PL_1_24_5-107

1. NR I NAZWA ARCHIWUM	2. NR ZESPOŁU	3. NR SERII
1 AGAD	24	5

4. NAZWA ZESPOŁU:
Płockie grodzkie wieczyste relacje

5. SYGNATURA:	6. LICZBA ~~STRON~~:	7. LICZBA SKANÓW:
107	Kart: 595	1319

8. DATA WYKONANIA:	9. NAZWA PRACOWNI:
04.08.16	PT 14

10. UWAGI:
29a ⇒ karta dodatkowa zapisana jednostronnie.
102a ⇒ karta dodatkowa zapisana jednostronnie.
Po karcie 126 jest jedna karta pusta, a następną kartą jest 130.
190a ⇒ karta dodatkowa zapisana jednostronnie.
191a ⇒ karta dodatkowa zapisana jednostronnie.
192a ⇒ karta dodatkowa zapisana jednostronnie.
264a ⇒ karta dodatkowa zapisana jednostronnie.
274a ⇒ — | — — | — — | — — | —
285a ⇒ — | — — | — — | — — | —
339a ⇒ — | — — | — — | — — | —
500a ⇒ — | — — | — — | — — | —
525a ⇒ — | — — | — — | — — | —
538a ⇒ — | — — | — — | — — | —
Po karcie 555 jest jedna karta pusta, a następną kartą jest 558.

Odpis

Warszawa, dnia 25 marca 1955 r.

Archiwum Główne Akt Dawnych

w Warszawie

Uprzejmie zawiadamiam, że w czasopiśmie LUD, tom XLI za rok 1954 strona 546-551 wydrukowane zostały pod moim nazwiskiem teksty źródłowe pochodzące z księgi Grodu Płockiego Rel. 107, przechowywanej w AGAD.

Teksty te zostały przezemnie w roku 1952, za zgodą NDAP oraz ówczesnego kierownictwa AGAD, opracowane dla projektowanego wydawnictwa materiałów źródłowych do stosunków prawnych wsi polskiej, które miało ukazać się pod redakcją prof.dra Bohdana Baranowskiego. Z wydawnictwa zrezygnowano, poczym teksty bez mej wiedzy przekazane zostały redakcji czasopisma LUD. Dowiedziałem się o tym expost, kiedy zainteresowałem się losem przekazanych materiałów.

Obecnie odnajduję je w "Ludzie", gdzie zostały wydrukowane bez przeprowadzenia przezemnie korekty, w sposób błędny i nasuwający poważne zastrzeżenia. Nie dysponując odbitkami zmuszony jestem do zawiadomienia Archiwum o tej publikacji.

Łączę wyrazy prawdziwego szacunku

/-/Dr Z.Kolankowski/

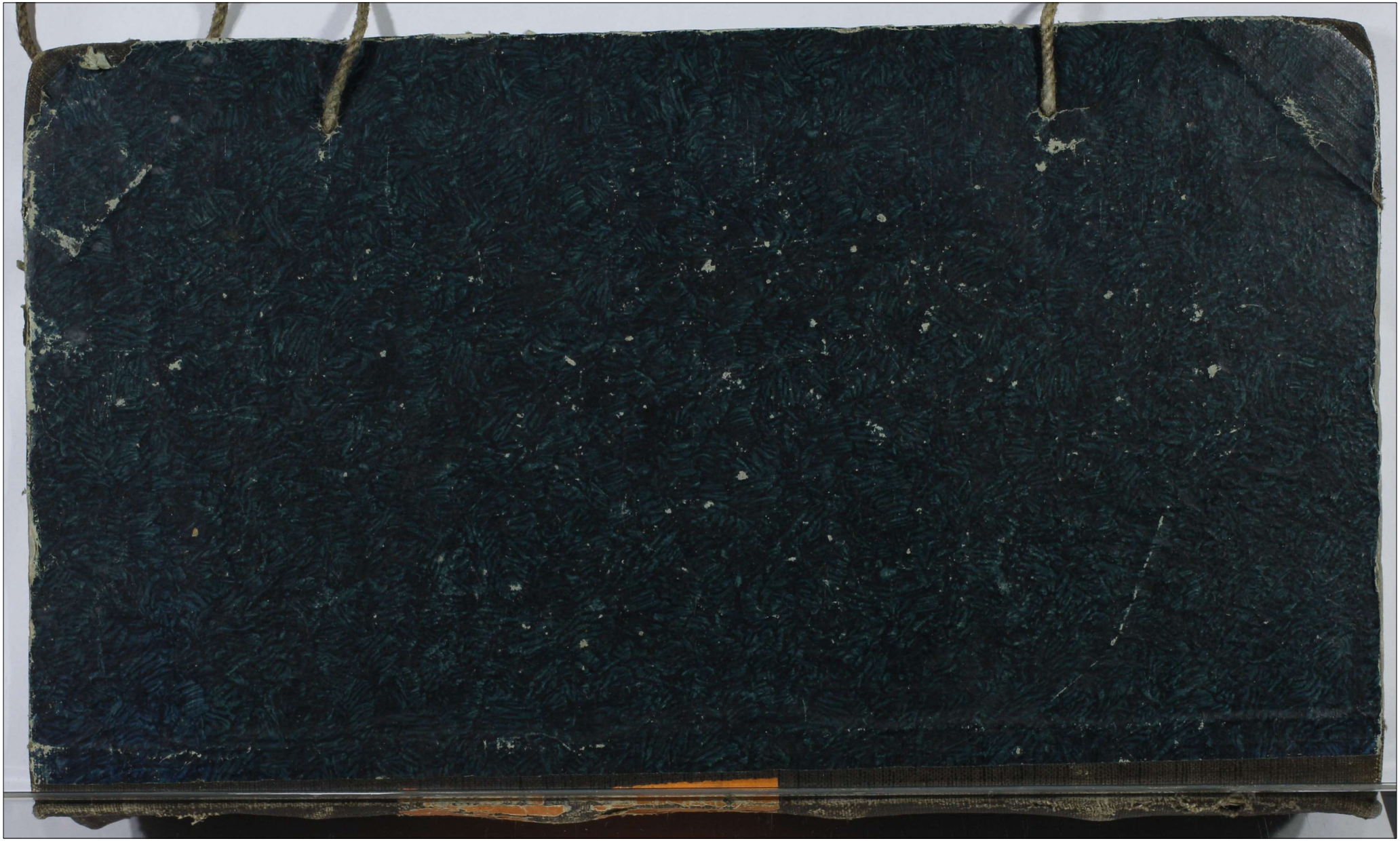



L 107
Castro Ploccu
Relation

1791

f 107

18 [illegible]



Ad Officium Actaq. pseng. Castreng. Capitt. Plocenc.
pltter veniens Gsus Thomas Trzcinski Burgrabius
et Susceptans Castreng. Plocenc. Jltris Mci Josephi
Szczytt Castellani Brestenc. Lithvaniae Ordinis
Sti Stanislaj Equitis, Specialis Plenipotens
Nomine Ejusdem Principalis Sui Manifestatus
est, idq. de melioratione Decri Trris Plocenc.
in Bielsko die 11ma Maij Anno proxime elapso
inter Gsum Valentinum Zołtowski Burgr. Castren.
Plocenc. ac Successores olt Gsi Barnabae Zołtowski
hujusq. ignotos ex Una, Suiq. Comparentis
Jltem Mcum Principalem Prte ex Altera,
uti ad insufficientem Comparitionem sine
certis Actoribus et absq. adequata probatione
plati ex his et alijs rationibus in Judicio edis-
serendis subsistere haut valentis, nec non de
decernenda in Actoratu pfati Gsi Zołtowski, uti
Rem alienam vindicantis intuitu praetensae ex
Bonis Tchorz Jltris Mci Szczytt haereditt Summae
Duorum Millium Quingentorum Tynphonum
cum provisione in hisce Bonis insciptione au-
thentica Gsis Leoni et Barnabae Zołtowskim
assecuratae incompetenti Actione, atq. de
impossibili ejusdem Summae ex pfatis Bonis
absq. consensu actualium ejus Competitorum

levatione

levatione et transpositione. Quae Manifestatio
in supplementum anterioris Manifestationis
cum offerentia solutionis praefatae Summae
actualibus Ejus Competitoribus coram Actis
praesentibus in Termino praeinserti Decreti
satisfactorio non tam acceptando hocce
Decretum, quam rigorem ejus effugiendi
illatae, facta dabitur latior ad Acta.

Thomas Trzcinski Burgrabius et Susceptans Crenae Plo-
censis nomine JMci Szczytt qua Ejus Plenipotens

In Castro Plocensi Fria Secunda post Festum
Circumcisionis Xti Domini pxa scilicet Die
Tertia Mensis Januarij Anno ~~Dni~~ Dnae 1791mo

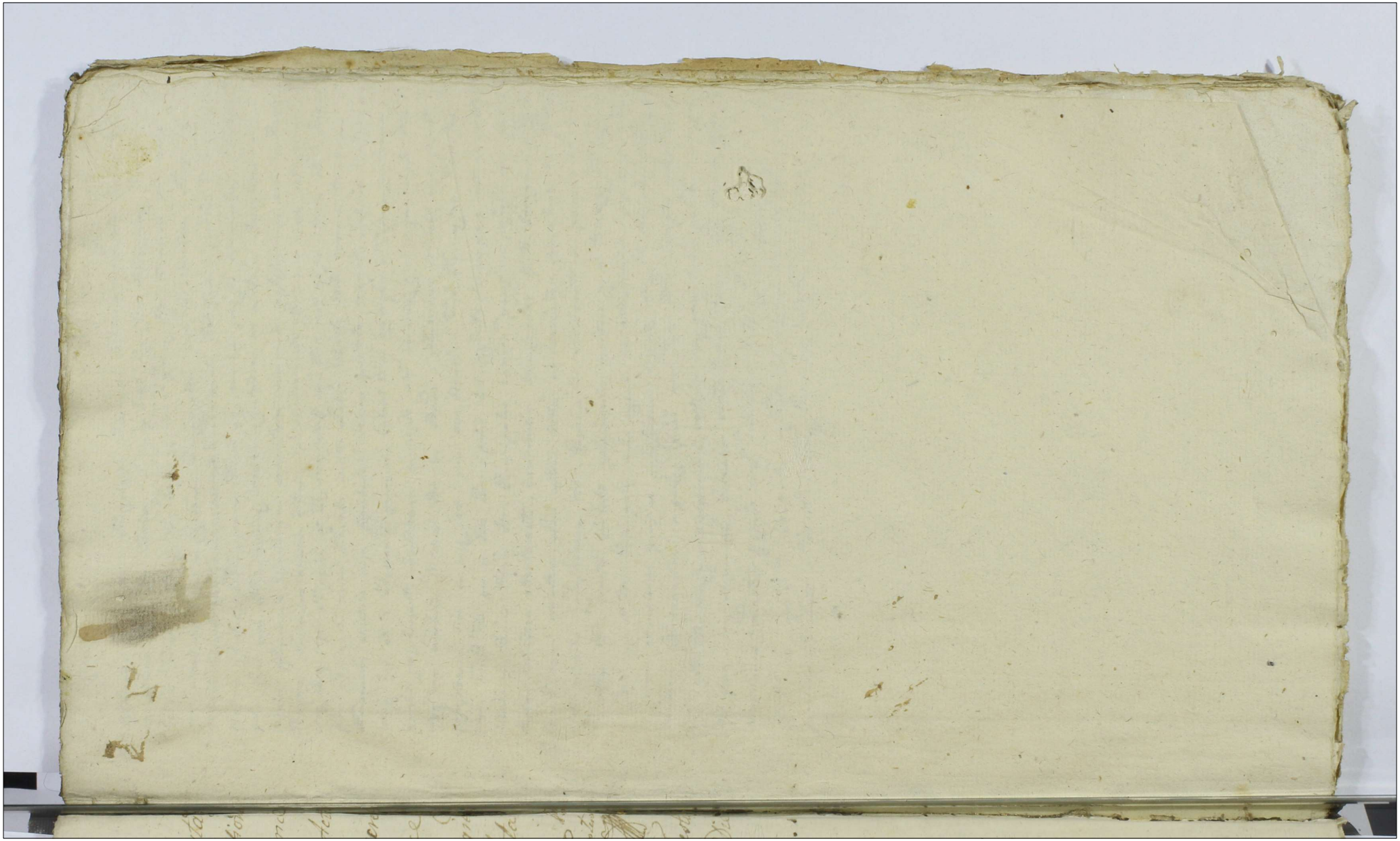

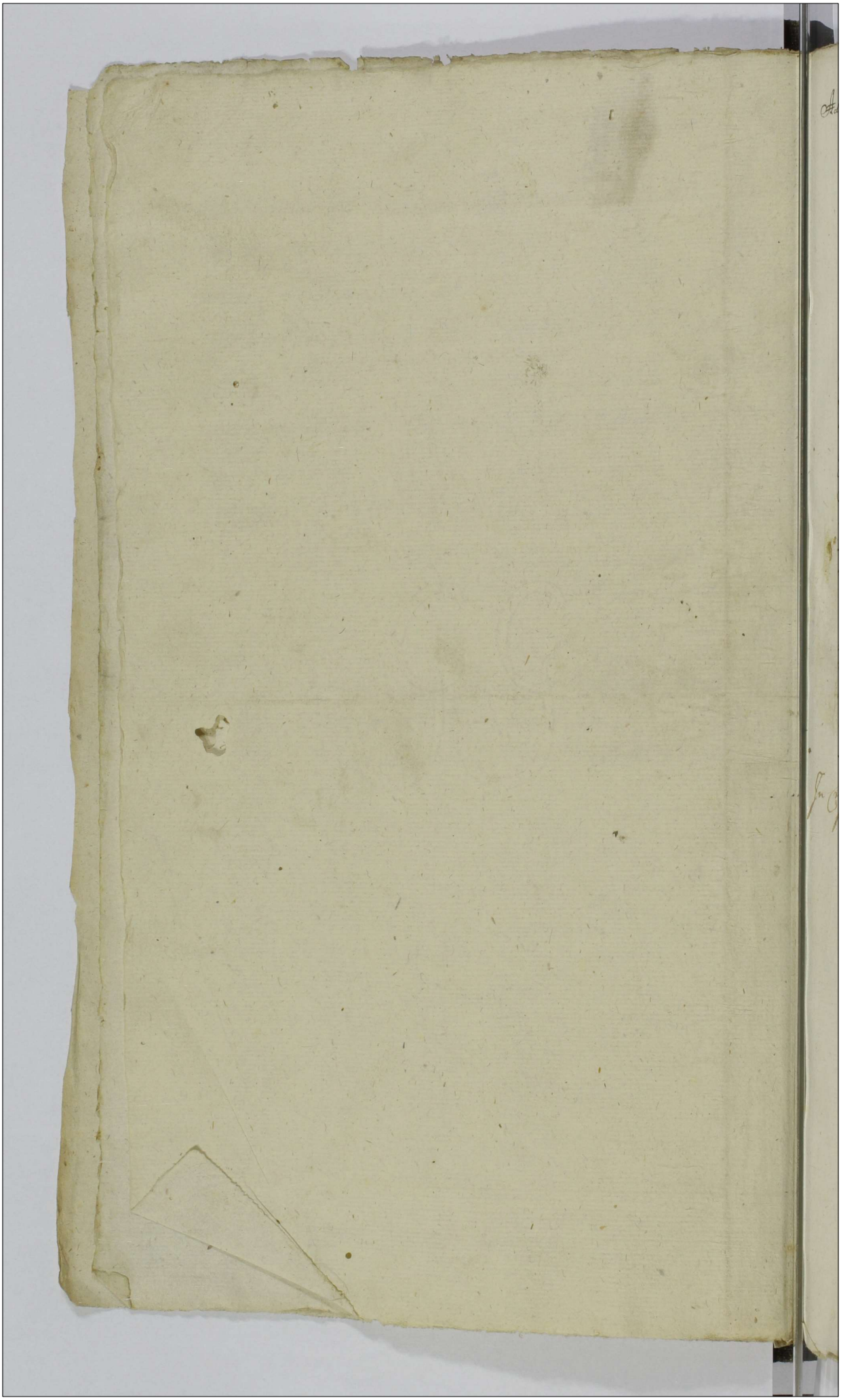

Ad Offm etc S. Ignatium Długoręcki Bonorum Dłużniewo et Wola Sarbiewska
seu Dłużniewska Jm. Theodori Radzymiński Dapiferi Ranagien Civiliter
bellici Terne Zawkrzeńe Commissarij, suo et ejusq Jm. Domini sui mne
heredis et Economi
non immisendo se in causam Criminalem per Ssos Jacobum Stupecki
Josephi
et Mariannam de Czachorowskie ot S. Zbyszeński Relictam Conjm Victuam
Matrem Carolum et Franciscum Filios Zbyszenskie conj n. Michaelem Paner
urli Sylvarum Dłużniewien et Wola Custodem ac Labsum Josephum in
Bonis Dłużniewo Vladarium promotam non nisi possessionem sui in Bonis
Bonorum Dłużniewo et Wola defendendo succurrendo fortune sue integritati
conj Ssq nn. Stupecki et Zbyszeńskie q maatur est ex eo. nam ot S. Jose-
phus Zbyszenski cum adhibito secum Labso Gabriele Mli bonam bonorum
Dłużniewo et Wola cum bombarda secum portata invasit, Labsum Vladarium
utriq tam ot n. Zbyszenski quam L. Gabriel Mli oppresserunt, comminationes
vanas propallarunt, ad extremum assumpto sibi in Auxilium suprascripto Mli a
utriq cum bombarda et secum Bonor Bonorum Dłużniewo et Wola invasernnt,
possessionem sibi in eorq loco p: quae per Decretum Trne Plocens in Płońsko
Anni 1781mi pro re Jm. Principalis est agnita: / usurpare intendernnt
Arbores in Bonis Bonor Jm. Principalis exinde in pacifica possessione exi-
stentes excindere attentarunt, excisionem denegantes ot n. Josephus Zby-
szeński secum contulere Ssui autem Mli ex bombarda ejaculare ausi fue-
runt ex inde possessionem Jm. Principalis violarunt ac prenav de in-
favoribus tum repetit violatae possessionis sanitas in se traxerunt Quare
ans suo et Jm. Principalis mne agens de extendendis pro invasione
rarum et violatae pacificae possessionis et quiq conj SS. Stupecki et Zby-
szeńskie Crimenalibus si quid prlo cum Facti ot S. Josephi Zbyszeń-
ski extinctae causae in crimenales vertendo conj vero Mlm prlibus irrogan-
dis penis injungenda L. Gabrielis statutione item atq item qm
solemnissime maatur q Dnos et L. Gabrielem Mlm. J Plagodzki

Jn Co Plocen Fra Btia pro tre Jm Commissionis Dmi & Domin.
procuria Julior Die 4 Mensis Januarij Anno Dmi 1791.

Do Urzędu i Xiąg ninieyszych Grodzkich Staro-
scińskich Płockich osobiście przyszedłszy Staro-Zakonny
Eyzer Jdzkowicz Kupiec ~~Mt~~ i Obywatel Miasta
JW. Mci Płocka, skoro tylko Pozwem ze Strony Szlachet:
Klemensa Soltmana do Kommissyi Skarbu Koronny
niewinnie pociągniętym został, natychmiast nietylko
tłumacząc się z Pretensyi przez Tegoż Szll: Soltmana
do siebie uroszczonych, ale nadto naysprawiedliwszey
swoiey dopomić się pragnąc Własności takową przed
Urzędem Ninieyszym przeciwko Temuż Szll: Soltma-
nowi oraz Jgnacemu Otuszyńskiemu zanosi Skargę
i Manifestuie się w Następuiącey Osnowie = Kiedy
wprawdzie Szll: Soltman maiąc zlecenie od Szll:
Rossa Kupca Pologskiego skupowania na Konto
i za Pieniądze Onegoż Żyta i Pszenicy, takowy
Kommiss na Osobę Manifestanta do uskutecznienia
przelicił, a ugodzoney zato z Tymże Kupcem nad-
grody udzielaiąc od każdego Korca kupić mianego
Zboża po Srebrnym Groszu Manifestantowi za-
płacić przyrzekł, w takowym tedy Manifestant
uiszczaiąc się Obowiązku ile tylko pomienionego
Zboża skupić w tuteyszey Okolicy zdołał, to wszystko
Szll: Otuszyńskiemu do odbierania Onegoż zesła-
nemu na Statki u pala tuteyszego miarą rzetelną
oddał; A ponieważ w czasie ostatniey Statków
ładunki Osiemdziesiąt Sześć Korcy Żyta przez pewne-
go Obywatela do całkowitey Sprzedaży tu do
Płocka dostawione bydź niemogły, z tey tedy Przy-

czyny

czyny Szll: Otuszyński niemogąc ze Statkami
za tak małą Zboża liczbą oczekiwać, pomienioną
resztę Żyta na rachunek należącey Manifestantow
nadgrody zostawił, a odebrawszy od Manifestanta
Żyta Trzy Tysiące Czternaście Korcy, Pszenicy ~~za~~
do Dwóch Set Osiemdziesiąt Korcy z dyspozycyi
Szll: Soltmana skupioney, dla spadaiącey pod ten cz
oneyże Ceny przyiąć wcale niechciał, lecz onęż na
mieyscu odprzedać, a te Pieniądze na wypłacenie
niezaspokoionego w części ieszcze Żyta obrócić zlecił
którey Manifestant niemogąc tą ceną iak kosztowa
zprzedać, daleko taniey onęż zbyć musiał, i wty
odprzedaniu więcey iak do Pięciu Set Złł: decessu
poniosł, i nietylko taż Summa ale nadto osob
Czerwonych Złotych Trzydzieści z generalnego po
rachunku wynikaiąca, a za odebrane Żyto przez
Szll: Otuszyńskiego niedoliczona Manifestantowi
do powrócenia sprawiedliwie należą się. Mimo za
tych Summ pomieniony Zysk dla Manifestanta
offiarowany /: od każdego Korca skupionego i odda
Żyta po Groszu Srebrnym licząc:/ Złotych Siedem s
Pięć dziesiąt Trzy i pół wynoszący, " oprocz 86 Kor. zostawionego Ży
innym sposobem ~~[illegible]~~ Manifestantowi niebył nadgrodzony, nadto
luboli wszelki Expens około takowego kupna
nastąpić mogący do powrócenia Manifestanto
był przyrzeczony, przecięż Summy Czerwonych Z
Dwanastu z takowey Expensy pochodzącey M
festant ieszcze nieodebrał. Szll: zaś Soltman
i Onemuż w rachunku podaną była: / nietylko

nietylko w pomienionych należytościach Manifestanta zaspokoić niestara się, ale nadto Pretensyą Szll: Rossa i Otuszyńskiego względem Trzech Łasztów iakowegoś Żyta do siebie uroszczoną, do maiątku Manifestanta stósowaną mieć niesprawiedliwie w Pozwie swoim żąda, zapomiawszy o tym że wyżey wspomione Żyto na rachunek należytości Manifestanta zostawione i przeznaczone było. A lubo Manifestant na odprzedaney Pszenicy tak znaczny /: iak się wyżey rzekło :/ z przyczyny Onegoż poniosł decess, i lubo żadnego Wina ani Piwa Angielskiego od Szll: Soltmana niekupał, lecz szczególnie Dwieście kilkadziesiąt Butelek tegoż Wina i Piwa od Staro Zakonnego Herszka z Warszawy za gotowe Pieniądze zakupił, przecięż Szll: Soltman Summy Złotych Tysiąc Dwieście Siedem dziesiąt i Sześć za iakoweś trunki i Zysk iakoby na owey odprzedaney Pszenicy odniesiony u Manifestanta niesprawiedliwie dopomina się, i w tych niewinnie uroszczonych Pretensyach do Sądu Kommissyi Skarbowey Manifestanta zapozwał, dla czego Manifestant nietylko o nieważność takowych onegoż pretensyi i nieprzyzwoitego w onych że czynienia uznanie, ale owszem o odzyskanie należytości swoich wyżey wyszczególnionych, iako pozostałym u siebie Żytem iszcze zupełnie nie nadgrodzonych, niemiey o przyzwoite

na Szll:

na Szll: Soltmanie za niewinne Processem uciążenie ka
iak nayuroczyściey. Manifestuie się, zostawuiąc
sobie Moc ninieyszego Manifestu (: gdy tego
potrzeba będzie :) obszerniey ułożenia i podan

[illegible]

In Cro Plocensi Tra 4ta pt Fm SS Trium Regum pr
Subiect Die 12da Mensis Januarij AD 1791mo

Dabitur Maatio ex prli Comparione Perillris Rndmi Joannis Gosciminski Canonici Cathe Plocen Praepositi Stanislavovien cong Gno Stanisla Caietanum Karwowski Villar Zawiesiuchy ac Choiny ad Praeposituram Stanislavovien pertinen tenutarium Possessorem Raone pro Ipso Contractui Respectu Annualis Tenutae Supradicti Villar tum Conventioni intuitu Decimae Manipularis pt Villas Rynnia ac Glemboczyca Vocitatas secum initis contraventionis, Summae 999vem Florenorum Poll Grossorum 20 ex Summa 1456 Florenorum Poll Grossorum Viginti vigore Suisque Contractus ac Conventionis nec non binarum assecurationum Suarum manualium in continenti Die Nona Mensis Julij Anno Elapso 1790mo pro Re Sui Maanae datarum Ipsi debita iam vero in parte modica sed non aliter nisi magna cum difficultate ac Gravissima Suisque Maanae molestia Solita Restanae in Trno ad diem Septimam Mensis ac Anni Currentis iterata vice praefixo / nam Summa 934 florenorum Poll Grossorum Viginti vigore Contractus supra dicti adhuc pro Festo S. Joannis Baptistae Anno Elapso enumeranda fuerat / non exolutionis Subditorum gravationis Elementorum Sui Maanae in fundo Relicti tum Equarum in edia ac laboriosis macerationis in locum Supradicti Vacearum per Ipsum Venditarum deteriorium emptionis fossarum Campestrium absque licentia quinimo ulla Notitia Sui Maanae effossionis verborum laesivorum Cong Suisque in publico prolationis aliarque injuriarum ac Damnorum sibi illationis facta ~~[illegible]~~ ~~[illegible]~~

In Cro Plocen Feria 4ta Ante Fm Sanctae Agnethis Virginis et Martyris proxima Scilicet Die 19ma Mensis Januarij A Dni 1791mo

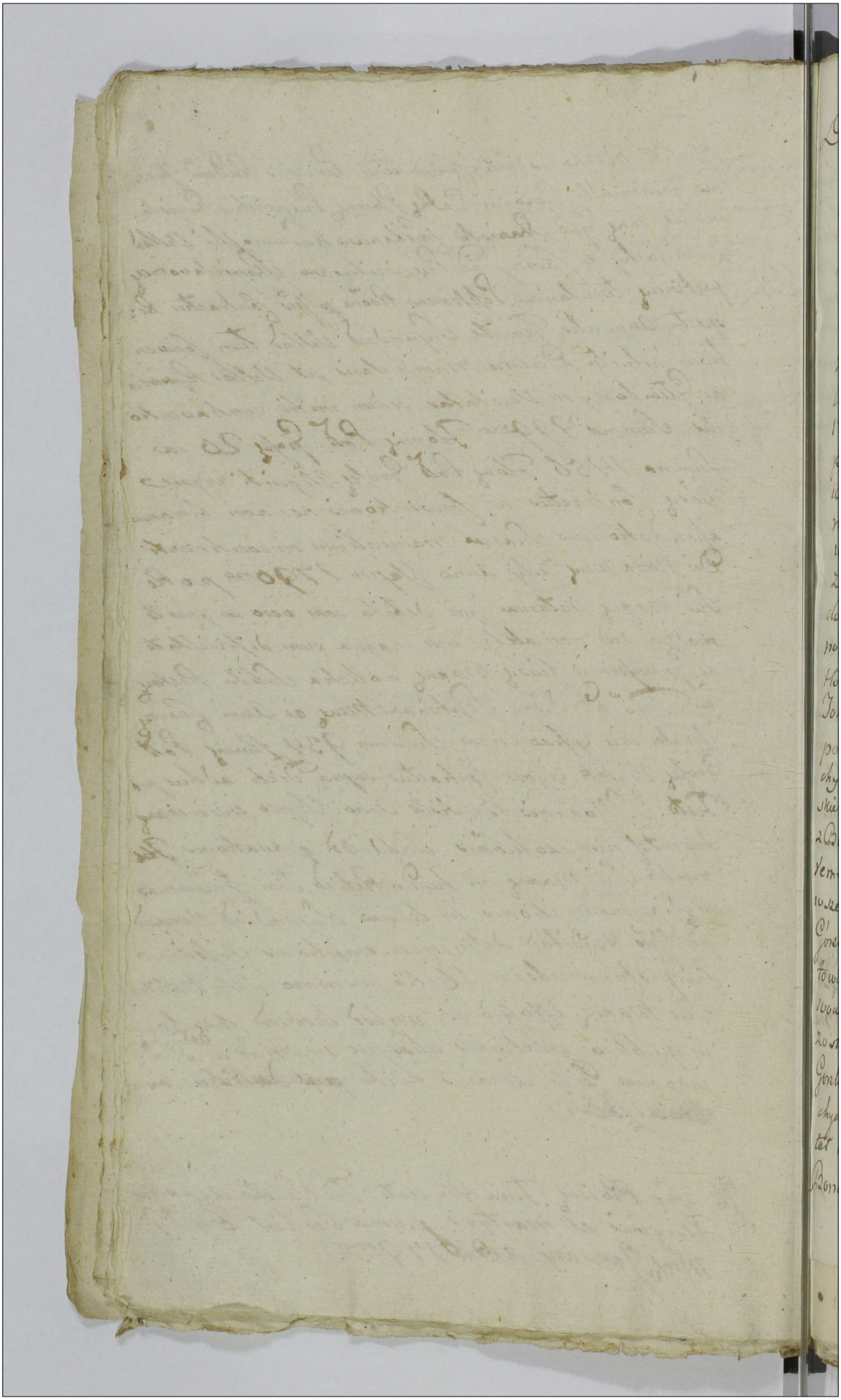

Do Urzędu y Ksiąg Grodzkich Starozinskich Ptockich osobiście przy
Sędziey JW. Bonawentura Matowieski Komornik Ziemi wyższey
y Teyże Ziemi Komm. Jan Cywiło woyskowy czyni iak nay
uroczystsze Zaświadczenie przez ten Urz. Erazmowi Górskiemu
Dóbr Otolina Dzierżkowi, z powodów Jako wyżey Iż Urz.
Erazm Górski Przeważaiąc na uroczyste prawa własność kaźde-
mu zapewniaiące, y nieuznaiąc dobrowolnych czynów Gwa-
łtownych nakazuiące, waiąc się zaniesć Zaświa-
dczenie Xięgami Grodz. wyższey dnia 26. miesiąca Czerwca Roku
1790. chcąc wieczyście tranzakcye na części Dóbr Rzuttowa
przez siebie dobrowolnie zeznane, a bardziey nie uchylaiąc się
wywięzuiąc się W. Imci Xiędzu Franciszkowi Matowieski-
mu Archydyakonowi Kathedr. Ptockiemu Wujowi Swemu ustą-
waiącego Stryjowi, powaźył się dzieło Jego przez siebie iuż
za aprobowane zeszłey myśli y przywiązania równego tak
do siostrzeńca, iako y Synowca, pochodzące, uchylać. Te czyn-
ności dla tym lepszego wyiaśnienia prawdy w takim Zakre-
sie Homagy sposobie. Części na dobrach Rzuttowie W. Imci Pan
Tomasz Matowieski Łowczy Ziemi wyższey, Zalącego Oyciec Za
pośrednictwem W. Imci Xiędza Franciszka Matowieskiego Ar-
chydiakona Ptockiego z przedat. W. Imci Pana Felicyanowi Gór-
skiemu Urz. Erazma Górskiego Oyca za Summę 20 Pol. 12000.
z Budowlą dworską y wieyską, z Zasiewami ozimnemi, y ja-
rzemi Ludźmi poddańczemi na gruncie będącemi, Gdy po-
wszechnym natury biegiem skończył wiek swóy Urz. Felicyan
Górski, pozostał w opiece Urz. Erazm Górski, ta część na Rzut-
towie przez opiekuna tak zmniejszona została, że ani Zasie-
wów ani żadnego Budynku Dworskiego ani ruchomego nie-
zostało Cztowieka, wyżeymu iuż Rzeczki Urz. Erazmowi
Górskiemu chcąc W. Imci Xiądz Franciszek Matowieski Ar-
chydiakon Ptocki podać do używania życia sposób, uchcia-
łał komplanacyą wtey osnowie, aby Urz. Erazm Górski JW.
Bonawenturze Matowieskiemu odrzeczonego pola części

Pobiet Die 26. Mensis Januarij A. 1791.

na części Dóbr Rdułtowa bez Budynku y Zasiewow z przy-
ległości tylko do Dóbr kiełtyk rezydencyonalnych Zalącego
dto za Summę złł Pol. 15000., a W. Jmci Xiądz Franciszek
Małowieski Archydiakon Płocki Dobra Otolino przez Siebie
nabyte ex nova radice wybudowane z Domem rezyden-
cyonalnym, Gumnami, Oborami, Stayniami, y całym porzą-
dnym dworskim Zabudowaniem, oraz wieyską porządną
Budową, odrezygnować obowiązał się; iakoż zeznał daro-
wiznę, na osobę Urz. Erazma Górskiego w Summie 3600
złł Pol., tą Zamianą wykazuie się iasno; iż pozyskał do-
broczynną łaskę Urz. Gorski Wo Jmci Małowieskiego Wo-
swego, na mocy którey zeznał Zastawę na Dobra Otolino
Urz. Erazm Gorski na osobę Jmci Pa Pawła Grabskiego
w Summie złł Pol. 15000., w tak umocnionych tranzakcy-
ach części Dóbr Rdułtowa lubo w małoletności zawartych
lecz w przyzwoitych latach acceptowanych y approbowanych
widząc się bydź JW. Małowieski niewątpliwym Dzie-
cem, wszedł w kontrakt przedaży kiełtyk wraz y Rdułtowa
po Zawarciu którego, uczynił dopiero manifest Urz. Erazm
Gorski w którym samo tylko sprzeciwienie się okazuie
więc ztąd żadnego Tranzakcyom niebyło uszczerbku czy
to Swoie JW. Małowieski Zażalenie, Ostrzegaiąc Sobie w
cyacyi tranzakcyi prawne dochodzenie, z mocą szerszego
jaśnienia powiększenia lub odmienienia.

Bonawentura Małowieski Kzwysz y kommissarz Cywil-
woyskowy

In Cro Plocen Tra Lta post Festum SS Trium Regum proxima Mpia
Lidiae Die 12. Mensis Januarij A D 1791.

Scilicet Die 26. mensis Januarij Ao 1791.

JW. Małowieski
przeciwko Urz. Gor=
skiemu zażalasię

1791. Roku.

Do Urzędu y Aktow Karoscinskich Grodzkich Ptolickich Wielebna Pan
na Rozalia Kamieńska Rzetelzona Siostr Miłosierdzia Szpitala
S. Troycy Ptolickiego w Assystencyi Jx Tomasza Płaskiewicza
Rządzcy Domu Zgromadzenia Missyi Professora Seminarii Ptolickiego
osobiście przyszedszy zaszło się na W Jx Pawła Jasinskiego Mansy
onarza Kościoła Panny Maryi, pretendowanego Prebendarza Ro
bostwa Szpitalnego S. Ducha w Sierpcu y Imieniem całego
Zgromadzenia Siostr Miłosierdzia Ptolickich czyni Manifestacyą na
stępuiący sposob. Lubo W Jx Paweł Jasinski wiedział dosta
tecznie y wie ze Robostwo Szpitalne S. Ducha w Sierpcu będą
ce w całey swoiey Circumferencyi jak zdawna przez Robotników
posiadane było z wszystkiemi onegoż użytkami y przyszłą
Wdową Wielzogora zwaną iestzła zezwoleniem y wyraźną Woią Ji
Mci Pana Ptolickich z mocy Prawa na fundusz Siostr Miłosierdzia
przy Szpitalu Woiewódzkiem w Ptolcu będącym przez Kolla
torow tegoż Robostwa oddane y incorporowane y S. Bullatoro
wie Prawa Bullacyi tego Robostwa odstąpili y zrzekli się prze
ciez W Jx Paweł Jasinski na uszkodzenie funduszu Siostr Mi
łosierdzia Ptolickich sposobamy w possessyą Robostwa S. Ducha
w Sierpcu Siostrom Miłosierdzia Ptolickim incorporowanego
wszedł podstępnie niesprawnie Zgromadzenie Siostr Miło
sierdzia Ptolickich Listami y Terminami do Przewielebney Kommissyi Po
rządkowey Cywilno Woyskowey Woiewodztwa Ptolickiego wydanemi po
ciąga. Przeto Manifestantka zapobiegaiąc uszkodzeniu Zgromadze
nia swego y funduszu Szpitala Ptolickiego przeciw W Jx Pawłowi Jasin
skiemu Mansyonarzowi Kościoła Panny Maryi w Sierpcu y wszelkim
Wotkom y czynnościom przeciwnych incorporacyi Robostwa S. Ducha w
Sierpcu Siostrom Miłosierdzia Ptolickim od Jegoż dokuszenia czynionym
jako nie prawnym Imieniem całego Zgromadzenia Siostr Miłosierdzia
Ptolickich Manifestuie się zastrzegaiąc sobie moc poprawienia lub poda
nia obszerniyszego Manifestu gdy będzie potrzeba

Rozalia Kamieńska Rzetelzona
Szpitala S. Troycy.
Tomasz Płaskiewicz Missyi Ptol. Prof. Wic

Jo Bo Ptolcu fia 4ta [illegible] Pauli 1791
Scliet Die 26 Mensis Januarij Ao 1791



Suscepta Maiestate ex Pri Comparitione Famati Petri Duszynski
Civis Plocensis Suo et Eius Contis Suae nne in eodem Gros Am-
dream Swięcicki et Marianam de Grzebowice mutuam Conjuges
ratione per Ipsos et quia per Contem Saepenumero huic Plociam
adveniendo et cum Lbsa Theressia protunc apud Sui Maiestatis
Contem Servitia obeunte semper Colloquio gaudendo Ejusdem
Lbsae Theressiae ab Ejusdem Servitijs plus quam Medium Anni
jam per Illam Continuatis modis Suis ad inventa avocationis
et in Servitia Sua nullo praecedente Testimonio Susceptionis
per utrosque Conjuges praedictae Lbsae Theressiae sumpta Notitia de
Existentia Ejusdem tam ad Illatam Requisitionem quam etiam
Interpositum Officiosum Arestum Sibi Maiestatis ac Absentiae
Conti nolle extraditionis quinimo Ejusdem huiusque Eiusdem
se Detentionis Exinde Sui Maiestatis et Absentiae Contis
Clusionis ac Carentiae Laborum per hanc Lbsam Theressiam
praestandorum Causa extitionis De Impingenda Itaque
memoratae Lbsae Theressiae Statuitione de Cernendaque
Carentiae Laborum Bonificatione ac Irrogandae super
Ipsis intuitu Commissorum Poenis facta quae dabitur in
forma Latior

Piotr Duszyński m.p.

In Castro Plocensi Feria Quinta post Festum
Conversionis Sancti Pauli Apostoli proxima Scilicet
Die 27mo Mensis January Anno Domini
1790.

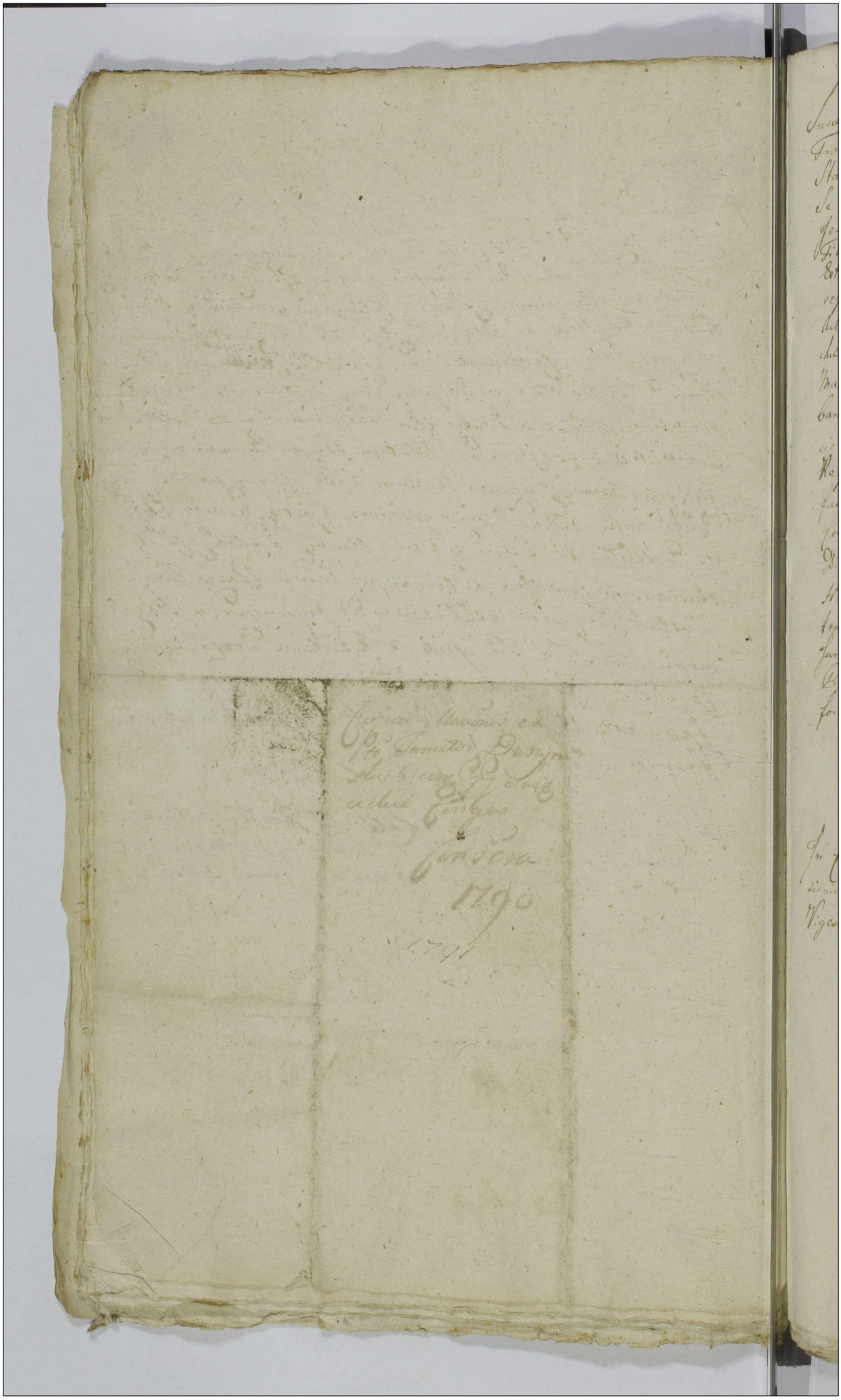

Suscepta Manifestatio ex Personali Comparitione Gnosi Francisci Jeżewski Suo et Gnosorum Antonij Dominici Stanislaj Josephae et Catharinae Fratrum et Sororum Inter Se et Suj Germanorum Jeżewskich Gnosi Adami Sabbae Jeżewski Cum Ottomanorum Gnossa Anna Jezierska Procreatorum Filiorum et Filiarum nomine In et Contra M. Antonium Estha Bouillatoridam Terrae Bilscensis Atque de Subsequenda Summae Sex Millium florenorum Polonicalium Actis Crem Blocen F. 2. pt Dnicam Conductus Paschae Anno 1765. Ottomanorum Gnae Annae de Jezierskie Maantis ac Absent Matri per Gnum Adamum Sabbam Jeżewski Maantium Patrem Modo Simplicis Debiti Super Bonis Dąbrusk Inscriptae, ex Reque Inter Eosce Parentes Sibi Advitalitatis factae Huncce Gnum Adamum Sabbam Jeżewski Concernen, Actis Vero Trnibus Blocen in Raciąż Die 22. Mensis Octobris Anno Elapso 1790. per Huncce Gnum Adamum Sabbam Jeżewski Parentem In Rem Maantis ac Absentium Cassae, et de Jure Advitalitio Dimissae Una Cum Provisione Provenienti Exolutione facta, prout Copia In forma dabitur Latior ad Acta

Franciscus Jeżewski
Mpria.

In Castro Blocensi F. 6. Post Festum Conversionis Sancti Pauli Apostoli Proxima Scilicet Die Vigesima Octava Mensis Januarij Anno Dni 1791.

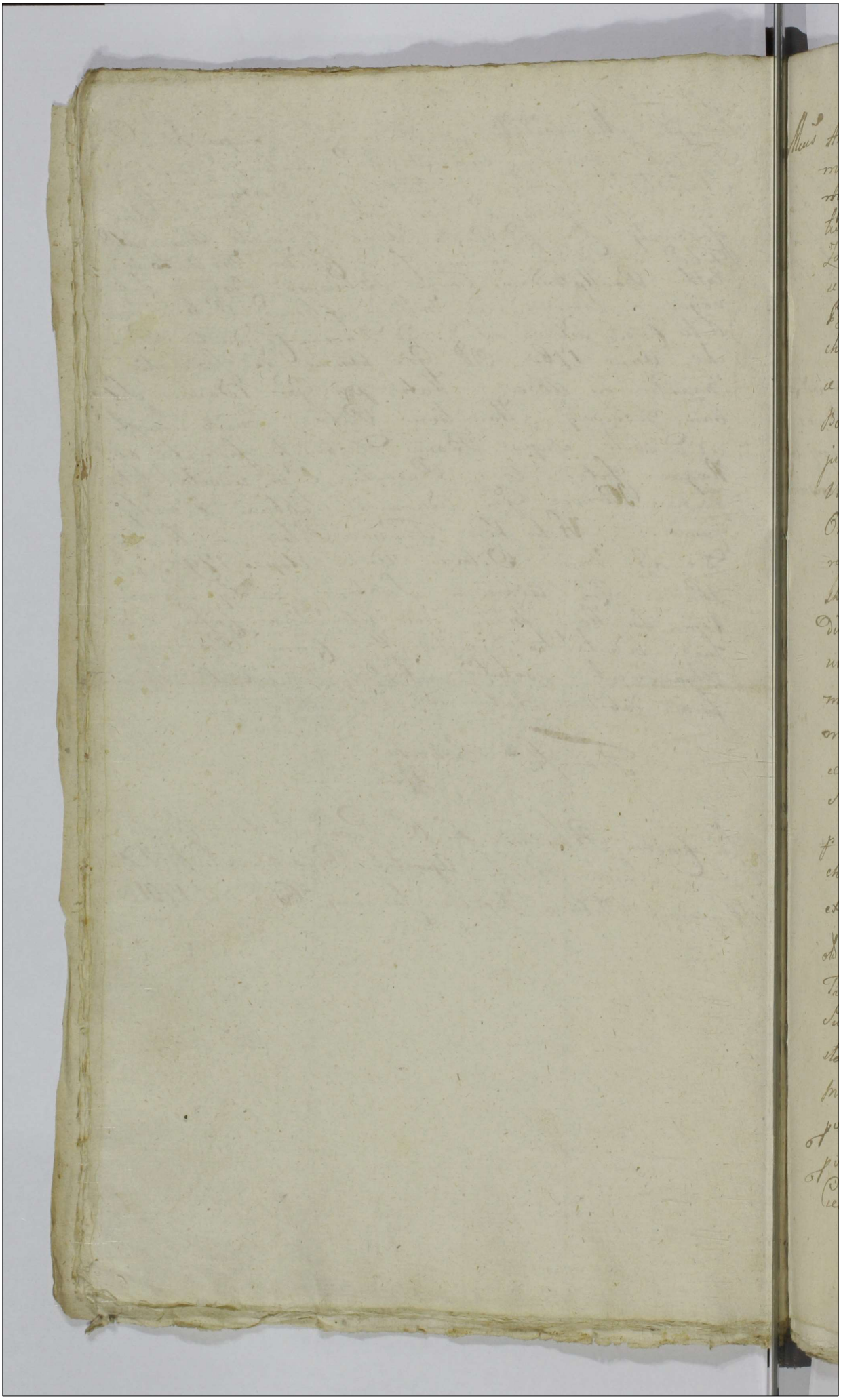

Mcus Antonius Ciołkowski Notarida Tris Plocens mne ac ex Commisso Illris et Mcor Sigismundi Camerarij Tris et Commissarij Civiliter Bellici Pltus Plocens Nicodemi V. Regentis Tris Plocens Marcellini atq Domicellae Gsi Laurentij Zochowski Contis Skwarskich Fratrum et Sororis inter se Germanor old Gsi Josephi Skwarski ex old Gsa Theressia Pęska old Gsi Pauli Pęski Filia cum old Gsa Theressia Ciechomska old Mcor Alberti Ciechomski Bonor Ciechomice cum attinens Haeredis et Mariannae Sladkowska Bonor Bożawola cum attinens Haeredissae Juniorem Conjugum Filia pgenita percator Filior et Filiae Jdq de Vindicatione Substantiae mblis ac Jmblis Summar Omnisq Suppellectilis Domestiae tam old Gsand Theressiam Ciechomska old pfator Mcor Alberti Ciechomski et Mariannae Sladkowska Conjugum Filiam old Praedicti Gsi Pauli Pęski Contem Suj vero Maans Principalium Aviam quam old G. Franciscam Ciechomska old memoratae Gsae Theressiae de Ciechomskie Pęska Sororem Germanam steriliter decessam pt Parentes Jps devoluti Concernens Suj vero Maans Principales Jure Naturae ac Successivo ex Capite old G. Theressiae Pęska Respiciens p old autem M. Joannem Ciechomski Tribunum Sochacoviens old Memorati M. Alberti Ciechomski Filium ex old M. Gorska in primo Matrimonij Thoro percatum old GG. Theressiae et Franciscae Ciechomskich in Secundo Thoro ex old Gsa Marianna Sladkowska pgenitar Soror Suar ptunc Tutorem una cum Documentis ad Substantiam Eamq sese Regulans occupatae ad pzens p mm. Ciechomskie posessae una cum Proventibus pveniens tum Dotis de Bonis Ciechomscianis pveniens memoratas Gsas Theressiam et Franciscam Ciechomskie Concernens Suj Maans Principales tam

Vi Juris Naturae quam Successivi Respicienz nec
non Restitutione Documentor ad Eandem Substan
tiam se se referenz idq adhaerendo Anterioribus
Quaerimonijs Eo nomine factis Iterum atq Iterum
Maatur Salvis de jure Salvandis
Antonius Ciołkowski

Actum in Castro Plocensi Feria Sexta post Fe
stum Conversionis Sancti Pauli Apostoli proxim
Scilicet Die Vigesima Octava Mensis Januarij Anno
Domini Millesimo Septingentesimo Nonagesimo

Ex Parte MM. Shwar
shich Manifestationis
Copia

1791.

In Cro Stoun

Jmf.

G. Martinus Malanowski Suo et Gsi Hedwigis de Nadratowski
Contus Suae Necnon Gsor Andreae Swiecicki et Victoriae
Ildem de Nadratowskie Conjugum Sti Illustris Admodu
Rndi Josephi Rosciszewski Decani et Praepositi Sierpc
cens Contum Suar Avunculi Successivum Nominibus
adherendo Anterior Macani Suae Coram Actis Officij Praesen
factae in Et Contra Illum Officium Consil Generali
lis Plocens atq Illustres Admodum Rndos Joannem
Bogurski Decanum Lambertum Smolenski Praeposi
tum Ecclesiae in Lukomie Praefati Sti Illustris Admodu
Rndi Josephi Rosciszewski dativos Executores tum
Admodu Rndum Joannem Jasienski Vicarium
Ecclesiae Porochialis Sierpcens ad Causam derelictor
factis alter Dicti Illustris Rndi Rosciszewski Se Se
interesantem tum Per Illustrem Rndum Adalbertum
Gasthowski Canonicum Coadjutorem Cathedrens Plocens
Curatum Drobinens et Sierpcens Maatus est idq
de Et Super Eo Quia licet quidem Ex parte Ma
nifestantis et absentium in Judicio Illustris Officij
Consil Generalis Plocens Remissio Causae Ratione
derelictor ventilatae ad Judicium Trae Plocens in Vir
tute Constitutionis Anni 1768 Expetita fuerat
et In praemissis Eadem Constitutione Maatis Se Se
Tutabantur ac In Super quod Supra Scriptus Oti
Illustres Adm Rdus Rosciszewski Maantium Contus
Avunculus post Assecutionem Beneficij Sierpcens

Ecclesiam Parochialem Ibidem Existentem Vetustate
Tempor Collapsam de Novo proprio Peculio Ex substa
tia Patronimirica et Successiva ac etiam Ex Summa
Maanc Absenc Et Gsi Puzzicelli Contes Respicientibus
ac Creditoribus Receptis Congregato Restauravit Et
in Talem Ejus Restaurationem Summam Notabilem
Ultra Triginta Millia Flore Polone Erogavit Et
Insuper In Supra-Scripto Judicio Consistoriale Illatum
fuerat Ejusmodiq Allegationem probatum Offerebat
Et Super Aliis Circumstantijs quod Illustris Admodum
Rndus Rosciszewski In Vindicationem Avulsor Ecclesiae
Parochialis Decimarum ac aliarum obventionum In vari
Subselijs Et cum Varijs personis Formando Processum
Summam Itidem Notabilem Erogavit ac Respectu No
bilium in Varia forma et qualitate Repetibilium per
Executores absq Avisatione Successor de Jure requisita
non nullor Conscriptam alior In Majori parte praetermissor
Omnimoda Approbata subsequi debebat ad tamen Illmum
Officium Constit Minime attentis praemissis Allegationibus
Maatis non Concessa Communicatione Registor In ordine
ad Contradicendum ad Constitutionem Massae Substantiae
derelictae accessit Eandeq Etiam Ex incertis Debitis acti
vis ad Summam Triginti Sex Millium adauxit Ex qua
Summam Sex Millium Quadraginta Noven Florenc
Polone Grossor Decem pro Re Ecclesiae determinandae
Maatis Successores ad Solutionem Ejusd Decreto Suo Sub
Die Vigesima Secunda Menc Octobris Anno Elapso in Con
tumaciam lato, jam Vero modo primum Sibi Maatis

Innotescitò obstrinxit Et ad præmissa Effectuenda Mandatò Executivo plus tempore Emanatò Gravare Intendit Aliaq Gravamina futuro Intermino Justificanda Et probanda Inferre Conatq quare Manifestans Suo ex quor Nominibus agit de Nulitate ac in Substantia prælibati Decreti ac respectu Extensionis pœnar Super quem Intercrit Nrm adtentatur aut Attentandorum offerendæ Causam præmissam in Judicio Trri Plocenæ Vice Appellationis prosecuturum Velle Iterum Atq Iterum Manifestatur

Marcin Malanowski Pbri

In Coo Plocenæ Sabbatho post Dnm Conversionis Scti Pauli Apostoli pro Scilicet Die 29 Mensis Januarij Anno Domini 1797mo.

Copia ex Parte
Gui Malanowski
ac aliorum, Contra
Illmum Officium
Consistorijs Gnlis
Plocens Mazowiec.

Anno 1779 Imo

In Cro Plocens

Do Urzędu, y Xięgg Grodzkich Płockich osobiście przyszedłszy Wielmy Jmo Pan Stanisław Kruszyński Szambellan Jgo Krol Mci, niegdyś Wielmy Michała y Katarzyny z Sharbkow Borowskich, z Kruszenicy Kruszyńskich Kapitanstwa Woysk Buławy Polskiey Małżonkow Syn, Kazmierza zaś Kruszyńskiego y Elżbiety Kotowskiey z Hrabiow Mierow zrodzoney Wnuk spłodzony, Woyewodzica zaś y z Katarzyny Karczewskich, na Kruszenicy wielkim Daminie, Koshowie, y Chrzczanowie, tudzież częściach Kondrayca Prawego Dziedzica, Urodzony Prawnuk, y innych zwyż poprzedzaiących Antecessorow swoich, wzmiankowanych Dobr Dziedzicow Kruszyńskich podług Genealogii Dowodami Sądowemi sturzędowney, naturalney Sukcessor, swoim y Rodzoney zwoiey Wielmy Kaspra Kruszyńskiego Imienich, zmocy Plenipotencyi Speyalney, od Tegoż na dniu 10tym Sierpnia 1779 Roku w Grodzie Krakowskim zeznaney, przeciwko Jasnie Wielmoznym, Dorocie z Karczewskich Kiszczyney Kasztelanowey Rawskiey, Pozostałey Wdowie, y Pymforyey z Niszczyckich, pierwszego Małżeństwa niegdyś Wielmy Joachyma Szlarczembeka Czernego drugiego zaś Wielmo Jmo Pana Łukasza Moszyńskiego Podstolego Radomskiego Małżonce, tudzież następnym z tych dwoch Familii Sukcessorom Niszczyckim y Karczewskim, niemniey przeciwko Wielmoznym Jchmciom Panom: Orlińskim, Dramińskim, Czachorowskim, Kondratkim y innym Dobr Kruszenicy całey, Dramina wielkiego, y części Kondrayca całkiego Kolwiek Prawa będących y niniejszym Possessorom, oraz przeciwko Wielmoznym Jchmciom Panom, Gorskim, Lebkowskim, y Umieńskim Dobr: Koshowa Kmiecego y Chrzczanowskiego w tymże Woiewodztwie Płockim ziemi Zawkrzyńskiey sytuowanych całkiego Kolwiek Prawa pozeszłym y niniejszym Possessorom, naturalney manifestuie się: iż lubo ci wszyscy zwyż wzmiankowani Dobr tychże Possessorowie, o legalnym y nieważalnym Dobr: Kruszenicy całey, wielkiego Dramina, części Kondrayca, oraz Koshowa Kmiecego y Chrzczanowskiego dziedzictwie Familii Urodzonych Kruszyńskich, zapewnieni z Aktow Sądowych Ziemskich, y Grodzkich Płockich Zawkrzyńskich Wielmoznych y Wyszogrodzkich zostali, niemniey z Urzędowych tyleż kroć powtorzonych Possessyi Manifestow, y rożnych Obywatelskich Assiżacyi tudzież wspomnionych Dobr Rewizyi o niewłasnym Dziedzictwa Prawie, wzmiankowani Possessorowie postrzegani byli: abili nielegalnego tychże Dobr rzeczonych Prawa translatorye Cessye, Zastawy, y inne Transakcye z zwoim raczey uszczerbkiem y szkodą czynili y zeznawali, tudzież Dobr Kruszenicy części teraz Puste zwane, niegdyś oziadłe y własnowe WW. Kruszyńskich z ziemią zrownali, Bory y Lasy wraz z gruntami orkiemi, do innych części Dobr swoich przeciwko Granicznym Aktom, w Kruszenicy y na wielkim Daminie, zdzierzelowali y sybie przywłaszczyli: tiemniey we Wsiach: Koshowie Kmiecym, y Chrzczanowie Mansionarskich dziedzicznych, gruntowne Budowle, Bory y Lasy wyprzedali y zdzierzelowali. W porządku więc dowodu Sądowego wspomnionych Dobr: Kruszenicy, Dramina wielkiego części Kondrayca, Koshowa Kmiecego, y Chrzczanowskiego w Płockim Woiewodztwie sytuowanych naturalnego swoiego Dziedzictwa Przepisow Prawa Koronnego nigdy niepodpadaiącego, : Gdy przeciwnami przez Antecessorow swoich WW. Kruszyńskich ob Hostia Szwedzkie y Moskiewskie, ani przez siebie dla lat swoich małoletnich, y Rewolucyi Krajowey dziesięcioletniey a potym z podziału Polski Cyrkuiny między Sąsiedzkie Potencye Zapadłego, Aktow Grodzkich, Ziemskich y Trybunalskich respektywnie zabranych, dotąd wspomnionych wszystkich Dobr Zastawionych wykupić, windykować, y przynie odbierać nie mogli: : przeto zasadzaiąc się na dawnieyszych Postanowieniach Sessmanach Sądowych iuż używanych, przed projektowanym niedawnym tu w tym kraiu, y przed ustanowionym następnie kiedykolwiek Prezentacyi Prawem, teraz nayskuteczniey czynić Sądownie, windykować y u kogokolwiek z Kontraktow Zastawnych tychże Dobr zależy oddać, z Kalkulacyi zaś y Deklaracyi Dobr tych odbierać, powtornie oświadczaią się Sądownie 5tym Stolku 7go Lutego 1791 Roku

Stanisław Kruszyński Szambelan Jgo Krol Mci mp.

In Castro Plocensi Feria 2da post Festum Purificationis G.V. Mariae pro Scilicet
Die 7ma Mensis Februarij A Dni 1791mo

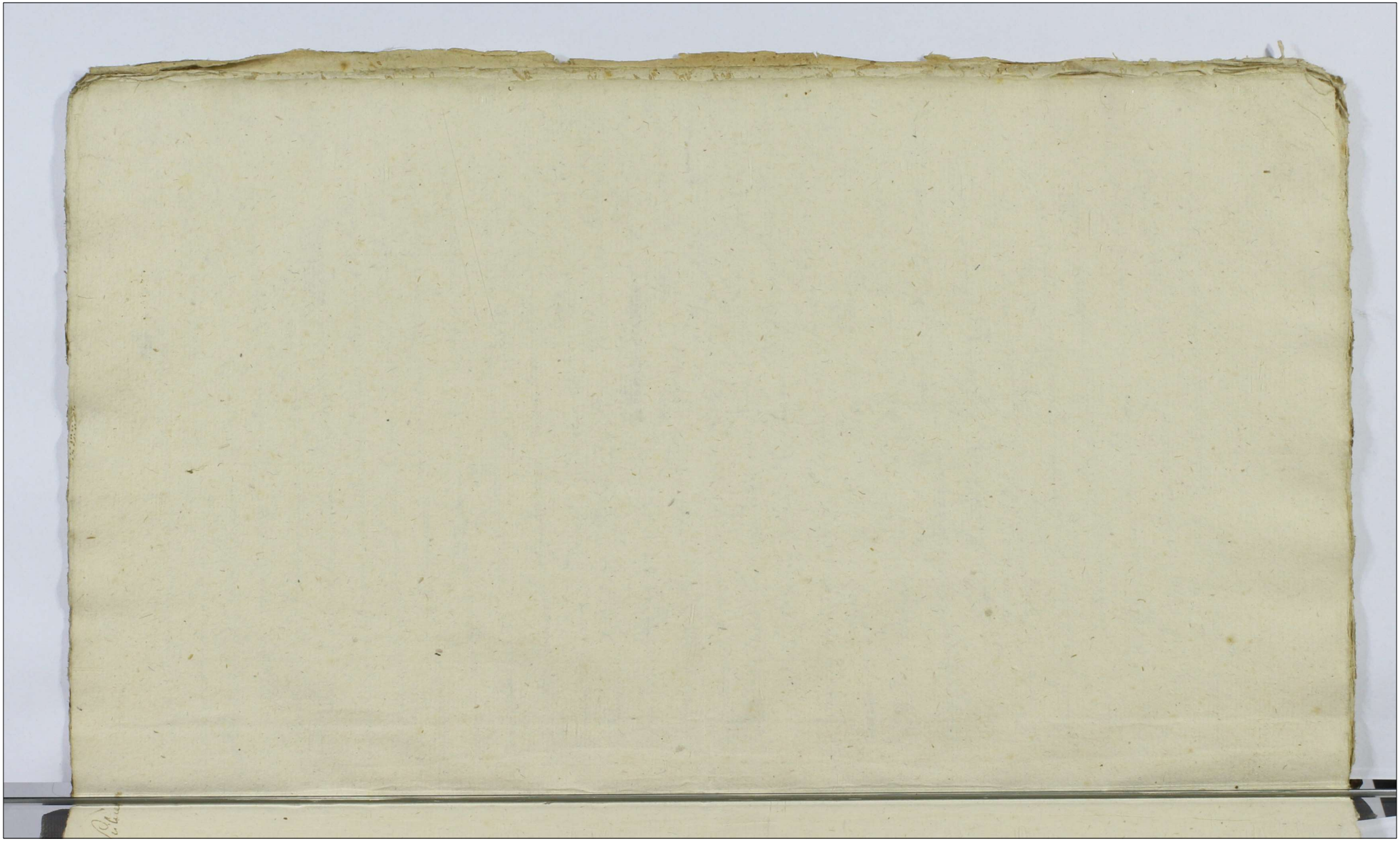

Do Urzędu Xiąg Niniejszych Starościńskich Grodzkich Osobiście Przyszedszy
Niżeyszemi Xięgami Tyszkowicz z Marią Tyszkową Xiędzą i Obywatelą Wła
dysławskiego przed tymże Urzędem i Aktami Jego zupełności prawa Dalszemu
Swego Maiątku zapobiegaiąc Uszkodzeniu, naprzeciwko Szlachetnemu Michałowi
Stolingrowi Subdelegowanemu przez Xiędza Łukasza Krysowi Jozefowi
Antoniemu Andrzeiowicz Woyciechowi Paternielowi, Xięgi Jana
Jakowi Sucharskiemu, Stanisławowi Cimielskiemu, Michałowi Modzie
lewiczowi, Wawrzeńcowi Lisiewskiemu, Lawrencowi Stachowicz
Stachowiczowi, Sebestyanowi Kozinskiemu, Franciszkowi Cybulskiemu
i innym Gminnym wtoż niżey Wyrażoney mianu Kontradyktorom
Wspomnionym i Dnio Działaiącym Zala się i Skarga ato że Ci
wyżey Wspomieni obzałowani i inni teraz Niewiadomi a w Stanie
Sprawy z Gminą y Przezwiska wyrazić Miani będąc bardzo dobrze
z Obmowy Dekretu pod Dniem 6tym Mca Lipca Roku 1779
pomiędzy Soba Zalącemi się i Xiędzem Paternielowicz zapadłym Ktorym
Swym Zalącym się pierszeństwo przyznaniu Stanu z Czynszu iest
przyznane y oraz na Komplanacyą pomiędzy Soba Zalącemi się
y Xiędzem Kasprem Paternielowiczem tegoż Stanu Dziedzicem Dnia 8
mego Mca Marca Roku Panskiego 1790 względnie tegoż Stanu
z Czynszu wypuszczenia budowania się i in vim Ktego Zalący się o
wyżey na dalsze Lata z Gory Czynsz Niemcy Summę złotych
Polskich Dwiescie według Ugody z tym że Dziedzicem zawarty
Zalący się wyliczyli Bydgoszczy nato oszy Dnio nie zważaiąc bez żadney
przyczyny tegoż Stanu we Possessyą zabrania i na Onym Że
budowania się Zalący mi Xiędzu Intromissyi aż Zabrany w Xięgi
Dnia nabi przez Swe Kontradyktorem wprowadzu niepospolicie przy
co Kary na Siebie w sciągnęliście olstonych na Nadchodzący wprzod
Wyżey Akta Wyrażone Kontradyktorem w sciągnieniu niemiey za Prze
wienie się Xiędzu Wspomnionemu Delikatnie iako też Dobrowolnie
zawarty Komplanacyi Osobnisko Skazanie Stu dziesiąt złotych Polskich

Niedopuszczenia zalących się z tegoż Placu Użytkowania krzywd y Expen
Udziałanych Bonifikacyi nakazanie Un kosztów prawnych nadgrod
powtóre y powtóre się Skarży Salwę Sobie Ninieyszego pro prawiem
zażalenia zostawuiąc

[illegible]

In Cro Plocen Fra Sexta pt Festum Sanctae Apolon
Virginis et Martyris proxima Scilicet Die Undeci
ma Mensis Februarij Anno Domini Millesim
Septingentesimo Nonagesimo Primo

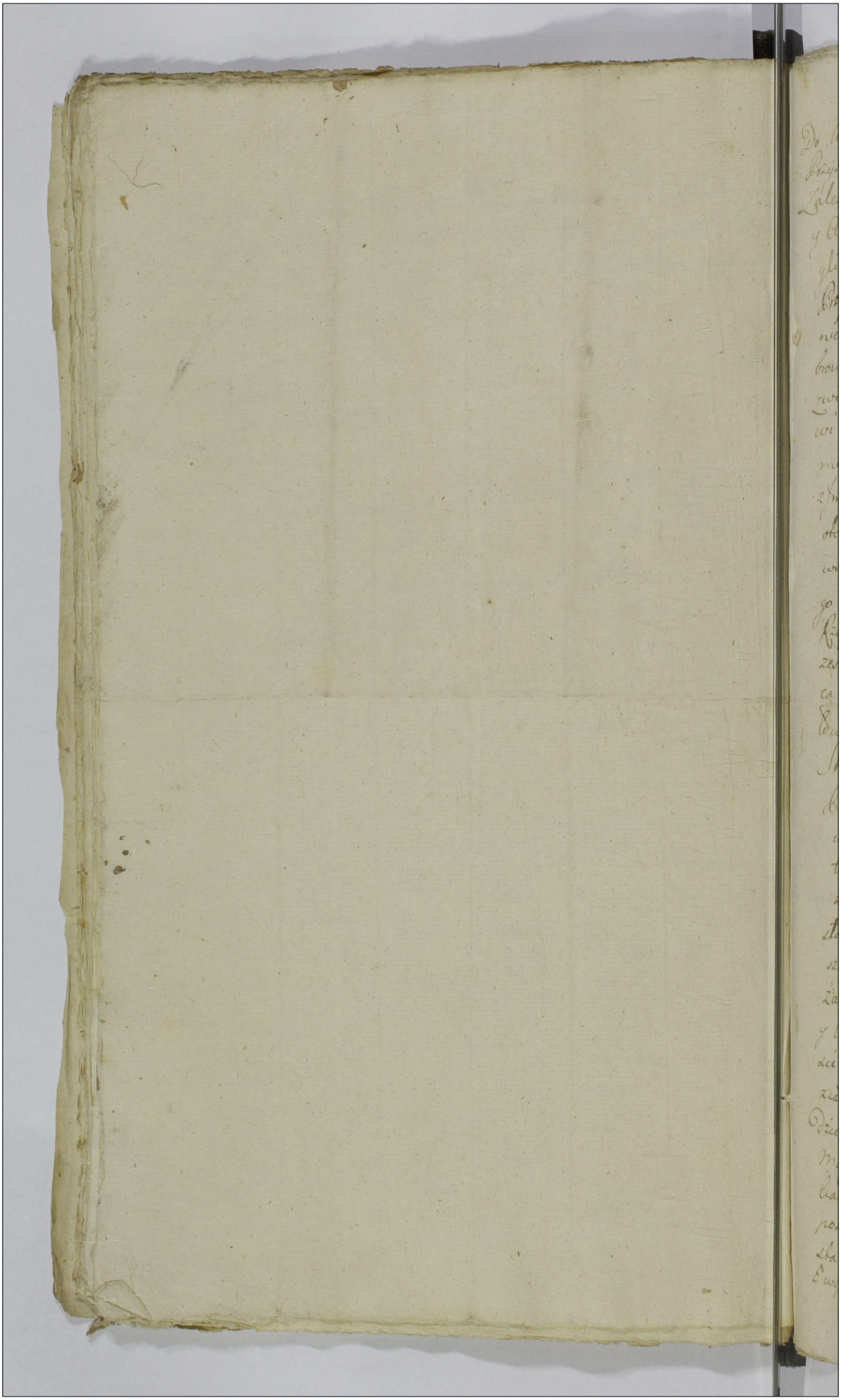

Stowarzyszeń

Do Urzędu y Ksiąg niżey pisanych Grodzkich Płockich Osobiście
Przyszedszy Sławek Wawrzeniec z Kliwicka y Antonina
Zaleska nawzaiem z Matrimonium przed tymże Urzędem
y Aktami Jego wiali nayuprzeyszym uczuciu swoich Dole
głiwości przeniosło Szlachet Janowi Maxymowskiemu
Prezydentowi miasta JW. Płocka zamie Sławek Anto
niemu Zaguskiemu Xawmiłowi X. Franciszkowi Do
browolskiemu Jakubowi Szlarzowi którego kolwiek przy
zwiska podobnież którego kolwiek bądź Imienia Szla
chcicowi Obywatelom y mieszczanom miasta Płocka nie
niey Innym teraz niewiadomym a w Statucie wyrazy
z Imion y nazwisk wyrazić mianym Zalazie y starania
oto iż X. Obrażowani a mianowicie Szl. Jan Maxymo
wski Prezydent zamiast dania dobrego y przykładnego
go Postępowania wzmiał iako pierwszy w mieście
Rządca to iestże nayuprzeyszey Absolutności tymże Duchem
zestawszy podnieczytność siebie Zalazego się X. Wawrzeń
ca Kliwickiego Małżonka wyżey wyponionych Dnia
Obranych Zgodzinie blizko 12 nocney na Grunt Ste.
Starosty Płockiego o często czynić zwykł a w
Posesyi Zalazych się zostaiący pod Statem niby za
wegos Werbinku którzy przybywszy Drzwi gwał
townie wystawili zapory wyłupali wyłupawszy
zalazego się Małżonkę iakoto X. Dobrowolskiego z Im
stowanie iak nayniegodziwszemi słyli bili y popychali
szkodliwie poważyli się y Jednali Szlachet Prezydent a
zamiast uczynienia reklamowanej zaty Absolutnoś
y Violencyą Gruntowi Staroc uczyniona sprawiedliwo
ści iczyć co więcey swoy az do zadziwienia Ubywaiąc
ziakowczych nienawiści Absolutney przemocy, niewin
nych zaliczey Przyczyny na zaiutrz siebie zalazego się
Małżonka niezważaiąc na Prawo bezpieczeństwo Dla
każdego Patrzegaiąc iakoby całego winowaycę obra
postępnicą sprawcy zalazego się Drogą Publiczną z Mia
sta Czyli Rynku idącego z X. Antonima Roguskiego
Ewspomnionemu

y Franciszkowi Dobrowolskiemu gwałtownie z Ulicy
bez naymieyszey przyczyny y Prawney Konwikcyi do
więzenia Ratusznego gwałtowną przemocą brać rozka
zał broniącego się zaś Mniewiniaiącego bić y Pu[illegible]
kować, rany y znaki tak załącemu się Małżonkowi
iako y Żonie Męża Broniącey poradować przez co Cho
roby załącemu się ciężkiey y bardzo długiey bo prze
całe lato aledwie nieśmierci stali się przyczyną a co
gorsze suknie na Załącym się podarłszy y z Onychże
ogołociwszy załącego się prawie wiedney koszuli będą
cego zakratę na Ratusz iakoby iakiego winowaycę y
Delikwenta wrzucić y tam dni kilka blisko dwa bez
wypuszczenia trzymać rozkazał niemiey Inne gwał
wności y wiolencye na Groncie Starościńskim prze
swe Częste na Onze nasyłanie poczynił krzywdy y
szkody Jaśniey w Trakcie sprawy wytłumaczyć miane
wyrządził przez co kary na siebie bądź w Ogolności
bądź wszczegulności zaś nakogo wypadać
będzie wściągnęliście, o których nie wskazanie niemiey
Bonifikacyą krzywd y szkod załącym się poczynionych
nakazanie Unkosztów Prawnych nadgrodzenie, powtó
y Powtore Załą się y Skarżą Salwę sobie niniey szego za
lenia polepszenia lub powiększenia zostawiwszy

Wawrzeniec Skiwicki swym y Żony swey Imieniem
pt.

In Cro Plocens Sabbo post Fm S. Apolon
Virginis et Martyris proximo Sedent Die 12 Mensis
Februarii A.D. 1791mo

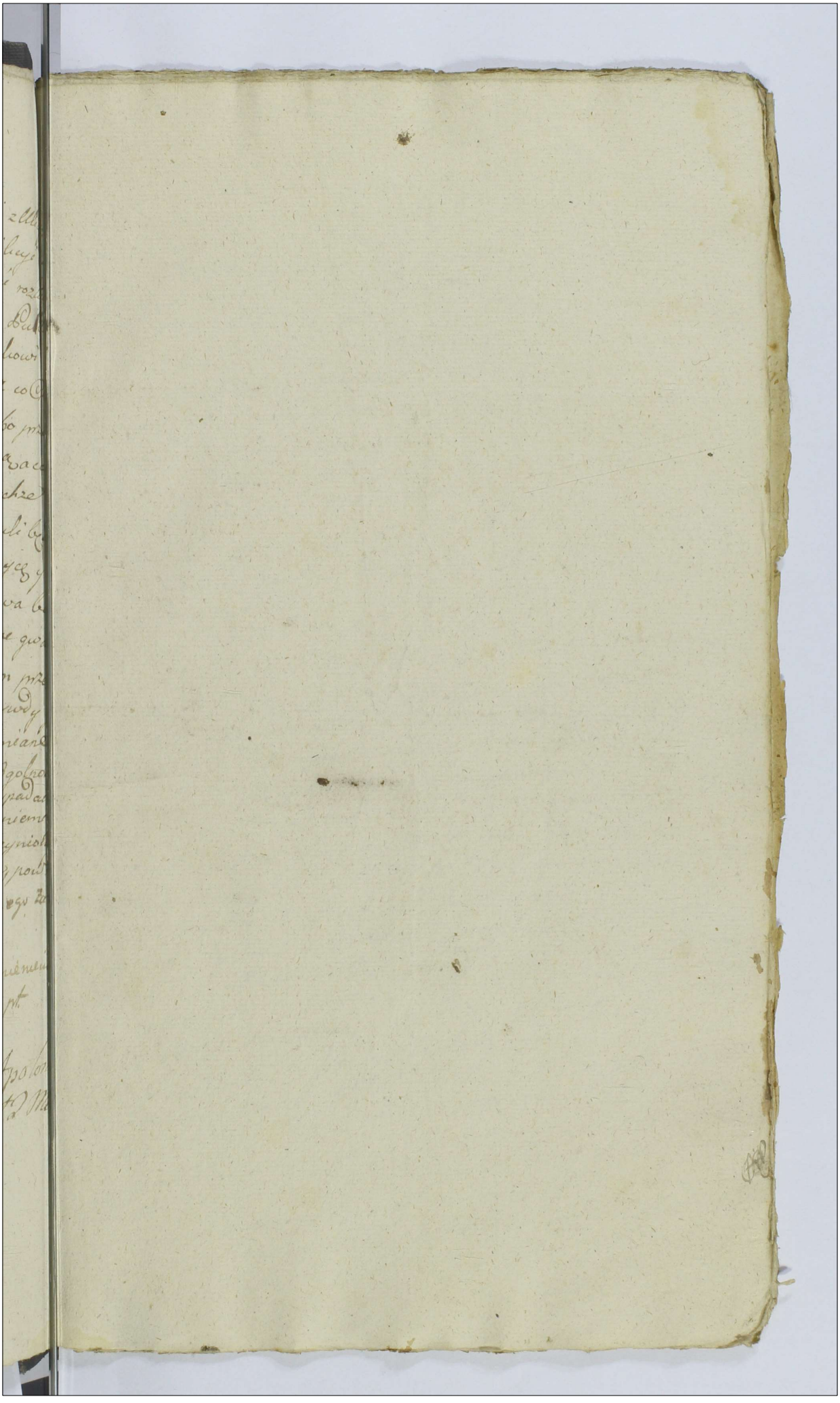

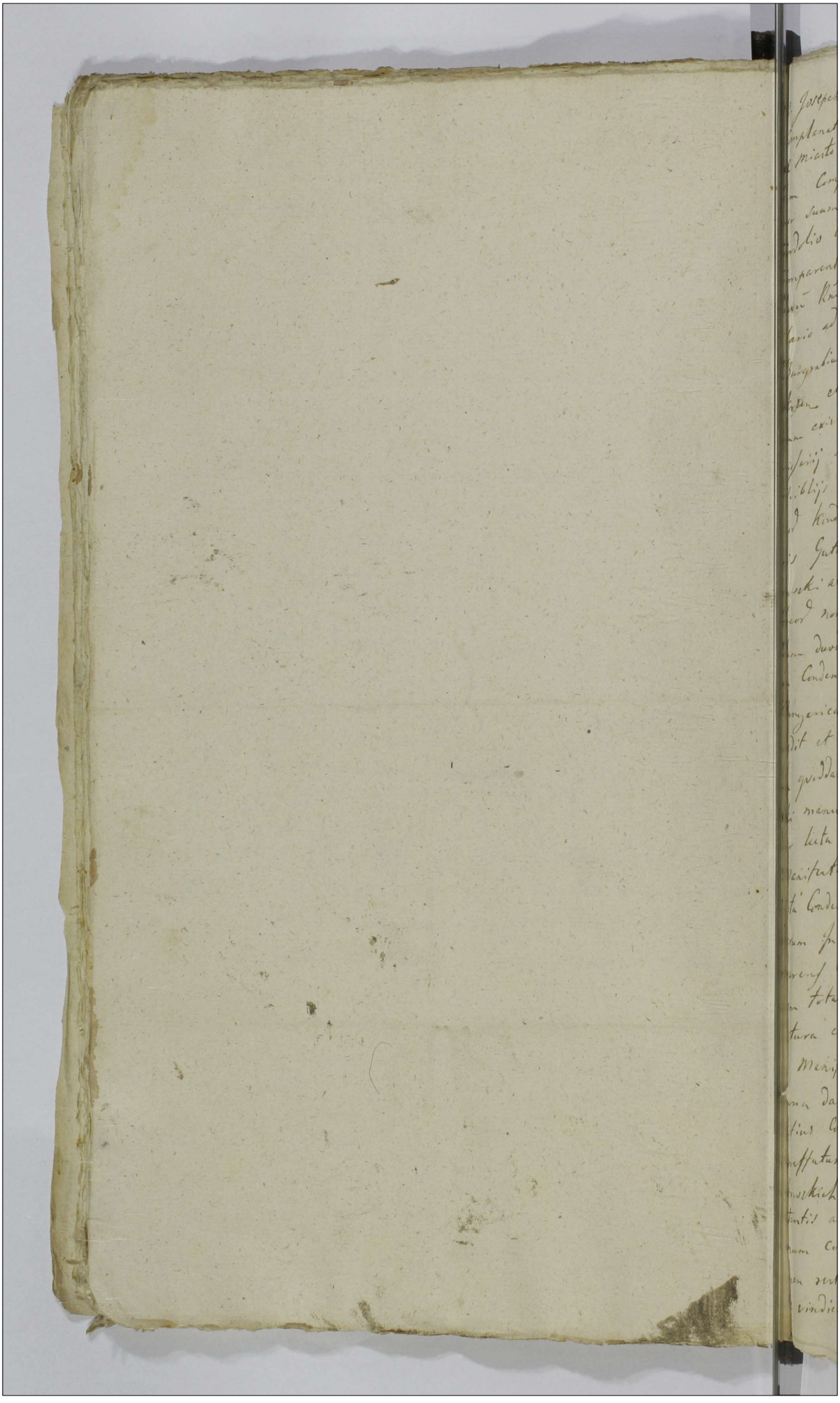

N. Josephus Ubysz Praefectus J.M.J. Exercitu Kri a prima notitia
complanationis certæ coram alijs Cres Zaktowicza Jn No-
e miarto die decima grata mensis Xbris 1789 ad personam
em Comparitionem Gi. Filipi Kochanowski oblatuæ
er suum Comparentem ex actis habita summo cum
ndolio animi Conquerentus est in eum sensum quia
mparent ab J.M. Josepho Dembowski Vexilifero Exerci-
tuum Kri et Civiliter Bellico Terræ Zawichostien Commis-
ario ad Bona Liberaæ per J.M. Petrum Bogurski
Burgrabium Cres Plocen Vice Regentem Terrestrem Zaw-
kien et Civiliter Bellicum Terræ eiusdem Commissa-
um existens Conductus non nisi Jidem J.J.M.M. Com-
isarij secum Comparente ut Condemnatione Jn Judicijs
Fiblijs Kri Petricovien Ad Instantiam sui Respectu Bo-
d Kindrajec Dictona Hereditatis et Summ Jn Bo-
is Gutarzewo pretensæ super Dicto J.M. Josepho Dem-
bowski ac Fratre Matre eius atq alijs Obtenta ubiq
ecord non vocat secum Mante tractarunt et qu-
am duodecim Austriacum Hungaricalium pro non obtem-
Condemnatione dari Sponderunt ad rationem gratuæ
Hungaricales Js Jdem J.M. Josephus Dembowski sibi
edit et non nisi Jn hunc modum manifestans
gueddam reversale per eundem J.M. Petrum Bogur-
ki manu eius scriptum se ei subscripsit cum vero ex
er lecta eadem Complanatione ut super oblatuæ M.
Manifestans Informatus extiterit quo non solum ex
icta Condemnatione Jdem J.J.M.M. Dembowscy acquietati
erum Jn Negotio Originali et principali suos Com-
parens at de integro hanc gwandam Complanatio-
em totaliter abalienatus quod nunquam in rem
atura extiterat sentiens se itaq falsi subrentione mo
o Manifestans seductum et evidentissime Jn For-
ma damnificatum de nullitate et invaliditate
dictæ Complanationis ultra certum et mentem per
ctius Complanationis pro favore J.J.M.M. Dem
mscatum J.M. Bogurski suppresso scriptis con-
owskich manu sua scripta in Tempore in alteram ma-
tentis adimpleta hoc in Tempore oblate non ta-
num comparent. Alterius restitui nullo modo subsistere valentis tum
men restituta Intuitu tanti progressus plenis contra
le vindicandis memoratos J.J.M.M.

Dembowski et Bogurski Commissarios cum offeren-
tia restitutionis quatuor aureorum hungaricalium
non nisi pro condemnatione a praefato J.M. Joseph
cho Dembowski acceptorum quam solennissimae Ma-
at meliorationi presentis querimoniae in nullo den-
gando originaliq Trno furius explanando.
Et inhaerendo anterioribus manuni,

Josephus Ubysz mpp.

In Cro Plocens Sabbo pt Cm S. Apoloniae
Virginis et Martyris primo Subiect Die 12
Mensis Febris Ad 1791

Copia Manifestationis
ex prte M. Ubysz Con-
tra J.J. M.M. Dembow-
ski Bogurski

Anno Dni 1791

Jmp

17

Suscepta Mactio ex Prti Imparitione Gnosi Jo-
septi Brzozowski mne et ex Spti Commisso Illmis Ad-
modum Ilendi Francisci Koskowski ad Beneficium
curatum Skrwilnense per Mcam Theressiam Brze-
sniczowska Capitaneidam Vissokinense post subse-
cuta fata olim Mci Josephi Calasantij Kam-
pen hauzen Capitaneidae Siedlecense Bonorum
Skrwilno et Chraponia cum adiacentijs tam
in Pltu Praesens quam in Terra Dobrinense
consistens, haeredis Steriliter Decessi vi Juris
Naturae absentaeque Matre eius Charissima
in Provintia Minori Consistenti, et utrum in
vivis extanti certitudinem non habentem natura-
lem Successionem Obloquentibus quae in Commis-
sionibus ad pdicta Bona Successionalia Offici-
ore apprehensis per quem piam non impugna-
tis, indubitatam haeredissam Ilime psentati Pero-
chi, Contra Mcum Franciscum Dębowski
Succameraridam Plocens mne per eundem
pmissae psentaonis pro Prna sui Principalis
querelantis Serviens in Officio Consistorij Plocens
fine exportandae Literae Credae Subsequenae
Sui Mcane Pltu ad pmissertum Beneficium Institu-
tionis in Mensa Judicij — Contestato reposito

Et Cum

et tam Securitate quam fide publica moveri
impossibilis, non attenta eiusdem Judicij Consi-
storialis Immunitate imo Spreta publica Secu-
ritate eiusdem praesentationis ex Mensa Judicij
aut Suo ingenio aut favore cuiusdam Perso-
nae Sufulto Modo praesumptivo interceptionis
ad Requisitionem Illmissimi Officij et Sui Princi-
palis querelantis non restitutionis talique impra-
cticato Modo conc. publicam Securitatem et Judicij
Conclis prorogativam adimpleto Sui Principalis
Maantis ad praesertim Beneficium Slovilne
Illme praesentati regimine usu et fructu eiusdem
Beneficij privare Conationis Libusq tam Rni
quam Spiritualibus contradictionis et poenarum
pro quolibet Demerito Suiacubitionis, Ideo Ma-
ans, ante Omnia de iniungenda instantanea
praesertae praesentationis Sui Principalis Maanae
Serviene comportaone, nec non de Cassatione
aliarum illegitime Subsecutarum Judicio Condli ad
resolvendum Succumbentium, tum quoq dis-
irrogandis pro indecenti ex Mensa Judicij Condlis
interceptione praedictae praesentaonis ac pro violaone
publicae et Judlis Securitatis Poenis distinctim in
Judicio Competendi irrogandis Sistendo effectuatio-
nem quarumvis Praesentationum illegitime
Subsecuti quam Solemnissime Maatur Salva
eiusdem Maationis Melioratione, quae facta da-
bitur in forma latior. Josef Bronisz Koskowski
mpp

Pr Cro Plocens feria Sexta ante Dominicam Septua
gesimae proxima Scilicet Die 18 Mens Februarij
Anno Domini 1791mo

D. Stanislaus Uminski dux et D. Marianna de Kolczynskie Consortes Ducales nomine in adversus D. Andream Struscenski Scultetum Curiae Super Bonis Zdziembon ad presens per D. Ludovicum Bilewicz positae Contradictorem Assessorem manifestatus est in eo. Quia Idem D. Struscenski in Causa dicti per Maantem ejusdem ac ejus Consortes ad Judicium Officij missere, instituta, Decretoque ejusdem Judicij Condescensionem ad Fundum Bonorum Zdziembon injungenti ad Disjudicandum praecommissa ac iis subterfugiendo decisionem ejus, evitandoque poenas ex delicto suij super se extendendas. Motivo inductionis Maantis et absentis Consortis in ampliores litis Expensas, non modo in actu ejusdem Condescensionis in Zdziembon ex adoratu Maantis Coexecutoris Dilatione Majoris pro Judicijs Castrens Particularibus Varsaviens vulgo Potocznie actualiter in Persona sui protunc in Bonis Dziembon existendo per se affectata, quam Curiales exhibit. et actam Sujusca Condescensionis in aliud tempus protrahi, beneficioque Legis in eo non nisi in rei veritate conexo abuti non veritus. Verum etiam in hoc interstitio Protractionis majus Praejudicium Maanti velle inferendum. Sibi vero in Eodem Termino ex Protractione sive Dilatione Majoris conexa advenienti ex provenandum. Cupiens, laudendo extra praescriptam regulam Decreti injuncti Condescensionis adoratum Quondam contra Maantem et absentem Consortem, ac Laboriosum Examen Luzzereuskii Subditum per editam pro Eodem Termino in Zdziembon agitando citationem rationi ac iis in Curia quondam per Emum possessa Dissavationis metas, appropriationis Fundorum, intrusionis in Sylva Arborum, ac aliud plus quam Dimidio cani portionis Sui Possessionem contra Zdziembena temere formatam non nisi animo nocendi, Laboriosique Luzzereuskii in Causa cum Ipso habita Disjudicatis praecommissis a Testimonio perchiberde Inquisitionis amovendi instituit, nullitergue ac incompetenter aggravare eadem Citatione praesumpsit, Quare ad praemissis Lobriando cujus Securitati Causae ejusdem futurae judicature de nullitate et praedicitate ejusse pro Termino Condescensionis Convocationis Sui, Quam instituit per affectatam in Primo Termino et expectatam Dilationem Majestis exhibitae cum Manifestante et Judicio Condescensionali procedendo, abusumque Legis etiam Inquisitione ab incepitas edixerit probanda contendendo Maantis respectu in Primo Termino Impossibilis effectuationis Condescensionis in Ampliores Expensas Continuandae Causae inductionis et Curationis consequendo ad pia Negotiationem iterumque meam. Stanislaus Uminski dux.

Jn Civ. Plauz. Sabbatho ante Dom. Septuagesimae proxime Scriptus Die 19 Mens. Februarij Ao 1791mo.



Suscepta Manifestatio ex Parte Compare Gnosi Martini Skwarski Exercitus Nationalis Commillitonis Domini Ipsum Nobilis Alexij Sikorski Famuli Conq. Gnosos Thomam Sieklucki Stanislaum Parentem ac eiusdem Nris filium Zbysinskie Adamum Jochowski Raone per ipsos et quidem Gnosos Sieklucki ac Zbysinskie Sumpta quae Conq. Macae Dnum injusta Invidia, tempore non pridem preterito in Villa Zbyszyno Domoq. Gnosi Andreae Kieski, Imprimis Sui Macae Famulo nulla ex rne infestaonis aggravaonis, Concussionis, ac pugnis aliquot vicibus ad faciend percussionis, Framae Sui Macae Domini propriae protunc in manibus tentae Eiusq. Famulo acceptionis, ac Eiusq. Framae destructionis Causa extitionis, Sui autem Macae Domini circa hanc Sui Iniuriam sese opponens in Induellium lege publica vetitum provocaonis + Omnis Macae Insuper lesionis similiterq. Ipsi Suus Mani Dnus ab amicis defenderetur ac evitandae maius malum aufugi sed Ipsa tractaonis Criminalidnum variar propellaonis, ac aliar injuriar et Oppressionis in fusius tractu Causae in Interrogatorijs exprimendae perceptionis, facta quaeri Opus fuerit porrigetur latior ad acta.

Marcin Skwarski pt.

Alexy Sikorski rt.

In Cro Plocensi fra 6ta pt Dnicam Septuagesimae Sexa scilicet Die 25 Mensis Februarij A.D. 1741

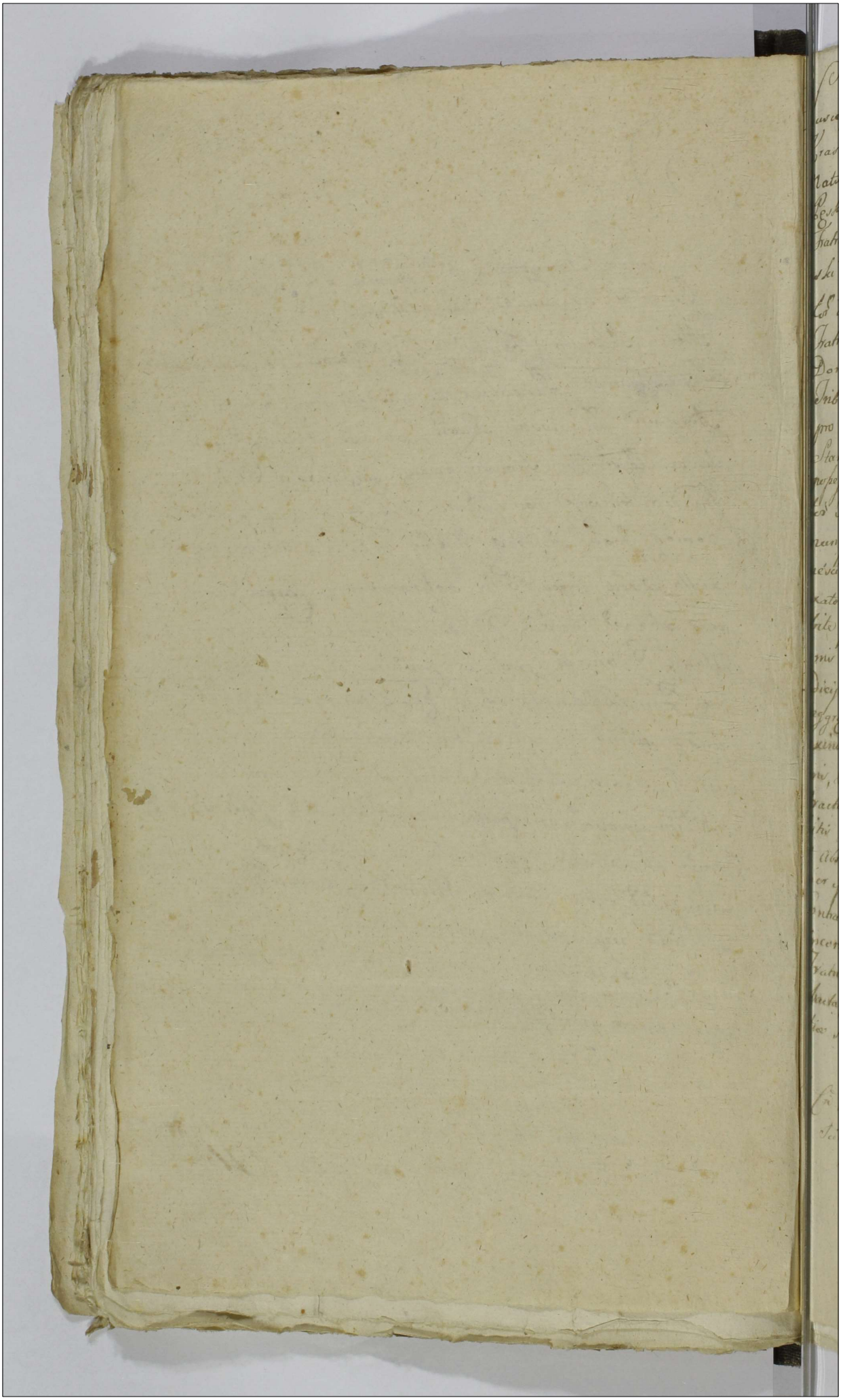

21

Suscepta Manifestatio ex pnti Comparitione Gnosi Laurentij Krasniewski, suo et G. Joannis Krasniewski Fratris sui Natu minoris germani nne Contra Gsum Albertum Peski ratione per ipsum Edificior in se Maanę et Absenę Fratrem Jure Successivo post olim Gsum Stanislaum Wazyński Equali lance erga ips devolutor per ipsum occupator ac hucusq Possessor ad multas sui Maantis et Absenę Fratris ad ipsum factas Requisitiones pter Medietatem Domus Residentialis nolle bonificationis nec quidpiam Tributionis, Quinimo sui Maantis et Absenę Fratris pro restitutione quorvis Edificior post Eunę olim Gsum Stanislaum Wazyński derelictor (Licet per ipsum met Maatam possessor) tum quoq pro Solutione cujusę Summę Ducentor Florenor Pol assi pro eorę Edificior medietate accordatę nunquam ipsi per se Maantem ac Absenę Fratrem solvi debitę nesciturq ex quo fonte emicanę injuste ptensę excogitati sibi vexatorio Actoratu Contra se Maanę et Absenę Fratrem indebite formatę imo in solam obumbrationem justę Pretensionis sui Maantis absenęq Fratris ad ipsum habitę pro Judicijs Trribus Plocenę in Siepre agitanę Trno suo injuste aggravationis in Litisq Expensas frustraneę inductionis exinde sui Maantis et Absenę Fratris Summopere Injuriationis, Pœnarq Legibus Rm descriptar respectu pmissor in se tractionis, de quibus Irroganę et extendenę super ipso Succubitis Pœnis, Injungendaq bonificatione Edificior in se Maanę et Absenę Fratrem post Fata pdicti olim Gsi Wazyński devolutor per ipsumq hucusq possessor, decernendaq in Actoratu ipsius Contra se Maanę et Absenę Fratrem impertinenter formatę incompetenti actione, ac Subsequenda ab eorę sui Maanę et Absenę Fratris eliberatione tum aliar ptensionum et Injuriarum facta, quę Dabitur in forma Latior. Enervationem Substantię sui Maanę et Absenę Fratris ac

Wawrzeniec Krasniewski et

In Cn Plocensi Sabbatho pt Dm Sexagesimę proxime Scilicet Die quinta Mensis Martij AD 1791

Copia Manifestationis
ex pte G. G. Krasnie
wskich Conę G. Pęski
rne introcontentor

Facta

1791 Anno 3 Aprilis

Interrogatoria ex Pte Inuent. Apparentij Krasniewski
et Tr. rotij Pęskich

Jmc

Susepta Manifestatio ex prti Compuritione Gsi Francisci Pomianowski cum Gsos Hedvigim de Natęcze ott Gsi Mathiae Ciecierski Rdi Viduam Matrem tum Stanislaum Ciecierski Filium me per Ipsos Commanendo in Bonis Pęsy absq ulla Possessione sineq ullo vivendi modo existendo per binos Annos varias rixas et Contentiones excitationis Adores varij Generis hyeme ex holodio Jam autem tempore messis ex Campo manipulos Intercipere praesumptionis ac etiam Ephiphium ex Domo Maanz ac etiam res varias ad rem Economicam spectanz clandestine Surreptionis et ad multas amicabiles requisitiones extradere recusationis Insuper equae per Se Maanz apud Ipsum emptae nescitur quo ex motivo ex Campis acceptionis et eandem vicino in Bonis Laborowo Disvendionis Sui Maanz varijs In Locis Lesionis Diffamationis per Maatam vero Matrem sciendo peroptime tanta Facinora Titij Sui Minime ejus vituperationis ad extremum Tmo Suo pro Judiaijs Officij praesenz nulliter ac Indebite Instituto evocationis et circumscriptionis ac aliarum Injurianum et praetensionum Omni Inquisitionum genere probandae perpetrationis facta Quae dabitur in forma latior

Pomianowski mp

In Cro Plocen in Termino Querellarum Causarumq Officij Judiaijs Cuen Capitis Plocen Juxta Suam Cadentiam Ltmae In Diem Ordinariam Incidenz Feria 2da pt Dm Invocavit Quadrtem proxima Scilicet Die 14 Mensis Martij Anno Domini 1791

Pro Dan

Dan 10 D

Dm

Suscepta Urbe ex Prah Compantione P. Stanislaj Cuiesski Super
Ipa Hadrigis de Natze ad P. Matth. Cracouiensi Rl Vidua matris
Cmq P.P. Albertum et Franciscum Lucianowskii Josephum Grudinskii
et Franciscum de Smoniewskii Jmiam longe Thomam Kruszewski
Joannem Kraminski Lucam Casimirum Lisowski Samuelem Da
mum Olszewskii Stephanum Jennichewicz nec Virgo erquier
per P. Lucianowskii Conducto se Maan ad Da Hosey Domumq
P. Grudinskich et Sidemque Sub Praetextu quasi Amicitiæ se Sa
Commorando excogitata Rl ad se Maan illegali Pretensione Equi
dii Maan proprij violenti modo Intercepti et ejus non exhaditio
nis postque adimpleta hanc Violentiæ Sui Maan Summa per Ladova
Oppressionis Consciam Decumar. Circa se Maan existens Vicepitanio
in Oppressionemque Majorem Sui Maan ex Bonis Hosey. ad Bonor
Laberuo Hosey. nemque Maan adhibiti Rl. Vicijs Benemi
ac i hominis Crimine notati adcaitionis effici non attentatam
Lamo Maan quar. Status nobilitari imo minime Concidarando
Cum Summa Oppressione Revd. varior. ad jus se Maan officio nullo
modo probabitur exhaditionis exquisitionis rel. Sui mag propria
ni Scinnia Cluso obsepto Claustro Interceptionis Adorbomen
Fino Suo pro Judiciis officij Vicem, indebite Cum Summa
Circumscriptione honoris Sui mag indebite correctionis Rem
mas. ac rod. apud varios Creditores extenq. Arestis inundatio
rando omni Vivendi modo. Sui mag Privationis de progande
Itaque Reges Jpa Remi decernaq. eliminare Cetaud
Incivel. a Relaxation arestis atque si Opus facind latior pungitur
Cud actu Jpa P. ano Grudinskie Vigiæ exhiberine antenimbus
manibus per se Maan interpositis

Humiotus Cicumlustr
Jpa Ipo Vicem ni Amis Lucerellan Cancurg Officij
Judicijs Crene Capitis Vicem pista Sam Cadentiam
ni Deim hodiernam Septime Jmedere Anna Da pt Dm
Invocavit Quadragesimalem prima Pelicet die Decima
Decembr Mens Martij A.D. 1791mo



Gzus Valentinus Małowieski suo et cujus interest nmi
in et conc M Michaelem Zorawski Succamerarium Sacrae
Regiae Mattis Sortium Bonor Kozubrody erga alios Fra
tres haeredem et Possessorem maatus est idq in Eo quia
Jd Mag Zorawski possidendo Sortes suas in vicinitate Sor
tium sui maanc Matris et Amittae Germanar haeredit
varios exquirendo modos ad involucrem in Processus in
majorem Opressionem dismembrando multifarios Acto
ratus se maanc Processu ~~aggravatorio~~ Vexatorio tam pro Judi
cijs Pzenc quam pro Judicijs Trnibus Plocenc In
stitutis aggravare nititur Trnisq suis ac maonibus
circa agitationem causae reponendae honorem sui maanc
circumscribere Pzumpsit quare suis maanc Referen
do se ad leges Regni de praemissis Sancitt Subveni
endo integritati honoris sui dedecorenae respectu
supra expressor Succubitis poenis ac demandanda elimi
natione laesivor Actuum iterum atq iterum maatur.
Offerendo se hanc sui injuriam in Omni foro
Vindicaturum fore Salvo melioratione ejusd maonis
facultate sibi Reservata idq adhaerendo anterioribus
maonibus factis

W Małowieski

In Cra Plocen in Trnis Querelar Causarq Offi
cij Juris Crucis Capitis Plocenc juxta suam
Cadentiam in Diem hornam Ultime Incidenc
fra Secunda pt Dnicam Invocavit Quadrag
pta scilicet Die 14 mensis Martij AD 1771



Mr. Ignatius Shackleb. Vice Palatinus Dive Dubline
olim Penillustri Radmo Martino Shackleb. Militie et
Calmeay Castle Canonico Exacter et Succusor Dive et olim
Penillustris Radmi Michaelis Archidiaconi Dubline
nepotem Executorem Pinennan Lepreuy et Stephanum
Burgo Eos Executores Radmi Johannis primum per
eadem Mm. Pinennan Lepreuy et Stephanum Burgo
Executores Radmi pro Judicij Curie Cancellar
Regni Termini pro et parte pro Burgo pro Curiali
pene Summe et Inventarij per eundem olim Penillustr
ne Summe et Inventarij per eundem olim Penillustr
Radmum Patrum debitis Congregate de ii Bonis
Shackleb. Patrum per Manus Pinennan Lepreuy
per Computa de Expenditis ei Testamenti Relicta
voluntati olim eius Penillustri Radmi Martini Shackleb
electi ac in alijs Premissis Executoris cohibent ad
statum Succumb. debetque sua integritate Spectare
Regnum hucusque Quia fidem Maat Curie
Cancellar Regni hucusque quod olim Penillustri Radmus Mar
tinus Shackleb. Miles et Calmeay Castle Canonicus
Maang Patrum obsequiosa et perseuerantia Diuina
cum Fato de Maang Patrum Succumbere cum
Sang ei nil non ei ampletens, etate adhuc grandi Indulgere
Maang ei misericordia et ob eas Sui Charissimi Patrui
fata predicta Penillustri Radmo Michaeli Archidi
cono Dubline pro hunc obtemperando eius mandatis
cognendo, in eius plenipotentiam Curie non ei cum
petenti date fine ordinarie Bonis Inventariis ac cum
probatione fidei dicti olim Penillustri Radmi Patrui
ei Bonis Prelatys in Olim Calmeay Provincie
dictis Regnum cognovendi Curie et Cancellarie
Jedem que Penillustri Radmo Michaeli que Executoribus
plenipotem Summam pro rebus ac Inventarij desuper
Congregatis pro ea Maang Jurisdictione cadem Inventa
via ac rei natura exhibendi et ea expeditionem
Curie que Maang in hac Assecutione pertinebunt Ejus
dem Curie Calmeay de premissis aequitatem
Cattam in Judicem Maat Curie rempe Bona Indemnitas
Eorum Maang in Substantia Juriniae Canonicae et cere
Eorum Maang in Substantia Juriniae Canonicae et cere
premissis Dominis pro Curia Dive Summa ex Inventa
rijs ac rebus Congregate de ii Bonis Bonis Patrum
Maang quia non ex eis Bonis summa a Penillustri Rad
mo Patrum debitis Maang ad persolucione debitis
rezdi primis Executoribus sibi Maang ad persolucione debitis
primis Executoribus Adventicijs Spectando, Citatis
ceis pro ii Bonis Jamich pro Curia Dubline Consistens
Maang Patrum ii Bonis alienis per Maang
Maang Patrum Executoris venire ad eadem habens, Juncti pro
eum Processu, nullumque Jus ad eadem habens, Juncti pro

Comparuit

praesumpserunt et Maanae extra foranee Cenitarum Qua
re Maanae a prima notitia harumce Citationum in aliis
Bonis positae, ac exinde Maanae ad respondendum mente lege
stringi haud ~~[illegible]~~ possibilium, de Indebita sui Maa
extra forum vocatione ac Terminique eliberatione, hu
nullitate ac invaliditate Inscriptionis siquae per Perillu
strem Radmum Mdzewski super summam pro rebus
ac Inventarijs modo quo supra Congregationem in rem Maanae
extra Territorium ac cum Iniuria Maanae (de qua sibi
Comparens adusque Ignotum) recognita extiterit, Alio d
praevidiciosae Actuum, nec non vindicatione eorumque
Inventarii ac rerum mobilium robore praemissae Plenipo
tentiae per Comparens Recognitae per Perillustrem Reve
rendissimum Mdzewski et Bonis Biolezyny vindicationem
eidque precio praestanda super Quantitatem aut valorem eorum
Juramento Iterum atque Iterum Maanae salvaeiusdem
Maanae "memoratione" Auctione sive Diminutione pleno in robore reser
vata et praecustodita facultate.

Ignacy Strachocki P.Z.D.

In Cro Plocens Subbo post Cineres proximo Scilicet Die 12 Mensis
Martij AD 1791mo

Meus Josephus Franciscus Cini nominis Bolesta Kozie
brodzki Notarius Trnis Dobrinens bonor Krasewow Posses
sor Suo et GG Adami Sikorski Economi Ignati Czer
minski Scribae Proventualis tum Efremi Pathowski
necnon LL Pauli Bartczak Joannis Olczak Pauli
Bernasiak Joannis Tomczak Subditorum Krasoviens
pne Cons Gsum Joannem Turowski Camerarium Trnem
Vissogrodiens Bonorum Zukowa praesentaneum haeredem
Dominum et LL Paulum et Andream Samsoniaki ~~Andream~~ et ~~Paulum~~
Josephum Dziuk Michaelem et Alterum Michaelem Pe
trum Bartczak Ignatium Woyt Valentinum Bar
tholomaeum Nicolaum Pastorem et Dominicum de Bo
nis Eisdem ~~[illegible]~~ Subditos Maatus est idque
in Eum qui sequitur modum: nam JG Gsus Turo
wski acquisita haereditate praedicto Bonor Zukowo
in Anno nuper praeterito Arestum quoddam super
Eius Sui Maans Subdito de bonis Krasewo impu
tando Eisq quandam ac si crudelem Interemptionem
olim Laboriosi Balthasari absq ulla requisitione impo
nere praesumpsit, Suus vero Maans Sumpta Notitia
de Epis Modi Imposito Aresto Facta investigatione
ex Convocata gvorra Sui Subditor de quodam ad Im
pleto Scelere ab Annis plus minus Viginti rescire
haud valuerit, non nisi aliquae Rixae et Tumultus in
Oppido Raciąż per Subdito Zukoviens cum Subdito

Kraszeviensis Jam in vivis et in Fundo non existens exci-
tatae tantum modo patescent, hisce in Rixis Excitatis
nullus homo interemptus extitit, enucleatur, Eoque intuitu
nulla Satisfactio, Stante Possessione Sui Maiestatis
Antecessor ab aula Kraszeviensis ex Eisdem Subditis
jam in vivis non extans et profugis per antecessores
haeredes Zukoviensis Requisita fuerat, Comperitur
praefati autem Subditi Zukoviensis tempore men-
tionatur per illos excitatur Rixarum in Oppido Ra-
ciąz Sui Maiestatis Subditos graviter Concusserunt
Convulnerarunt, varias Seditiones fine aliquorum
ex Subditis Kraszeviensis vitae privationis minati
fuerunt, atiasque inconvenientias inquisitione pro-
bandas peregerunt. nunc vero post Elapsum
tam longum temporis intervallum Jo Gnus Turo-
wski Super innocuis imponens Arestum Finisque Suis
Statuitionem Concludens quandamque Sui Maiestatis
incontinentiam obiicendo, Suum Maiestatis processu aggra-
vare et profugationem Subditis Causare nititur, praem-
~~ditus~~ Quare Suae Maiestatis Sue Suo aequor Supra
dedecernens respectu praemissorum Succubitis Poenis
nec non de Relaxatione Aresti Super innocuis Sub-
ditis impositi eliberationeque a nexu Episcopi nec non

irrogandae

Irrogandæ Scorsivis pro circumscriptione Pœnis Iterum atque iterum quam Solenissime Maceatur Salva melioratione vel auctione Ejusdem Maationis Sibi reservate et præcaudita.

Josephus Kwiecibrodzki N. T. Dyp.

In Cra Plocensi idque Sub Celebratio Judiciorum Feria Tertia post Dominicam Invocavit Quadragesimalem proxima Scilicet Die 15ta Mensis Martij A.D. 1794

Veniens plres Emanuel Cruphrius Chelmicki Capitaneus Thyrcarii
ex Commissionis Civilis bellicae Terrae Dobrin Commissarius
Chelmicen, nne ac ex spli Commisso Mri Nicolay Chelmi-
cki, nne ac ex spli Commisso Mri Nicolay Chelmi-
cki Thesaurarius Dobrin Frris sui gmni, Junium tam
super Bonis Strumilno quam Chraponia cum universis alti-
nentijs ad Mri Josephi Calasantij Wampenhausen Capitanei
de Sielecen haereditarijs, nunc vero Obitu Ejus Soli Fris
relictis, à variis Creditoribus in Solvne Traditionis extas,
Jus cum parata ad inviolabilis Solvne Acquisitionis
succurrenda indemnitati ac Solvnis super dictis Bonis sui
Mri Principalis Frris Securitati, hanc ex motivo Omnino
dae diligentiae ad Acta Juven. uti Propugnaculum Juris-
tiae defert Mfstationem ida sitae Do: Nam cum sui Venientis
Mri Frres ymemorata Bonis virtute Juniu. Traditorcor
variis Creditoribus in Solvne Mri actuali existentibus de-
bitis Mri satisfacis, pacificarent, et ejusmodi paratam Sol-
vesionem in Summa sui cum omni Traditionum robore ob-
tinuerit ac tandem intervecentibus ad Mr. Josephi Calasan-
tij Wampenhausen Fatis, hancce sui Jnquestionatam Sol-
vesionem Intromissione ad Jstata Bis Strumilno et Chrapo-
nia cum attinentijs accepta firmaverit, tractus his cum anxie-
tio Legum et Proceltin 1704. Mis suam Solvnem pro Juriola-
bile reputavit. Sed cum Mr. Franciscus Dembowski Suc-
camerarius Placen. Sortis certae super Bonis Chraponia Ju-
re Traditionis convinciliter Solvesor nne Emanu Wampenhau
zenoviano Intromissionem nulli divisitioni ac Impugna tan
quam pro "haeredum liberam nunc haud pridem accepent, et cir-
ca eam" Solvnem quandam jam ultra Traditionis "Ultra
non restantem ~~explicitis~~ in sua Traditoria Solvne lo-
cando Nobilem, explere effecerit, hac itaq "finaliter
Solvesio, ne Juribus cum parata Solvne acquisitis sui Mri
venientis Frris, quidquid nocivum submini strare queat, Mr.
veniens nne suprafati Frris subjuge in diligentia Mtrum
nis suffragio, ~~calumniae~~ ante Confinium ejusq Solvnis no
lenniter custodit valeat Salvandis. Cultra necessitatem lego-
tij et praeceptum Legis praemeditata

Emanuel Cruphrius Chelmicki Mp

Jn Quo Actum Jdque sub Celebratione Judicionum
Terrae Data pod Diam Jnvocavit Quadrum proxi
ma scilicet Die Decima Quinta Mensis Martij Ao
no Domini 1791mo

Ad Offm Actaq Presentia Castr Capitanealia Plocensia pltr veniens Idus Adalbertus Zochowski olim Adalberti Filius cum olim Ista Catharina Kowalewska matrimonialiter procreatus, eodem coram Officio et ejus Actis quam primum in Accrescentia Aetatis suae, scilicet Anni Vigesimi Quarti (: mente Legum Rni :) ad recognoscendas perpetuitatis Transactiones competentes, Summam Injuriam per ~~[illegible]~~ Transactiones a Suo Veniente per Illmum Sigismundum Skwarski Camerarium Terrem Plocens. Commissarium Civiliter Bellicum Pltus duper Sortes in Bonis Łaziewo in Pltu Pdc Plocens consistentibus sittas, exprocuratas, ~~[illegible]~~ sibi Maanti protunc in minorenni Statu existenti, Statusq Pinsertar Sortium minime gnaro illatam decrevit. — Illico et adstatim contra duprascriptum Illmum Sigismundum Skwarski Camerarium Terrem Plocens. Civiliter bellicum Commissarium ducurrendo integritati fortunae duae, ne ~~[illegible]~~ dupramentionatae Transactiones mente Legum Rni indubitabiles ob Taciturnitatem hoc in passu manifestantis, aliquam illi inferre praesumantur Injuriam, manifestari cogitur, in Sequenti methodo. Quia Idem Mcus Maatus Transactiones Ltiae dictas ut pote Contractum resignatorium in Wołdwa Die 10ma 9bris 1788 Ao subsecutum, Roborationemq ejus, ac Submissionem in Ordine recognoscendae Resignationis

nis per Maantem procurante Massato in Per-
sonam ejus factam, super dtiesdictas Sor-
tes a suo Maante annis competentibus
ad recognitionem Transactionum non gau-
dente, et Status memoratarum Sortium
ignaro pro inadequato Pretio ~~exprocura~~
a suo Maante exprocurare, taliterq;
Maantem injuriare ausus est et presum-
psit. Quo Circa Maans aufugiendo ad
asillum Legis de insubsistentia dtiesdu-
praspecificatarum Transactionum "Uti mente
Legis insubsistibilium iterum iterumq;
maatur, offerendo Se de Cassatione
Illarum jure Acturum ac prosecuturum
velle. ——— Woyciech Zochowski rt.

In Cro Ploce idq Subcelebratione Judiciorum Tra
4ta post Dcam Quadragesimalem pxa scilicet
Die Decima Sexta Mensis Martij An Dni 179[illegible]

Gsus Zochowski
Conę Jell Skwarski
Maatur
1791mo

Suscepta Mãco expõli Comparitione Gu Bernardi Kobyszczynski
Inventus Supreme Monialium Seriba Proventuali nñe et ex Commissa
eligcionissime Dnae Electe Ursule Constantie Podolska Epise Cracov
is Supreme Ordinis Sancti Benedicti monialium Abbatisse actuq
Epise Conventus tum Famulos Jacobi Wroblewski Michaelis Lubkie
wicz Casimiri Parzyszkowski ex Jurisdictione Conventuali Civium Sup
reme ejusdem Civitatis nñe Cone Gum Antonium Metzbedzki Dominum
um Alem Nicolaum Moszczenski atq Honestum Stanislaum Ber
nacki ac Alios Epise Gu Metzbedzki Famulos de Nominibus et Cogno
minibus Ignotos post quam monuerint specificandos nñe per Ips
Honestum Bernacki Subditorum Sui Meane abuen
Principalispe de Bonis Studzinie Dombrowski Parochie Conven
talibus Sepe Sepius in Bonis ad Conventum Spectane Oppre
sionis Concussiones Secuvium Interceptiones vi Publice
um Lapis Discedentium obsepiones Ospese Cad vie pfatus Civi
m quem et Subditorum Sepe Sepius in pfatis Civitatis
catibus Concussiones Secuvium Interceptiones et ad Requisitio
es Amicabile factas non restitutiones Violentiarum quotidie
Medies per Oppressionem pfatorum Opidanorum et Civium in
Bonis Conventualibus peractionis, Signorum Secularis nega
tionis, per Gum vero Metzbedzki pmissor non citupetitionis
mo permissionis Insuper Sui Meane Principalispe, acto
um Conventum pperactas per Gum Bartholomeum Blu
ssi protune Servitia apud eund Conve Supreme obean
m pfato Honesto Bernacki ac si oppressione modo premun
estitutionem Epise Gu Blutzyussi entelarum Septem
um et septem nñe mobexationis ad Judicium Officij pzeng
entationis et litis expensas fructuum michationis perdg
Penarum in tractionis de quibus irrogendis Injungendag pte
citione pdicti Honesti Bernacki pro Summendes decipue Bones
ctu quod debetur in forma Latior. pure.

Bernard Kohoszczynski

Actum in Cõi Mecane wdp Subcelebratione Judiciorum
Feria Quarta post Dominicam Invocavit Quadrage
simalem pxima Scilicet Die Decima Sexta Mensis Mar
ij Anno Dni 1749 tmo.

Ad Oss.m et acta Crin. Capitt. Plocen. pro Vnus M. Vincentius Kraszewski Exercitus Nationalis Vexillifer coram eorum Officio et ejus Actis Maatus est in et adversus G. G. Valentinum Burgrabium Crin. Plocen. et Laurentium Zochowskie idq in eo. Quia licet Suus Maans Scriptum certum G. Valentino Zochowsky Burgrabio Crin. Plocen. Super Summam Octo Decem Aureorum hungr. dederit, tamen Summam praemissam 18 Aur. hungr. ab eorum in parata pecunia non Suaverit non nisi Jisdem Maatus non nullas res multo magis pretium earum quam constare potuerant Constituendo tribuit. pacificandoq eundem G. Valentinum Zochowsky Suus Mans plusquam Septem Aureorum hungr. ex Persona Sui eius Maato ita ut res per eundem G. Zochowsky Sibi Maan. datae bonificatae extiterant et enim plus constare non potuerant exolvit, Quare Maans de nullitate Scripti uti per se Maan. in Competenti Annorum ~~[illegible]~~ non existentis dati Lege Ipsa pro cassabili declarat, atq Cassationis Processus uti nullo in Negotio ~~ob~~ imo vexato ne obtentis irroganeq respectu indebitae Vexae ac Litis expensas causat Poenas iterum atq iterum Contra supra sens Maatos maan. salvis de jure salvam

Wincenty Kraszewski
Cakt

In Cro Plocen. idq sub Celebratione Judiciorum Ex Sra quarta Vr Dcam provocavit Quaestionem pro Sessione Die 16 Martij A.D. 1791.

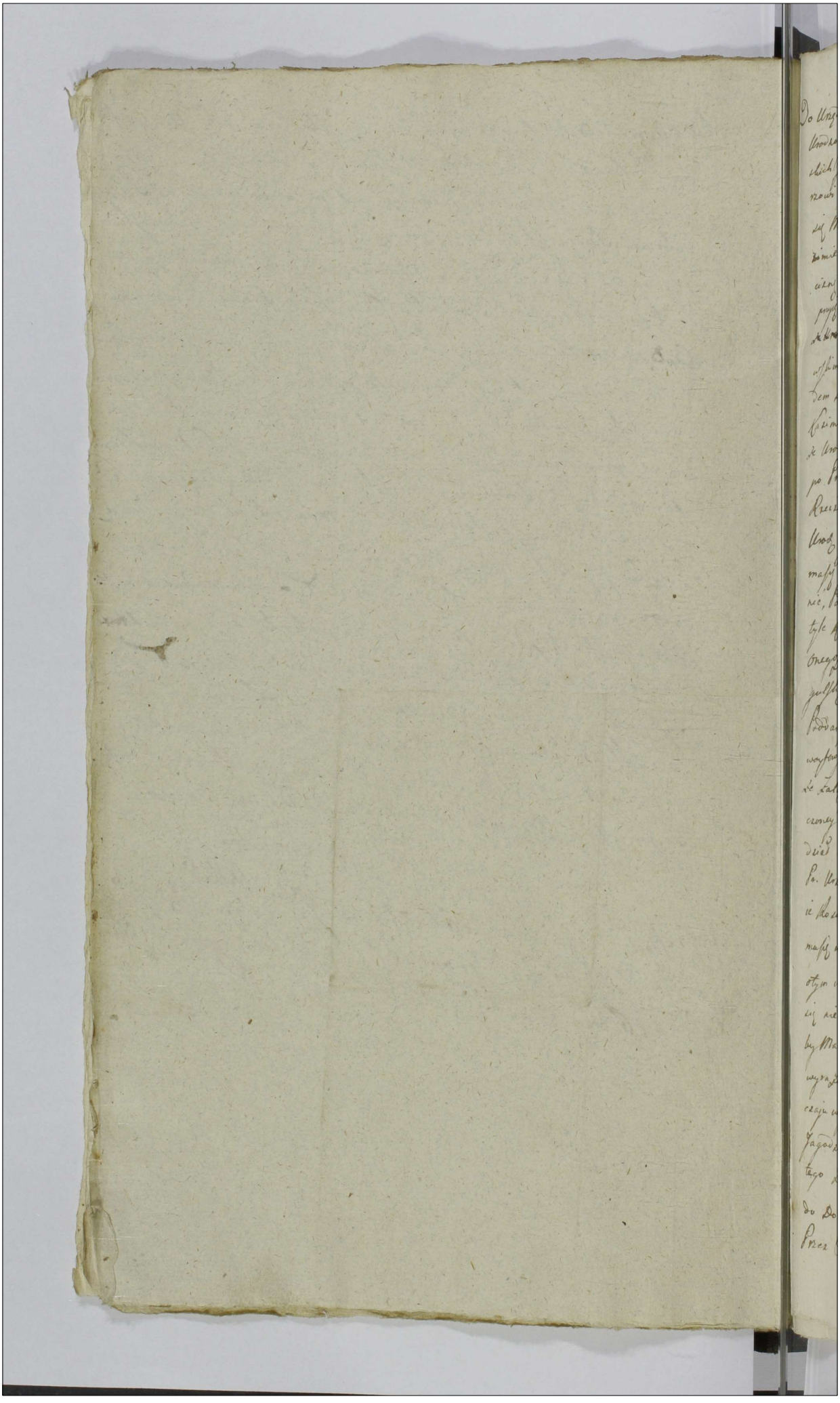

Do Urzędu y Altmincyszych Grod Starozinskich Siedlick Czynienie przyszed[ł] Urodzony Adam Przyiemski [illegible] dla waliczych teraz Alt tak Ziemskich Jako y Grodzkich Wyprzedz przed temiz Altami naprzeciwko Urz Kazimierzowi Ostrzyhowskiemu Zalicz y Manifestuie w ten sposob: Iż Lubo Zalczy się Maige wydał P. Urszule Rogulskiej Poddanky swoy z Ostrzyhowka za P. Kazimierza Jagodzinskiego [illegible] tegoż Urod Ostrzyhowskiego Mieszczanina y Rzemieszczanina Jagodzinskiego [illegible] [illegible] [illegible]

Przyczyną. Dla czego Załączyć się Widząc się bydź takowym nieprzyzw
tym Sposobem Skrzywdzonym y Oszukanym, o Nieważność wyżey
wzmiankowanego Poddaństwa w Księgach Landwoytowskich Wyszogr
przez tyle razy rzeczonego Pr. Kazimierza Jagodzińskiego na Rzecz Uro
Ostrzykowskiego Nastąpionego Zeznanego, y onegoż Skassowanie,
Przysądzenie Poddaństwa tegoż Pr. Jagodzińskiego Sobie Załączemu się
Jako przez związek Małżeński z rzeczoną Pr. Urszulą Załączego się Pod
ką Zaciągnionego, y Już przez Dawnieyszą ieszcze umowę przystar
się o tęż Pr. Urszulę za Małżonkę Dobrowolnie Przyiętego, o wydanie
Załączemu się wzmiankowanego Pr. Jagodzińskiego wraz z Jego rzeczą
niemniey o Ściągnienie na Urodz. Ostrzykowskim zażalonym Kar y na
grodzenie Expens Prawnych Żali się y Manifestuie offiaruiąc się teg
wszystkiego Inkwizycyami Donieść. Adam Struzewski

In Cro Plocen. Eccl. sub Celebratione Judicior. fra 5. pt Dni
Invocavit Quadrlem pta scilicet Die 17. mensis Martii
AD 1791

G. Struzewski contra
Gm Ostrzykowski
Maatur
1791 8mo

In Cro Plocensi

Suscepta Maatio ex Prnali Comparitione G. Francisci Jeżewski Nomine et ex Speciali Commisso M. Josepho Jeżewski Exercituum Rni Colonelli Bonor Szumanie Postuły Sive Kemskie Advitalitialis Possessoris Idque de Nullitate et Invaliditate Transactionis Coram Actis Crem Bobrownicen F. 5. Ipso Die festi Decollationis S. Joannis Baptistae Anno 1754. Per Gm. Josephum Dziewanowski Recognitae, Vigore Cujus Transactionis Jcae G. Dziewanowski Summas, et quidem Primam Mille Tynpk F. 4. Ante Fm SS. Fabiani et Sebastiani Martyrum Anno 1749. Alteram Similem Mille Tynpk F. 2. Postridie festi Scapularis BVMariae Anno 1752. Iisdem Actis Crem Bobrownicensibus Gsae Salomeae Komorska Protunc Suae ex post Vero Olim G. Joannis Grabia Conti Modo Simplicis Debiti Super Bonis Olesno Inscriptas, In Bona Szumanie Postuły Transportavit, Tanquam Nullatenus Eaae Bona Onerare Possibilis, ex Rationibusque Suo loco Disserendis Laud Subsistere Queuntis facta Prout Copia In latiori Copia dabitur ad Acta

Franciscus Jeżewski

Pr. Sub Celebratione Sacrae

In Castro Plocensi fra Secunda Post Dnicam Reminiscere Quadrtem pra Scilicet Die 21. Men Martij Anno Domini 1791.

Gr. Jezewski Nomine

M. Jezewski

Maiestas

1791.

Ad Officium actaque Praesentis Castrensis Capitaneatus Plocensis
Pltter veniens Generosus Antonius Rudowski ad Lucae Fili-
us Sortium Super Bonis Niemczewo in Pltu Plocensi
Dictum Raciąziensi Consistentibus Sibi Haeres et Praeses-
sor, Eadem Coram Officio et ejus Actis in et Contra Generosos
Leonardum Chmielewski Burgralium et Instigato-
rem Castrensis Plocensis Petrum Oyrzynski Dominum
tum Nobilem Joannem Lipka atque Honestum Bonifa-
cium Agrestinum Seu Sniegocki quam Solennissimae
Manifestatur, et protestatur Idque de Eo Quia Idem
Mandati et Signanter Generosus Leonardus Chmielewski
Burgralius et Instigator Castrensis Plocensis formato
quodam ad Mandantem Odio Eundem ad Domum Su-
am Amicabili Modo invitatum et adventum post ha-
bita Omnimoda Discretione Domui Suae Observanda
Sine Minima data Illi ad Id occasione infestare in
post e Domo Sua Contemptuose per supraversorum Nobilem
Lipka educendum disponere, taliterque Suum Mandans
Summo Injuriare in post his Praemissis Mandanti illa-
tis inconvenientijs non contentando ordenuo Mandantem
in Oppido Raciąz Domoque Famati Petri Chomka
apud quem Acta Terrestria Plocensis protunc Sub Tractu
Judiciorum Terminum Pltus Plocensis posita fuerunt
Ubi Suus Mandans qua Incola Pltus Supraversori Rela-
tionem Pltonis Suae requirebat Sine Minima Occa-
sione, imo motivo quo Supra cum Supraescripto Mandato
Generoso Oyrzynski Infestare Acta Nemini denegandum
Dicere et Violento Modo ab Ejusdem Ammovere talem

Inconvenientem

Inconvenientiam bis repetitis vicibus repetere et
Concutere praemisso, in Loco Omnimodae Securitate Subi-
centi attentare atq etiam praemissis Violentijs et impe-
tinentijs non contentando, adveniendo ad Domum Suam
Maantis hereditt. in praefatis Bonis Niemczavo
Sit. iteratim. Maantem ibidem apud Suum tenu fa-
cum Possessorem reperibilem Summopere sine Mini-
ma Occasione Laedere verbis proprosis, Cum toties di-
cto Gnoso Oyrzynski ac Supraseno Honesto Sniegocki
afficere deinde quoq Maantem ad Residentiam
aufugiendo ulteriores Collesiones exinde enucandas
reversum ad praemissam residentiam invadere, inva-
dendo praeinsertas Violentias repetere Una cum dicto
Suo famulo Honesto Sniegocki Januas ad Eandem
Maantis ~~residentiam~~ protunc dormientis residen-
tiam Omnimovelle exturbare et Maantem Sum-
pere Laedere Incrastinaq die adveniendo cum Sclo-
tis Onustis, Maantem Domi iam Suae irreperibilem
in duellum Lege vetitum provocare taliterq Dum Suae
Maans, praemissis Maator progressibus Illicitis ta-
existens Maanem de nonnullis praemissar Inconve-
nientiar Conq ipsos Intulerat, ipsos provindicare
ne Poenar exinde provenientium ad Judm Imres
Citationem per Mlem Ioannem Gawroniak de Nie-
czavo edita Convenerat, Supraseriptum Mlem p
Liquorum Obruere taliq ac Alijs Modis, a Recogni-
te Relationis dictae editae Citationis Ammovere Damnum
nonmodicum exinde Maanti Causare factiq tali
Subdolo progressu fine praeventionis feri Maantem ad
dicium Officij praesens proquaq Circumscriptione Concita-
nis indelicta processuationis deindeq in praesens Cadentia

demna

Condemnationem Super ~~actore~~ Maanę ex inscriptione in Regestris ad Spatium Vacuum (quorum Spatiorum Manifestatus Gnosus Chmielewski qua Instigator Notabilia Numera in Regestris impertinenter Continere reliquit et fine Processuationis ~~[illegible]~~ Maanę [illegible] detinet but Inscripta obtinere taliterq Maanę Summopere Injuriare, Coramq Variis Personis etiam diversae Conditionis vicissim Cum supra dictis Maanis Ledere postponere et Summopere Calumniare ausus erat ac praesumpsit. Quo Circa Maans de talibus Inconvenientijs. Iterum Iterumq quam Solennissime Maanę offerendo se de Jisd Jure Actorum et prosecutorum velle. — Rudowski

In Castro Plocensi Fra 2da pt Dnicam Oculi Quadtrum pxa saliet Die 28va Mensis Martij Ao Dni 1791.

Casimirus Sieniski in omni Omnimodae suae diligentiae Maatus est idq in eo Quia suus Maans non solum stante sui apud Illmum et Rndssmum Vieldrem Wyszkowski Scholasticum Cathe Plocen Terrae Visogrodiensis Commissarium Civilis Bellicum Bri Parzen cum Attinentijs Advitalitialem Possessorem Servitio verum et post verba cribrosa honorem intaminatum Eiusdem Illmi Scholastici tanquam non praedicavit neque etiam ullum Verbum Mei Casimiri Mildroski Personam et Honorem tanquam ab Eodem Illmo Scholastico audivit, Quia tamen a nonnullis Personis notitiam habet quod Maus Casimirus Mildroski Cameranda Tris Plocen aesi ex delatione Maans (quod nunquam probabitur) tempore Judicii Trium Dobrinen toties dictum Illmum et Rndssmum Scholasticum verbis honorem intaminatum laedere affecit ideo ne suus Maans per praemissa in Substantia sua aliquod patiatur detrimentum et ne hoc ex Negotio Processu aliquomodo gravetur Evitans Eundem Processum ac explicans sui innocentiam de diligentia in praemissis iterum atq iterum contestatur

Kazimirz Sieniski etc.

In Castro Plocen Tra 4ta post Dnam Oculi Quadrlem praesentibus Die 30ma Mensis Martij Ao Dni 1791.

Przyszedłszy osobiście Starozakonny Hersz-
Salamonowicz Kupiec y Obywatel Miasta JKr Mci
Płocka przedtymże Urzędem, y iego Aktami z pilności
Prawa tak Sobie Zalącemu się, jakotez y całey Sy-
=nagodze służącego Stosując się do dawnieyszych
Manifestow urzędownie poczynionych wtym Spo-
=sobie czyni zazalenie – Iż lubo Przywileiami
Nayiasnieyszych Krolow nietylko w ogolnosci
Synagodze Płockiey, ale y w szczegulnosci kozdemu
Obywatelowi teyże Synagogi wolne budowanie
=się tak na placach pustych, ale y innych w Ulicy
wspomioney Synagogi Płockiey będących iest po-
=zwolone, jakoto pierwszym Nayiasnieyszego
Stefana w Roku 1576. w Warszawie dnia dwu-
=dziestego Czwartego Miesiąca Czerwca Reskry-
ptem potwierdzającym Przywiley Nayiasnieyszego
Zygmunta Krola Poprzednika swego, mocą ktorego
puste place, lub domy Kupowac, y w nich rządzić się
pozwalającym, y innych Następcow Nayiasniey-
szych Krolow, iako y Nayiasnieyszego Krola
teraz Szczęsliwie Panującego Przywileia y Prawa
possessorom wspomionych placow w possessyi Oby-
-watelow Synagogi Płockiey utwierdzone Są, y
narzecz Synagogi konfirmowane zostają, podług
ktorych Praw Obywatele teyże Synagogi zabespieczeni
w wszelkiey spokoynosci bez Zadney opłaty, oprocz

podatkowania

podatkowania do Skarbu Rzpltey zostawac by po
winni, jako tez Tranzakcya w Roku 1680 na
Sessyi publiczney Miasta Płocka przez Magistrat
tegoż Miasta na Osoby Joachyma Dawidowicza
y Marka Markowicza Obywatelow Synagogi
tegoż Miasta Względnie zaprzedania placu
pustego w Ulicy poprzeczney, ktora się ciągnie
do Zydow, przy Zydzie Jelonku leżącego Szero-
=kosci Łokci dziewietnascie, długosci Trzydziesci
ieden w Sobie zawieraiącego, wraz z Wolnym
zabraniem do tegoż Placu spokoyney, y przez ni-
=kogoy niewzbronioney Intromissyi nastąpiona
obiasnia — Także Komplanacya między wspomio-
=nym Magistratem Płockim, y rzeczoną Synagogą
w Roku 1684. nastąpiona, y przez Strony Kom-
=planuiące się podpisana, ktora zabespiecza, że
Possessorowie y Obywatele Synagogi Płockiey swi
placow przez całą Ulicę y do Domostwa Moyżesz
Joachymowicza ze sklepem murowanym, y placem
podle niego w tyle Goscinca JW. JmPana Woiewod
Mazowieckiego w possessyi Spokoyney zostawac
powinni, między ktoremi placami Plac wyżey
wzmiankowanego Joachyma Dawidowicza przy
Zydzie Jelonku znaydował się z dawnosci, y znayduie
Na fundamencie ktorych Przywilejow, Praw, Tranzak
y Komplanacyi Wyżey nadmienionych, Wzmiankowa

Magistrat

Magistrat Płocki przez Sessyą swoją w Roku 1764. na rekwizycyą Wielmożnego Jozefa Zakrzewskiego Regenta Ziemskiego Płockiego przy złożeniu Darowizny w Roku 1680 na Osoby wyżey wzmiankowanych Joachyma Dawidowicza, y Marka Markowicza na wspomiony plac przy Zydzie Jelonku leżący w Szerokosci dziewietnascie, długosci zas Trzydziesci jeden Łokci w sobie mający, zeznaney, tenże plac został oddany, do ktorego wtymże Samym Roku Intromissya z deputacyi Subdelegowanego Woyta Miasta Płocka, Ławnicy na Osobę tegoż Wielmożnego Zakrzewskiego Intromissyą podali, z ktorego to placu przez kilkadziesiąt lat pusto leżącego, chociaż y podczas rewolucyi Kraiowey dziedzice onegoż Joachyma Dawidowicza zawsze rok rocznie należytość podatku oddawali do Skarbu; potym zas Starozakon Icieli Salamonowicz Rzeznik y Obywatel tegoż Miasta Płocka, po zaspokoieniu pretensyi przez Wielmożnego Zakrzewskiego do placu wspomionego Joachyma Dawidowicza przy Zydzie Jelonku leżącego, mianey, jako Własciciel y Sukcessor tegoż Joachyma Dawidowicza, gdy chcąc się budować na tymże placu, naskupował drzewa rożnego, Cieslow sprowadziwszy kazał poobrabiać Cwele pozakładać, y na tych Cwelach po kilka Sztuk drzewa na tymże placu po Joachymie Dawidowiczu

przy

przy Zydzie Jelonku w tyle Kamienicy Limowskiego
ciągnącym się do Ulicy Zydowskiey bez Zadney
przeszkody od tegoż Limowskiego, y wzbronienia
niemaiąc, albowiem tenże Sławeń Limowski do owego
Icka Rzeznika Zadney pretensyi wcześnie nieformo-
-wał, gdy zas ta budowa mało co dokonczac miana
była, rozrzucona została, y to wszystko drzewo wspo-
-miony Limowski Ważył się zabrac, y na Kamienicę
Swoią pokłaść, y tegoż drzewa na rekwizycyą
Icka Rzeznika powyżey wyrażonego, Onemuż
wydac niechciał, y nieoddał, nawet y Dekretowi
Woytowskiemu Miasta tuteyszego względnie wyda-
-nia wspomionego drzewa Sprzeciwiał się, y owszem
wynalazłszy Sposob na dalsze skrzywdzenie owegoż
Icka Rzeznika, Onegoż niesłuszne do Przeswietney
Assessoryi Koron zapozwał, po ktorym zapozwaniu
widząc tegoż Icka w dochodzeniu Krzywdy swoiey
Sposobu niemaiącego, y Sprawy przez Kilkanascie
Lat dla wybiegow tegoż Limowskiego, niemogącego
doczekac się, dopiero potym po Smierci ~~tego~~ rzeczo-
-nego Limowskiego do zawarcia Komplanacyi pod
dniem 21. Miesiąca Lutego Roku 1772 w Płocku
między Sławeń Teressą tegoż niegdy Stło Jozefa
Limowskiego pozostałą Małżonką Wdową Matką
y Janem Synem Limowskiemi z iedney, a wyżey
pomienionym Ickiem Salamonowiczem Rzeznikiem
chcąc się zabespieczyc od dalszey napaści tychże Li-
-mowskich

Limowskich przystąpił, Żadney jednak bonifikacyi
odtychże Limowskich dla siebie względem poczynio-
-nych krzywd nieodebrał — A zaiste gdy takowa
Komplanacya z Starozakonnym Ickiem Rzeznikiem
Domostwa wraz z placem w tyle Kamienicy Staro-
=grodzkich zwaney zostaiącym posiadaczem, y dziedzi-
=ciem zawarta, względnie płacenia Czynszu rocznego
z powyżey wyrażonego placu, jakoby Possessorom
Kamienicy Starogrodzczyzna zwaney należącego
nieprawnie, y niesprawiedliwie, albowiem z wiel-
=kiem pokrzywdzeniem tak dawnieyszych Dziedziców
iako też y teraznieyszego Dziedzica Żalącego się
y Possessora tegoż placu w tyle Kamienicy po Limo-
=wskich, a teraz Starogrodzkich będącego zostaie
tudzież y w inszych okolicznosciach w teyże Kompla-
-nacyi wyrażonych Manifestant dużo skrzywdzo-
=nym iest — Przeto Żalący się tak Domostwa
swego jako y placu w tyle wzmiankowaney Kamienicy
często rzeczoney zostaiącego dziedzic y Possessor
zapobiegaiąc całości fortuny swoiey o nieważność
wzmiankowaney Komplanacyi między wyrażonemi
Limowskiemi, y Ickiem Salamonowiczem nastąpio-
-ney, y iako z pokrzywdzeniem prawa po Antecesso-
=rach swych, prawem spadkowym na siebie przy-
=padłego, tudzież o windykacyą tak drzewa przez
niegdy SW Limowskich swego Manifestanta Ante-
cessorowi

=cessorowi zabranego, niemniey powrocenie opłaty
Czynszowey, y tegoż Czynszu na zawsze skassowanie
a na ostatek powrocenie pułtrzecia Sta Złot Polskich
od pomienionych niegdy Sto Limowskich podług De-
-kretu swemu Antecessorowi należących, y dotąd nie-
=zapłaconych powtornie y powtornie Zali się y
manifestuie g. Hersz Salomo wicz Lewitu

In Castro Plocens Feria Sexta post Dominicam
Oculi Quadragesimalem proxima Scilicet Die
Prima Mens Aprilis Anno Dni 1791mo

Przyszedłszy Osobiście Starozakonny Hersz Salamo-
-nowicz Kupiec, y Obywatel Miasta J.o K.r M.ci Płocka
przed tymże Urzędem, y iego Aktami na przeciw
Szlachet.u Łukaszowi Kieysowi Woytowi, Zacnie
Sławet.u Jakubowi Zarębskiemu, Mateuszowi Cybul-
skiemu, Janowi Sucharskiemu, Michałowi Modzele-
wiczowi, Alexandrowi Lendzianowiczowi, Stanisławowi
Ciemickiemu, Piotrowi Cybulskiemu, Jakubowi
Budzynskiemu Ławnikom Sędziom, jakoteż Sławet.u
Janowi Ziemkiewiczowi Mieszczaninowi Miasta
tegoż, tudzież Szlachet.u Franciszkowi Grekowiczowi
Radnemu, y Zacnie Sławet.u Wawrzencowi Lisickiemu
Ławnikowi tegoż Miasta, a Sukcessorow Starogrodz-
-kich Opiekunom manifestuie się w tym Sposobie
Iż lubo ze strony Zalącego się Sprawa przeciwko
Sł.u Ziemkiewiczowi, Sukcessorom Starogrodzkim
y ich Opiekunom wyżey wyrażonym Względnie za-
-kwestyonowanego Placu w tyle Kamienicy Staro-
-grodzkich zwaney zostaiącego, y podług Wymiaru
długości Trzydzieści jeden Łokci, a w szerokości od
Ulicy Żydowskiey dziewiętnaście Łokci przez Ma-
gistrat tuteyszy Sobie Manifestantowi Wymierzonego
do rzeczonego Sądu Woytowskiego na zapozwanie
Sł.o Ziemkiewicza, y iego wnioski justyfikowana
była, y Manifestant podług Swych dowodow finalnego
rozsądzenia oczekiwał, Wszelakoż ciż Obżałowani

zosob

zosob swoych Sąd woytowski składaiący po okazaniu
Dokumentow do Sądu tychże złożonych, niemniey In-
=kwizycyi w tymże Sądzie na zadosyć uczynienie Deku-
=towi Sądu Woytowskiego tegoż Miasta przez Ma-
nifestanta z Swiadkow zaprzysiężonych, /: na ktorych
ciż Obżałowani zezwolili :/ wyprowadzonych, po ktorych
Wysłuchaniu, y depozycyi onych w rzeczonym Sądzie za-
pisaniu, gdy Manifestant finalney rezolucyi oczekiwał
y żeby w dalsze czasy wszelka Spokoyność między
Załącym się, y iego Sukcessorami, oraz Sukcessorami
Starogrodzkiemi, lub ich następcami zostawała, wzg-
=dnie rozsądzenia Sprawy opłac w tyle Kamienicy na-
=zwaney Starogrodzkich zostaiący, a wieczystością
Prawa do siebie Manifestanta należący, zostawał
był w takowym przedsięwzięciu zapewniony, Sąd je-
dnak Woytowski, zamiast zupełnego rozsądzenia ta-
=kowey Sprawy, ubliżaiąc Sprawiedliwości dla Stron
bydź powinney, Suspensę całkowitey teyże Sprawy
bez żadney racyi uczynił, y przez takowy Sposob
Załącemu się szkodliwy, tenże Manifestant na Ex-
=pensa prawne niesłusznie Wyprowadzonym zostaie
oraz w dziedzictwie swym Właściwym po Ichu
Salamonowiczu pozostałego Domostwa y placu pra-
=wnie do siebie Manifestanta należących, zawsze
inkwietowanym zostawałby. Dla czego Manifestant
zapobiegaiąc dalszemu Uszczerbkowi Swemu oc-
=laiąc się

-łając się przy Prawie dziedzictwa do tegoż Placu-
mianego, Stosując się do dawnieyszych Manifestow
o takowe Okoliczności, Niemniey o skassowanie
Komplanacyi Między Sławetę Teressą niegdy Stło
Jozefa Limowskiego Ławnika Miasta Płocka po-
-zostałą Małżonką Matką, y Janem Synem Li-
-mowskiemi z iedney, a Starozakonnym Jckiem
Salamonowiczem z drugiey strony dnia 21. Miesiąca
Lutego Roku 1772go zawartey, a ile pierwszym
Dokumentom dziedzictwo Wyżey wyrażonego
placu oznaczającym Sprzeciwiającey się, y teyże
Komplanacyi uchylenie, przeciwko tymże Obżałowanym
Manifestuie się, y względnie nieważności wzmian-
-kowaney Suspensy, sposobem Appellacyi udając się
do Sądow Poszrzedniczych Starościnskich Żali się
y zaskarża Zachowując Sobie Salwę tegoż Manifestu
poprawienia lub polepszenia &c.

Hersz Salomonowicz Lewita mp

In Cro Plocensi feria 6ta post Dnicam Oculi quadrtem
proxima Licitat Die 1ma Mensis Aprilis Anno Domi-
ni 179 1mo

Przyszedłszy Osobiscie Starozakonny Hersz Salamo=
=nowicz Kupiec y Obywatel Miasta Jo Kr mci Płocka
na y przeciwko Sławetn. Janowi Ziemkiewiczowi
Mieszczaninowi, tudzież Szlln. Franciszkowi Greko=
=wiczowi Radnemu, y Zacnie Sttu Wawrzencowi
Lisickiemu Ławnikowi, Sukcessorow po niegdy Szla=
=chetn. Fabianie Starogrodzkim Radnym tegoz Miasta
pozostałych Opiekunom, y tymże Sukcessorom
czyni Zażalenie wtym wyrazie, Iż wspomiony
niegdy Szll. Fabian Starogrodzki Oyciec pozostałych
Sukcessorow za Zycia Swego Wziąwszy od Manife=
stanta za Kupno y dziedzictwo Staienki wtyle Kamie=
nicy Srebrniczyzna zwaney w Possessyi swey mianey
podług Ugody z Załącym się nastąpioney Czerwonych
Złotych Osmnascie, Tranzakcye dziedzictwa na tęż
Staienkę Sobie Manifestantowi w przytomności pewnych
Osob zeznac deklarował, Jednakże potym maiąc
Wyliczoną Sobie Summę Czer Złot Osmnascie
przez Manifestanta do rąk iemu Wypłaconą, cho=
ciaz Manifestant Względnie zeznania takowych
Tranzakcyi dziedzictwa na wspomioną Staienkę
aby urzędownie nastąpiły rekwirował, takową okoliczność
od czasu do czasu zwłoczył, a tym czasem Smierć
Onego zaszła, y przez to zeznanie Tranzakcyi na=
rzeczoną Staienkę nienastąpiło, z ktorego powodu
nienastąpionych Tranzakcyi dla zwłoki niegdy rze=
czonego Starogrodzkiego, aby Manifestant w czasie

iakowey się

iakoweysis impetycyi niemiał, y od kogozkolwiek bądź
Sukcessorow Starogrodzkich, lub innych Osob niebył
inkwietowanym z pilnosci Orawa manifestuie się
Ofiaruiąc się wszelkim rodzaiem probacyi nabycia
wyżey wyrażoney Staienki, za poprzedzaiącą zupełną
Satysfakcyą powyżey niegdy Szll. Starogrodzkiemu
przez Manifestanta uczynioną, prawu dziedzictwa
swemu Manifestantowi podległey dowieść Tym
Swoim Manifestem do tego Szrodkuiącym.

Hersz Salomonowicz Lewita M.P.

In Cro Plocens Feria Sexta post Domi-
cam Oculi Quadragesimalem p. Lima Scilic
Die Prima Mens Aprilis Anno Dni 1729

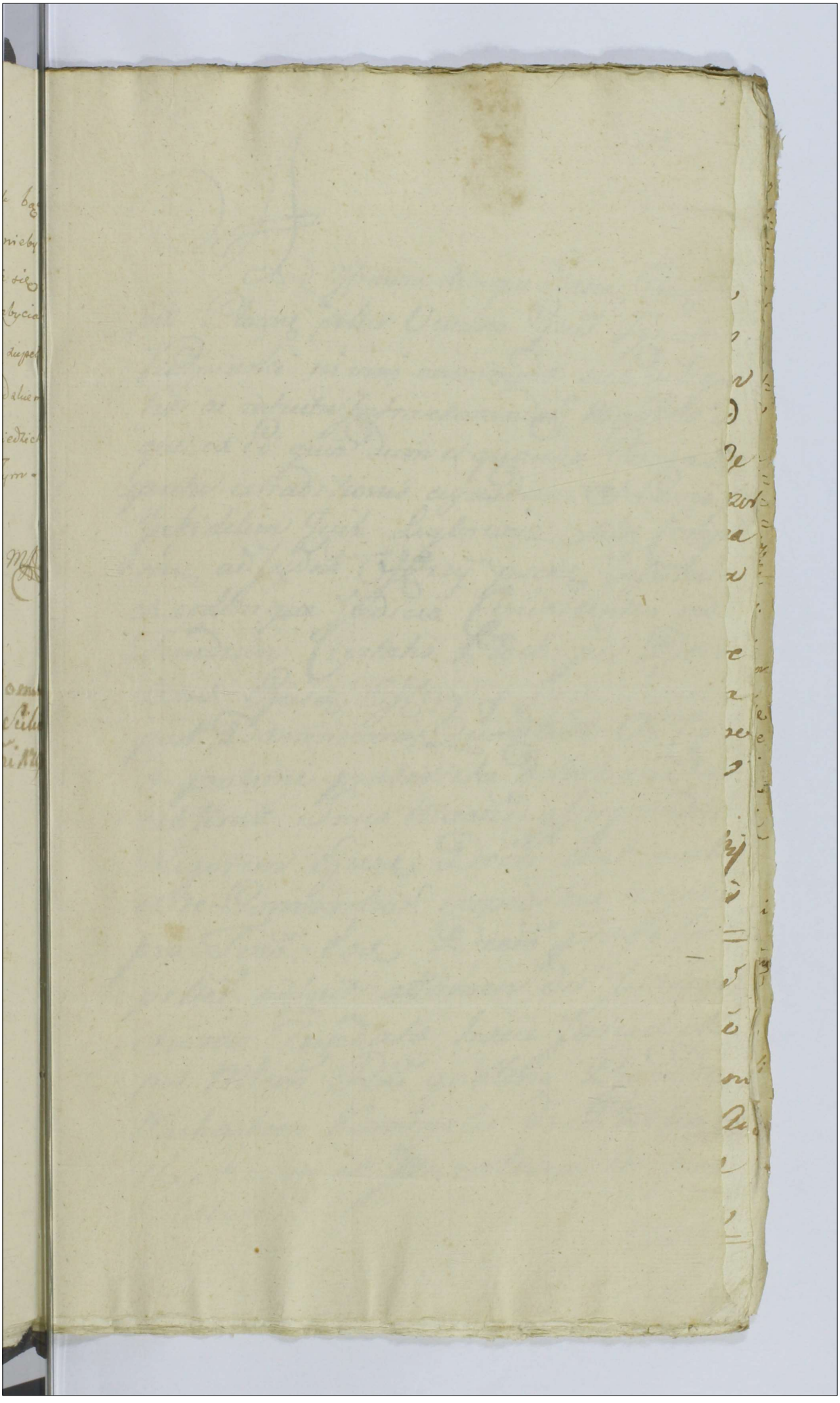



Ad Officium Actaque Praesens Crenen Capitis Plocensis pr̄lter Veniens Gsus Ignatius Kulpinski in vim omnimodae suae diligentiae ac intuitu Infra exarandorum Maatur id que ex eo quia dum et quando Causa Respectu extraditionis cujusdam Navis per Infidelem Juch Leybowicz sibi Comparens ad Judm Officij pseng Instituta ex eodemque Judicio Condescensio ad Fundum Civitatis Plocki per Decretum Ejusd Officij p feria Secunda post Dominicam Quadlem Ao Curreti proxime praeterrita determinata extiterat Suus Maans effugiendo Rigorem Ejusd Decri licet multis ex re Commertior impeditus negotijs pro Tmo Eod Decro praefixo = pr̄lter adfuit attamen die Jurisdictionis Fundatae haece Jurisdictio per Mlem Rnm gnatem Providum Michaelem Kaminski de Plocko Authenticum et Juratum in praelatare

sentia

in praesentia Officij Conditis ac ejusdem
Infidelis Sciele Leybowicz et aliorum
plurimorum ad actum Congregatorum
ad diem Crastinam nempe quin-
tam Mensis et Anni Currentis horam
que Nonam ante Meridianam Rec-
mata Intercessit Suusque Compar-
non solum hanece horam ante me-
ridianam verum et post Sextam
post meridianam attentat. Verum
quoniam haece Jurisdictio fundat
ad hocce tempus non reassumpta
ideo Maans currendo hunece Ter-
minum translabi debitum ulte-
rius Eunae nullo modo nisi ex
subsequenda adcitatione attenta-
re valet ac de Diligentia in pro-
missis Iterum atque Iterum contes-
statur salvis de Jure Salvandis

Ignacy Kulpinski

In Castro Plocensi Feria Tertia post Dcam Laetare Quadra-
gesimalem proxima Scilicet Die 5ta Mensis Aprilis An-
no Domini 1791mo

Ex Dtō Gzi Kulpiński
de Diligentia Ma-
nifestationis

Copia
Copia

Ao Dni 1791mo

1791 Jn

Przytomny Osobiście Panoralny Jakób Lewkowicz Żyd Arendarz w Dobrach Jego J.W.go Pieniakowskiego Kasztellana na Stockiego Dziedzicznych rostaiący polepszaiąc Swoy Manifest pod Dniem 19tym Mca Lutego Roku rest go 1790go w Aktach Grodzkich Kowalskich Uczyniony na przeciw Niewiernemu Zielkowi Moszkowiczowi tegoż Mieysca Jego Kasztellana Stockiego Faktorowi Jak nay uprzeyszemy Czyni swe zaranienie, y Oskarżenie, ato Stoi Ji tenże obratowany Zielek Moszkowicz Faktor Jego na Każdego Obywatela nietylko w Mieście Drobinie ale y po Wsiach niegdy Jp: J.W.go Kasztellana Stockiego, rostaiącego Pokrzywdzenie przeyrzawszy swego Ratuszego tak w Zborze, Likworze, jakoteż y wszelkich Dzie niz drach być Maiętnego, ktoregoż Maiątku chcąc One gor wyrwać uciąt sposobow swych faktorskich Jego Kasztellana, aby swoy ratuszy z Arendy Leszkiey na Arendę do Drobina koniecznie był przeprowadzonym, od czego swóy ratuszy rzadnym sposobem niemogąc być Uwolnionym gwałtownie do Arendy Drobinskiey został przymuszonym ktory Obymuiąc ugodziwszysię z Jasnie Wnym Kasztellanem Dzierżawy Roczny na robienie y Szynkowanie Piwa, y Gorzałki w Austaiy w Mieście Drobinie będący Złotych Pol 5750 y tam sprowadziwszy z sobą zboża rznego Korcy 100. Szpi tusu Orzech, Gorzałki dobieranej orzech, y Pieniędzy Gotowych # 100 do ktorey Arendy takoż Kontraktem był przybrany do Szynkowania Gorzałki Smu Klasa ra Summę Złotych Pol 3000 lecz potakowey Ugodzie Obra towany Faktor Moszkowicz Kontraktu Arendownego odebranego od Jego Kasztellana swemu Ratuszemu oddać niechciał, y przeciwko takowemu Kontraktowi wstecz idąc, a narzuszenie swego ratuszego dążąc do tego że Same Arendy znowu Dwóch a podług Kontraktu do takowego szynkowania nienależących Niewiernych Jakuba y Ay zyka Braci względem Szynkowania Gorzałki ugodzonych

za Złotych

za Złotych Pol 2000 przybrał, y przez to swemu Zalę-
cemu stał się przyczyną zniszczenia, w szelakosi swoy
zalący Uiszczaiąc się z Arendy podług Kontraktu Ug-
dzoney wydał rożnemi Czasy Arendę Pół Roczną, y
nad to ieszcze # 50 temuż faktorowi naddał lecz na
takową Summę Obżałowany Faktor Naymiey-
szego Kwitu zodbieranych Pieniędzy # 50 swemu Za-
lącemu niedał, Inne zas Kwity, przez Faktora
sane są fałszywe mieyszosc wnich wyrażenie Kwo
a Większosc przez tegoż faktora odbieranie, nadto
szcze do Ostatniego Upadku pragnąc swego Zalącego
przyprowadzić Inwentarz y Zboże pozabierać na-
słusznie Kazał, Jakoto Jęczmienia Korcy Warszawsk
28 a Korzec Jęczm facit Złotych Pol 252: Takż
Słodu Mielonego ~~[illegible]~~ Cwierci 2:[1] a fę 11: facit
Złotych Pol 115: Gr 15 także Owsa Miary Wa-
szawskiey Korcy 2 a florenis facit Złotych Pol 12
Także od Szynkarek za Mirek Piwa 24 a florenis 10
facit Złotych Pol 240: Także Krowę Hollenderską
wartuiącą # 4 atę od Dwuch lat zabraną y Każ-
go Roku Cielną będącą, w ktorych Pokrzywdzenia
obżałowany faktor Zalącemu przez Siebie poczyn-
nych Chcąc się Okazać bye niewinnym udał się do
Dworu, czyli do Ekonoma ~~niegdyś Wgo Kasztellana~~
pod Pretextem Rachunku Czynienia z Swym Zalą-
co Jmć Pan Ekonom Poznawszy Podstępnosc owegoż fa-
ktora, a niewidząc żadnego Kwitu od Zalącego pok-
danego, gdyż mu żadne od faktora niebyły dawane
odesłał Ich z takowym Rachunkiem do Rabina w
rey Okolicznosci podobnież y Rabin uznawszy Chyt
Owegoż faktora do takowego Rachunku przyto
się niechciał lecz ow faktor zadosyc chcąc Uczynić
swemu podstępstwu y Chitrosci, a naskrzywdzenie swe-
[1] Niemielonego Korcy Dziesięć

zalącego

Zalęcego dążąc udawszy się do Dwuch Niewiernych Jeka Lewkowicza y Ulyzyka Jakubowicza w Raz zławnikami Miejskiemi Matyasem, y Janem od ktorych wymógł sobie za Swiadczenie, Jakoby mu swoy Zalęcy przyznał Jakowąs Należytość, ktorey swoy Zalęcy ani będąc winien, ani wyznawając bye winnym, a przeto tak Oniewaznosc tego zaswiadczenia, iako też y o Jnne wyżey wyrażone przez wspomionego Faktora pokrzywdzenia sobie poczynione ate Jnkwizycyami w Czasie Sprawy dowiedzione bye mające powtornie y powtornie Jak Nayuroczyściey Zali y Uskarza się, Ofiarując się takowych Pokrzywdzień Prawnemi krokami dochodzić

[illegible]

Jn Cro Plocens fra 5 post Dnm Letare Quadrlem proxima Sic licet Die 1 Mens Aprilis Ao 1791mo

Do Urzędu y Ksiąg Ninieyszych Starościńskich Grodzkich Płockich
przyszedłszy Osobiście Niewierny Szyia Jozwiak Krawiec
y Obywatel Miasta Drobnia Swym y Laie Żony Swey
Jmieniem w jak naywiększym Uczuciu Swych Dole
gliwości, dalszemu Majątku Swego zapobiegaiąc
Uszkodzeniu; naprzeciw Niewiernym Eliaszowi Rabinowi,
Zielkowi Moskowiczowi, faktorowi, Moskowi Jdzkowiczowi,
Wołkowi Lewkowiczowi, Tyszlowi Layzerowiczowi, Lew
kowi Joachymowiczowi Miasta tegoż Drobnia Kupcom
y Obywatelom Żali się y Skarży ato Oto, Jż ciż wspo
mieni Obżałowani uiąwszy się ku Swym Żalącym się
niesłuszną ato ztąd iedynie nienawiścią, że Żalący się
iuż to na Obligacyą iuż też nareszcie na Postrachy i Groźby WJPa
Jana Chamskiego (co nawet z Sumienia Samego powie
dzieć był obowiązanym) że Niewierni Dawid Faktor Tuszyń
ski ~~Leyzer~~ Mosiek Leyzerowicz i Inni Chłopu Jego z Dóbr
Tupadł Jmieniem Wawrzeńcowi Klacz ukradli; wydał
y przymuszony wyznał, ztąd więc Obżało a z nich iuż
niektórzy o tenże występek złodzieystwa publicznie Kara
ni, na żalącego się zmowiwszy Sąd Swoy Złożyli, y
za wydanie wspomnionych Złodzieiow Karami nader
Surowemi Uciążyli, Których grzywien czyli Strofu nader
niemałego ~~gdy~~ Żalący się niebył w Stanie oddania, gdy
do Swierczyna uszedł, Ciż Obżało na Żalącego się zasadzkę
zrobiwszy, Końcem Onegoż zgubienia, Ogień niby do Zapa
tenia podrzucili, y że to uczynił Żalący się (którego nawet
czas w Domu nawet niebyło) po całym rozniesli Mieście,

i Po rożnych to poudawali Dworach, y zaco zapewne
Załący się Kary był nieuszedł, gdyby przez znacznych
Panow iż to udanie było fałszywe i tego nigdy niep
pełnił wyemondowanym niebył. Na tym ieszcze nie
przestaiąc mianowicie Obrad Niewierny Zielek Mosko
wicz faktor, zawsze tylko na Ukrzywdzenie innych postę
puiąc, Sledzie y innego rodzaiu Towary w niezupełności
beczek Załącym się acz tego nieżądali z Swey iedynie Nie
wiści, Składać, zkąd Załącym się nietylko znaczney Stra
ty ale nawet z przyczyny Swych fałszywych Oskarżeń
Kary nawet Stawał się przyczyną. Gdy nakoniec Załący się mo
iąc Swoy Plac y na niemże Domostwo nieco nadepsute,
~~a gdy~~ gdy by nowe Stawiał Domostwo y Drzewo na Onez
Sobie przysposobił namawianym został, Ktore Drzew
gdy Załący się z dość znacznym Expensem natenże Pla
do Budowli przysposobił, ~~[illegible]~~, Cieślę ugo
dził, A Stare domostwo rozwaliwszy Drzewo już ze
wszystkiem przysposobione Składać począł. Wtenczas
dopiero tenże Wspomniony tyle razy Obrad Niewierny Zie
lek iuż też na Ostatnie Załącego dążąc Pokrzywdzenie,
za nie uczynioną niby wspomnionemu Dekretowi Satysfakcyą
(Ktory że miał bydź skassowany i darowany od wszystkich
Obrad Załący się miał uwiadomienie) a od ktorego De
kretu wziąwszy Obrad Eliasz Rabin wyięcia M. Dwa
naście onegoż niewydał y wydać niechciał, Exeku
cyą to iest trzech Ławnikow na Plac (gdzie rzeczy Zalą
cych się znaydowały) zesłał, Ktorzy Krzywdy y Szkody

Zalącym niewypowiedziane dla zbytkow i wielkiey absolutno
sci wyrządzili, Naco Zalący patrzaiąc odłużey onych znieść
niemogł, y gdy Ostatniem iuż prawie Ubostwa y Nędzy zprzy:
czyny Obrad Zielka Moskowicza został Stopniu, Sam się
iuż prawie dla Ucisku y Przemocy Onegoż zaratować nie
maiąc Sposobu, Maiątek tak ruchomy iak y Nieruchomy
Żony y Dzieci odstąpiwszy, by przynaymiey iak mu
tenże Obrad groził powtornie iak dawniey więzionym niezostał, z Mia
sta Drobina wdalszą Okolicę, aby swe iedynie nieuchron
ne potrzeby opatrować, y Życie ocalić mogł, oddalić się
musiał, iakoż cały Rok w Domu niepostał, a tak żo
na y z Dziećmi zostawszy pokomornym tułać się
musiała, ktorey tylko brat z Radzonowa dla wyżywienia
wiele przysyłał y ~~musiał~~ dostarczał, Obrad zaś Zielek
Moskowicz cały Maiątek Zalących się niesłusznie bo tyl
ko przemocą y Uciskiem Sobie przywłaszczył, Drzewo
tak z Starego budynku rozebrane, iako też nowo ~~przy~~
~~sposobione~~ zdość niemałym Kosztem przysposobione,
iedno gdzie indziey po wywoził, a drugie na własny
Swoy Pożytek Obrocił, Plac wdość znaczney będą
cy rozległości, przez po przypuszczanie do przyległych
Placow iako to Spuklerza znacznie zwęził, A tak
Zalących się przez dość znaczny Czasu Przeciąg iuż z Pla
cu iuż też z Domostwa (gdyżby iuż dawno Stoiało) po
żytku Pozbawił, w Budowaniu się przeszkodził,
Drzewo z nie małą Pracą y Expensą Sprowadzone
utracił, Krzywdy zaś y Szkody niemniey niesprawie
dliwe Exekucye, dla ktorych Zalący się do Ostatniego
Ubostwa przyszli Stopnia, ktore iaśniey w Trakcie Spra
wy w Interrogatoryach wyrażą się y Jnkwi życzam.

dowiedzione będą wyrządził y ciż wszyscy Obrad Wy
rządzili, Dla Czego Zalący się Uciekaiąc pod Obroną Prawa
i Sprawiedliwości, Nadewszystko o nakazanie Wszelkich
Krzywd y Szkod przez Obrad wyrządzonych zkądkol
wiek wynikłych bonifikacyi, za Uczynione zaś Wiolen
cye y Gwałtowności nie wier Zielka Moskowicza Obrad przy
kładnych na Onegoż Kar wściągnienie, Osobnych będzie
na wszystkich w Ogulności, będzie na każdego Zbrodnia Zaw
Wypadać będzie wskazanie, powtore y Powtore Za
li się y Skarży moc sobie ninieyszego Zażalenia
Jeżeli tego potrzeba wymagać będzie polepszenia
powiększenia Zostawiwszy [illegible]

In Cro Plocensi Feria quinto post Domini
cam Laetare Quadragesimalem proxima Scilicet
Die 7 Mensis Aprilis Ao Dni 1791mo

Uczynionego Zażalenia przez
Niewiernego Szyię Jozwiaka
przeko NN. Eliaszowi, Zielko
wi i Jerzym

Kopia

Wyp

w Grodzie Płockim

Ad Officium Actuj Grodz Grez Capitt Płocz pluter veniens Illus Rdmus Joannes Gozdzimirski Canonicus Cathedr ac Judex Surrogatus Płocz Praepositus Stanislaus manifestatus e in ⁊ Superveo. Quia ipse Pius Josephum Zaleski Palatinum Varsaviensi adductus 1809 Anno rogaverat quatenus contra haud Zielinski Vexilliferum Livez Bonorum Zakrzewo Siebedem Manifestationem confiuat, quae duo principalia Puncta in se continerent. Quod nempe idem haud Zielinski census seu Provisiones, et quidem unam pro duobus annis existente adhuc Rdo Rdo Adalberto Zurawszkowski in possessione Bonorum Rosciane Stanislaviensis retentam, vigore autem Decreti ex Consistorio die Pultoviensi 1790 de lati non ipsi, sed Perillis Instanti Solvendam, atque protestantibus tam Quietationibus per se manifestantem non pro annis praeteritis determinatis, sed ad futurum Calculum semper datis, quam Reversali pie memoriae Regi Vexilliferi Patris super recepta ultima Quietatione Rdi Rdi Zurawszkowski Manifestanti communicatae 1791 Anno Subsecuto ⁊ ab eodem Manifestante praetensam. Alteram vero Provisionem eo tempori facta, quo dicta Bonatoria ad mentem ⁊ Memorati Consistorialis Decreti regiminii immediato Manifestanti, post annotatam videlicet Rdo Rdi Zurawszkowski jam Subjacebat et nunc Subjaceat pro aliquot Annis ab ultima Quietatione sua per quem interest ⁊ dicenda computandi ibidem retentam, sibi Manifestanti debitis in termino per Inscriptionem Capitalis Summae praefixo non exoluerit. Stet Supradictus Pius Zaleski non animo nocendi sed bona fide, prout rempe Ipsi tunc videbatur ductus, unum duntaxat Punctum de biennali Provisione exprepit, alterum vero tanquam e memoria sua elapsum penitus reticuit, talemque Manifestationem ad acta Grod Varsavien pro exhibit, et quidem non lecta prius per se Manifestantem ejus Copia. utpote quia Locus defectuosa Manifestatio descripta fuerat in nuda Charta Spacio per se Manifestantem Subscripto. Quapropter obviando aliis inde nascitatis duo hanc Manifestationem ⁊ meliorando vigore clausulae apponi solitae coram actis Varsavien talem ⁊ ad acta praesez exhibitam, sibique Provisionem a Summa Capitali mille Złoty Pol p Stanisław Bonorum Zakrzewo Solvendam non pro binis annis sed longe pluribus ab ultima Quietatione tam per Rdum Zurawszkowski, quam p se Manifestantem dati computandi deberi, et quidem per Quinque ⁊ ad mentem novellae Legis ⁊ a Certum pro duobus annis, aperto S: Joannis Baptistae anni 1809 ni numerandi, absque detractione Vigesimi Aprs ad Aerarium Reipublicae impertandi, utpote quia Supradicta Capitalis Summa est levabilis, ~~tam~~ adeoque in Tabella Reditus Beneficij Stanislaviensis contineat, quam solerrissime iterum iterumque manifestatur. — —

Joannes Gozdzimirski Can Cathedr Pl Prop: Stanisl mpa.

Jn Loco Płocz fra 5. pt Diem Lectarii Quadrin pra dicti
ab Die 7. mey Aprilis Anno Domini 1791.

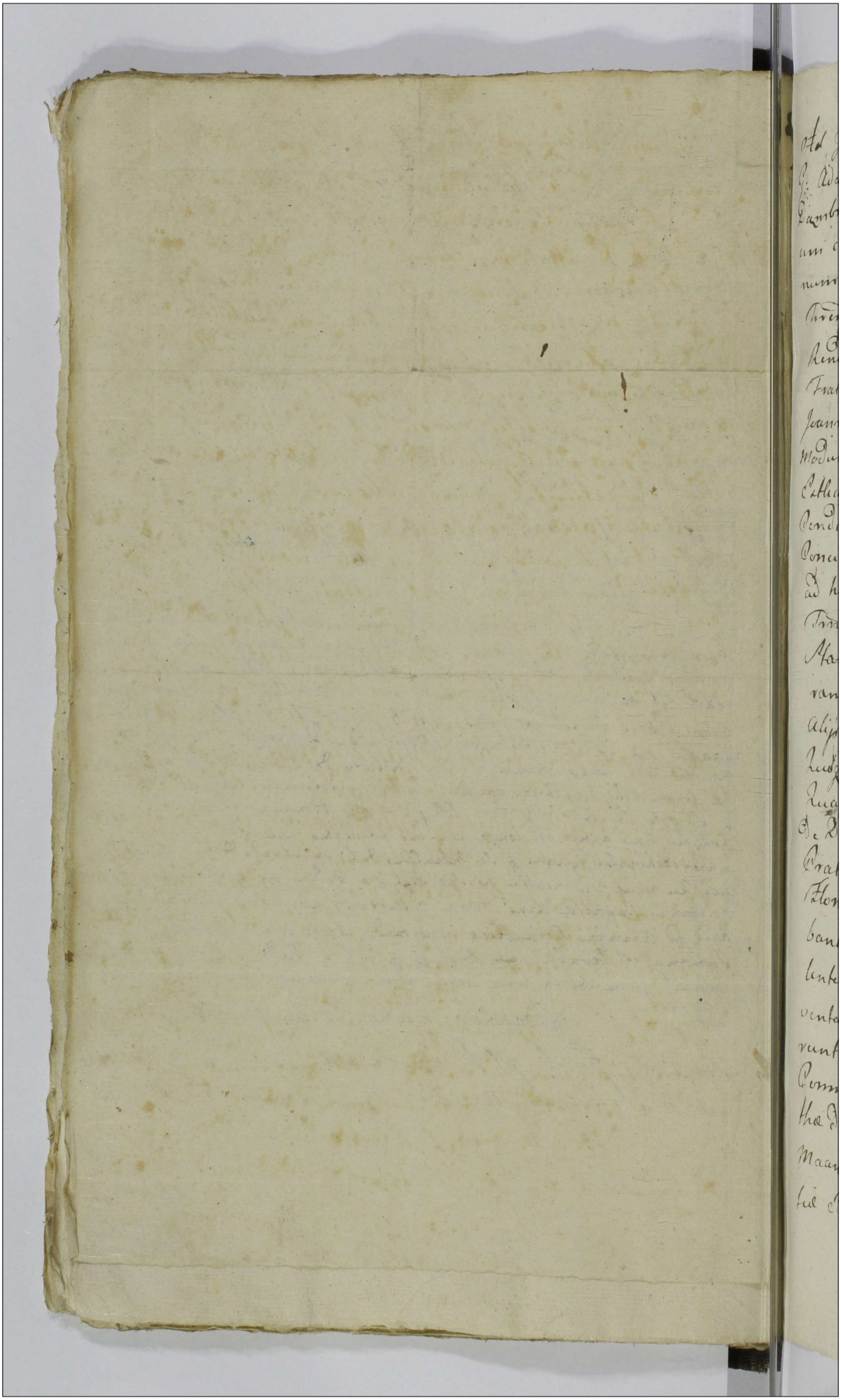

Ad Officium actaq. prsen. Cren. Capitl. Plocen. pltr. Veniens
G. Adamus Sabba beni nnus Jezewski Sortium in Bonis
Dambrusk cum attinen. Anteactus Hæres cum MM Antoni
um Estka Pocillatoriæ Terræ Bilsen. Cond. Bonor. Moder
num Hæredem Mathiam Starczewski Camerarium
Trrem Plocen. nec non Gnos Fabianum Bukowski Iltrem
Rendum Stanislaum ac Valentinum seu alterius Nnus
Fratres inr. Se Germanos Kolczynskie Leonem Bonkowski
Joannem Niedzwiecki Maactus est in Eum Qui Sequitur
Modum Quia pt. Acquisitionem a Se Maan. per Mcum
Estka Substantiæ p. Loco Solucionis Summæ p. Pretio
Condictatæ Varios Creditores ad Judicia Trria Plocen.
Concitavit et Decrum in Ordine obliquidacionis Onerum
ad hæce Bona Dambrusk est Lucratus Cujus Condnis
Trnum de Tempore ad Tempus prolongat M. Quoq.
Starczewski Aliquam Summam licet Maan. Igna
ram uti Sibi debitam ex hisce Bonis insimul cum
Alijs Creditoribus Inferenda Se Se Clarificavit Gnus
Quoq. Bukowski in Una Villa Suo cum Maan. plus
Quam Viginti Annor. habitando cum Ob. Gra. Lucia
de Dłużniewskie Conte Sua Damna in Frumentis
Pratis ac Hortis Quolibet anno Circiter ad Trecentos
Flor. Officien. Inferebant Olera ex Fossis Intercipie
bant Siliginis Hyemalis Viginti Sulcos Vict. Vio
lenter Collegerunt Commodoq. Sui applicarunt In
ventaria ex Damnis ad Forestam abacta exforesta
runt Circa pmissa Maan. Lædebant Diffamabant
Commutacionem Fundor. Autham. cum Ob. J. Agnæ
thæ de Dambrowskie Wierzbicka Vidua in Prnam Sui
Maan. Subsecutt. Omnissa cum Eadem Sua Substan
tiæ Ex divisione Viciare ac in Obus Decrum Condnis

exportare

exportare ausus est Ideo Suus Maiestas ne aliquod De-
trimentum patiatur Cernendo Creditores etiam Nullum
Jus ad Bona Dembruski habere per Maiestatem Estka
Pocillatoriae Concitatae Condescensionemque non prosecutam quin-
imo de Tempore ad Tempus prolungatae ~~Varios Credito-~~
~~res per M Estka Concitatos~~ de Injungenda per Quosvis
Creditores ac Maiestatem Estka Comportatione Documen-
torum Summas Quas habere pretendunt demonstrandi
Bonificationemque Damnorum ac Irrogandae per Indebita Ex-
ta poenis Iterum atque Iterum Maiestatem Salvam Sibi Me-
liorationem Ejusdem Mafnus Reservando.

Adam Sabba Jezierski

In Crō Plocen Frā 2da pt Decam Judica Quadrilem pro
Scilicet Die 11ma Men Aprilis A D 1791

Suscepta Manifestatio ex Parte III et pli Comparitione 50 G. Alberti Lis-
souski in et Contra GG. Ignatium Białłoskorski ~~Burgrabium Ca-~~
~~strenę Plocenę~~ et Mariannam Uminska Invicem Conjuges ratio
ne per Ipsos utrosque ad enixam tam per eosę GG. Białło
skorskie quam eorum amicos motivo adimpleandę Suę
Cujusdam Summę Mille Quingentorum florenorum Polonica
lium ut efficiant Duo Millia florenorum per eosę in obligatio
nem Sortium condictatam convertenda Summię Quingen:
torum florenorum Polonicalium a Suo Manifestante in parato
peculio in Bonis Rękawczyno apud G. Cieslinski Burgrabium
Castrenę Plocensem realiter Ipsis in auro et imperialibus Exo:
lutę ~~Coassumptionis, Coassumptę in u~~ Die Vigesima Septima
augusti in Anno 1789. Coassumptionis, Coassumptę in uno
Anno integro sibi Maanti restituj et exolvi una cum Provisio
ne annuali Sese assecurationis, Attamen ejusę Summę
non restitutionis neque ejusę in ulla ~~loca~~ obligatione lo
cationis, Quinismo ut fertur pro vestitu Suo ac alijs Suis
Domesticis necessitatibus utrorumque Conjugum Conversionis
Intuitu cujus Summę Succurrendo Omnimodę Securitati ac
Integritati cum oblatione jure Actionis facta dabitur
latior informa et parata amplior Copia si opus fuerit.

Woyciech Lisowski et

In Cro Plocen Feria 3tia post Dni Judica Quadrilem
proxima Scilicet Die 12da Mensis Aprilis A D 1791

III

Copia Manifestationis
Ex Parte P. Lissowski
contra PP. Biattoskor
skie

Suscepta mão ex personali Comparitione Mci Stanislaj Barcikowski de diligentia ejus Jnco, quia Manifestans resolutione Judicij Castrensis Plocensis, circa Decretum sub die decimae quartae mensis Martij Anno fluenti inter Gsum Rochum Brochocki ab una seq. ma antem ab altera parte emanantum sentiens se gravatum non acceptando hocce Decrum sed ecitando regorem ejus, quoltam Trigenta Sex Flo Polo unam cum lujda pena trium Marcarum Polo, die hodierna in termino, videlicet satisfactorio, G Brochocki exolvere cogitur, de relevatione tamen hujusce Decrj Jure actarum fore se offerendo. Stanislaus Barcikowski Mp

Jn Cro Plocensi Feria 2da pt Dm Praemis pul mar Quadragesimalem prima Lectum D 18 Mensis Aprilis AD 1741mo

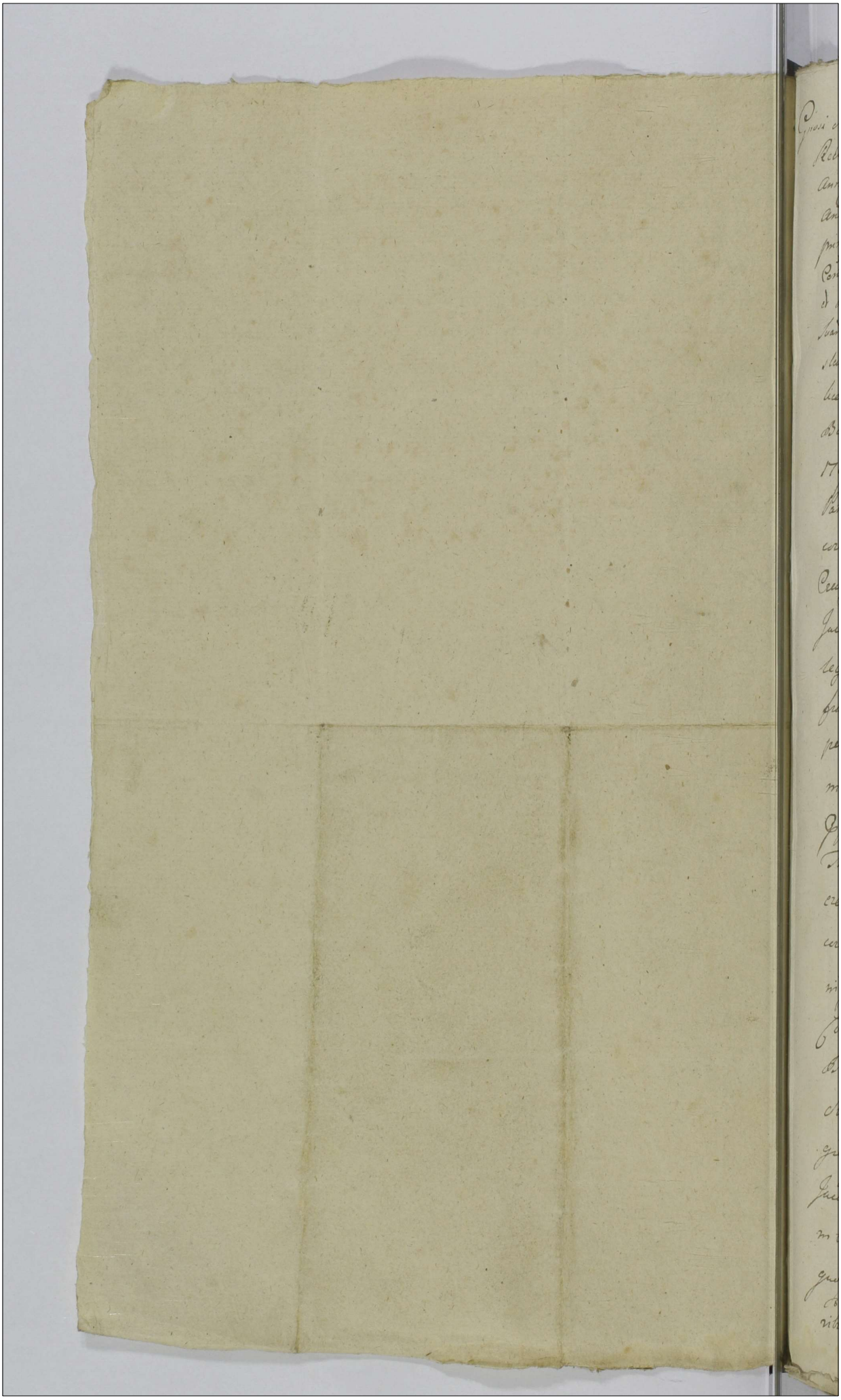

Gnosi Marianna de Rosiszewskie olim Gsi Stanislaj Dzięgielewski
Relicta Consors vidua Mater suo et Gsor Stanislaj Casimiri Simonis
Annae et Mariannae Dzięgielewskich filior et filiar suor nne atq
Andreas Guminski Itidem suo et Gsor Agnethis de Sniechowskie
primo olim Gsi Laurentij Dzięgielewski secundi ad praesens vote
Contis suae ac Mariannae Gsi Mathaej Pszczynski Contis Josephae
et Petronellae Virginum Innuptar Dzięgielewskich Vrignar
suar nne in et cum Gsos Thomam Patruum Jacobum et Stani
slaum filiastros Dzięgielewskie Maati sunt Idq in eo Quia
licet si Itidem Maati Molidnem a Decro Condili in fundo
Bonor Dobrenice minor Die 3tia mensis Augusti Anno
1790 Inter Ipsos Maatos ab una et se Maatum ac Absentem
Parte ab altera prolato ad Judicia Tribunalis Regni Petri
coviensis Interposuerint et eadem Molid per Officium Burgr
Crenae Plocensis Condile admissa extiterit, attamen Gnosus
Jacobus Dzięgielewski attento hocce Decro Condili pro
lege et Justitia emanato nne Gsi Stanislaj Dzięgielewski
fratris sui Germani a molidne ejusdem Decri Condilis
per se Interposita Recessum in Cro Plocensi Die 28
mensis Augusti Anno eodem quo supra fecit et in omnibus
praefati Decri Contentis persistere se obtulit, Jam vero Gsus
Thomas Dzięgielewski Patruus etsi a molidne ab eodem De
creto Condili per se ad Judicia Tribunalis Rni Petri
coviensis Interposita non recesserit tamen Eandem molidnem
in jisdem Judicijs Tribunalis hucusq non promovet Quinimo
Conseminatis omnibus agris et Arejs per Illud Officium
Burgr Crenae Plocensis Condile Ipsi aequaliter erga Alios
Successores exdivisis et per Eundem Gsum Thomam Dzię
gielewski jam in Possessionem Tenutariam dimissis, Gso
Jacobo Dzięgielewski filiastro suo hocce Decrum Condile
in toto acceptari et eodem plane Contentari videtur, Summam
quoq 260 Tyrnae Decro supra de Actu expunctae Condili Itidem Maati Successo
ribus olim Gnosi Alberti Dzięgielewski nempe moder-

nis Absentiae adjudicat persolvere renitent Exindeque Pallegat
Decreto Contraveniunt Quare Maiestas nostra quo supra agen
de Injungendae Praemissae Summae cum Provisione ab Actu De
creti Conditis Solutidue decernendaque Poenis pro Contraven
tidue eidem Decreto Conditi Iterum atque Iter Mandantur

Mam anna z Rosciszewskich Dzięgielewska
Andrzey Gumiński etc.

In Castro Plocensi Feria Quarta post Dominicam
Ramis Palmae Quadragesimalem proxima Scilicet
Die 20. Mensis Aprilis Anno Domini 1791.

Ad Offm Actaq Ipsem Crem Capitli Plocen pltem, Ve-
niens Gsus Casimirus Komorowski Nne et ex Speciali
Commisso Gsi Pauli Komorowski Parentis Sui, Sortium
Super Bonis Ogorzelice Sitt Haeredis in et adversus
Gmd Albertum Białłoskorski Eorunde Sortium Tenu-
tarium Possessorem Maatus est in Eum Qui Sequitur
Modum, Quia Ipse ad Sui Obligaonem, Contractu Te-
nutarij Possessionis Triennalis horumce Sortium in
Prnam Sui, a Suo Maan Parente Lucratus est,
Quemquidem Contractum in Uno Originali Conscripti,
penes Se detentum habendo, prnominatam Possessionem
Triennalem, Moderno in Anno adimplet, Tempore Vero
Ejusde Sui Possessionis, aulam in hisce Bonis, ob Ma-
lam Sui Inspectionem Igne Combustam in Nihilum Redu-
xit, Gasam Cmethonalem Juxta Obloquentiam Ejusde
Contractus in toto nonrestauravit, Saepimenta pena
Pomarium, hortos, Segetes, Piscina, ac Prata, per Hae-
redem de Nova Radice Locatos, in Maiori Pte Collegit,
in Minori vero desolata, ad vere in Nihilum Redacta,
Inusitate Reparavit, arbores Fructiferas, in Poma-
rio ob Ruinaonem Saepimentor, per Sui Inven-
taria, ad excrescenae Fructus Inutiles Fecit, Pisci-
nam humana Manu Elaboratam, per Potaonem In-
ventarior Terra ac Lapidibus Iniecit et Eandem in
Nihilum Reduxit, per Idq Pisces Exhalare Cauxavit,
de difficia Notabiliter Ruinavit, ~~Campum Magorum~~
~~nea &c~~ In Seminaones tam Vernales Quam Hye-
males, non Juxta Praxim bonae Rei Economicae Resemi-
navit Reseminatq, agros non Stercorisavit, deniq in
Maiorem Substantiae Damnificaonem, Campum

Magorum

Magorcum non Coarare, atq Prata in Omni expascere
(: put Siliginem Hiemalem, Inventarijs Suis deliberat
expascuit :) Similiter Expascere Se Se Clarificavit,
Quapropter Sui Maan Prlem Parentem Summoper
in haece Substantia Injuriavit, Quare Maans Su
currendo Integritati Ejusd Fortunae, Ante Omnia
De Comportione Contractus, Restauraone Aulae cu
Gasa, Locaone Sepimentor de Nova Radice, Bonif
caone Inseminaonum, Stercor, ac Omnium Dam
rum, Reparaone Edificior, tum Roptu Laesi Honoris
Extendendar Paenar, Iterum atq Iterum Nne Quo Sup
Maatur Salva Ejusd Maaonis in Ampliori Copia
Si Opus fuerit ad Acta perrectione

In Cro Plocen Fra 6ta pt Festa Solennia Ka: Komorowski
Paschae pxa Scilicet Die 29 Men Aprilis Ad 1795

Ejus Casimirus Komorowski
nne Gu Pauli Komorowski ac
Gerund Biathoskarski
Maatur
1795

Płockich Przysłany

Do Xięcia y Xiąg Hrabiich Stanisławskich ~~Załuskich~~ Osobliwe Hrabia
ny Jmć Chmielowsk. Dobr Białey y Mszewa Ekonom Swymy y Wielmoż
Jakóba miłościwego Łaskiego Prymskiego tych Dóbr Dzierżawnego Pa
nowie Pana Swego Jmieniem Napierwiey Pozdrowienie Wiadomo
nowi w Dobrach Mszewie teraz pokornie Miłościwemu Mowa w Na
stępuiący Sposób Jmość Zalecenie Jo Xięcy Wielk Miłościwe Widzieć Pa
nowie Walenty tegoż w Dobrach Białey do Gromady Pasienia za poprzed
zaiącym Kontraktem przyjętym w Czasie tey Służby mieyscu Skupy y Owie
Zdrowe Nieprzyiacielowego Własne pomnożył mieyce rzadnych po pewnych Mszy
scach powiększył Drugich Sam przydał Ale Nadto Wiadomo Wiele Skupiow
y Owiec ~~xxxx~~ Pańskich w tak że Swemi y Cudzemi pod Lasami Znaleźli
do Dóbr Chełpowa y ~~Jonczewa~~ nowym Sposobem potrzebnie zdaiąc Zaleco
ni Wypędzili y Ojcowscy i Gmeiscy z Chełpowa Osm a z ~~Jonczewa~~ Gdzie Owiec
Czerwonych Wstyd na Komorze tuy Służbie Owiec Pańskich pod Czasem Dania
Rachunku Żywo w Słomie pokazował Które potym Zostały Znalezione, na tego
Obwołowanego Sąd Ownarski do Dóbr Białey Sprowadzony, co ciąg mieszka
pstwo wedle Postanowienia Od tegoż Pana i Staraniem nad Obwinionym
Wielkiey miłościwey y Tłoczi pod Dniem 17 Października 1789 Roku Za
Skargi dla niego Zyskał Dekret na którym obwołowany Jak Zasądzenia
Zalecenie Dnia 1 Grudnia 1790 Roku przez niego Napierwiey Sumnie
Zalecenie się y Pana z Wielką a nigdy niesłychaną nie Skutecznego
honoru Urzędu przed Xięgami Grod: Płockimi Zamiejscowe y Relacyą
przez na Sądy Zamoskie Płockie od tegoż Obwinionego tak Sumnie
Zalecenie się takowey Pana pisemnie Napisanego y do Białey Wydan
go przez Woznego przed tami Xięgami Dnia 18 Marca 1791go Roku Za
wana Napierwiey ale owszem Uciążonym by się Sądzi z tak niemyśl
nemy Pan dla Uniknienia Subtelności y prawnych Ubiegów do tych Spra
Ale z niemałą, Krzywdą popuszczał dawał się Sądy teraz Zupełnie nie
mekowany Jo Dla Siebie wymiankowany Walenty za popełnioną Jak
w Owcach w Dobrach w Dwirlinie y Wrzanowie Kradzież y w Brzezinie Podsą
potrzebnie ~~wydany~~ dla Swoich Swych Wypasienia ~~Wydany~~ Wydany Wymie
nienie y Gwałtowne z Gromad Owiec Cudzych Wypasienia y Sobie
przyswojenie przybranego Sobie Owczarka do Lasa Dóbr Białey
y Mszewa Występky y Inne Występki Pytaniami obwinionego Wyłuszczy, a
~~Jmość Xiąg Pan~~ Xięcia w Spisanie Akcyi Wielkiey przez niego Hradzier
y Innego Boru Państwego

Skutkowiani

Skrutyniami dowieść maiące przyzwoitey Wedle prawa przez wspomniony
Dekret nieodebrał Kary aby zas tymże Dekretem Owczarskim przez niego
Zaskarżonym w Poznieyszym Czasie niechciał się Zastaniać tenże Sam Dekr
~~[illegible]~~ rownież nieprzytomny W Łowczy pod Sprawiedliwy Sądu Ziemskiego Płockiego
Oddać Wyrok a o Sciągnienie Daleko Większych Kar przez Obrałowan
za wszystkie przewinienia wedle Jasnych Dowodów Okazać miane Zasłużon
Nakoniec za Niesłychane tak Swego Zalącego się iako też y nieprzytomn
go Pana z Wyż Wyrażonymi Manifestem y Relacyą Nad to memoryałami przez
Siebie podanemi honoru Opisanie y nieprzyzwoicie do Sądu pociąganie
iak Nayuroczyściey Zażala się Obiecuiąc tego Wszystkiego prawnie doche
dzić

Jozef Chmielenski
mpp

In Cro Ploca Sabbatho pto Festa Solennia Paschae
pxo Scilicet Die 30 M Aprilis ad 1791

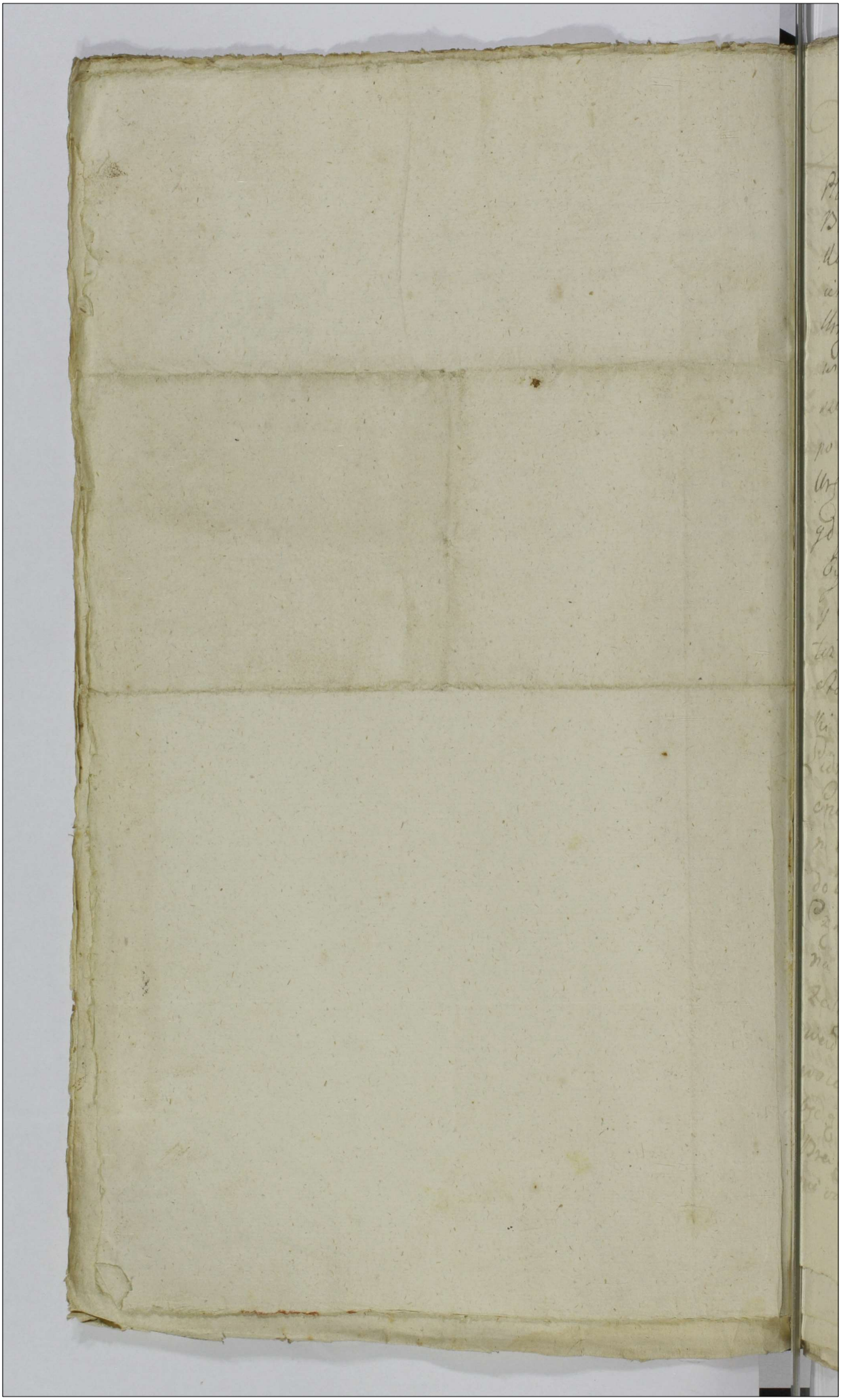

Do Urzędu i Xiąg Grodzkich Starościńskich
Płockich osobiście przyszedłszy WW. Jan i Woyciech
Barcikowscy swoim, W. Thomasza niemniey
Katarzyny z Barcikowskich Brata i Siostry swo-
ich Rodzonych Imieniem czyniący przed tymże
Urzędem i Księgami naprzeciwko W. Franciszko-
wi Koryckiemu czynią swoie iak nayuroczyst-
sze zażalenie a to oto iż pomieniony Urz. Korycki
po weyściu w Sluby Małżeńskie ze S. Pamięci
Urz. Konstancyą z Czarzastych pierwszego nie-
gdy W. Filipa Barcikowskiego Zalących się
Oyca na tenczas pozostałą Małżonką Wdową
y Substancyą na Dobrach Barcikowie iako
też Kamatowie Kozieńskim w iak naylepszym
Stanie odebrawszy Przecięż niedosyć że Budyn-
ki Dworskie ale nawet Wieyskie Popustoszył.
Ludzi poddanych poubożył przez co do Rzeczy
Spełnienia stał się Przyczyną niedosyć wszcze-
na tym wziąwszy Summę W. P. za Porę Kawiczną
do Wieńcia Tranzakcyi rezygnacyinych na
Części na Dobrach Kamatowie Kozieńskim
na Rzecz Ur. Stanisława Zochowskiego
Zalących się iakoteż żalących Brata w pro-
wadziwszy Pomienioną Kwotę W. P. nieprzy-
wocie obrócił Summy u różnych Osob
będące po S. P. Oyca Zalących się iakoteż
Braci spadaiące poodbierał i z tych Zalących się
nie oddał ani żadney z nich iakoteż z Summy za

Szczegółem

600 zł

Rachunek Części na Kamutowie przez żalących
się iako Brutar na osoby Ur. Zochowskiego
Rezygnowanych justyfikacyi nieuczynił
przez co w użytkowaniu Szkodę ponosił
stał się Przyczyną Żalącym się ani Rodzeń
stwa Edukacyi nie dawał ani w domu bawić
się im przy sobie dozwolił dla czego Ża
lący z Braćmi po Służbach brać tracić
musieli na koniec po Zeyściu złego Świa
ta S. P. Ur. Konstancyi z Czarnoszyn
Żalących się iakoteż Innego Rodzeństwa
Matki Substancyą przez niemały Czas
bezprawnie rozrządzał się a gdy uznał
się iż bezprawnie użytkuie z Cudzey
Substancyi Żalących się Jakoteż Ur.
Tomasza Barcikowskiego Brata od
weńscia z sobą w Kontrakt Dzierżawny
zapoiwszy wprowadził. Po zawarciu Kon
trakta takowego Jednak Kondycyom
w nim opisanym zadosyć nieuczynił
Inwentarze po Rodzicach Żalących się
z Gruntu pozabierał inne po Sprzedawał
przez co Grunt dla niestorkoryzacyi
wypłowionym bydź musiał a tym Sposobem
skrzywdziwszy żalących się iakoteż inne
rodzeństwo Terminem swoim do Sądu

Urzędu niniejszego wydanym niesłusznie
aktorat swoy uformowawszy Uczyniże. Dla
czego Zależy się widząc się iakoteż Rodzi
stwo Pokrzywdzonemi Zażalaią się Salwę
sobie Polepszenia niniejszego Zażalenia
zostawuiąc Jan Barcikowski Wojciech Barcikowski
Ex Decreto Sabbato post Festo Solennia
Paschae Pro Sigillo Die 30 Mensis Apri
lis ad 1790

600 zł

Ks. Barnikowskiej
przeciwko Ks. Morze
Kiemu
Zażalenia
1791.

do Urzędu y Aktu Niżey szych Stanów Gorodeckich
osobiście przyszedszy W. Jan Barwiński Pisarz Ziemski
Woiewodztwa Urodzonemu Kumpsztowi Kuczkiewicz Zakładnikowi
ad Spem sprzedaie: Że Tenże Urodzony Kupiec ma wieczne
Urodzonej Kentnerowey z Cegrzdych Siewierskich
W. Jakuba Barwińskiego Podkomorzego Mazowieckiego Corey swoiey Panny
we swoiey Dobrowolney Osobie Sukcessorom Swoim
Barwińskim Zakłada się Dyo do Zapisania Kontraktu
Dnia Ostatniego do Wczynienia Kontraktu Dziesięć
miesięcy na Czynsz Dobr Barwińskich tak Siołecz Zakładnego
Jakubowo W. Wąsowicha y Jemioło Barwińskie Maiet
Wielgowszczyzny y za Summę Corocznie postąpek Złt 300. Wczy-
gnąwszy y Lubo przy tym Kontrakcie Obstrowad że gdy
by Zakładnem Jakubowa Chołczewo Wymagało do Sprzedaży; wtedy
za tą Summą Odstępuie Sprzedaży Publikowad Sprzedaże gdy
Zakładnik w Prawie Ożenienia będzie o Wypłacenie Dyabeł
Czego dopraszad się Przeciw Temu W. Kurzelowi nie Pomieniono
Czego Kontraktu niżyłbo na Drobę Zakładnego Odstępienie
nie wiedząc za Summę Złt 300 wtedy nie Chciad
przez to Zakładnik Jakby Przyszedł do Sprzedaży Wypowiedz Urodzonemu
nego Jana Barwińskiego Stryia swego Jakby nie mogł
na Drobę swoią Dyabeł Odstępienia podpisz się na Siebie
Odstępienia Kontraktu Protestowad. Urodzony Pan Kurzelowski
Lubo nie Chciał za Tym Zakładnik Protestowany Kontrakt
Jednak Summę za Summę 600. Corocznie na Ostępowanie
Dwa Latnich Sprzedaży Ważył się. Gdzieby Zakład widząc się nie
Mylbo za Zapomnieniem Niechcieli Odstępienia Kontraktu ale zawsze
dla Niemożności Zebrania pieniędzy Summy za Odstępienie
nie Kontraktu Wypłacenia Pokrzywdzonego Się o Odebranie Summy
600 Zł

Coo 2d Pod nad Dostawowiczy Kontrakt z Sobą Zalezgo
y Brawmi ~~Jako~~ z iedney a Tymże U. Kerychim z dr
giey strony ~~wyliczon~~ do Rąk Jegoż U. Kerychiego
wyliczoney niemiey o Sięgnienie Kar ~~[illegible]~~ Raz
y pewtery zazala się Salwę niniey Jego zazale
nia Poprawy Sobie Zestawaiąc Jan Barcikowski R.

Gr. Cro. Plocens Sabbo post Festa Solennia Paschae
Cdo Sub Cd Die 30 Mens Aprilis A.D. 1791

Do Urzędu Xiąg niniejszych Grodzkich Płockich Starozamkowych Osobiście przytomny [illegible] Wawrzyniec Klemensiewicz z Osobliwszego Zlecenia Stawczego Mateusza Kalinowskiego Obywatela Miasta Jego Królewskiej Mci Płockiego imieniem wszelkie Dla Swego Pryncypała zapewniaiąc Bezpieczeństwo ubi nayuroczyściey przyrzekło Nieuiernemu Lizmanowi Markowiczowi Żydowi i Kupcowi tegoż miasta Płocka Manifestuiącemu z tego powodu iż lubo przerzeczony Niuierny Lizman Markowicz wniedawny wpewną Umowę i Ugodę z Niewiernymi Lewkiem Zechkowiczem i Judką Markowiczem Żydami i Kupcami Zabińskiemi względem Kupienia i dostawienia Tysiąca Korcy Warszawskiey Miary Jęczmienia postarawszy się między sobą Cenę do Zapłacenia po złotych Dziesięć za każdy Korzec tegoż Miary, Gdzie wedle tegoż Ugody Kontraktu w tey mierze między sobą zawartey tak tenże Niuierny Lizman z strony swoiey do dostawienia wzmiankowanego Tysiąca Korcy Jęczmienia iako też wzwiannym Społem Liz wyżey wyrażeniem Żydzi i Kupcy Zabińscy do Wypłacenia podług tey Ugody za ten sam Tysiąc Korcy Jęczmienia Summy tymże Kontraktem wzaiemnie się obowiązali gdyby iedna bądź z osobliwego z Kąmanami swoiemi zawartego Kontraktu będąc zaś innego iakiegoż kolwiek bądź obowiązku wyżey wzmiankowani Nieuierni Lewek Zechkowicz i Judka Markowicz Żydzi i Kupcy Zabińscy determinowali się i obowiązali pewną i znaczną partyą Jęczmienia Korcy Tysiąc do Magazynu tegoż Kompanii Swoiey, ktora z mocy Umowy z temiż Zabińskiemi Żydami poprzedzoney celem odebrania do Magazynu swego rzeczoney partyi Jęczmienia od tychże Żydów i Kupców Zabińskich posłała z Pomienia swego Stawczego Michała Kubickiego Pisarza swego tu do Miasta Płocka który w tym sposobie zastawszy u Manifestuiącego się Pryncypała iedynie tylko Stancyi sobie nayiuszy a przez niejaki czas tu w Płocku bawiąc i wdziony na siebie tegoż Kompanii Swoiey obowiązek odbiorze przerzeczoney partyi Jęczmienia bądź wrzeli przez tegoż Niewiernego Lizmana Markowicza Żyda i Kupca Płockiego z mocy wyżey wymienionego kontraktu z temiż Zabińskiemi Żydami i nimże samym zawartego bądź też iakimkolwiek innym sposobem dostawiona od przerzeczonych Niewiernych Lewka Zechkowicza i Judki Markowicza Żydów i Kupców Zabińskich do Magazynu tegoż Kompanii Swoiey i na ten czas tegoż odbioru gdy czas dostawienia do Magazynu Jęczmienia rzeczonych Lizman Markowicz Żyd i Kupiec Płocki przez siebie Płockiego Osobę swoią z dostawionym do Magazynu Jęczmieniem u tegoż Stawczego Kubickiego Pisarza i Manifestuiącego się

prata za tę Zamyślowanie obliczonąść nayprzod wyżey
wymienionym Aresztem Jego Osobę i dostawiony do Magazynu
wreszcie przez nagie Ziemian Ciężkiey, a wyżey wyrażonym Sło
dobem zatatowany dwa za relacyą tego innej Osoby pod tenże
przez Woznego obwołany w inną naturę zamieniaiąc i Onego
na Stronę Swoię przestawuiąc, takiemby Sam z osobysowey
Summy rzeczonych Lewka Zechowicza i Judki Mordkowicza
Żydów i Kupców Jabłonskich wtaciwey, to na się a Zalczego
Wyrzey pana [illegible] nigdy przed tamtym nie maydowała przeciw
tudzież i rzeczy pomienionego Sławetnego Michała Kubickie
go i Manifestuiącego Wyrzey pana awersował, co nigdy nie
nastąpiło, takiego przez Woznego wpadnego Zeznania wy
wymienionego Aresztu przed niniejszemi [illegible] Xięgami pod
Dniem Dziesiątym Miesiąca Listopada w roku niedawno
Zeszłym 1790. Swemi wpisałaś się Sprzedawcami a pociągaiąc
przeczonych Niewoli Lewka Zechowicza i Judki Mordkowi
cza Żydów i Kupców Jabłonskich do Sądu niniejszego Grod
zkiego Płockiego o zapłacenie wyżey wyrażoney Summy Zła
Dziesiąt Dwoch rzeczonych Złt. 12 Złtych kled
nitie Pod za pomieniony Ziemień do Magazynu Kompa
ryi Prskiey dostawiony, iako by pozostałey rownież i Siebie
Zalczego się Wyrzey pana wcale do tego Interesu nienależącego
wimplikowała, i niestarnie z tego powodu do Sądu niniejszego
Zalczego się Wyrzey pana pociągaiąc znacznych Kosztów
Prawnych Zalczego się Wyrzey pana, stał przeczyma, zaięcia
Zalczego się Wyrzey pat będąc u Siebie przeświadczonym że
z wyżey wyrażonemi Żydami i Kupcami Jabłonskiemi Żadney
niby niemiał do czynienia i że Żadnych tychże Żydów Ja
błonskich niemia [illegible] Siebie z złożonych Pieniędzy, iako też
że i wyżey nazwiony i wspaniale rezonany Aresztował tegoż
pozwanego Lebmana Mordkowicza Żyda Płockiego nieza
stępił żaden wprawie zamieszkania w Płocku wzwyż wyra
żonego Sławetnego Kubickiego Pisarza Kompanii Prskiey o
niewinność tenże i zniesienie tegoż wyżey wymienionego Aresztu
tudzież o niewinne Siebie Zalczego się Wyrzey pana wraz z temi
Żydami Jabłonskiemi do Sądu niniejszego Zapozwanie tudzież
o [illegible] wszczęcie Kar na tegoż [illegible] Mordkowicza
za niewinne Zalczego się Wyrzey pana Wiec rad aby do Za
płacenia mianowanej przez tegoż Lebmana Mordkowicza

Summy szczególnie tylko do wzwyż wyrażonych Żydów Gu-
bińskich regulującey się ~~bez~~ przez żaden sposób niebył obrażo-
nym tę dla siebie zapewniając Ostrożność i zabespieczen-
ia nayuroczyściey ~~Manifestuie się~~ Imieniem Kryncypała
swego Manifestuie się zostawuiąc sobie wszelką moc tego
Manifestu powiększenia lub poprawienia Adam Hamerow

Actum in Crō Plocen. Frā Secunda pl. Decimi Conductus
Paschae proxima scilicet Die Secunda Mensis Maij Ad 1791

Szawchy Rzepiński
imieniem Stud. Kaźmierowskiego
con. przewod. Lizmanowi
Chirurgowi
Zażalasię
1791
Inf. Plocen.

Ad Officium actaq plena Castrensi Plocensia Personaliter veniens Adm Reverendus Laurentius Basiewicz Plebanus Mistrzewiensis Non Solum in Fortuna Sed etiam in honore ubiq locorum nimis Laesum et injuriatum Se cernens Quaestus et quam Solennissime Protestatus est in et Adversus Generosos Franciscum Parentem et Mathiam Filium Grąmbczewskie ex ea ratione, Quia ijdem Gnosi Grąmbczewsci promulgatis hic et inde Contumelijs non tantum Personam Spiritualem verum etiam et Secularem denigrantibus Solisq prolocutionibus Causam Suj amplificando tam vi Juris quam vi facti Contemnere quaeunt et Multiplicando Processum jam deventum ad Judicia Regni Petricoviensis non per appellatum Sed per Prosecutionem ast Causa Caepta primitive in Judicio Castrensi Ciechanoviensi respectu aliquorum Objectorum ac Circumscriptionis honoris promota jam ad Decretum Educendae Inquisitionis deventa brevi temporis intervallo resolutionem obtinere Videtur, attamen non expectando Judicatum quasi intercipiendo ~~Judicatum~~ Actoratum dismembrandoq Causam Evocatorie pro Judicijs Castrensibus Plocensibus Altericis Palatinatus ultra vim et Licitum Legis etiam vacante Jurisdictione / ubi Citati Suis in Palatinatibus respondere et Actis Concitare debent / non vi Justiciae Sed in Solam oppressionem Suj Manifestantis etiam intempestive Concitarunt Qua mobrem Succurrendo Justiciae Ne Manifestans Nec ex Loco Delicti Nec ex Loco Possesionis Neq ad ultimum ex Loco fori a Causa Caepta in Judicio Ciechanoviensi Ventillata retrorsus Sit de praemissis quam Solennissime Manifestatur et Protestatur Offerendo Se Ea omnia Inquisitione jam demandata deducturum

A W. Basiewicz Mpp

In Crd Plocensi feria Secunda post Dnicam Conductus Paschae proxima Scilicet Die 2 Mensis Maij Ad. 1791.

... loco Plocensi ne in tempore

Copia Manifestationis ex
Pte Rndi Basiewicz Contra
Gnosos Grąmbczewskie

Gsus Ignatius Kulpinski per Infidelem Jcick Leybowicz
Terminis Binis pro Judicijs officij Pcenz Insti
tutis, primo pro extraditione Navis et Requisitorum,
altero, pro detentione Ministerialis ex indeque
Causati Lapsus Termini Condescensionis Exi
stendo Concitatus hanc ad Acta Pcentia Conz Infi
delem Eunz Jcick Leybowicz explicando suj In
nocentiam diligentiam inferri et Maatij Cogitur
in hunc modum, Quia Terminus Condescensio
nis Decreto Judicij officij Pcenz Jnr Maatum
et Maanz Pfixus per Acclamationem et
Reclamaonem in tempore testanz id Maanz
diligentia et Mlis Recognitione Acclamatus
et Reclamatus non tamen Continuatus ex inde
fuit et translapsus, hunecq Terminum Jam
Translapsum suus Maans renovanz et
Continuanz Jam non speravit haeq ex Cir
cumstantia Mtem sui Maanz Possessioni
neque mandatis Subiacenz verum Omnibus
Incolis in Exequendo suo Munere Ministerialia
tus Existentem non detinuit et Etiam Eiz Infi
deli Maato non solum hunece quem pro deten
to allegat verum et alterum sive plures sibi
necessarios Mtes Conducere licitum erat, sed quia
suus Maans de Pmissis indebita per Maanz
Terminis est incusatus ad Navem vero
pro Cujus extraditione agit alia persona
nempe Infidelis Herz Jakubowicz pro ut
literae ab Eo directae testantz se interessat
et nemini hanece navim nisi sibi extra
denz Efflagitat, Ideo Maans ne in tempore

tempore Binis Personis ad hanece Navim Co
currentibus respondere teneatur de Diligenti
in ꝓmissis adq̃ indebitã sui Maanꝫ p
cessu aggravatione tumq̃ Irrogandꝫ procu
cum scriptione Trnis Succubitis Panis Iter
atq̃ Iterũ Maatur Salvis de Jure Salvan
dis.

In Castro Plocensi feria 2da post Dm Conductus
Paschae ꝓxima Scilicet Die 2da Mensꝫ Maij
ad 1791mo

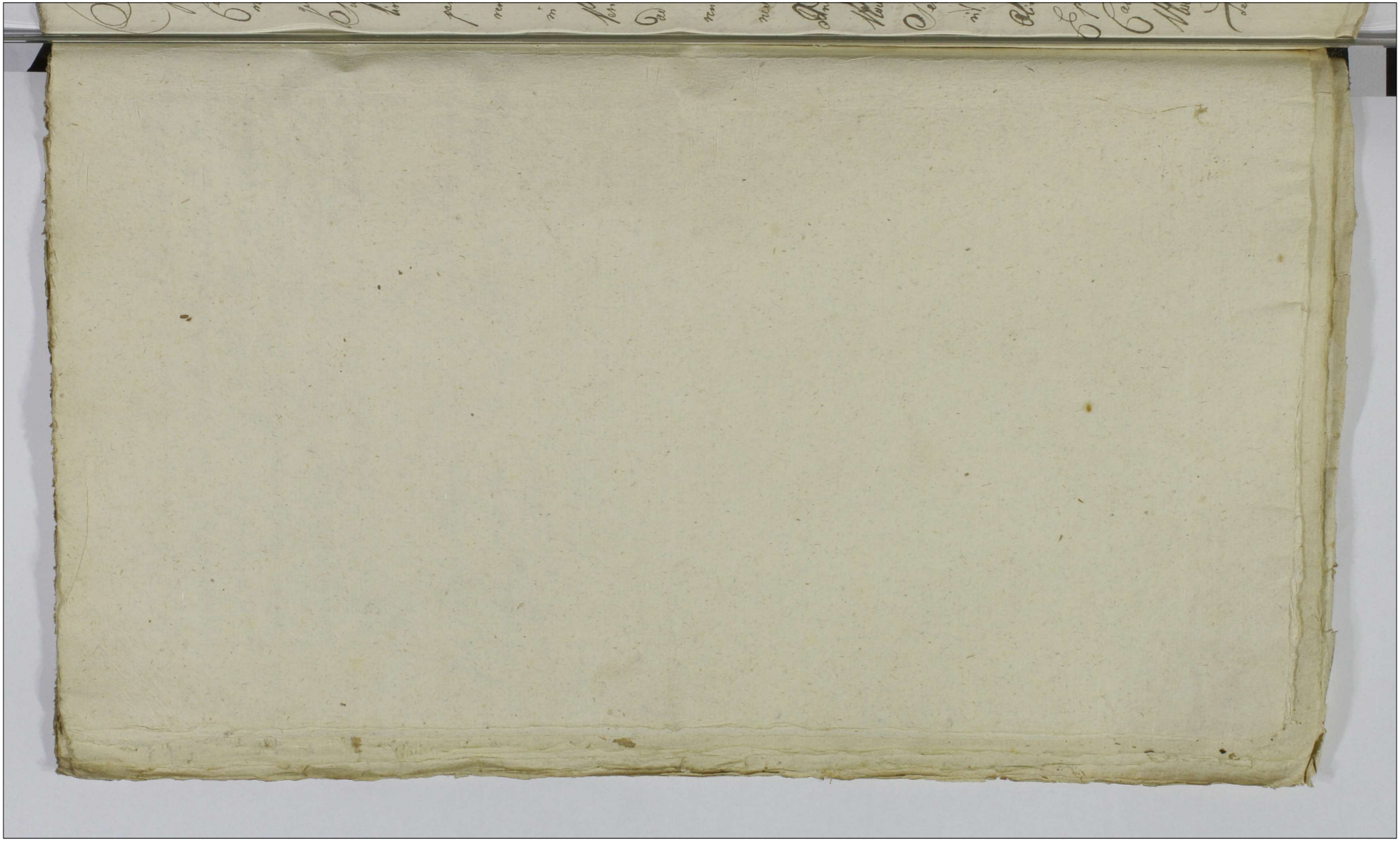

Ignosus Adalbertus Rogieriski nnē et ex Spli
Commisse Gsi Pauli Rogieriski Parentis Sui Bono-
rum Karwosiek Capitularium Tenutarij Possessoris
quam primum de Maōne Coram Actis Praesenc Paulo
Superioribus per Perillrem Rndsmum Andream Cha-
liriski Canonicum Cathedr Plocenc conc sui Com-
parentis Parentem facta Resciverit, Idemq Compa-
rentis Parens Trno p Judicijs Tribus Plocenc
in Plocko hic Plociae Celebrandis per Eundem
Perillrem Rndsmum Canonicum conventus extiterit,
ad statim Succurrendo Substantiae Ejusdem Pa-
rentis integritati Elucidandoque ejus Pretensio-
nes ex Fundo Emicantes conc hunc Perillrem
Rndsmum Andream Chaliriski Canonicum Cathedral
Plocenc Manifestatur et Remanifestatur in hunc
Sensum quia Idem Maatus licet perbelle Scivi-
rit, Comparentis Parentem Bona Karwosiek ab
Olim Illrmo ac Rndsmo Joanne Dembowski
Episcopo Lambczytanc Suffraganeo et Scholastico
Cathedrali Sladislaviensi Custode Cathedral
Plocenc Decano Pultoviensi Praevijs Contractibus
Tenutarijs per aliquot Annos tenuisse, obspemque

Subsequendæ in Sequentes Annos Tenutariæ
Possessionis Bona Ꝑmissa tam in Ædificijs Curi-
alibus quam Etiam Villanis Reparasse et non-
nulla de nova radice extruxisse, Arbores nonnullas ab
Amicis impetratas nonnullas ꝓprio Peculio emptas
ob defectum Sylvæ Bonor Karwosich ad Ædifica-
dum Suis Curribus ac Equis Conduxisse Cam-
pos insylvestivos ꝓprio Sumptu extirpasse et nova-
lia ꝓprijs Bobus coarasse per quem Coarationem
quolibet Anno per Aliquot Boves animis labo-
ribus exhalatos extitisse, Foveas ꝓpter exsic-
cationem Aquæ non modico Sumptu elaborasse
Sicque per Sui bene gestam Rei Economicam
Bona Ꝑmissa Karwosich in quam Vilissimo
Statu in Possessionem Tenutariam ab Olim eod.
Illmo ac Rndssmo Dembowski rehabita ad opti-
mum Statum adduxisse Inseminationes tam hyem-
les quam Vernales Vix non integrales in eadem Bo-
na importasse Speque lucrandarum Sui expensarum
Contractum Triennalem Tenutarium Respectu
Ꝑmissor Bonor ab eod. Olim Illmo Rndssmo
Dembowski, quod Casu quodam deperditus obtin-
isse, attamen dum et quando Fata toties dicti
Illmi et Rndssmi Dembowski Bonor Ꝑmissor
Possessoris Subsecuta extiterunt, et per optionem
Eundem Perillem Rndmum Chaliński devenerunt

Is Idem Perillris Rndmus Chalinski non tam
Sui quam ac si Successorum Sanguinis Olim
Illmi ac Rndssmi Dembowski et Subditorum
Pretensionem Vindicando tam Maonem Coram Actis
Praesenti Paulo Superioribus Respectu, cujusdam deso-
lationis Aedificiorum non Reseminationis Campor
quam in Alijs circumstantijs interposuit, et Trno
eo intuitu pro Judicijs Tribus Plocensi Maantis
Parentem indebite convenit, Ipsemet autem non expectato
Contractus Tenutarij ab Olim Illmo ac Rndssmo Dem
bowski pro re sui Comparentis Parentis ad Triennium
Serviens expirio aliquot Vicibus haece Bona
Karwosich superinequitabat, Obedientiam Subditis
intradicebat, Campos Extirpatos /: ex quibus Idem
Maantis Parens bonificationem se habere spe-
ravit :/ Subditis coarare et Conseminare deman-
davit, taliterque Violentias in Possessione non Eido
verum Sui Maantis Parenti Subiecta peragere
Causavit Quare Maans dum et quando per eundem
Perillrem Rndmum Chalinski Canonicum Ca-
thedralem Plocensi post Expirium Contractus Tenu-
tarij Futurum Bonor Gmissor Karwosich
Possessorem ad Judm Trre Plocensi Respectu
pretensionum ex fundo Emicantium ad Eum
Minime Regulari Possibilium Conventus extitit,

de indebita sui Manifestanc Parentis Processu aggrava-
tione, decernendisque p indebitavexa ac peractis Vio-
tijs Pœnis, afferendo se eundem Parentem aut præte-
siones regestris Specificandas et inquisitionibus pro-
bandas, ab eodem Perillri Rndmo Cholinski Vindi-
caturum, aut si Contractus Triennalis, Ultimarius
effectum habebit, eidem in toto satisfacturum for-
Salvis de jure Salvandis.

Woyciech Rogieński mpp

In Cro Plocen fra 2. pt Dcam Cantate proxima Scilicet Die
Vigesima tertia Mens Maij Anno Domini 1791

Snowy Albertus Woliński, et Dna Marianna Strzeszewska olim
Petri Filia ex olim Mssa Susanna Jezewska progenita
olim vero Mssi Joannis Jezewski Camerarij Graniciales
Rocensis et Barbara Krowngdzka Inviclem Conjugum ne
ptiss. Jam autem olim Mssi Bartholomaj Jezewski
proneptissa substantica post ob. Mssi cum Josephum
Jezewski Colonellum Exercituum Pni Epsi ob. Mssi
Joannis Jezewski Camerarij Graniciales Rocen. cum olim Snowa
Theresia Konarzewska in Secundo Matrimonij Tho
ro procreati Avunculi sui Charissimi erga Snowe Ma-
riannam Snowi Jacobi Zglenicki Margaretham Snowi Joan
nis Orłowski et Josephan Snowi Stanislai Sumowski
Consortes Jazwińskie Snowi Josephi ~~Jezewski~~ Jazwinski
Filias ex olim Snowa Agnetha Jezewska ob. Epsi Mssi Joan
nis Jezewski Camerarij Graniciales Rocen. cum Su-
prascripta Snowa Theresia Konarzewska procreatas Filias
suas vero Sorores amittales in qua vis forma et specie
derelicta meditatis haredipsa et Suscriptis naturalis
invicem Conjuges ~~eiusdem Sorores~~ in ~~Ejusdem~~ eius
existentia, nempe
~~existentia~~ et contra Suprascriptas Snowas Zglenicka
Orłowska et Sumowska Sorores suas amittales ac Ipsos
met manifestari Cogantur in hunc qui sequitur
modum: Quia Fidem manifestati licet per Optime sive
rint se mdare Contem unilam post Parentes suos Filiam
Substanticq totius et integre meditatis tam in Sum-
mis, quam Inventarijs, Clenodijs, argenterijs ac alijs rebus
in quavis Specie existentibus post ob. Eundem Mssum
Josephum Jezewski Avunculum derelicta erga Eosq ma
nifestatas Contes alterum Caput re presentantes extitis
se et tam Summas, quam Inventaria Res mobiles totam
Substantiam mobilem sive immobilem derelictam
in binas Partes nempe inter se mdare et Ipso manifesta
tos ex dividi debitam esse, attamen post quam Fata dicti
olim Mssi Josephi Jezewski Colonelli Exercituum Pni mdan
tis et manifestatarum Consortum Avunculi interessere
Omnia Inventaria tam Cornuta, quam incornuta Sat nu
merosa, argenteria, Pecunias, Nannum et alia Suppellecti
lia domestica totaliter occupaverunt, suis autem manife
stantibus meditatem Cornq Inventariorum ac Rerum

mobilium et Summarum vi Juris naturae et Successivi
spicientem nontribuerunt, qui nimo privarunt Ideo maa
tes cernendose tam in Jure naturae quam et Jure Successi
Laesos, et injuriatos de vindicatione medietatis Earunq Summ
rum tam ex Pretio Bonor Setropie emicantium, quam p
tarum, ac etiam Inventariorum Cornutorum et incornutoru
una cum Carentia laborum ac Lucticiniorum bonificatione
Rerum mobilium, Clenodiorum, argenteriorum, cupri aeris B
ni totiusq. Substantiae, et Suppellectilis Domesticae idq. prae
praestando super realem Extraditionem Juramenta Restitu
tione tum nullitate ac invaliditate Puncti in Contractu resp
ctu Resignationis Br. Setropie inter Suprascriptos ab Mfic
Josephum Jezewski et Gsum Gumowski Conscripti quo ad Su
mam ex Pretio pululantem, si et inquantum cum Laesione Ju
naturae propter Successores dispositam subsecuti, Ejusq in or
nali subsequenda Comportatione, omnimoda in Praetensionib
suis maantibus adinvenienda satisfactione, Iterum atq iterum
maantur Salvis de Jure salvandis.

W. Wolinski

In Cro Plocen. fra 3 pt Dni Conductus Parchae pxa Solvet D
3 men. Maij anno Dni 1791.

Copia maonis ex Parte
Gsor Wolinskich con
GG Zglenickie Orłowskie
et Gumowskie
facta

1791mo
ao

In Cro Plocen. Feria Feria
Feria Feria Feria
Feria In Cro Plocen.

Copia M

Suscepta Protestatio ex prili Comparitione D. Josephi Obrębski suo et D. Valentini Obrębski Filij sui nne Contra JJ. Mathiam Parentem et Vincentium Filium Dobrenieckie rne per Eos in una Villa secum Protestanti et absenti Filio Commanendo Rixar et Contentionum secum Protestanti et absenti filio sepe sepius Excitationis Comminationum variar cum Summa detractione honoris ac bonae famae propalationis, tam Ovilatoris multis in locis quam Ancillae ~~Jnsenienti~~ Ejdem Protestanti Jnsenienti circa Pegem Ovium in Liberis Pascuis reperibilium nulla de Causa Oppressionis Converberationis Concussionis Concussionum quae licet non sunt obductae Jnquine tamen probabuntur Jnflictionis Crinum e Capite evulsionis, Piscium ex Stagno ad usum totius Villae pertinenti piscare fortiter denegationis Circaq. promissam Piscationem Canis in ~~Brachio~~ Capite sui Protestanti Jnjectionis et Funibus Retium sui Protestanti velle Concussionis sui Protestanti et absenti Filij circa promissa ipsor Jnjuria se se opponenti iniq. lesionis diffatibnis Verbis scommaticis honorem Nobilitarem denigrantibus affectionis Damnor plurimor in Frumentis et Pratis sui Protestanti proprior Jnventarijs suis deliberate Jmpulsis et sine Custode Vagantibus quotquot Annis illationis, Denique Fr. Valentini Filij Obrębski in Pascuis liberis circa Boves existenti nulla ex rne pro Brachio arreptionis, arrepti in Terram protrusionis, protrusi Concutere attentationis tum aliar Jnjuriar Jnconvenientiarum et Oppressionum Omni Jnquione genere probandar si facta, quae Dabitur in forma Latior. Et idq. adhaerendo antenobus Querimonijs eo intuitu ac in alijs Circumstantijs Jnterpositis

Josef Obrębski. rt.

Sta

In Cro Plouni fa ~~5ta~~ post Deum Conductus Pasche

prima sect. Die 5ta Mensis Maij AD 1791

Copia Maonis ex
pte S. Obrębski Conc
Sm Dobrzeniecki
~~Maaliu~~
In Cancellaria Plocens
Cenę facta
1791 Ao

Oblata

Suscepta Mão ex personali Comparitione Nblium ac Spectabilium Francisci Krzywicki Præconsulis, Lucæ Kieys Judicis Advocati Civitt SRMtt Plocenæ, Suis ac totius ejusdem Civitatis nnibus agenæ, contra Gsam Mariannam de ~~Zachorskie~~ Czachorowskie, olim Gnsi Josephi Zbyszyński Interempti Relictam Consortem Viduam, et Adm Rndum Josephum Czachorowski Commendarium Ecclesiæ Wierzboviensis ejusdem Gnsæ Zbyszyńska Fratrem Germanum, rne per eosdem obtento Decro Judicij Crenæ Plocenæ decollationis Nblis Charzewski ejusdem Decreti ad executionem non deductionis quinimo sub Custodiam Magistratui Plocensi ejusdem Charzewski sine ullo modo vivendi traditionis, unde in necessitatem vivendi prædicti Charzewski Incarcerati, Magistratui expensarum Regestro conscribendo Specificandarum causationis, rne itaq præmissor, ac bonificationis expensar erogatarum facta, quæ dabit in forma latior.

E in Anteacta Judicior Cadentia.

Franciszek Krzywicki
Prezydent miasta Płocka
Lukasz Kieys Voyt M.
SRMtt Płockamp

In Crd Plocensi feria quinta post Dnicam Conductus Paschæ proxima Scilicet Die quinta Mensis Maji A.D. 1791.

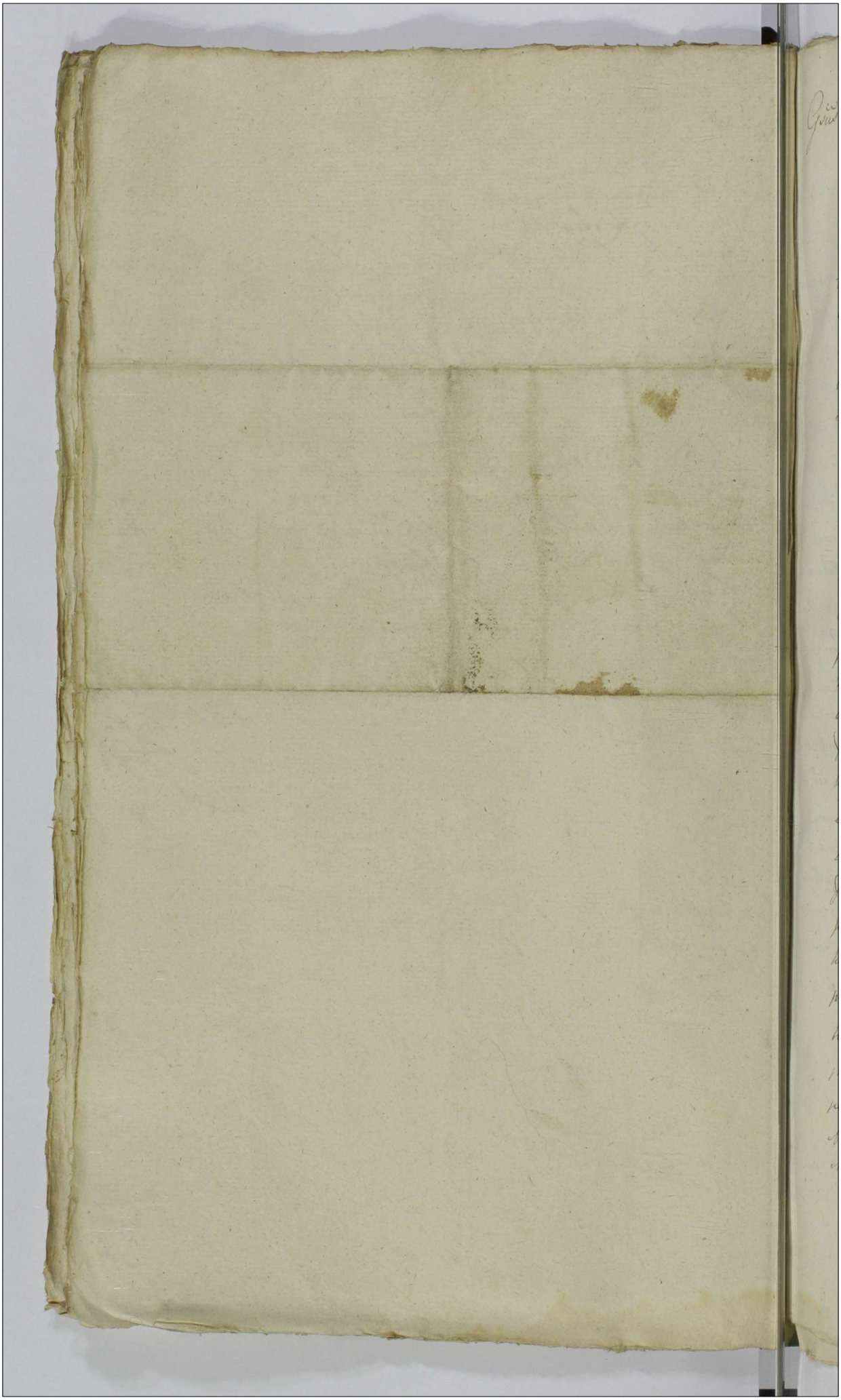

Gsus Jacobus Makomaski suo et Gi Mariannae de Chudzynskie
consortis suae nomine in et cone Gsos Josephum Cune-
gundim Gri Francisci Wyszatkowski Contem Avrinculum
et Amittam Kraiewskie atq Mathaeum Kozicki Gri Petri
Kozicki ex olm Gsa Eva Kraiewska pgenitum Sororinum
tum Antonium, Joannem, Scholasticam et Mariannam
Virgines innuptas ac Mariannam olm Gri Matha Maluski re-
lictam Contem viduam itidem Kraiewskie nec non Casmien
Ozarnomski olm Gri Alberti Kraiewski steriliter vita functi
Successores naturales solennem Maonem in hunc qui requi-
tur modum infert Quia licet si pdictus olm Gsus Alber-
tus Kraiewski initis Matrimonii Votis cum Gsa Catharina
Makomaska Maane Matre Sortem totalem in Bonis Oza-
chowko Sitt olm Gri Nicolai Makomawski Maane Parentis
haereditt in possessionem suam assumpserit inventaria
omnia et res mobiles varia in forma et Specie extane
post Fata Eiusd olm Gri Makomawski derelictas percepe-
rit secum vero solum modo quatuor Oves et Equam unam
admemorata Bona Ozachowko conduxerit attamen post Fata
pdicta olm Gsae Catharinae Makomawska Maane Matris
regestrum Inventarior ac rer Mobilium non conscripsit et
ex Eisd Inventarijs ac Rebus Mobilibus vix per medium
sibi Maanti restituit substantiam immobilem Fatis olm
pdicti ~~olm~~ Gri Nicolai Makomaski derelictam iam
post extinctum jus advitalitium olm Gsae Catharinae Ma-
komawska ab eodem primevo Marito habitum servienc
plus qm duodecem Annos in Possessione sua tenuit, stante
haec possessione usum et Fructum quolibet Anno perci-
piendo Aedificia supine desolavit, Frumenta in Primo Anno
post inita secum Matrimonij Vota post olm Gsum Nicolaum
Makomaski relicta nempe Liliginem cotethor decem ac in
Manipulis plus qm ad Quindecem Saxagenas in Holodio extane

post Intersatio

post trituratione Eiusdem ad Opidum Sierpe in Disve-
tionem evexit et Pecunias pro eodem acceptas in Com-
dum Sui convertit, Insuper Suus Maanus Oves Quadragin-
quinque (quae reperiunt apud Gnum Paulum Koginski) et Vacca-
as Pabulo suo pro octo Annos hiemavit, et pro eadem hiem-
ne ab olim Praefato Gno Alberto Kraiewski nullam sibi bonifi-
tionem praestitam habuit. Res autem suas mobiles post Gnam
Bregittam Filiam suam Gno Thomae Guminski in sim-
peditionis Muliebris reddidit, Aliasque nullas post Fata sua
propter Vestes circa Maantem reliquit, Ad extremum Idem
repedictus olim Gnus Albertus Kraiewski sibi Maanti ac
Gno Casmiero Makomaski Fratri Germano Eiusdem Maan-
pro obsequiis Annualibus pro Annos duodecem ~~Eiusdem~~ Ipsi praestitis
nullam bonificationem fecit, Imoque Omnes res Mobiles post
Fata olim Gni Casmiri Makomaski Steriliter decessi accep-
et usui suo aplicavit, Quare Maans obviendo integritati
tunae suae de injungenda tam inventariorum quam rerum Mobi-
et Pecuniarum post Fata Parentis et Matris ac Fratris sui Germani pro Eius
olim Gnum Albertum Kraiewski interceptarum extraditione
cernendaque Aedificiorum desolatorum ac obsequiorum Annualium pro
Maantem et olim Gnum Casmirum Makomaski Fratrem
praestitorum atque aliarum fundi praetensionum bonificatione, nec
subsequenda sui Maantis ab omni impetitione praetensa
olim supra nominati Alberti Kraiewski pro ipsos injus-
~~praetensarum~~ formatarum eliberatione Iterum atque iterum quam solenni-
me Maatur.

Jakub Makomaski A

In Castro Plocensi Sabbatho post Dominicam Conductus
Paschae proximo scilicet Die Septima Mensis Maij Anno Domini

Suscepta Manifestatio ex Pnti Compantione Generosi Sebastiani Kowalewski conc. Gm Michaelem Krzeciejewski Rne per Ips non Solum Summae Duorum Millium Septingentor Florenorum Pol. Gsaw Domicellam Krzeciejewska Virginem Adultam tam in Vim Dotis de Bonis Paternis et Maternis qm in Vim Successionis pt Gsaw Magdalenam Gii Alexandri Oszowski et Catharinam Gii Francisci Bagienski Contes Krzeciejewskie Sorores Sterilitate Vita functas Maati Amittas Concernens una cum Provisione ad alter tantum Accreta provenienti Imprimis per Lanc. Gsaw Domicellam Krzeciejewska Virginem Adultam Gii Francisco Czaplinski Acto Crcie Lanciciens die 23tia Mens Julij Ao pxe elapso 1790mo Cessae pt que per Lunc. Gm Czaplinski Sibi Maanc Acto pxene paulo Superioribus Cum Omni Jure Suo Transfusae Manifestatum tanqm Substantiam in Bonis Szeligi Sit pt Ob Gsos Antonium Krzeciejewski et Hedvigim Jezowna Conqs Jurisdictionis Orglis Parentes derelicto totaliter possidens ad pacificanc. Officiens ad Multas Requisiones exolvere Curaonis Verum Cessionis Super hanc Summam pte Gnosi Czaplinski Serviens nullo ad id Habito Jure Solum modo in Protellaonem Justitiae Litisque Expensarum Causaonem Massne Sua Coram Acto praesens in Anno Currens facto Vitiaonis taliterque Poenarum in Se Tractionis de quibus Super loc. Maato Irrogans Vindicaonemque Summae ad Mentem Documentorum Manifestans una Cum Provisione Respiciens ac Irrogandis pro Vitiatione Cessionis

Cessionis et Litium Expensarum Causationis poenis fo
cta quae Dabitur in Forma La
tior.

Sebastian Kowalewski

Ex Plocens Sabbo pt Dicat Conductus Rat
proxima Scilicet Die 7ma Mensis Maij Anno
Dni 1791mo

Suscepta Maatio ex Pte Comparitione Gnosi Jacobi Makomaski in et coram
Gnosos Mariannam de Ktobukowskie primi olim Gnosi Andreae Ma-
komaski Secundi ex post votis Gsi Alberti Ktobukowski relictam Contra
viduam Matrem Laurentium Josephum et Antonium filios Makoma-
skie ratione per Ipsos Sortium in Bonis Czachowko Lib. Le
Maaue post Fata olim Gsi Nicolai Parentis et Joannis Patrui
steriliter vita functi Makomaskich aequaliter erga Ipsos Maatos
ex Tertio fratre natu minori praefato olim Gso Andrea Makomaskich
procedens Concernens in Agris in Majori Parte in hortis vero
et Arejs totaliter deoccupationis et hucusque in Possessione ac
tenenda usus fructus et Proventus ex eisque Sortibus nulliter Li-
bi applicatis quolibet Anno perceptionis, rerum Mobilium
varia in forma et Specie extans Fatis olim praedicti Gnosi Joannis
Makomaski steriliter decessi derelictam per Suprafatum olim
Gnosum Andream Makomaski Maatorem Parentem Interceptio-
nis suae Maaue ~~olim~~ Parenti nihilquidpiam ex eisque Tributio-
nis et exinde Ejusque Maaue Parentis Injuriationis de Injun-
genda Itaque praetactam Sortium in Bonis Czachowko Jacens
aequali lance ex divisione dandoque de Perceptis Proventibus
ex Supradictis Sortibus Calculo ac decernenda praemissarum rerum
Mobilium aequaliter Le Maaue respicientes extraditione fa-
cta quae adhaerenda Anteriori Maiori dabitur in forma
Latiori et praelibato olim Gso Nicolao Makomaski

Jakub Makomaski et

In Cro Florenz Sabbatho post Dicam Conductus Paschae proxi-
mo scilicet Die 7ma mensis Maij A D 1791



Mad.ones ex Pte Gsi Maho
maski con GG Mahoma
ski fact

Copia
1791

70.

Jesus Matheas Grabczewski suo et Spi Francisci Grabczewski Parentis sui
me Cone Bndum Laurentium Baszkowicz Propositum Mistrovien Le
lemem infert Maonem in hunc modum. Quia ide Bndus Baszkowicz
non consideratis Jus Conegundis de Konopnicowicze Suae neptisse ob Spi
Joannis Grabczewski crudeliter interempti Maantis Fratris ejus de Ve
ro abeunq Parentis Filii Contis tam in Vita ejus de ob Spi Joan
nis Grabczewski tot in Vitam quis Insinuatione ad Sufferenc ejus
dem Veneni Subministratione et Variis modis fiet eide Bndo Ba
szkowicz Patetica notum fuerat / Conquisitis et Cooperatis Vita priva
ti Cenatione et put de facto attestantibus ij proclamatione Capi
tis ac obductione Corporis ob Spi Joannis Grabczewski circa proa
ctum ex plic Compartione ejus de maantis Cone Gl eand Conegundis
de Konopnicowicze ejus de ob Spi Joannis Grabczewski Interempti
Conten Antonium Grotowski et Albertum Jazierowski in Area
Cichanoviens Die 8tia Julii Anno Elapso Millesimo Septin
gentesimo Nonagesimo facto obloquitur ac Celeratio fator tam p
eand Conegundim de Konopnicowicze Grabczewska incircumquo
Convictus circa Promotionem Causae ejus de Procuratis in Judiciis
Cone Cichanoviens Innocentem Sanguinem Fratris Sui Vindi
cans pdem Bndus Baszkowicz adveniendo ad Oppidum Cicha
now cum notabili pecunia tuendo Causam ejusde Suae neptisse p to
tum tractum Judiciorum eor de Cone Cichanowiens eand Suam pe
cuniam Variis pnis in Oppido Cichanow distribuit ad eand Cau
sam criminaliter promotam se se Implicavit Varios tumultus
tractu Causae p motos in Civitate Cichanow p hunce modum
exposita precumice Cone primam sui maanz ac alios excitavit
Maanz et abeunz Parentem ubiq loci lacere et Diffamare
pseuvit hinq modis ac aliis ipsi inquisitione deducend tum
Suam neptisam a Crimine homicidii criminalit Curavit et in
ibid criminaliter circulavit circa executionem Decret in prima Nlis Gra
zkowski homicidae ppedivit ex nde Cone Leges Regni pgrae
sus est de Jrogandis itaq Lex ipso merito legum poenas itemq
itemq Maaltus. Maciey Grabczewski

In Cro Slonim in Trnis Juridic Curiarg officij Jnd Cone Capit
Slonim Justa suam Cadentiam in Diem hodiernum legitime

Incidentibus Feria secunda post Dean Misericord
proxima Scilicet Die 9 Mensis Maij Anno Dni 1791

IIIIII

Suscepta Maatio ex pte Comparitione Mci Hyacinthi Roscieszewski Pocillatoris Rawensis Nne et Ex Speli Commisso Joannis Junosza Roscieszewski Vexillifi Siepcensis et ex ~~Eod~~ Mtu Plocen ad Comitia Rni Varsaviae ad Pxens Agitata Electi Xantij Cons M Boguslaum Stokowski B Cbny Ratione ~~et~~ Ipsi Contraveniens Scripto Reversali intuitu Cespitis ad Bona Biall obrzegi pertinentis in Trno Condnis Die 6ta Mens Julij Ao proxe Elapso 1790mo Datuato Actoratus Suj in Primis et Proximijs Judicijs Trnibus Plocen ad Mentem Episcopi Scripti seu Complaonis Non promotionis Quinimo Eiusdem Complaoni Contraventionis ac in Causa Succubitionis de Inoganda Ita que Super Maato pro Contraventione poenis Subsequenda Decris Anterioribus Judicij Tris Plocen inter Maanum JM Principalem ab Una et Maatum pte ab Altera pro latis Omnimoda Satisfactione facta quae Dabit in forma Lata

or. Hyacinthus Junosza Roscieszewski mp

In Cro Plocen ~~Tina~~ Idque Sub Celebratione Judicio Tria Quinta pro Dnicam Misericordiae pxa Scilicet Die 12da Mens Maij AD 1790mo

Ad Officium Actaque Praesens Crenae Capitis Plocensis pttr veniens G. Thomas Gutkowski Bl. P. Suo et SS. Simonis et Joannis Gutkowskich Fratrum Suorum nominibus in et Cons. Mell. Paulum Dapifer Lucoriensem Parentem Bonor. Lempino ac nomenclaturae Vocitatae Parchacze anteactum ~~[illegible]~~ ~~[illegible]~~ tum Valentinum Filium Sklodernum haeredes Sutkowskie Maatus est idque in eo quia Idem Maans Sistendo se Circa Decretum Judicij Trib. Plocensis in Ruciaz 1787mo inter eosdem Mcos Sutkowskie ab una et olim Sui Maans ac absens Fratrum Matrem Sequi Maans aliosque ~~[illegible]~~ Poenalitatem pro attentis violentijs pro Justitia et aequitate Super eisdem extendens. Rubetha et Pascua in Parchacze adjudicans. Conservationem Inventarior. Eisdem Maatis ad Proportionem Sortis praecomittens. juste et Ultime ea lectis Inquisitionibus Subsecutum de Nullitate ac ~~[illegible]~~ Cassatione Complanationis Certae in Lempino Die 30 Mensis Januarij 1788vo ~~in~~ P. Datuatae. Inter Eosdem MM. Sutkowskie ab una et GG. Carolum Turski ac alios pte ab altera Disputa Concessionis Pascuor. liberor. excisionis Rubethor. ac in alijs Circumstantijs Cum Summo praejudicio ac Injuria Sui Maans ac absens Fratrum ~~[illegible]~~ Confectae Iter. Iterque Maatur.

Thomas Gutkowski Bl. P.

idque Sub Celebratione Judicior.

In Cr. Plocen. Feria 3ta pt Dni Misericordiae proxime Saliat Die 12 Mensis Maij AD 1791.

Ad Officium Actaq. praesentia Castrens. Capitanealia Plocensia plus veniens Idus Adalbertus Maykowski Burgrabius Castrens. Lacrocimens. per ad Illustrem Mcum Adamum Wagrodzki Notarium Terrenum et Castrens. ac Commissarium Civiliter-bellicum Terrae Lacrocimens. ad attentandam promovendamq. et defendendam Causam, per Mcum Josephum Franciscum bini Nominis Bolesta de Koziobrody Koziobrodzki Notarium Terrestrem Dobrinens. contra suprascriptum Sui Venientis ad Illm Mcum Principalem ad Judm Officij praesentis pro Extraditione quorundam Subditorum intentatam, per Literas missibiles sub Die Tertia Mensis et Anni currentium, ad Se ~~Mcum~~ Venientem directas obligatus Plenipotens; Eodem coram Officio et Ejus Actis gm primum de intercessis suprascripti Illmi Mci Principalis fatis sufficientem sumpsit „Illico ad statim" Notitiam, de impossibili: uti cum Persona in vivis inexistente:/ per ~~Mcum~~ praefatum Mcum Koziobrodzki Auctoratus suprascriptae Causae in Cadentia praesenti Promotione, ac Nullitate /: di qui intercesserit:/ Processus, ut ex rationibus suprascriptis nullius in diligentia Sui manifestatur, praesentemq. duam ad Acta praesentia infert Contestationem, ac iterum iterumq. maat. et protestatur. —

Adalbertus Maykowski B. C. Lgs

In Cro Plocens. ridq. sub Celebratione Judicior. Fri 6ta post Dnm Misericordiae proxime scilicet Die 13ta Mensis Maij Ao Dni 1791.

pltēr veniens M. Stanislaus Ubysz Olim M. Alberti
Ubysz Subjudicis Trris Plocens Filius Olim vero
M. Stanislaj Ubysz Dapiferi Kijoviæ Nepos et
Substantiæ Paternalis et Avialis Igimus Hæres
pvidendo Omnimodæ Integritati Substantiæ Uby
szovianæ Processu non priæ exquisito diminutæ
hanc ad Acta pseng adversus MM. Ludovicam de
Markowskie Głogowska Ensiferissam Plocens An
nam de Markowskie Zielończyna MM. Jacobi Gło
gowski Ensiferi Plocens et Alexandri Zielonka
Contes Sorores inter se Grnas tum Joannem Subju
dicem Buscens Petrum Vexiliferum Culmiens
Franciscum Capnensem Krzevicens Jacobum et Fran
ciscum Ensiferos Plocens ~~[illegible]~~ Olim Casimi
ri Capnej Grabovecens ex Olim Mci Sigismundi Głogo
wski et Dorothea Ubyszowna Igitimis Conjugibus
Procedentis Głogowskie Succores tum Illrem Mcum Stepha
num Karnkowski Castellaniæ Conariens Kuja
viæ Commissionis Civiliter Bellicæ Pltus Plo
cens Commissarium Maatus est in Eum sensum
quia Ipsi et quiæ Mci Głogowscy licet Certiores
~~exist~~ extitere Bona Bonisław, Kuchary et Jalesie
per Olim Mcum Albertum Ubysz Subjudicem
Trrem Plocens suj veniens Parentem Jure Hæredito
Possedisse iam vero per Olim Mcum Stanislaum
Ubysz Dapiferum Kijoviæ Maans Avum post
Epis de Tutorea Succor Głogovianor ex Olim Mca

Dorothea

Dorothea Ubyszowna pcedentium exvinculaon
pcedentibus Decris cum Creditoribus absq Con
tione Succorum Glogovianor nihil quid pia
tunc petentium ab Omnibus Oneribus eliberasse
quam sua Hæreditt reparatione Juvaminibus ac
tis suppeditata Oneribus Regi Publicæ per Contin
Contribuones exolvi debitas Obnoxia Processibus
Traditionibus ac hostilitatibus subjecta, Jure Obli
non Nullis Prnis dimisisse Jidem quoq Succ
Olim Mcæ Dorotheæ de Ubysze Glogowska sta
minorennitate Olim M. Stanislaj Ubysz
Avi. Bona Ejus Hæreditt in Pltibus Russiæ ex
tia sub ptextu Tutoreæ longo Annor serie
Regimine tenuerunt Documenta Omnia et
la Substantiam universalem etiam in Plt
cenæ et Terra Dobrinenæ Demonstrantia tum
mbles in quacunq forma et specie existenæ di
in querelis Maanæ Avi Authentice Interpositt
prehenderunt, attamen ptermisso Juris Gradu
successione petenda subsequi debitt de Gesta Tuto
Olim Mci Stanislaj Ubysz non reddita raone
restitutt Documentis Sortes quasq Bonor B
staw Kuchary et Zalesie ac si Eorunæ Hæred
spatio Centum Octodecem Annor aut pluris p
Maanæ Parentem et Avum Jure Hæreditt me
legis Possessas Jllris Mcio Karnkowski resigna
psumpserunt Jæ quoq JM. Karnkowski non expec

resolucione Juris per Succores Glogovianos nullo pces
su suffulti prescriptionibus sublati nunc primum
extra cras Rni acquisiti per Maanc in Omnibus Bo
nis totaliter vi Juris Naturae pretensi Involucione
sua sua litem ac Notabiles expensas Causare
Cernitur, quo circa suus Maans sistendo se circa
Haeredita totalis Substantiae Ubyszovianae de nulli
tate quarumvis Transactionum cum quocunq per
Eumae JM. Kamkowski Initar Jus Naturae et propin
quitatis laedenc restitucione tam Documentor circa
Succores Glogovianos Haerenc quam Omnium Re
rum Mbrium Fatis Olim Maor Georgij Ubysz Da
piferi Drochicienc et Hedvigis Zielanczanka de
relictar nec non Intuitu reddendi Calculi, ex Sub
stantia in Pltibus Russiae per Succores Glogo
vianos longo Annor serie Possessa evenienc adhae
rendo Anterioribus querelis eo Mne Intercessis Iterum
atq Iterum Maat. Stanislaus Ubysz m.p.

In Cro Plocenc fra 2da pt Dm Jubilatae pxa scili
ce Die 16 menc Maij Ao 1781

Gnosus Albertus Wolinski hanc ad acta infert Diligentiam mãatus est idq. in Eo: Quia licet suus maans in Bonis Setropie Personaliter extiterit attamen non spe subsequendæ Subscriptionis [illegible] Contractus inter olt Mficum Josephum Jezewski Colonellum Exercituum Rni ab una et Gnosum Stanislaum Gumowsky Parte ab altera in Anno proxime elapso 1790mo subsecuto Confecti, verum fine invitandi Ejusq olim Mfici Josephi Jezewski Colonelli Exercituum Rni Gnosæ Mariannæ Strzeszewska maanz Contis Charissimi Avunculi adfuit et inter amicos in Eodem Contractu exaratos, ignorando protunc Procedentiam Successorum ex Capite olt Mfici Joannis Jezewski Camerarij Granicialis Plocensis binubi Ejusq Gnosæ de Strzeszewskie sui maanz Contis avi Derivantium sese subscripsit Ideoq. sui Ignorantiam explicando ut Successoribus olt Gnosi Joannis Jezewski Camerarij Granicialis Plocenz cum olt Gnosa Barbara Krosnowska procreatis aliquod inferre hæce subscriptio videatur Præjudicium de nullitate Ejusq ac Diligentia sui in Præmissis Iterum atq. iterum Contestatur, et ne summam ex Pretio Emicanz inter Successores disparti tam per hancce Subscriptionem acceptaretur.

Woyciech Wolinski mpria

In Cro Plocenz fra 2da pt. Dni Jubilatæ pxa scilicet Die 16 mensis Maij A D 1791

Copia maoris pro Ste
Gnosi Wolinski

Servens

1791. Anno

...osus Albertus ~~[illegible]~~

Suscepta Protestatio ex Prti Comparitione Gsi Lucae Cieslinski Burgi Crenz Plocens Cons Gsos Andream Parentem ac Cujusvis Nominis filium Obrębskie Rne per Jps Labor Thomae Siedlecki Lignifabri de Bonis Cieslino Subditi Ejusq Contis apud se per aliquod tempus Conservaonis habetaq notoria plenaria de Subditatu pdicti Siedlecki fundo Bonor Cieslino Protestantis haeredit Subiacenti Protestantem notificationis quinimo sujs modis adinventis in fugam expeditionis taliterq Laboribus ab Ejsd Subditis pvenionis Protestantis privaonis et Cons leges Rni processionis de decernend Itaq super Ejsd Protestant Poenis ac Injungend hor ce Laboriosor Instantanea Statuitione et extradione Bonificaone Carentiae Labor facta quae dabitur in forma latior

L. Cieslinski B. C. P.

Jn Cr Plocens Fra 2da pt Dni Jubilate pxa scilicet Die Decima Sexta Mensis Maij Ao Dni 1791.

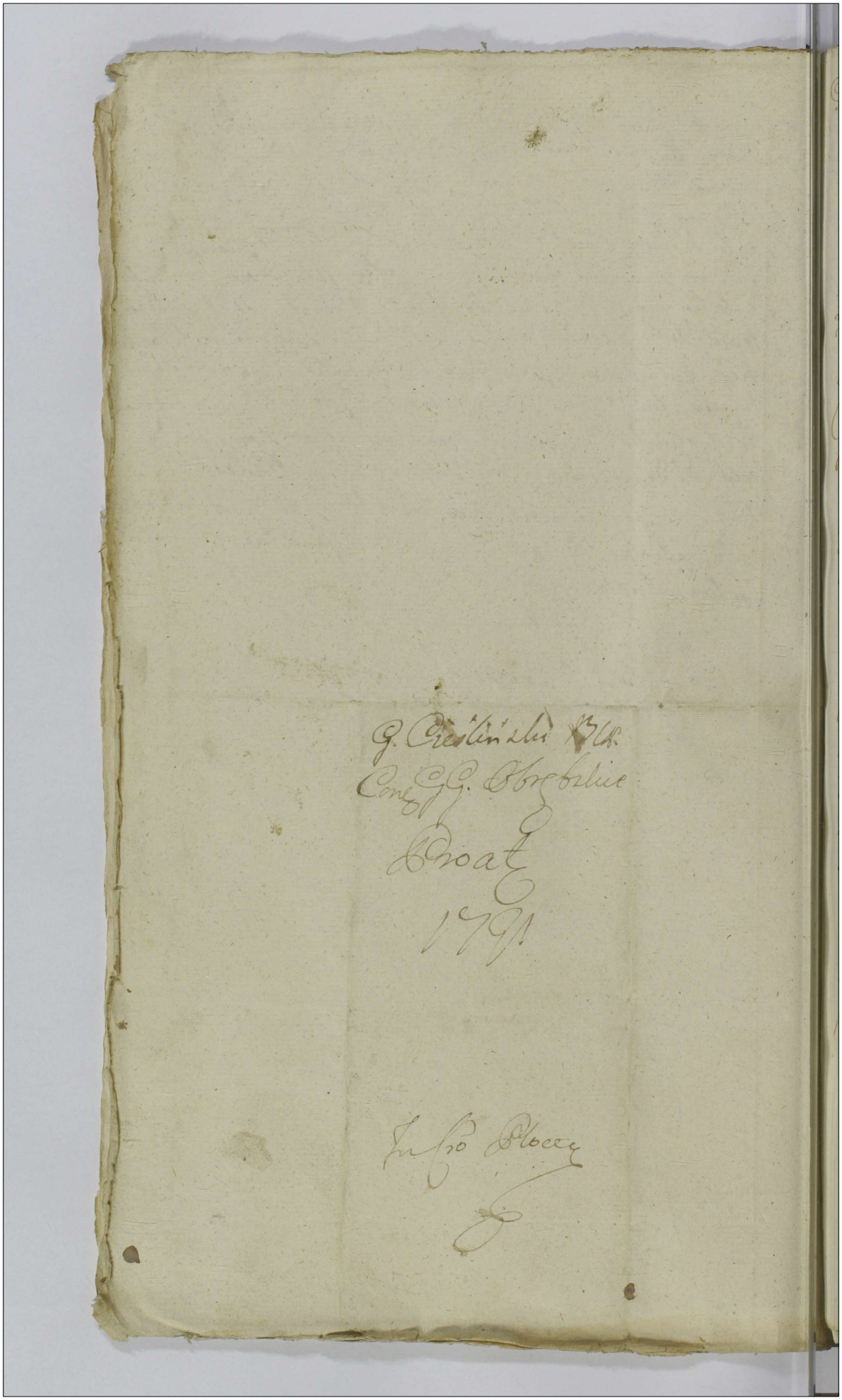

G Joachimus Kowalewski in et Con Gsor Mathiam et Hyacin
thum Kowalewskie Fratres sui grnos Maatur in eo Quam
vis G Hiacinthus Kowalewski sui maan Frater grnus
Sortem suam in Bonis Rostkowo Contractu Resignatorio
Sibi Maan et G Mathiae Kowalewski abresignaverat
idq Contractus in manibus G Mathiae Kowalewski ex
titerat et in Trno Condnis Inr Succores olim Gsi Anto
nij Kowalewski ab Una se Maan ac eunc Gsm Mathiam
Kowalewski ac alios pte ab altera per G Mathi
am Starczewski ptunc Burge Cren Plocen expedita
Comportatus fuerat, attamen in Trno Condnis
Inter se maan ab Una et eunc G Mathiam Ko
walewski pte ab altera rsptu Exdivisionis agitatae
premissum Contractum ac Decrum Condrle per Gsm
Starczewski latum Jq G Mathias Kowalewski
comportare renuit sed loco premissi Contractus
tam sibi Maan quam illi ac G Hiacintho ad
hereditatem Servien Contractum tantum modo
Eiq Gso Mathiae Servien sub dole exprocuratum
comportare presumpsit Quare Suus maans cer
nens se per premissum Processum iniuriatum
de iniungenda Comportaone Contractus manu
G Peptowski Burge Cre Plocen Scripti aequaliter
sibi maan cum G Mathia ad hereditatem Sor
tis a G Hiacintho Kowalewski quaesitae Servien
et per eunc G Mathiam Kowalewski ad manus
suas accepti tum Decri Condrlis per G Starczew
ski lati, et ipsi extraditi ad hocce Tempus non
oblatuati in quo pmissus Contractus specifi
catus iniungendaque per G Hiacinthum Kowa
lewski in Personam Sui maan et G Mathiae Fra
tris sui Recognitione Donaonis super Sortem
Bonor Rostkowo iam per maan pervolutam

de Cassaone Contractus Eiusd. Mathiae tantum
modo Servien. tum Sententiaeque aequali Exdivi-
ne Sortis tam Paternae quam a S. Hiae mthe
acquisitae ac in alijs Circumstantijs mandatis
Salvis Salvandis. Joachym Kowalewski m.

In Cro Plocen. Fra 6ta pt Dm Jubilate pxa Scilicet
Die 20 Mensis Maij Ao Dni 1791mo

Gui Kowalewski con
G. Kowalewskie
Madnic
Copia
1791mo

Przyszedłszy Osobiście Szl. Łukasz Kieys Woyt Miasta Jkmości Płocka z pilności Prawa przeciwko W. JXiędzu Andrzejowi Chalińskiemu Kanonikowi Katedralnemu Płockiemu żali się y skarży a to oto: Jż gdy Prawo Prowizyę Duchownym od wypożyczanych Kapitałów, na Rok po Złł: 3. gr 15. brać dyzponowało, a przeciwko temu Prawu postępuiąc Duchowni, Rygorowi onegoż podlegać winni; Dla tego Swoy Załący się nie końcem wszczęcia uskutecznienia Prawa, lecz tylko iżby one co do Swey Osoby dopełnił, w Zaskarżeniu Swoim oświadcza to: ponieważ Swoy Załący się będąc potrzebnym grosza, a znalazłszy przez Faktora Żyda, u W. JX. Obżałowanego wynalezienie kredytu na Złł Poll 300 niedość że W. JX. Chaliński Obżałowany pożyczaiąc Swemu Załącemu się Złł Poll: 300: przez Skrypt Swoy przez Siebie Samego pisany aż nader Swego Załącego podciągnął, y zastawę Ogrodu Swego Załącego się własnego, więcey do Dwoch Tysięcy Złł Poll wynoszącego w teyże Summie obowiązał, ale nadto odebrawszy Zbożem, od wypożyczoney Summy prowizyą /: procz danych podarunków których Załący się bynaymniey nierachuie :/ więcey iak roczną, z którey zapłacenia z samego Obowiązku ~~Sumienia y Chrześcijańskiego Kapłańskiego~~ w czasie teraznieyszym pretendować niepowinien, lecz z czekaniem oneyże do wyiścia Roku zupełnego zatrzymać by się należało; Zaczym Swoy Załący się w moc opisu Prawa y Samey Swym y Szl. Felixa Kieysa Syna Swego Słusznego Imieniem czyniący.

Słuszności, iż wypożyczoney Summy w tym cza-
sie, z przyczyny opłaconey więcey iak roczney pro-
wizyi, w żaden Sposob obligowanym bydź
niemoże, lecz onęż do wyiścia Czasu zupełney
od niey prowizyi anticipative zapłaconey u Siebie
mieć powinien; oto ꝑ knowu y powtore
przeciwko wyż Wyrażonemu Obiado-
wanemu zaskarżu się Salvis de[illegible]
Salvandis. ꝑ jako y o nieważność Skrypt[illegible]
~~[illegible]~~ [illegible]. co do Punktow iednego po odebra[illegible]
nad Prawo całoroczney Prowizyi Termin w krotkim cz[illegible]
bo przed pułrokiem wyrażaiącego drugiego co do zezna[illegible]
Tranzakcyi na Ogrod Manifestanta i nieprzytomn[illegible]
Syna Obowiązuiącego. Łukasz Kiczyński mp

In Cro Procenę Sabbo post Dm Jubilatae pra-
scilicet Die 22 Mensis Maij Ao 1741

Łukasz Kiczyński mp

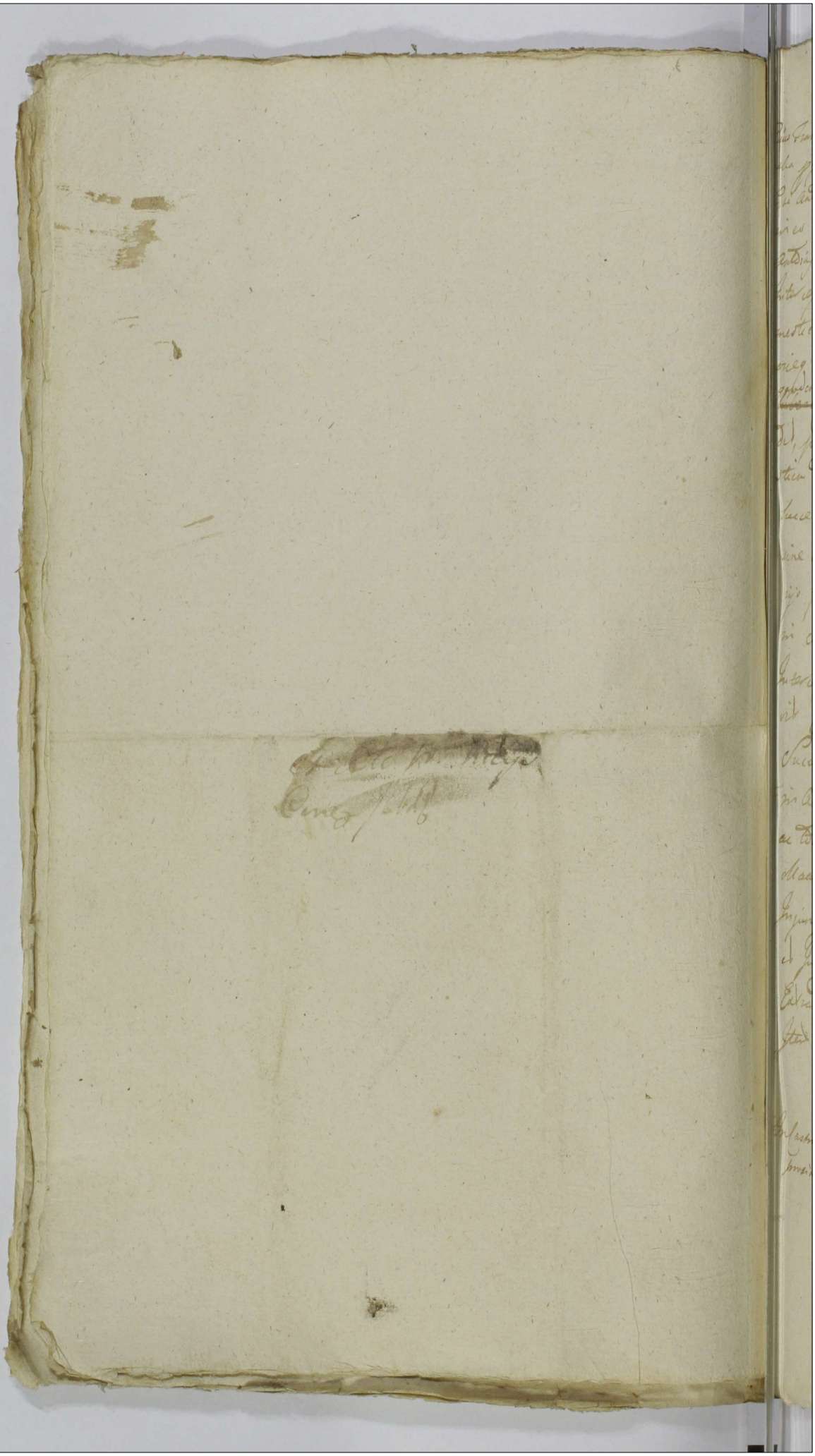

Gius Franciscus Uminski olim Antonij filius ex olim Gsa Lucia Itaq Umin
ska pgenitus in et cong Gsam Theresiam de Kruszewskie Ejusq olim
Gsi Antonij Uminski Secundariam Contem Novercam suam Maatur
in eo Quia Eaq Maata dum et quando fata dicti olim Gnosi
Antonij Uminski Maaq Clarissimi Parentis Ipsius vero Mariti
Intercessere statim Res Mobiles ac omnem Supellectilem Do
mesticam post toties dictum Maaq Parentem occupavit in Possessio
rieq Sortis Bonor Bratlowskiej existenq nullo Jure ad Eam
~~[illegible]~~ gaudenq Inseminationes et pcipue vernalem de integro deperdi
dit, postq dispersis Eisq rebus ac tota Supellectili Dome
stica deperditisq Inseminationibus relicta sine omni Regimine
hacce Sorte ex Eisq Bonis Bratlowskiej ad Bona Koszmice
sine Scitu Maaq se Translulit, hiisq non contentanq Inju
rijs peractis se Maaq ad Judicia Trna Plocenq
in Sepre Celebranq pro extraditione quarumq rer ad Ipsmet
Interceptar et dispersar tamen sui Maaq proprior Concita
vit Exinde litis Expensas Causavit Quare Maaus
Succurenq Substantiae suae Integritati de decernenq
Itaq in Actoratu Ipsius Actione Incompetenq rer Mobilium
ac totius Supellectilis Domesticae fatis dicti olim
Maaq Parentis derelicta Regestri ad mentem legis
Injungenq Conscriptione, Juxta quem Conscriptum
et Juramento Comprobanq hortae omnium pro re Maaq
Extraditione tum intuitu aliar Circumstantiar Iter atq
Iter Maatur salvis de Jure Salvanq

Franciszek Uminski etc.

In Castro Plocensi Feria Secunda post Dominicam Cantate
proxima Scilicet Die 23. Mensis Maij Anno Domini 1791.

Q. Jus Franciscus Catelli me d. ex Speciali Commissu Mri Laurentij
Chiusi Exercitus Pateduali Regni Vexillifer Bonis Bledzen-
et aliis Tenutarij Posessionis alij Grij Matum Otrenchi ri de eode
Mro Barbaram de Bonnis de obiit Mri Gaspari Lytenichi
Tribuni Reprene Relicta comitem Viduam Matrem Antonium
Virginum Francisum & Joannem filios Tribunic Neptem
Lytenichi Mattos ed ide in eo Quia fuit Matti dict Bere
sivenij Sui Maanj Vitem Mum Smechowski Bona Immissa
Bledzeno cum attinentijs precedens Confirmatu Triennali Tenutam
Posedisse ultrog levatam pro Tenuta Constitutam Summam
Centum Florenorum hungaricalis per Dd Mattos Contrasisse
ad Camp circa Expensam Confirmatus sub reservandi pensionis de Bonis
statuendis de qua tam Confirmatu Tenutario quam Scripto Rinti spon-
pondisse tum d alias Summas Scriptis Sessionis & annotatis
mihi ac etiam Regnum specificare percepisse Juramenta Subditis
per dict Mum Smechowski Tributa praeminalibus adauctas
normalia ac plura reperta ac etiam de nova Redicia exactis extitisse
respectu quor Comparens Causam ex parte Dni Smechowski
cum hodie Mattos ac Jurium Civilis Bledzen Institutam ni Civog
Judicij respectu obligationis Summae Bonificandi nichil
Intentionem ex quo Emicans Confessionem ad Bonificandum
Bledzeno assignet ob Certificatam non Exactos Mattos con-
demnandum obtendi esse attamen Jure Matti his Circum stan-
tijs minime attentis Constitutis ac de Praeventione Fori Sanita
Veluti obita Omnes simul totiens dicti Temporis Bles primo
pro Bonificandis quarog his Intentionem Altero accessio
Expensarum & Impetrandi a parte illius ad Jurisdictionem
Comparendum Citationem & quae Comparitio non ad Re-
quisitionem Exactis Sui Maanj Principatum venum per Ami-
cum Curiae Decium Tenutarios in Judicijo Civili-
cum Protocollo est Licentia Sui Maanj Principales ad Judi-
cium Civile ni Supra Celebrand Incompetenter dicti Tenutarij
& tam hinc Omnes quam Massinhos Honores Declarationis Memo
rato Comparenti Bonum Civem se ingrediendi Pro Maanj tem

Substantiae Suae Principatuum Integritati quam honoris Circumscri-
Indemnitati obviandae de Injurigendae Primi Actoratus Hor-
Maatur uti in Judicio Crem. Plocensi capti ad hocce Judicium Re-
sione in Altero vero uti in Solam Justitiae Protellationem
ac honoris Denigrationem Excogitatae promoveri Intens-
decernendae Incompetentiae Actione ac Decisis pro Circum-
scriptione Exemplaribus Poenis tam Trium Circumscrip-
vi quam quorvis Actuum laesivorum ex Actis Subsequentibus
minatione Iter atq Iter nunc quorum Supra Maatur Sa-
vis de Jure Salvandis

Franciscus Zaleski
Pre

In Cro Plocensi fra 2da pro Deum Rogationum pro
Salute Die 30 mensis Maij Anno Dni 1791

Ad officium Actoris pleni de pleri veriori sui Juramenti Emphiteu
tici Dni mei ad videndos Novos mundi Michaelis Hieronimi in Loco
ejus Jurassen Podestà Castellan Dobry Ordinum Pold Equitis hanc chartam
Confert querimoniæ Diligentiam Jam ejus Conquerelans in Cur ejd
Sui mei respectu Bon Crenewa sine ullis Jurisdictionibus vernaculis
Impetu grandinis tam in Grano quam etiam in Stramine Anno ejd
ni ejus Dni supine Privatis Contractu Tenutarii pri summa
1200 Flr Pold Annuali in Triennalem Possessionem Dni 10 mensis
Augusti Anno 1785 Completi tam in carne summam 1200 Flr Pold qua
libet Anno ejusd tenutæ per se quemlibet Civis Hospitio per solve
dam causa retinendi Flr 400 Flr Pold quotl in vim Compen
sationis ab Plenipotentiæ mei de Cendicata in eadem Contractu
Cinarratæ ac etiam in Carne quolibet 400 Flr Pold nuper me
tionatam diligentiam Juridicam fore Compensatorum ex ratione
Propinquioris Distantiæ de Bonis ejusd Crenewa ad Bona
Rusinowo Loci consentit quamq quota tantum modo
200 Flr Pold pro Universali mensuralione vernali in vim
Speranzæ in subsequentibus Binis Annis Gesta sua diligenti
Oeconomica futuri Cum Sudq his interstitiis Possessionis
Calipsi se se Contentare Jussit. Restantemq ejusd Primitiis
Annis summa Summam Cor Flr Pold ad Manus eidem Plo
Persolvit. Ipsiusq Primordiis Anni ejusd Privati Varii
Operarii preciosæ Mobilia Coralinaq agros ad Centum
nandum ad quodquod datum Pold expendi pleriq sunt,
Aut tamen his temporibus nam Dicta Festa Solemnia Nato Jesu
Christi Loco Ubinam Reponi Corpus Cum Cum Supellectili
Sua Domestica Inventariis ac quodquod Declinaret Privi
tus Cum Summo Cum Detrimento ni Locum tantum
modo Locum Curribus Subditor Rusinowien de mandato
Autæ in Numero Supra Oportunitatem Conductor
Concurrentibus, sine omni Rejore Jactu ac Ordina
tione Opportune Peracta, nam quodquod quisq Capere de
rebus sui conjecularitis potuerat, vel ea nicemirina
tionibus nempe Religionis etiam per quindecim Manipu
los Interjiendo, ad ulle sui Curribus nec ullis
Domi sue gerendæ. Jo Relicto Jure Civitatis ac quodquod
Stramine prolune vel Alimentis Animalium existentibus
Religuis Solummodo Curribus Relictis civitatis sese per
mesti eadq ipsa die ex eadq Villa Crenewo Omne Juvenum
genus Propinquio Labores et Obedientia Subditor ad
Curiam Rusinowien Conversa existit. Sunt vero

Sua taciturnitate tam in Injuriis Suis Patiatur iacturam quam
ne ad cupiscunq actoratum vexatione fuisset Concitatus nam
quinimo nam in Suis abinvicem pretensionibus ad se ex re
tenutae et triennalis Contractu ac Plenipotentia habi
tis Causa Suo et Distincto Omnino Actoratu Dijudicatura
est, tam de vindicatione Suae Injuriae Pmmimodae ac
pretensionum ex toties dicto Contractu tenutario Bn Cre
rewa emicantium Summarum Supraexpsarum tam per se
maarum testante Contractu tenutario exolutae quam
deservitae mercedis ex re Plenipotentiae Gestae ac quotam
in negotia Juridica erogatarum Promptitudineq
exolutionis Summae 60 Aurum hungaricat Superius
enarratae ab Ob Ilri M Sierakowski levatae Ilri Moo Pado
ski adjudicatae, alioq Tractu Causae Specificando
rum se Jure Actum fore maneq Salvis Salvandis

Felicianus Lempicki Cons Trais Dotis

In Cro Plocen fra 3tia post Dominicam Rogationum
pra Solutio Die 31 Mensis Maij Ano 1491



Jsus Mathias Zottowski qm Primum Trno pro Judijs Terribus Plocens in Siepre Celebrand per Relictam et Successores et Mci Gaspari Zglenicki Tribuni Supr cens pro Quibusd Poenis ac si pro Inscriptione Jr requisite Comparitionis Maans per se in Causa Inter Mcum Casimirum Sniechowski Exercitus Nationalis Rni Vexilliferum et Eosd Mcos Zglenickie in Judijs Crens Plocens Respectu Praetensionum ex fundo Bonor Bledzewo cum attinens Emicans pmotd pmaritis Conventus extiterit ad Ostatem sui innocentiam explicand Manifestari Cogitur in hunc Sensum Quia suus Maans licet ex Re Vicinitatis Condemnationem super Ejsd Mcis Zglenickie ex Actoratu Mci Sniechowski in Judicio Crens Plocens obtinend non permittere verum Eosd in Eadem Causa defendere debuerat attamen haec Comparitio licet per Maans tamen per Impetratum et Requisitum ab Ejsd Amicum Nomine Maans pro loco sui procurat Intercessit et Ideo de Diligentia in pmissis injungend super Ejsd Mcis Zglenickie pro Circumscriptione sui Maans Poenalitate Puncti tam in Termino quam Maone honorem sui Maans tangens Subsequend Eliminatione ac in Actoratu Eord Mcor Zglenickich Cons se Maans Incompetenter pro motd decernend haec Incompetenti Actione et sui Maans ab omni Impetitione

Impetitione Eliberatione Iterum ~~utq~~ utq Iter
quam Solennissime Mag. Salvis De Jur
Salvand Mathias Zottowski
Mpria

In Cro Plocens feria Quarta post Dominicam Rogat
num proxima Scilicet Die Prima Mensis Junij
1791mo

Gnosa Marianna Strzeszewska ott Petri Filia, ex ott Mfica Susanna Jeżewska progenita Primi ott Gsi Jacobi Trądzky secundi ad praesens voti Gnosi Alberti Wolinski Consors in assia Gnosi Valentini Strzeszewski Burgrabij Plocensis Fratris agens quam primum de Subscriptione Ejusq Gnosi Alberti Wolinski mariti sui sub Contractu intuitu Resignationis Bonorum Setropie inter Mficum Josephum Jeżewski Colonellum Exercitus Rni suae Copiarem Avunculum Germanum ab una, et Gnosum Stanislaum Gumowski Parte ab altera, in Anno proxime elapso 1790mo. inito, et Conscripto Subsecutt noticiam Sumpserit ad statim Succurrendo Substantiae suae integritatis per hanc Subscriptionem mariti in Jure naturae ac Successivo aliquod patiatur Detrimentum, de Diligentia in Praemissis, tumq. de nullitate ac invaliditate Ejusq Subscriptionis si et in quantum Juri naturae ac Successivo praejudicium inferens Iterum atq. iterum maatur salvis de Jure salvandis

Marianna z Strzeszewskich Wolinska

Valentinus Joannes Strzeszewski Bl Plocen qua = rt.

Frater assistens mp Ex Fra.

In Cro Plocen Feria Sexta post Dominicam Rogationum proxima scilicet Die 3 Mensis Junij Anno Domini 1791

Copia mocnie pro Pze
Exa Wolińska
Serviens

1791.mo

Anno

Suscepta mao ex pmali Comparitione M Josephi Zielenski
Pocillatoridae Rosarum Suo et M Felicis Zielenski Po
cillatoridae ~~Rosar~~ Rosarum fratris Sui ime de diligen
tia In eo quia Ternus a parte maaq et Albrq fratris
Contra Ilrem et MM Josephum Pincernam Plocq
Ordinis S Stanislai Equitum et Stanislaum Tribunum
Supremum Rokitnickie pro Judicijs Dominis Plocq de
Subsequenda laesione maonis eliminatione ac pro
circumscriptione irroganda poenalitate ~~Reo~~ prius
Recognitus In Judicio Cnq Plocq post Celebrato cir
ca Introductionem Causae a parte horum Illrium et
MM Rokitnickich Contra Se maaq et Albrq pro poenis
Intuitu Attentatarum ac si violentiarum Introductae
~~reposita~~ gratia lucrandae ex re praeventi fori ad Judi
Terre Plocq remissionis Causae reposita per Judi
Cnq Plocq connotatus non extitit facta quae dabitur
In forma latior

T. Zielinski
Mrs

In Cri Plocen Feria Sexta post Dominicam Rogationum pro
ximam Scilicet die Sexta Mensis Junij Ao 1791

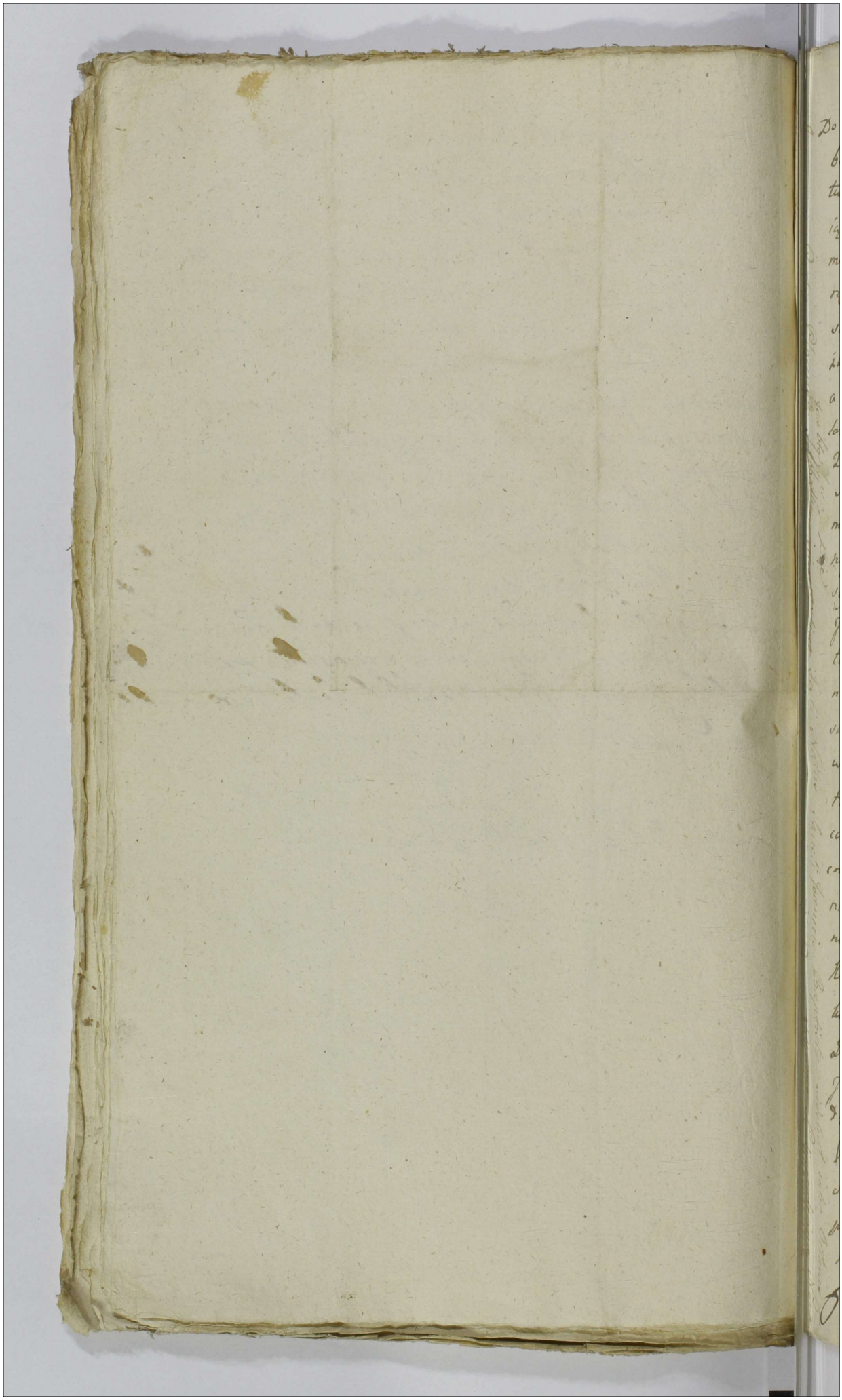

Do Urzędu y Księgi umnieyszych Grodzkich Starościnskich Płockich Oso-
biscie przyszedłszy JO Xiąże Michał Swiatopełk Cze-
twertynski Starosta Tuszynski zapobiegaiąc Całości Ma-
iątku Swego tę w pilności przed Księgami ninieysze-
mi na przeciwko JWu Antoniemu Sierakowskiemu Cho-
rążemu Zawskrzynskiemu zanosi skargę y manifestuie
się w tym Sposobie iż lubo Zalący się podług Obowiąz-
ków Kontraktu Dzierżawnego między Sobą zalącym się
a niegdy JWm Maxymilianem Sierakowskim Kasztel-
lanem Płockim JWo obżałowanego Oycem pod Dniem
24 Grudnia 1787 Roku na Dobra Drobin z Przyległo-
ściami nastąpionego między Innemi Summami y Sum-
mę 24161 Złł Groszy 18 Polskich do Rąk Obżałowa-
nego JWo Sierakowskiego zapłacił na Dniu Dzisiey-
szym przed Aktami ninieyszemi y z tey acz przez Tegoż
JWo Obżałowanego oraz y Innych Summ pokwi-
towanym został lecz kiedy JWy Obżałowany Skryptu
na wyżey wspomnioną Summę 24161 Złł Gr 18 Pol-
skich przez Siebie Zalącego się niegdy JWu Sierako-
wskiemu Kasztellanowi Płockiemu stosownie do Kon-
traktu danego / oddanego Sobie chociaż o niego po zapła-
ceniu tey Summy aby był Sobie Zalącemu się powró-
cony JWo Sierakowskiego dopraszał się niema y a
niewidząc w zeznanym przez JWo Sierakowskiego
na Osobę Swego Zalącego się Dniu Dzisieyszego w
Księgach ninieyszych Kwicie wyrażenia Dnia y Ro-
ku tegoż Skryptu lecz tylko Datę Kontraktu
Dzierżawnego Summę tę wyrażaiącego przeto Iżby
JWi Sierakowski z Skryptu tego w ręku Jego bę-
dącego iakowey Sobie do Zalącego się nieformował
Pretensyi ~~przeto~~ to czyniąc ostrzeżenie dla
Siebie o powrócenie nadmienionego Skryptu
powtornie przeciwko Temuż JWu Obżałowa-
nemu manifestuie się

JW. Xiąże Swiatopełk Czetwertyński

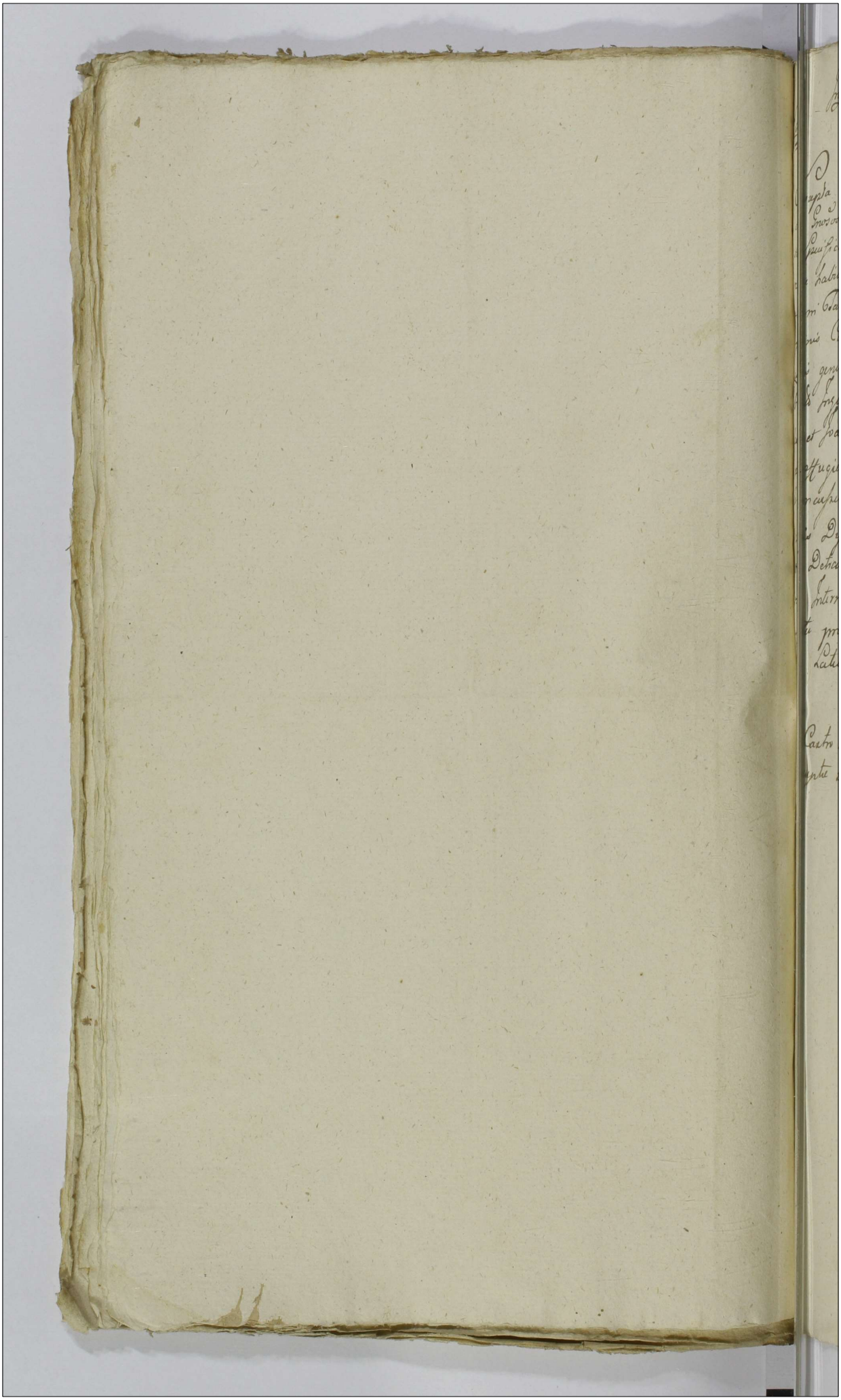

H. Inz 88

Suscepta Manifestatio ex pnti Comparitione Gsi Thomae Archuldusli
cons Gnosos Paulum Franciscum et Joannem Goszczynskie ac alios Tractu Cau
sae Specificandos Rne per Ipsos et quae per Gm Franciscum Goszczynski
nulla habito vel minima ad se Maarg Occasione Sui Maarg tempore Cime
rum in Taberna existens nulla ex Rne Infestationis aggravationis Con
cussionis Contusionis pro humeris Arreptionis Arrepti in terram protru
sionis genibus ac pedibus Conculcationis Concussionum licet quae non
obducto Injuriae tamen probandarum Inflictionis per Gsos vero Pau
lum et Joannem Goszczynskie Sui Maarg Injuriam sui ac Oppressio
nem effugiens cum Baculis praegrandibus assecutionis et omino vel
le Concussionis vita privare appromissionis per Omnes Maarg Lae
sionis Diffamationis Irrationum et nunquam probandor cum Sum
ma Detractione honoris Nobilitatis objectionis Ac aliarum Inju
riar Interrogato exprimendar peractionis de Irrogandis Itaque Re
sputu praemissorum Succubitis poenis facta quae dabitur In For
ma Latior. Tomasz Archuldusli R Trzymanc

In Castro Plocens Feria 2da post Fm Nattis Sancti Joannis
Baptae sicut ad Die 27 Mens Junij Anno Domini 1791

Magnificus Franciscus Lugowski Pincerna Siepiscensis
Suo et Mcae Marianne de Piniński Consortis
Suae nmo agens, in et contra Mcos Antonium Ignati-
um Franciscum, et Josephum Kossobudzkie Thesauraridas
Plocensis et alios Maatus est in hunc qui sequitur
modum, Quia Ipsem Maati licet bene Scivierint se
Maantem ac absentem contentum, tam vigore Complana-
tionis quam et Decreti Condrlis in Fundo Bonorum
Zdunowko Ultimarij Die 21. mensis Martij Anno 1785.
inter se Comparentem et absentem Consortem ab
una, et eosdem Maatos Parte ab altera prolati hac
a Bona Zdunowko et Zdunowo in Summis et Mar-
cis Decretis ac Complanatione exaratis, ac Processu
Super eisdem obtento possedisse, tumque Seorsivas Conde-
mnationes, tam in Terminis Condescensionum quam
in Termino Satisfactorio Respectu non solutionis
Summarum Originalium Provisionalium ac Marcarum
et non pacificationis pretensionum ex fundo eorumque
Bonorum emicanae obtentas, Super eisdem Maatis
fuisse, attamen ipsi et precipue Mcus Antonius
Kossobudzki hancce Possessionem quolibet Anno Sibi
Maanae praejudicando non tamen Summam Integralem
Provisionem Marcas persolvere processum ac Praeten-
siones fundi pacificare curando, Summam etiam
non totalem pre Sui Maanae coram actis Praesentis Die
24. mensis et Anni Currente non in tempore et nulla pra-
cedente ut lex disponit Sui Maanae avisatione Praesentavit

Eandemq Summam retro ad se recepit, Quare Maãns Ex-
tiens se ab aliquot Annis injuriatum, et quolibet
Anno in Possessione ppeditum Causamq respectu
non solutionis Summar cum provisionibus bonifica-
tionisq ptensionum in Judicio Tri Plocen captam
ob Contumatiam tamen eorundem Maãtt nec dum
finaliter resolutam de Jm Possibili horumce Pro-
nor Sine Subsequenda totalium Summarum
Marcarum Processus et omnium ptensionum
fundi pro re maãn et absen Contis provenientium
per maãtos persolutione, hisce maãtis dimissione
ac irrogandis Super Ejusdem pro praepedita Pan
Possessione Iterum atq iterum Suo ac cujus nne
Maãtur offerendo se a Possessione toties dictorum
Bonor (donec Plenariam Satisfactionem non habu-
erit) non recessurum Quinimo Circa Possessionem Se
Stiturum fore Salvis de Jure Salvandis.

Franc Lugowski mpp

Jn Cro Plocen fro Quinta in Crno Festi S.S. Petri et Pauli
Apls Scilicet Die 30. m Junij A.D. 1791.

Przyszedszy Osobiscie Szlachetny Łukasz Kiegs Woyt
Miasta JKMci Płocka na y przeciwko Wielmożnemu Jmci Xdzu
Andrzejowi Chalinskiemu Kanonikowi Katedralnemu Płockiemu
Urodzonemu Janowi Machczynskiemu iegoż Plenipotentowi
niemniey Łacnie Stanisł Janowi Sucharskiemu, y Michałowi
Modzelewiczowi Ławnikom Miasta tegoż Manifestuie się
w tym sposobie, Iż ciż Zazalemi toiegż Wielmożnym Jmci Xdza
Kalinski Kanonik miawszy Sprawę z Sobą Załącym się o
Zapłacenie Summy sobie od Załącego się jakoby należącey
y Skryptem Obligacyinnym aż do Roku względnie iey oddania
tymodtęże wprzod prowizyą nad zwyraz prawa wyżey wyrzy-
zabespieczoney w Xiągach Radzieckich tegoż Miasta wystawie
Dekret zapłacenia dla siebie pomyslny, a zaiste dla Załącego się
nie zlikwestymowany, od którego lubo Appellacyą do Sądu Je
Wyższego Subsellium
K.M. [illegible] Kor. założona była y przez Sąd Ra-
dzieckie konotowana chociaż niedopuszczona była, Wszelakoż
popierając takową Appellacyą Mandaty czyli Pozwy Prze-
kuzyine tak teraz Wielmożnemu Kanonikowi jakoteż Sądowi
Ziemskiemu Wydane zostały, Niezważaiąc jednak nabo-
Wielmożny Jmci Xiądz Kanonik Zażalowy zasłoniwszy na grunt
czyli Ogrod warzywem zasiany, na którym y Stodoła znacznie
hoszt[illegible]ca, bo ciężcy do dwoch Tysięcy Wraz z gruntem
Wynosi, rzeczonych Obżałowanych Urodzonego Jana Machczyn-
skiego iakoby Plenipotentaswego, y wzmiankowanych Za-
wnikow tamże niezważaiąc na Wzbronienie brama Sobo-
rowska przez Wielmożnego Jmci Xdza Kanonika ustanowiony
y na poddawane Wydanych Mandatow Relacyą uczyniwszy
gwałtowney przemocy, a mianowicie Urod Machczynskie
tak siebie Załącego się, jakoteż Syna iego Felisa Kiegsa
Felix rzeczą, szarpać popychać rzeczonej Urodzonej Machczyn-
skiej poważyć się, y wypartszy się Relacyą Wydanych Man-
datow zrabu Sądu Jozefa Benedykta Jędrzeiewicza do tey Sprawy

Prokuratora

tegoż popychać bić na ziemie powalić poważał się, y tak
rzeczeni Ławnicy deputowani podobnez Wioleneye czyniąc
juzto Manifestanta w Urzędzie Sędziowskim zostającego
zanie mieć ato z powodu Wielmożnego Jmci Xdza Chalinskiego
Kanonika, y Urodz. Machczynskiego tegoż Ogrodu Inwazora
odważyli się, Dlaczego Manifestant ocalając się przy Subs-
cyi swey o nieważność wzmiankowaney Intromissyi bez
prawnie zabraney, y względnie wskazania Kar za Wiolen-
cye poczynione powtornie y powtornie żali się y Ma-
nifestuie. Lukasz Kiczynski Petri et Pauli Apo-
Jnscr. Plocen. Fra 5ta in Crastino Festi S. Petri et Pauli Apo-
lon. Sublicet Die 30 Mensis Junij Anno Domini 1791mo

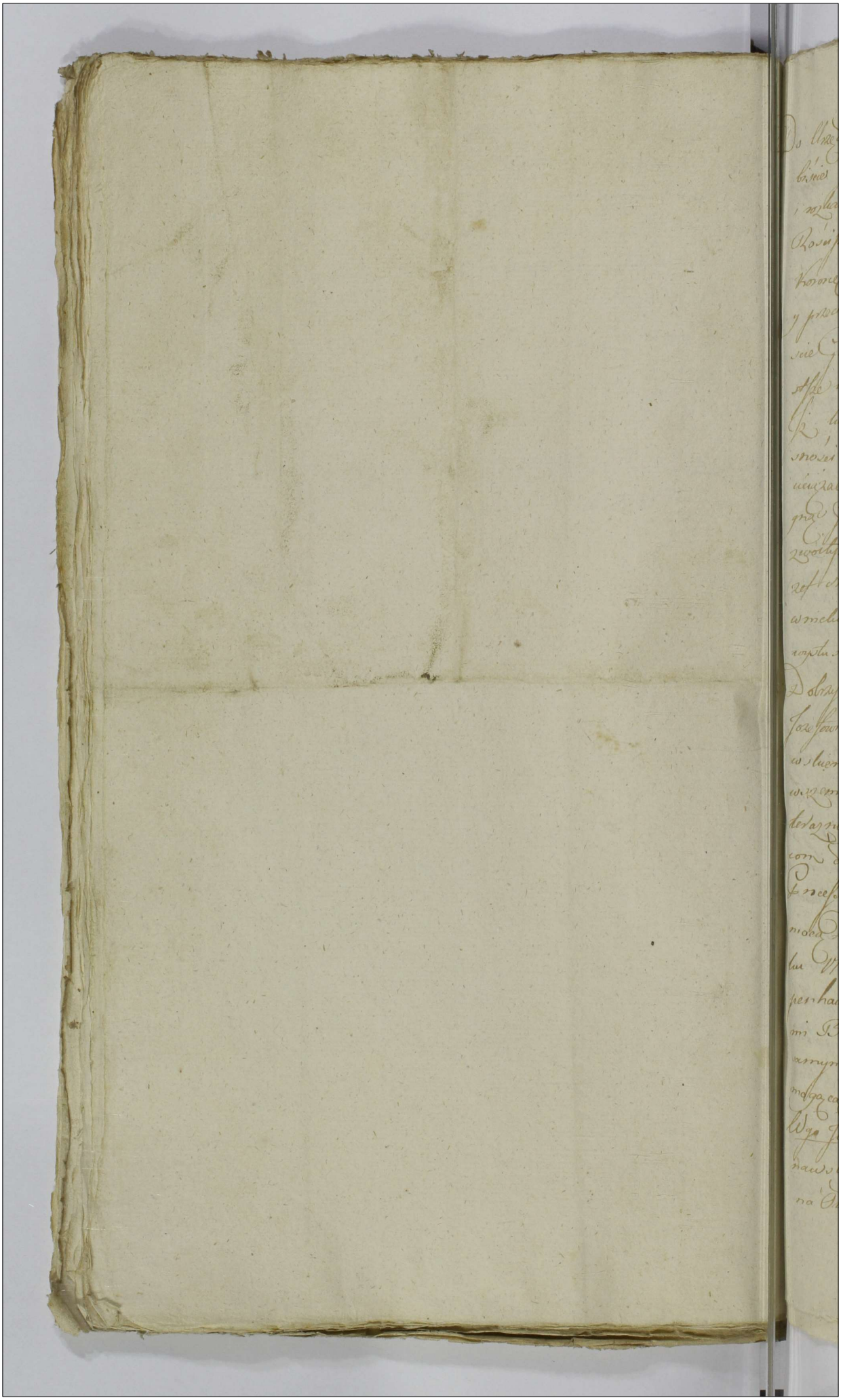

Do Urzędu i Xsiąg Grodzkich Trockich przysiędszy Ar-
bitrowie Jmci Pan Woyt Dobrzeński z wyraźnego Ukazu
i woli Exprzyiaciela swego JW Benedykta na
Rosiejewie y Knyszynie Jarzyńskiego Generała Woysk
Xięstwa y Jmienia tegoż przed tymże Urzędem na
y przeciwko JW Jozefowi Matuszewiczowi Chorążemu i Podstaro-
ście Grodzieńskiemu Bobrownickiemu jako nayuroczy-
ściej w materyiach y sposób mieć się zachowanie.
Z lubo wszelkie dochodzenia każdemu swojey wła-
snośći iest ustrzeżona, przecię tym zawsze prawem
ucieczać Obywatela niemasz Jmci Panowie y za-
gdy Go do Odpowiedzi wzdadzą Sprawiedliwie przy-
zwoitym każdemu zachowaniu iest. Atoli JW Jo-
zef Matuszewiczowi Chorąży i Podstarosta Grodzieński Bobro
wnicki mimo wszelkie wsze na takowe prawo
uczynione zawarcia przez Jmcia do Sądu Ziemskiego
Dobrzyńskiego swoim Pełnomocnikiem przed tenże JW
Jozefowi Kamperhauzenowi Podkomorzyckiemu Garna-
wskiemu Dóbr Stopina z przyległościami by
wszelkimi y JW Benedyktowi Jarzewskiemu JW Woy
ewodzkiemu y JW Benedyktowi Jarzewskiemu Dóbr Stopina z Dzier-
żawy ruchomych nieruchomych

A dziś Pomocnikowi Kawaleryi Narodowey daney
Chcąc się bliższym Kupna Dobr Stopina uczynić,
Załączego się Pryncypała niewiedzieć z jakiego Powodu
bo ani z mocy zapisanego Forum ani z Mocy rze-
czonych Działow i Submissyi, ktoreby samych
tylko WW Kamperhauzenow wiązać winny, ani nako-
niec z mocy położenia Dobr Stopina Pryncypal-
nych w Woiewodztwie Płockim leżących do od-
powiedzi w Sądzie Ziemskim Dobrzynskim Evo-
catone y Vexatone ciągnąć odważył się, przez zam
z wicyowania Tranzakcyi, pod wątpliwość Dziedzic
Dobr Stopina JW. Benedyktowi Jozewskiemu JW.
Kor. samemu służące żadney kwestyi podpadać
niemogące poddać, determinował się. A przeto gdy
ani na mocy Działow samym tylko WW Kamper-
hauzenom służących, bliższość Kupna Dobr Bra-
ta od Brata ostrzegaiących, ktore ieżeli by mogły wy-
mywać w obowiązku tym nawet Wo Jozefa
Kamperhauzena Załączego się Pryncypała Jaro-
datora, ile że iuż Wy Jozef Kamperhauzen
wywiązał się z tey powinności do zarezygnowania
tylko Wu Robertemu Kamperhauzenowi Dobr
Stopina trwać mogącey, a po odrezygnowaniu przez
Wo Roberta Kamperhauzena na powrot Wu Jozef-
owi Kamperhauzenowi Dobr Stopina zupełnie wzglę-
dnie Wo Jozefa Kamperhauzena ustaiącey. Albowiem
iżby było nienaruszone Prawo bliższości Kupna
Kontraktem Abrezygnacyinym winno było być stwier-
dzone, gdy więc ani na mocy takowych Działow

W. Jozef

W. Jozef Nałęcz Chorąży i Podstarosta Niebędąc z Kam
penhauzenów Imienia bliższości Kupna pretendować
ani zyskiwać niemoże Ani na mocy Submissyi
ile iuż Dekretu Kompromissarskiego pod Koniaya
żadnego Sądu ziemskiego niepodpadaiącego Między
WW. Jozefem i Robertem zapadłego rezolucyą skasso
waney bliższości dopominać się nie iest w cale
ani przy zwoitym powodem ani mocy uczynić. Gdy
nakoniec W. Jozef Nałęcz Chorąży i Podstarosta
Bobrownicki ani na mocy Cessyi żadney Jmci
W.o Roberta Kampenhauzena Porucznika Ka
walerji Narodowey służący, ile że W. Robert
Kampenhauzen Porucznik K. N. niemogł uda
wać W. Jozefo Nałęczowi Chorążemu tego do czego
iuż sam prawo przez Dekret Kompromissarski utra
cił, poszukiwać Dziedzictwa Dobr Stopina nieiest
zdolny, albowiem na mocy takich wyżey wspo
mionych Praw z iakiemi WW. Chorąży Nałęcz w Ma
nifestach i Perminach swych popisuie się czyliż mo
żna chcąc zyskiwać Jus propinquitatis którego Jego
Jurisdator W. Robert Kampenhauzen nieposzuki
wał ani poszukiwać może ani też nawet nieposzu
kiwa a iako więc Stworzenie nad Stworcę tak ani
Nabywca prawa nad Jurisdatorem mocnieyszym
bydź niemoże a przecież W. Jozef Nałęcz Chorąży
Ziemi Dobrzyńskiey niesłusznie processem ciążyć i do
Sądu nieprzyzwoitego powoływać Jle.o Benedykta
Jeżewskiego GW. Kor. żalącego się Pryncypała mimo
te wszystkie

Gnosus Adalbertus Rogierski nne Generosor
Pauli Parentis et Francisci Filij Rogierskich agens
a Prima Notitia de quadam Intromissione Coram
Actis Praesens Paulo Superioribus per Mtem Rni
Gnalem Providum Valentinum Michalak de Cierszewo
Authum et Jurat ex Requisitione Perillris Rdsmi
Andreae Chalinski Canonici Cathedralis Plocensis Recogni
tae ad statim cons Eunc Perillrem Rndsmum Chalinski
tum Nbles Simonem Szczepkowski et Valentinum
Janicki, tum Suprascrum Mlem Manifestari Cogitur
in hunc modum Quia Idem Perillris Rdsmus An
dreas Chalinski non Expectato Contractus Tenu
tarij Suprascror Bonor Karwosich Expirio haec
Bona in Suam Possessionem non Bonificatis Prae
tensionibus fundi omnino apprehendere Curat
Summam autem ad mentem Contractus Tenutarij
Constitutam levare Renitet Quinimo in Possessionem
horumce Bonor juxta Velle Sui quam Citissime
Intrare Conando Suprascros Nbles ac Mlem ad haec
Bona Superimmisit, qui Super Immissi Clamores quam
maximos excitarunt ex Selopetis profunda Nocte ex
ploserunt Mlis autem licet absens Maantis Parens
Vigore Juris Sibi Servienc hancce Intromissionem
illegaliter recipi Pretensam oppugnavit attamen eandem
ac si nne impugnante et exinde false recognovit. In
super "tam" Perillris Rdsmus Canonicus Nbles quam Mlis absens Parentem et
Fratrem laeserunt, diffamarunt, honorem Nobilitarem
denigrarunt, Quare Maans Sistendo Sui Maanc
Principalem Parentem Circa Possessionem horum
a Bonor de nullitate ac invaliditate Ejusd Intromissi
E Bonor Karwosich Tenutarij Possessoris vigore Juris sibi Ser
vientis

onis

Intromissionis quoad annum hunc in Vigilia Festi-
tivitatis Sancti Joannis Baptistae Anno Curr
inhoatum et in Simili Vigilia Anno futu
determinandum, demandanda Summa per Co
ctum Constitutae et etiam actis Praesens Praesc
levatione tumque irrogandis tam Super Perillr
Andrea Chaliriski pro Superimmissione Supra
nbliuve ac mtis quam Super immissis pro peracu
Violentiarum et tumultuum, ac pro quo interest
nis adhaerendo anterioribus maonibus easdemq
in nonullis Punctis Meliorando Iterum atq ita
nomine quo Supra Maatur Salvis de Jure
vandis.

Adalbertus Rogieriski

In Cro Plocens Feria Sexta ~~[illegible]~~
~~[illegible]~~ pridie Festi Visitationis Gloriosissimae
ginis Mariae Scilicet Die Primo mensis Julij
Dni 1791mo

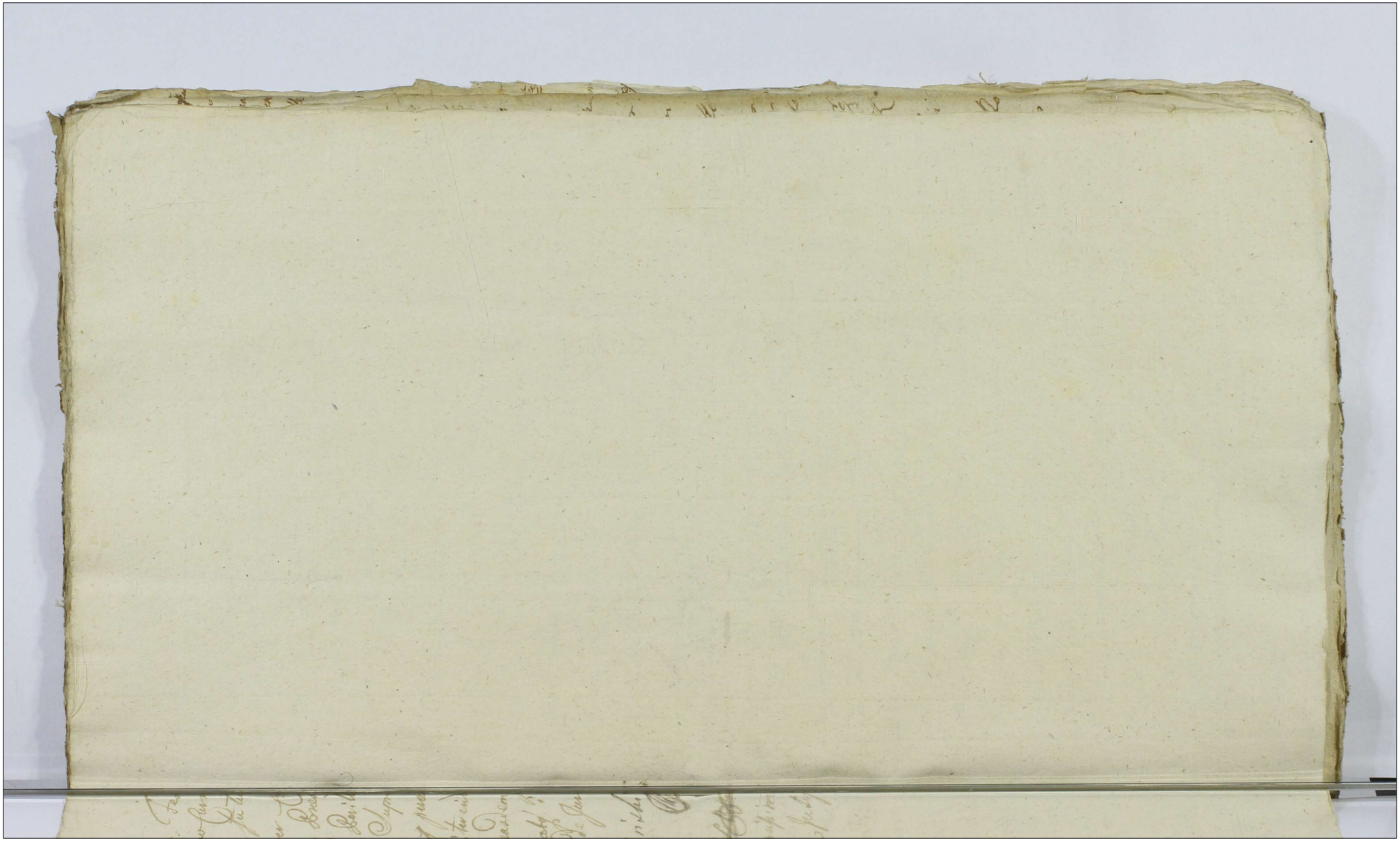

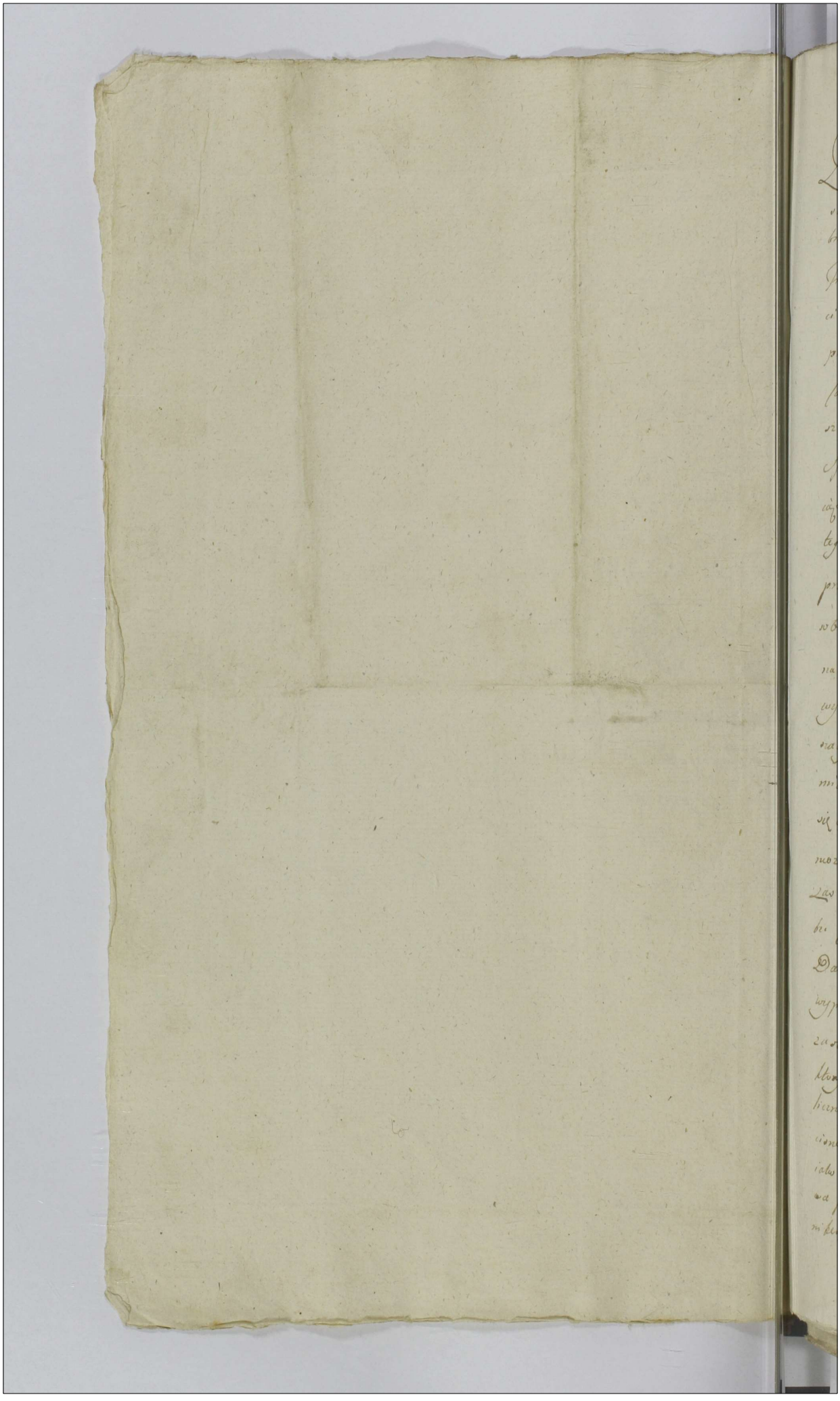

Do Urzędu y Akt ninieyszych Grodzkich Starościn
skich Płockich Osobiście przyszedłszy JW Wawrzeniec Do
browolski y Julianna Małżonkowie Rodzice Swoim y
Franciszka Szymana, Synow, y Maryanny Corki Dzie
ci Swych Imieniem z Pilności Prawa czyniący, na
przeciw JW Tomaszowi y Rozalij z Dobrowolskich
Corki także swey Murawskim, zapobiegaiąc U=
szkodzeniu maiątku Swego Żalą się y Skarżą w tym
Sposobie; Iż tenże Obżałowany Zięć dokładnie pozna
iąc wybranie Pieniędzy z Corką Żalących się mimo
tego oddaliwszy się od Swych Rodziców, przy ktorych
przez Lat blisko Trzynastu mieszkał, z nich żył, a Za
sobek z Strony ktory mogł przyżalących Sobie zyskać,
na Swą Potrzebę obracał, wiele Długow pozaciągał,
wybrawszy Pieniędzy 1mo z Karczewskim iadąc do War
szawy Dalismy Czerwonych Zł 20. 2do gdy Sprawę
miał z JP. Tanskim Dalismy Czerwonę Zł 30. 3tio gdy
się oddalał od Żalących się na Szynk obięty, dla Zapo
możki Obżałowanych dalismy Czerwonę Zł 20. Poczego
zaś Opuszczeniu Żony zapłaciliśmy za niego do Skar
bu Czopowego Zł Pol 254. 4to Zamieszczanstwo ciąże
Dalismy Czerwonę Zł 5. y inne rzeczy co do przykładney
wyprawy należące od Żalących pobrawszy, One powtracać,
za szczerbkiem y Uszkodzeniem innych Dzieci Imieniem
ktorych się żalemy, poważył się o ktore to powyższe oko
liczności, zapobiegaiąc, aby się do Żalących Dłużnicy nie
cisneli y za Obżałowanych niebyli ciążeni, wypuszczaiąc
iako wiele powtracał, zapieki Swoiey i recess czyniąc, z pilności Pra
wa powtore y powtore żalą się y Manifestuią tym Swoim Mu=
nifestem do tego Srodkuiącym. Wawrzeniec Dobrowolski A

Julianna Dobrowolska A

In Cro Plocene Sabbo Ipso Die Festi Visitationis G.V.M.
Scilicet Die Secunda Mensis Julij Anno Domini 17

II

95

Suscepta Maao ex pte et pte Comparitione M: Stephani Cieszewski
Vexillifer Halicien. in et Con. GG Xaverium et Petrum fratres in
ter Se Germanos Rakiotty Tabronicum de Cieszewskie et G. Vin
cencij Rakiotta Holicitam Contem Viduam Eleonoram Rakio
tta et G. Antonij Suski dictam Contem Viduam Matrem
Ignatium Suski filium ~~cum~~ ratione per ipsos Medietatis Bonor
Chudzynka et Sortis Bonor Brzochowa Sui Maantis hære
ditarior in Summa per Maantem debita ab aliquo annis
possessor tam ante Dnorum Condlo qm post id Dnorum
Sepius desolationis imo aerd ~~tam~~ in ædificijs Curialibus et
Villanis penitus devastationis et ruinationis Linguriorum alio
rumq Lignor ad ædificia per Maantem Comparatorum tamq
Sepium de integro Combustionis in Seminationum tam in
Bonis Chudzynko qm Brzochowo hiemalium et Verna
lium Totaliter deperditionis Subditor dispersionis in
juridicas processus Sui Maantis inductionis Quotar pri
mo Decem Aureor Hungaricall ad Serum manuale alte
rius itid Decem Aureor Hungaricall ad Compactum
verbale per Se Maantem et Gro Antonio Suski
creditar Cum provisionibus nullo Solutionis aliarq
injuriar et Damnor peractionis factaq Dabit
in forma Latior pro Subsequenda Concordia in Causa Sui
manifestantis Cum Maatis respectu pretensionum fundi Bo
nor Chudzynko ac Brzochowo vertente Varsaviam aliquoties
Conductionis ex indeq Litis expensar Causationis

Stefan Cieszewski mpp

In Cu Plocen fra Ida pt Festum Visitationis G Villanie
pxa Sedecim Die 4ta mensis July Anno Dni 1791

Copia Mandati ex Parte
Mtis Cieszewski Cum 99
Rakietto Servicem
In Cro Plocen
1791

Przyszedłszy Osobiscie Starozakonny Hersz Salamonowicz Kupiec y Obywatel Miasta JKr mci Płocka, nayprzeciwko Sławeł Janowi Ziemkiewiczowi Mieszczaninowi y Obywatelowi tegoż Miasta Niemniey Sukcessorom tak pierwszego iako y powtornego Małżenstwa Starogrodzkim Manifestuie się wtym Sposobie - Iż lubo tymże Obżałowanym a wszczegulnosci Sławeł Ziemkiewiczowi dokładnie iest Wiadomo Że Manifestant na mocy dawnych Przywilejow, y Dokumentow pominąwszy inne probacye jasno y wyraźnie dowodzące, Że Possessya pozatylnego placu Kamienicy Starogrodzkich, ciągnącego się od tyłu teyże Kamienicy aż do Ulicy Żydowskiey wdługosci Łokci trzydziesci jeden, Szerokosci dziewiętnascie przy placu niegdy Starozakon Jelonka zostającego prawem dziedzictwa temuż Żalącemu się służyć ma, przy teyże Possessyi dziedziczney rzeczonego Placu swego pozatylnego podług powyższego Wymiaru utrzymywać się powinien, ile że takowa Possessya tegoż placu w Żadnym Sposobie przez Possessorow Kamienicy wzmiankowaney Starogrodzkich niebyła Kwestyonowaną, Wszelakoż pomieniony Sławeł Ziemkiewicz wstecz idąc przeciwko takowey prawdzie, uczyniwszy zmowę z Urocą Teygem po sprzedaży rzeczoney Kamienicy y zawartych na Osobę iego, acz dość nieprawnie bo nie wswym iestestwie nastąpionych Tranzakcyach, niemniey Dekretowi Sądow Starościnskich Pośrednicżych Instancyi wtey okolicznosci Wszelkie Stron rozsądzając Spory zapadłemu czyniąc sprzeciwienstwo, o Wzruszenie to ktorego tak prawnie y sprawiedliwie nastąpionego Wyroku na wspomionych Przywilejach, oraz innych z Inkwizycyi wyci-

śnionych

-snionych dowodach fundującego się wczasie przyzwoitym
Żadnego Zażalenia naprzeciw Dekretowi Sądu Poszred-
-czego nieuczyniwszy wswych Terminach mylnie Wyra-
albowiem Żadna skarga, y zażalenie w Aktach Urzędow-
przez tegoż Obżałowanego y Sukcessorow Starogrodzkich
nieznaydowały się, y dotąd znaydować się po upłynionym
Terminie Względnie założenia Appellacyi Extraordynar-
ney do dziesięciu dni Prawem Chełminskim /: ktorym
Miasto ninieysze rządzi:/ niemoże, y niepowinna, a z tego
powodu wszelkie Dekreta finalnie nastąpione przyzwo-
dla siebie Exekucyi Względem ich Wyrazu jako rzecz osą-
-na, y niewątpliwą w sobie oznaczające Wymagają, y tym
Strony Zadosyć czynić powinny, iest prawem niewzruszony
a przecież Sławek Ziemkiewicz, y Sukcessorowie Starogrodz-
bez Względnie na Wyraz takowego Prawa postępując Wzmi-
-kowany Dekret Sądow Poszredniczych w Kategoryi Zalącego
-się Względnie Possessyi placu pozatylnego Kamienicznego
Starogrodzczyzna zwanego z prawem, dokumentami, y Spra-
-wiedliwością zgadzający się bezprawnie Wzruszać pow-
-zają się, y siebie Zalącego tak w possessyi należyć Winnego
przeszkadzaniu krzywdzić Wiolencye czynić, jakoteż po mi-
Ordynacyi Nayiaśnieyszego Krola, y Stanow Rzpltey w cza-
-sach teraznieyszych nastąpioney opusciwszy Instancyą
przez Seym co się tycze Spraw z Appellacyi Wynikających
Wyznaczoną do Sądow JoKr Mci Assessorskich Koronnych
zapozywać, y Terminami swemi obarczać niewzdrygają się

no

na expensa prawne Wyprowadzaią, Kary zaiste o Ewo-
=kacyach przepisane, jako tez za zmowę po miedzy sobą
udziałane na siebie wsciągneli, O ktorych wskazanie
polegaiąc na dawnieyszych dość licznych w tym interessie
uczynionych zażaleniach powtornie przeciwko tymże
Obżałowanym Sławetnemu Ziemkiewiczowi Oyczymowi, y
Sukcessorom Starogrodzkim Żali się y manifestuie, Moc
sobie ninieyszey skargi, jeżeli tego potrzeba, y okoli-
=czności Interessu tego wymagać będą polepszenia
powiększenia zostawiwszy.

Hersz Salomonowicz Lewita mp

In Cur. Plocensi Feria 5ta post Fm Visitationis Ihmae Virginis
Mariae proxima Scilicet die Septimo Mensis Julij
A.D. 1795mo

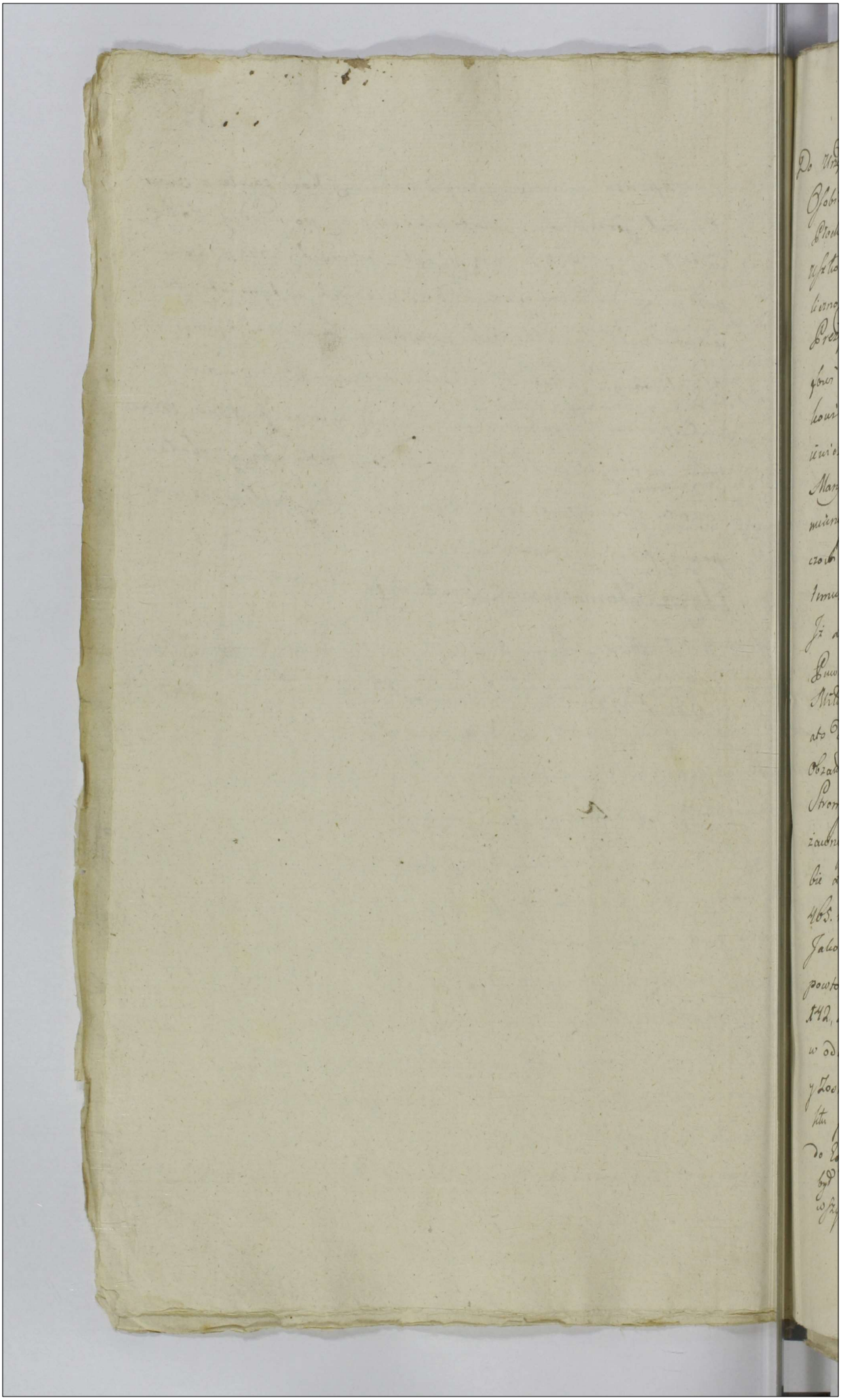

Gm.

98

Do Urzędu y Xięgi miejskich Starozinskich Grodzkich Płockich
Osobiście przyszedszy Nowak Jakub Lendrianowicz Miasta JKMci
Płocka Obywatel Zapobiegaiąc rożnemu Maigtku Swego
vstrzedzeniu z pilności Prawa w następuiących wyrazach y tho
licznej obmienia naprzeciwko Obd Franciszkowi Wszywickiemu
Prezydentowi, Janowi Madymowskiemu, Janowi Jolbie Jo
gowi Antoniemu dwoch Imion Jdziewiczowi, Franci
szkowi Siborskiemu, Woyciechowi Butermickiemu, Piotrowi Jedne
wiczowi Radnym, Tudzież Janowi Franciszkowi dwoch Imion
Manyanskiemu Pisarzowi Sądowi Sprawy niżey wyrażi
mianey Niżeiszym, niemniey Zacnemu JM Michałowi Modrakiewi
czowi Miasta wspomnionego Płocka Zacnikowi Skomie
nuż Sądowi przyniżaiącemu Żali się y skarży ato Obd
Ji Luboli tenże niżey wyrażony zacnemu Modrakiewicz Obrodzonym
Kwaterek Roli z Zasiewem y Ogrodem za Sadem Panien
Niedźwiednych leżącym w trzyletnią dzierżawną Possessyą
ato dobrowolnie wedle obmowy następnionego wpierw pomiędzy
Obrad JM Modrakiewiczem zadney, a Obą Żalącymi się zdrugiey
Strony, w Płocku dnia 10 Maia Anno zaś przeszłego 1793 Dnia
zaubnego Kontraktu, przez Strony i Bżyjaciół podpisanego, Co
bie Żalącemu się JM Andrianowiczowi ato za Summę złpol
465. ratkami wypłacać maiąc na Lat 8. ugodzoną wypusty
Jakoż Swoy Żalący się zaraz naprzód Summę złpol 90, jakoż
powtornie w skutek rzeczonych Kontraktow oznaczonych złpol
142, lubo nie do Rąk Obrad JM Modrakiewicza dla uprzytomnienia Jego
w odebraniu w Kancellaryi iednak sposobem prezenty wyliczył
y Zostawił, y z takowego Powodu na Mocy wspomnionego Kontra
ktu po między Obrad a Żalącymi się zawartego, na dalszy czas trwa
do Expiracyi trzyletniego Kontraktu Komicznie utrzymać się
był winien, prosił tenże Obrad JM Modrakiewicz niey nad
wszystko uważaiąc, aby wyższa pomienowszy Wyrok Sądu Pokor

nego

Potocznego Prezydentowskiego po między tymże Obrad Sto
lewiczem z iedney a sobą Zalącym się z drugiey strony w
Samey okoliczności na Dniu 28. Mca Lipca Roku zaś prze
1790 Zapadły, Siebie Zalącego się wedle Obmowy wspomi
Kontraktu ile przy następowanych onemuż Satysfakcyach
Trzyletniey Dzierżawney Possessyi wspomionego Pawło
Utwierdzaiący, którym y sam Obrad Sto Modulewicz Kon
iąc się żadney przeto temuż Wyrokowi nieuczynił Ska
y Zażalenia, dopiero po Upłynionym dość niemałym
su Przeciągu, tyle razy rzeczony Obrad Sto Modulewicz
postępuiąc przed Prawu y Sprawiedliwości, Siebie Za
cego się do Sądow Prezydentowskich Radzieckich Pła
w Myśli w Zruszenia wspomionego a iuż Dekretem Za
probowanego Kontraktu żadney ato naymnieyszey do te
ni Prawney ni Sprawiedliwey niemaiąc przyczyny y powo
iedynie tylko u jakoby wspomiony Pawłoczek ze wszystkie
Zalący się nieobsiał y dobrze w czasie Swoiey Dzierżawy (gdyż iescze Sto
do Expiracyi) nieuprawił, Zapozywać, y z nader wielkiem
Zalącego się Expensem pieniąc poważył się Obzadowa
zaś Szto Prezydent y Radni Sędziowie Uciążliwi, mieyna Wy
wyrażone jako też inne Dokumenta y dowody wyraźnie nie
zwoite bo pienne tylko Obzad zacnie Sto Modulewicza w tey
Sprawie Czynienie probuiąc; zważaiąc, Wyrokiem Swym
po między Obzad zacnie Sto Modulewiczem z iedney, a sobą Zalą
cym się z drugiey strony Zapadłym, Inkwizycyą (czyli Swoy
Zalący się acz w czasie Dzierżawney Swey Possessyi wspomiony
Pawłoczek źle lub dobrze uprawia y iakie gdzie zasiewa zboże)
niebacząc na Dokumenta nader nieprawnie wywodzić przekaza
Punkta ze strony Obrad zacnie Sto Modulewicza w bardzo wiel
kiey Liczbie Interesu by naymniey nietyczące, a przez Siebie Zalącego

Prawnie Expywowane bez nastąpionego Kontrowersyi Konnotowa
nia y Rezolucyi utworzenia co bądź porzimo / przyszłej, Jnfluu
zyuj rzeczoni Obrad Sędziowie czyli raczy z Pomiędzy Onych
Dwoch Sobie Załączemu się nieprzyjaźni y nienawiśni Samitysz
ho prywatnie bo y bez przytomnosci Szl Jana Maryanskiego
Pisarza nieprawnie wystuchali; Natomiast powtornym ato
ostatecznym Swym Wyroknieni na Dniu 2. miesiąca Roku
bieżącego po między Obrad Zaimcia M Modzelewiczem zicchey
a Sobą Załącym się zdrugiey Strony nader nielegalnie ani Spra
wiedliwie na Fawornem tylko Strony Zapadłym, a Załącego się
nie do ostatney przyprowadzaiąc nędzy, od wspomnionego tryb
tmey Dzierżawy Pawłoczka po nastąpionym Dzierżawy
wypłaceniu, zrobionych daiż nie małych nadzieiach / w żaden
sposob onych niebonifikowawszy / niepraumie odsądzili, Kon
trakt wyżey rzeczony ialoteż Dekret Sądu Potocznego Prezydentow
skiego tenże Kontrakt approbuiący, naymieyszym Zażaleniem
nie nadwątlony, po mimo Zażalen y Terminow Umorzyć y Kas
sować powazyli się a włożywszy na Obrad M Modzelewicza
za Lzyc y Dyffamacyą Załącego się niejakiey Krzywdy nie
wiedzieć z jakiego Powodu na Reparacyą Datusza do oddania
tegoż Obrad M Modzelewicza przyśnieli, Apellacyi od wspo
mnionego Dekretu przez Załącego się zakładanej niedopuścili,
z kąd Swego Załącego się w Naywyższym Sposobie Skrzywdzili,
Dla czego Swoy Załący się Skarżący się pod Obronę Prawa y
Sprawiedliwości Nadesłanego o niewazność wspomnionych Dekre
tow y Jnfluzyyi ialo nie prawnie nastąpionych, a Siebie
Załącego się Uciążliwie Ciążących y ich Exekucyą Zniesienie y Kas
sowanie, Kar tak na Was Sędziach Uciążliwych, jakoteż Prawo
y należne Zaco wypadać będzie Vczynienie, Siebie Załącego się
podług Obmowy Kontraktu spomiędzy Onże utwierdzenie się Spisanych
Dokumentow przy Dzierżeniu wspomnionego Pawłoczka utrzymania

y Ubespieczenie, Wszelkich ztąd wynikłych a z Przyczyny Obrad S.
Modulewicza ~~wynikłych~~ udziadanych Expensow bonifikacyi
nakazanie powtore y Powtore Stosuiąc się do dawnieyszych
a dosć licznych Uczynionych Zażalen Skarży się y Zali
moc Sobie tego Zażalenia jeżeli tego Potrzeba y Interessu Okoli
nosci wymagać będzie polepszenia poprawienia odmien
Zostawiwszy

Jakob Ludzianowicz

In Sto Plane feria quinta post Tm Visitationis G.O.M.
Scribit Die 7 Mensis Julij Anno Domini 1791mo

Sr Jakub Lendzianowicz
przed Sądowi Radnickie
mu Prezydent y Sr Mo
dulewiczowi

Zazalasc

Przyszedtszy osobiscie Starozakonny Hersz Salamonowicz
Kupiec y Obywatel Miasta J. Kr. Mci Płocka na y przeciwko
JmPu Adamowi Teygowi takoż Obywatelowi tegoż Miasta
w jak nayuroczytszym sposobie czyni Zażalenie, y manife-
stuie się w tym ~~sposob~~ Wyrazie, Iż tenże JmPan Adam
Teyg Obżałowany duchem jakowym sis pełnym nienawisci
y zemsty ku swemu Zalącemu się uwiedziony nie zważa-
-jąc na Prawa tak dawnieyszemi Konstytucyami, jako też ~~y teraz~~ świeżo w Roku
teraz bieżącym poddniem trzecim, y piątym miesiąca maio
przez Nayiasnieyszego Krola szczęsliwie Panującego
wraz z Stanami Nayiasnieyszey Rzeczypospolitey udziała-
-nemi potwierdzone Warujące wszelkie bespieczenstwo
wszystkich ~~osob~~ bądz jakiego Narodu nietylko na ma-
jątkach jako też ichże Osob bydz powinne, takowe zabe-
-spieczenie kozdemu Obywatelowi powyższym Prawem
ostrzeżone używszy jakoweysis absolutnosci, y przemocy
gwałtowney niezważając y nato że Manifestant przy possessyi
gruntu swego własnego ~~[illegible]~~ w tyle Kamienicy Starogrodczyzna
zwaney ~~ciągnącego~~ zostającego. Dekretem Sądow Pośredniczych
Staroscinskich między sobą Zalącym się y Sławetnym Janem
Ziemkiewiczem oraz Sukcessorami Starogrodzkiemi ocalo-
-nym został, czasu niedawnego gdy Manifestant w domu Szlo.
Prezydenta Miasta tuteyszego Płocka w Interessach swoich
osobnych znaydował się, wspomniony Obżałowany nie-
mając żadney przyczyny ale tylko sposobem napasni-
czym ku swemu Manifestantowi bez względnie na powo-
-gę Prezydenta podowczas y w domu swym zostającego, unie-
siony tegoż Manifestanta, y w takowym Mieyscu dla kozdego

bespieczenstwo Warującym nietylko słowami Wszelkiey
niegodziwosci pełnemi lzye ale nadto dobicia Manifes-
porywac się, rozne pogrozki ku uszczerbkowi Zdrowia
tegoż Manifestanta dążące Wykazywac, y ogłaszac
a coraz większa niekontentując się takowemi Zdro-
znosciami jeszcze większey używając złosci Wyszedł
z Domu rzeczonego Szlachetn Prezydenta, y przybrawszy
do Siebie Ludzi grunt tegoż Manifestanta Włosciwy
naszedłszy tamże Ogrodzenie Wtyle Domu Manife-
stanta z Obladrow wpale pozakopywane porozrucał
y na Ulicę Zydowską Wyrzucic, jako Wtey mierze
Wizya przez Urząd deputowany Lawniczy od Szla-
chetto Krzywickiego Prezydenta przed uktami
Radzieckiemi pod dniem Szostym Miesiąca y Roku
teraznieyszych Zeznana iest oczywistym dowodem
poważył się, y takowe gwałtownosci na przeciwko Pra-
wu powyzszemu udziałac przedsięwziął, przeto
kary zapomienione przestępstwa gwałtownosci
Prawem przepisane na siebie Wsciągnął, Okto-
rych Wskazanie już to zapokrzywdzenie na Osobie
Manifestanta, jako tez nayscie przez Ludzi Subor-
dynowanych tegoż gruntu, y tamże Ogrodzenia gwałto-
wnego rozrucenia, Szkod poczynionych bonifikacyi
Wyistoczenie powtornie y powtornie przeciwko te-
muż Obżałowanemu Manifestuie się –

Hersz Salomowicz Lewita mp

In Sw Plocz. Feria 5ta post Fm Visitationis Gloriae Virginis
Mariae proxima Scilicet die 7ma Mensis Julij AD 1791



Przyszedłszy Osobiscie Starozakonny Hersz Salamonowicz Kupiec y Obywatel Miasta JKrMci Płocka na y przeciwko Sławeł Janowi Ziemkiewiczowi Mieszczaninowi y Obywatelowi tegoż Miasta manifestuie się a to oto, Iż tenże Obżałowany po ożenieniu swym z niegdy Maryanną z Maliszewskich Starogrodzką obiąwszy w possessyą swoją grunta po niegdy Szlachetn Fabianie Starogrodzkim pozostałe, a niebędąc w stanie zapłacenia Zniewakom zboże z tychże gruntow sprzątaiącym przyszedłszy do swego Manifestanta z usilną prozbą swoją Wypożyczenia sobie pieniędzy dla zaspokoienia owych Zniewakow, od tegoż Manifestanta już to pierwszą razą Złotych Pol Sto, y powtornie Złotych Pol Czterdziesci Sześć pożycznym sposobem Wziąwszy, takowey summy ogulnie czyniącey Złotych Pol Sto Czterdziesci Sześć swemu Manifestantowi oddać niechce, y prowizyi od niey należącey nieopłaca, dlaczego Manifestant względnie zapłacenia takowey summy Wraz z prowizyą przeciwko temuż Obżałowanemu powtornie Manifestuie się &c.

Hersz Salamonowicz Lewita mp

In Cu Obecy Gerie Gta pod Ten Visitacionis Glmae Vigi-nis Mariae proxima Salut dei Septima Mensis Julij A D 1791mo

Illus Simon Rosciszewski Pincerna Chełmen in et cor Mtum
Carolum Rosciszewski Ensiferum Novogroden Maatus est Idq
ex Eo Quia Idem Maatus habendo Sortes Suas hereditari
as in Bonis Czarnia et Zambrzyca in Pltu Ploca et Dictis
Sciprcen Consisten Sed secum Maan intuitu Resignatio
nis pfatar Sortium Submissionem Manualem Vim
Perpetuae Transactionis in Se Retinen Die 22da Mensis
Julij Anno Curen inivit et Eadem Submissione accepta
Statim Summa Duor Millium Trecentor Tyn Quem
libet Tyn Triginta Sex Grossis numeranae pro Pre
tio Condictata pro Die Undecima Mensis Julij Anno
Eodem Transactionis in Forma Statuti Coram Actis
Crum Ploca in Prnam Maan Recognoscere Se assecura
vit; nunc vero adveniens Plociam pro hoc Die Supra
presso pdictas Transactiones Super mensam Sortes ~~Supra~~
~~punctas~~ non recognovit Sed tamen alia Prnae Jure
Perpetuo Cessit exindeq Submissioni per Se Data et
Manu Sua Subscrae contravenit et poenas in Se tra
xit de Quibus Super Ipso Irrogandae ac Injungenda
Transactionum in Prnam Alicujus Recognitt Cassa
tione Jam vero in Prnam Sui Maan juxta Nexum
pmissae Submissionis coram Actis Prsen Recogni
tione Iterum atq Iterum Quam Solennissime Ma
nifestat Salva Ejusdem Maaonis Melioraone aut in
Ampliori Copia ad Acta Porrectione pcustodita fa
cultate Szymon Rosciszewski mp

In Cro Ploca Fra 2da unde Fm Scapularis B V Mariae
pxa Siliot Die 11 Mensis Julij Ad 1791

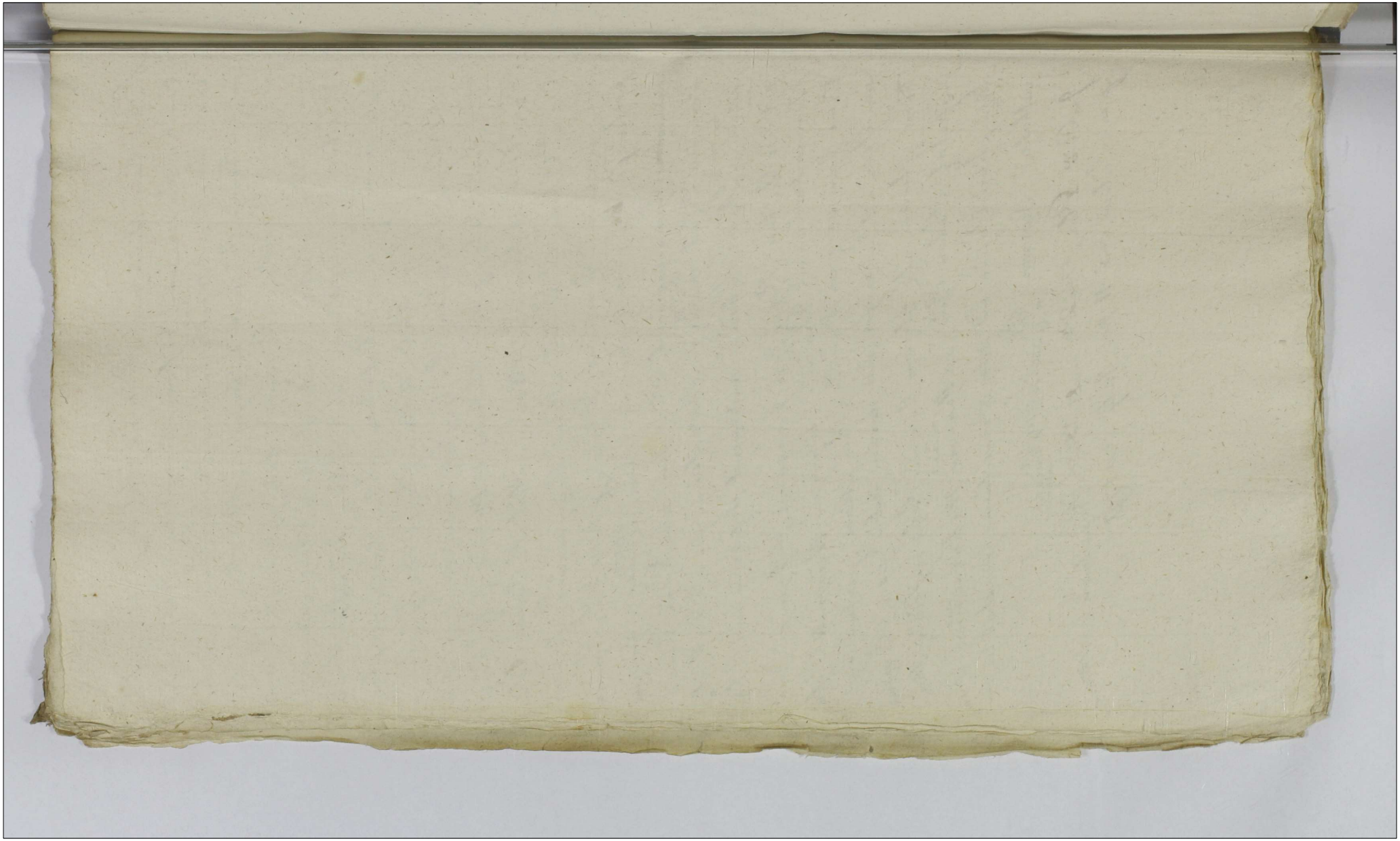

Maonis ex Lto
M. Rosciszewski
Cone M. Rosci
szewski

Copia

1791mo

~~172~~

Gnus Albertus Gorzechowski ob Antonij filius
in vim omnimodae Diligentiae maatus est idq
in Eo quia Sors in Bonis Sulkowo Sitt fatis
ob Ejusq Gsi Antonij Gorzechowski et Marian
nae Sulkowska Invicem Conjugum Compa
rentis Parentum derelicta et in se Comparens
ac Gnos Nicolaum et Franciscum Gorzechowski
Jure Naturae devolutt necdum est ex divi
sa suusq Maans onera Creditoribus per
solvit et in Possessione Ejusq Existit, sed
Quia Gnus Nicolaus Gorzechowski tertius
frater hanece Sortem Sat minutam et in Par
tes dismembrari dificilem omnisso Jure
Naturae licet tam personaliter qm per varias
Prnas Amicabiliter a se Maans avisa
tus extiterit et ut nemini qm sibi Maans
Portionem suam Eo ptio quo et Aliena Prna
acquirere Studeret Impetratus fuerit, atta
men amore fraterno minime Considerato
et offerentia Summae pro ptio Ejusq Por
tionis per Maans quolibet tempore persolvenda
minime attenta ut fama fertur Gso Tito
Sulkowski abresignavit ac exinde suum
maans Injuriare et Substantiam post Pa
rentes derelictam dismembrare Conatur Qua
re maans sistendo se Circa hereditatem
totius Sortis de nullitate ac invaliditate Qua
rum vis Transactionum si quae ex Persona

Ejusd. Gri Nicolai Gorzechowski in Rem Gri Titi Sulkowski Coram Actis Quibus Recognita Intercesserint Maatur offerendi pro Cassatione harce Transactionum etc si non in Proprio Ettu Recognitar Actorum Summam Autem pro ptio Pro entem in quantitate per Gm Titum Sulkowski sed in quantum Constitutum quolibet pore persoluturum fore salvis de Jure servandis.

Woyciech Gorzechowski R.

In Cro Ploum Fra 4ta ante Fm ~~[illegible]~~ Capitulum B.V. Mariae proxima Scilicet Die 13 Mensis July Dni 1791



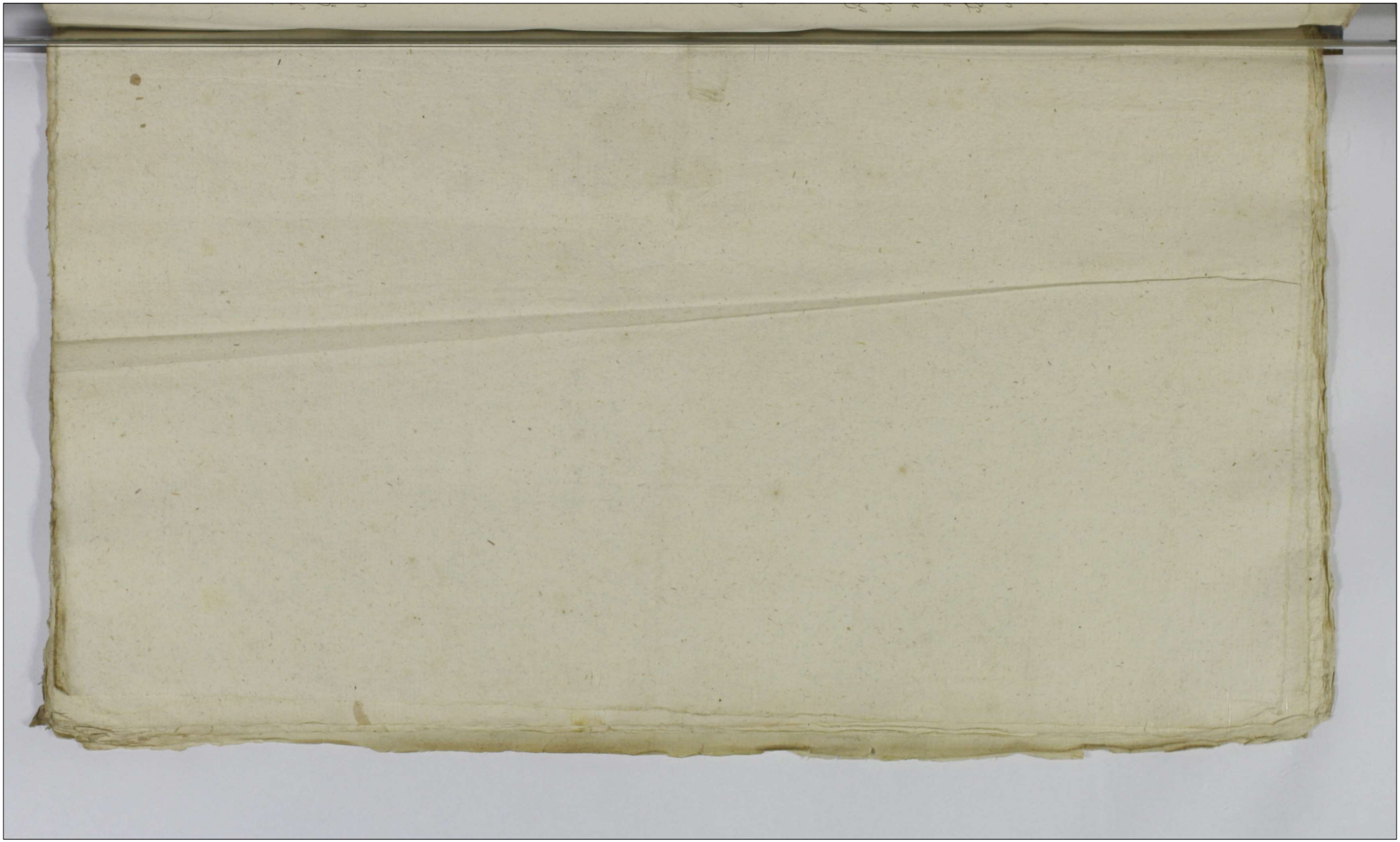

Suscepta Maatio Ex Prli Comparitione GG Francisci Parentis et Stanislai Filij Leszczyńskich In Et Contra Illustrem Admodum Rndum Casimirum Obrębski Sortium Bonor Leszczyno Nblium Haeredem atq GG Albertum Turski et Mariannam de Molskie Invicem Conges Earae Sortium Tenutarios Possessores Rne Per Ipsos Et quid Per Quosum Turski non Desistente ab Anterioribus violentijs et Injurijs Suis Maane Illatis nunc Tempore non pridem praeterito Domus Quosi Leszczyński Parentis Cum Framea Evaginata vi et violenter superinvasionis superinvadente Janua in Eae Domo Extante Sectionis Et Fenestrae De Integro Itiae Dissectionis Circaq praemissam violentiam suor Manifestante se se opponente Infestationis aggravationis Concutere ac Convulnerare Framea secum apportata Omnino Conationis Tunc Temporis Laesionis Postpositionis verbis quam Calumniosissimis affectionis Per G de Molskie Contem Famuli G Leszczyński Parentis Circa Custodiam Equor Extante et nullum Damnum Inferente Tantum modo Ex sola Invidia Infestationis baculo Concussionis Concussionum Inflictionis et praedictor Equor ad Forestam abactionis Insuper Per Illustrem Admodum Rndum Obrębski adveniente Cum G Turski ad Domum sui Maane Parentis Similiter Infestationis laesionis Postpositionis et verberare. Sine ullo Respectu Etatis sat provectae Minationis ac Aliar violentiar et Inconvenientiar facta quae Dabitur in Forma Latior. ac variar Comminationum In majorem oppressionem, Suor Manifestante Propallationis.

Franciszek Leszczyński R.T.

Stanisław Leszczyński R.T.

In Cro Pleanz feria quinta ante Fm Scapula
BVM pta Scilicet Die 14 Mensis July AD

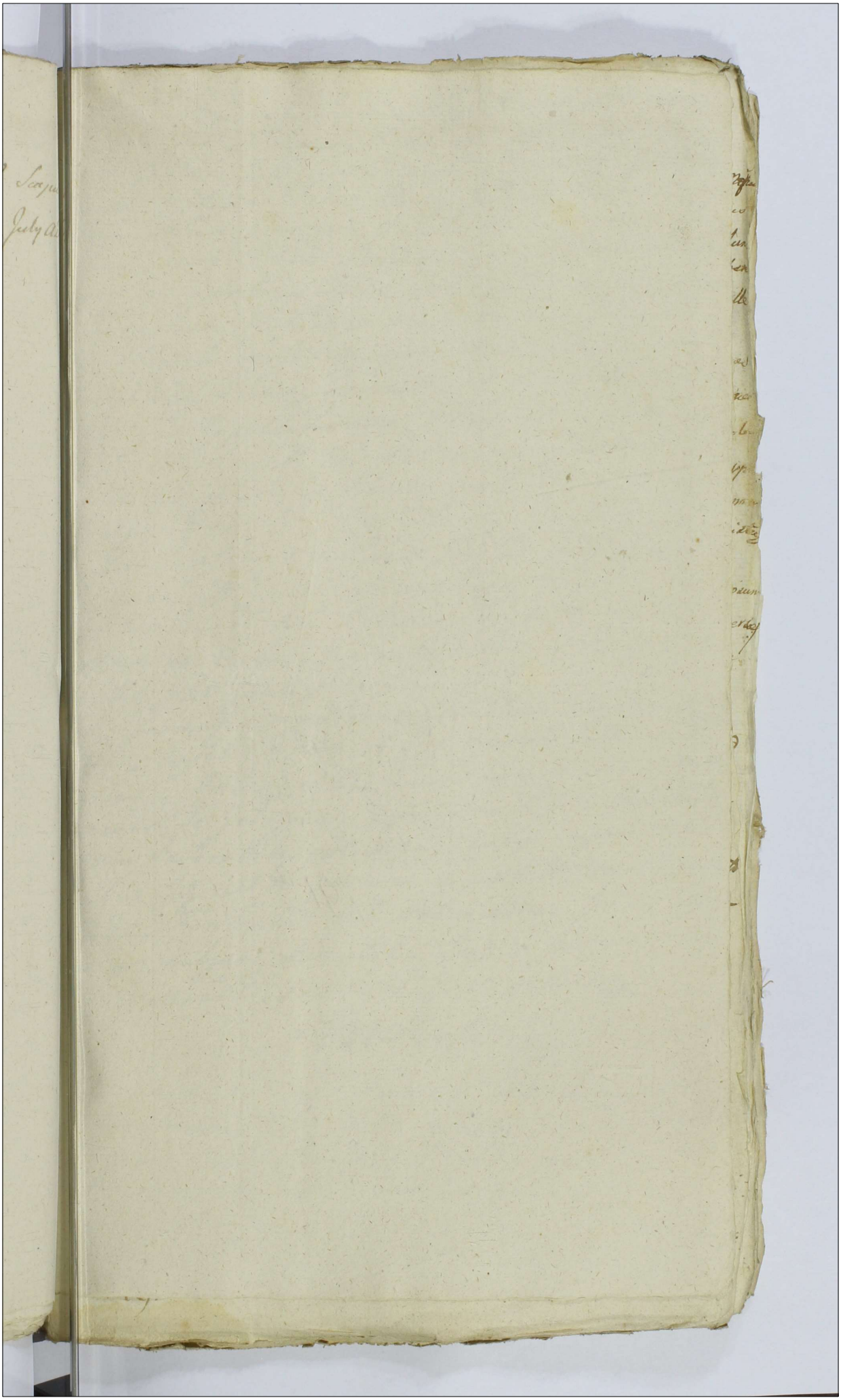

Copia Maomis
ex Parte G G Le=
szczyńskich Con
G Turski

1791 Ao

Jnd

105

...us Nicolaus Brzozowski Bonorum Nagórki Dóbrskie seu-
...rtium in Jbris citt ~~[illegible]~~ Hæres, cons Mficos Joannem
...mowski Judicem, Antonium Woznicki Subjudicem, Franciscum
...Tkowski Notarium Trres Plocens Judices Gravaminosos
Jllrem Mficum Joannem Sokolnicki Tribunicæ Plocens
...t Commissionis Civilis Bellicæ Commissarium Partem
...dhærens, in vim Omnimodæ Diligentiæ maatus est
...dq in eo, Quia in Causa respectu in Sylva ad-
...Bona Nagórki pertinens peractt violentiar in
...dicio Crens Plocens promota, et finaliter sopita,
...ndem per Appellationem Jllmi Mfici Sokolnicki
...d Judicia Tribunatt Rni Petricovien deventa, ac-
...tiam in Judicijs Trribus Plocens ventilata, et simili-
...r Omisso Decreto Crens Plocens finaliter non-
...ttentis Accessorijs a Parte Jllatis, Decrisq eo In-
...uitu subsecutt decisa, in uno Eodq Negotio in-
...dicio Tribunatt Rni Petricovien se se vertens,
...ecretum ex Lectis Inquisitionibus, in Raciq in
...adentia pxe præterita Penalitatem super se-
...Maans promulgans est prolatum, ideo Maans pro-
...sequens Appellationem ab Eod Decreto Interposittt
...dhærensq Anterioribus Querimonijs ea in Causa
...ubsecutis, de Jrroganes tam super Parte hocce De-
...cretum favorabile procurans, quam super Mficis
...udicibus Jd ultra praxim inusitatt, non Expectatt
...in Judicio Tribunatt Rni Petricovien finali Deci-
...sione promulgans Succubitis Pœnis Jterum atq
...Iterum Maatus. Salvis de Jure salvans.

Brzozowski mpria

...n Crō Plocens in Trnis Querelarum Causarumq Officij
...um Exemptionum Festi Nattis Sancti Joannis Baptæ
...uæ Crens Capitt Plocens Et publica acclamatione juxta
...Solitam Cadentiam Hmi In Diem hodiernam Incidens Feria
...Secunda post Fm Scapularis Beatissimæ Virginis
...Mariæ pxa Scilicet Die Decima Octava mens Julij
...A.D. 1791

Copia Madris ex
Parte Gsi Brzozowski
coram Officiis Judices
Torres Plocz et
Jm: Pobolnicki

Conseri ptt.

N 79 Anno Anno.

Gsa Constantia de Grabskie Gsi Valentini Gosicki lesivi mariti Consors in assa Magnifici Pauli Grabski Subjudicidae Terrae Vissogrodiensis Fratris sui Germani agens adversus eumdem Gsum Valentinum Gosicki Maritum Suum lesivum Maata est in hunc modum Quia Jac Gsus Gosicki non solum fortunam suam in Bonis Strubiny haeretem sui haereditatis dissendidit verum et Summas Inventaria res mobiles ac totam supellectilem Domesticam per incuriam sui dispersit seq Maantem ac se Maatum tum Pupillos secum Maan pgenitos sine ullomodo vivendi reliquit, et decoro modo vivendi non curat, nonnisi Quotidiane sedendo in oppido Plonsk liquoribus sese alienar personarum sumptu obruendo se Maan Contem varijs molestijs Concussionibus lesionibus publicis injurijs afficit, comminationes varias pp lat, p idq lesivus et injuriosus Maritus extitit quaexre Maans Succurrendo omnimodae suae Securitati subveniendo Summae Suae Trium Millium Florenorum Pol in Bonis Zagaiewo in Terra Ciechanoviensi consistentes ac proventus ab eaes provenientis integritati de restrictione eiusdem Gsi Gosicki Mariti a Participatione provisionis a praemissa Summa; futi ad hocce tempus p ipsum participatae tamen nec in sui bonum nec in Maan ac filiorum necessitatem Conversae irrogandisq p indecenti observantia Contis Poenis iterum atq iter quam Solennissime Maat.

Paweł Grabski rrppp Konstancya Gosicka st

In Cro Plocensi ~~Jn Fr~~ Jdq Sub Celebratione Judiciorum Feria 4ta post Festum Scapularis BVMariae proxima Scilicet Die 20 mensis Julij A.D. 1791

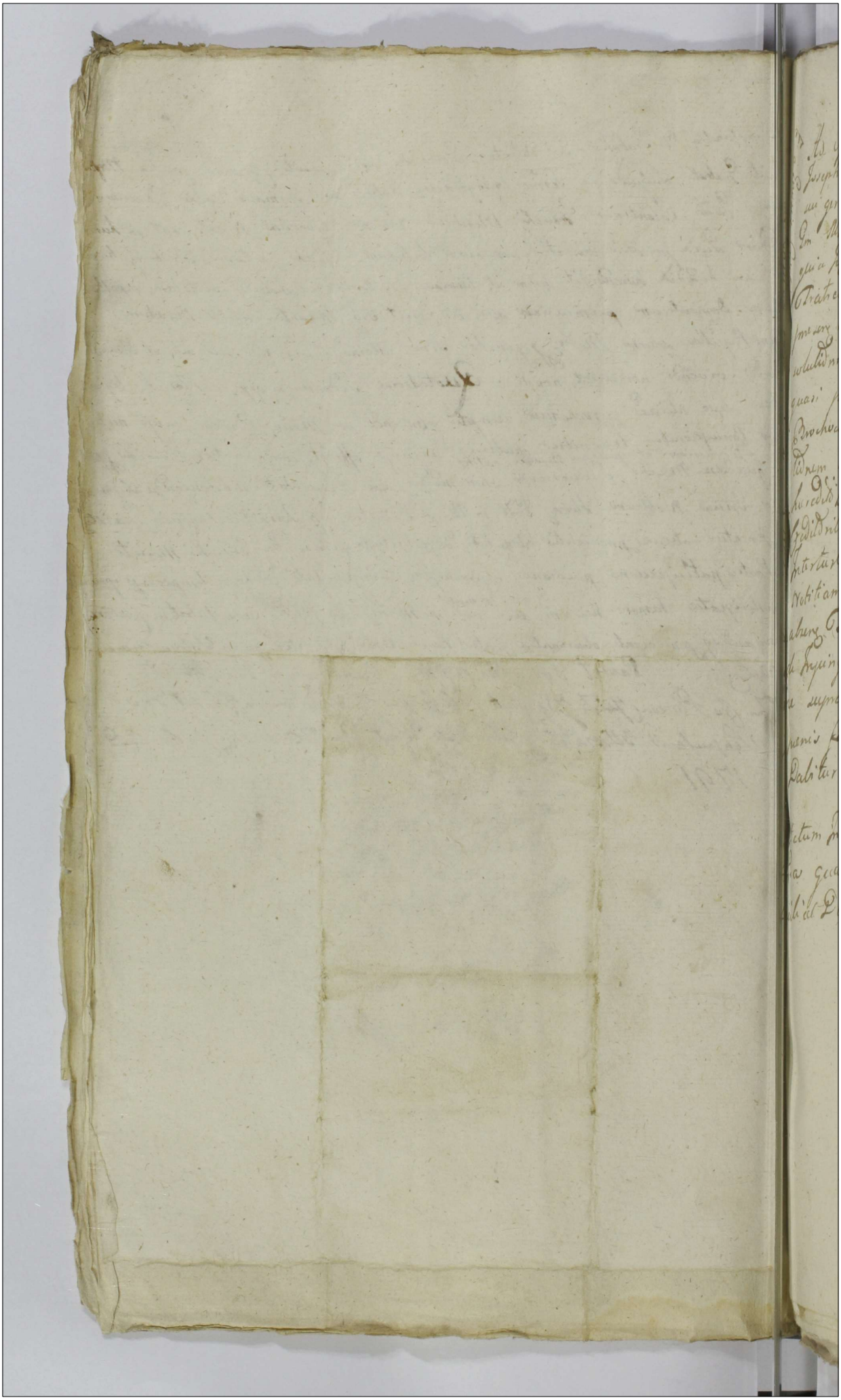

Ad Offm Actaque praesens Crenae Capitis Plocensis pltr Comparens Gnus Josephus Przedpełski suo et Gnosi Valentini Przedpełski Fratris sui germani olim Josephi Przedpełski Filius inne in et adversus Gm Marcianum Harwowski Maatus est idque in eum modum quia Jgs Gnus Harwowski formata ad se Maanę ac absenę Fratrem quadam illegali praetensione Tno suo pro Judicijs praesens edito ad paratum Decretum Injunctae Condnis resputa solutionis Cujusdam Summae Ducentorum florenorum Polonicalis quasi per olim Gnosos Nicolaum Harwowski et Constantiam Brochocka Ejusdem Gni Harwowski Maati avos in obligationem sortis / quam sui Maanę et absenę Fratris Parens Jure haereditario acquisiverit nullum tamen onus ad pacificandum Creditoribus in se Consumpsit / exposito nulliter ac indebite interturbat et ad solutionem suprascriptae summae nullam Notitiam tam per Maanę Parentem quam se Maanę ac absenę Fratrem de Eadem habitae ~~supramentionata~~ Convenit de Injungenda Itaque liberatione suorum Maanę a Solutione suprascriptae Summae ac Irrogatione pro indebita vexatione poenis ~~factaque~~ Iterum atque Iterum Maatur quae facta Dabitur in forma Latior

Jozef Przedpełski R.T.

Actum In Castro Plocensi idque sub Celebratione Judicii nostri Sua quarta post fm Scapularis B.V. Mariae prima sub Die 20 Mensis Julij A.D. 1791

a Gnosis Cristina Dłużniewska Nos ad Felicis Stanislaus Nos Maria

Gnosus Franciscus Girzynski Conc. Gnd Mathiam Girzyn
ski fratrem suum Grnum Maatur idq ex eo quia
dum et quando suus Maans circa Contractum Intuitu
Resignaonis Sortis in Bonis Łazek Sitae cum
Gso Mathia Girzynski fratre suo die 4ta mensis
Martij Anno Currentis hic Plocae Initum Sum
mam Duorum Millium florenorum Polonorum pro Pretio
Ejusdem Sortis ab Eodem Maato fratre suo exiebat,
Ja vero Maatus in hanc Summa Duorum Millium
florenorum Polonorum pro Pretio Constituendam persistere
nollebat et solummodo Summam Mille florenorum Polonorum
et seorsivam Quotam Quinquaginta florenorum Polonorum
pro Dono manicali ~~Condictam~~ sibi Maanum dare
et in Omnibus Tribus Campis per quindecim Sulcos esti
vales propter Eumdem Maanum excipiendum Edicto Contra
ctu Resignatt Custodire Pollicebatur, in Cujus Offe
rentia ac Compositione suus Maans se Persistit.
Post quam vero Maans sumpta Notitia de Nexu
Prefati Contractu Resignatt nullam exceptionem Edictorum
quindecim Sulcorum estivalium pro Usu suo exceptorum
extasse cum Eodem Maato Amicabiliter respectu hujusce
falsae Conscripti Contractus Componere voluit, sed
Maatus Eandem Compositionem sibi Maanum recusavit

[illegible]

[illegible]

[illegible]

Ad Ipsum actaq. praesentem Crnae Capitanealis Plocensis personaliter veniens Mus Josephus Franciscus Bini Mus Bolesta de Koziebrody Koziebrodzki Notarius Trnis Dolinensis hanc ad acta praesentem Insert Manifestationem Jlq. de nullitate et Insubsistentia Condemnationem ex Pte Mus Joannis Turowski Camerarij Trnis Visogrodiensis super suo manente In Judicij Castri praesentem Cadentiaq. praesentem Obtentarum ~~Rationibus~~ ex Rationibus futuro in Trno enarrandis suo in Robore nullo quopiam modo stare ~~[illegible]~~ quaeruntur facta quae si opus fuerit Lectori porrigetur ad acta —

Josephus Franciscus Bolesta de Koziebrody Koziebrodzki Notarius Trnis Dolinensis [signature]

In Castro Plocensi Idque sub celebratione Judicii Tra Sexta post Trm Scapularis Bmariae proxima Scilicet Die 22. Mensis July Ao Dni 1791.



Do Urzędu, y Ksiąg ninieyszych Starościnskich
Grodzkich Płockich przyszedłszy Osobiscie Starozakonny
Hersz Salamonowicz Kupiec, y Obywatel Miasta
JKMci Płocka, jakotez Tabak Skarbu Koron. gene=
=ralny Dystrybutor, a Konsumpcyi zodmiany Skór
Skarbu Koron. opłaty Kontrahent, w opłacie czego
wszystkiego więcey rokrocznie czyniącey nad Trzy=
=dziesci Tysięcy do Skarbu Importator zpilnosci Prawa
=by tak w Usłudze Skarbowi dalszey nieponosił prze=
=szkody jakotez większego wswym, ile zmocy Przywi=
=lejow Nayiasnieyszych Monarchow tak poprzedniczo
jakotez teraz Szczęsliwie nam Panującego, oraz innych
Dokumentow, y Dekretow zmocy Wyrażonych Przywilejow
utworzonych /: dziedzicznym Majątku /: niemiał :/ przez
niesłusznie intentowany Process uszkodzenia y po=
=krzywdzeń niemiał, y aby takowe Przywileje oraz
Dekreta w Swym ile koniecznie bydz winnym, ato
niewzruszonym zostawały iestestwie, y mocy, Żaden
zas Niemi cieszący się niedoznawał onymże przeci=
=wnosci, ato wnaywiększym Swych dolegliwosci, y
Krzywd wyrazie, przeciwko JmPanu Adamowi Teygowi
Żali się, y skarży ato oto – Iż luboli tenże Obżałowany
JPan Adam Teyg zobmowy wspomionych Przywilejow
Dekretow y innych probacyi jak naymocniey, y naydo=
=kładniey przekonanym został – Że Placu pozatyl=
=nego za Kamienicą na Placu Starogrodzkich zwanym
przy placu Niewiern. Jelonka Situm mającym będącą=
cą

w obszernosci, y rozległosci dokumentami obiętey
=stającego iest y był Załącysię Aktualnym, y n
=wątpliwym Dziedzicem; Przecież tenże Obżałowan
Jmć Pan Teyg nabywszy wspomioney Kamieniey z
-cem w rozległosci takiey tylko w jakiey taż Kamieni
zostaie, bo tak dowodzą Intromissya, y inne probacy
Wstecz postępuiąc przeciwko Prawu y Sprawiedliwos
jedney tylko używaiąc przemocy uczyniwszy z
Sławetn Janem Ziemkiewiczem Sukcessorow sp
Szl. Fabiana Starogrodzkiego, a teyże Kamieniey
dawniey dziedzicow Oyczymem na swego Załącego
podstępnie Zmowę, Dekret Sądow Star. Poszrednic
Instancyi zgodnie z Prawem y Sprawiedliwością
oraz Wycisnionemi z Inkwizycyi dowodami Ost
=tecznie w tey samey Sprawie, y okolicznosci po-
=między Sobą Załącym się z iedney, a Obżałowanym
z drugiey strony zapadły, Załącego się przy dziedzicz
Wieczystey Possessyi wspomionego pozatylnego Pla
utrzymuiący, na mocy to ktorego Wyroku Załącys
przez niemały czasu przeciąg w spokoyney wedle
Wymiaru tegoż placu zostawał Possessyi, niezałożyw
od takowego Appellacyi, owszem się onymże Kontentuią
ani w swym, jako chce mieć Prawo nieuczyniwszy z
-żalenia czasie, takowy Wyrok niesłusznie, y niespra
=wiedliwie wzruszać, Siebie Załącego evocatorie,
bo pominąwszy pierwszą Instancyą to iest Sądy Appellacy

do

do Assessoryi Koronę z niemałym y expensem, y w-
usłudze Skarbowi Koronę przeszkodzeniem nie na=
=przyzwoitym nawet Papierze Wydaiąc Prozekucye
zapozywac, wszelkie przeszkody w Possessyi, y Wiolencye
na tymże gruncie czynic poważył się, y poważa. Dla-
czego Swoy Załący się udaiąc się pod obronę Prawa, y
Sprawiedliwosci nadewszystko, o wspomionego wyżey
wytkniętego Dekretu Sądow Starosciinskich Poszredni-
-czey Instancyi in toto utrzymanie, y za approbowanie
Siebie Załącego się przy dziedzicznym takowego placu
dzierzeniu utrzymanie, a Obżałowanę JmPa Teyga
za wzruszenie takowego Wyroku, oraz Przywilejow Nay=
=iasnieyszych Monarchow Wyraźne sprzeciwienie się
Karami obarczenie, Osobnych za poczynione w Possessyi
tegoz Placu Załącemu się prepedycye, niemniey zawarte
Zmowy, y za co zokolicznosci interessu tego wypadać
będzie Wyistoczenie, Expensow prawnych ile dość nie-
=małych, a jedynie dla nieprzyzwoitego przez Obżało-
=wanego, Załącego się processem aggrawowanie
udziałanych bonifikowanie powtore y powtore Stosując się
do dawnieyszych, a dość licznych w Interessie tymże
poczynionych Zażaleń Żali się y manifestuie, mac
Sobie zostawiwszy polepszenia iego. Herszt Salomon Lewita
Jn Crd Plocen. Feria 3 postridie Festi S. Jacobi Apli
scilicet Die 26 Mensis Julii Anno Dni 1741.



Suscepta Proatio ex Pri Comparitione Mci Felicis Gostkow
ski Subdapiferidae Bidgostiensis nne et ex Comisso Speciali
Illmi et Rndmi Gregorij Gostkowski Canonici Cathe
Plocensis Pltus Plocensis Comissarij Civilico Bellici ac
Praepositi Sonscensis „Patrui Sui" in et Conc Illrem et Mcos Cujus
vis nnis de Bartołty Ostaszewska Relictam Contem
Viduam M: Joannem Vexilliferum Prasnensis et Na
reum Succamerarium Sae Rae Matty ac ex Terra
Cichanoviensi ad Comitia Varsaviae ad psens agit Ele
ctum Nuntium Filios Ostaszewskie Rne per Ipsos
et praesertim Illrem Mcum Nereum Ostaszewski ag
geris in Sanctuario ad Praeposituram Sonscensis spe
ctans nulla facta ad Sui Proanae Principalem
Referentia elaborare Fossas in hocce Fundo San
„Herti pro oleribus seminandis excogitare"
ctuario effodere in loco dicto Boguska„ arbor
alneaticar excindere Prator ad hocce Sanctua
rium pertinens expascuare Damnor in frumen
tis et Pratis Inventarijs inferre Granitiorum
destruere et Fundor appropriare Subditis
Sua permissionis et horumce aussrum per om
nes hisce Subditis inon vituperationis Vio
lentiar peractionis ex inde metae legis transgres
sionis ac aliar Iniuriar et violentiar in Inte
rogatorijs tractu Causae lucidius exprimendar
factaque dabitur in Forma Latior.

Br Strusin et Goloczyzna Possessoris ac Subditos de pdictis
Bonis

In Cro Plocensi Feria 3tia ptridie Festi Felix Gostkowski mp
scilicet die 26. Mensis Julij A. D. 1791.

Ad Offm Actaq Pzenq Crenq Capit Plocenq plli veniens M. Stanislaus Bromirski Ensifer et Camerarius Trris Zawskrzensis Bonorum Lipowiec Ecclesiastica et Podborny seu Surgaty Haeres prospiciendo Integritati Granitierum Bonor Eorunq Maatus est ex eo Quia Bona omissa ut Pote Lipowiec Ecclesiastica in Pariete sui cum Bonis Turza Majori ex Occasione Destructor Scopulor et Signorum Granitialium in nihilum redactor Sat visibiliter per haeredes Bonor Eorunq Turza Major per Appropriationem Fundor et Prator sunt incuriata tum quoq Bona Lipowiec Podborny in Particula Carta Borra Dicta Klin per Antecedaneos Bonor Krzywki Piaski Haeredes ad Eaq Bona ~~[illegible]~~ vendicata in Corpore Bonor Lipowiec Extanq ad Bonaq Eaq spectanq Damnificata patent, Quare suus maans de Subsequenda Bonor Pmissor Dislimitaone et Signor Granitialium Antiquor etiam cum Bonis Kęczewo renovaone et Calculi Bonificatione adherendo Anterioribus praedecessor sui Maanq Juris Dator litis Contestaonibus eo nne factis iterum atq iter quanto Diligentius Maatur

Stanislaus Bromirski Ensifer et Camerarius Trris Zawskrzen

[illegible]

In Cu Plocenq Sabbo pd fm Sti Jacobi Apli pro Lustrad Die Trigesima Mensis Julij Ao Dni 1791.

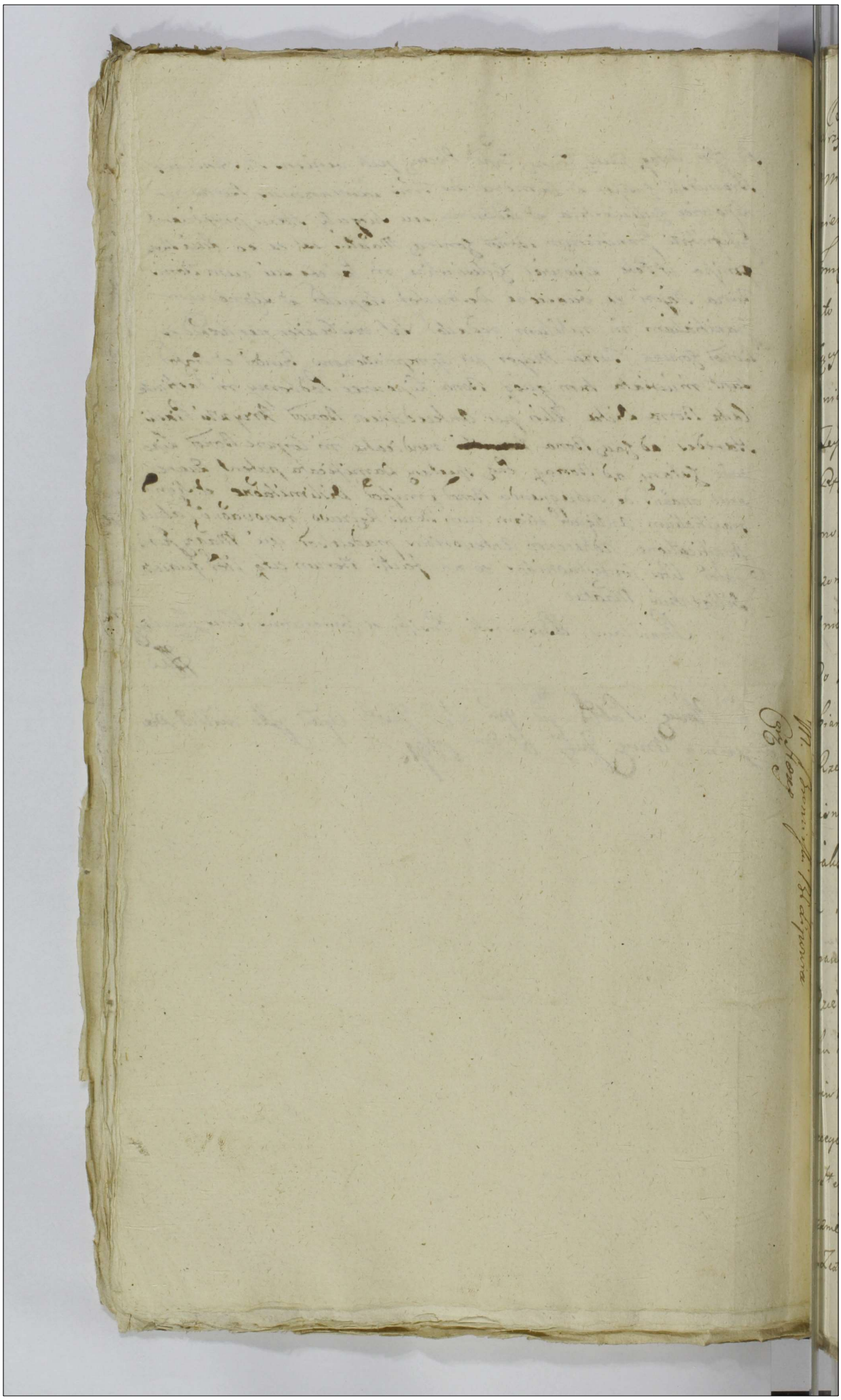

Przyszedłszy Osobiście Ś.P. Jan Ziemkiewicz Obywatel
Miasta JoKr Mci Płocka swym, y Sukcessorow tak
pierwszego, jako y powtornego Małżeństwa Starogrodzkich
Imieniem czyniący z pilności Prawa żali się, y skarży,
ato w takowym Sposobie, y o to; Iż luboli swoy Za-
lący się z mocy Dekretu Sądu Starościńskiego Pośre-
dniczey Instancyi po między Jmci Panem Adamem
Teyggiem Mieszczaninem, y Obywatelem takoż Miasta
Płocka z Jedney; a Starozakonnym Herszem Sala-
monowiczem Kupcem, y Obywatelem podobnież rze-
czonego Miasta Płocka Dnia 11. Miesiąca Kwie-
tnia Roku bieżącego z drugiey Strony zapadłego,
do zeznania Darowizny kamienicy po niegdy ś.p. Fa-
bianie Starogrodzkim pozostałey, w Rynku leżącey na
Rzecz, y Osobę wspomnionego Jmci Pana Teygga przy-
ciśnionym został, y takowąż Darowiznę / niby z
jakowemimsić do niey Przyległościami, y Użytkami,
a iak się teraz dość oczywiście z Dokumentów
naucza nieprawnie, y Praejudiciose przed Księgami Ra-
dzieckiemi Płockiemi Dnia 4. Miesiąca Maja Ro-
ku niniejszego zeznał, niemniey o uczynionym prze-
ciwko Sobie Dnia 7. Miesiąca Lipca Roku zaspłyną-
cego w Aktach Grodu Płockiego przez Starozakonnego
Herszа Salamonowicza o złe, y podstępne, bo wyra-
źnie przeciwko Dokumentow wspomnioney Darowizny
Zeznanie Manifeście Zalący się niezawodną powziął

Wia-

Wiadomość; Przeto zaraz, y natychmiast Zalący
Zapatrzywszy się na Dokumenta, a nayprzod a
wers przez Jchmć Panow Aukcyonatorów z Sum
2510 Złott Poll od Jmci Pana Teyga za sp
daną, lecz Kamienicę tylko wziętey, Dnia 15 M
siąca Października Roku 1789 tu w Płocku temuż rzeczonemu Jmci Panu T
gowi daney, jakoteż następnie Intromissyą p
wspomnionego Jmci Pana Teyga do takowey K
mienicy z Placem w Rozległości takowey tylk
jaką taż Kamienica zabiera wziętą, a żadnych
Przyległości /: ile żadnym Sposobem należyć, ja
wykaznie niewinnych :/ w Sobie nieobeymuią
przeczytawszy, y przeyrzawszy, nadto Dekret w
miony Sądu Starościnskiego Pośrzedniczey Instancy
Zalącemu się Zeznanie Darowizny, lecz tylko n
Kamienicę wedle Brzmienia powyższych Dok
mentow niewykazuiąc żadnych, ale naymniey
szych Przyległości przekazuiący, zważywszy, y
roztrząsnąwszy, O Nieważność takowey wsp
mioney Darowizny, ile w Obmowie Dokum
tow wyraznie sprzeciwiaiącey się w Punkcie
przyłączonych jakowychsię Przyległości, y Wo
thow w żaden Sposob, y pretext przez w
mionego Jmci Pana Teyga nienabytych, a d
takowey Kamienicy z wyraznego Dokum

tow

tow tłomaczonego Jestestwa, na mocy których wspomniona nastąpiła Darowizna należyć nie-mogących powtore, y powtore, łamiąc tyle razy nadmienioną Darowiznę z Okoliczności powyżey wyrażonych zali się y uskarza.

Jan Ziemkiewicz swoim, y Sukcessorow Starogrodzkich Imieniem mpa

In Cto Plocens Feria secunda Ipso Die Festi Sti Petri in Vinculis scilicet Die Prima Mensis Augusti Anno Dni 1791.

Jana Ziemkiewicza z pil
nosci Prawa Zazalenia

Kopia.

1791.

w Grodzie Płockim

Nuus Franciscus Ługowski Expincerna Sieprcensis Sortis Bonor.
Kossobudy et Kraykowo immediatus Traditorius Possessor Contra
JM. Casimirum Szydłowski Succamerarium Terrae Ciechanoviensis
Partem et Gsum Valentinum Strzeszewski Burgrabium Cnae
Plocensis favorabilem Officialem Condescensorialem Providendo
Integritati Summar. Suarum originalium Provisionalium
Luitar. Poenar. et ex processu emicantium in memoratis
Sortibus Bt Kossobudy et Kraykowo sese extendentium
maatur in hunc modum Quia Suprascriptus Gsus Strzeszewski
Officialis Condescensorialis ad excipiendum Calculum et
discutiendas fundi praetensiones ex requisitione JM.
Szydłowski ad memorata Bona Condescendens huncce
Calculum non juxta praescriptum Legis et per universum
usitatam in majori Provintia Praxim ex proventibus Bo
nor. excipi debitum, sed methodo in minori Provintia
Usitata scilicet ex Dierum taboribus à Subditis utri
usq Sexus praestitis favore ipartis excipere praesumpsit.
Pro putrefactis Lignis ab holodijs et Gasis Omethonalibus
vetustate consumptis relictis minime idoneis per Subditos
Bonor. Kossobudy et alias Personas in focum Conversis
Summam Centum Florenorum Polonicalium ex Summa maantis
Propria originali praecisoq Juramento pro re JM. Szy
dłowski detruncavit. Jam vero super rem Evidentem
ex documentis Emicantem scilicet super Contribu
tiones publicas ex dictis Sortibus per maantem
mediantibus quietationibus per Exactores da
tis Exolutas etsi Eadem quietaones in Eodem Condnis
Trno repositae fuerant attamen maanti Juramentum
praestare Injunxit. et Licet praescripta Regula Decreti
Executivi Dimissionem Sortium Traditar. non nisi post
Subsecutam exolutionem Summae Injungendam prae
commisit attamen et hoc in puncto contra praescriptam

Regulam

Decreti favore Partis procedendo circa ~~promulgatam~~ Sen-
tentiam Condtem Die Dominico proxime praeterito Scil.
die Trigesima prima mensis Julij Immediate elapsi in
hisce Bonis Kossobudi promulgatam Sortes et Sadi
Juri Tradita Maantis Subjecta instantanee in Possone
JM. Szydłowski dimisit obedientiamq per Subditos
Cidem praestare ex nunc mandavit Solutionem vero
Summae pro die hodierna Injunxit taliq Senten-
tia Maantem de Possone exuit ~~et~~ ~~[illegible]~~ Summa
Maantis propriam Trium millium Nongingentorum
decem Flor. grossi unius et medij favorabili error
et impracticata Calculatione ~~toto~~ et injusta pro
lignis putrefactis detruncatione totaliter delevit
et annihilavit ad extremum post promulgatam
suam definitivam Maanti praejudiciosam Sententiam
appellationem de Lege Concessibilem per Maantem Interpo-
Connotare recusavit et hoc in passu Legem transgressus
est Ideo Maans ex rationibus praemissis et alijs tract.
causae enarrandis et probandis de ~~Cassatione~~ melioratione praem-
sertae Sententiae Condescensorialis Irrogandisq tam
super Parte favorabilem Sententiam procurante quam
super Offitiali Condescensoriali pro praemissis
praejudicijs ac alijs, poenis, et de injungenda Con-
portatione Inquisitionum et de decernenda Subalterna-
rum si opus fuerit Eductione atq in tuitu aliarum Cir-
cumstantiarum quam Solennissime Maatur Salva Pro-
Maonis melioratione de nullitatiq et Cassatione
processus ex Eodem praejudicioso Decreto Emanandi

Franc. Lugowski

In Castro Plocensi Feria Quarta post Festum Sancti
Petri in Vinculis proxima Scilicet Die Tertia Mensis
Augusti Anno Domini 1791mo

117

Suscepta Protestatio ex pnali Comparitione Nblis
ac Spectabilis Adami Czuperski Civitatis Sone Rgae
Mttis Bilscenae Notarij suo et Nblis ac Spectabilis
Stanislai Gatczynski Proconsulis totiusq Ejusdem
Civitatis Communitatis nne Contra Mcas Mariannam
de Koziebrodzkie Olim Mci Josephi Zakrzewski Pocilla
toris Sieprcenae Relictam Comitem Viduae Matrem et Victo
riam Filiam Virginem Innuptam Zakrzewskie ratione
per ips non attentis neque Consideratis Civium Bilscenae
quor nne suus Protestans agit Juribus Vigore quor
pdicta Civitas Bilsk Agros, Fundos, et Prata pacifice
ab Evo sine ullo quovis minimo Impedimento Posside
bat, Usus fructus et Commoda sine ulla quaestione
percipiebat Eorunae Agror et Prator nullo habito Ju
ris vel minimo praetextu una tantum modo praeva
lentia a memorata Civitate Bilsk ademptionis et
ad Bona sua Zakrzewo adjunctionis vi et violenter
Conationis, Usu et fructu Ex Ejsae agris ac Pratis
ad pdictam Civitatem Bilsk pertinenae
privationis, Insuper Damnor plurimor uti in pro
pinqua Vicinitate Commanendo Inventarijs Suis
tam Cornutis quam Incornutis ac etiam Volatili
bus Domesticis deliberate ac consulto imo in
Praesentia sui Impulsis illationis, Segetum in pdi
ctis agris existentium Compabulationis, demandationis, Subditor
suor in Casu denegandae Ejusdem Compabulationis
in majorem Suor Protestanae Oppressionem
Subordinationis, Suorae Protestanae tam circa
Eanae Injuriam de se Opponenae quam ubique locor Verbis bonam
famam tangenae affectionis ac aliar Injuriar Violen
tiar et Oppressionum peractionis facta quae
si opus fuerit porrigetur Latior ad acta.

Adam Czuperski PMM 3 mpp

In Pro Ploceni Feria Tertia in Crastino Festo Assumptionis in Coelum
Beatissimae Virgini Mariae Salutat die 16ta Maij Augusti Ao 1791

Suscepta Protestatione expnti Comparitione G. Mathei Lisowski B.C.P.
Contra GG. Josephum Maliszewski, Adamum Kęsicki et Cujusvis nnis
Bartolt rne per ips Evidentis Valli Granitier ab antiquo Bona Ru-
dowo Stanowo sui Protestanc Possessioni Vigore Jurium Subjecta cum
Bonis Rudowo Nobium ~~Protestator~~ Dislimitanc per fossionis, —
et penitus Earae destructionis Conationis, Insuper Via per sui
Protestanc Prata in eisdem Bonis Rudowo Stanowo existentia
Excogitationis, eaq Via Semper discessionis exindeq alijs dis-
cessionis Causa extitionis perinde sui Protestanc Summopere
Injurittionis deniq sui Protestanc et ips Subditor tam circa
Eandem perfossionem Granitier et alias Jajurias per ips Protestan
factas ptunc absenc quam in alijs locis Verbis Ignominiosis
et horum Nobilitatem intaminatum ac bonam famam denigrantibus affectionis
exinde Contra Leges Rni processionis ac Poenar Legibus Rm
Sancitar in se traditionis, de quibus Irrogandis et extendendis super
ips Succubitis Poenis facta quae dabitur in forma Latior.

Mathaeus Lisowski B.C.P. Ffna

In Cas Plocen Tra 2da ante Fm Sancti Bartholomei Apli
proxima scilicet Die 22. mensis Augusti ad 1791.

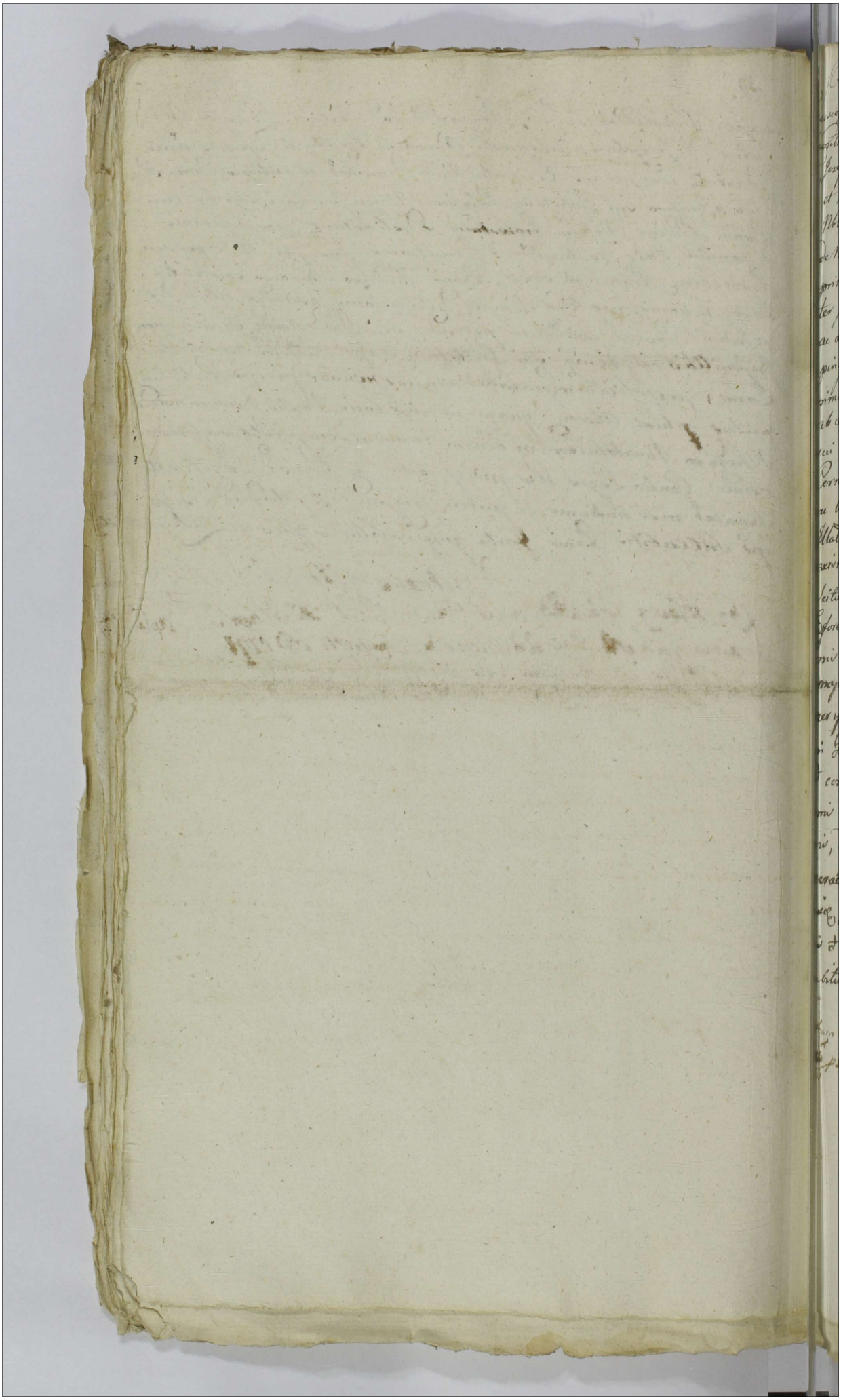

Suscepta Protti ex pnti Comparitione Gnosi Mathei Lisowski Bl. Plocen.
Contra Gsos Adamum Kęsicki, Joannem Zołtowski, Adamum Sułkowski,
Josephum ~~Olszewski~~ Maliszewski Quorvis nnum Maliszewski,
et Kowalewski, ac alios Cohaeredes et Possessores Bonor. Rudowo
Nblium et Subditos Eor. nec non Inserviens ac Famulos horum
de Nominibus et Cognominibus Ignotos in primoq. Trno Trni ex
primendos. ac tractu Causae specificanae; rne per ips et signan
ter Gsos Kęsicki Zołtowski, Sułkowski Maliszewskie Kowalewski
ac alios haeredes et Possessores eorae Bonor. Rudowo Nblium in pro
pinqua Vicinitate secum Protestanae Commanendo Damnor. plu
rimor. in Frumentis et Pratis sui Protestanae proprijs tam die quam nocte
ab annis plus minus Triginta et praesertim stante Possessione
sui Protestanae Bonor. Rudowa Stanowo Inventarijs suis tam
Cornutis quam Incornutis ac Volatilibus domesticis Consulto
ac libere Impulsis sineq. Custode vaganae quot quot Annis
Illatum, ac Inventarior. suor. in Frumentis aut Pratis sui Protestanae
existenae ad forestam abagere vi et violenter denegationis, abactor. vero sine
Scitu sui Protestanae ex eae foresta exforestationis Circa quam
Exforestationem Opponenae Subditor. sui Protestanae Concussio
nis et alterius Concutere attentationis Comminationumq. variar.
praepalationis. Ad extremum sui Protestanae tam circa eae Damna
per ips facta sese opponenae et ips persvadenae non solum
in Fundo sui Protestanae proprio verumetiam in alijs locis
et coram varijs Personis Verbis Scommaticis et Ignominiosissi
mis honorem Nobilitatem sui Protestanae intaminatum laesio
nis, diffamationis ac aliar. Injuriar. Violentiar. et Oppressionum
peractionis ex inde Contra Leges Rni processionis Poenarq.
Jisae Legibus descriptar. in se tractationis, pro quibus Irrogan
dis et extendendis super ips succubitis Poenis facta quae
dabitur in forma Latior.

Mat. Lisowski Bl. Plocen.

Actum in Cpo Plocen. Feria Secunda Ante Fm Sancti Bartholomaei
apli pxa scilicet Die 22 mensis Augusti pt Anno Dni 1791.

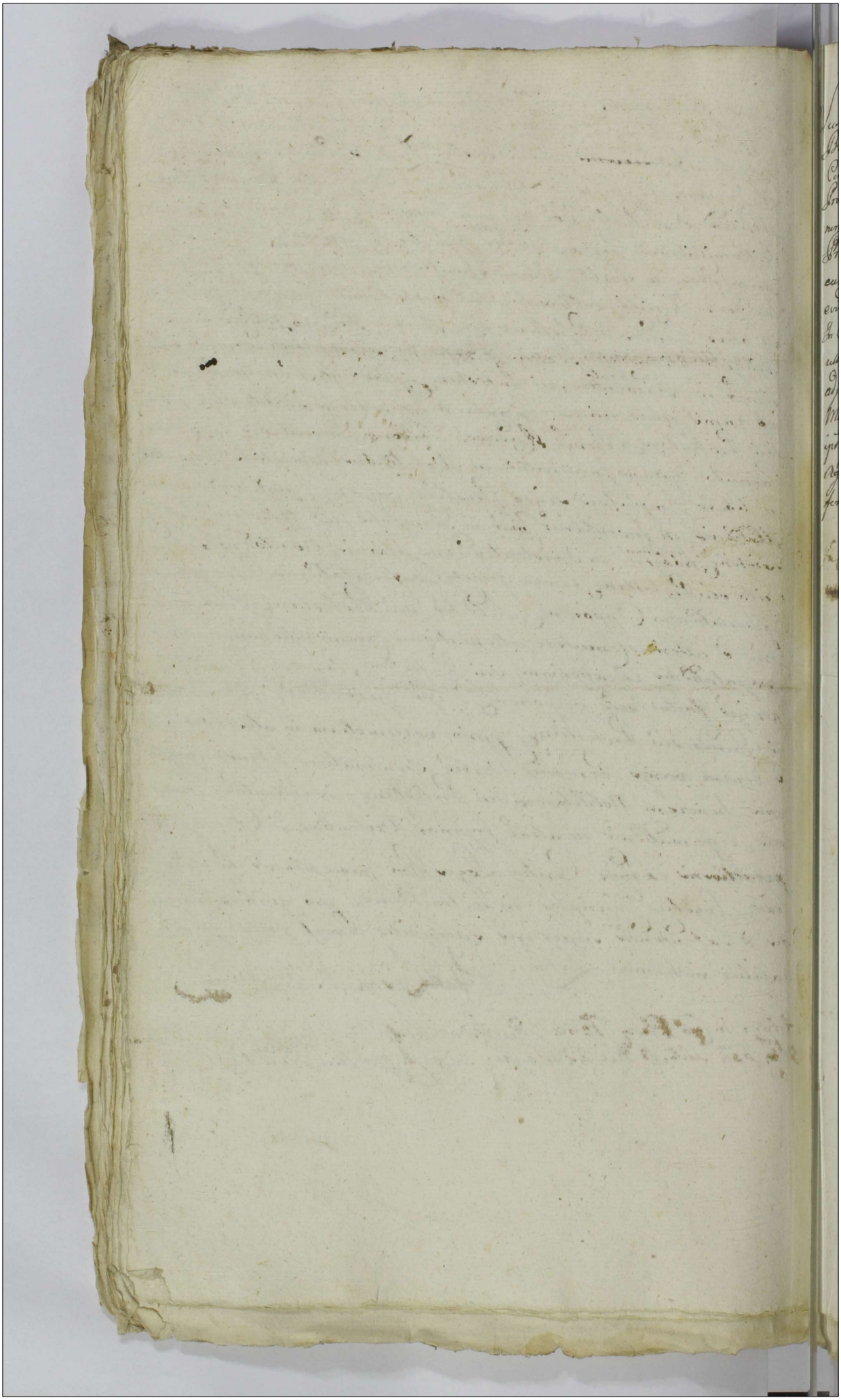

120

Suscepta Protestatio ex pnti Comparitione Fri Mathei Lisowski
B. Plocen. Bonor. Rudowo Stanowo Vigore Jurium suor. Possessoris
Contra Famatos ac Spectabilem Michaelem Kaminski Oppidi Bilsk
Proconsulem atq. totam Communitatem Ejusq. Oppidi Bilsk nec
non Illrem Rndm Adamum Czarnomski pfati Oppidi Ecclesiae
Praeptum me per ipsos Granitier Bona Rudowo Stanowo
cum Oppido pdicto Bilsk dislimitantium et Valli Earae Granitier
evidentis disaratidnis ac penitus destructionis, Insuper Agror
In Corpore Granitier eorae Bonor. Rudowo Stanowo extan. ab antiquo sine
ulla quaestione existen. nulliter ~~vi et violenter~~ ademptionis, Suisq. agris
adjunctionis ac Usus et Proventus ex eisq. participationis, exande
Metae Legis transgressionis et Poenar. in se tractionis de quibus super
ips. Irrogandis et extendendis, bonificatidneq. Proventus ex eisq.
Agris ademptis percepti ac dando Calculo facta quae dabitur in
forma Latici.

Mat. Lisowski B. Plocen.

In Cra Plocen. Fra 2da Ante Fra S. Bartholomei apostoli pxa
[redacted] scilicet Die 22 mensis augusti Ao 1791

G. Mathaeus Lisowski Burgr. Crcnz. Placenz. Bonor. Rudawo Stanowo
Vigore Jurium suor. Possessor

collectum ex Eva prato ad Bona Choynowo interceptis
Columnas pro quodam aedificio antehac prope agros
Samoviensis infixas et per Decretum Condescensionale
vestre Zamoscensis uti ex Fundo Samoviensi eradicare
mandatas post elapsum Satisfactionis Decreto Semi
eradicare et in alio loco fundoque ilidem Samoviensi
care et infodire disposuit aliasque injurias Subdelegatis
nostris inferre non cessat. Qua propter manifestum
amplianda anteriores Querelas premissaque Damno
do Samoviensi illata exponendi de subsequenda Di
limitatione Dictorum Bonorum Samoviensium cum Bonorum
nostrorum ac de vindicatione recuperationique agrorum pro
Silvarum ac pascuorum ad Bona Choynowo non
modica parte ad ~~Bona Choynowo~~ ultra Granitiges in
nonnullis locis disaratas et destructas occupatos et
pecorum ana cum dando de perceptis ex eisdem pro
tibus Calculo ac de irrogandis pro causatis violentiis
pienis iterum atque iterumque manifestatis Offerendi
Officium Ordinatum Zamoyski intuitu ser Omni
pro Actorum velle adhaerendo praecedentibus Qu
lis ex visionibus. Clemens Kurdwski

In Cra Plocensi Fra Quarta Ipso Die Festi Sancti Bar
tholomaei Apli Scilicet Die 24. Mensis Augu
sti A D 1791.

Przyszedtszy osobiscie Starozakonny Hersz Salamono=
=wicz Kupiec, y Obywatel Miasta JoKr Mci Płocka, jako=
=też Tabak Skarbu Koronnego generalny Dystrybutor,
a Konsumpcyi zodmiany Skor Skarbu Koronnego opłaty-
Kontrahent, w opłacie czego wszystkiego Więcey rok rocznie
nad Trzydziesci Kilka Tysięcy do Skarbu Importator, z-
-pilnosci Prawa, by tak w Usłudze Skarbowi dalszey
nieponosił przeszkody, jako tez Większego w Swym /: ile
z mocy Przywilejow Nayiasnieyszych Monarchow tak
poprzedniczo, jakotez teraz Szczęsliwie Nam Panującego,
oraz innych Dokumentow, y Dekretow z mocy wyrażonych
Przywilejow utworzonych będąc Dziedzicem majątku
przez niesłusznie Intentowany Process uszkodzenia, y
pokrzywdzenia niemiał, y aby takowe Przywileje oraz
Dekreta w swym ile koniecznie bydz winnym ato nie=
=wzruszonym zostawały Jestestwie, y mocy, Żaden zas
niemi cieszący się niedoznawał onymże przeciwnosci -
ato w naywiększym Swych Dolegliwosci, y Krzywd-
Wyrazie, ato z poprawą dawniey zaniesionego Manifestu
przeciwko Szlachetnemu JPanu Adamowi Teygowi Sądow Policyinych
Assessorowi Żali się y skarży ato oto - Iż luboli terrze
Obżałowany Szlachetny JmPan Adam Teyg z obmowy wspomio-
-nych Przywilejow Dekretow, y innych Probacyi jak
naymocniey, y naydokładniey przekonanym został, Że
Placu pozatylnego za Kamienicą na Placu Starogrodzkich
zwanym przy Placu Niewiernego Jelonka Situm mającym

będącą

będąca w Obszernosci, y rozległosci Dokumentami obięt
zostającego iest y był Załącysię Aktualnym, y niewątpliw
dziedzicem, względnie czego, y Kwit ręczny na wzg
między Sobą Załącym się jakotez Stawell Janem Zien
-wiczem Obywatelem Miasta Płocka, y Katarzyną z
-rogrodzkich Małżonkami, Swemi, y Sukcessorow Star
grodzkich Imionami Czyniącemi, oraz Walentym Sta
-grodzkim niegdy Szlachetn. Fabiana Starogrodzkie
Radnego Miasta Płocka, y Barbary z Sztapowskich
Małżonkow Synem z wszelkich pretensyi pozostałe
po niegdy rzeczonym Szlachetn. Fabianie Starogrodzk
Substancyi tyczących się tak Gruntowych jako y inny
zkądkolwiek Wynikłych dnia dziewiętnastego miesią
y Roku bieżących za nastąpioną Wprzod przyiacielsk
Ugodą zawarty, y utworzony iest dowodem, przeci
tenże Obżałowany Szlachetn. JmPan Teyg nabywszy
wspomioney Kamienicy z Placem w rozległosci takiey
tylko, w jakiey taż Kamienica zostaie; bo tak dowod
Intromissya, y Inne probacye, wstecz postępując p
-ciwko Prawu y Sprawiedliwosci jedney tylko uży
-jąc Przemocy na Swego Załącego się Dekret Sądow
Staroscinskich Poszrzedniczey Instancyi zgodnie
Prawem y Sprawiedliwoscią oraz Wycisnionemi z In
=kwizycye dowodami ostatecznie. W tey Samey Spraw
y Okolicznosci po między Sobą Załącym się z iedney

Obżałowany

Obżałowanym z drugiey Strony zapadły, Żalącego się przy Dziedziczno wieczystey Possessyi wspomionego pozatylnego Placu utrzymuiący, na Mocy to Ktorego Wyroku Żalący się przez Niemały Czasu przeciąg wspokoyney Wedle Wymiaru tegoż Placu zostawał Possessyi, niezałożywszy od takowego Appellacyi, owszem się Onymże kontentuiąc, ani w swym, jako chce mieć Prawo nieuczyniwszy Zażalenia Czasie, takowy Wyrok niesłusznie, y niesprawiedliwie Wzruszać, Siebie Żalącego się do Assessoryi Koronney z niemałym Expensem y w usłudze Skarbowi Koronnę przeszkodzeniem nienaprzyzwoitym nawet Papierze Wydaiąc Prozekucye zapozywać, wszelkie Przeszkody w Possessyi, y wiolencye na tymże Gruncie czynić poważył się y poważa Dlaczego Swoy Żalący się udaiąc się pod Obronę Prawa y Sprawiedliwosci nadewszystko o wspomionego Wyżey Wytkniętego Dekretu Sądow Staroscinskich Poszrzedniczey Instancyi in toto utrzymanie, y zaapprobowanie, Siebie Żalącego się przy dziedzicznym takowego Placu Dzierzeniu utrzymanie, a Obżałowanego Szlachcic Teyga za Wzruszenie takowego Wyroku, oraz Przywilejow Nayiaśnieyszych Monarchow Wyrazne Sprzeciwienie się, Karami obarczenie,

osobnych

osobnych za poczynione w Possessyi tegoż Placu Za-
-cemu się Prepedycye, niemniey, y za co z oto liczn
Interessu tego Wypadać będzie Wyistoczenie, Expe
prawnych ile dość niemałych, a iedynie dla nieprz
-zwoitego przez Obżałowanego Zalącego się Proces
aggrawowania udziałanych bonifikowanie powtore
powtore Stosując się do dawnieyszych a dość liczn
w Interessie tymże poczynionych Zażaleń Zali
y manifestuie —

Hersz Salomonowicz Lewita mp

In Cw Ploczy Feria 5ta postridie Festi Sancti Bartholomei Apostoli p sil
Die 25 mensis Augusti ad 1791

Przyszedłszy Osobiście Sł. Jan Ziemkiewicz Mieszczanin, y Obywatel Miasta Jo. Kr. Mci Płocka swoim, oraz Sukcessorow małoletnich Starogrodzkich z niegdy Maryanną z Maliszewskich w powtornym Małżeństwie, jakoteż y z Sobą Zalącym się takoż w powtornym Małżeństwie z tąż Maryanną Dzieci spłodzonych Imieniem czyniący, Tudzież Katarzyna ze Starogrodzkich Małżonka, jakoteż y Walenty Starogrodzki, niegdy Szł. Fabiana y Barbary z Sztapowskich Starogrodzkich Małżonkow Syn, a względnie rzeczoney Sł. Katarzyny teraz w Małżeństwie Ziemkiewiczowey Brat Rodzony, na y przeciwko Szł. Franciszkowi Grekowiczowi Radnemu, Zacnie Sł. Wawrzyńcowi Lisickiemu Ławnikowi Sukcessorow Starogrodzkich urzędownie przydanym Opiekunom w naywiększym uczuciu dolegliwości swym Zalącym się przez tychże Opiekunow wyrządzonych Zażalaią się, y czynią Zaskarżenie w tym Sposobie; Iż Ciż Zażaleni Opiekunowie mimo wszelkiey baczności na to, że każdy Opiekun, bądź przez Testament wyznaczony, czyli też przez Magistrat postanowiony wszelki Dozor względnie pozostałości Dobr Nieboszczykowskich mieć powinien, y żeby takowe Dobra bądź któregokolwiek Testestwa dla Sukcessorow w całości zostawały, a niepustoszały, y Prowent na Ich wsparcie bądź z komornego, albo innych Akcydensow winien być obmyślony, inaczey, gdyby spustoszenie tychże Dobr nastąpiło podług Prawa w Odpowiedzi są Obowiązanemi; wszelakoż Ciż Opiekunowie dla Sukcessorow Starogrodzkich wybrani, y Obrani wziąwszy pod Administracyą swą Substancyą, poczęści z Dobr stoiących a nayprzyncypalniey Przyległości podług pierwiastkowych Kupna y Przedaży Dokumentow do Kamienicy nienależące przyłączyli, y one przyłączone odprzedali, Komorne przez kilka Lat z Domkow na Placu stoiących, oraz y ze Szklepu wolnego na tymże Placu będącego wybierali, a przecięż z wybranych Summ z komornego wynikuiących likwidować się niechcą teraz Manifestantom Sł. Ziemkiewiczom niegdy Szł. Starogrodzkich

m

Sukcessorom przeciwnoże ~~[illegible]~~ w Rządzeniu się Possessyą [illegible]
niu, do dzierżenia Domkow, y Placu w Ulicy Grodzkiey zost[illegible]
cych przeszkadzaią, y Sami tylko Prowenta dla Siebie zysku[illegible]
y inne prejudycyalności Zalącym się szkodliwie wyrząd[illegible]
poważaią się. Dlaczego Zalący się zapobiegaiąc, ażeby p[illegible]
złą Administracyą Dobr Nieboszczykowskich / iako iuż
Szklep, przez nieczynienie Reparacyi, y owszem jeszcze p[illegible]
Opiekunow Kumina na tymże Szklepie będącego Obalenie
Ceyły z niego na Swoy Użytek pozabieranie spustoszony
stał :/ Dobra po tychże pozostałe do ostatniego Stopni
zubożałości nieprzyszły względnie takowych okoliczno[illegible]
z Użytkow tychże Kalkulacyi oddania, Za Opieszałości w[illegible]
dnie dobrego utrzymywania takowych Dobr ukarania, [illegible]
Punkt w Darowiznie niezapatrzywszy się na wzwyż wspo[illegible]
ne pierwiastkowe Dokumenta przez Obżałowanych Opie[illegible]
now podpisaney ~~[illegible]~~ z przyczyny przyległości pozatylnych K[illegible]
mięniey, jako do niey nienależących przeistoczenia p[illegible]
wtornie Zalą się y Manifestuią.

Jan Ziemkiewicz swym y Sukcessorow Starogrodzkich
z powtornego Małżeństwa z Maryanną z Maliszewskich
oraz z Sobą z teyże Maryanny Dzieci spłodzonych Imie-
niem mpa Wacławy z Starogrodzkich Ziemkiewiczowa [illegible]
Walenty Starogrodzki mpa

In Cro Plocen. Feria Sexta pt Festum S Bartholomaei Apoc[illegible]
proxima Scilicet die 26ta Mensis Augusti AD 1791

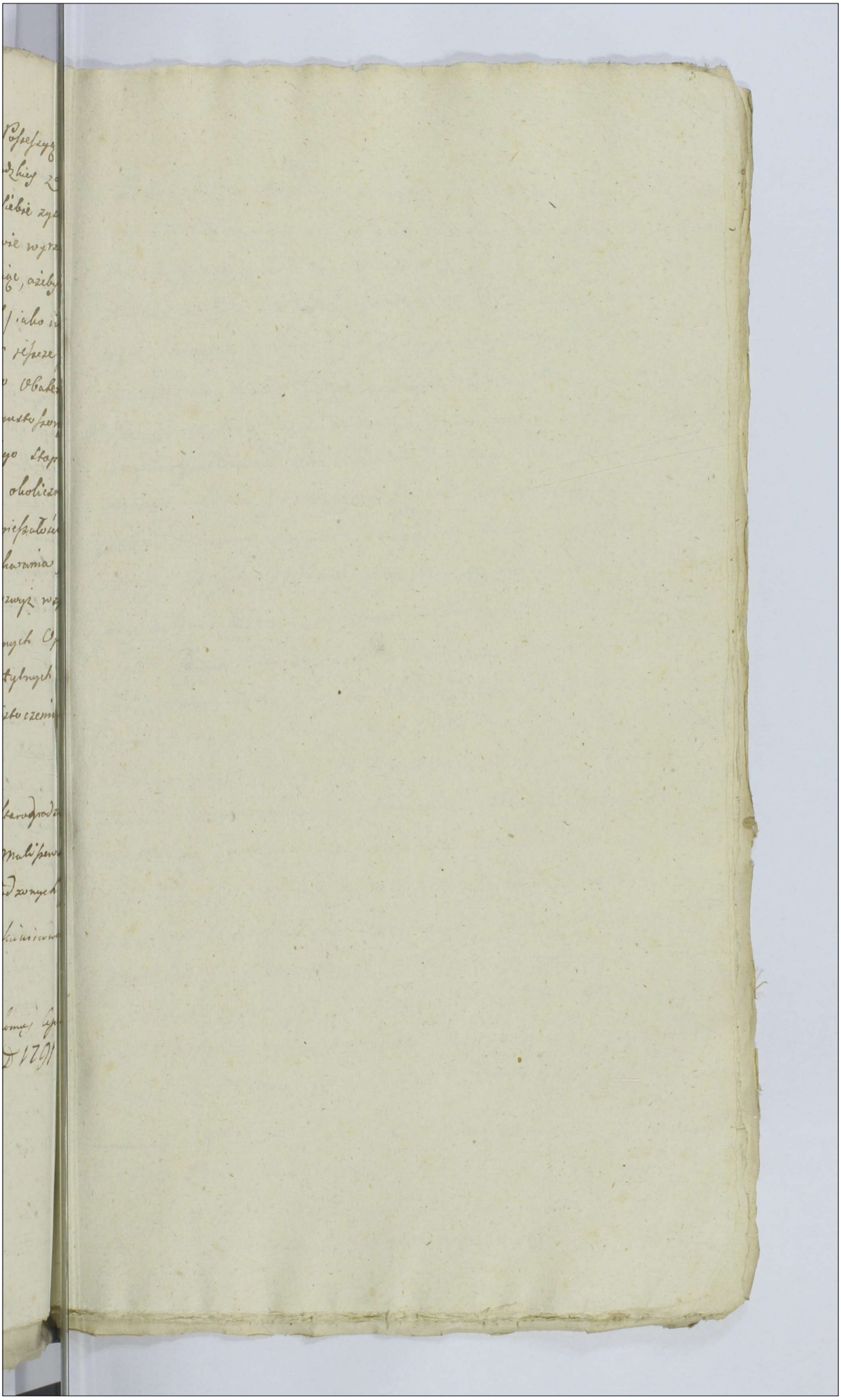

Przyszedłszy Osobiscie Sławetn Katarzyna z Starogrodzkich teraz w zameyscie Stu Jana Ziemkiewicza Obywatela Miasta tuteyszego Płocka Małżonka, y oraz Walenty Starogrodzki niegdy Szlachetn Fabiana Starogrodzkiego Radnego tegoż Miasta y Barbary z Sztapowskich Małż Sukcessorowie a względnie siebie Brat y Siostra rodzeni E takowe z pilnosci Prawa czynią oswiadczenie, y wyznaią Iż Oni Manifest ze strony Sławetn Jana Ziemkiewicza Obywatela tegoż Miasta Swyno y rzeczonych swych stawaiących naprzeciwko Szlu Adamowi Teygowi względnie nieważnosci Darowizny szczegulnie tylko do Kamienicy regulującey się, a niezas do przyległosci teyże, y użytkow w żadnym sposobie, przez tegoż Szlu Teyga nienabytych / w Grodzie Płockim w Poniedziałek w sam dzień Swięta Swiętego Piotra w Okowach dnia pierwszego Miesiąca y Roku teraznieyszych uczyniony, przyszedłszy do zupełnosci lat swych, a przez Sławetn Ziemkiewiczową doskonałego Małżeńskiego stanie approbują ratyfikują, y iak iest w swoich Wyrazach stwierdzaią, y że takowy Manifest przez Stu Jana Ziemkiewicza teraznieyszey ze Starogrodzkich Katarzyny Małżonki swey ~~uczyniony~~ y wspoł Sukcessorow Starogrodzkich uczyniony ważnosć, y trwałosć w ktorymkolwiek Sądzie mieć powinien deklaruią, Tą swoią Rekognicyą do tego wszystkiego Srodkuiącą. — — —

E albowiem Stt z Starogrodzkich Ziemkiewiczowa w assystencyi tegoż Brata swego czyniąca.

Katarzyna Starogrodzkich Ziemkiewiczowa st
Walenty Starogrodzki mp

In Cro Ploeng Feria Sexta post Festum S Bartholomaei Ap
proxima Scilicet die 26ta Mensis Augusti AD 1791

~~G. Casimirus Czachorow~~

Gnossus Franciscus Czachorowski Ott Thomae filius olim
vero G. Casimirus Czachorowski Steriliter de hac luce
decessi Frater Germanus et Substantiae post Eundem
derelictae erga Illrem Admodum Rndum Josephum Cza
chorowski Commendarium Wierzbowicen. Fratrem Suc
cessor Naturalis suo et Ejusdem Illris Admodum Rndi
Josephi Czachorowski Fratris sui Germani nne Agens
in et Contra Illrem et Mcos Joannem in Krasniewa Ga
mowski Judicem, Antonium Woźnicki Subjudicem
Franciscum Ciołkowski Notarium, Petrum Rudowski
Camerarium Trem et Commissarium Civilico Bellicum
Pltus Plocen. tum Thiacinthum Przedpełski Itidem Ca
merarium Terrae Plocen. Judices Gravaminosos atque
MM. Josephum Orlinski Praefectum Exercituum Regni
et Annam Draminska Conges Perillrem Rndum An=
tonium Canonicum Lateranen. Praepositt Nasielscen.
et Gm Joannem Draminskie Ptem Succurendo Substan=
tiae Sui Maantis et absen. Fratris Integritati prosequen.
motiones a Decris Interpositas attamen neq admissas
neque Connotatas adhaerendo Etiam Maoribus Eo in
Passu interpositis Manifestari Cogitur in hunc Sensum
Quia Jidem Mci Orlinski et Draminsey licet Nulla
Documenta, haereditatem Sortis in Bonis Kruszenica Sędki
et Dramino Major Sitae Demonstrantia tractu Causae
Inter Illrem Admodum Rndum et Ott Gm Casimirum=
Sterilem Czachorowskie Maantis Fratres Germanos ab Una
et Ipsos Maatos Parte ab altera in Judicijs Tribus Plocen.
vertens Circa Communicationem Documentorum repro=
duxerunt Solum modo quendam Contractum resigna
torium in Kruszenica Die 14. Mensis Julij Ao 1777 Inter
olim G. Petrum Zbyszynski ab una et Ott Gm Joannem
Draminski Maator Illris Rndi et Gsi Draminskich
avum Parte ex altera Conservum tum Testamentum ulti
mae voluntatis Ejusdem Ott G. Petri Zbyszynski ante Ago
nem vitae Conditum nec non Servum Mrle Itidem Eo Tempore

quo

que Testamentum licet per quandam Personam ad
Interesse annotatum attamen ob subsecutam Mortem non
subsecuta omniaq hacce Documenta nulla ex Data et
accepto Quimmo ultra formalitatem sine precedente Do
natione et de Pretio Quietacõe subsecuta remonstrave
runt Jam vero Idem Illus ac Rndus Josephus Prepo
situs Krayhovienz et ott J. Casimirus Czachowicz Cy Maantis
Fratres Circa hanc Agitacõem Majusce Causa respecta
resignacõis pmipar dortium coram actis Officij Iren
fra Sesta post Festum Exaltacõis Sc Crucis prima
subsecuta Die 16 Mensis 7bris ao 1774 per Rndum Josephum
Zrzyzynski ott Antonij Filipum in Remtu Sieper Cortes
heredit et obligatd in Bonis Krupenica Ego Nicolaus
et post quasvis Pernã Cum Concernen Commonstraverunt
attamen Mũ Judices Treõ Elwez fuere et prestim
Mũs Judex tanquam Ptũ ad horeng Consanguineus
favore procedendo in primis Decreto suo Gravaminoso
in Actis Die Vigesima Prima Mensis Maij ao 1771
prolato Contractum resignat nullo et Dato et accepto
subsecutum tum Testamentum et scriptum in pro Age
ne vite ott J. Petri Krzyzynski per quandam Pnam
Consentio non attentis Maantis et Affinis Patris Dou
mentis ad mentem Statuti per Rndum Josephum Zrzyzynski in Libro Actorum Officij Irenici subsecutis Lappsu Bavarum
et Circa Possessionem hosce Maator relatis quorum
dum et quando Maaus Cum Abeiq Patre ex re non
Connotata et non admisse ad Judicia Tribunal Mũ
Petitorien ab hocce Decreto motionis precationes
ad hocce Judicia Tribunal Mũ Petitorien Ediderunt
attamen Idem Mũs Judices ad allegatum Maator Mor
tolinski et Praminski post approbatiõnem Exhibitorum
Documentor respecta adempticõnis Bonor Jstantata Con
descensionem ad Bona Krupenica et Praminо assigna
runt Quibus in Termino Condescensionum et quidem
Illus Mus Rudowski non Obstans Prosecutionibus Con
tra hacce Decreta Gravaminosa ad Judicia Tribunal Re
gni Petitorien edito et in Termo Condescensionis reposita
Quimmo hisce recessis amoti Condemnacões super
Maante et abeiq fratre obtinere permisit post vero
Mus Dnus Pnotatus non acceptans Dies Gravamina
Anno Curren et Sabbti modo primum die hodierna ad acta per
Advocatum porrecta.

Ltr

similiter favore Pti adversae procedendo in Contuma
ciam sui Maan et Absen fratris ex Inquisitione Unila
terali Testibus Offensis et Invidis Educta disjudi
cavit Disarationem metar ab aevo non existentiam sibi
Maan et Absen fratri obiectam Resolutione sui Agno
vit et Poenalitatem Personalem et Crumenalem pro hac
ce Disaratione Indebite Irrogavit fundos sine Compor
taone Documentor ex sola tantummodo sinistra Testi
um Recognitione Eiusdem Pti adherenti adjudicavit et Pallis
obsignavit taliterq se Maantem et Absen fratrem Injuria
vit Quare Maans cum Absen fratre Cernen se per prae
missas resolutiones et favorabilis Decra injuriatos de
Relevatione et in subsistentia Eorund Omnium Cassa
tione tam Contractus Nullo ex Dato et accepto subsecuto
quam Testamenti et Scripti in Ipso agone vitae ott Gri
Petri Zbyszynski subsecutor dimissione Sortium Indebite
Maatis Mcis Orlinski et Draminski adjudicatam una
cum Dando de perceptis proventibus Calculo Cassatione
totius et Integri Processu Illegaliter super Maante et
Absen fratre obtenti eliberatione ab Omni Poenalitate
ultimario Condescensoriali Decro Decisa Cassaone Inqui
sitionis unilateralis uti Testibus Offensis et Invidis Educta
ac Irrogand tam super Judicibus Gravaminosis praemissa Decreta
decidentibus quam super Parte Eadem favorabilia procuranti
bus ac pro quo et super quo Intererit Poenis Iterum adjuste
rum suo ac cujus supra nne Maatur Salvis de Jure salvandis
adherendo anterioribus Maonibus Franciszek Czachorowski mpp

In Castro Plocen Fra 2da Ipso Die Festi Decolaonis Sancti Joannis
Baptistae Sicili ad Die 29 Mensis Augusti Ao 1791.

Dworzędzin y Xiągnicy Kruszkiemi Sławosierskiemi Polskiemi ciżara-
wszy osobiście Jmość Pani Kenegunda z Kossakowskich Zięcy y Urodze-
nego Franciszka Wirzbickiego, poszłego małżonka wdowa [illegible] ego
Egoż małżonka Swoiego Substancyi ruchomey y nieruchomey Pra:
wami Wnieskowym y Dożywotnim Zasiężycom Swoim y Urodzonego
Xięcia Tomicia Syna Swego złymie zeraz zeszłym Małżonkiem Swoim
Małoletniego
Spłodzonego Jmieniem Czyniącą z Powodu Zaskarżenia przez Uro-
dzonego Walentego Wirzbickiego, przeciw Sobie Stawaiącey
oraz y Oycu Ley, przed Xięgami Ziemi Stolbiemi w Kaucaży Dnia 21.
Miesiąca Czerwca Roku płynącego zamieszczonego, przeciwne
istocie y Oczywistości wyrażiy y zaszłości Obeymuiącego oraz y Krzy-
żownicky pochynionych naygruntowniey Czyni, przeciw Temuż Urodze-
nemu Walentemu [illegible] —
Sprawiedliwość.
Zaskarżenie y Złamanie iż Zortowna na Posiekynie Karpey
cinie tak Oyczyzna iako y Maciersyzna Uniwersalna zostaiąca mię
dzy tymże Obżałowanym Mężem Zalaczey się y Niegdy Urodzonym
Franciszkiem trzecim Tychże Podzionym Zwratem Zupeł
nie rozdzielona zostata y tak tenże Obżałowany Swoią z Prawa
Natury Porcyą iakoteż y Niegdy Małżonek Zalaczey się rownież
z prawa tak natury, iakoteż Ojcowskiego Dziedzictwa po Niegdy Uro
dzonego Franciszka Wirzbickiego Zwrata Swego rodzonego Dzie
Pordzey odzad Kiełbu Spokoynie dzierżyli y posiadali Z tąd Kawe-
dług ugody dobrowolney Braterskiey wprzod mowiey y rozszrzedni
czone Przyiacielskim Kwotą nalezytą nie [illegible] dożą płacona
ciężeszich złotych Polskich, ieszcze nie zapłacona Dożą płacenia
parzeć tegoż Obżałowanego należało by, yże tenże Niegdy Mał
żonek Swey Zalaczey się Swoiey Dobrowolną Chęć Swey Zalaczey się
dożywocia ulżenia dla słabości zdrowia Swego na ciele y siłach
niemogąc do Xiąg Urzędowych iachać, wzupełnych y zednych złoż
stach zostaiąc bez żadnego przymuszenia, iawnie y dobrowolnie
wprzod zomnieni Sąsiadow y Przyiaciół Swoich do rednie y re
czonym Dokumentem zostaiąc Dożywocie zabezpieczył, na którego mocy
y winiskow Swoich tąż Zalaczą w Posiekyny, wymienioney ogulney
Substancyi prawnie wpisana zostata. Ziemniey Regestr Ru
chomości y Inwentarza wszelkiego zmysłu Prawa tąż Zalaczą się
spisała y do Xiąg podaiąc na Rzeczonoie Przyszłe wyszłoto,
Przeciwż tenże Obżałowany, nad pozwem niby bliższemu Swey na
małoletnim spichi a końcem widoczney y rzeczy wiszłey Dzieo Szko:
dy przyzwoicie [illegible] między Zwrata nastąpiony Rozdzia
Spokoyna Posiekyna Szwedzkiey [illegible] Zupełnie trzymany [illegible]
Substancyi wszelkiey rozdział Sumy y Dożywocie przyzwoicie

nastąpione w [illegible] uchylić Swemi nieistotnemi wnioskami
łuie, nayprzyzwoitszey z Prawa Natury Macierzyńskiey nad Ma
tnim Opiece Sprzeciwia się ozdrożności iakoby względnie Maiątku
łotniego uczynione a żadnym Sposobem do tego momentu nie na
ne niesłusznie żalącą się wini; y owszem ~~[illegible]~~ w pragnieniu Za
tey Części Małoletniego Syna właściwey a prawom Swym pod
puszczenia Dzierżawą dla Sposobności spokoienia długów Nie
Męża Swego Swemi przegrożkami niedopuszczenia Nikogoy do
sys odstręczył Siebie zaś żalącą się „bez rady y przyiaciół zostaiącą" Swemi Natarczywości
y Nayprzeciwnieyszemi przykrościami do wypuszczenia Sobie z
szą Kwotę niż insi dawali ~~[illegible]~~ przynaglił, Klacz y wołow
parę z Inwentarza od żalącey się odebranego aż więcey war
ce zamnieyszą kwotę nieuważaiąc nie należącey się prożby y
Swazye absolutnie Sprzedał, y inne szkody Czynić usiłuie
to zabiegaiąc tym widocznym Krzywdom y Szkodom o to
wszystko w assystencyi Jgmci Pa Michała Kossakowskiego
Oyca y Kuratora Swego Swoim y Małoletniego Syna Swo
Imieniem przeciw temuż Urodzonemu Walentemu
biskiemu Skarży się y żali, Zostawaiąc Sobie moc wszy
potrzeba będzie teyże ulepszenia lub pomnożenia Skar
Inne Inwentarze iako to parę wołow y klacz y woz na swoie
bez zabrał nadto swoią żalącą się Słowi nie przyzwo y tem
był y Dyfamował.

Koncepienda Wirzbicka v. w.
Michał Kossakowski mp

Jn Cro Plocensi feria Secunda ipso Die Festi ~~[illegible]~~
~~Joann~~ Decolationis Sti Joannis Baptae Scilicet
Die 29 mensis Augusti Ao 1791.

11 S. Simon Szczepkowski

Ad Officium actaq; presens Castrense Capitolo Plocens pllter veniens
Mcus Ignatius Osiecki Succamerarius Paex Dni Mattes olim Mci Stanislai
Osiecki bonorum Noski cum attinens heredis Filius Stanislai
Rokitnicki Tribuni Siepnens et Catharine de Nosciensky primi ejusq; olim M
Osiecki secundi adpresens vobis invicem Conjuncti Matris et Parentis adoptivi Nom.
ne agens Gestus et manifestatus est in et contra Illum et Mcum Thomam Tribunum
Dobrina Comissarium Comissionis et Josephum Notarium Trium
ejusq; Terne ac Coeptum Subjudicis Trium Dobrina Fratres inter se Germanos
Kosciobrodzkie olim M Bernardi Ludovici bini Nominis Kozlebrodzki Subjudi-
dicis Tris Dobrina Filios tum Thomam Stubicki Coadiutorem Cronicen
ac alios idq; in eum qui sequitur modum quia olim Mcus Bernardus Kozle-
brodzki Subjudex Tris Dobrina Ipse Parens formata quadam illegalitate
tensione respectu veneratus olim meum Franciscum Kozlebrodzki Sincerum
Dobrina Patrem Parentemq; aevi apud olim M Osiecki Maritum et Parentem
quod nunquam probabitur relictorum. non facta q in vita ejusq; olim Mci Osiecki
Testis Contestatione imo post fata ejusq; et decessum Bonorum suspirantis
in obsequiis multoribus Exercitus Regni protune existens et absentis M M matris
et Parentem adoptivam ad Judicium presens pro Solutione Summa pro ver:
veribus nunquam per olim Meum Parentem interceptis tam ostensa Lenalitate
pro quadam Subordinatione Supra scripti olim M Francisci Kozlebrodzki Sincerus
Dobrina objecta conciliavit ibiq; post lucratum plenarie perductum Processum
imprimis tam Decretum Dilationis Inquisitionis dein ex eod postea deductas inqui:
sitiones ex testibus ignotis et Causa ejusq; Ignatius Decretum in Judicio Castren
Die vigesima octava Mensis Februarii Anno 1785 interlocutum olim M. Ludovicum Kozle-
brodzki Subjudicem Tirem Dobrina et ex mandatis ac absentis Summas pri:
mam mille quingentorum octuaginta unius Florenorum Polon pro recensitis veneribus
injuste una cum Provisione duplicater adjudicante tum et quarta Lenalita.
tes omni cod Processu quam Decretis Summas adjudicantibus et ex Executo
rialibus ejusq Contumaciam Manifestantium exprocurantium Dein Cessiones super eo
illiquidas per te Dnos extitisse Decretum illico de Mutionata
re quorumvis Decretorum ex eadq Causa emersorum ante Contumacialiter lata
rum rigoreq eorum tum Cassatione Inquisitionum omnimode edictarum
et Processus quam animadversione Exprocuratorum actuum eorumq; Subtato:
re in Negotio vero ute pure vexatorio tam Actor et non Kozlebrodzkie ac
Stubicki in Competenti Cautione Liberationeq ab omni Processu extendendoq
eisdem Pauis

Unde Penis, deinde in Omnibus Circumstantiis circa agitationem Causae
explicatione
ficandis, iterum atq iterum quam Solenissimé Manifestatur offerendo
Praemissis iure acturum et vindicaturum foré Salva quisque Manifes-
tationis Auctione in quopiam non derogando.

Simon Szczepkowski

In Castro Plocensi Feria Tertia postridie Festi Dec-
tionis S. Joannis Baptistae Scilicet Die 30 Mensis
Augusti ad 1791.

Jmś.

Przyszedłszy Osobiscie Zacnie Sławetn. Alexander Lendzia-
nowicz Ławnik czyli Assessor w Sądzie Woytowskim
Miasta JKr Mci Płocka na y przeciwko Szlachetnemu
Franciszkowi Krzywickiemu Prezydentowi tegoż Miasta
Sędziemu Uciązliwemu, niemniey Sławetn. Stanisławowi
Drązdzewskiemu Mieszczaninowi Stronie Względnie
tegoż Szlo. Prezydenta przywiązaney, a Względnie
Szlachetn. Piotra Jędrzeiewicza Radnego Wspołeczne-
mu Domostwa Małasiewiczowskiego Possessorowi ma-
nifestuie się w tym sposobie, Iż rzeczony Szlachetny
Prezydent w przytomnosci Wyżey Wyrażonego Szlachetn.
Jędrzejewicza Sąd Potoczny na jakowes Zażalenie
rzeczonego Sławetn. Drązdzewskiego Względnie pretensyi
o Laskę czyli trzcinę uformowanych, ato w tym Sposobie
y dla tego, aby tenże Sld. Drązdzewski z pretensyi do
Sukcessyi Małasiewiczowskiey, toiest Oboyga Sławetnych
Drązdzewskich teyże Posiadaczow, z okolicznosci Winnego
Sobie Zalącemu się od niegdy Antecessorow Szlachetn. Ma-
łasiewiczow, y oraz niegdy Sławetn. Grzegorza Piotrowskiego
rzeczoney teraznieyszey Drązdzewskiey pierwszego Mał-
żonka w Summie ogolney Złotych Osmdziesiąt jeden
groszy Osmnascie Sobie Zalącemu się należących łatwo
Mogł się uwolnic, do Wykonania takowych Zamysłow
uformowawszy do Manifestanta pretensyą o trzcinę
niby iego Własną, a napowrot sobie oddaną Zepsucia
Onegoż do tegoż Sądu Potocznego niesłusznie zapozywac
y w tymże Sądzie Zyskawszy Dekret dla siebie pomyslny
na Kazuiący bonifikacyą, za nadwerężenie teyże Laski
bardzo małe, w kwocie Złotych Szesciu nad Proporcyą iey
Wartosci, chcąc mieć spokoyność w domu jego czyli Possessyi

Domostwa

Małasiewiczowskiego oddawał, wtym razie Szll. Piotr Jędrzeiewicz Radny podowczas przytomny, ażeby Sławetny Drązdzewski naczynioney Onemuż Satysfakcyi nieprzestawał, ale daley Onego processował, Animując, swemu Zalącemu się do dalszych Skrzywdzeń iego stał się przyczyną, na ktorego Perswazyi do dalszych zakłuceń dążącey tenże Sł. Drązdzewski nietrwaiąc nato że teraznieysza iego Possessya długiem powyżey Wyrażonym iest zainonerowana, o powyższą względem Laski niesłusznie uroszczoną pretensyą, napowtor tegoż Zalącego się, y do tegoż Sądu Potocznego, ktory tylko Sprawy nie więcey iak Złot Osm wynoszące podług Ordynacyi przepisaney na wolność Sądzenia, a Sprawa Zalącego się większey daleko iest Importancyi, także zapozywać, Processem gnębić poważył się, y wtymże Sądzie Potocznym Sobie przychylnym pomyslne dla siebie, ale nieprawne ~~dla siebie~~ odbierał. Dlaczego Manifestant Wyrokiem Szlachetn. Prezydenta Zmownie z Szlachetn. Piotrem Jędrzeiewiczem nastąpił widząc się bydź dużo uciążonym o Nieważność tych Dekretow Sądu Potocznego, y oraz jakoweysis Kondemnaty nieprawnie Otrzymaney powtornie Manifestacyi y względnie przepisu rzeczoney Ordynacyi Appellacyi Extraordynaryinną do Sądu Radzieckiego zakłada, Ofiaruiąc się nietylko Onę popierać, ale też powyższe pretensye swoie wtymże Sądzie Radzieckim prawnie Windykować Tym swoim Manifestem dotego Szrodkuiącym — Alexander Lendzianowicz

In Crotoscenę Sabbo post Fra Decollationis Sti Joannis Baptae pro Sulicer Die 3tia Mensis Septembris A D 1791

Jmćw

~~[illegible]~~ Szlachetni Jan Maxymowski
Woyciech Puternicki Radni, Mateusz Cybulski, Alexan-
der Lendzianowicz, Stanisław Ciernicki, Michał Mo-
dzelewicz, Kazimierz Zarzycki, Piotr Cybulski Ławnicy
tudziez Sławeł Kacper Cieslakiewicz, Kacper Pastyna-
kiewicz, Antoni Paciorkiewicz, Sebastyan Kozinski -
Szymon Truchalski, Jan Podlaski, Franciszek Cy-
bulski, Walenty Zadrozynski, Jakub Stawicki —
Tomasz Wantowski, Stanisław Tucholski, Szymon
Kowalski, Leon Miaszkiewicz, Jan Wierzbowski
Mateusz Kalinowski Gminni w Magistracie w Po-
rządkach zostaiącym prawnie obrani, na y przeciwko
Szlachcic Franciszkowi Krzywickiemu Prezydentowi
Łukaszowi Kieysowi Woytowi, Jozefowi Antoniemu
Jędrzejewiczowi Oycu, Piotrowi Jędrzejewiczowi -
Synowi Radnym, jakoteż Sławeł Antoniemu
Roguskiemu, Janowi Witkowskiemu Ławnikom
do Sądow Policyinnych wybranym Assessorom
dwoiakie Urzędy Posiadaiącym, wiak nayuroczytszym
sposobie czynią zażalenie, y manifestuią się ato
w takowym wyrazie - Iż ciż Zażaleni, a w Szcze-
gulnosci Szlachcic Krzywicki Prezydent z Woli-
Obywatelstwa będąc wybranym na tenże Urząd Pre-
zydencki, w czasie takowym mimo wszelkiego Spo-
dziewania, iżby temuż Obywatelstwu, przez ktorych
wybranie iego na tenże Urząd nastąpiło był kiedy
uciązliwym, lecz potym inaczey sobie postąpiwszy
używaiąc jakoweysis absolutnosci nad Obywatelstwem
y oraz Szlachcic Janowi Franciszkowi — Sessye
Maryanskiemu Pisarzowi tegoż miasta
z okolicznosci nieprzyięcia Manifestu ninieyszego bądz
do akt Radzieckich, albo też Woytowskich przed Urzędem
ninieyszym Grodzkim Starościnskim Płockim —

Sessye popiianu, y Sądy składaiąc upatrzywszy z
Ku ktoremu z Obywatelow rozmaite Wymysły, Urąg
Wymyslania Słowy Wszelkiey niegodziwosci pełnem
publicznie na Ratuszu niezważaiąc bądz ktory Poss
-nał, bądz Officyalista lżyc szkalowac, W czasie
Datku Dymowego odebrawszy Superaty więcey ia
na dwa Tysiące Złotych Pol, y Sobie przywłaszczywszy
Swoy Użytek, za też pieniądze z zdzierstwa Obywatelow
przysposobione piianstwem się zatrudnia, Po mim
tego Konkluza przez Porządki w Magistracie ust
-nowione za Nic niema, y temi słowy, co ja chcę, to
Zrobię, o Was niestoię, zwykł się Wykazywac, bez
referencyi Zadney do Porządkow Ławy y Gminu
z Kassy Propinacyinney pieniądze Wybiera, y One
niewiedziec na jaki Interess obraca, y chociaz temu
Obżałowany Szlachcic Prezydent doznawał powolnosci
Obywatelskiey Względnie swey dyspozycyi oprocz innych
Interessow prywatnych, mianowiciey jednak dla zgro
madzenia Chrustu dla naprawy drog przez Przeswietną
Kommissyą Cywilno Woyskową udeterminowanych
Względnie takowego Chrustu opodal na grunt Miasta
Inwentarzem Obywatelow, y przez tychże Zwiezioney
z okolicznosci z Swey niebaczney Administracyi do
rozebrania, y popsucia iego Stał się przyczyną y
nadto czyniąc dalsze prejudycyalnosci Obywatelstwa
Szkodliwe, Czasu niezbyt dawnego, obesławszy
Manifestantow na Sessyą publiczną względnie
Interessow Całosci Miasta, y dobra publicznego

tyczących się

tyczących się /: jakoż ciż Zalący się a mianowicie Porządku
Wyrażone, będąc w tym Spodziewaniu, że pewno Rezo-
-lucya jakowa w Dezyderyach Obywatelstwa od Nayia-
-śnieyszego Krola Szczęśliwie Nam Panującego przy-
-słana iest, tym chętniey za tymże Obesłaniem Uwia-
domieni o takowey Sessyi na Ratusz dla Obrad publi-
-cznych Wyznaczony zeszli, y w Gronie Porządku
Gminstwa swego, y innych, oraz y Pospolstwo, acz go-
-spodarstwem w czasie teraznieyszym Zniwowym za-
-trudnione dopełniając Juramenta jedni przy przyię-
-ciu Mieszczanstwa, inni przy obięciu Swych Urzę-
-dow w Zupełności Magistratu Wykonane na Ra-
-tusz jako Obradom publicznym w mieyscu Sądo-
-wym Wyznaczony zgromadzili się, y w Gronie Po-
-rządku Swoim, niemniey y Pospolstwo z przyczyny
zasiągnienia Wiadomości w uszczęśliwieniu Swoim
y Swych Majątkow Krwawo zapracowanych na toż
Mieysce Ratuszne przybyli, podowczas Szlachetn
Krzywicki obżałowany Prezydent w tymże Mieyscu
Ratusznym w Izbie Sądowey, a Obradom publicznym
Wyznaczoney, Woznemu czyli Słudze Mieyskiemu
Kazawszy się zamknąć, gdzie Snem z trunku przy-
-padłym Zmorzony odpoczywając, aż dopiero potym
na głos przybyłego Obywatelstwa ocknąwszy się
gdy Sławetn Antoni Paciorkiewicz Gminny z wspoł
Zalącemi się Kolegami swemi na rzeczoną Sessyą
obesłanemi, a to w czasie obesłania swego popołudniowego

przyszedłszy

przyszedłszy, zagaienia takowey Sessyi, o co, y w iak
Interessie, od tegoż Szlachetn.o Prezydenta dopomin
ten zaiste Szlachetn.o Prezydent /: zamiast dania
Onymże w dobroci bydź powinney, chociaż gołosłow
mogącey bydź rezolucyi – Że takowa Sessya, ktor
teraz bydź miała, dla pewnych przyczyn do dn
jutrzeyszego limituie się :/ tychże Żalących się
y Zgromadzone Pospolstwo od gospodarstwa swe
dla owey ciekawey Sessyi odbiegłe, y na Ratusz
zgromadzone Słowami wszelkiey niegodziwos
pełnemi nietylko Obywatela, bądź Mieszczanin
a tym bardziey na Urzędzie Zostaiącego Szpecące
y dużo przykremi obarczył. Oprocz tego z powod
Swey nietrzezwosci, w roznych przypadkach dla Ob
watelstwa Sprawiedliwosci nieczyni, Żądaiących
teyże Sprawiedliwosci, gdy wyrozumiewa, y uzna
że skarga jaka przeciwko Sobie przyiaznemu
iest zaniesiona, zaraz się złoscią uwodzi, y w tak
wym razie już Sprawiedliwosci czynić niechce
Y nadto z takowego złego rządzenstwa w Swym Ur
zdzie Prezydentowskim Obywatelstwo przez czyn
zwłoki swe, y łudzenia tychże do niemałego zm
-toienia przyprowadza – A co gorsza używaiąc
jako weysis przemocy, czyli absolutnosci, podług
Woli Swoiey, czyli /: iak mowią :/ widzimi się, b
Żadney względnosci na Zasłużonych w tym tu =
miescie

Miescie Obywatelow, innych z innego Prawa, pomi=
=nąwszy Stopnie pierwiastkowe Względnie umiesz=
=czenia się w Magistracie, zachowane bydz powinne,
Urząd Gminstwa czyli Osoby w tymże zostające upo=
=sledzając, inne Osoby niezasłużone, bez względu
na zasłużonych w Gminie, już to do Ławnikostwa
iako y Radziectwa przyimuje, a przyiąwszy JPana
Felixa Kieysa Syna Szlachetn Łukasza Kieysa
Woyta pod Processem Kontumacyalnym zostających
/: iako Kondemnata z Strony Wielmożnego JmXdza
Andrzeja Chalinskiego Kanonika Katedralnego
Płockiego na tychże Obżałowanych Oycu y Synie
w Sądach Radzieckich Miasta tuteyszego otrzymana
iest dowodem, niemniey Franciszka Dobrowolskiego
professyi Ceruliczey do obięcia Urzędu z okoliczności
y pod władzą Rodzicow swych zostającego
tey y niesłużenia Szafarstwa, ktore na wzor
innych Obywatelow wprzod wykonać winien,
niezdatnego, nie w mieyscu Obradom publicznym
wyznaczonym, ale w Domu Swoim Szynkownym, y
takoż Instygatora Stawełło Jana Ziemkiewicza
od funkcyi teyże Instygatorskiey niezbyt dawno
obiętey uwolniwszy, y Ławnikiem także w domu swym
potaiemnie obrawszy, innego na mieysce Instyga-
-torstwa, to iest JmPa Jana Golbę Szlo Jana Golby
Radnego, Syna, a zaiste Szlo Jana Wroblewskiego
teraz niedawno obranego Radnego względem Oyca,

Zięcia

Zięcia, y względem Syna Szwagra pokrewieństwem
z Sobą złączonego, tudzież Szl.^o Jozefa Dąbkowskiego
Spraw w Sądach Appellacyinnych Instygatora, tak
Szl.^o Jozefa Antoniego Jędrzejewicza Radnego Zię
y podobnież Szl.^o Piotra Jędrzejewicza rownie Ra
dnego Szwagra, przepomiawszy o funkcyi iego Insty
gatorskiey w porządku Radzieckiego umieście powa
się, y tychże w prywatności bezprawnie obranych be
wiedzy, y przytomności Urzędu Gminstwa, y innych
Urzędnikow w gronie Magistratu Zostających, do
wykonania Juramentow na takowe Urzędy On
bezprawnie nadane dopuscił, a z takowey czynności
po wyżey wyrażonych jasniey y otwarciey czasu
swego w Sądzie przyzwoitym wyistoczonych, y In
zycyami dowiedzionych bydz mających Wido
cznemu Prawu Sprzeciwili się. Dla czego Zalący
obstawając przy Prawach Sobie Porządkowi Gminnemu sł
zących, przeciwko wzmiankowanemu Szlachetn.^u Pre
dentowi o takowe bezprawia poczynione, Zalących Szka
lowanie, rożnych pogrożek czynienie, niemniey wspo
mionym Onegoż Adherentom względnie dopuszczan
Osob do Magistratury, y nie w Mieyscu przyzwoity
y bez wiedzy, y przytomności Zalących się Porządk
Ławnikostwa, y Gminstwa wykazujących, y takowych
Osob nieprawnego do tychże Urzędow zaforsowanie

nie

nieważność tychże Obranie, niemniey otwarcia Ratusza
y tamże mieysca Obradom służącego zatamowanie
w podatku dymowym y innych Okolicznościach Obywa-
telow pokrzywdzenie, a prowentow wybieranych przez
Szlle Prezydenta likwidować się niechcenie, w bezpra-
wnym odbieraniu rol Obywatelstwu, toiest na urzędzie
bądź Gminstwa, bądź Ławnikostwa, zostaiącym pokrzywdzenie, y
z takowego powodu Kar wyiściowe nie powtornie y po-
wtornie przeciwko Wyżey Wyrażonym obżałowanym
Żalą się y Manifestuią —

Jan Maxymowski Radny Miasta Płocka t. p.
Woyciech Puternicki Radny M. Płocka
Mateusz Cybulski Z. M. P. mpro
Stanisław Cimnicki Z. M. P. mpro
Alexander Lendzianowicz Z. M. P. mpro
y Piotr Cybulski Zawsze Kazimierz Zarzycki Z. Miasta Płocka mpro
Michał Modzelewicz Z. M. P. mpro
Kasper Cisłakiewicz Gminy Miasta Płoc:
Kasper Pastinakiewicz Gminy Miasta Płoc:
Antoni Pacierskiewicz Gminy Miasta Płocka x
Sebestian Kozienski Gminy
Syman Truchalski Gminy
Jan Podlaski Gmny.
Franciszek Cybulski Gminy
Walęty Zadrozienski Gminy
Tomasz Wantoski Gminy
Stanisław Tuchulski Gminy
Syman Kowalski Gminy
Leon Miaskiewicz Gminy
Jan Wiszbiski Gminy
Mateusz Kalinowski mpro

Officium penes Capit.^2 Crenen. Plocen. ad Oblationem Spectabilium Alexandri Lendzianowicz Scabini et Antonij Pawlowicz Tribuni plebis Civitatis Serenissimae Mattis Plac. paratam Copiam Macconis ex pte Sui ac aliorum cum Macone Subscripta, cone Infraexarandae facultatis reproducentium ad acticanes actisq penes ingrossandum Suscepit in tenore Sequenti Inseratum / Orgle Epi Macconis ~~[illegible]~~ circa acta penes [illegible]

In Cro Plocen. fra 2. ante Tm Nattis Bmae V Mariae proxima Scilicet Die 5 Mensis Septembris A.D. 1791

Zestrony Obywatelstwa Miasta JKMci Płocka przez Sillis Krzywickiem Prezydentowi

edu, y kśięg niniejszych Grodzkich Pilzneńskich Osobiście przyszedszy W. Franciszek Felita z Dembowey=
y Dembowski Podkommorzyć Pilzneński, Swoim, y Syna Swego Józefa Małoletniego, z Niegdy W. Anny z Hrabiów
akowskich Małżonka Swoia spłodzonego imieniem: przed tym że Urzędem, y Jego Aktami; to, wpilności iako
olennieysze zanosi Zaskarzenie. Iż Manifestant wszedszy w śluby Małżeńskie z Niegdy W. Anną z Hrabiów
akowską, z Nią latkilka w przyzwoitym sposobie przeżywszy, y Dzieci kilkoro: z których Syn tylko ieden z=
ć spłodziwszy, w dalszym życiu z Małżonką Swoią doznał przeciwności, gdyż z zwrodzity okoliczności, przez
cegosia, mgły niespodziewane; a przeto też Jemu dotąd niewiadome, iż pomieniona Swiętey Pamięci
a Manifestanta z Domu Jego do Swey Familji w Krakowskie odiechała, y lubo Proces z Instynktu podob=
ż mnie niewiadomego Rozwodowy do konsystorza Krakowskiego rozpoczęła, ale zamiaru Swego do
tku nie doprowadziła, gdy Dekreta związek zalegalny uznaiące, y wspólne pomieszkanie nakazuiące
tępiły, y chociaż Manifestant iuż to, ieszcze przed rozpoczętym Procesem tudzież w czasu Procesu oraz
Procesie różnych sposobów do pojednania się z Żoną Swoią używał, to iednak do pomienionej Żony
Swey Familji mieszkaiącey, y Jey radą rządzącey się przyiętemi niezastały. Nadto Manifestant
ięć Intercyza Ślubna, po Żonie Swoiey Posag oznaczony, y Jego za Rok lub w gotowiznie wypłacenie,
też w Nim Prawa Zastawy do Dóbr Sielca w Województwie y Powiecie krakowskim leżących, stużącego
pienie zabezpieczone, przecież żyiąc wspólnie z przerzeczoną Małżonką Swoią bliskolat czterech
ow Prowizyi od Posagu zalat trzy zaspokoienie odebrał, od czwartego zaś roku pożycia z Małżon=
woią, w którym do Familji Swey odiechała, żadnego użytku Manifestant wypielęgnowaniem Sy=
wego, podowczas niemowlęcia, a teraz Edukacyą Jego, y wszelkiemi potrzebami zatrudniaiącym się
emu Posagowey zaprzepisu Prawa do niego należącego nieodbierał, y lubo starania wszelkiego to o=
wiązuią, to o sam Posag dokładał, przecież w tym wszystkim trudności doznawał. Lecz natych prze=
nościach rzeczy ieszcze niekończąc Swiętey Pamięci Małżonka Manifestanta, z przepisu Praw bez
ystencyi Męża nic czynić niemogąca Braci Swoich z Posagu skwitowała, oraz zrzeczenie uczyni=
, tudzież y różne Sukcessyie poodbierała, Nadto Dyspozycyą iak Familia twierdzi Testamento=
przy schyłku Dni życia Swego, y ostałych siłach Swoich, Maiątek ruchomy na Syna Jey spadaią
, pomiędzy różnych, nawet bez wyszczególnienia każdey rzeczy, podogólnym wyrazem rozdała
Niemey śmierci Jey, nieczekaiąc przybycia Męża Manifestanta niniejszego, pozostałe rzeczy
mu Sebestyan Hrabia z Bogusławic Sierakowski kanonik Katedralny krakowski kustosz
onny kawaler Orderu Swiętego Stanisława, a zmarłey żałącego się Żony Brat Rodzony,
z użyte do tego Osoby, niebez znacznego pokrzywdzenia w małoletności będącego Sukcessora
wrzeć dysponował, y takowe rzeczy rozprzedane zostały, Nawet, poodebranej wiadomości
ierci Żony Swoiey przybytemu Żałącemu się weyście wrozpoznanie pozostałego Maiątku
onione, oddanie Dokumentów y Ostatniey Dyspozycyi Testamentowey ieżeli taiest iakowa,
JWW Sierakowscy utrzymuią, odmówione, oraz żądana kommunikacya Testamentów przez
ey JMW Sierakowskich Żałącego się Małżki Rodziców poczynionych, tudzież Działów pomiędzy
rodzeństwem nastąpionych, niemiey Kwitów, y innych Papierów do przeczytania potrzebnych
ozwolona była. A zatym Żałący się Imieniem Swym, y iako wyżey Syna Swego małoletniego
kaiąc się do obrony Prawa, oraz dodawnieyszych Manifestów przychylaiąc się, o nieważność
skich Tranzakcyi od Swiętey Pamięci Żony Manifestanta uczynionych, oraz różne z tego
rzywdzenia wynikłe, a wyżey wyszczególnione, iaknayuroczyściey zaskarżaiąc się, Offia=
ie o wszystko Prawem czynić, oraz moc zupełną niniejszego zaskarżenia poprawienia,
brzenia, odmienienia sobie zostawuiąc.
wozycyi Testamentowey ieżeli taiest uczyniła, y Darowizn na piśmie &c

Franciszek Felita Dembowski mpr

Pilzneńskie, Kalwaryi Swiętey Decollationis Sancti Joannis Baptistae przy Jaiciet Die 29ta Maysi
Anno Domini a 1791.

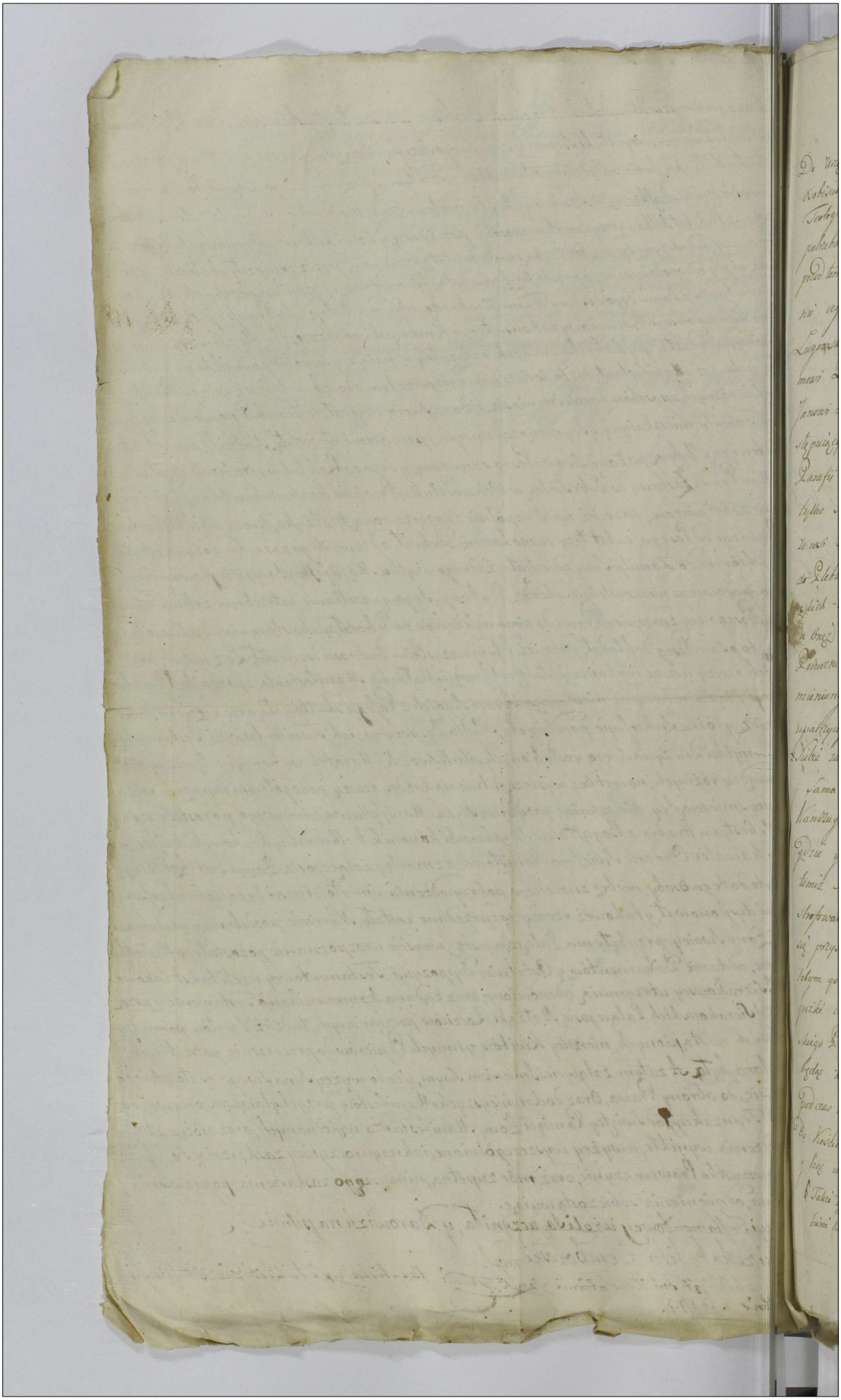

Do Urzędu y Aktt niniejszych Grodzkich Ziemskich przystępuiący osobiście W.mc Xiądz Damian Kępiński Zakonu Ś.go Dominika Teologi Lektor Parafii Sołaczyńskiey Poddanszey swoim y swego potrzeba wymagaiąc będzie Imieniem iak nayprzodszey przed tenże Xięgami czyni zażalenie przeciw Wielmożnym Maryanie Xżnie Walentego Lubowskiego Kawalerzy Narodowey Lutkowniku Matronce Stefanie Zgrzymskiey Komornikowi Granicznemu Złockiemu przytym mowi Zgrzymskiemu Komornikowi Granicznemu Złockiemu przytym Janowi Łuzakowi y Macieiowi Karobkowi iako też innym osobom na Stępuiący Sposob Xżi zażalaiący przez lat kilka wstrząc w tey Parafii Poddanszem a żadnych rozterków z nikim nie czyniąc tylko swoiey powinności pilnuiąc gdzie uprosiwszy poddanych ze wsi Suska do Klasztoru Sieprskiego należących aby krokwie do Letanii Sołaczyńskiey na mocy Approbacyi z Borów Drzewka [illegible] zwiozły którzy też kozlinę do tey wsi Suska zwiozszy a Oney przed Xięzmem ulokowawszy gdzie potym Wielmożni Zgrzymskowa y Komornik wspólnie wdzierzawna Prospekcyą wy mienionych Dobr Suska a zalwszy Zawiść do zażalaiącego się wpadszy też kozlinę do Dworu zabrali przy którym zabraniu Siebie zażalcego lżyli dyffamowali y winę Obiekcye zadawali y sama Wielc. Zgrzymskowa. Chłopom przykazowała pod tem Kanetugoro aby złapali żalącego na dworze y zbili Batogami gdzie y posłała Łuzaka y Karobka którzy gonili y takie lżyli temiż słowy iak y ich Pani Aż zaś Xiądz Łączyński przybywszy Asystuiąc Postanowienia temiż słowy niemuiąc niezbili Xiądz gdy dz przyszedł wspomniał oney kozliny to dodaiąc iż gdyby za tu bytku tobym go był dobrze nauczył y ponizszych mieszkań czył woltnerów groźki czynił A że nie natym uspokoiwszy się podczas odpustu Xiąs tniego Przemienienia w kościele Sołaczyńskim odprawiaiącego się nie będzie na mszy świętey przytomnych z Wielmożną Łuzowską podczas wystawienia Nayświętszego Sakramentu z wielkim ferworem do Kościoła wpadszy winę kalasy czyniąc zakazuiąc śpiewania, y lud wszystkich tam będących słowy nieprzyzwoitemi a zażalaiący Takież też Xżna Komornikowa z Pasłowisk do Sołaczyna należących kozły za bracie karała y opłatek czyniła

się w Zakrystyi pod ten czas będąc w obecności zacnych Plebanów
mowiąc w tey nadziei zostaiąc że się na tym zakończy ale Wszy
ski Komornik niebędąc w swoiey Passyi ukoionym wpadłszy
Zakrystyi nayprzod zaczął rożne dysgusta czynić potym
y dwarazy żalącego się w gębę uderzył y znacznie rozk
Suknie krwią zbroczył z Szablą gonił y bardzo liczne pokrzy
nia czynił w czym wszystkim żalący na mocy Praw Koronnych
go bespieczeństwo zachowuiących o sciągnienie kar za każdy
pek osóbnych pogromienie x Absolutnym Użycia Oddanie
krokwiny Oraz wymożone Pieniądze y winnych Okoliczności
wtornie zażala się y Manifestuie Ofiaruiąc do tegoż Ma
dodanie X Damian Kępienski STL ZKP Ed

In Cro Plocensi feria 3tia ante Fm Nattis BVM pra
cet Die 6ta Mensis 7bris AD 1791.

Przyszedłszy Osobiscie Starozakonny Hersz Salomo-
nowicz Kupiec y Obywatel Miasta JKr Mci Płocka
nayprzeciwko Szlu Adamowi Teygowi Appellacyinnych
Sądow Assessorowi, a tegoż Miasta Obywatelowi, Żali się
uskarza, a to oto Iż tenże Obżałowany JmPan Teyg zo-
stając dosyć przeświadczonym o dawnych Manifestach
Urzędownie czynionych przez Siebie Żalącego się wzglę-
dnie niektorych okolicznosci czyli wyrazow Sobie Szkodliwych
w Komplanacyi między niegdy Sw Limowskiemi ziedney, a
Starozakon Ichem Salomonowiczem Swym Antecessorem
z drugiey Strony dnia dwudziestego pierwszego Miesiąca
Lutego Roku Tysiącznego Siedmsetnego, Siedmdziesiątego
drugiego zawartey a przez niepodanie Oneyże Sposobem
Oblaty do Akt Sobie Żalącemu się wczesnie niewiadomey
aż dopiero teraz o zfabrykowaniu iey do wiadomosci Swego
Żalącego się doszłey, iż taż Komplanacya ~~[illegible]~~
~~[illegible]~~ zaparagrafowana, y przyczyniona w punktach
Manifestanta skrzywdzających została, na dowod czego
Że niegdy Szll. Fabian Starogrodzki przeszły Dziedzic teyże
Kamienicy Kontentował się mnieyszą kwotą in vim Czynszu
w Komplanacyi z Żalącym się zawartey, y w ręku tegoż
Zostającey, y to tylko do czasu Komissyi Boni Ordinis
trwać powinney Czynsze od Swego Żalącego się bezpra-
wnie wybierał, jako Kwity ręką własną tegoż niegdy
Szlu Starogrodzkiego Manifestantowi dawane z wypłaco-
nego in vim Czynszu Sobie uzurpowanego, podpisane
y w Księgach Mieyskich dnia dwunastego Miesiąca
Novembris Roku 1787. a to ieszcze za Życia rzeczonego
Starogrodzkiego zaoblatowane są dowodem, y natychmiast
Manifestem zaskarżonym został, y od tegoż Czasu unikając

pewnie

pewnie oddania Kalkulacyi w Sądzie Przeswiętney Kom-
missyi Boni Ordinis, o co do tegoż Sądu wraz z Mag-
strateno Miasta tegoż zapozwanym został, już tedy wy-
miony Szll. Starogrodzki opłaty owey Czynszowey niedo-
gał się, ~~jeden~~ y względem tego nieopłacenia żadnego za-
skarzenia nieuczynił, Albowiem przeyrzawszy się w Pr-
wilejach, y innych Dokumentach służących temuż Man-
festantowi, y oraz będąc zapozwanym do pomienioney
Przeswiętney Kommissyi Boni Ordinis wraz z innemi
w Magistracie zostającemi Radnemi, y Całym Pospo-
stwem na Instancyą Całey Synagogi Płockiey, oraz
y siebie żalącego, mimo innych Okoliczności względem
niesłusznego wybierania podatkow czyli Czynszow
Placow, jako wyraza Przywiley Nayiasnieyszego Krola
Zygmunta, potym zaiste Nayiasnieyszego Krola Stefa-
y pozniey Nayiasnieyszych Monarchow, y teraz szczę-
sliwie nam Panującego Nayiasnieyszego Krola od opła-
z placow dziedzicznych Czynszowey, Uwalniający, płacić niepowinnych
Wszelakoż tenże niegdy Szll. Starogrodzki przeyrzawszy
wzmiankowane Przywileja, chociaż od Antecessorow żal-
cego się takowy Czynsz z placu swego żalącego się dziedzicznego, y to nieprawnie wybie-
rał, w czasie potym niegdy Szlachcic Starogrodzki będąc
przekonanym o zfabrykowaniu Komplanacyi przez Li-
mowskich wycisnioney, jako y Submissyi, że nieiest własną
ręką onegoż Icka podpisana, ani też przy żadnych
Swiadkach udziałana, opuściwszy to wszystko odstąpił
od pretendowanego Czynszu, y żadnego zaskarzenia nie-
czynił, jako też Sw. Ziemkiewiczowie Małżonkowie, a pr-
cypalniey Sw. Katarzyna ze Starogrodzkich Ziemkiewiczow

Małż

Małżonka, y Walenty Brat teyże Ziemkiewiczowey rodzony
Zupełne Lata maiący po wzmiankowanym Starogrodzkim
pozostali Sukcessorowie, tegoż Zalącego się Starozakonnego
Hersza Salomonowicza z wszelkich pretensyi po Oycu
Swym bądz gruntowych bądz innych zakwitowali, Ztako-
wey permowencyi, y powyżey wyrażonych Okoliczności
tenże Manifestant Starozakon. Hersz Salomonowicz
Stosując się do dawnych Manifestow Swych dnia pierwszego
y drugiego Miesiąca Kwietnia w Roku teraźnieyszym
w Grodzie Płockim, jakoteż w Grodzie Wyszogrodzkim
dnia dwudziestego dziewiątego Miesiąca Października
Roku Tysiąc Siedmset Siedmdziesiątego przez Starszych
Synagogi Płockiey przeciw Magistratowi Całemu tegoż
Miasta Płocka, otamowanie budowni Żydom na Własnych
ich Placach z dawności Prawem dziedzictwa Onym
Służących, y względnie po zruynowaniu przymuszenia
niektorych do Uczynienia Komplanacyi z Mieszczanami,
y względnie approbacyi Dekretu Sądow Starościnskich
Pośredniczey Instancyi z Sobą Zalącym się, Sukcessorami
Starogrodzkiemi y innemi Zapadłego, a przez tegoż Jm Pana
Teyga wczasie z Prawa przynależnym niekwestyonowa-
nego, Zalącego się do wszelkich Unkosztow znacznych
bezprawnie y niesłusznie wyprowadzenie, y onych boni-
fikacyą powtornie Zali się y Manifestuie.

Hersz Salomonowicz Lewita mp

In Castro Plocensi Feria Quarta in Vigilia Festi
Nativitatis B. Mariae Scilicet Die 7ma Mensis 7bris
A D 1791.

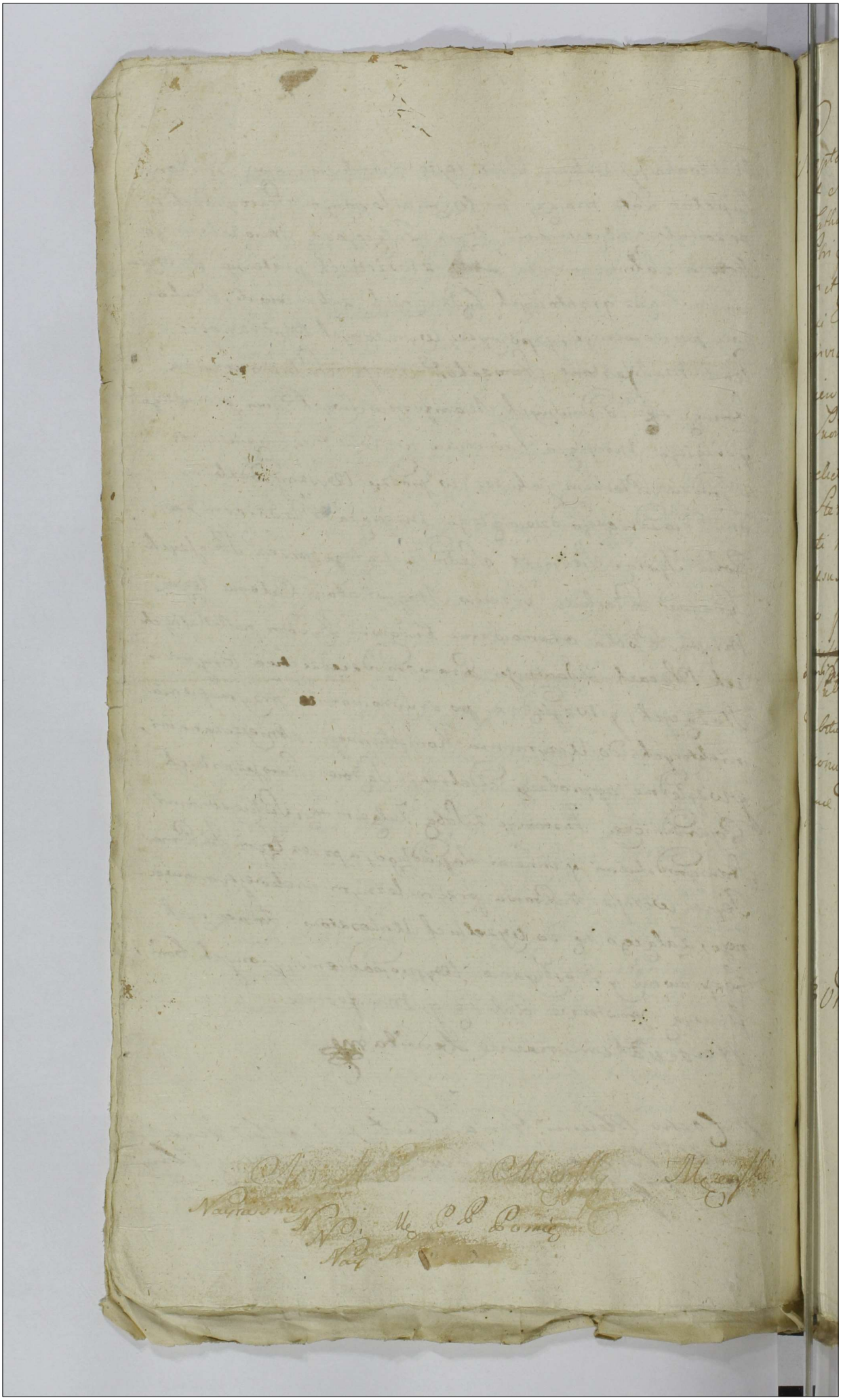

Suscepta Maatio ex Prlis Comparitione Gsor Josephi Patrij et Stanislaj Ott Andreae filij ~~[illegible]~~ Sulkowskich Suis et Gsar Catharinae Marianae et Luciae Virginum Innuptarum Ott Petri filiarum Sulkowskich filiastrarq Suarum Nrbus ~~[illegible]~~ in et Cong Gsorum Annam de Sulkowski Ott Alberti filiam Gsi Thomae Czachowski, si in vivis extat Contem seu invicem Conges rne per Ipsos Sortis in Bonis Kozierog Lesny Sitt post Ott Gsum Paulum Kozierowski Suor Maaue Avum et Abseue filiastrar Proavum de relictae et per Caput Ott Gsi Jacobi Kozierowski filij Sterilitex de hac luce decessi et alias Personas in se Maae et Abseue uti Naturales Succores devolut nolle Dimissionis Usus fructus et Proventus ex eaq Sorte quolibet Anno participationis de Injungenq Itaq Edictae Sortis ~~[illegible]~~ Cum Calculo de Perceptis Proventibus reddenq dimissione Subsequenq Summae si quae ~~Iuste~~ Maatis Concernere vi debitur Levatione, atq Decernenq quarvis Praetensionum ex fundo Pululanq Bonificatione facta quae dabitur in forma Latior

Josef Sulkowski RT
Stanislaw Sulkowski RT

In Cro Plocenq feria Secunda post Fm Nattis, BOM, prsu Sistiut Die 12 Mensis 7bris Ao 1791

Summarium Documentorum ex Parte Illtris Mei
ni Karnkowski Castellanie Conariensis Cuiaviae
Plocens. Commissarij Civilico Bellici Citti Cons. Gra
sephum Włoczewski in Judijs Crens. Plocens.
Nona Mens. Maij Anno Dni 1791mo Consen
Mazur

Excepta mão ex Prati Conpanitione Jri Josephi Grabia
et Dñae Danielis Grabia cum Dña Marianna Radecka ma
trimonialiter procreati Filij et vero Filia rite Grabia
Sungratij hig Stoer et Emeranae Stempowska Conju
gum nepotis jam autem ODni Antonij Grabia per
Dñm Josephi Grabia Stolnik et Sbris bene meriti
Conjugum Filij Steniter Decessi Patris Patruelis Ger
mani et naturalis Successoris Jus de recognos
cendo mille Quingentos Flor Pol originaliter per
Dñum Stephanum Grabia Conventus Stoer ordinis
S. Dominici actis hig Stoer 16 Augusti a se expendendo
et Censu ~~Incipiendo~~ in Bonis Kuthowo Incipiendo et
in anno 1738 per ODnos Sanctum ostaszewski
et Stoer ODnos Adami Dzierzanowski Andrzeiewski Ille
cebrae de manibus Jri Caroli Grabia Stolnik Stoer Sevabi
re in Bonis Andrzeiewo pro re ejusdem Conventus Sto
er ordinis S. Dominici actis Scribus in Notarii
Officio Stoer Sub Anno Incipiendo, Deinceps hig Sto
er ex Censu anno Incipiendo, Deinceps hig Sto
er in anno 1742do prolate omissis Bonis et Aue
ris in Annis expressis ODnos Sancti ostaszewski
et Jeziorkowski Bona et Succursus ODni Caroli Grabia Castel
lani Stoer ex Bonis Kuthowo Solvi Demandat
venti Stoer ex Bonis Kuthowo Solvi Demandat
et adjudicando apud Succores memorati ODni Sancti
ostaszewski plenissime actualiterq ex Bonis
Kuthowo Exolute et per M. Jacobum Chrzanowski
ex Bonis Zupadły pro re dicti Conventus Sto
er Inscripte Diversione Materia Inter Jrem Jose
phum Martinum Stanislaum et Ignatium Grabie
rem Universalis Substantie ~~Confecta~~ in Anno
respectu 1753tio die Lunae Maij in Bonis Zupadły Confecta
et Subscripto Grabia Coheredes postea ejus in ODnos
ODnos Josepho Grabia Coheredes postea ejus in ODnos
Antonium Grabia ejusq Josephi Antonij Stanislaum Grabie
Ignatii Grabie Patruelem Germanum devolute
Ignatii Grabie Patruelem Germanum devolute
jam vero post Stenia Data ejusdem Jri Antonij
Grabia

se Maarten tanquam unicum et naturalem Succ
Jure naturae Concernen et ad Exolvendum una
Censu seu provisione ~~[illegible]~~ quotannuali ad
Inscriptionis provenien ex Bonis Mdzem h
bitae et provenien nec non de Injungenda s
sine Litis expensar ac in tuitu aliar Circu
stantiar facta quae Dabitur in forma Lat

Jn Cro Ploca Trcr 2da pt Tm Nattio Dzieatis Gabria
zinia Virginis Mariae pxa Scilicet Die 12 Mem
ad 1791

Excepta Mao in Pnati Comparitione G. Josephi Grabia o
Gsor Francisci Grabia cum G. Marianna de Radeckie super
stite matrimonialiter progeniti Filij Conq Gsos Bar
tholomaeum Adalbertum et Sebastyanum Korzybskie
o Gsor Simonis Korzybski et Antoninae Grabianka
Conjugum Filios Sortium Bonor Naguski Sędzice haere
des ratione per Ips Summae Ducentor Florenor
Polonicalis per se Maantem praedictae o Gsae Anto
ninae Korzybska Ipsor Matri in Viduali Statu pro
tunc Existere ad verbalem assecurationem Concreditae
ad multas requisitiones nollae Exolutionis nec
provisionis ab Eadem Summa velle pencitationis
imo diffugijs allabasationis de vindicatione Stag
supraserae Summae cum provisione provenierae ac in
tuitu aliar praetensionum facta quae Debitus in
forma Latior:

Jozef Grabia

In Pro Plocensi fra Secunda post Festum Matthi
BVM pxa Scilicet Die 12 Mensis 7bris Ao 1791

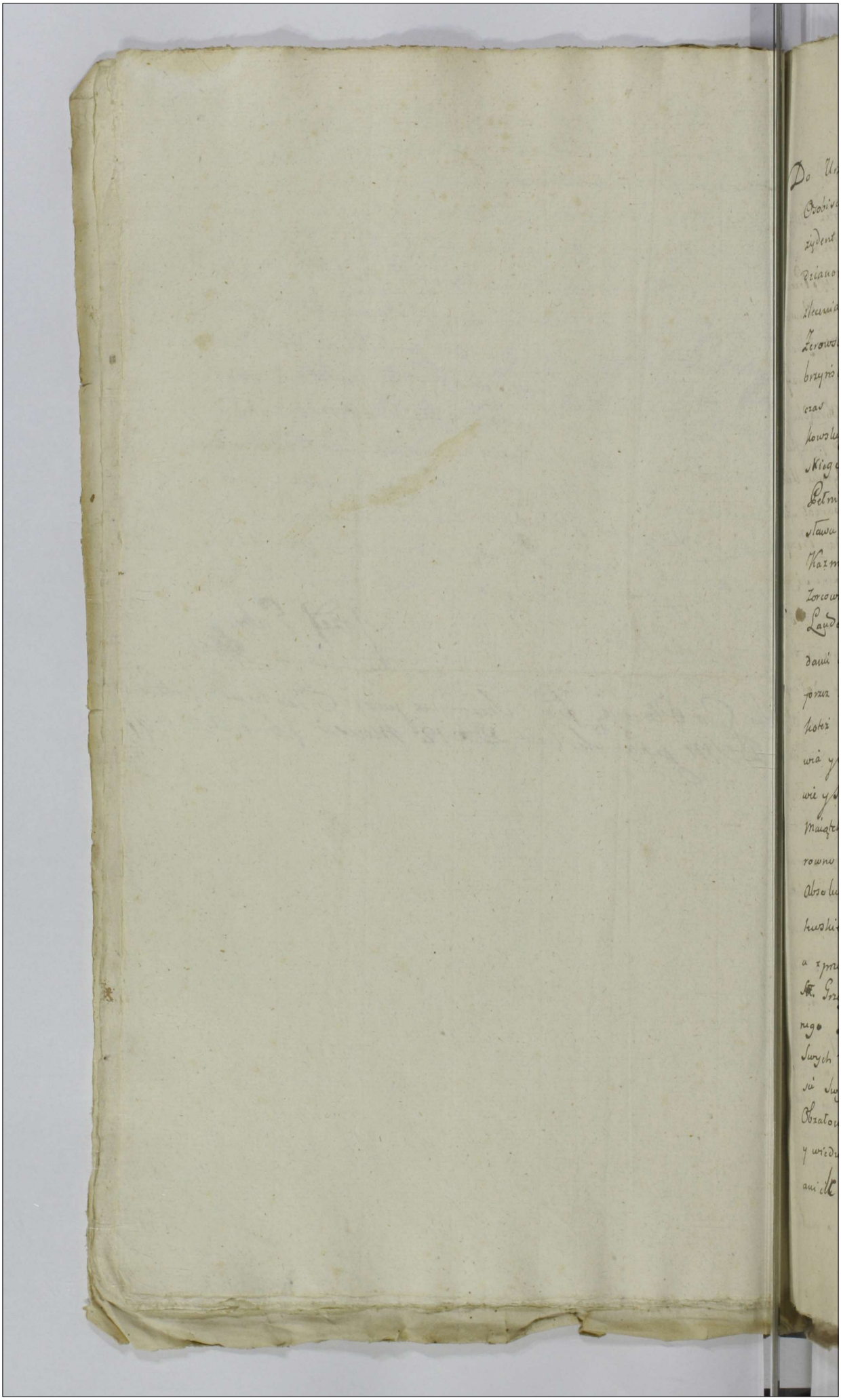

Do Urzędu y Ksiąg Grodzkich Starościńskich Płockich przyszedłszy Osobiście Sławetny Karol Pluciński Radca dzisieyszy. abywszy Prezydent Miasta Jego Krolewskiey mci Gambina, oraz Jakub Lendzianowicz tegoż Miasta Osiedli Obywatel Swym y Zwyraźnego zlecenia Sł. Marcina Złotniewskiego, Wawrzeńca Zorcowicza, Felixa Zerowskiego y Zofiy z Boiarowskich Małżon, Antoniego Dobrzyńskiego od Obywateli Obranego, y przez JWo Starostę ile naówczas Podpisanego abydź winnego Prezydenta, Franciszka Jankowskiego, Walentego Pluciński Grzegorza ~~Pluciński~~ Dobrzyńskiego radnych, Jana Myka, Grzegorza Owsika Pawła Pełniaka, Michała Pełniaka, Franciszka Pełniaka, Stanisława Pawlaka, Szymana Luręcego Rocha Woydowskiego, Kazmierza Pluciński, Stanisława Pluciński, Jozefa Zorcowicza, Tomasza Adamuszy, Andrzeia Dybuszy, Grzegorza Landowskiego, Mikołaia Lendziona, Obywateli rownież Urzędami i Possessyą zaszczyconych Imieniem iawnych y oczywistych przez niżey wyrażonych a z Wielkiem Swego tak Maiątku iakoteż Chonoru uszkodzeniem doznaiąc popełnianego bezprawia y absolutney Przemocy Skutkow, by przynaymniey (w Prawie y Sprawiedliwości maiąc niezawodną nadzieię) nadal tak Swoy Maiątek zabespieczyć, iakoteż dobrą niesłusznie Szarpaną, a z Życiem rowno ważyć winną ocalić mogli. Sławę takowym zas bezprawnym Absolutnościom Założyli tamę, przeto Sławetnemu Antoniemu Gralewskiemu w Żaden Sposob bydź na Urzędzie Prezydenty niemożnemu, a z przemocy tylko absolutney takowy Urząd dzierżącemu, oraz Sł. Grzegorzowi Pluciński iakoby Landwoytowi wspomionego Miasta Gambina Żalą się y Skarżą w iak naywiększym Swych dolegliwości Uczuciu, w takowey zas Wyrazow y Okoliczności Swych wyistoczenia Osnowie. Iż luboli Ciż wspomieni Obżałowani a nayprzod Sławetny Antoni Gralewski znać to y wiedzić powinien, że niebędąc ani przez Obywatelow Obranym, ani ile dawniey przez JWo Starostę podpisanym Prezydentem

Gdyż Ś[ś]. Grzegorz Dobrzyniki na tenże Urząd Prezy[denta]
iednomyślnie od Obywatelow, obranym, y przez Ho[no]ra
kaze Elekcyą podpisanych, zostat, takowego Urzędu absolu[tnie]
posiadać y Sprawować nie powinien był ani iest, Przeciw[ko]
Obrati Stawetny Gralewski mizy Zwaiaiąc na Prawo K[rólestwa]
za takowe bezprawia absolutne grożąc, iedyney tylko wo[li]
zbrati. Grzegorzem Kamierskiem niby Landwoytem uży[wa]
jrzemoy, tak Sessye, Sądy, iakoteż inne Obrządki do[mu]
denta należące nie przyzwoicie, a co gorsza po mianu a[bso]
lutnie odbywat y odbywa, Dekreta czyli Wyroki Urzęd[u]
niesprawnie po mimo Sprawiedliwosci Ustawat y Ustaw[ia]
tłomaczących się iż nie przyzwoicie bo nie będą Prezydent[a]
Sądy Składo. a ztąd od takowego Sądu uwolnić się dopr[a]
zących tonieczno odpawiedać przynależy y przynależy, [a]
odszkodzących Zaś od takowego Sądu Kondemnaty, by nie
Szkodząc do żadnego posiadania Urzędow ludzi zdatnych
pusaił obrzymywać dozwalat, y dozwala, Exekucye Obywat[elskie]
jąc z takowych Dekretow, iuż nawet y bez naymieyszego Zaj[rzenia]
ani prawney Konwikcyi tonieczno wprzod nastąpić p[owin]
ney, Sam Drwi niebytym w Domu nic o czym wiedzącym
tylko Sobie nieprzyiaznym Obywatelom wystawiaiąc Sprowadz[a]
y Sprzedaża, Sukna Pościel Żelaza i inne gospodarskie na[rzę]
takowe czyniąc Exekucyą nie zważaiąc ani na dudzkie a
cudzem Ubostwo Zabierat y Zabiera, a nie tedwie codzienn[ie]
tunkiem zbytnie zadana maiąc głowę, iż na Rozumie[ie]
y na poznaniu rzeczy przyciwnym Zostawszy, nader wi[ele]
nietylko na Prezydenta, ale nawet na innego nienależne Oby[wa]
niepewy zwoitosci z Urzywdą, dość znaczną Maiątkow y
Obywatelow popełniat y popełnia, a zamiast Vdania Ubo[gim]
nym Sierotom y zubożałym Obywatelom pomocy to iest
onych mizerye ydo Ubogiego Stanu Gronta onymi wydzierał
przyprowadzić niewzdrygnął się ani wzdryga, a maiąc nadzie[ję]
F Stawski

tak wtego rodzaiu zdroznościach y przemocach Obrad. Sprawetnego
Grzegorza Pluinskiego podobnego, iakoteż ucisku w Innych
zdroznieyszego a zbad miłego y Kochanego Przyiaciela y Pomo
cnika, widząc ubogich zUbożałych, drugich dać Sobie rady
/dla takowych przemocy/ niezmogących Obywateli, onychże
do dawania niesłusznych Podatkow przez Zdzierstwo tylko
Wykonywanych, żadney zonych nadaiąc Kalkulacyi
wraz zObrad Pluinskiemi przymuszał y Przymusza
Obywatelow Oziadłych y Urzędem zaszczyconych absolutnie
się tylko Prezydentem mianuiąc z Ktymu dobrey Stawy bydź
Jakoteż podobnie y Obrad Ks Grzegorz Pluinski Landwoyt
rownież albo gorszy uczynił od dat niemałego przeciągu abso
lutney przemocy y ucisnia Ubogich bydź narzędziem, nietylko że
dawniey na Urzędy absolutna przemocą bez zgody Obywatelow
Sam się przemocował, ale y krai Swiezo w łasce Elekcyi
zMocy Praw Taskawii od Nayiaśniejszego Monarchy Pana
Miłosiwego, y Skonfederowanych Rzeczy-Pospolitey Sta
now miastom nadanych /odprawiaiących się Urzędnikiem/ ani
prawnie, ani zgodą Obywatelow, Przemocnie tylko Sam się
bie obrać powazył się Krzywdy podobnież nader wielkie
Obywatelom wyrządzał y wyrządza: Ubogim do Ostatnich onych
przyprowadzaiąc nędzy Granta, y Spadaiące na nichże Sukcesye
powydzierał, a bydź względnie Ks Felixa Wyrzyka miasta wzmian
kowanego Sędziną Pisarza prywatnie tylko przez tegoż Obrad Grzego
za Pluinskiego, obranego, z którego Obywatelstwo po wydaniu bli
sko Summy 1000 złpol. onegoż na Cyrulika do Urzędu wysyłaiąc wyszczęścia za
dney zdatności do tego Urzędu nie uważył Powinnowactwa Rodzonym
Pociotem, Cyli bardziey Sam Wszelkie /bydź Sędzią Sentygatorem na
respekt drugiem przemocą y absolutnie tylko Pisarzem/ w Akcie
przyimuiąc y Wyimuiąc Czynności, nie tylko że na siebie zano
szonych Zarabku ani Sam przyiął, ani przyiąć pozwolił, ale nader

z Prozbą przyięcia takowego Zażalenia do Kancellaryi przy
tego Obywatela, bić pulicżkować, nakoniec Sromotnie tam
w Kancellaryi lub gdzie indziey pokładać, y karać niewzdryg
się ani wzdryga, atak Obydwa wraz Obżałd w swey zostaiąc
przerwanie ani też odłącznie Absolutney, przemocy, tak zwy
wyrażonych Okoliczności, iakoteż innych w Czasie Sprawy do
dniey wyrazić mianych, że źle i nieprzyzwoicie Swoie po
dali y posiadaią Urzędy niezawodną dali Wiadomość, Zta
więc Swoy Żalący się uciekaiąc pod Obronę Prawa y Spra
dliwości nadość licznych w tey Okoliczności poczynionych p
gaiąc Zażaleniach, Nadewszystko wprzod od takowych źle
przyzwoicie posiadanych oddaliwszy Urzędow, iak naysurowsz
na Was Kar za onych źle y niewinne piastowanie Wsciągni
Osobnych za takie bezprawia y Krzywdy Swym Obżałd y ktorych
manifestuią się udziałane Wskazanie, bonifikacyi Expensow y
tow zkądkolwiek wynikłych y wynikinąc mogących nakazani
re y powtore Żalą się y Skarżą prawnie gdzie wypadać będzie
stkiego dochodzić Offiaruiąc się Karl Plocin

Jakob Ludziano Swimiennich Imieniem
wicz Szwimiennich ymieniem mp.

In Cro Plocen Fra 4ta Ipso Die Festi Exaltatio
Sctae Crucis scilicet Die 14ta Mens 7bris A.D. 179

Suscepta manifestatio ex Personali Comparitione Gnosi Hiacinthi Kowalewski
Nomine ac ex Commisso mfci Benedicti Jezewski Generalis Exercituum Regni in et Cone mfum Josephum Mathiam Bini nominis Natęcz Vexiliferum et Vice Capitaneum Castrensem Bobrownicensem Terrae Dobrinensis ratione per ipsum Causae respectu Satisfactionis Scripto offerentiam resignationis Bonorum Stopino in rem acquirentis Bona Lukomil subsequentis in se praeseferenti per Decretum Compromissoriale in Bonis Stopino Die Undecima mensis Decembris in Anno 1787 in Termino ex limitatione Ultimarie Coincidenti inter mm; Kampenhauzeny prolatum ad acta Castrensia Plocensia Die 24. novembris 1788 anno per oblatam porrectum totaliter sublato nulliter ad Judicium Terrestre Dobrinensis mfo Benedicto Jezewski suj maanę Principali efformationis et in resoluto negotio processu agravationis Transactionum intuitu resignationis Bonorum Stopino cum attinentiis in rem suj maanę Principalis per m. Josephum Kampenhauzen legitime recognitarum nulliter in dubium vocationis itaque de adinvenienda ejus mfcio Natęcz in competenti actione suprascriptarum Transactionum pro re mfci maanę Principalis subsecutarum Corroboratione et ratione in negotio resoluto indebite motae litis ac propriae sumpta Transactionum Violatione extendendae super mfcio Natęcz praenis facta quae dabitur informa Latior

Kowalewski m.p.

In Cro Plocensi Fra 2da ante Tm Sti Mathaei Apostoli praescribitur Die 19na Mensis 7bris AD 1791mo

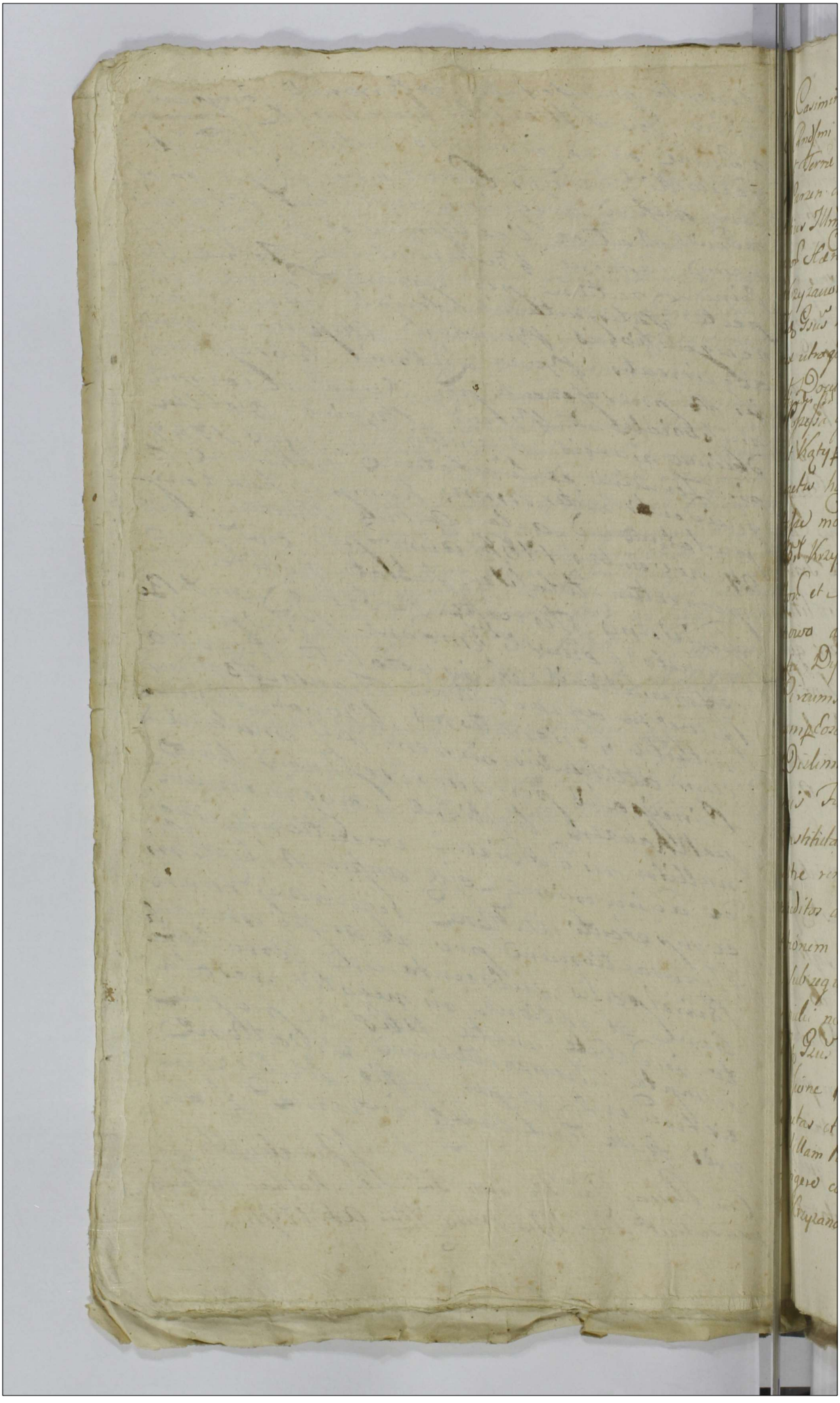

ius Casimirus Kucharski nnē et ex speciali Comisso Illmi et
Rndsmi Victoris Wyszkowski Scholastici Cathe Plocene
et Terre Vissogrodiene Comissarij Civillico Bellici Bonor
Parzen cum Attinentijs Advitalitialis Possessoris ac to
tius Illmi et Rndsmi Capituli Cathe Plocene Horum ac Bo
nor Haeredum in et Conc Gsum Jacobum Zglenicki Bonor
Krzyzanowo Haeredem Maatus est idque in eo Quia
Jd Gsus Zglenicki licet bene Scivit Bona Parzen
ex utraque Pte Fluvij Skrwa sitta virtute Privilegior
et Documentor in suis Granitiebus pacifice et quiete
Possessa esse p violentijsq in Pratis Dictis Gassa Morgi
et Katyp anteactos Bonor Krzyzanowo Possessores per
actis hosce Possessores Testane id Decris Penales exti
tisse modoque post acquisitum p Gsum Zglenicki
Br Krzyzanowo Jus haereditatis notabilem Ptem Pra
tor et Sylvar Parzynene ad Bona Sua Krzyza
nowo adimere conando Causam et actionem Respe
ctu Dislimitaonis Suprascror Br ac in alijs =
Circumstantijs conc Maane Principales, quam eti
am p Eosq Maane Principales respectu Similis
Dislimitaonis appropriationisq a multis an
nis Fundor Parzynene ad Judm Trre Plocene
Institutam ex Eod Judicio ad Officium Campe
stre remissam in eodemq Judicio Campestri post ex
peditos a Pte utraq Ductus assignatamq Delinea
tionem Mappae per Impetranae Geometram Jurat
Subsequene ~~assign~~ hocce Tempus ex motivo Gsi Zgle
nicki nec dum Finaliter Resolutam esse attamen
Jd Gsus Zglenicki non expectata Causae Grlis De
cisione Prata et Sylvas nulli quaestioni ab aevo sub
iectas et in Possessione Br Parzen existentes sub Ipsa
Villam Parzen per Suum Ductum Controversiae por
rigere conando Jam vero Fundos Parzynene ad Bona
Krzyzanowo ademptos et per Expeditum Ductum

per Haeredes et Possessorem Br. Parzen recuperare
Intensos ob non prosecutionem Causae Granitialis
ulterius in Possessione Sua habere et usus fructus
Proventus percipere, nitendo Isidem Gsus Zglenicki hosce M
Principales pro Subsequenda et Decernenda Pr
et Sylvar. perductum ex Pte Gsi Zglenicki expedi
Attamen ~~circa~~ in actu Campestri uti nullis Docume
tis et Possessione Firmatum protestatum adim
pretensor. inhibitione, p Judae Tribus Plocen. in
Bilsko proxime celebrandae nulliter ac indebite
Concitavit ulteriorem prosecutionem Causae
licet ad tempus Captatum per Officium Camp
stre limitata ac si ex re evanescentiae Trni
nullus evanuit Suo Trno urget, et in litis e
pensas Trustrance inducere conatur quar
Maans Succurendo Substantiae Suor. Prin
palium Integritati referendo se ad actum Ca
pestrem Expeditionem Ductuum apte utraq
se praeferentem ut fundus per Ductum a Pte Principa
lium ~~Controversiae~~ expeditum, vindicari pr
tensus Simili Controversiae put et Maatus ob
cit Subiectus in libera Possessione Ejusd. Gsi Zg
nicki non existat iam vero per Gsum Zglenicki
Prata et Sylva nulli quaestioni ab antiq
Subiecta modo primum per Ductum
juxta velle Sui Sine tamen omni proba
ne expeditum quaestionari intensa in ea
quaestione non ~~[illegible]~~ mancant de Diligentia
in praemissis ac decernenda in actoratu Ej

In Competenti actione Causae Gtis demandanda continuatione Iterum atq Iterum Maatur

Kazimirz Kucharski etc

In Castro Plocensi Feria Secunda ante Festum Sancti Matthaei Apostoli proxima Scilicet Die 19. Mensis 7bris Anno Domini 1791.

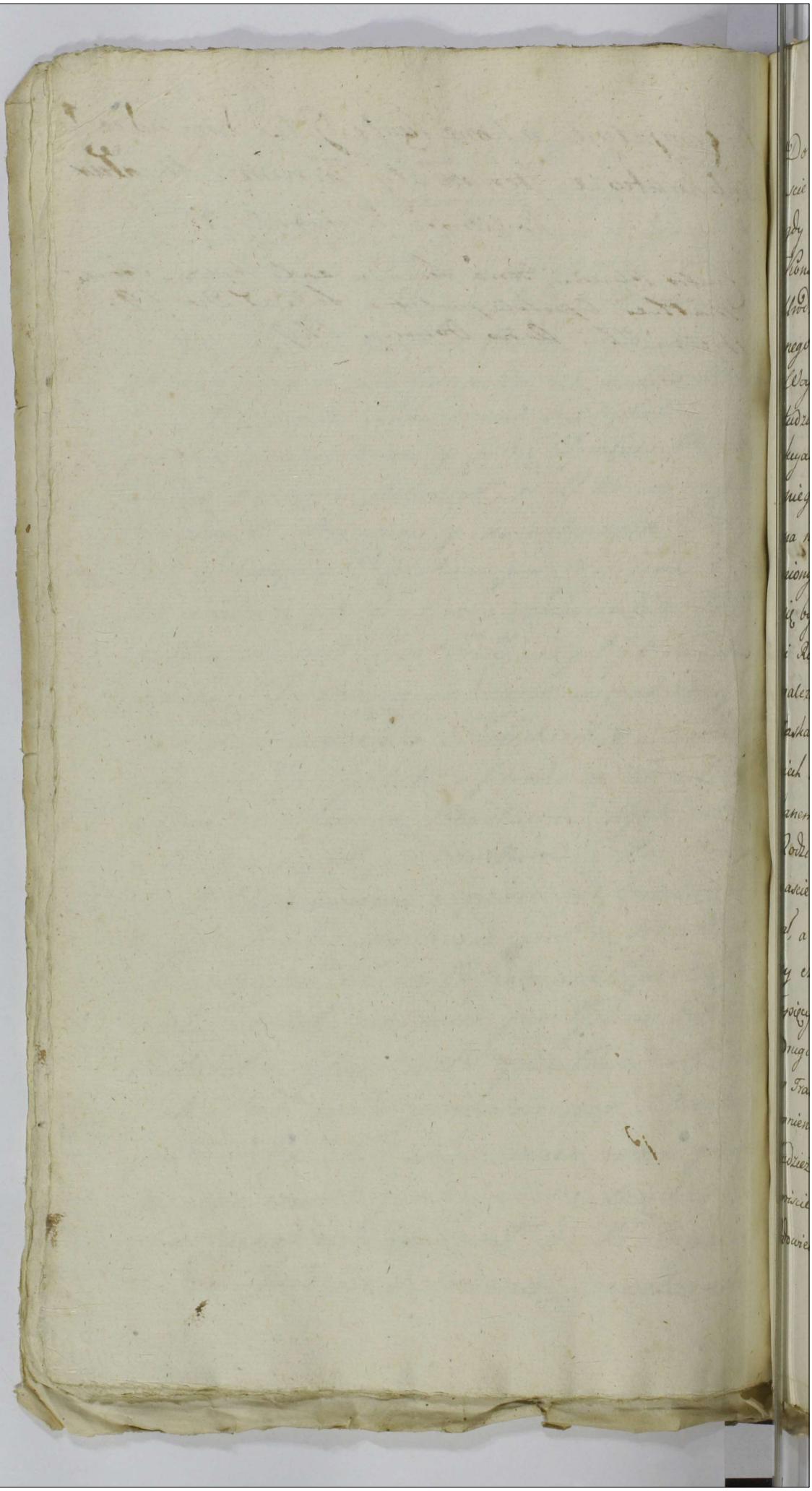

Do Urzędu i Xiąg Grodzkich Starościnskich Płockich osobiscie przyszedłszy Urodzona Katarzyna Barcikowska, niegdy Urodzonego Filippa Jakóba Barcikowskiego z niegdy Konstancyą z Czarzastych spłodzona Córka, w assystencyi Urodzonego Jana Barcikowskiego Brata swego Rodzonego naystarszego osobistey czyniąca przeciwko Urodzonym Woyciechowi i Tomaszowi Braciom swoim Rodzonym, tudzież Janowi Stryiowi Barcikowskim, iak tylko o Tranzakcyach przedażnych Części w Barcikowie leżących po niegdy Rodzicach wyżey wspómnionych prawem Natury na nich i na siebie spadłych w Grodzie Płockim uczynionych dowiedziała się natychmiast z ciężkim żalem, widząc się bydź nieznośnie tak w Posagu iak w Prowizyach od Smierci Rodzica swego potym zaś Matki słusznie i sprawiedliwie należących pokrzywdzona, o lezyą Prawa Natury zażala się, zaskarża, i protestuie w ten sposób, iż wyżey rzeczeni Woyciech i Tomasz Barcikowscy Bracia, zniósłszy się z Ur. Janem Barcikowskim Stryiem, szacunek Dwóch Części Rodzicielskich w Barcikowie leżących, za Summę Dwanascie Tysięcy Złł: Poll ukonkludowali, i Woyciech Starszy sprzedał, a młodszy Tomasz submissyą uczynił, luboli inni do tey części o kupno Konkurenci więcey bo pierwszy Trzynascie Tysięcy, Trzysta Trzydziesci Trzy Złotych, i Groszy Dwadzieścia, Drugi Szesnascie, a Trzeci Osmnascie Tysięcy Złotych dawali, w Trakcie ziazdu w tychże Dobrach agituiącego się przeco wspómnieni Bracia i Stryi żaląca się w Umnieyszonym Posagu tudzież Prowizyach od Smierci Rodzica niebranych, oczywiscie iako się w trakcie sprawy okaże i Inkwizycyami dowiedziono będzie skrzywdzili, o które to widoczne pokrzywdzenia

wdzenie iak nayuroczyściey zaskarża się, prawnie chcą
windykować, i Posag swóy słusznie i sprawiedliwie
Części wynikaiący całkowicie odzyskiwać uciekaiąc się
wa i Swiętey Sprawiedliwości w tey mierze tak pos
zakazuiących ſ zażalaiąc Manifestu ninieyszego mocą
go polepszenie lub dokładnieyszego uczynienie ostrzeg
bie. ſ i bezyi Prawa Natury broniących ſ Działo się
chu Dnia Dziewiętnastego Mca Września Roku Pa
go 1791go

Katarzyna Barcikowska

Jan Barcikowski Brat y Asystent m.p.

In Cur. Plurimae feria Secunda ante fr. S. Matthaei
apostoli [illegible] Die 19. mensis 7bris 1791 [illegible]

Suscepta mao ex prali Compantione G Joannis Brochocki
ne et ex Commisso Illmo M Francisci Xaverij Zboin
ski Castellani Plocen Ordinum Polonorum Equitis Bonum
Siemiechy haeredi Dni et GG Josephi Siemiętkowski
et Casmiri Bagenski Administratorum Contra
M Franciscum Borkowski ~~[illegible]~~ Perillatorem Zawskrzey
Dnum Ad Antonij Seu Albertus Mns Zawistowski
Famulum ac LL Albertum et Josephum Zychy
Albertum Fenifalnum et Mathiam Barbczak ra
tione per eosdem et quidem per Dominum
Adhibitis Sibi Ali Zawistowski et Albefatis Sub
ditis ~~[illegible]~~ ~~[illegible]~~ fundorum Antiqui
tus Ad Bona Siemiechy Spectans et In Corpore
Bonorum Bnum manentium Superfrequitationis
In Ibidem In pratis per haeredes Bnum Siemiechy
pacifice Inutilificatis fieri In parte Confalcastrare
In parte vero per Subditos Siemiechey Jam Con
falcastrati Intercipere praedictis Subditis Sub Jus
sionis eorum omnium per Dictos Famulum
et Subditos executionis damnorum peractio
nis In distincto loco prati expascuationis
Interea per Dnum trans equitando per fundos
Siemiechey In Subditos et Administratores Illmi
Mfci Principalis Comminationum propalatio
nis Agrorum per Subditos Siemiechey Conse
minari Solitorum Coarare Inhibere Sese deter
minationis horumq Subditorum Castigare sese
Clarificationis et Aliarum Violentiarum Attenta
tionis ac Immediatae possessionis Violationis facta
quae Dabitur Informa latior J: Brochocki mp
Camerarius Tmus Dobrinen
In Cro Plocen Fra 3tia pridie Festi Sti Mathaei Apostoli
Licet Die Vigesima Mensis 7bris A D 1791mo

Przyszedłszy Osobiście Starozakonny Mosiek Matusiewicz Kusnierz, y Mieszkaniec Miasta JK. Mci Płocka, na y przeciwko Sławeł Szymanowi Kowalskiemu, Wierzbowskiemu Szaferzowi, Kłobuszewskiemu Straznikowi, Szymanowi Zaleskiemu, Michałowi Kamińskiemu Woźnemu, jak nayuroczyściey Zali się y manifestuie Wtym sposobie, Iż ciż Obżałowani, a mianowicie Sł Kłobuszewski, y Opatrzny Michał Kaminski Woźny Czasu niedawnego, Swego Zalącego się zastawszy w Domu Rabinskim, tamże niemaiąc Żadney przyczyny do tegoż Zalącego, Onego Kiiembic, aż do złamania iego, puliczkowac, za Włosy targac poważyli się — Wczasie ktorym gdy ciż Obżałowani niekontentuiąc się takowym pokrzywdzeniem wspomionego Zalącego do Szlacheł Prezydenta Miasta tuteyszego gwałtownym sposobem zaprowadzic usiłuiąc, do takowey gwałtownosci Sławeł Szymon Kowalski podowczas Wyszedłszy od Krawca Łopaty w Kapocie podartey, dla ktorey sporządzenia u tegoż Krawca znaydował się, rzeczonego Zalącego złącznie z Wyżey wyrażonemi Obżałowanemi pięsciami bie Suknie nanim porozdzierac, pas nowy, Koszule na tymże Zalącym się podrzec Wraz wszyscy Obżałowani poważyli się, a z takowego powodu uczynionej gwałtownosci, y pokrzywdzenia Sobie Zalącemu Kary na Siebie Wsciągneli, O ktorych Wykazanie

tenże

tenże Zażalający przeciwko rzeczonym Obżałowanym powtornie Żali się y protestuie Ofiarując takowey Swey Krzywdy Inkwizycyami dowiedzioney bydź mającey prawnie dochodzić &c

[illegible]

Jn Sr Plocensi feria 3tia post Festum S. Mathaei Apostoli p xa^m scilicet die 27ma mensis 7bris 1791mo An

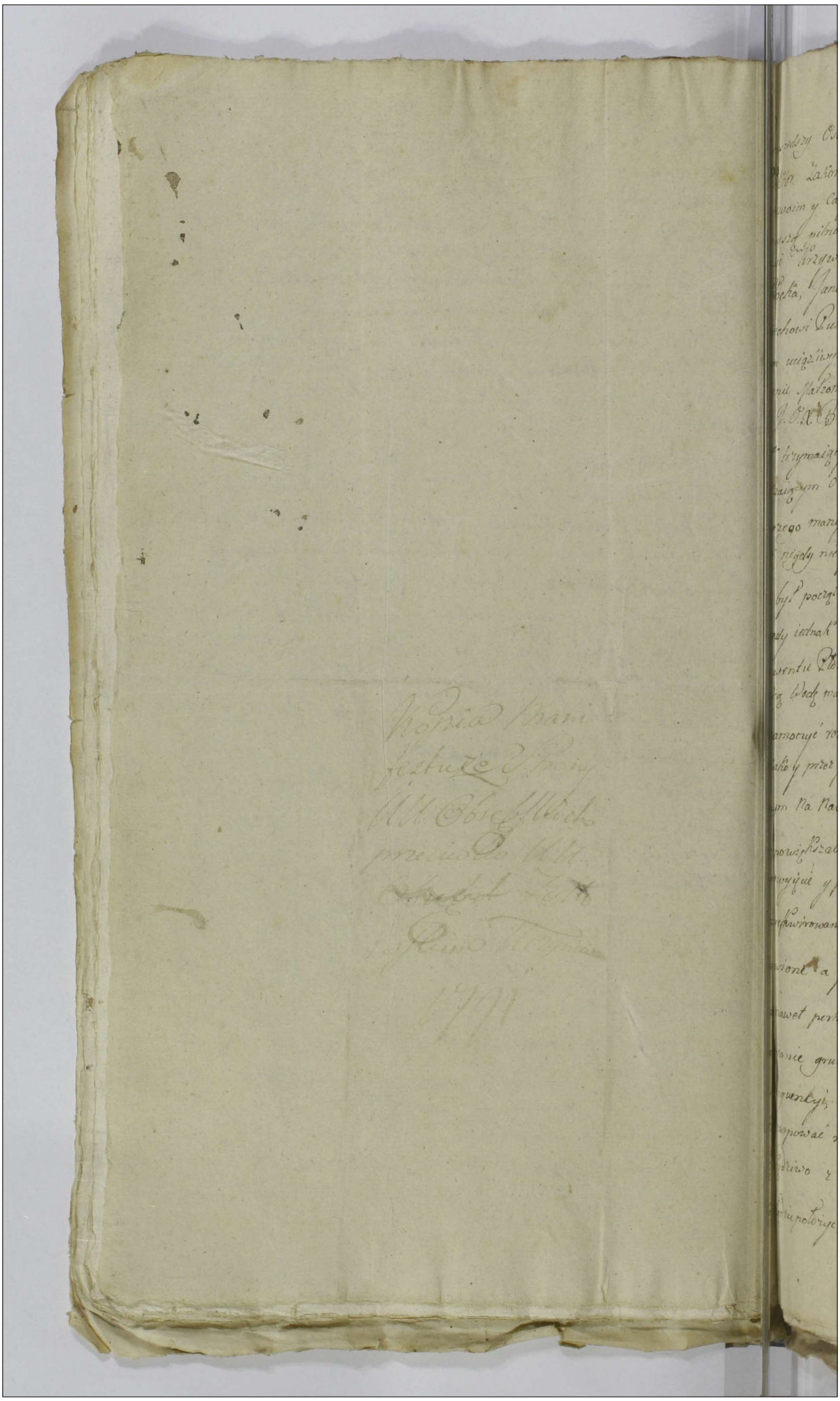

rzyszedszy Osobiscie JMc X. Jacek Miaszkiewicz S.
Lektor Zakonu Ego Dominika Konwentu Płockie-
o swoim y całego tegoż Konwentu Jmieniem, czyni
nieyszą pilność y zaskarżenie przeciwko Szlt. Fran
kowi Krzywickiemu Presydentowi J. K. Msci Mia-
Płocka, Janowi Maximowskiemu, Janowi Golbie,
yciechowi Puternickiemu Jozefowi Dąbkowskiemu
dziom uciążliwym y Szlt. Woyciechowi y Katarzynie
iemnie Małżonkom Guzowskim w Karczmie Jurysdy
yi J. O. X. Biskupa Płockiego mieszkaiącym y
nk trzymaiącym w następuiącey Osnowie. ato za
zedzaiącym o nieprzyięcie w Kancellaryi mieyskiey
ieyszego manifestu zaskarżeniem, żali się y manife-
iż nigdy niebyło praktyką, iżby Konwent Ubogi
ki był początkiem kłótni z kymkolwiek Somsiaduią
gdy iednak wspomieni Szlt. Guzowscy na Groń-
Konwentu Płockiego, w Kanaliku szczupłą y nieod-
waiącą Wodę maiącym, bez opowiedzi y pozwolenia ten
y zamoczyć rozkazali, iżby więc tak przez nieodchod
ły iako y przez fetor zamoczonego lnu wstręt y tedium
tiącym na Nabożeństwo do Kościoła Dominikańskie
niepowiększało się tą myślą po razy dwa Szlt Gu-
y owyięcie y przeniesienie lnu swego przyzwoytym
li reskwirowani y proszeni sposobem gdy zostały
nowione a fetor coraz większy wzmagał się
a nawet pertinacia Szlt Guzowskich y nieprawne
powanie gruntu Konwenckiego. a ztąd zabieżność
konsequencyi, iżby nazwiska własności do tegoż miey
uzurpować niemogli, decydowała. Konwent rzeczo
przędziwo z wspomionego Kanału kazać wyiąć
a lądzie położyć. Co postrzegłszy Szlt Guzowscy ato

przedwieczorem o Godzinie Szostey już w Naby
tych humorach, przybiegłszy na grunt Konwen
tu Własny Siebie żalącego Słowy Charakter Cno
tę y nieskażytelność Czerniącemi Całe zgroma
dzenie dotykaiącemi lubo w Naywyższym Spo
sobie Izyli, przecięż żadney od żalącego się odezwy
ani w iednym słowie nieusłyszeli; z tego przypad
ku, gdy została sprawa do Szlt Sądu wystuso
wana, wspomiony Sąd niepołdżywszy fundamen
tu Quis Causa Causati, nieuważywszy że Szlt Gu
zowscy po razy dwa grunt Konwencki, raz przy
początkowym moczeniu lnu drugi raz przy wy
ciu Onegoż ważyli się nachodzić, y za przyzwoyte
wyrzucenie nieprzyzwoytemi zelżeniami swym Języ
kiem czynić sobie a raczey Passyi swoiey Satisfa
kcyą. Lecz niby na zeznanie z Oboiey strony Świad
ków, uważaiąc lubo Szlt Guzowskich zapłaceniem
dwoyga Czternastu Grzywien, y Siedzeniem (w iedzie
niemożna ilości godzin) ukarał, za siadania godzin
precise nieprzepisał, przerzeczeni Guzowscy znaiąc zna
tury swoy występek większey kary wartuiący a ka
rę y w prowizyi występku niekorresponduiącą, tym
chętniey wspomioną wieżą zasiadłszy iey dopełnić
nie prawem zakazane, bo w liczney Przyiaciół nawet
y wyrok na nich feruiących Kompanij za wezwaniem
brzmiącey Muzyki przy rzęsistych Butelkach y Szklan
kach

rozumieią wypełnili; a tym sposobem przepis Prawa
powod przy Ingressie y Egressie przytomny być powi
n przestąpili. Na terminie dość czynnym, zamiast potrą
ia zdwoyga Czternastu grzywien Powodowi przysądzo
ch iedno Czternascie Grzywien od Powoda dla tychże
Gurowskich zapłacić y siebie Powoda przeprosić
d nakazał, że iednak w tym Dekrecie żadnego rygoru
Prawa wynikaiącego tenże Sąd niewskazał, dla tego też
karzącysię terminu attentować ile od Sentencyi siebie
ellowaney ani był obowiązany, ani też Szlt Gurow
temuż Dekretowi przyzwoytey uczynić Satisfakcyi
znali się być winnemi. Że zaś Prawo in definitiva Sen
tia in Causa facti et honoris zawsze pozwala dopuszczać
ellacyą a wspomiony Szlt Sąd Radziecki też apel
ią od Powoda połdżoną przeciął y niedopuscił. Więc
yżey wyrażonych wszystkich Racyi odwołuiąc się
Wyższey Jurysdykcyi to iest do Sądu Apellacyinego
tylko w sprawie Originalney, czym są Szlt Gurowscy
z y Szlt Sądem Radzieckim o niepraktykowany Spo
Judykatury. Uchylenie całkowicie wspomionego
kretu y Osciągnienie przyzwoytych kar na Stronie
Sądzie wedle występku wymierzyć mianych a nayszcze
lniey iżby tenże Sąd Radziecki dokładniey Sądzić
Dekreta pisać nauczył się, o wymiar dla nich przyzwoy
Monitorium na mocy załdżoney y niedopuszczoney
ellacyi onąż prozekwuiąc zabespieczony przepisem
awa Naysolenniey zali się y manifestuie.

X Jacek Mieczkowski [illegible] Dominika
[illegible]

In Cro Plocensi Feria Sexta postridie Festi S. Michaelis
Archangeli Scribit die 30ma Mensis Ibris Ad 1791

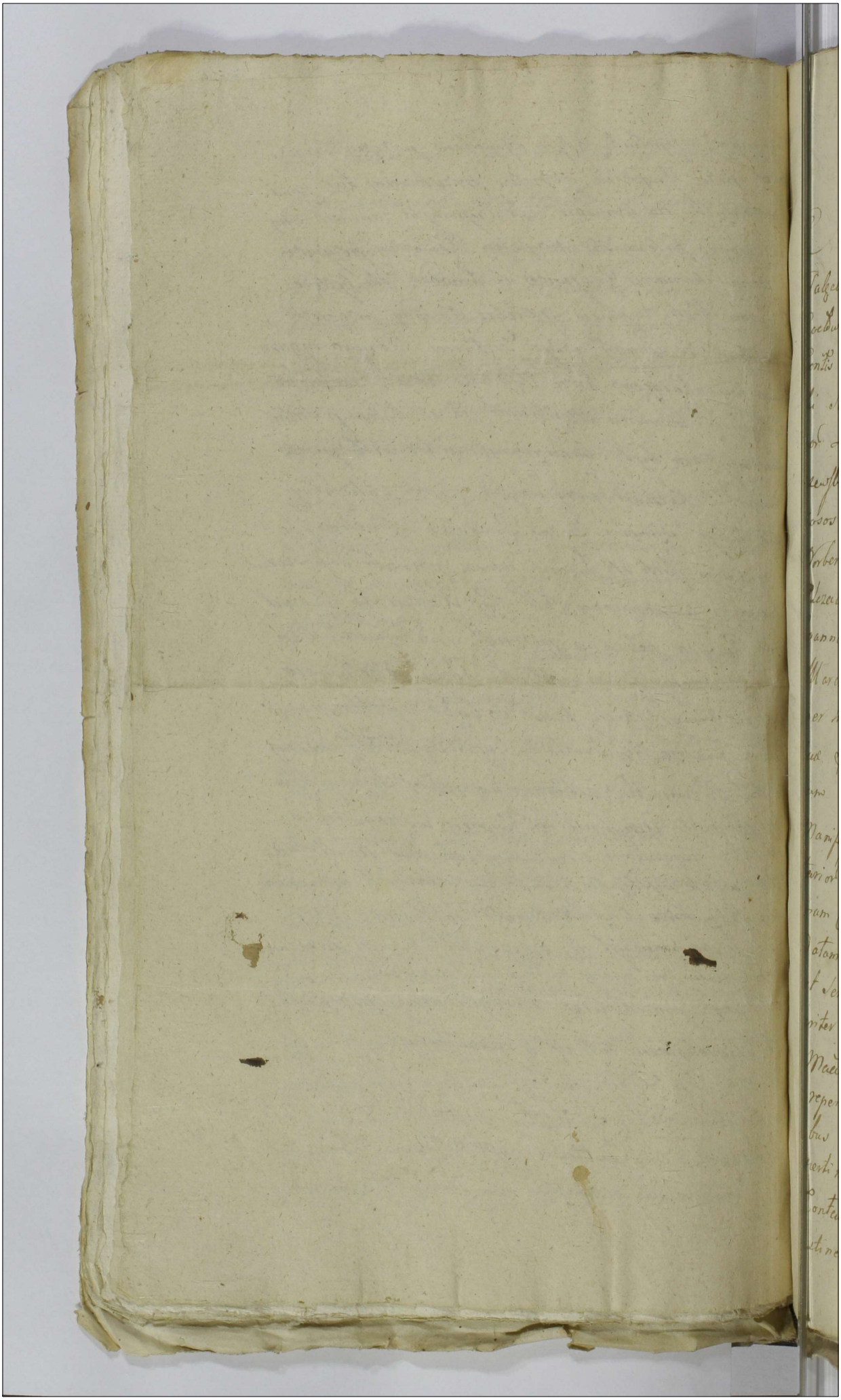

Suscepta Mãtis ex pr̃ti Comparione Gsi Antonij Falęcki Camerarij Trrs Vissogrodiens Sortium Bonor Goclowo Hæredis suo et Gsæ Martinæ de Pniewskie Contis Suæ Nomine in et Cong Mcum Lucam Nakwaski Succamerariæ Terræ Vissogrodiens Dominum Bonor Lexyno Possessorem tum Gsum Adamum Maruszewski eorq Bonor Lexyno Administratorem atq Laboriosos Albertum Kniec Paulum Michałak Procopium Norbertum Zaduna Franciscum Jałoszka Adamum Olczak Jacobum Ferrifabrum Albertum Bartczak Joannem Zaduniak ejusq Nominis Przybysz Thomam Marczak de eisq Bonis Lexyno Subditos Raone per hosce Subditos ab Annis Octodecem Possessionis Suæ Ꝑfatar Sortium Bonor Goclowo Damnor plurimorum tam in Segetibus varij generis quam Pratis Sui Manifestantis propriis ꝑ deliberatam Impulsionem Inventarior quot Annis Illationis ex indeq Decessus ad Summam Centum Aureor Hungaricall pro hisce Annis sibi Liquidatam Causa extitionis ad Forestam vero Abactor et Sera Occlusorum ejusq Abscisionis et sibi pro ea criter eorq exferostaonis preterea hominum sibi Mãtli servientium Inventaria in Segetibus reperibilia ad Forestam abagere aliquot Vicibus curantium renegaonis et non admissionis Imo pertinaciter Aggravaonis et ni se fuga Salvarentur Contentere Attentaonis ad Ꝑ adhortationum ut se abstineant a Illatis sibi Manifestante quam

Maximis quotidianis Damnis non animadversion
Imo per Mcum Kalwasbi Dnum loco tantor in d
nis Damnor Notabilium Pretensionis injustae u
Maantem Formationis et Protestaone Su
Coram Actis pro Consularibus Civitatis Sacr
Regiae Majestatis Vissogrodiens Sub Actu Die
Vigesimae Sextae Mensis Maij Anno Praesens
Millesimo Septingentesimo Nonagesimo Pri
Cons se Maantem Interposita Irrealibus re
ta honoris Circumscriptionis Praetensionum
Credibilitati Contrariar Objectionis ac Aliar
Praetensionum et Oppressionum Inquisitione pr
bandar per actionis facta quae dabitur in for
Latior Antonius Falęcki CTV. m
In Cro Plocens fra quinta Ante Festum Sctae Ned
Viduae electae Dej pxa scilicet Die 13tia Mensis 8
Ano Dni 1791me

Pter veniens Honestus Mathaeus Thorz Ovillator,
Persona libera quamprimum de Trno Illris Rndmi
Venceslai Kulpinski Abbatis Coadjutoris Conventus
Ordinis Sancti Benedicti Plocko Pultoviensis cons
Gsos Paprockie Comparens anteactos Dominos
pro extraditione se una cum Inventarijs Suis pro
Judicijs Crens Bobrovniciens Ejusdem Terrae Dobrinens
edito noliteum Sumpserit; Illico et ad statim
Obviando libertati Personae suae ac Integritate
fortunae Coram eisq Actis Crens Plocens in et cons
Eunq Illrem Rndmum Kulpinski Maatus est
in eo Quia dum et quando Suus Maans Servitia
ad Custodiam Gregis Ovium in Bonis Makowko
Conventus Plocko Pultoviens Ordinis Scti Bene
dicti haereditt obivit; tractuq eorq Servitior plus
quam octo Annos Prstitor cum Lbsa Magdalena
in eisq Bonis Makowko similiter Servitia obeunq
nupsit; Cum vero post Fata Ejusq Lbsae Magda
lenae uti nullum Subditatum in se assumendo in
alia Bona propter obeunq Servitia se se abdicna-
vit, hucusq nec Prfatus Conventus Plocko Pultoviens
Bonor Makowka haeres neq eorq Bonor Possessor
ullam Praetensionem respectu Subditatus ad
se Maans formavit, attamen modo nescitur
ex quo motivo Praedictus Illris Rndmus Kul-
pinski toties dictor Bonor Makowka modernus
Possessor se Maans nulli Domino Subiect
sibi appropriare et pro Aufugo ex Bonis eisq
Makowko (uti nunquam probabitur) Trno suo
(et Commissionis Civilis bellicae Terrae Dobrinens Com
missarij

pro Judicijs Cum Bobrovniceus Constituto dec
rare praesumpsit Quare Maans ne aliquod D
hi montum tam in fortuna quam libertate Ve
ne Suae patiatur Iterum atq Iterum Solen
me Maatur Salvam Sibi Ejusq Maonis m
randi aut in ampliori porrigendi reservand

Mateusz Thorz R.T.

In Cro Plocen Feria Sexta pridie Festi S Hedvigis Viduae Ducis
Die Sabbati die 14 Mensis Mris AD 1791

Do Urzędu i Ławy niniejszych Grodzkich Parossimskich
Ekonomskich Osobiście przystępuiący Wżna Jmć Pani Maryanna
z Pumienskich Korzebiodzka niegdy Wżnego Jmć Pana Bernarda
do Korzebiodzkiego Podczaszka Ziemskiego Dobrzynskiego
Madzionka prostata Wdowa będąc w Stanie Czterowdownym
po zgasłym Życiu przemożonego Wgo Męża swego, widząc
się bydź nad swoie Mienanie bez przyzwoitego Sposobu dla
siebie wraz z Pomiędzianiem porządku, swoiey nawet Wła-
snosci, iako i Maiętności sobie, w mocy i władzeniu swoim
niemaiąc, tą Winnością uroczystą niesie Skargę, Ale przed
Urzędem Jasnie Wżnemu i Widmożnym Tomaszowi Skar-
bkowi i Komissarzowi Komissyi Cywilno Woyskowey
Ziemi Dobrzynskiey Onuszemu Podczaszkowiczowi takoż
Ziemi Dobrzyńskiey w Opiece J: Wgo Skarbnika zostaiącemu,
Korzebiodzkim, niegdy Wgo Bernarda Korzebiodzkiego
Podczaszka Ziemskiego Dobrzyńskiego swey załączony iż Męża
Synom między sobą rodzonym Braciom Jako i Rodzonemu
Siostrze Wżney Ludwice Korzebiodzkiey tegoż niedy
Wgo Podczaszka Corce, a Wgo Jmć Panu Pawłu Chmiel-
skiemu Komornikowi Ziemskiego Dobrzyńskiego Mad-
zionkom obydwu obecnym wszystkim Sprawie,
a naypierw na przeciw Wszystkim, iż będąc Wżna Zaleca-
ła w Domu niegdy Wgo Podczaszka Korzebiodzkiego Mę-
ża swego a Oskarżonych Syna, tak przed swym Zamy-
słem iako i po Zamyśle Lat przeszło 30ci przez ktory
czas swe Zdrowie i siły Małżeńskie, lubo rostała od niegdy
Wgo Męża swego wedle Małżeńskiego i Wiekiego, tak
Wiązem na vbłonienie Głowy swoiey, tak przyzwoitym
Wystawieniem, iako też na wszystkie Potrzeby swoie bieżące
i Domowe bataami po Dwiescie pięćdziesiąt Złotych Polskich od

Wszechnych Prawnych Ziemi Dobrzyńskiey

każdey

Każdey Głowy Wielmożnych Koziebrodzkich Synów i Co
do Rąk swey Zalącey się, aby wypłacane były Opiekun
i przyięciem tegoż Obowiązku od Wznych Dzieci Za
pieczona, iako swiadczy Dymissya Całkiey Substan
Wgo Niedy Podsędka Oyca na rzecz Synów i Corki
ci swoich y Dziady między temiż pod Dniem D
dziestym Mca Czerwca Roku 1783go Oboie Dym
a pod Dniem 21szym Mca i Roku tychże Roborowa
Wina Zaląca się zawdzięczaiąc z Zapisu od Wgo M
swego na Summę sobie Piąciu tysięcy Złł Pol służące
z Affektu ku tymże Winym Koziebrodzkim Dzieciom
zrzekła się i zakwitowała. Atoli w przerzeczonym
płacaniu Summ Ratami po Złł Pol 250. chociaż
Mocne w Prozbach Rekwizycyie niezostała od żadney
wy spokoiona. Przeciw tymże zas Wznym Skarbni
Opiekunowi iako i Winemu Onufremu w Opiece
Wgo Skarbnika będącemu Koziebrodzkim, iż ci M
wicie Winy Opiekun lubo przeswiadczony tak W
niegdy Wgo Oyca swego iako obowiązku Wyżey
rożonemi Dziadami i Dymissyią Substancyi w
Punkcie trzecim teyże Dymissyi umieszczonego a
oskarżonych dobrowolnie przyiętym skłonienie głow
swey zalącey się chce obmyslać, owszem swą Zalącą
bez żadnego sposobu Życia w Płocku na Pokomo
tułaiącą się zostawuiąc, na Ostatek naprzeciw samem
temuż JWmu Skarbnikowi iż tenże J: Wzny Skarbni
odebrawszy zaraz przy Smierci s:p: niegdy Wgo Koz
dzkiego Podsędka Ziemę Dobrą swey Zalącey się Męża
oskarżonych zas Oyca, sposobem Opieki Dobra Kamięm

z Wszystkim ogulnie Rozrządzeniem się, Inwentarzami rzeczami, iakie natenczas Zostawać Mogły, nawet i Klucze od swey Zalącey się odebrawszy, i sam ciągle w tychże Dobrach zamieszkawszy, dla niewiadomey Przyczyny Rzeczy, Inwentarzy, Sprzętow Domowych, Bydła Rogatego i nierogatego swey Zalącey się Własnych, Innych ieszcze od Stanu Pannienskiego, innych Wysłużonych, innych pod Władzą tyle razy rzeczonego niegdy Wgo Męża sobie Przykupionych i przysposobionych na czynione ekwizycie wydać niechce, a tym Sposobem bez sposobu całe Życia zalącą się Zostawuie oco zaląca się przeciwko Wszystkim co do kogo będzie Należało, względem wyżey wyrażonych Okoliczności, Zachowuiąc sobie Poprawę umieyszenie lub dodanie żali się i skarży.

Maryanna Koziebrodzka mp

In Cro Plocen Feria Sexta Ante Fm SS Simonis et Judae Apostolor proxima Scilicet Die 21ma Mensis Octobris AD 1791

Kopia Manifestu
przeciwko JMWnym
Koziebrodzkim

1791.

w Godzie Płockim

Suscepta Maatis ex Personali Comparitione Mci Caietani Wazynski Vicepalatinis Terrae Vissogrodiensis Cons. JM Joannem Rossiszewski Vexiliferum Lipricensem et Nuntium ex Pltu Plocensi Partem tum Mcum Paulum Lulkowski Burgi Crensis Plocensis Judicem favorabilem Rne per Ipsos et quidem Mcum Paulum Lulkowski in Trno Condsionis Die Decima Mensis Octobris Anno praesenti in Bonis Barikowo Agitata super disparente Sexta Teste loco secundo in Interrogatorijs Suj Maanis posita et per JM Rossiszewski Subscripta Condemnationis nolle connotationis qui nimo per resolutionem suj nullo Infundamento Juris Ejusdem testis rej gesta benignari Remotionis Penalitatisque Contraventionis illegaliter Extensionis in Super Condemnationis JM Rossiszewski superse Maanis illegitime obtinere permissionis ex Inde Contra Leges Rne processionis suj Maanis summopere Injuriationis de melioratione itaque Ejusdem Dicen Condestis ac Cassatione Condemnationis illegitime obtentae ac Irroganda poenis nihilominus inponendaque adductione praefata Sexta Testis Interrogatorijs Completenis facta siopus fuerit dabitur informa Latior.

Kaietan Wazyński Cpus

Actum in Cro Plocensi Fra 2da ante Fum SS. Simonis et Judae Apostolorum proxa scilicet Die 24ta Mensis 8bris A.D. 1791.

Copia Mandatis ex Parte
M. Ważynski Con JM.
Kosciszewski et Mcum
Sulkowskim
179tmo
Anno.

1697

Do Urzędu y Xiąg niniejszych Radzk Starościńskich osobiście przyszedszy Urodzony Jan Kanty Sawnikiewicz Dobr Klucza Sulerzewskiego w Woiewodztwie y Powiecie Płockim leżących, JW. Stefana na Dembowy Lipie Dembowskiego Kasztelana Czechowskiego, Orderem Polskich Kawalera Dziedzicznych Kommissarz, z wyraźnego zlecenia tegoż JW. Dembowskiego Pana swego, przed tymże Urzędem y tegoż Xięgami, przeciwko WJMu Urodzonemu Franciszkowi Matuszewskiemu Archydyakonowi Kathedralnemu Płockiemu, Dobr Wsi Cekanowo w Woiewodztwie y Powiecie Płockich leżących, z mocy Prawa sobie służącego Possessorowi, oraz WPanu Maciejowi Starzewskiemu Komornikowi Ziemskiemu Woiewodztwa Płockiego Dobr Wsi Cekanowo Dzierżawcy, manifestuiącemu się tenże. JWrdu Dembowski Kasztelan Czechowski Zalegaiący Przywileiu, odtąd dawnych zostaiących w possessyi Dobr Bilina Officina Mirosławy y innych do Klucza Sulerzewskiego należących, żadnych od nikogo nie doznawał ani w gruntach ani w Lasach do tegoż Klucza Sulerzewskiego należących uprzykrzeń y turbacyi, ani nawet spodziewaiąc się może takich iakowych doznawać intraweniencyi od Sąsiadów swoich, za tak długi Prawny Possessya nieprzerwanie przez tyle lat w niczym nie kwestionowane, o tym tegoż JWci Dembowskiego Kasztelana Czechowskiego uspewniaiący. Gdy zaś teraz nad wszelką opinią zalegaiąc Przywileiu, JWrdu Xiądz Matuszewski Possessor aktu tego Starzewskim Dzierżawcy nieiednokrotnie za takich powodów, y Lekcyi do Wsi Mirosławia y do Klucza Sulerzewskiego należących Poddanym swoim Cekanowskim wypasu dozwalaiących Kmiecia Pawła Lemanek Poddany Mirosławski pilnuiący swoiey własności spędzonym a Parobek tegoż Jomek Kiminek od Jakóba Klemnika y drugiego Sewerynika Poddanych Cekanowskich, aż do krwi zbroczenia zranionym został, uzasadzaiąc zaś dalsze czynić violencye, siana trzy furę y inszego

z tychże Łąk do Mirosławia y Klucza Gulczewskiego
należących, zesławszy kilkunastu Chłopstwa,
y gwałtownie zabrać, do Dworu Cekanowskiego
zawieźć y na swoy pożytek obrócić kazali,
rekwizycyą Zalącego się, y Przyjaźnią Sąsiedzką
certuiącego wydać Siana y satysfakcyi o s
czenie uczynić niechcieli, owszem coraz w
sze wiolencye, wcinania się w lasy Gulczewskie
czynią y czynić zaprzestać niemyślą. Przeto
Zalący się „Imieniem" JW. Pryncypała swego o takowe gwałtow
ne zabranie Siana, y innych krzywd poczy
nie Manifestuie się, oświadczaiąc Prawne
czynienie.

Jan Kanty Wawnikiewicz

In Cro Plocen. Jrd. 2da ante Festum Sanctorum
nis et Judae Apostolor. exa. solicet Die 24ta
8bris Ao Domini 1791mo

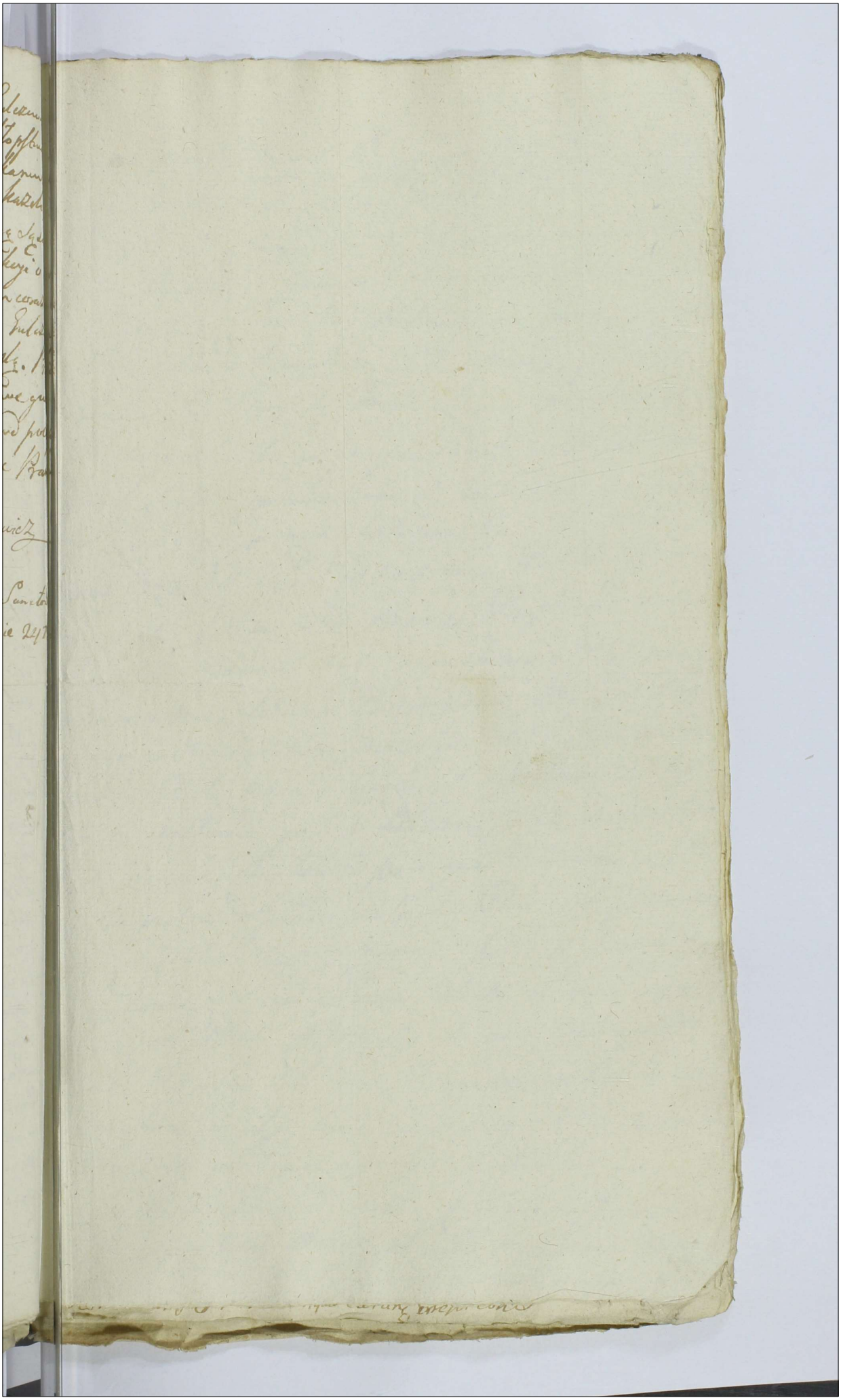

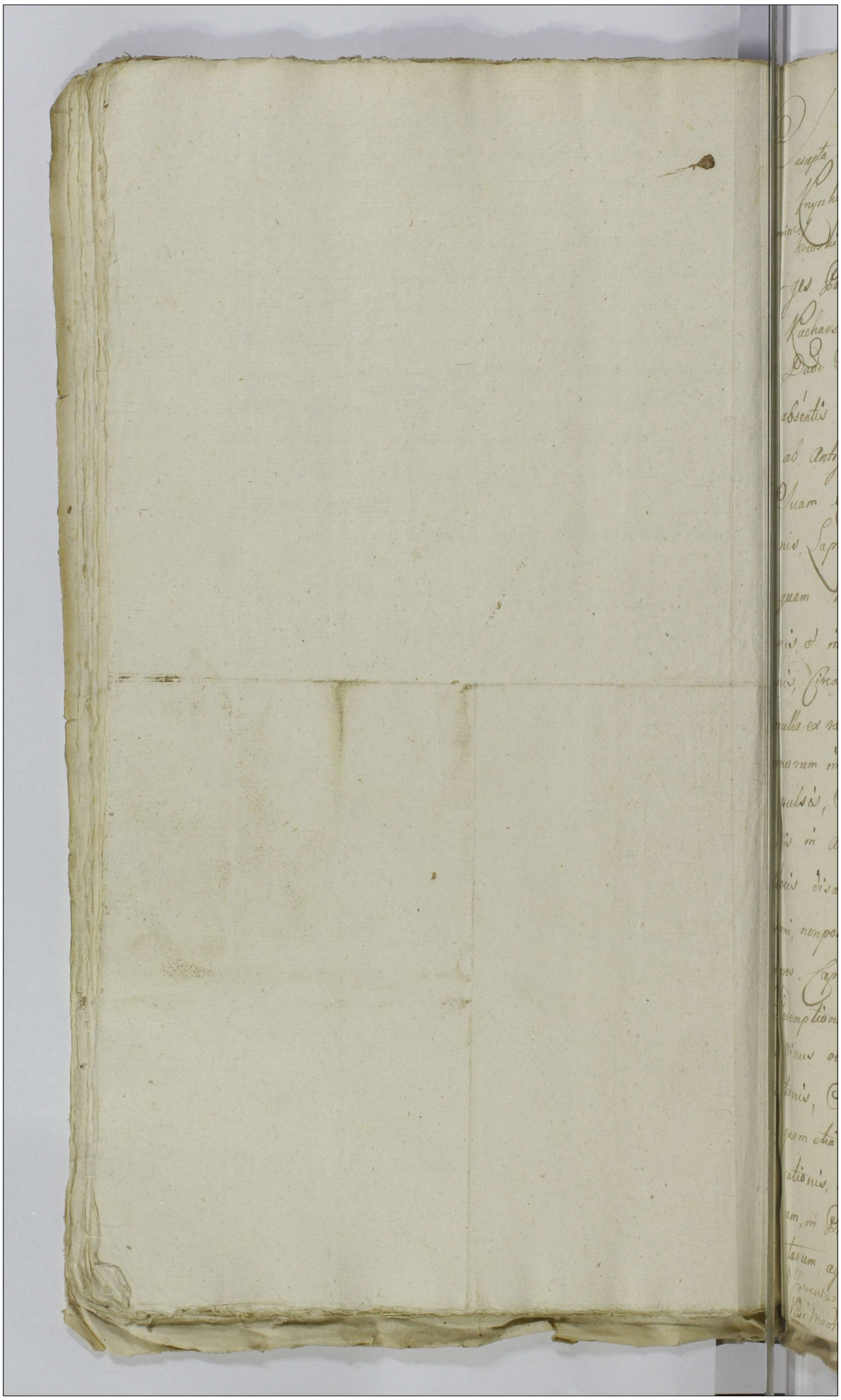

Suscepta Manifestatio ex Vrli Comparitione Gnosi Joannis Krzyzhowski, Suo et Gsae Rosaliae de Suchodolskie Contis suae in et Contra Gnosos Adamum Pehy-
nomine
howski et Cunegundim de Pesiyrskie in vicem Conju-
-ges Parentes, et Joannem Filium, tum Magdalenam Kucharska Famulam, Ratione per Ipsos, et quidem Duor Sulcor hyemalium horti Maane Consortis absentis hereditarij in Bonis Lisewo Minor Sitt ab Antiquo, nullo jure quaestionati, in Possessionem Suam Velle apprehensionis, et horto Sui adjunctionis, Lapidam duor p meta hortorum tum Sui Maane quam Manifestator distinguente Positor offosionis, et in hortum Sui Maane Proprium eiectionis, Circa Ejusdem horti appositionem Sui Maane nulla ex ratione laesionis, Postpositionis, Damnor Plurimorum in Frumentis Inventarijs Suis Consulto impulsis, Sibi Maane quotannis illationis, Siliginis in Authumno, per Se Maane Salt, in Duobus locis disarare ~~Conationis~~ Praesumptionis Exindeque Sui Maane Damni, nonpostremi Causa extitionis, Prati certi, juxta agros Capitales Sui Maane hereditt Jacente ademptionis, et Feni ex eodem Prato ab annis decem Minus vel Plus Collectionis et usui Sui applicationis, Sepiuno tam circa Supramencionatum hortum quam etiam in alijs locis omnino oportunar non collocationis, et per idque nonsolum in Oleribus, verum etiam, in Pratis Damnor illator Causationis, In Super Metarum, agros Sui Maane ab agris Manifestator distinguen

Inventarior ex libris Vacuis extra Granitiem depulsionis Visi Maane ppriij in Siliquis extant Exceptionis

Distinguente disarationis, et agrorum Sui Maan[illegible]
proprium circa hasce Metas Sillor Sibi appro-
priationis, Sui Maanc tum circa promissa Damna [illegible]
nentis quam Sepe Sepius laesionis Diffamation[illegible]
Famulor Sui Maanc circa expulsionem Inventa[illegible]
nulla ex ratione Infestaonis, aggravationis, laesion[illegible]
improbabilium nunquam deducibilium obiectionis, p[illegible]
Gnosum Joanem Petryhowski Filium, revertende[illegible]
Campo hyemali Sui Maanc Concutere Bacul[illegible]
grandi, minationis, Comminationum Variarum in [illegible]
sionem Maantis Coram diversis Personis [illegible]
pallationis, laesionis, Postpositionis, ad extremum
Nobilem Kucharska Famulam nonnullar Rerum
Maanc proprior
Varia in forma extanc a Famula Ejusq Maa[illegible]
Solune Servitus obeunc
modo illicito perceptionis et Gnoso Joanni P[illegible]
tryhowski Filio tributionis, exinde Sui Maanc
Injuriationis ac aliar Injuriar Damnor et
pressionum inquisitionibus enarrandar per actio[illegible]
Facta quae Dabitur in Forma Latior,

Jan Krzyczkowski
mp

In Cro Plour fina 3 Ante Fm Sanctor Simonis [illegible]
de Aplor pxu Salvet Die 25 Mens Octob[illegible]
Anno Dni 1791.

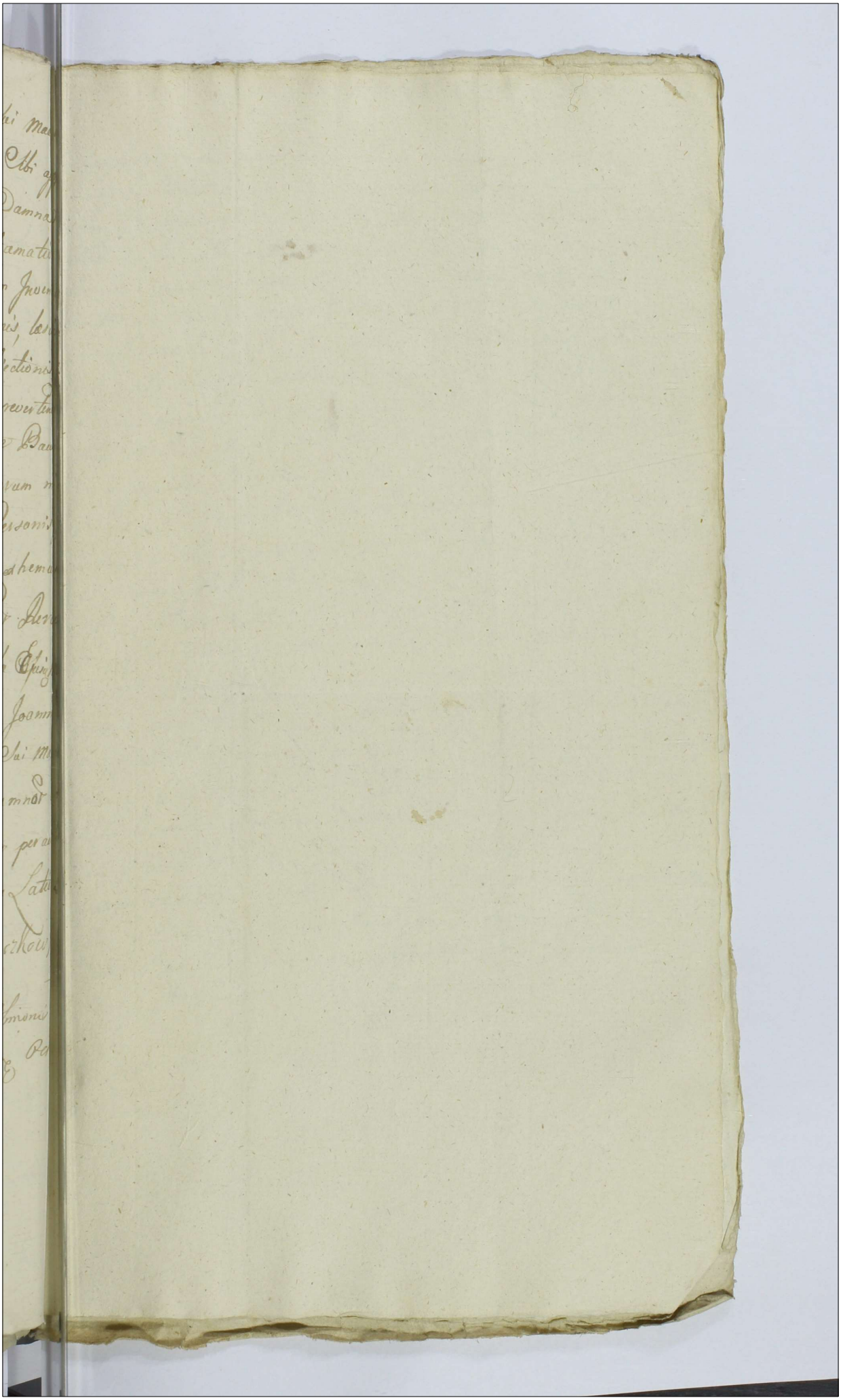

Pro De Gnosi
Krzyczkowski
Maonis
Copia

1791.

Suscepta mão expñali Comparitione M. Antonij Kosso
budzki Thesaurarij Plocz suo et M. Francisci Lugow
ski Expincernæ Sieprcz Con: JM. Casimirum Szy
dłowski Succamerarium Terræ Ciechan ad Actum
Condescensorialem In Bonis Zdunowo et Zdunowko
Inter se Comparere et M. Lugowski anno præcz Circa
Fm S. Jacobi Apli agitatum nullitter Interessantem
et toto tractu attentantem atq M. Hyacinthum
Przedpełski Camerarium Terræ Plocz Suprascri
pti Actus Judicem Condescensorialem Idq de In
jungenda Instantanea Comportatione et Extra
ditione tam Dcri Condescensorialis Obliquida
tionem Summarum plus Quatuordecem milli
um Flor Pol efficiere et Juramenta per Partes
et præcipue per M. Lugowski super varias
fundi ptensiones præstita Complectere per
M. Przedpełski Circa personalem requisitio
nem per Maantem factam, JM. Szydłowski quasi
extraditi, tamen ad Acta Cnæ Plocnæ per oblatum
non porrecti tum et Inquisitionum in binis
Rothulis Eductarum pœnes M. Przedpełski repe
riri debitarum, aut injungenda Conuncz ad Acta
porrectione nec non de Irrogandis pro deten
tione super quo Interesse Pœnis et intuitu
aliorum exinde Eveniendæ ~~Judicij~~ per Judicium Effa
torum facta quæ Dabitur informa Latior

Antoni Kossobudzki m.p.

In Cro Plocz Sabbo postridie Festi SS. Simonis
et Judæ Aplorum scilicet Die 29 mensis 8bris Ao 1791.



Illmus et Rndsmus Victor Wyszkowski Scholasticus Cathe Plocen
ac Terre Vissogrodien Comissarius Civillico Bellicus suo et Mci
Joannis Karski Tribuni Rosanen Bonor Mistrzewice ad Scho
lasteriam Plocen pertinen Tenutarij Possessoris et Gsi Simo
nis Tyszkowski hominis Bonor Scribe Proventualis nne
quam primum de condemnaone in Judicijs Tribus Gostinen
in Gabin Dni Vigesima quinta Men Julij Ao Curren
et Pu Mci Thomae Guzowski super Suo Maan respe
ctu non Statutionis Lsae Magdalenae Lsi Valeriani
de Bonis Mistrzewice Subditi Contis ac in alijs Cir
cumstantijs Obtenta resciverit ad Statim con Eum
Mcum Thomam Guzowski Maatur idque in eo Quia
Idem Mcus Guzowski licet bene Sciverit quod Lsa Ma
gdalena Lsi Valeriani de Bonis Mistrzewice Subditi
Consors per Assumptum Matrimonium eadem Fundo
est annexa non nisique si et in quantum Ejusd Mci
Guzowski propria Subdita Documentis producenda
esse appareret taxa pro Eadem adinveniri debet Attamen
Isidem Mcus Guzowski non attento eo quod Suus
Maans protunc Comissione Civillico Bellica Terre
Vissogrodien impeditus nullum Sui actoratum ad Su
praescripta Judicia instituerat Solum modo qua
Citatus per Sui impetratum Mecenatem Inscri
pserat personalem Comparitionem haec in Causa in
Judicijs Supraseris expostulavit In Eadque Compa
ritio Personalis ad Malam Judicij Informationem
est adinscribenda injuncta ob impossibilemque Ejusd
Comparitionis personalis per Maane uti Comis
sione Civili impeditum et sine Actoratu ad
Judicia Inscriptionem Condemnao Super Suo
Maane modo quo Supra est obtenta et Ideo Maans

siquidem in Possessione Pmissorum Bonorum non ex-
bat verum Mcus Karski in eadem Tenutaria Po-
sessione Existit et Idco Causae Pmissae bene est
rus de Cassatione Supradictae Condemnaonis m
de quo Supra obtentae taxaeque pro Supra
Magdalena si et in quantum Ejus Subdelitatum
probaretur Eidem Mco Guzowski injungenda la-
tione suique Maane ab omni impetitione
Subsequenda Eliberatione Iterum atque Iter
Maatur Salvis de Jure Salvandis

Victor Wyszkowski [illegible]

In Cro Plocen Fra Idain Vigilia Festi Omnium
Sanctor scilicet Die 31. Mens Octobris A.D.

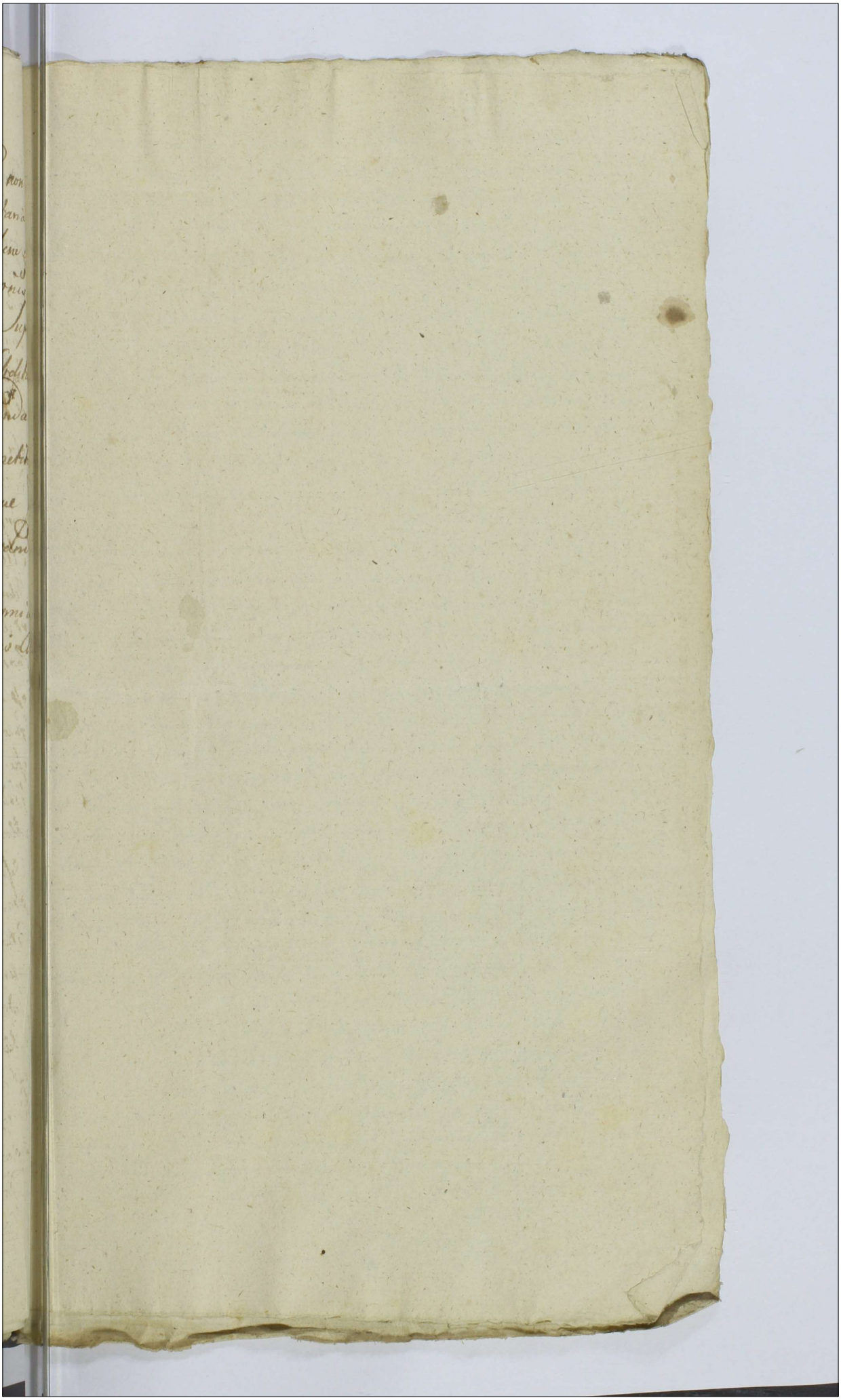

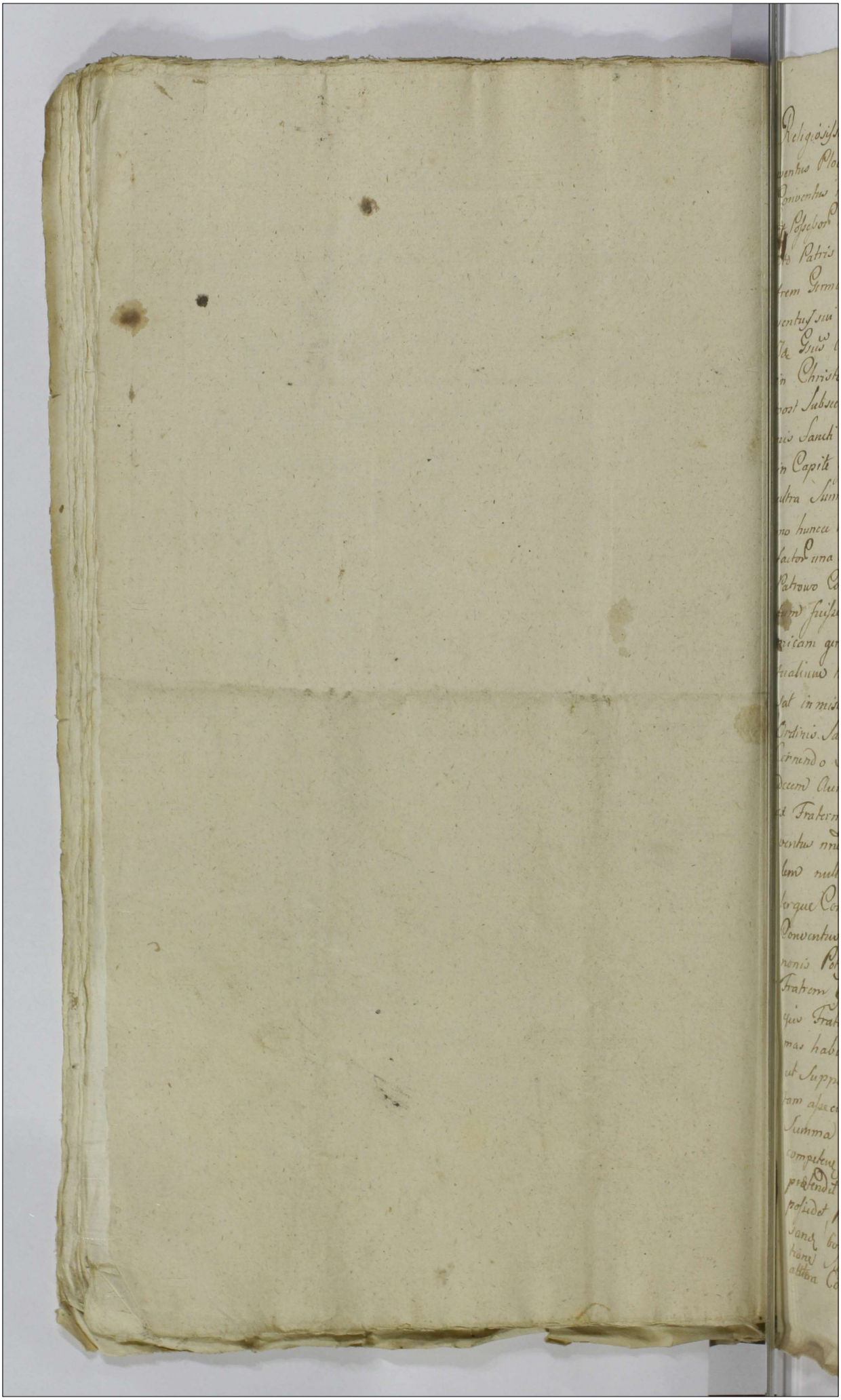

Religiosissimus in Christo Pater Bonifacius Rosczewski Conventus Plocens Ordinis Predicatorum Prior suo ac totius Ejusd Conventus nomine Bonor Conventualium Patrowo Haeredum et Posseb in et Con Quino Andream Petryskoski Religiosi in Christo Patris Brunonis Petryskoski ejusd Conventus Professi Fratrem Germanum in vim omnimodae diligentiae Succurendo Conventui sui Substantiae Integritati Malatur id que in Eo Judicio Quis Andreas Petryskoski licet bene sciverit Religiosum in Christo Patrem Brunonem Petryskoski Fratrem Suum post Subsecutam in eadem Religione Conventus Plocens Ordinis Sancti Dominici Professionem Bona Sua mente legis in Capite ejusd Fratris Religiosi et nihil quidquam ex ejusd ultra Summam Inscriptam sat minutam usurpasse, Quinimo hunc Religiosum Brunonem Pane Conventuali ac bene factor una cum Suis Sociis viasse inordinequae Regenda in bonis Patrowo Conventualibus Rei aeconomicae pro aeconomo Constitutum fuisse, nihil tamen plurio quam ad Solam rem domesticam gerend Dominij justa praescriptum Legum Conventualium habuisse attamen Judicis Quis Andreas Petryskoski sat in misero existendo Statu in similique Conventum Plocens Ordinis Sancti Dominici ubi ex elemosina Benefactor ivend Coemendo Secum quoddam Super Summam Centum Quinquaginta Aureor hungaricar non tam ex Justo et aequo verum ex Fraternali amore cum Injuria autem et praejudicio Conventus nunc ejusd et Super rem sua Summam Conventualem nullum Comissum habens ultra legem procurravit taliterque Conventum injuriare Intendit Ideo Malans suo ac Conventus totius nunc dum Jus ejusd Religiosi Brunonis Petryskowski per Eum dum Andream Petryskoski ejus Fratrem ejusve haeredis Possessa Religiosique Brunonis ejus Frater nullum Comissum ad Contrahendas Summas habuit tamenque Eandem pront Supra in Conducto ut Supponitur licet non levat tamen pro perpluto agnitam asecuravit Ideo Malans eu Conventus etiam in eadem Summa sit Injuriatus de decernendo in actoratu ejus Incompetens actione Summaque quam a Conventu rehabere pretendit ad Sortem Religiosi Brunonis ejus Fratris quam possidet Regulatione expensar Indebite Causatar et Causandae bonificatione decernendis que penis pro prolatorationem Superius clarati Scripti favore Sui dum Injuria altera Conventus emunctis ejus dem Cassatione iterum

atque iterum adherendo Anteriori Maoni per se Manifestanti facta eandemque meliorando Iterum atque Iterum Maatur Salvo de Jure Salvandis

Fr Bonifacius Rościszewski Prior CPOP mpp

In Cri Pleani Fra 2da in Vigilia Festi Omnium SS Sulat Die 31. Mensis Octobris Die 1791

Manifestavit ex Parte Conventus Omnes Domini Pro[illegible] Stanislaus Pankowski

Annuatur Cossa

1791

Suscepta Maatio ex Prli Compartitione Gsi Josephi
Lukoski nne et et Speciali Commisso Gsor Mathiae
Mazowiecki Burgr Crez Ploc Sortium in Bonis Dąbrowsk
Haeredis et Possessoris Domini et alberti Włoczewski Ann
et Contra Officium Franciscum Roznowski Tribunum Bre
stensem Cujaviae distinctae Sortis in Eisdem Bonis Tenuta
rium Possessorem Ratione per Ipsi licet quidem in Sorte
absen Gsi Mazowiecki haereditaria in Eisdem Bonis Jdem
Mcus Roznowski Triticum et Hordeum proprio Gra
no non Conseminaverit, tamenq post Capessitam Sa
runae in Bonis Dąbrowsk per Gm Mazowiecki posses=
sionem tempore Messis absente ptunc Eodem Gso Ma
zowiecki Fundor Ejusdem Gsi Mazowiecki haeredit
Cum Subditis suis ac Inservien superinvasionis su=
per invadendo Notabilem Ptem tritici et Hordei per
Officium Antonium Estka Pocillatoriae Bielscensis pro=
tunc harumce Sortium haeredem Conseminatt et
cum Sepedictis Sortibus ad praenominatt Gm Ma
zowiecki mediantibus transactionibus deventt
violenti Studio de messionis foeni ex Prato Ejusdem
Gsi Mazowiecki haeredit et per Subditos Ejusdem Gsi
Mazowiecki Confalcastratt ppria sui authe Colle
ctionis et ad sua holodia Convehere demandatio
nis Gsi vero Włoczewski Circa Eandem Domini sui In=
juriam se se opponen pstitutionis exindeq absenc
summopere damnificationis ac Contra leges Rni
transgressionis ac aliar Injuriar facta quae da
bitur in forma Latior.

Jozef Lukoski

Cru Mocenz Feria 2da in Vigilia Festi Omnium SS Scilicet
die 3 Dmo Mcis 8bris AD 1769 Dmo

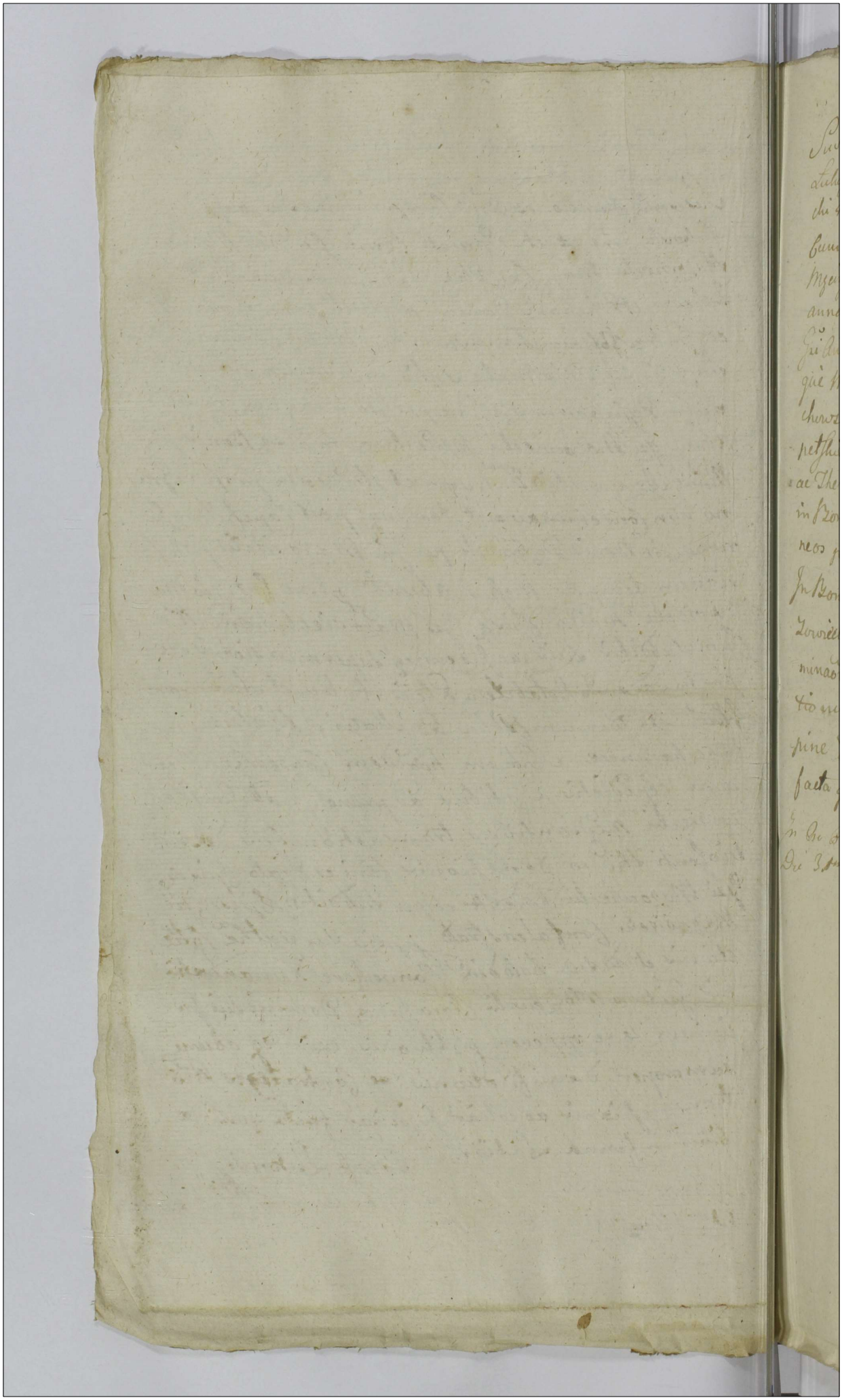

Suscepta Maatio ex Prti Comparitione Gsi Josephi Lukoski nne et ex Commisso Gsi Mathiae Mazowiecki Burgr Crez Plocensis Sortium in Bonis Dębrowsk cum attinentijs Haeredis Contra Gsos Annam Gsi Petri Męcinski Rosaliam Gsi Andreae Chyczewski Martiannam Gsi Feliciani Gołembiewski et Bogumilam Gsi Antonij Grzybowski Comites Szumanskie Earumque Maritos Antonium Krajewski et Hedvigim de Głuchowskie Invicem Conges denique Catharinam de Przedpetskie olim Gsi Valentini Kołoczynski Relictam viduam ac Theresiam Głuchowska Virginem Innuptam Sortis in Bonis Dębrowsk Gsi Mazowiecki Haereditt psentaneos possessores ratione per Ipsos Suprascriptt Sortes In Bonis Dąbrowsk Sędek et Żydowka absq Gsi Mazowiecki haereditt in sui Possessione retinendo Inseminaonum in Eadem deperditionis aedificior desolationis Sylvar in Eisdem Bonis excisionis et Supine devastaonis ac aliar injuriar peractionis facta quaedabitur informalatior.

In Cro Plocensi fra 2da in Vigilia Jozef Lukoski
Die 31ma Mensis Octobris AD 1791mo Sessi O.O. Sollicitor Scilicet

Laureatus Kusiak Actum in Castro

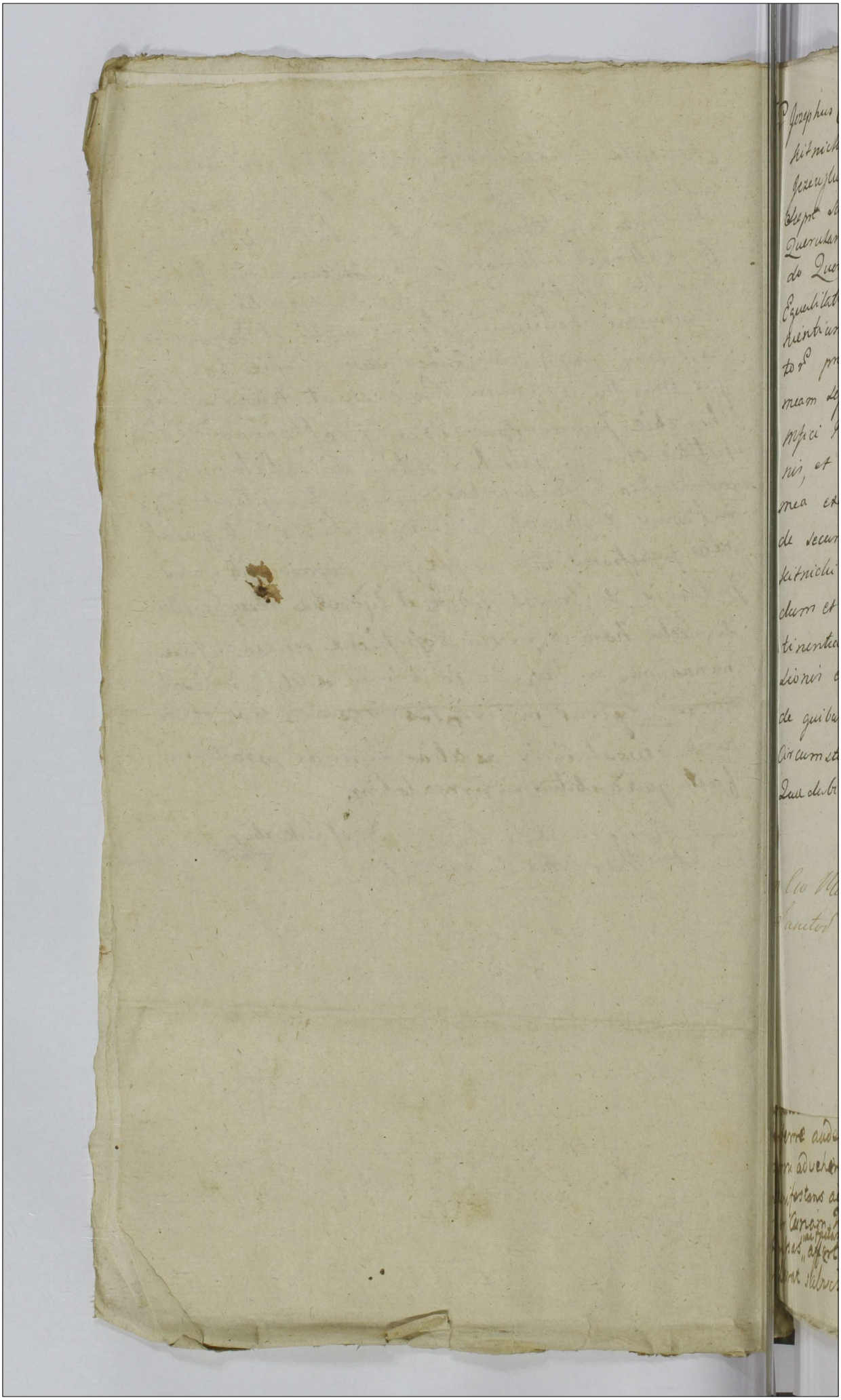

P. Josephus Czachowski Nomine et ex Comisso Mfici Stanislaj Ro
kitnicki Tribuni Sieprcens Cons Gsum Franciscum
Jezewski ~~[illegible]~~ ratione per ipsum in oppido
Sieprc sub tractu Judiciorum Trium Ibidem agitatorum
Querulantis absenti Principali in Foro Publico Occurren
do Quorundam Gestuum Praesumptivorum Superborum et
Equalitati derogantium praesentationis verborum Inconve
nientium Gestibus similium stylo absoluto Imple
torum propallationis dein ex nulla Occasione ad Fra
meam sese proreptionis Eademque ovaginata Ejusdem
Mfici Rokitnicki inormis Convulnerare attentatio
nis, et per Forum Publicum cum Eadem Fra
mea excursionis Convulnerareque appromissionis perin
de securitatis Publicae violationis Ejusdemque Mfici Ro
kitnicki Laesionis et multarum Incollarum ad opprimen
dum et Concuciendum fomentationis aliarque Imper
tinentiarum attentationis Sicque Legum Rnum transgres
sionis et poenarum Exemplarium succubitionis
de quibus sup ipso Irrogandis ac Intuitu aliarum
Circumstantiarum fusius Inquisitione probandarum facta
Quae dabitur in forma Latior.

Josephus Czachowski mp

In Cio Mocc Fra Hdae in Vigilia Festi Omnium
Sanctorum Scilicet Die 31 Mercy 8bris A.D. 1791

[illegible] ferre audeat et praesumat [illegible]
rru advehere iussit et demandavit. Quae omnia prae[illegible]
anifestans ac alias violentias per dictum Lemanex necnon
er Curiam Gulezewe seu Economos et dispositores eiusdem Curiae co-
issas ac factas affert se suo tempore in loco Loci probaturum et de-
larat salvis aliis atque aliis beneficiis Juris.

F. Matdrowski A. Plen

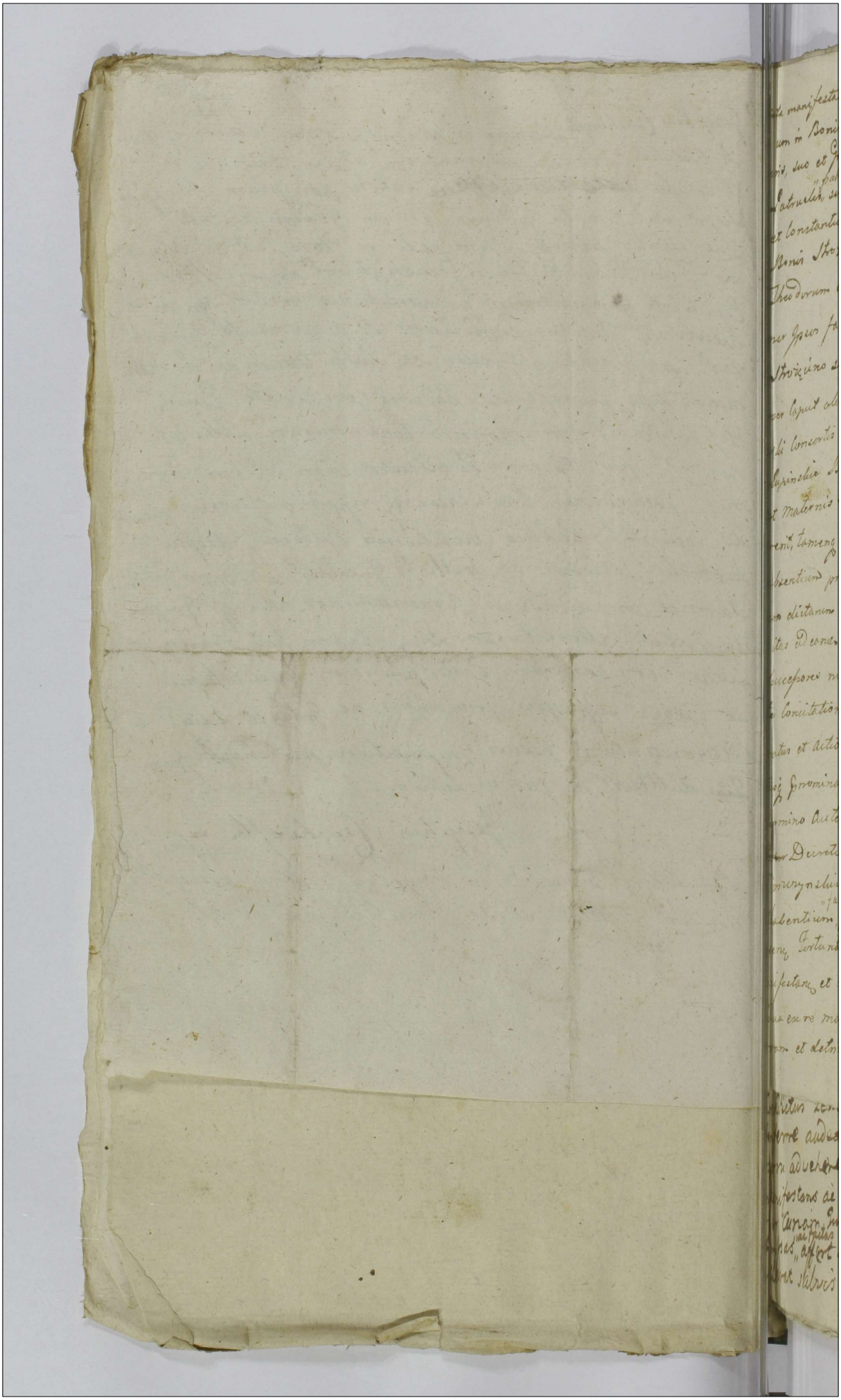

pta manifestatis ex pte Compariçione Jnoꝝ Francisci Zglinicki, sortis
um in Bonis Storzyno nuncupatarum Sadovizna heredis et Respo
nis, suo et Jnozorum Martini Thoma et Andree germanor, ac Casimiri
Latruelis, patruum suorum Zglinicich, tum Stephani Laurentis, ac Stanislai
et Constantie filij et filie minorennium Karwouskich, earum in
Bonis Storzyno sortium coheredum nomine, in et contra Jnoꝝ
Theodorum et Laurentium fratres germanos Brudzinskie vatione
per Ipsos facta sibi gradum ad Sortes Qdictas Sadovizna in Bonis
Storzyno sitas sui manu et absens heredit, illegali pretensione
per caput olim Jnoꝝ Catharine Supinska olim Jnoꝝ Baltazari Brudzin
ski consortis sibi usurpata, licit prenominata olim Jnoꝝ Catharina de
Supinskie Brudzinska plenarie in Dote de Bonis Paternis
et Maternis Satisfacta ipsa Bonis Paternis et Maternis abrenuntiave
rit, tamen his minime consideratis, nec dicti sui manifestans et ab
absentium pro dimissione supraspecificatarum in Bonis Storzyno Sor
um dictarum Sadovizna sui manu et absens hereditariarum, quarum hare
Qdictas ad eorum olim Jnam Catharinam de Supinskie Brudzinska, ejusque
Successores nullo modo pertinere valet ad Judicium offitij presens mihi
te convocationis, coꝝ in Judicio nulla precedente competentia sui dicti
ratus et actionis probatione, Injunctis ad Eundem Bon Storzyno Sor
tium prenominatas condescensionis Decreti favore sui ex provocationis, in
termino autem ejusdem condescensionis, in Eundo eorundem Bonum Incidenti
Decretum advocationis Jnocentium Laudrtich et Krasnie urbich
Gorczynskich et Chrzanowskich nullum jus ad Jnissas Sortes
habentium, propterea propterea Curationis, coꝝ methodo sui manu et ab
sentis Fortunam in Dubium vocare presumptionis, et ex inde ma
nifestans et absens in jus litis expensas inductionis, evacuare
Qua ex re manifestans ne aliquam, cum absens patiatur jactu
ram et detrimentum de Diligentia in Jnissis tempe

dictus [illegible]
ferre audeat et presumat [illegible]
nem advocare optit et demandavit. Sive omne pro
manifestans ab alias violentias per dictum Leman ex parte
per Curiam Gulerem seu Economos et dispositores eiusdem Co-
ipsas affert de suo tempore in loco Loco probatorum et de-
erat stabilis alys alys alys benefitij Juris.

F. Waldowski a. Plg

de indebita ~~si~~ sui et absen[illegible] vexa et processu aggravatione, [illegible]
irrogandis ratione processu aggravationis poenis
cta quae dabitur in forma latior.

Franciszek Zgsenicki [illegible]

In Pro Plocensi fra 5ta post festum Omnium San[illegible]
proxima Scilicet Die 3tia Mensis 9bris A.D. 17[illegible]

Ad offm Ec. pntr vens Perillris Rmus Constantinus Zboinski Cancella
rius Cathedr Plocens Subveniendo Indemnitati ac lapsui fortunae suae
hanc in et Cons Illrem Mum Josephum Skorzewski Capnem Gnezneng
Equitatus Nationalis Rothmagistrum Ordinis Scti Stanislai Equitem
tum Gm Petrum Sokolnicki Inferre Cogit Massnem Massaturq Se
quenti methodo. Etenim dum Suus Querulans, Annulum et Ponti
carium adinstar Auri Compositum, Atq Quotam decem Aureorum
hungaricall, ab Eodem Illri Mo Skorzewski modo Concessivo accomodave
rit, et blancam ~~[illegible]~~ Sup Easd Res et pecuniam in manus
Ejusd Illris Mi Skorzewski tradiderit, Suprascrus Illris Mus
Skorzewski Eand blancam ad libitum Sui non Sup Res Sed Super
Summam Nonaginta quinque Aureorum hungaricall Inscripsit,
dein Se Massntem ad offm Crens Plocens Concitavit, Ibidemq Sine
Scitu et Consensu Massntis nullaq Intercessa à Veniente defen
sa Decrum Solutionis Die 18 Mens Julij Ao Currenti Subre
ptie Exprocuravit, Gsus vo Sokolnicki irrequisite à Suo Conqueru
lante Comparitionem Circa id Decrum declaravit, p quod Se Ve
nientem non modice Injuriare Cmeditarent, Qua ppter Que
rulans Cernens Se p hocce Subreptitie Exprocuratum medium
gravatum fore de nullitate tam Scripti in blanca Sup Summam
Expressi Invaliditateq Cinserti Decri atq ex Eo obtenti pro
cessus Iterum atq iterum Solennem reiterat Querelam. Offe
rendo Se pSublatione horum omnium sive melioratione, tum
Extensione p quo et Sup quo Intererit poenarum Ibi ubi
venerit Jure Actorum velle. Salvis Salvandis. Const Zboinski
Cancell. Cath. Pl.

[illegible] Lema[illegible]
inferre audeat et praesumat [illegible]
curru advehere iussit et demandavit. Quae omnia prae[illegible]
manifestans ac alias violentias per dictum Lemanex necnon
per Curiam Gulezewe seu Economos et dispositores eiusdem Curiae
missas ac factas affert se suo tempore in loco Loci probaturum et de-
clarat salvis aliis atq aliis beneficiis Juris.
F. Maldrowski A. Pl.

In Cro Plocens Feria Sexta pt Fm Omnium Sanctorum
proxima Scilicet Die 4ta Mens 9bris A Dni 179[illegible]

Proba Piora [illegible]
na i dobrego [illegible]

Franciscus
r. Małowieski Archidiaconus Cathedralis Plocensis Villae Praesti
nialis Cekanowo dictae vi suae obtionis modernus Posessor, contra
ustrem magnificum Stephanum Dębowski Castelanum Cechovi
ordinum Polonorum Equitem Bonorum Gulczewo cum attinentiis
redem, necnon Laboriosum Petrum Lemanek de Bonis Miro-
w Subditum, suo et Gen. Mathiae Starczewski Camerarij
errestris Plac. eorumdemq. Bonorum Cekanowo adpraesens
nutarij Posessoris nomine, insistendo delegationi Capitu-
m et visioni officiose a.D. 1782. factae et divisioni Bonorum
lczewo ac aliorum A.D. 1572. peractae solenniter manife
atus est idq. super eo. Quia Idem Laboriosus Lemanek cum
ltra praefata documenta, et specialiter contra scriptum ma-
cale ab Illustri Magca Dębowska Castelana Cechoviensi
o extirpando quodam prato et colligendo ex eadem sibi
no penes granities Cekanoviensis existenti, taliter expres-
i et non aliter obtentum habeat temere nihilominus, et dolose ac pra
mptuose solum non penes granities Cekanoviensis in proprio
lezeviensi fundo sed in ipsa granicie Cekanoviensi prout
io supra scripta attestatur, frustum certum prati Cekano
ensis ad aliquot currus feni proveniens invadere usurpare
violenter falce metere altedictus Lemanek ausus est et
titit, aula vero Cekanoviensis attentis his violentis attentatis
epta posessione P. manifestantis obviando evidenti suae
uriae ac indemnitati Pratorum propriorum Cekanoviensium
usq. ad fossam granicialem evidenter immediate et conse-
venter iuxta praemissa documenta sese extendentium quo
is praedictum Lemanek a falce messione seu stratione usur
i prati Cekanoviensis et collectione feni impediebat et impediuit
ellebat et repulit semper usq. ad annum currentem. Ad
tem Curae modernus Posessor P. Starczewski Camerarius
restris post tot repulsas et denegationes in ante factas col-
tum ex eodem prato perdictum Lemanek incompetenter
illegaliter sibi usurpato fenum, obstando vel maxime ne
praedictus Lemanek pacificam sibi et imediatam Posessionem eo modo
inferre audeat et praesumat ad sua horea Cekanoviensis in uno
rru advehere iussit et demandavit. Quae omnia praemissa P.
anifestans ac alias violentias perdictum Lemanek necnon
er Curiam Gulczewo seu Economos et dispositores eiusdem Curiae co-
missas ac factas affert se suo tempore in loco Loci probaturum et de-
larat salvis aliis atq. aliis beneficiis Juris.

F. Małowieski A. Pl.

In Ow Plvanę Sabbo post Festum OO. SS. proximo
Die Quinta Menę 9bris 1791 Anno

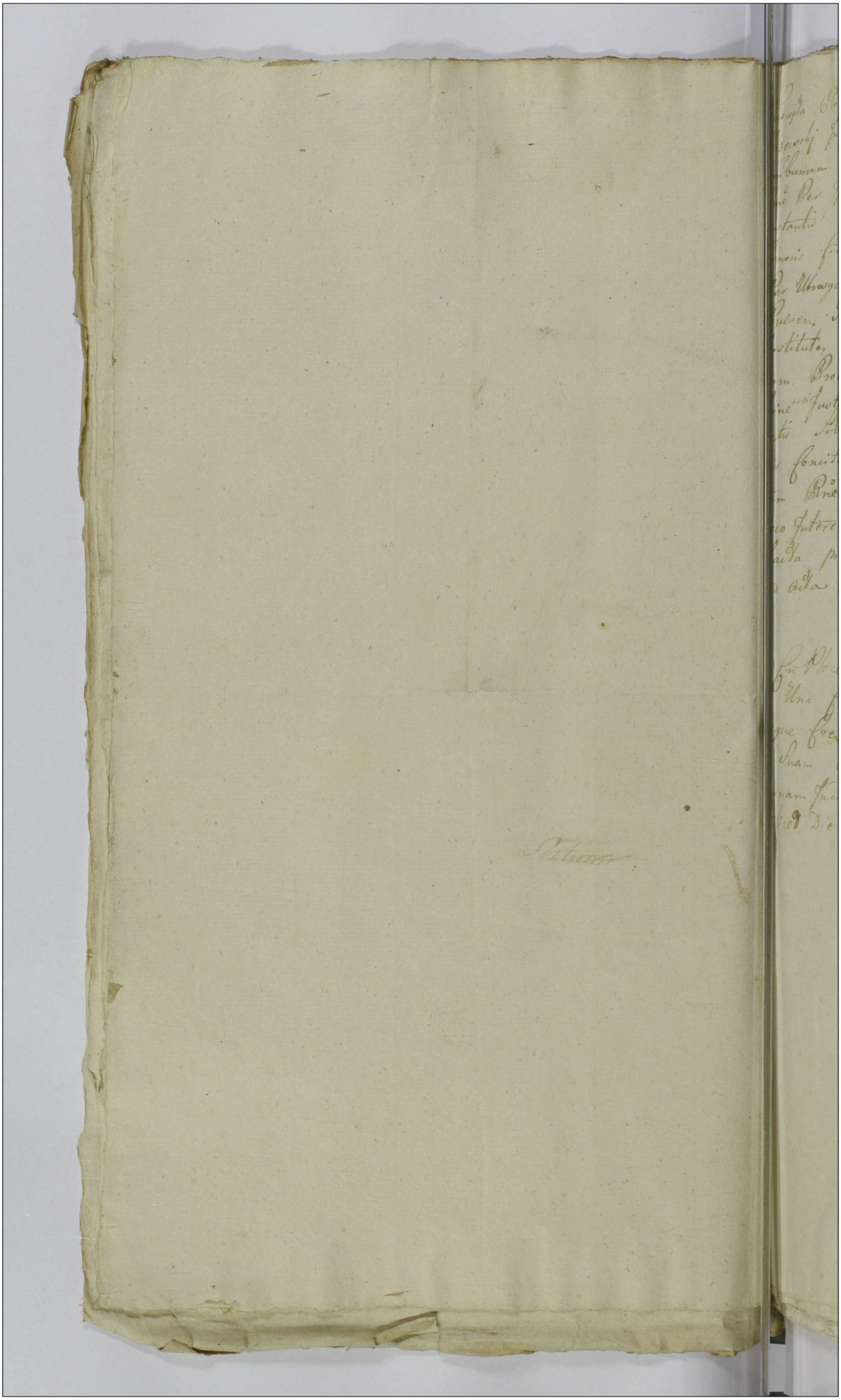

Suscepta Protestatio ex Prti Comparitione G. Francisci Jezewski In et adversus M. Stanislaum Rokitnicky Tribunum Sieprcen et Gm Josephum Czachowski Rne Per Ips et quiae Per M. Rokitnicky Sui Protestantis Maone Sua Coram Actis Praesen facta honoris Circumscriptionis, Irrealiumque Objectionis Per Utrosque Vero Protestantis Pro Jure Officij Praesen Termino Suo Aggravatorie Vexatorieq Instituto, Varijs Punctis honorem Indaminatum Proantis Denigrantibus Repleto, ~~Indebite~~ fine ac Justificationis Ejusce M. Rokitnicky ex Peractis Sibi Protestanti Violentijs Excogitato Nulliter Concitationis, de Irrogance Itaq Super Ips tam Rne Indebitae Vexae, quam etiam Pro quo Interest Prtibus et Crumenalibus Poenis facta prout Copia latiora Enarrans dabitur ad acta.

Franciscus Jezewski

In Cri Ploce In Trnis Querellar et Causar Officij Una Cum Continuatione Anterior Causar Judicijsque Cre Capitl Ploce ex Publica Acclamatione Juxta Suam Solitam Cadentiam legitime In Diem hodiernam Incidentibus F. 2. pt Trn OO. SS. Pxa Scilicet Die 7. Mensis Novembris A.D. 1791.

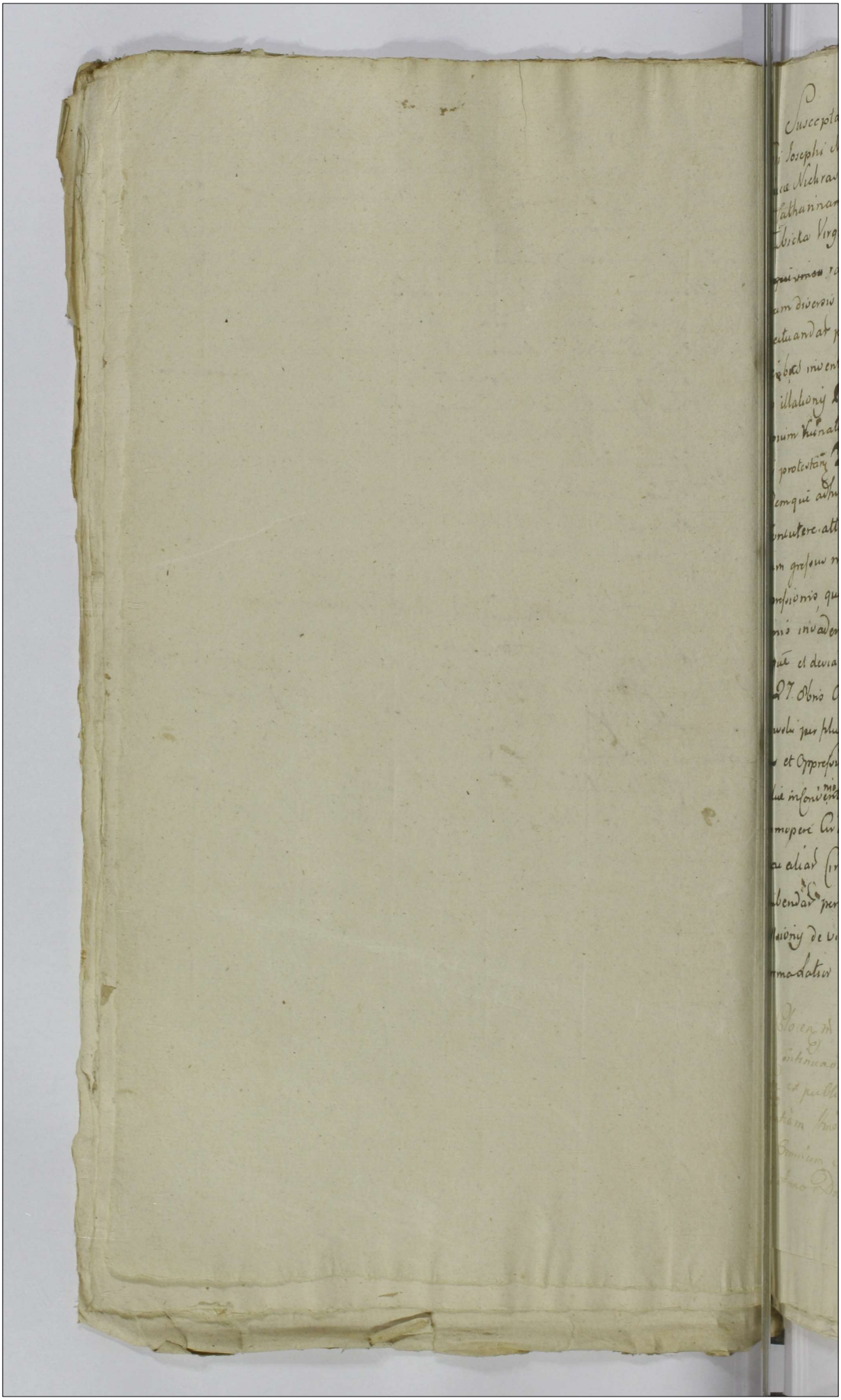

Suscepta re et Protestatio ex Pto et Personali Compartione
Gsi Josephi Nickrasz Suo et G. Justinæ de Kowalewskie Conts ac
Lucæ Nickrasz Filij Sui nomine Contra Sos Thomam Krasnicewski
et Catharinam de Kisielewskie maritum Conjuges ac Concgundim
Tlubicka Virginem innuptam G. Krasnicewska Sororem Amittalem
adquirentes ratione pervipsos Suos Protestantium Vanis in locis et
Coram diversis Personis lesionis diffamationis variar Comminationum
effectuandar propallationis, damnor Plurimor in Instrumenty Praty
Olejbod inventarys, Scibus ac Volatilibus. absque custodia Vagante
bus illationy Pior ex sorte obligata violentes collectiony temporeq
lapsum Vastationy et Combustiony tempore Certo per Gsum Krasnicelli
Filij protestan Domo ad Cauponam Bonor Zolczyna eductionis
ibidemque adhibito Sibi Gso Melchiore Kisielewski infestationis
et Consutere attentationy, evitantiquè periculum è Caupona do
mum gressus moventy in via insecutionis insecuti per Utrosque
oppressionis, quid pluris demum Aufugiendi residentiæ protestanty inva
sionis invadendo Filij et Parenty P. Nickraszew lesionis portractid
isque et devia Sua protestantibus adscribendo protestatione Sua
lis 27. Obris A.o prey ad Aulam Sno Ploceñ illata ac ex Gsi Kra
nicwski per pluim Concursus, ad faciem, et Secum convulnerare atten
atus et Oppressus. insuper ac ex pro Vsanta lesionis damna, instrumenty
et alia insonvientiæ illata et adimpleta sint quæ nunquam prebuis
sumus per Civ. amsenptiony et ebductiony vi realis factiony
et ac aliar Circumstantiar et inconvar latius interrogatoryis
scribendar per Omnes ademptionis, peridquè Contra Legis Sui
cessiony de vindicatione. quod ac propriy facta quæ dabit
forma dati

Josephus Nickrasz m.p.

Ploceñ Sedis Quesitar et Causar Vicejudex una
cum Sententiæ Antenor Causar Judex Ple
bem et publica Acclamatione facta Suam Sollitar
dentiam Sno m.dum Rodierno Judicium Sedis Ploceñ
Omnium Sanctor Fsta Solitar Die 7 mens Novem
bris Anno Domini 1791mo

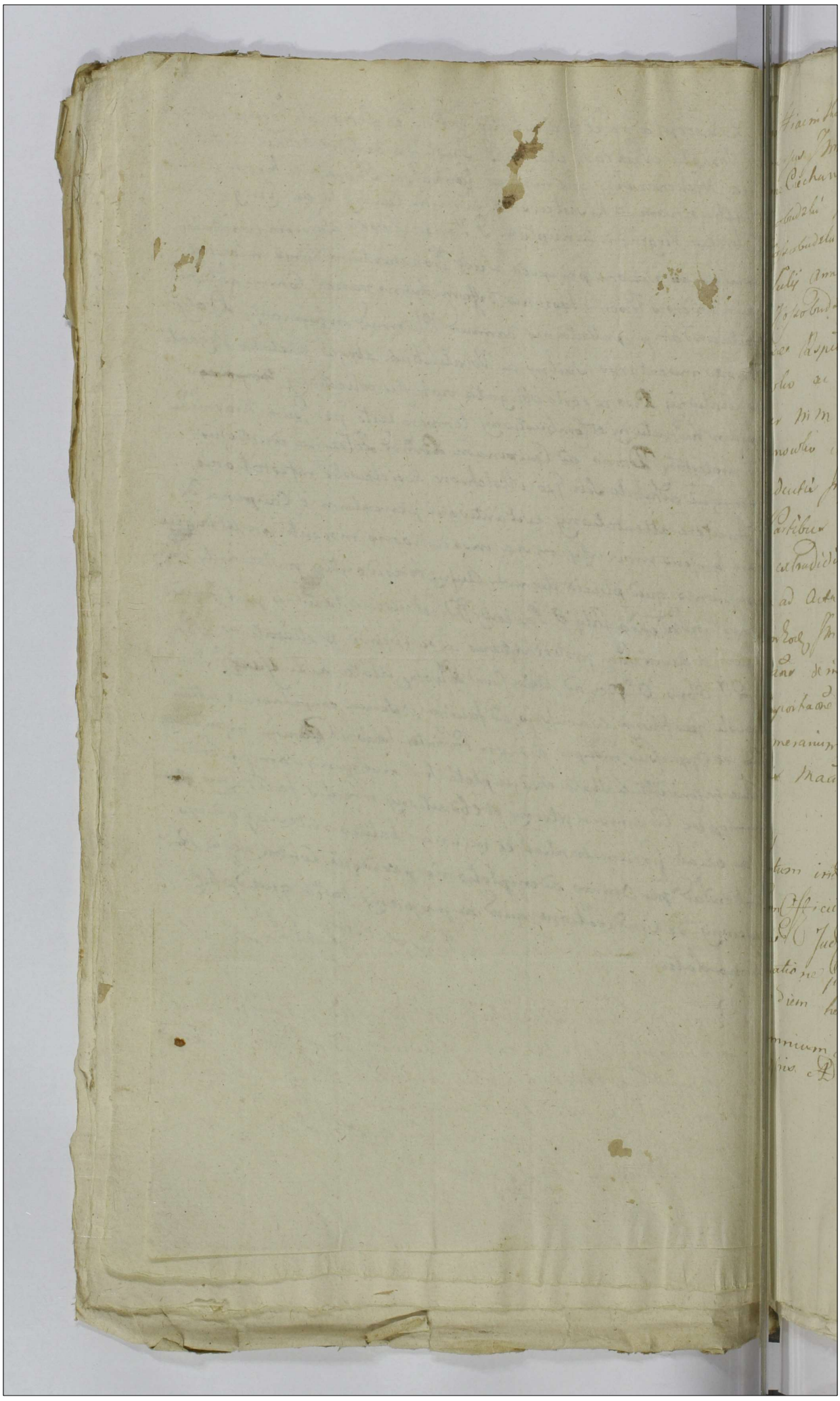

Hiacinthus Przedpełski Camerarius Smi Plocen
adversus Jmm Casimirum Szydłowski Succamerarium in
Terra Ciechanoviensi Franciscum Lugowski et Antonium
Kossobudzki Maatus est in Eo Quamvis Jmm Lugowski
Kossobudzki optime Scivenit qd Suus Maatus Die
9 Julii Anno praesenti ex Requisitione Jm Szydłowski
et Kossobudzki ad Bona Zdunowko pro Dijudicatione
Causae Respectu Exemptionis Bonorum Zdunowo et Zdu
nowko ac Bonificationis variae Praetensionum
Inter Mm Kossobudzki et Lugowski vertentes ad Bona
Zdunowko condescendens et Reposito Documentis et
Reductis Inquisitionibus Decretum descripto Subscripto
et Partibus promulgato ad Manus Mri Succamera
rii extradidit attamen Se Maatus pro Extraditione
seu ad Acta porrectione Trnd pro Jure praesenti simul
cum Eodem Jm Succamerario conveniunt Quare Suus
Maatus de iniungenda Eliberatione Sui a praetensa
Comportatione praemissi Decreti sed regulariter ad Jm Suc
camerarium Inquisitionum vero Extraditionem in Mani
bus Maatus extare offerendo Contestatur.

J Przedpełski C. P. Plocensis

Actum in Castro Plocensi in Trnis Querelarum Et Causa
rum Officii una cum Continuatione Anterior Cau
sae Judicij Castrensis Capitis Plocensis ex Publica Acta
matione juxta suam Solitam Cadentiam legitime
in diem hodiernam incidentibus feria Secunda post Festum
Omnium Sanctorum proxima scilicet Die Septima Mensis
9bris A.D. 1791

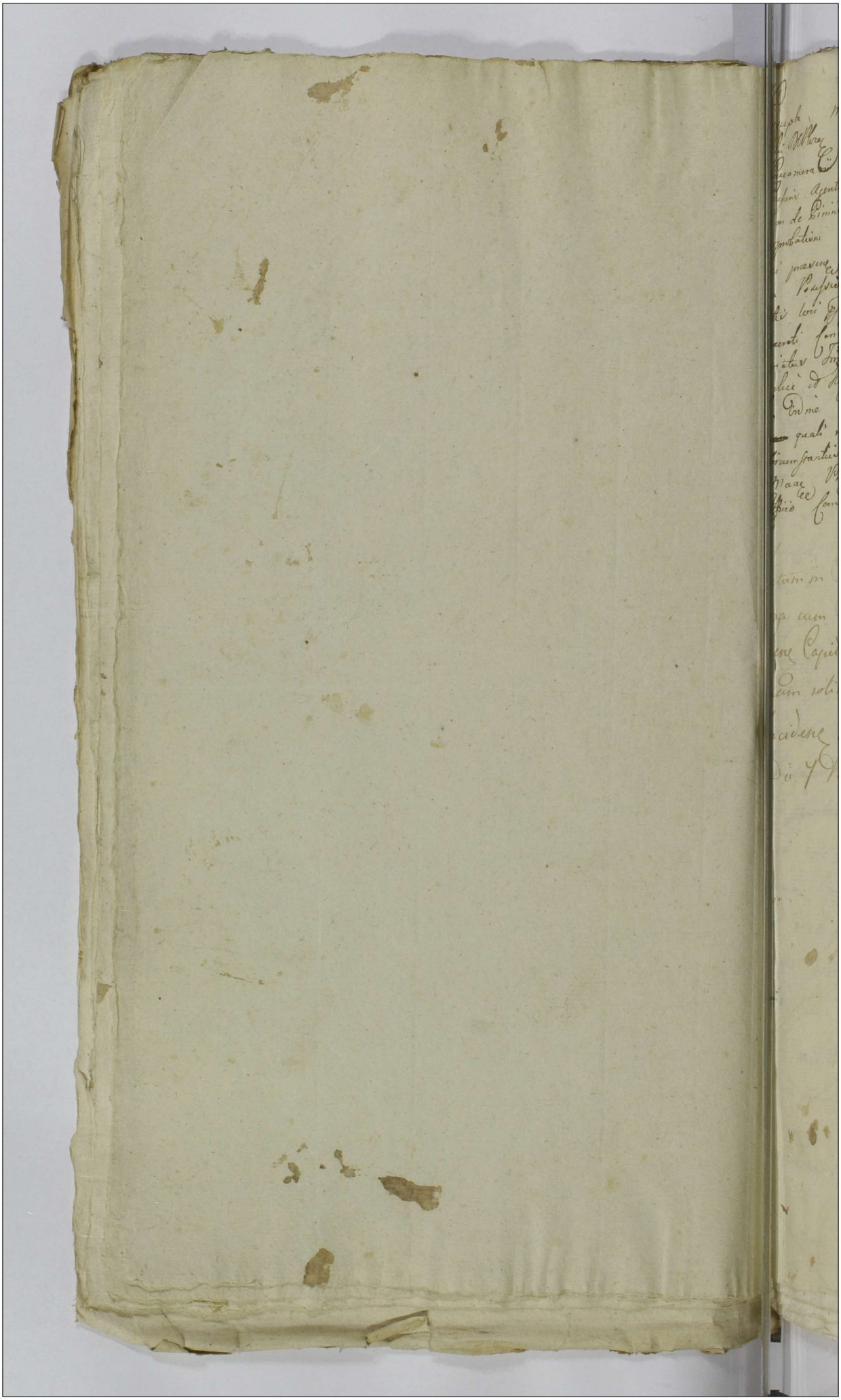

Suscepta manifestatio ex pnti Compantione Jl Antonii Grzybo-
wski BPlocen Nne ac Exspli Commisso JM. Casimiri Szydłowski
Succamerarii Terne Cuiciane Bonor Kossobudy Vigore Jurium Suor
Possessoris Agentis in Contra Mficos Franciscum Lugowski et Marian-
nam de Pininskie invicem Conjuges tenu Antonium Kossobudzki Jd qu tam de
approbatione Decri Condtis in Bonis Kossobudy per offm Burgi
loci praesenti rite et ltme in Ordine excipiendi Calculi ex Tradito-
ra Possessione Mfici Lugowski provenientis agnita lati et Coram
Actis loci praesenti Anna Cierny oblatuati, Quam impossibili ~~[illegible]~~
Decreti Condescensorialis in fundo Bonor Zdunowka per offm Cam-
rariatus Trni Plocen anno Labenti Inter Eccae Mficos Lugo-
wskie et Kossobudzki propriis Expensis Maan Principalis
In Ordine Exemptionis Bonor Zdunowka lucrati # Nescitur ~~[illegible]~~
quali modo per Sui maan Principalem deperditi ac in aliis
Circumstantiis facta quae dabitur in forma Latior. # licet ad Sui
Maae Principalem in fundamento arrogatar Expensar ab Eccae
Officio Condtis recepti, tamen:/ Antonius Grzybowski BPlocen

Actum in Castro Plocen in Trnis Querelaret Causar Officij
una cum Continuatione Antenor Causar Judicijsq
Crene Capitli Plocen ex publica Acclamatione juxta
suam solitam Cadentiam ltme in Diem hodiernam
Incidene Fra 2da pt Fum Omnium SS: praeacilicor
Die 7 Mensis 9bris AD 1791mo

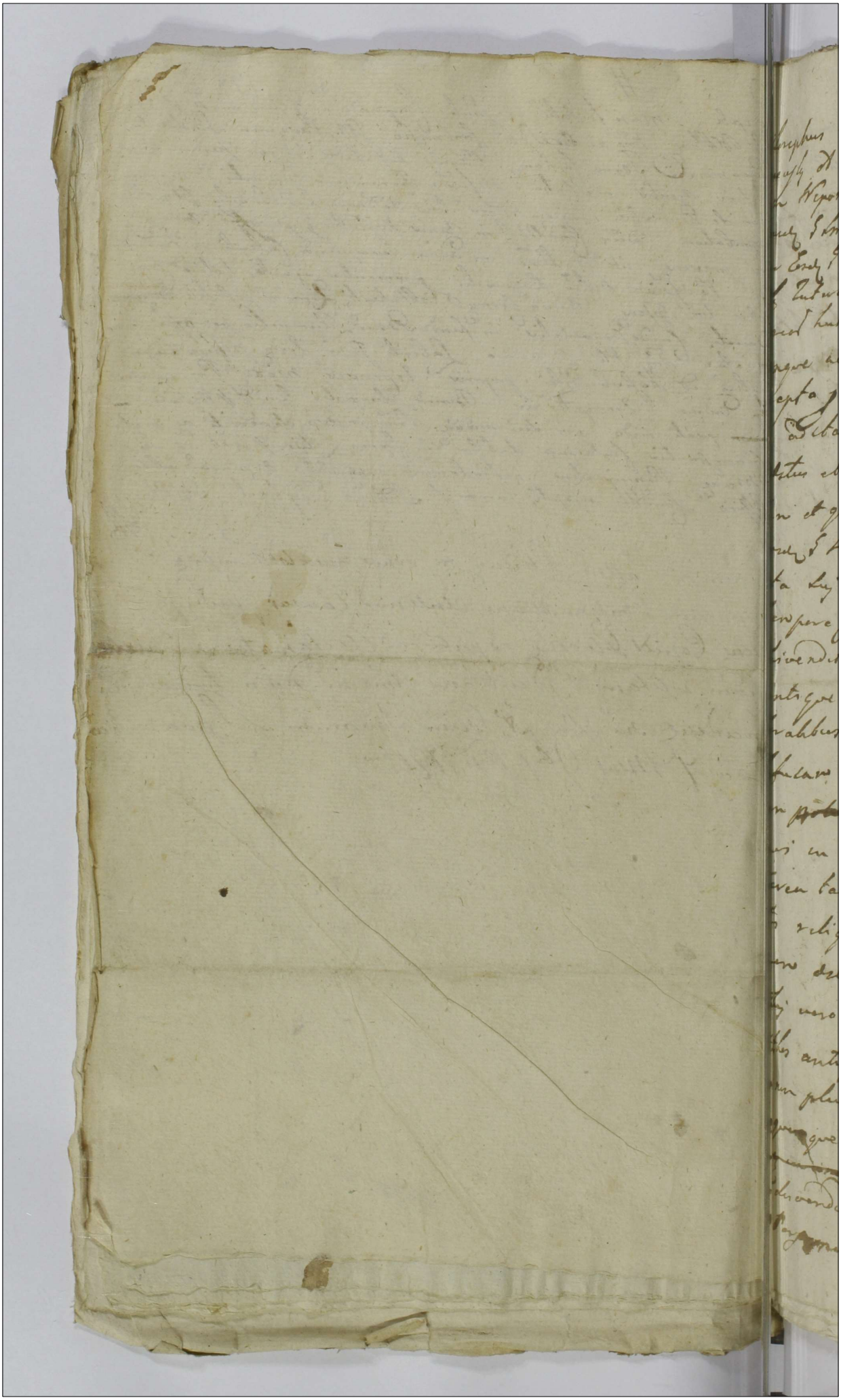

Josephus Kaczynski in et cum G. Josephum Smo
szewski et Francisci filium minorennem et M. Joan
nem Nepomucenum Zorawski Dapifer Stoc
ensis G. Smoszewski minorennis Tutorem Existens
per Eosdem G. Smoszewski minorennem et M. Zora
wski Tutorem ejus pro solutione quotae quinque
aureorum hungaricalium pro Bunione Corethorum
quinque acti per Comparentem modo licitato
recepto provenit ad Judicium officij praesentis Concita
ti ad statum cum Eosdem G. Smoszewski et Zorawski
vocatus et Manifestatus est Dominus Ex Eo Tria
lium et quando ad G. Franciscus Smoszewski
eiusdem G. Josephi Smoszewski Parens stante
ita sui certo tempore ad oppidum Sepre
tempore fortalium illud agitatorum pro
disvenditione Bunionis Corethorum trium
antiquae mensurae advenit et cum in hosce
feralibus Bunionem advectis Schumine
Infusam in parte putrefactam disvendere
non ~~potuit~~ potuit hos Corethos tres Buni
onis in domo Maiorum pro tunc absentes
circa tamen praesentiam Maiorum Conser
tis reliquit et pro posse hanc Bunio
nem aestimare et disvendere aut modo licitato porrigere
Sui vero Maiorum Consors hosce tres Core
thos antiquae mensurae Sepre Bunionis
non pluri quam ~~[illegible]~~ octodecim florenorum
quinque Corethum antiquae mensurae Sepre
~~[illegible] Corethum~~ aestimando in parte
disvendidit in parte in Creditum varijs
Personis dedit et adhuc ab Eisdem Personis

delitorum reliquum quotae non recepe
Circa Suus Maans de promptitudine
tae ejusdem quinquaginta quatuor fl
pro Bursione divendita et modo lici
accepta quorum post quam a delitoribus reliqu
quotae receperit Exolutione Indelitat
Maas processu Interturbatione
Rl Maans Consortis Comparitione et
tatione Subsequenda nullo modo res
tione Ill. Offerens quam solennissime
Ts Josef Wawrzynski et
In Cro Plocene Vigs Subcelebratione Judicio
fa 3tia post Fm Omnium S.S. proxima
cet Die Octava mensis Novembris Ao Dni 17

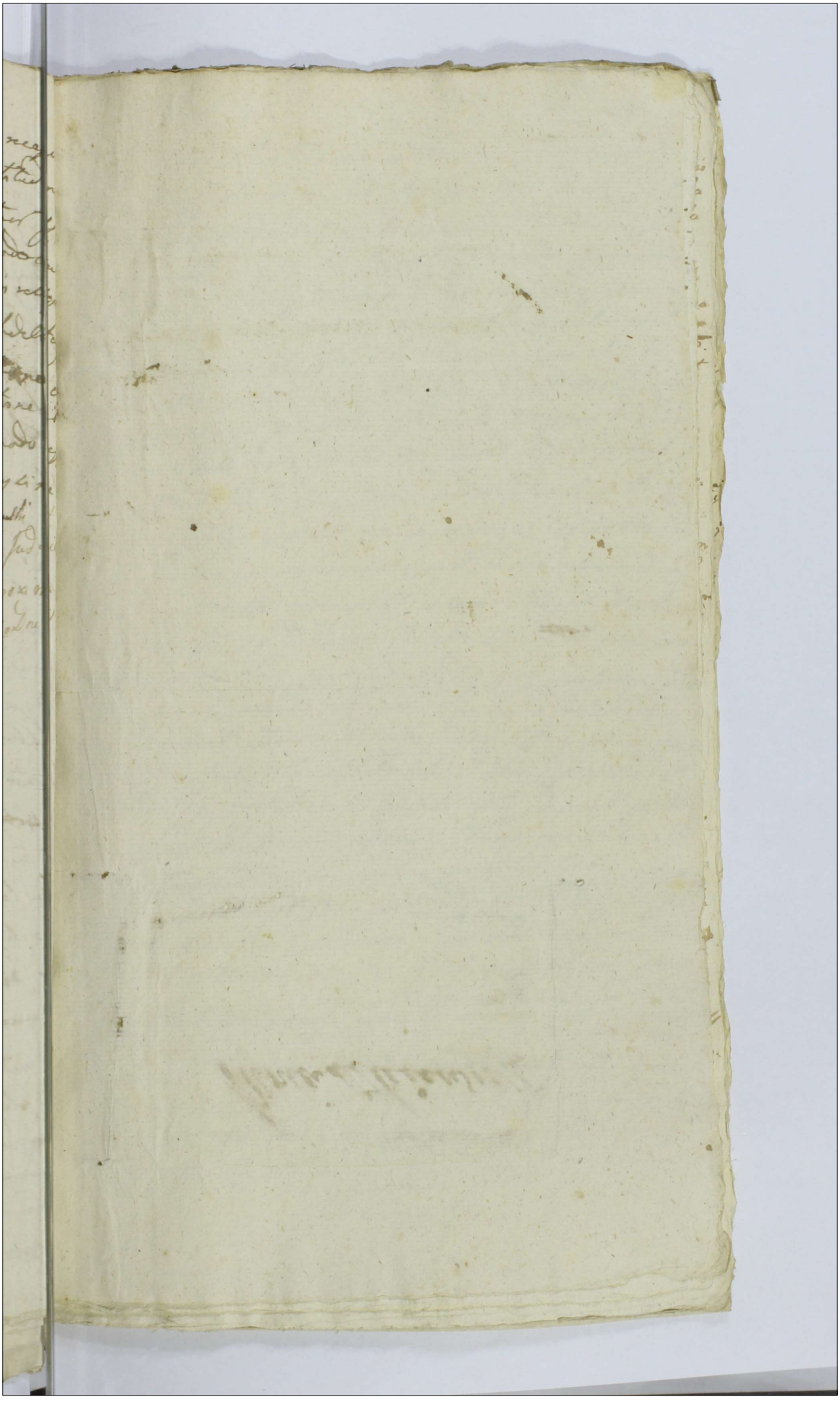

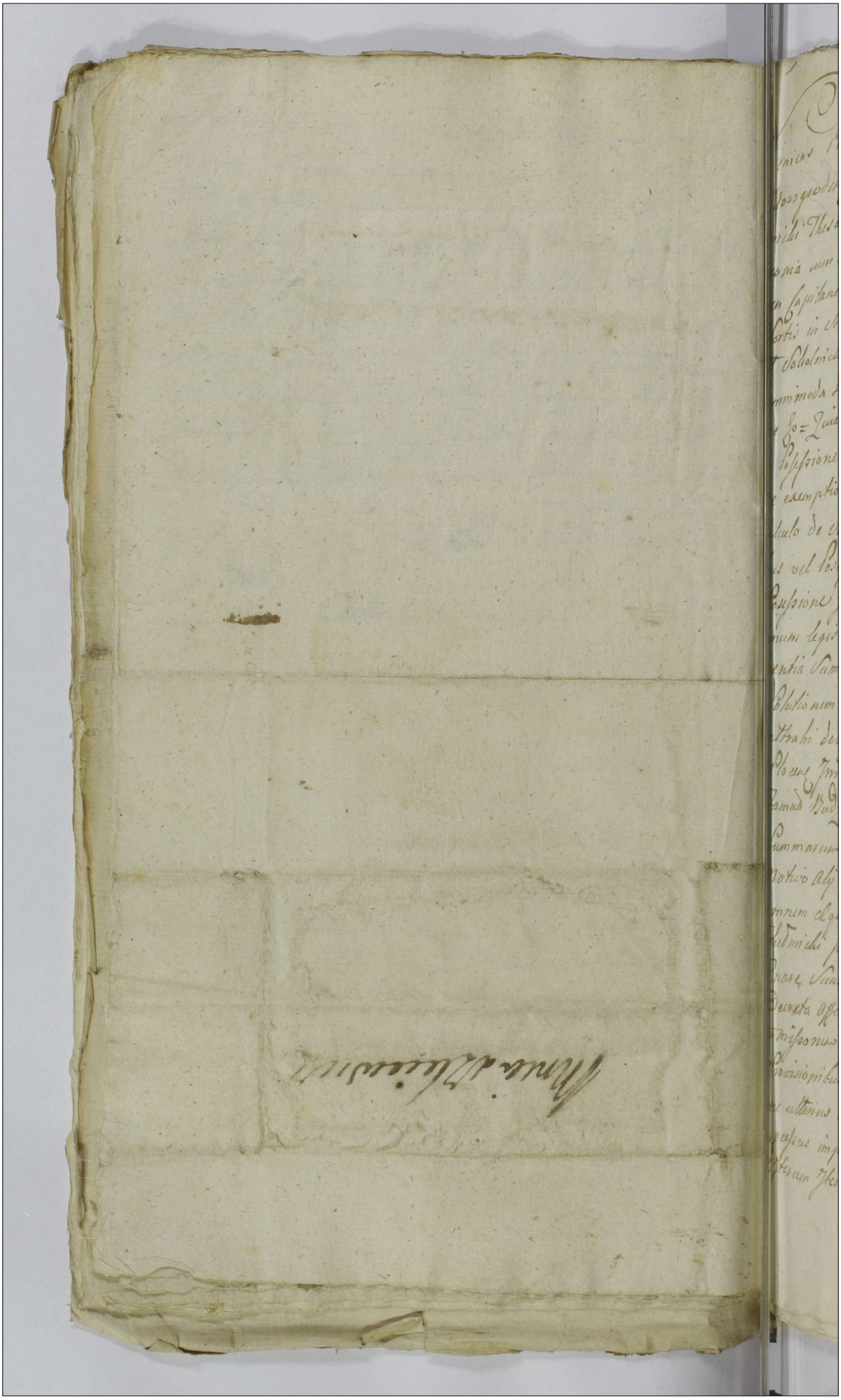

Veniens Pltr Mcus Franciscus Rosciszewski Ensiferiae
Novogrodensis nne et ex Spli Comissio Mci Nicolai Chel:
micki Thesauriae Dobrinensis Sortium Br Slawilna et Chia
ponia cum attinens od Mci Josephi Calasantij Kampenhau:
zen Capitaneiae Sieleensis Hereditarior erga alios Lodis Bonorum
Sortis in Simili Traditorea Possessione Mcor Dembowskich
et Sokolnickich extantes Traditorij Possessores hanc Sui in
Omnimoda Diligentia ad Lacs Acta pseng defert Maonem
de Lo = Quia tametsi Ille Mcus Chelmicki tanquam Creditor
in Possessione Traditorea pdictor Br Existat et quin potius
de exemptione Sui de Lisis Bonis cum oblato a se pstanae
Calculo de Sortibus Traditis per quemcunque vel de haeredi:
bus vel Possessoribus subsequenda agat, et non solummet in
Possessione Illor Br permaneat ex nullisque ad extre:
mum legis pscripto tanqm Creditor et non in correspon
dentia Summis Suis pventus Sortes easq possidens ad
Solutionem Summarum alijs sibi Similibus Creditoribus
attrahi debeat attamen Decreta Judicij Officij pseng Crenq
Plocens Jnr Lunae Mcum Chelmicki et Mcos Zglenickie ac
Famat Budzinski Subsecuta indebite eunq ad mentionatam
Summarum Solutionem attraxere Illorumque Subsecutor
Motivo alij Creditores Kampenhauzenoviani Confici citra
omnem aequitatis et Legis pscriptor rationem Lunae Mcum
Chelmicki pro Simili Summar Suar Solutione concitant
Quare Suus Veniens cum Quo et ubi competit ione pmissa
Decreta Offerens eunq Mcum Chelmicki Acturum Jri de Br
pmissorum Sortibus Traditis dummodo in Summis Suis
Provisionibus ac processu per Quemcunq pacificatus existat
ne ulterius abundiq ex Re tum Involutae Lisis Fortunae
processus impertinenter esset Condescendere Paratum fuisse
Iterum Iterumq maatur Salvis Salvandis

Franciscus Rosciszewski pria

In Cro Plocensi Idque sub Celebratione Judiciorum Quarta ante Festum Sti Martini Pontificis Verandi proxima Scilicet Die Nona Mensis 9bris Anno Dni 1791mo

Mandatis ex Pte M Chedmicki Thesaurariae Dobrinensis de Diligentia Sui

Copia

1791mo

In Cro Plocensi

Ze - Jmg

Mcus Ignatius Luboradzki Judicida Crenz Ciechanoviensis suo et Posthumi Rndsmi Pauli Canci Kniszwiensis Prepositi Bulkoviensis Antonij fratrum sui Germanorum Luboradzkich nmo solemniter quaestus et Manifestatus est idque in Eum qui Sequitur Sensum Quamvis Mcus Franciscus Luboradzki ad praesens In Religione Conventus Capucinor Extans sui Macanae et absentis frater Germanus Possessione gaudens Bononem Kraszewa Radicalium necdum Eviterne Exdivisionem Substantiam Mblem Invaria Ferma et specie Existens nec non Inventaria Omnis generis arca Initam Religionem In Fundo altedicto Bononem Kraszewo Reliquerit Eaque ut sub poni videt Jltri Mco Dembowski Jus obligato nulliter Lucrans occupare Permisit. attamen Mcus Paulus Gosthowski Cameranius Trnis Plocensis nescitur quodam modo ad Suprascripta Res Mobiles et Inventaria se Se Interessando disvendere Eaque ac in Commodum sui Convertere cuius est temereque Praesumpsit quare suus Macans obviando Substantiae Radicalis Integritati sistendo se cum absentis fratribus arca Jus Naturae Illesae Manere debito de vindicatione praemissor Panem Mblium ~~[illegible]~~ ac Inventarior ab Eoque Mco Gosthowski nec non decernendae poenis Respectu nulliter ad aliam Substantiam se se Interessationis Bonificationeque ~~[illegible]~~ Decessus Itenim atque Itenim Manifestatur Offerendo se Respectu praemissorum Jure Actionem ~~velle~~ fore.

Ignatius Luboradzki

Jm Crz Plocensis idq sub Celebratione Judicior fra 5ta praedicti Sti Matthaei Pontificis venerandi sub ad Die 10. Maij Jlris ad 1791.



Gnosus Stanislaus Goszczynski adversus Gm Apolinarem Goszczynski Sortis Certe In Bonis Goszczyno Gorne heredem et Possessorem Querulat et Manifestatur Idque in Eum qui sequitur modum quia Jus Manifestatus Dimissa sibi Maiorem sorte sua hereditate In Bonis suprascriptis Goszczyno Gorne per Contractum Triennalem Tenutarium Expiratidnem Suam Anno Labenti 1791 habenti minimeque Reparatidnem edificionem in se Redolenti Tmo suo vexatdno Summeque aggravato ad Judm Officij praesenti edito nulliter ac Indebite sed volens Omnem fragere tranquilitatem Interturbat In Jus Litisque Expensas frustraneas Inducere conatur quare suus Manifestans sentiens se per Eundem Gm Apolinarem Goszczynski frustranee ac Injuste pro Judicijs praesenti Concitato ac Exinde Injuriatum de Indebita Sui vexa ac Imo gandio poenis Iterum atque Iterum Manifestatur offerendo se cum Eoc Gnoso Goszczynski Jure Actorum velle Salvis de Jure salvandis.

Stanislaus Goszczynski

In Cro Plocen. idq Sub Celebratione Judiciorum Fina Sexta Jpso Die Festi S Martini Pontificis Venerandi Sutiae die 11 Mensis Novembris A D 1791.

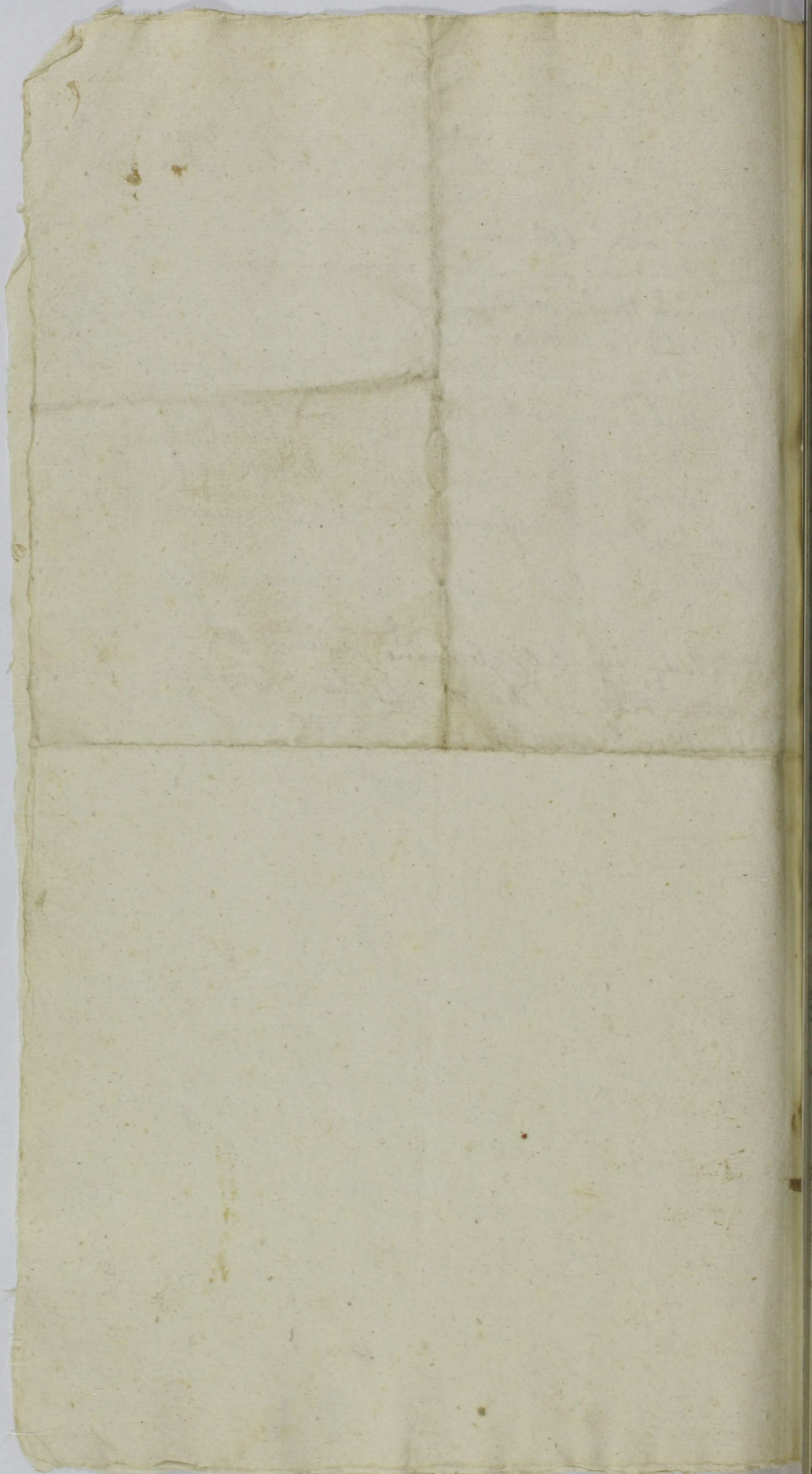

Stanąwszy Oblicznie Przed Urzędem y Xięgami Niżey spisanemi Grodzkiemi Płockiemi Stawetny Ignacy Pietrzkman Miasta Jego Król Mci Płocka Gminny, Swym y Stawetney Rozalii z Dobrowolskich Niegdy Stawetnego Macieja Dobrowolskiego Córki z Szlachetną niegdy Franciszka z Wichostich Pierwszego mężey tegoż Śś Dobrowolskiego Powtornego zaś Szl. Franciszka Krzywickiego Prezydenta Miasta Tegoż małżonka, Spłodzoney, tony Swojey, oraz Innych Sukcessorow Potychcia Niegdy Dobrowolskim y Krzywickiey w Pierwszym Małżeństwie Spłodzonych, Pozostałych, z Prawa Natury Majątku Potychcia Rodziców Swych Pozostałego Sukcessorow Śmiertelnem, Przeciwko Szl. Franciszkowi Krzywickiemu Prezydentowi Miasta Płocka Jak nay uroczyściey nieście zażalenie w tym Sposobie = Iż Temie Szl. Krzywicki Całkowity Majątek Dobr Ruchomych y Nieruchomych Po niegdy Rodzicach tak na Zalączego Się żonę Jako y Jey Rodzeństwo Prawem natury Spadłych, do tychczas Possiadł Xiędzi Wrzelkie z Tegoż Majątku Zbiera y na Swoje Pożytki Obraca, aby Oney zalączy się w Majątku na żonę Swoję y Jey Wypodsukcessorow Spadłym, y Iż Wypodsukcessorowie Uprzywodzonemi Niebyli Tego do Xiąg niniejszych zanosi Pilność, y o Powrocenie Opisanego Majątku y Summ Po Niegdy Śś Dobrowolskim y Franciszce odzadniego Małżeństwa Krzywickiey na Zalączych się niepryiacielu należącego, y ato za Beymedrzającym Inwentarza Czyli Rejestru Wrzelkich Dobr Ruchomych y Nieruchomych oraz Summ Po Rzeczonych Dobrowolskim y Jego Żonie Zalączych się Rodziców Pozostałych, Zapoznaniu y Danie z Uczynkow Kalkulacyi Swym y Jako Wyżey Imieniem żąda się y Manifestuje z Mocą Niniejszego zażalenia Powiększenia lub Ulepszenia Sobie Zostawiona.

Ignacy Pietrzkman

Jn Cui Płocen[sis] ~~fiend[a] ad post[a]~~ T. ~~[illegible]~~ dj sub Celebratione Judicii Jea ad post T Sti Martini Pontificis venerand. postimo saltem die 14. mensis 9bris AD 1791

Kopia Manifestu
Sł. Pietschmana
Przeciwko Szł.
Krzywickiemu Pre
zydentowi Miasta
Płocka.

1791.

Indn

184

Przyszedłszy Osobiście Sławetny Jakub Lendzianowicz
Mieszczanin Miasta JKr Mci Płockiego na y przeciwko
Szlachetnemu Franciszkowi Krzywickiemu Prezydentowi, Jano-
wi Maxymowskiemu, tegoż Imienia Sobie, Franciszkowi
Sikorskiemu, Woyciechowi Puternickiemu, Piotrowi
Jędrzejewiczowi Radnym, tudzież Przeszlachetnemu Józefowi
Antoniemu Jędrzejewiczowi Sądów Appellacyinnych
Wydziału Płockiego Sędziemu Manifestuie się w tym
sposobie, iż lubo Manifestant polecając na Dekrecie
Sądu Appellacyinnego Wydziału Płockiego między
sobą Zalącym się, y temiż Szlachetnemi Zażalonemi, oraz
Zacnemu Sławetnemu Michałem Modzelewiczem Ławnikiem
Miasta ninieyszego pod dniem Osmnastym Miesiąca Pa-
dziernika Roku teraz bieżącego zapadłym, gotów był
na Terminie tymże Dekretem Wyznaczonym Grzywien
Czwoto Czternaście od tychże Zalących się odebrać, y
Zodebranych zakwitować, gdy iednak ciż Obżałowani
Sąd Radziecki w osobach swych składający na Terminie
Wyznaczonym powyższych Grzywien swemu Manifestan-
towi niezapłacili, a ztąd Kary sprzeciwienia się na siebie
wściągneli, o których Wykazanie, y powyższych Grzy-
wien sobie Manifestantowi Wyliczenie, tenże Ma-
nifestant powtórnie Zali się, y manifestuie się S.
~~[illegible]~~
~~[illegible] Szlachetnego~~
~~[illegible]~~ tego miasta Jakób Lędzianowicz Mc
Jnno Płocz Fra 4ta pt Fri S. Martini Pontificis
Venerandi Pxa iulicet Die 16. mcy 9bris A. D. 1791

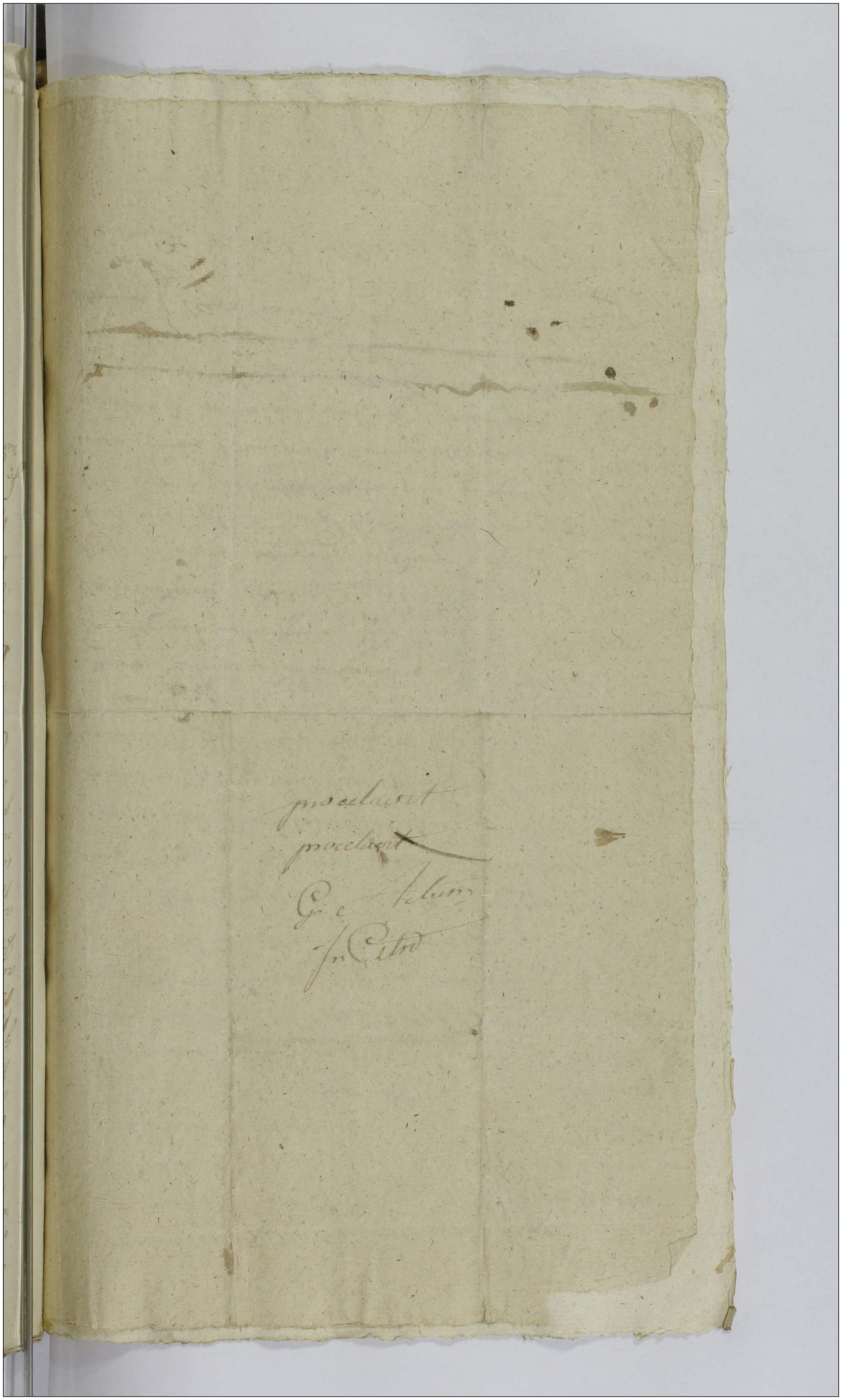

Suscepta Manifestatio ex Personali Comparitione Gnosi Michaelis Sokolnicki Bonor Borzewa ac alior Eo pertinen Haeredis Domini Suo ac LL. Michaelis Joseph Blasij Joseph Ministerialis tum Bartholomaei de Eisdem Bonis Borzewo Subditorum Nrorum Conq GG. Antonium Parentem Ejusdem Nris Filium Valentinum Gregorium et Jacobum Radwanskie, Bernardum Bartholomaeum Cywinskie Paulum Albertum Parentem et Josephum Filium Karwowskie, Adamum ac Martinum Sikorskie Sigismundum Mathiam et Carolum Malawskie, Paulum Andream Mathaeum Brudzinskie Florianum Paprocki, Josephum Wiecinski, Petrum Parentem et Joannem Filium Głoclowskie Bonor Kowale Haeredes et Possessores Rne per Ipsos Silvae Alnaticae et Betulae antiquis Temporibus et ab Evo ad Bona Borzewo Maanq Prtis haeredib Spectanq et in pacifica Possessione hucusq tam per Maatos quam Ipsos Antecessores non quaestionata Existenq Supermaequitatedinis Supermaequitando Maanq absenq Subditor Ibidem pro Excisione Ejusdq Sylvae in necessitatem Maanq prtis Extanq tumultuare nulla ac Ratione tam Prtis quam Maanq absenq Subditor laesionis diffamationis aggravatedinis Securium Quinque Subditis Interceptionis per quod Silvae ac Fundi Ejusdq indebite usurpatedinis et quaestionare praesumptedinis, de Proquanq itaq super Maatis ad Mentem legis Respectu praeditioni Immediatae ac Interrupta Possessionis temperantiae Violentiam Poenis demandanq Extraditione Securium facta quae Dabitur in forma latior. Ibidem non reperibilis Michał Sokolnicki m.p.

In Castro Plocen Fra 4ta post fm Sancti Martini Pontificio Venerandi proxima Saliced Die 16 Mensis 9bris Anno Domini 1791mo

Ad Offm Actaq Ozen Crn Capitl Plocen Plter veniens
Mca Dorothea Mostowska coram Eodem Officio Ejusq
Actis contra Perillustrem Rdmum Dnum Josephum
Corvinum Kochanowski Canonicum Cathedralem ac
Judicem Delegatum Consistorij Plocen Gravaminosum
tum Famatum Joannem Witkowski Pltem suum
idq praevia de nonsuscepta presenti querela contra
Cancellariam Officij Consistorij Gnalis Plocen Maaone Ma
nifestata est idq ex Eo Quam primum sua Maans de
Decro Ejusdem Consistorij Gnalis Plocen sub die 31 Mensis
Obris Anno presenti inter se Maanum ab Una et Mi
Fortunatum Kobylnicki Subdapiferum Vissogen Preten
sum suum maritum ab altera ac Adm Rdum Dnum
Andream Jutowicki Defensorem Matrimonij a Ter
tia Partibus emanato notitiam sumpserit Quo
Decro [in Numero Novem in Interogatorijs expres
sa sui Maanum cum Pretenso suo Marito nullita
tem Matrimonij vel maxime evincentia nullo in
fundamento Authoritate sui remota esse excitant
per Famato quoq Pltem nec Appellatio ab hocce
Gravaminoso Judicis Decro est interposita, neq
Prosecutiones contra Eumdem sunt editae Adstatim
sua Maans ne per hocce Gravaminosum De
crum aliquam patiatur Injuriam cum hocce Pun
cta Divortium inter se elucidantia per Maanum
legaliter sunt Conscripta et subscripta Attandem
in post motu Plis Rdmi Judicii pro Eliminandae
declarata tam de Subsequenda Horumce Punctorum
Omnium in toto susceptione Decri autem supra
de Actu Exarati ac Eodem in subsequenti Cadentia
Sententiae promulgatae uti Contumatialiter
relevatione supergue Famato Plenipotente
a Parte Maanum impetrato tamqm favore Mci
Kobylnicki procedente Poenarum extensione
referendo se ad Anteriores Jnos et Processum
in Causa Divortij instituto, Prosequendo Appella
tionem

[quoniam Puncta

licet si per Pltem non interpositam ~~ac~~ tamen per Cancellariam Consistorij Gnalis Plocen ex Mandato Dni Rdmi Judicis Delegati suscipi recusatam dexterentiu Iterum atq Iterum Maatur Offerendo ... den Causam Divortij ibi ubi de Jure venerit prosecuturam fore salvis salvandis ——

Dorota Mostowska v.w.

In Cro Plocene fra Sexta post Festum Sancti Martini Pontificis Venerandi pxa Scilicet Die ... mensis Novembris Ano Dni 1791

Do Urzędu y Xięg niniejszych Grodzkich Osobiście przytomna
W. M. Pani Juliana z Wylazłowskich Szlubimirowa pozostała Wdowa
Niegdy J. M. Pana Woyciecha Wylazłowskiego Cześnika Swym y
J. M. Panow Stanisława y Bernarda Braci Swych rodzonych
Imieniem czyniąca, Stosuiąc się do Zeznania przez Niegdy
rzeczy wspomnionego Oyca Swego do Xięg Authentycznych
Zemskich y owszem Onez odnawiaiąc y powtarzaiąc Tes
dy Testowaniem Urodzonych Kazimierza Oyca Woyciecha
y Tomasza Synow Rościszewskich dotychczas już po Zgo
łym Oycu Swego Życia nieznayduią Tamy z Mężczyzn
naturalny przez tych Obdarowanych chcąc przemocą y
bezprawną w Jch odzierzenie wedrzeć y stratę niepowetowaną
Życia Zgasłego Oyca Swego odnieść y do wiadomości Xięgom publicznym
anym to przeciwko tymże zanosi Zażalenie iż Ci Obdarowani
niewchodząc w Prawo iakim: co się jaśniey szemu zostawia Ho
mudenius: wszedłszy do Dóbr Wylazłowa Possessyi sposobem
rzeczy od Roku 1756go Wiosny Kontraktem w Roku wyżey
zapadłym Przedaznym ad Complementum Pratij z tych Dóbr
zabezpieczyli oddanie na rzecz Zalczych się Oyca Dara Tysiąca
Tynfow na Święto Świętego Jana Chrzciciela w Roku owym
wyżey wspomnionym przypaść maiąca pod Hondyzyą w
niedopełnieniu tego obowiązku nieważności Franzalcyi,
a zatailem Kontraktem w Hondycyach a Hondycyach Satys
fakcyi za Dziedzictwo niedopełnionym tak w tenczas iako
y dotychczas wszedłszy do Possessyi Kiedy Zalczey się Oycu
ile pożądaiącey w zysku większey Kupienia Maiętności mieli
dział Satysfakcyi dla Siebie w Zysku y Dadosyć uczynienia
Kontraktowi żadnych nieuyrzał Terminow o uchylenie Fran
zalcyi Hondycyonalnych a w Hondycyach swoich niedopełnio
nych z tych tedy Terminow na Xiąg Woiew Rościszewskiego
chcących Delect przesadny dla Zalczych się Oyca approbacy
ey Franzalcyi wspomnione przez Zalczych się o uiszcze
wość zastrzeżony y przelewowany swoich Zalczych się Oy
ców do Podniesienia Dwoch Tysięcy Tynfow naglacy wyrobu
wyistarali się przeciw temu Obdarowani bezprawiem uzbroieni
niechcąc żadnym Sposobem ani Summy resztuiącey z Pretium
a ni też Dóbr Wylazłowa Possessyi oddać ale y owszem spra
wiwszy wspomnionemu dla Siebie faworalnemu Wyrokowi
się dalej

kiedy więc Zalący Oyciec po zupełnym Prawie tychże Obzałow-
nych Sprocessowaniu zabrał się do Tradycyi tychże Dobr
został Arendownie do Possessyi przypuszczonym idąc w brew
prawu tegoż wygnali gdy więc drugi Dekret Swoy Zal
Oyciec ~~zyskał~~ zyskał y do Possessyi przyszedł Ciż Urzędnicy
nietylko że powtornie Swoych Zalących Oyca wygnali
ieszcze przyprawszy Sobie niektorych Poddanych zbili
Swiadczy w tym mieyscu Obdukcya Authentyczna, Smie-
nie Ważyli się Tak tedy gdy Zaląca się widzi tak znacz-
Swoie uszkodzenia tak w Maiątku ~~iako~~ y Życiu Oyca
go przeciwko tymże Jak wyżey tak o zapłacenie Dwoch
cy Tynfow razem z prowizyami podobną Summę wynosz
przeszkodzenie Tradycyi Jako y pobicie Oyca Swego Smu-
telne Żali się obiecuiąc, maiąc dawny Proces y Jnkwizycyą
tenże odnowić y Wszystkiego tego Prawnie dochodzić
vis Salvandis Juliiana z Wislaztowskich sendu-
rowa [illegible]

Jm Cro Placen fra 5. pridie Festi S. Catharinae
et Martyr ~~[illegible]~~ scilicet Die 24 mensis 9bris

...ēus Joannes Cantius Wawrzyniecz Generum Tractus Sul-
...uiecz Commissarius suus et Illmei Stephani Dembenscki Castel-
...i Czechen Ordinis Polonici Equitis, eorundem bonor Heredis
...incipalis sui nomine, in et contra Nobm Samuelem Szulc
...pa Salinarii Illmei Principalis haereditarie in Tekary sibi usurpa-
...em Possessionem manifestatus est, dicens: Nam cum Ma-
...estatis circa sui Regimen capescendi praemissi Tractus Subdi-
...i, omnes dispositiones Majoris imperantiae cum consen-
...ii Principalis, videlicet ejus Specialis Plenipotentis ordinandas in se
...mpsit, eisdemq; in omni satisfactionem praestare curavit, prout
...nte cum consensu Illmei Theodori Dembenscki Castellani de Czech
...i Principalis Filij, ad praesentiam ejus Manifesti Nobilis Szulc
...tractum super Juppam Salinarium in Tekary cum „praefatis Annis“ subscripsit,
...ujus contractus exemplum videlicet in Arnes fluenti, idem
...lis Szulc se manifestantem petitionibus ac solicitationibus ad
...rbandū in subsequens Contractū stimulavit, at cum Manife-
...tans ad superscriptam rationem Contractum praebere approbare
...are renuisset, hoc motivo praedictus Nobis Szulc, sibi Manifestan-
...mei Principalem profuisse credit, omnino Summam Ducentorum
...enginta Aureor Hungaricalium quasi modo pro subsequenti
...essione tribuit, cum Manifestans ejus petitioni annuendo, tu-
...in Possessione eundem restituendo, ad resolutionem Illmei Prin-
...alis ea tenuitus dandam praemissam summam medij Junij Anni
...rrentis dare suscepit, iterum mentio natus Illmus Principalis
...ssionem ulteriorem praefato Nobli Szulc acceptare renuisse,
...o interdixit, obtenta hac resolutione cum Manifestans, in ipsa
...rem ab Illmo Principali [illegible] praemissa Summa sibi Salarii
...tis dicto Nobli Szulc „2 Jupit“ retribuit, mandatoq; sui Principalis exe-
...ndo, ulteriorem Possessionem a Festo praeterito Sancti Michaelis
...endidit. Jdque idem Nobis Szulc, nulle habito pore non nisi
...notatione a pars Manifesta circa levationem praedictae Summae
...memoriae Data, Possessionem abdicto Juppae Salinarii
...ppare nititur, Determinis [illegible] pro Commissione Illustrissimi Regni
...t se manifestans et [illegible] Principalem ad manutenendum
...ere praemeditat. Quare cum Manifestans suo ebgno supra
...mine de nulla tabe mentio nata Possessionis absq; ulla Satis-
...ctione usurpare pretensa, eidem tenendo se a superscripta
...notatione in papiro non signata Lege diffinitum subscendo,
...q Lege pro nulla reputanda dictante de decernendis super
...ctato Nobli Szulc, respectu indebitae usurpationis Possessionis
...e non eliberatione sui Manifestans et absq Principalis
...m ejusdē adnotationis, extraditionisq ejusdem, tum quoque
...missione ejusdem Juppae Salinarii in Tekary sitae
...ra cum addendo Calendis, iterum absq iterum quam

Solennissime manifestabur, Offerendo se respectu praemissorum Jure acturum fore.

Wawnikiewicz

In Cw Plocens Fa 2da pd Fm S. Andreae Apl pm
Sat Die 5ta Mens 10bris A.D. 1791.

Osobiscie Stanowszy Wlżna Jmć Pani Maryanna z Su
minskich Koziebrodzka Podsędkowa Ziemi Dobrzyńskiey
niegdy Wlżnego Bernarda Koziebrodzkiego Podsędka
Ziemi Dobrzyńskiego Małżonka Pozostała wdowa
Pani tudzież Ur Jozef Raciborski Służący albowiem
Wlżna Koziebrodzka Pani Swoim i Służącego Antoni
niego Jmieniem ninieysze Swoie naprzeciwko JPanom
Andrzeiowi Chalinskiemu Janowi Walentemu Strze
szewskiemu Burgrę Grodzkiemu Płockiemu także
ktorychkolwiek Jmion teraz niewiadomych w trakcie
iednak Sprawy po Wywiedzeniu się wyrazie się
mianych Rzeszotarskiemu Sulinskiemu Strażniko
wi Podatku Skurowego Czyni swoie ninieysze Zaża
lenie w tym Sposobie Jż chociaż Prawa Kraiowe Coraz
większe Bespieczeństwa dla wszystkich obywateli
obmyslaią atoli wspomnieni wyżey wyrażeni JPano
wie na to nieuważaiąc będąc w stanie ochotnym Na
padłszy ludzi Swey zalącey się z Furą Drzewa, z Pa
rowy pod Gurę u Żupy Płockiey podieżdżaiących
proszących aby się iuż Panowie zatrzymali w gorze
aż z drzewem w gurę wyiadą nieuważaiąc przecięż
iuż Obżałowani na prozby tychże ludzi bić zaczęli z gory
Swoy Poiazd forsownie Spuscić kazali furę z drzewem
i z końmi zepchnąć chcieli wspomionych Swey za
lącey się ludzi bili i Swym ludziom bić kazali Sami
tak dalece biiąc iż ledwie trupem z tych Dwoch Je
dnego to iest ~~wyżey~~ zalącego się Raciborskiego Swey
Zalącey się Służącego nie zostawili posinili i potłu
kli Kapotę onemuż poderli znaki w Obdukcyi
w Xięgach Groźb Płockich wyrażone pozadawali

Skąd Swoią zalącą się przez to i ludzi Swey
Zalącey się skrzywdzili oco Ofiaruiąc się dochodzi
nie Prawem Powtórnie nayzolenniejsze Zanosi
Zachowuiąc wolność Poprawy Zażalenie

M Kozieł Wodzka

Józef Raciborsky R W

In Cro Plocensi Feria Secunda pridie Festi Sancte Lucie
Virgo et Martyris Solvet Die Duodecima Mensis
Decembris A Dni 1791mo

Ad Offm Actaq Praesentia Terrae Capitt Plocen
Venientes Pltes JMci Petrus Rudowski Camerarius
Trrus et Stephanus Karnkowski Castellanida Cona-
rien Cujaviae Civiliter Bellici Commissarij Pa-
latinatus Plocensis Con M. Stanislaum Ubysz
Subjudiciae Trrend Ploce Maati Sunt Et Eo Anna
Dum Suus Maans JM. Karnkowski Gratia Expedi-
endae Condnis Inter Se Maantem ab Una et Eunae
M. Ubysz Parte ab Altera Per Decretum Jnae
Trris Ploce in Bilsko Die 4. Mensis Octobris An-
no labenti Prolatum ad Bona Kuchary Assigna-
tae Pro Die 21. Mensis et Anni Praesen Locae De-
creto Determinata Eunae JM. Camerarium Et Offi-
cio à Parte Sui ad Supra tenorata Bona Ku-
chary Conduxerit Suusq Maans JM. Camerarius
taliter per JM Karnkowski Conductus Post funda-
tam Sui Jurisdictionem Causam hac Partium ad Re-
solvendum Praemisso Decreto Sibi Porrectam Disju-
dicare Voluit, Jae M. Ubysz Post Inscriptam Com-
paritionem à Parte JM. Karnkowski et Sui Ma-
nifestati, Promulgatamque Causae ad Judicia Tribu-
nalitia Regni Petricovien Tanquam in Causa Privi-
legiata Amputatae Remissionis Resolutionem non
Recedendo à Comparitione Executionem expuncti
Decreti Trris Plocen Officio Suo Incumbentem
fortiter Oppugnavit et fieri nonadmisit Quam
ob Rem Maantes, Et Praescripto Ejusae Decri Ter-
restris Plocen Executivi de Impetrando Brachio Mi-
litari fine Possibilis Executionis Decreti lucrandi, So-
lusmet Veri JM. Karnkowski de Proganda Super M.
Ubysz Pro Causata Supersessione Mente legis
adaequata Poenalitate Maantur. Supersessio-
nemque Tantisper ab Actu Eae Inhoatae Jurisdictio-
nis per Offm Suum factam Causavit

Petrus Rudowski Cameranus Terrs et Commis-
sarius Civiliter bellicus Pltus Plocensis

Stephanus Karnkowski Castellae Conarien Cujaviae
et Commissionis Civiliter Bellicae Pltus Plocen Commissarius

In Castro Mercensi Feria Secunda pridie Festi Sanctae Lucae Virginis et Martyris Scilicet Die Duodecima mensis Decembris A.D. 1791.

22. Decembris
bendrie JW. Komor
nik w Ptolem.

JW. Pełnie Nadzwyczaj Kamerarius Terrae et Commissarius Sui
liter Militarius Plus Plus

Act Offm Actaq; ppleu Orem Capitaneala Plocen Veniens pter
Illa Mariana de Zachowskie olim Illi Maximiliani Brunowski Co-
mitis Sierakowski Castellani Plocen Oditum Valoris Equitis Con-
sors derelicta Vidua, in vim Omnimode diligentie in fest Querimo-
nialis Lre ex Lo. Quemadmodum predictus Jure Maantis Charissi-
mus olim Maritus Dispositione sui Ultimaria etsi verbali in pre-
sentia tamen Illi Antonij Sierakowski Vexillifer Lauskrzensis
Filij sui Jerum Maante prolificati, Ante Egoriem Mortis sed ve-
ra Omnem Mentis Sanitatem et perspicacitatem facta, in Dosq-
sione Bonor Wierzbie cum Attinentijs in Palatinatu Brestensi
Cuiavien, tum Miloszyn et Makomazy in Palatinatu Plocensi Consi-
stentium ac Sub Jus advitalitium sibi Maanti serviens non caden-
tium a Satis prefati Maritj in hoanda et ad Annum ac Sex Menas
Continuanda Lex usitata mosi talibus in Casibus fieri assueta Su-
am Maantem reliquerat, Omniumq; Proventuum tam ex Su-
perius expunctis Bonis, quam etiam ex Bonis Drobin cum Attri-
nentijs Jure Tenutario per supra fatum Sui olim Maritum tenti
et Possessi, a Festo Nativitatis Sancti Joannis Baptistæ Annis pre
ter elapsi 1790mi percipi in hoator, et in ulteriori Ejusdem
Continuatione ad Interstitium temporis supra adnotatum percipi-
endi proprietariam reddiderat, ut ve Successores Ejusq; suam
Maantem respectu altius enarrator Proventuum ex Superius exa-
ratis Bonis, pariter qua et Sui advitalitio Subjectis ab Ipso Festo
Nativitatis Sancti Joannis Baptistæ Annis Supramentionati 1790mi
sibi Maanti provenire debere dispositor quoddam Juris titulo aut
pretextu non inquietent, nec premisse Ejus Ultimaria Dispositioni
veluti ab eq Divinitus Jllor facta in quopiam resistere audeant,
Juio Eandem ex debito sui propter Parentes prestari Solito
cum Summa Reverentia ut Omni manuteneant, prefatq;
sui Successores Obstrinxerat, Ideo sua Maanu de prefata olim
sui Mariti Dispositione Successores Ejus innotescere actis pu-
blicis satagendo, Ejusmodi presenti sua Maanue, exhibet
Eis notitiam

Maryanna Sierakowska K.S.R.W.

In Ceo Moreno Feria etia Ipso Die Festi Sanctæ Lucæ
Virginis et Martyris Sclicet Die 13 Men Decembr
AD 1795to

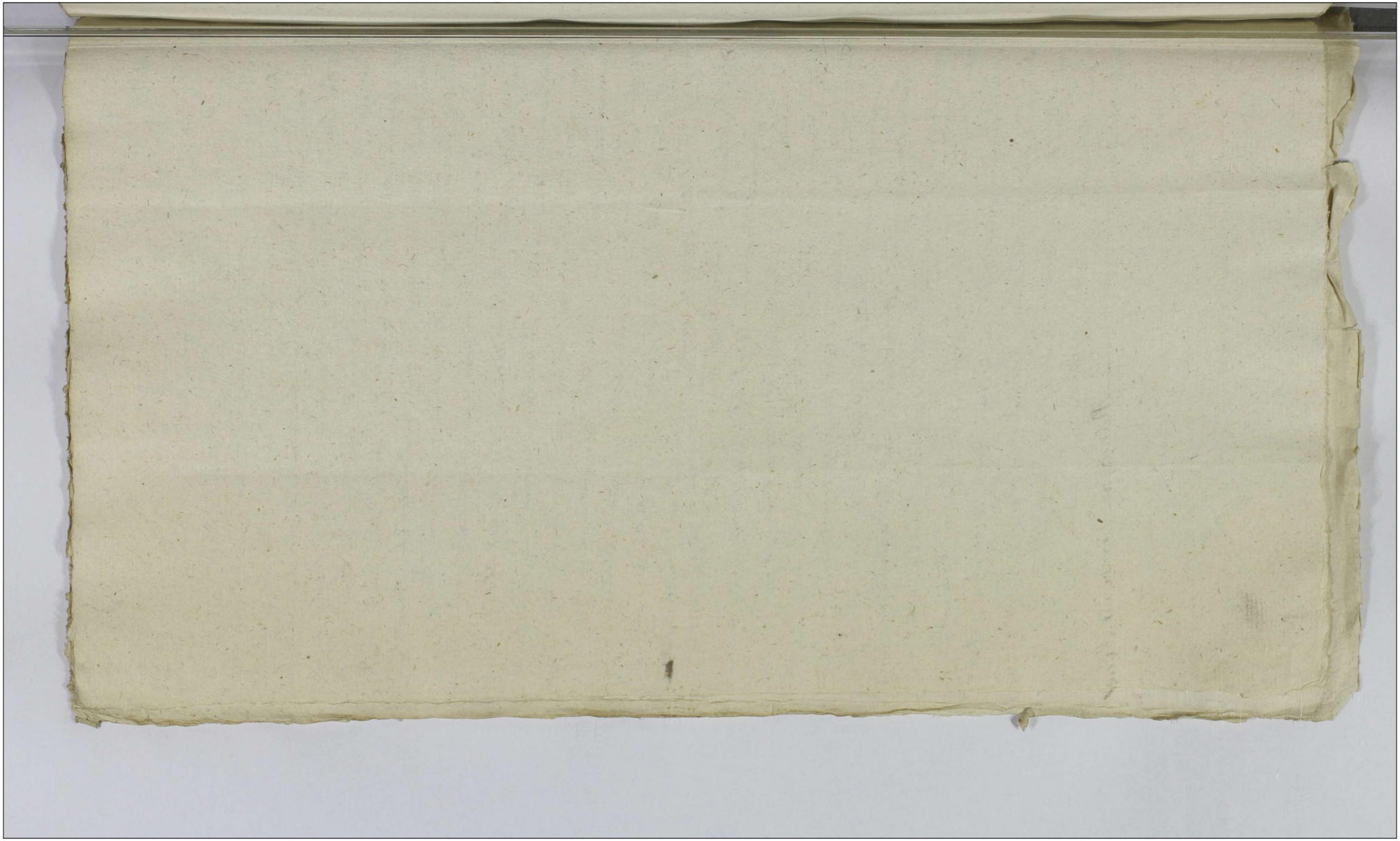

Copia Mafonis.
1791.

Do Urzędu y Xiąg Grodzkich Płockich osobiście przyszedszy Urodzeni Walenty Strzeszewski Burgrabia Grodzki Płocki, y Jędrzey Chalimski, przeciwko Wielm. Maryannie z Sumińskich Koziebrodzki Podsędkowy Dobrzyński, y iey służącym Jozefowi Kaciborskiemu Strzelcowi, y Antoniemu Formanowi, co tylko o manifeście y obdukcyi tak przez tę Wielm. Koziebrodzką iako y iey wymienionych służących w Aktach Grodzkich Płockich uczynionych dowiedzieli się. Czyniąc więc pilność iak naysolenniey żalą się w tym sposobie. Iż tak Wielm. Koziebrodzka z ludźmi swemi niesłuszną napaścią idąc, tak manifestem w Aktach ninieyszych zamieszonym; iako też y obdukcyą swych żalących się o iakieś pobicie ludzi nigdy niedowiedzione opisać poważyła się, y zarzut niesprawiedliwy iakoweysis Wiolencyi uczyniła, przez co na honor każdemu miły postąpić determinowała się. Więc żalący się nietylko o ściągnienie kar /: za niesłuszne opisanie :/ Prawem przepisane, ale y o wymazanie z Xiąg rzeczonych manifestu y obdukcyi prawnie dochodzić ofiaruią się.

WJ Strzeszewski BGWP
Jędrzey Chalimski

In Castro Plocensi Fra 6ta post Fum Sctae Luciae Virginis et Martyris proxa scilicet Die 18. Mensis 8bris AD 1791.

Kopija Manifestu z Stro-
ny Ill. Strzeszewskiego y
Chalińskiego przeciwko W.
Koziebrodzki

1791

w Grodzie Płockim.

Do Urzędu y Ksiąg Ziemskich Grodzkich Starozakonnych
Robione przyszedszy Vly Jmść Pan Jozef Radostarski jako Vay
tolennieysze czyni zapalone naprzeciwko W[ielmożnemu] Jmć Panu Maryanowi
z Szumińskich niegdy woyo Jmść Pana Ludwika Bernarda
Dworu Jmści Koziebrodzkiego Powiatu Ziemi Dobrzenskiey
Pozostały Małżonce Wdowie Jmć Pani Joziefowi Raubersowey
Strzelcowi Służącemu Antoniemu Formanowi w tym
sprawie. Iż Jenze Vly Radostarski Jadąc za swoim
interesem w Kujawy a przy Oseraku wedle Zyny nad Wisłą
na przeszkodzie wraz z Woźnymi Pana Strzeleckim Pan
grabia Joachim Wolicki z Chalinskimi, Ludźmi swoimi odba
zali stanąć Zachowawszy miłość bliźnego Iż by z Jo
ym Jadąc Vladet Cayemisz Zdrowia nie Zdrowsze. Stanęło
go Iż Stanąwszy by Zawołał Swemu Celemu Vay Pa
mu Jedne Kazali y Wstrzymawszy woźny pod Jordzin
nad Jorą z Swoimi pojazdem a potym Ruszyć kazali. Sami
Jadąc po Między temyż Seramy, przy upadku Pana Cayeh Lu
dzie Vay Koziebrodzkiey to iest Jozef Raubersski
Strzelec z Antoni Forman z Serka Drzewek Jadący wsad
szy mieszkanie tychże W[ielmożnych] Strzeleckiego y Chalinskiego
Pojazdowi, gdzie y wstępowszy Zalazy Iż Imay dowiedz
Sturmem Dyszlem Stronu Srodkowe Vderzy
wszy, y tubo Zgnali Iż Pan Strzelecki z Chalin
ski Absolutnie y Dzieci tych Ludzi. Stanęło
z Siadszy z [illegible] wraz z Zalazy Iż z Pojazdu ludzi
Swym tylko Dyspozycya Swoią Vly Stroży Jadący
nie pomnieli. Tym Jednak Ostrzeżeniem Vly Jadący
Zalazyć nie uszczynali z Swey Strony Jdy Jednak Po
wodem do tego Tychże Ludzie Vay Koziebrodzkiey
ze Vderzywszy Strzelec Vay [illegible] Strażnika
Pana Strzeleckiego. Vly Zalezkiego w Tył tak dalece
iż na Ziemi Upadł Iż po Wszczęty wrzask Zaczęte
z Strony ludzi Vay Koziebrodzkiey Ludzie tychże po

Między

Lobą bez wiedzy Ich Panow oraz bez przytomno
ści Załącego się wszczęte Razy Czynili Jedzie po nie małej
Chwili Rozjechali się a przyjechawszy Ludzie Wzniesz
Strzeszewskiego y Chalińskiego do swych Panów Przy
padek ten jako Skrzywdzeni z Strony ludzi Wzniesz
Koziebrockiej Opowiedzieli — Lecz gdy Jednak Wzn
Koziebrocka Opisała Manifestem Wzniesz Załącego się
Rzeszotarskiego jakoby On był Pryncypałem tego
Zdarzenia, który że nie był przytomny Dziełu temu
nie tylko tym Manifestem Tłomaczy się y Exku
zuie, ale y w każdym Czasie y Okoliczności będzie
się chciał z tego nie winnego Oskarżenia Oczyszczyć
a Jako nie winnym będąc, przed niniejszemi Księga
mi Czyni Namocniejsze Naprzeciwko Wzniesz Ko
ziebrockiej y Jej Ludziom Zażalenia.

Jozef Rzeszotarski R. T.

In Cro Plocen Sabbatho pt Rmo Sae Lucae Virginis et Ma
tyris pxo Sulcat Die 17 Mensis 10bris AD 1791

Suscepta Maão Una cum Proãone ex Parte et Personali Comparitione Gñi Michaelis Brudnicki Sortium Suarũ Super Bonis Zołszyno Hæredis et Possessoris Idq adhærendo anterioribus Querelis Suis Rnẽ Sui oppressionis in adversus Gsos Laurentium Bromirski Burgr Crẽn Plocẽn Vicinum Suum et Joannem Rzebnowski Ejus Sororinum Rnẽ per Ipsos et quidem Gñ Bromirski Principalem non cessando ab Anterioribus Violentijs Sibi Comparenti Vario in Genere Illatis Tempore nonpridem præterito Videlicet Die 17 Mensis et Anni Psen Ejusq Proãnẽ Frondes de Arbore Salica in Meta Hortos Proãnẽ ex Una et Mcæ Unierzyska Camerariæ Trrũ Plocẽn Viduæ parte ab altera distinguen excreta et quidem a Parte Sui Proãnẽ Horti, ne in ibidem Conseminatio obumbretur aut Gramen Suffocetur Securi obsecanẽ Nihilquidpiam Mali evenire Speranẽ Coassumpto Secum Suprascrõ Gsõ Rzebnowski despotice ac Violenter ad Hortum Proãnẽ Superinvasionis Verbis Scommaticis Quæ ob Reverentiam aeterum exprimi non valent graviter affectionis Scandulæ Vulgo Drabki in Qua Idem Proãns Sub Vertice Ejusq arboris Stabat vix non cum Periculo Vitæ Secum Proãnẽ in Terram Eversionis Qua Eversione et Sui Proãnẽ de Vertice arboris in Terram Projectione Notabilium Concussionum in Pedibus Dorso Capite et Terme in Toto Corpore Causationis ac Morbi inopinati Accelerationis Ejusq Proãnẽ Summopere ex hoc Casu in Salute debilitati Surgere de Terra Videficientis Læsionis ac Baculo Concutere et Converberare fortiter attentationis Egritudinis aliquod Dierum Causaõnis ac aliar Inconvenientiarum Inquoñe probandar Illaõnis et peractionis facta Dabitur fusius in forma et Parata Copia Si Opus fuerit ad ~~hæc~~ hæcce acta porrigenda.

Michał Brudnicki Mpp

In Crõ Plocẽn Frã 3ta postridie Festi SS. Innocentum Martyrum Scilicet Die 29 Mcẽ Decembris ad 1791

Geus Brudnicki con
Geos Bremirski Rbt
ac Rzbnowski

Maatur

17 Jt

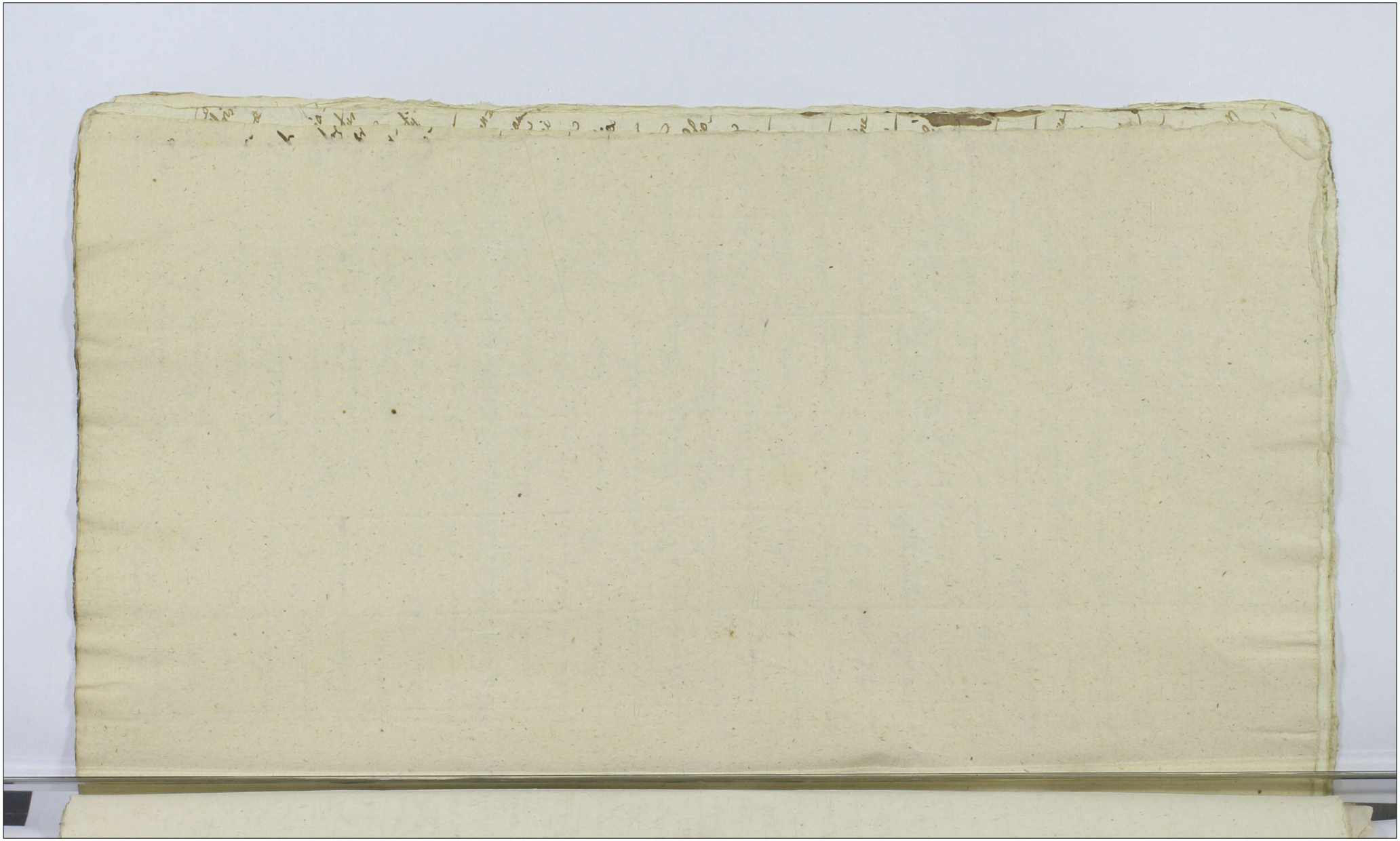

Przyszedszy Jenie Jan Podstoli Ławnik Miasta wolnego
Dzierzyp: Niedziałowskiego na Perlach przed tymże Urzędem, y
Xięgami Jego przeciwko Jasnie Nielmę Stefanowi Dem-
bowskiemu Podstarostanowi Czechowskiemu Orderow Polskich
Kawalerowi Dobr Gutczewa Dziedzicowi Pana, Także Nielm
Jakubowi Jasińskiemu Archipezatorowi Pułtuskiemu Dobr
Rogozina Dziedzicowi, niemniey Urod Nieznachowi Gur-
skiemu Dobr Glinna Dzierzawcy Panow; Tudzież Prze-
wielmym Janowi czyli Janego Imienia Nidzielskiemu, Janowi
Przesmyckiemu, Ktorego kolwiek Imienia Jawerskiemu,
Stanisławowi, Stanisławowi, Szymczakowi, Marcinowi Lisowi z Dobr
Gutczewa Poddanym, Niemniey Marcinkiewicz Adamicho-
wi, Marcinowi Szymczakowi, Joseforowi Bednarczyko-
wi, Joseforowi Synowcowi, Stanisławowi, Michałowi Do-
mańskiemu z Dobr Rogozina Poddanym, Nakoniec
Janowi Sygnarskiemu z Dobr Glinna Poddanemu Zalig
y Zaskarza: a naypierw przeciwko Panom o Nieutrzy-
manie Swoich Poddanych: ato oto; Iż Obżałowiązuią
Wyrzeni Poddani Zgromadziwszy się podczas Celebrowa-
nia Roku Pańskiego pod Kwiot Jego Marcina, y tam zmo-
wiwszy z sobą uczyniwszy Swego Zalegcego się; y Brata Je-
go bez Zadney Przyczyny, jedynie tylko o szkodę swoię
przez Obżałowanych w potrzebnem dzieła, Potrzebne
Zawoły, y dzieła uczynionej upominaiącego się nieli-
tościwie, owszem Zabezpieczonemi Kyiami, Kłonicami, y
Innemi Narzędziami do tegoż przyzpasobionemi zbili,
a Zony w Obudwie opisane zadali, Czuprhy, y Trzeine
Swemu Zalegcemu się zabrali, y przez okrutne zbicie
Choroby przez Niedziel kilka, y Znaczney Expensy na
Kurnego
Leym y dla Zaleczenia Podstarzego Brata swego Imienia.

Kuracyą stali się przyczyną, przez co Zalącego się
Jego Brata tak na Zdrowiu, jako y Maiątku znacznie p
krzywdzili, Dlaczego swoy Zalący się swym, y Pr
Nieprzytomnego Imieniem nayprzod przeciwko p
nom, o stawienie Poddanych wyżey wyrażonych,
zaś stawionych o przyzwoite za Przewinienia Je
podług Prawa Ukaranie, Expens prawnych y Na
racyą wyłożonych Regestrem okazać mianych
wrócenie znowu, y powtore skarży się o co pr
wne czynienie oświadcza ~~Salvis~~ &c.

Jan Podlaski mp

Actum In Castro Plocensi Feria Sexta post Festum Sanctor
Innocentium Martirum proxima Scilicet Die ~~Decima~~ Tricesima Mensis Anno
Dni 1791

Ad Offm &c Veniens prter G. Martinus Stanislaus bi-
mi Mis Kozińsli Bellovey nomine et ex Speciali Commissa Illm
Mi Caroli Sglowsli Subjudis et Commissarij Civiliter Bellici Terra
Lowicziensis olim Alberti Filij, quondam verò Adami et Antonij in
Psmis Sglowo Haredum Nepotis, ad Substantiam Domus Sglowia-
nae Nidaneam et profectitiam Competitionis solemniter Manifestatus,
in et adversus Mfios et Gnos Mariannam de Rolitmicliè
primi olim G. Alberti Sielsli, Secundi ad presens voti G. Ignatij
Sientowsli Conten Matrem, Lucam Franciscum et Thomam, Do-
rotheam primi olim Mi Pigniczyńsli 2di ad presens voti Mi Joan-
nis Comitij Bulowińsli Exercitus Nationalis Vexilliferi, Mariannam
Mi Antonij Czosnowsli Pincernis Drohiczen Martiannam Gnori
Jacobi Umieńsli, Cathrinam G. Marcelli Slawarsli, Salomeam
G. Josephi Silwarsli, et Franciscam Virginem Immuptam Rolitmicliè
Filios et Filias Privignos et Privignas in primo Matrimonij
Thoro procreatos Sielsliè, nec non Gnos quorumuis Nominum
Mgińsli et Modzelewsli aliorq Substantiæ Ejusq in Psmis Sglo-
wo Sitte Avitalis quovis Jure Possessores, idq ratione per Eosdem
Substantiæ Supramentionatæ summopere ruinationis, Subtilior di-
spersionis, delitiior desolationis et Combustionis, Fundor adimere
permissionis, Proventuum ultra Competentiam participationis, Abu-
susq in Juribus suis Commissionis, de diligentia itaq in Vindicatione
Ejusq injuriè peractis, ac Abusus in Juribus Eorum Commissi omni-
modè deducibilis, dandiq de perceptis Proventibus Calculi, eorumq
Omnium advivendæ Confiscationis, tum quoq Summas, di quæ
et quanta Eosq Maatos Ultimè concernent demandandæ leva-
tionis, ac Ejusq Substantiæ in Sglowo sitte pro re sui Com-
parentis J Mi Principalis subsequenda decorruptionis, Item-
abq Iteron nomine quo supra Manifestatus, et ejusmodi
Eosq suum Principalem Jure Actionis contestatur. Salva ejusq
Maationis si Opus fuerit Meliorationè, vel in amplioni Copia
porrectione ad Acta.

Martinus Stan: Kozińsli Bellovey mpp

Actum Mszanum Sabbathi prid: Festi Circumcisionis
Christi Dominici Sub Anno Dni Millesimo Septingentesimo
nonagesimo primo.

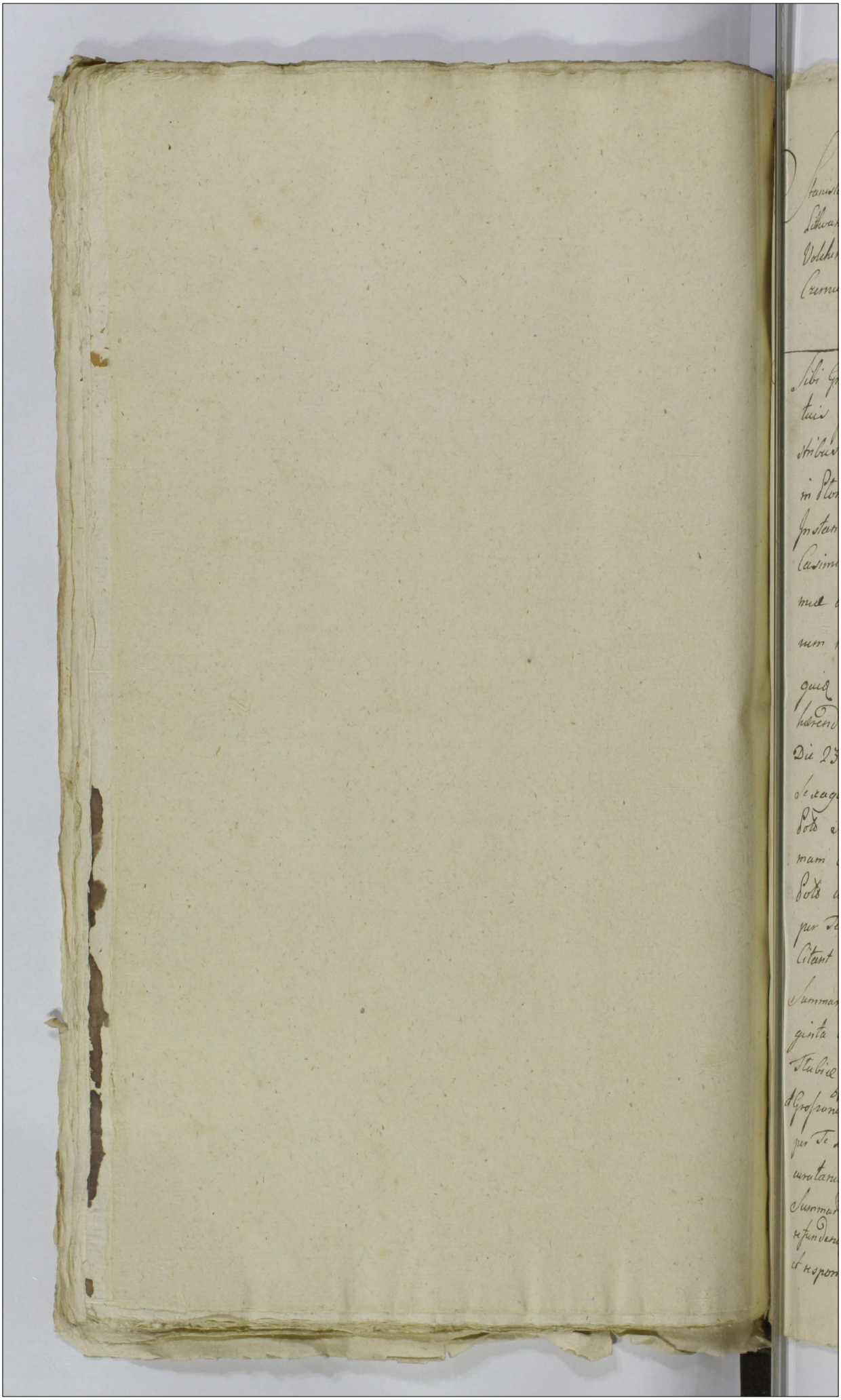

Stanislaus Augustus DEI Gratia Rex Poloniae magnus Lithvaniae Russiae Prussiae Masoviae Samogitiae Kijoviae Volchiniae Podoliae Podlachiae Livoniae Smolinsciae Siveriae Czerniechoviaeq

Sibi Gnoso Ignatio Niedrowski de Prna bonisque tuis qualiter Omnibus Mandamus ut in Judicijs Terrestribus Plocens Feria Secunda prius vel proximus abhinc in Plonsko Celebrandis plter ac peremptorie Compareas ad Instantiam Gnosorum Mathaei et Petri Mariannae Gnosi Casimiri Malewski Contis seu utrumq Conjugum tum Salomae et Antoninae Virginum Innuptarum Fratrum et Sororum inter Se Germanorum Koskowskich Acto Qui Te et quia Assia indigens cum Eadem de Lege Requisita Inhaerendo Inscriptionibus Authis binis et quidem primae Die 23tia Junij 1784to anno Super Summam Centum Sexaginta Sex Florenorum Grossorum Viginti Quinque Poto Secundae Die 15ta octobris 1789 anno Super Summam Centum Viginti Sex Florenorum Grossorum Viginti Poto utrisq Coram Actis Officij praesens in Rem Suor Acto per Te recognito tum Maatione authe facto vel faciendae Citant ad videndum et Audiendum Te ad Solutionem praefato Summarum Suor Acto propriarum et quia primae Centum Sexaginta Sex Florens Grossorum Viginti Quinque Poto ex bonis Stubiae provenien alterius Centum Viginti Sex Florenorum et Grossorum Viginti Poto ex bonis Zakrzewo profectitiae utrarumq per Te Levatar et praeinsertis Inscriptionibus pro Re acto Assecuratarum Sententia Judicij nostri Stringi Solutionem Earum Summar cum provisione provenien demandari Litisq Expensas refundens mandari ac id quod Juris erit Statui Sis paritures et responsures Dato in Plonsko Die 31 Decembris AD 1790

M R G P. Valentinus Losiewicz de Dobrozielice Auth
et Juratus Palam rvit quia Ipse Citto literato Sigill
pro Jure Tribus Plocene in Płońsko Celebrane Ser
Tenoris Talis Inseral / Edito Cone pfato Citto ad Wied
die hema Actum hunc pcedene detulit Exportavit
suit reliquit et de Posione notificavit de quo Epis

In Cro Plocene fra 3tia post Festum Circumcisionis Ex
Dni pxa scilicet Die 4ta mene Januarij Anno Epis
1791.

Citationis Ex Parte Gnosor
Koskowskich Contra
Gsum Niedrowski
Copia

Anno Dni 1790me

Anno Dni 17

Stanislaus Augustus Dei Gratia Rex Poloniae
Russiae Prussiae etc.

Vobis GG. Adalberto Maliszewski et Agnetho de Cieszewskie
Conjugibus, tum GG. Petro Kolczynski, et Marcianne de Mo-
rzynskie itidem Conjugibus de Personis Bonisque vestris qualiter
omnino mandamus ut in Terminis Communibus
Territorii Plocen. Feria 2da proxime in Bilsko cele-
brandis, pro ac peremptorie Comparentia ad Instanti-
am Mci Stanislai Rudowski Succamerarii Sacrae Regiae
Matris Actae Dni vos inhaerendo Maioni Suae Sectae vel Se-
quendo Citatae ad Videndum et Audiendum vos seu quem vestri
competere videbitur ad Elevationem taxae pro Ecclesia in an-
te vestri Subdita, ad mensem vero Mathiae Actae Subditi
Consorte provenientem Nunquam ac id quod Juris et Justitiae e-
rit Decidi et Sententiari Actus Termino Adveniens pen-
dentem et Judicialiter Responsum Datum in Bilsko 4 20
mensis Decembris 1790 Ao

Ad P. Ignatius Wiesz Kuchary Authentic. et Justus plm revis
Citationes Literales Sigillo prosequi Trans Plocen. in Bilsko Agen-
tis Servien. Tenoris Sequentis Inseratur Edictum contra Citatos
quinque con. SS. Maliszewskie ad Bona Sanopie contravenientes
Kolczynskie ad Bona Cieszewskie utrasque Die 31 Decem-
bris de praeterito 1790 detulisse Exportasse posuisse reliquisse
et de Positione notificasse. de quo Eius Relatio.

Cum Plocen. Feria 2da post Circumcisionis Christi Domini proxima
Scilicet Die 3 Mensis Januarii Anno Eiusdem 1791mo.

Exportatio do Setropia
i do Cesarolia

Stanislaus Augustus DEI gratia Rex Poloniae Magnus Dux
Lithvaniae Russiae Prussiae

Polis Mco Michaeli Kuczberski Dapifero Raciazunensi Br
Chromakowo Anteacto tum Illri Mco Josepho Bonkowski Pincernae
Nuntio Pltus Plocensis Ecclesiae Br moderno haeredibus de Prmis
bonis ius Summisq gr olus mandamus ut in Trnis Tribus
Plocensis Districtualiter in Sierpe celebrandis pt ac per emptione
comparentis ad Instantiam Gsor Michaelis Wiadrowski tum
Sophiae et Haelisabethis Virginum Minorennium Geyskich
Qui vero et quae Minorennes Geyskie in Cessa Gsi
Wiadrowski Avunculi Actoris Immixi Documentis Cau
Infrascriptam Juvare ad parata Decreta parato Con
firmationem sup te M Kuczberski obtento et publicato
citat ad videndum et audiendum Solutionem Summae Mille
Trigenter Sexaginta unius Tipe et Sexaginta Unius Gsae Ma
dalenae de Lubowidzkie ultimi nuptus Lenczewska
tis Tribus in Mtava Insertae Acto tam in Juris
naturae modoq Successivo et quaesito concernen
in Prisconibus (minime attentis quietationibus
annualibus) sequae in Manibus Mci Kuczberski hae
ut ex nullo dato et accepto Consimilis) Instanta
am mandari poenas tam pro Contraventione De
tis gr in Sublationem processus assignari
quoq Jm Bonkowski ex Summa pro Pltu
Chromakowo ad Satisfactionem Actoris
s in Omni Praestandam Cogi Sitis
ntur et Judlr Respondendum Dato in Sierpe
die 5a Jan 1791

R.G.P. Petrus Celibucki de Przywitowo Authus et
Juratus Palam vit quia Ipse Cito literato Sigillato
pro Jure Tribus Plocensis in Sierpe Celebrandis Servienti Terroris Talis Insertae
Edito Cone praefato Cito ad Mna Chromako fra Sexta Jan
Posteritae Septimanae detulit Exportavit Posuit reliquit et
de Posione notificavit de quo Ejus Relatio
Cro Plocensi fra 2da pt fm SS Trium pxa scilicet Die 16

mense 14 January AD. 1791

Cid Fr. Ocenlio Jli et Auez
Ber Jli p. J. Wiadro Jli
et Geyslice 1791

Stanislaus Augustus Dei Gratia Rex Poloniae Magnus Dux Lithaniae Russiae Prussiae Mazoviae &c.

Vobis M.M. Josepho Tribuno Raciązen. et Joanni Camerario Grlis Pllus Plocen. Fratribus inter vos germanis Chamskim de Personis Bonisq. vestris gnaliter Omnibus mandamus ut in Trnis Communibus Trrbus Plocen. iuxta suam Cadentiam in Sierpe Celebrand. personaliter legitime ac peremptorie Compareatis ad Instantiam M. Adami Chamski Vice Palatini Pllus Plocen. Actoris qui vos inhaerendo Manifestationi Suae Coram Actis Authentici factae seu faciend. Citat idq. demandata Comportatione Documentor. pro eo quatenus Vos Suum Actorem a Pretensa per Conventum Visogrodien. Ordinis Minorum Conventualium Solutione Summae Millae Florenor. Polonicall. sive Census ab eadem Summa per Mfcum Andream Chamski Ensiferum Plocen. Parentem Vestrum eidem Conventui super bonis Schabaiewo inscripto nulloq. infundamento ad se acto regulan. eliberatis et evincatis Sententia Judicij nostri Stringi Bona Schabaiewo sui acto haeredita a Promissa impetitione Solutionis Summae libera per Sententiam Judicij nostri demandari et Eandem Summam ad Bona Vestri regulandam Censeri Caetera pro exigentia Legis et Justitiae Assignari litis expensas declarari ac id quod Juris erit decidi et Sententiari Sitis parituri et Judiciater Responsuri Dtt in Sierpe Fra Secunda ante F. S. Thomae Apostoli Anno Dni 1790.

Mh. Gr. Ad albertus Lawendowski de Schabaiewo authus et Juratus Palatinatus Rdi quia Jrs Cit. Lit. Sigillat. pro Judic. Terribus Plocen. in Sierpe Celebrand.

Serviens tenoris Sequens / Inseratur
Edit cons. & fals. Cit. ~~et quia cons. Ma~~
~~Chamski Tribunum Maiestatis~~ ad bo
~~Lubaga~~ Cellino feria Tertia nup
& tertia Septimana Detulit Expen
vit ~~Rescit~~ Reliquit et de Positione
Mtis Chamski ad bonis Lubenczy
notifit de quo Jtem Mtis fecit Ra
tionem.

In Dno Plocens Feria Tertia post
Fm Sctor Trium Regum proxa Lib
Die 11 Mens Januarij Ann Dni 179

Joannes de Osniałowo Osniałowski Cruc Bobrov Ihalis Terrae Do
brinen Capneus Ordinis Vanesti Stanisly Equs

Vobis Illustrissimo ac Rdmo Adalberto Gadomski Suffraganeo
et Officiali Ihalitum Scribtum Rdmo Antonio Laboracki Canoni
co et Confessario Ordis Floren totiq Illustrissimo ac Rdmo Ca
pitulo Cathedrae Floren de Personis Bonis Vestris Ihalibus Cru
bus Vigore Regio et nostra qua hac in parte fungimur Capneali Au
thoritate Mandamus ut in Terminis Querelae Causae Officij Ju
dicij Fa Eda prius vel premissis ab Rone in Castro Bobrouicen
Celebrandis pntis Lytme ac peremptorie Comparatis ad Instanti
am Ihonis Francisci et Michaelis Wycrassowskich Fratrum inter
se germanor Nobilitatis Bonor Hamignia Kotowego Tenutarior Rpe
por tum Honesti Mathej Kwiatkowski Civilistae Actor qui Vos
etquib Cerlater in Acta Dominor Suor Instituendo Legi de Per
chibendis Testimonijs Sanctae Cisant seu potius ad Incudendam
Causae cum M. Bonifacio Duczianowski Exercitus Nationali Ca
militore Sortium in Bonis Murzynowo Obligationis Respective
in Judicio Officij nostri dijudicand ad Exactis Decretum Invenit
Eduens Inquisitionis inter se Actis ab Una et Eadq M. Duczanow
ski pte ab Altera in Cadentia prime Exhibita Anno fluenti platum
Adcitand ad Videndum et Audiend Statutionem Instantaneam
L.L. Casimiri Adamiak Martini Woyt Jacobi Jornak et Victorij
Brzuinski de Bonis Bishupice vestis Cis Hereditarijs Subditis
demandari, Quos Statutos ad Deponendum Fidele Veritatis Testi
monium in Causa Suos Actis Cos Exhibitis M. Duczanowski promo
da dijudicanda per Sententiam Judicij Officij nostri Adigi et Com
pelli pro Examine et Adexamine Actis partium et Judicialiter
Responsum Datum in Civ Bobrouna Die 30 Mensis Decem
bris 1790 Ao

M.P.C.L. Nicolaus Maciowski de Wyrzakowo Authus et
Jurat Palam vit quia Ipse Cis literatis Sigillatis pro
Jud Civ Bobrouicen vene Dobrinen Scriben Terrar Talis Jurat
Edito Civ Fatis Cis ad Una Sessionis die hesterna
Actum hunc presens Scriptum Exportavit Denuit reliquit et de
Dozione notificavit de quo Ejus Relatio.

In Cro Plocen fra 4. pridie festi Sanctor Trium Regum Scilicet Die quinta Men Januarij A.D. 1791.

#

Copia Citationis ex pte
Prov Ubycratus ownsbick
Cong Ulmen ac Ulmen
Capitulum Cathedrale Lo
cen p Ildiuio Cong Botrg
p Inter Cdit
1790 Ao

Stanislaus Augustus Dei Gratia Rex Poloniae Magnus Dux Lithvaniae Russiae Prussiae Masoviae etc.

Tibi Gnoso Francisco Lisicki de persona Bonis Fori generali ter omnibus mandamus ut in terminis Communibus Tribus Plocen. 3 pinus et proximus ab hinc in Sieprc celebrandis personaliter aut per Ipsius Comparens Ad Instantiam Gnosi Simonis Kowalczynski Domini et Nicolai Rybicki Famuli acta Lux de inhaerendo Mandatione infrascripta facta vel faciendae alias ad videndum audiendum de ad restitutionem et solutionem Summae Duorum sexagintae Quatuor Et polon. pro vervecibus Viginti ~~Quatuor~~ Duobus, quae licitationem de cum per Actorem Rybicki pro quolibet perfloren. ~~Viginti~~ Duodecim Tibi persolutae et post restitutionem Tibi Eo ipsum vervecum lepra infectos per Eos praeceptum restitutae, quinimo detentae per sententiam Judicii Nostri Stringi retro solutionem praedictae Summae mandari ac id quod jure et justitiae erit sententiae Sic parituros et responsurus Datum in Sieprc Anno Mensis Januarij Anno Domini 1791

MRGP Adalbertus Wisniewski de Boguminiczki Authus et Jurat palam Rivit Quia Ipsi Citationem Literas Sigillatas Judicijs Tribus Plocen. in Sieprc Celebrandis Servien. tenoris talis (inseratus) Sdit Cons. praefat. Cit. ad Bona Lisice Feria Secunda praesens Septimanae detulit exportavit posuit Reliquit et de Possessione notificavit de quo praesens Jus Mlis fecit Relationem

In Cro Plocen. Feria 5ta Ante Festum Sancti Pauli Primi Eremitae pro scilicet Die 13tia mens. Januarij A.D. 1791mo

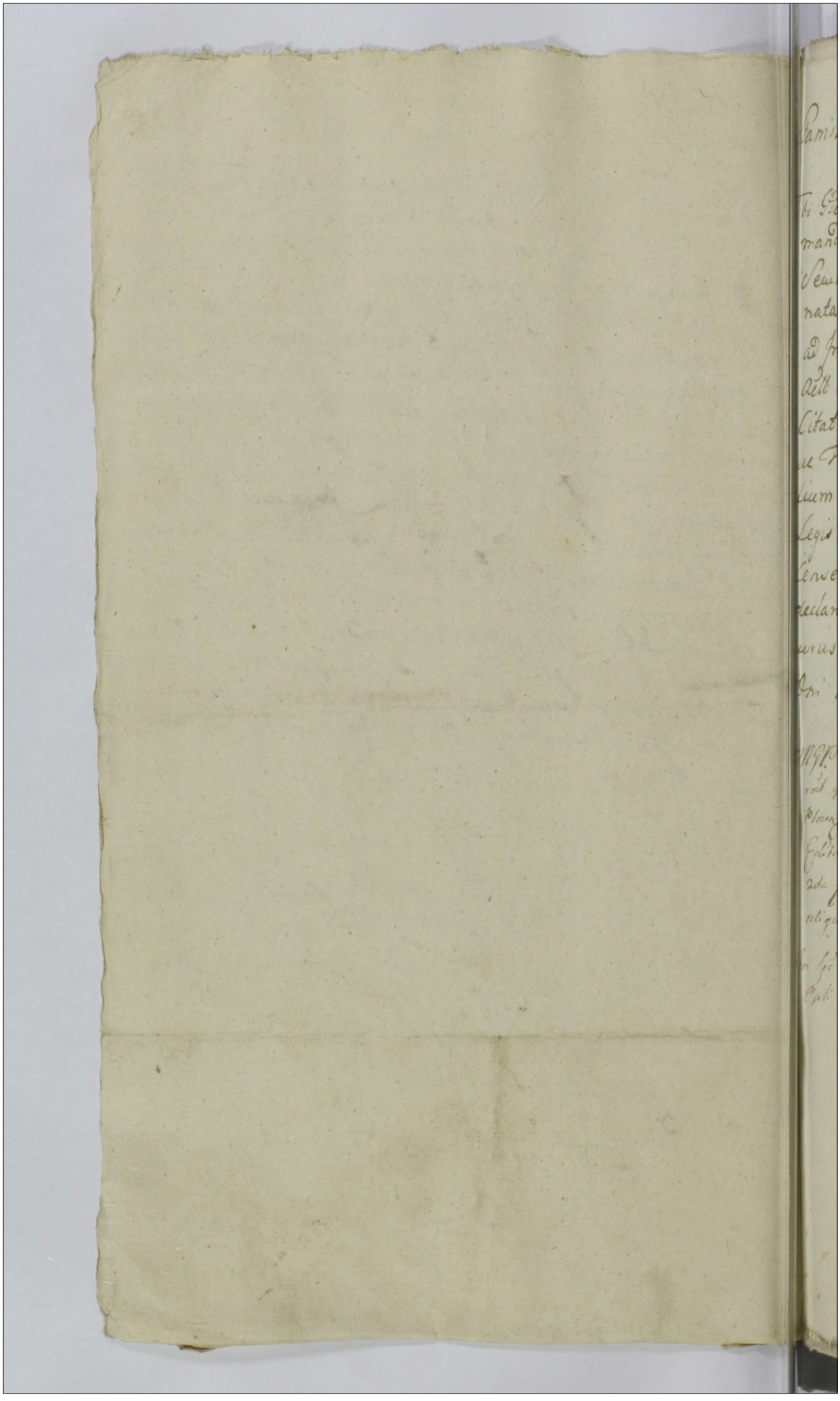

Stanislaus Augustus DEI Gratia Rex Poloniae etc.

Tibi Gso Antonio Rudowski de Persona Bonisq tuis gnaliter Obus mandamus, ut In Trnis Communibus Trribus Plocen Fra Secunda prius vel proximius juxta Suam Cadentiam exalternata in Plonsko Celebranc plter ac peremptorie Compareas ad Instantiam Mfici Francisci Dobrski Pincernic Rosanen Actt Qui te inhaerenc maoni suae authe factt seu facienc Citat idq ad Videnc et audienc te raone sui Actt maone ac Trno pro Judicijs Nostris editoq Circumscriptionis Irrealium nunquam probanc Obiectionis poenis ad Mentem Legis affici, maonem ac Trnum ex Actis eliminanc Censeri, in Actoratu autem tui in Competentem actionem declarari, ac id quod Juris erit decidi Sis pariturus et responsurus Datt In Plonsko Die Quinta Menc Januar Anno Dni 1791mo

MPGP Valentinus Łokiewicz de Dobrosielice Authus et Juratus palam roit quia Ipse Citationem Interal Sigillat pro Jnc Trbus Plocen in Plonsko Celebranc Servien tenoris talis (Inserat) Editam Con Pfatum Citatum ad bona Niemczuwo Fra 2da pxima Pteritae Septimanae detulit exportavit posuit reliquit et de positione notificavit de quo Eius Relatio.

In Cio Plocen f. 4. postridie festi Conversionis Sancti Pauli Apli Scilicet Die 26 Men Januarij AD 1791.

...roventualem et Subscrib ac Bona Nowoszech Dlumcewo ...

Adcitatio ex Parte
M. Dobrski Conc
Gnum Rudowski
pro Judicijs Cmibus
Plocens ex Alternata
in Ptonsko Celebrand
Conscripta

1791mo

Stanislaus Augustus Dei Gratia Rex Poloniæ, Magnus Dux Li-
thuaniæ, Russiæ, Prussiæ &c

Nobis Illustr. Officio Cabinetj in Karwowszczyzn Karwowszczyzn Sucaw-
ensis et Commissionis Civiliter Bellicæ Commissario
tus Stolicæ Ordinis Sancti Stanislaj Equiti Domino Dño
rwowszczyzn, Dłużniewo, et aliorũ ottheredi tum Illi Mathiæ
towski Dño Karwowszczyzn Dłużniewa Peribus Proventuali,
Theodoro Metziaelj Dño Karwowszczyzn Chołowicz Œconom
non Illi Vincentio Kaczkowski, Mathiæ Surałczyk
lberto Przybysz, Bartholomæo, Thomæ, Laurentio Lutczki
atheo Cinciacto Tabernatori, et Benedicto Ferrista
de Bonis Karwowszczyzn Dłużniewo Subditis, Alberto
atiszewski, Petro, et Laurentio Sniechowskim, Laurentio
Pauło Dąmbrowskim, nec non Francisco Trębinski de-
gnis Domini vestri gratiter Vobis mandamus, ut in Om
nibus Primis Dłużniewo Tria Secunda prius vel ptius
sta quam Cadentiam ex alternata in Stanisbo celebranda,
ñr ac peremptorie Compareatis ad Instantiam Mstri
pli Supplicis Camerarij Trib Rosarens Actr Illi vos
quis Subditos in Ejus Competens Jurisdictionis Legibus
e Deperibene Testimonijs eo usque sanctis citat Jdi
udiendi et audiendi vos et quos te Illtrem Mstrum Do-
num Dñ. Statutis non expressos Laur de Bonis Karwo-
ki Dłużniewo Subditos pro deponendis Testimonijs, Jam
tem vos Illi Mathiam Sutowski Peribam Proven-
tem, et Theodorum Metziaelj, Albertum Matiszewski,
m Petrum, et Laurentium Sniechowskie, Laurentium
Pauluſ Dąmbrowskie dein Franciscum Trębinskie ad
deponendum Loco verum et fidele Testimonium Sententio
ijq. et Partis utrinq. Testimonium in Causa, Inter se Actr
una, et Spũ Conventum Dñi Rewski Parte ab altera, Re-
ta quasi super Obl Dño Mathiæ, Actr, per Illum Spũ
ewski Objecta Recis, ac aliarũ circumstantiarũ ad Interro-
torijs specificandis, tam vobis statutis Subditis, quam
is Spũ deponendis minime, circumcisis vero, tam Illtrib
ice Subditos pro Loco Testimonio statuere, quam
Spũ Sutowski, et Metziaelj, nec non Matiszewski,
Sniechowscy Dąmbrowscy, et Trębinskie Loco Testi-
nium deponere recusaveritis Quiatis vos Pœnis
mentem Legis puniendos fore, Datum in Grodnæ die
mentis Januarij Anno Domini 1784 Trno.

Felix Jakubiak de Wagowski Authore et Jerzy Balan
et quia Jure Ejus Literali Judicialis Processus Ordinis Procedendi
Forensis Celebrandi Scribendi Sequendi Edictorum
a Ejd et quia Commissionis Privilegiatæ ac Ejus Generum & Scribam
eventualem et Subditos ad Vera Karwowskich Dłużniewo

in Actu Contenta Conc. G. Maliszewski ad Bna Petropie
GG. Dąbrowskie ad Bna Butkowo Conc. G. Trębiński ad Bna
pedi Drobin Die hora Actum hunc pcedens detulit Exportat
Posuit reliquit et de Posione ~~tam Eaeq qu~~ reliquiis Pitt in
nis Niemczewo Eaeq Die Notificavit de qua pcedens Jo Mlis
fecit Relationem

In Cro Ploceus fra 9ta post Tm Conversionis S. Pauli Ap
pra scilicet Die 27. Mensis Januarij A.D. 1791

Copia Citationis ex Parte
Mfici Smolenski Camerij
Ttrii Rosanen con Illtrem
Mficum Karwowiecki
respectu statutionis
Subditorum ac GG. Jutoski
Mszacki, Maliszeski
Sniechowskie, Dąmbro-
wskie, Trębiński pro
Deponendo Testimonio

Conscripta.

N. S. Jotrno Cro

Stanislaus Augustus D. Ei gratia Rex Poloniae Magnus Dux Lituaniae etc.

Tibi Generoso Adamo Iglenicki de Persona Bonisq tuis generaliter omnibus Mandamus ut in Terminis Communibus Terrestribus Plocen. juxta Suam Cadentiam in Siepre Celebrandis Personaliter ac peremptorie Comparens ad instantiam Mfci Josephi Rowiszewski Exercitus Nationalis Vice praefecti tum Gnosorum Benedicti Pruchenski et Thomae Malianowski Actt Zeitae in herendo Manifestationi Suae Coram Actt Ani facta Citant adeidendum et audiendum te non solium in Chospicij hic in Opido Siepre Sitt Super invasionis Super invadendo rixarum et Contentionum Excitationis Suor Actt tam tunc temporis quam Saepe Sepius etiam tempore agitatorum Judiciorum Laesionis diffamationis Verbis asperis in Crepationis in probabilium Obiectionis Manifestatione Sua indebitae Circumscriptionis tum et aliarum violentiarum Omni inquisitione prohibendarum peractionis poenis subesse Declarari ac id quod juris erit decidi et sententiari Sis pariturus et judicialiter responsurus Datt in Siepre Die 10ma Mens Januarij 1791mo Anno

M. R. J. P. Casimirus Traczyski de Mochowo Authus et Juratus Palam rvit quia Ipsi Citto literato Sigillato Jure Jus Tribus Plocen. in Siepre Celebrand. Servien. Tenoris Talis Inserat. Editto Conc. Citato Citto ad Bona Julii Zottowo Die horna in Actu Contento detulit Et Portavit Posuit reliquit et de Posione notificavit de quo Epis Relao.

In Cro Plocen. fra 3tia pt Fm SS. Trium Regum ... scilicet Die 11ma Mens Januarij A.D. 1791.

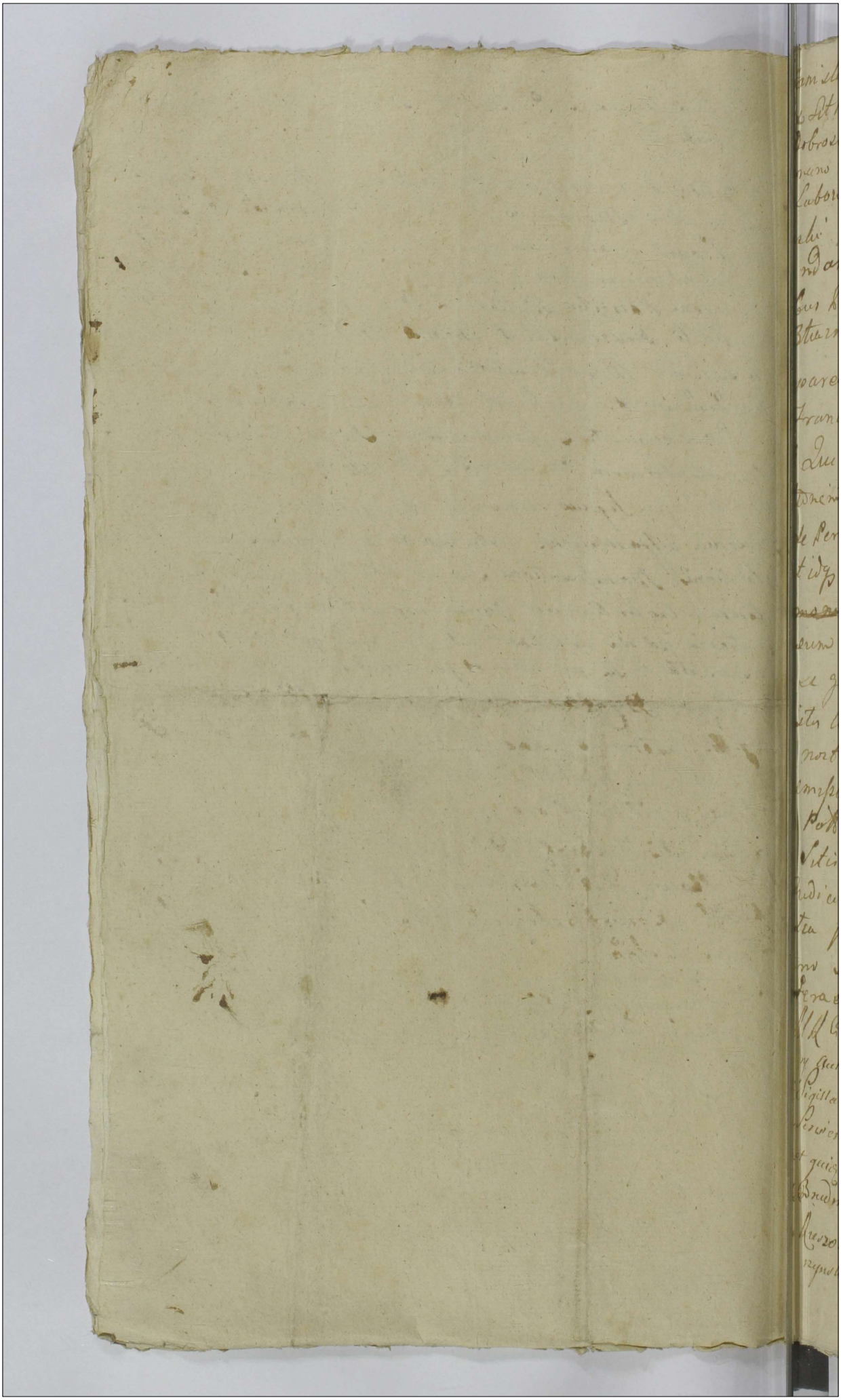

Stanislaus Augustus Dei Gratia Rex Poloniae Magnus
Dux Lithvaniae Vobis Gnosis Simoni Obrębski Micha
ki Dobrosielski Adamo Swirkocki Paulo Dzięgielewski
alexandro seu alterius nnis Rzeszotarski Thomae Marawski
q Laboriosa Mathae Alberto Brudnicki Simoni Gy
rzynski De Personis Bnisq Vestris gnaliter Omnibus
mandamus ut in Terminis Communibus Terre
nibus Plocene ab hinc juxta Quam Cadentiam Te
a 3tia in Sierpe Celebrandae pltr ac peremptone
Comparentes ad Instantiam Gsi Josephi Szulenski
Franciscae de Miszewskie invicem conjugum
Qui vos et quia te Gsum Dzięgielewski ad sta
tionem Laboriosi Mathae Inhaerendo Legibus Re
i de Perhibendis Testimonijs eo nomine Sancti
tat idq Ex Eo Quatenus vos in Cavela Actione
~~testimonio~~ Interse acta abuna et Gsos Bartho
maeum et Hyacinthum Koskowskie fratres in
ter se germanos parte ab altera quidquid
distis Audistis aut quomodo vobis notum
t nostro Coram Judicio deponatis Sin secus
praemissa recusaventis Sciatis vos Centum Mar
cum Poll per sententiam Judicij nostri pun
i Sitis itaq Termino advenienti Pantum
t Judicialiter responsuri Dato in Sierpe Feria
Tertia post Festum Sanctorum Trium Regum
Anno Domini 1791mo
Vera et Fidelia Testimonia
MR Cap Laurentius Szymczak de Wazyno Sko
ry Authus et Juratus Palam scit quia ipse Citatio Litera
Sigillata pro Judicio Tribus Plocene in Sierpe Celebrandae
Servienae, tenoris talis (Inveratur) Edictum conq Ipsa Citatio,
et quia conq Gnosos Obrębski Dobrosielski, Dzięgielewski
Brudnicki, ad bona Koszewnice, conq vero Gsos Swierkocki
Rzeszotarski ad bona Swierkocina, contra denique Gm Gy
rzynski ad bona Bona Borkowo Ecclesiastica, Omnes

~~Die~~ feria tertia pseuc Septimanae Detulit Exportavit
Posuit Reliquit et de positione notificavit de quo eius
Relatio.

Jn Cno Plocensi Sabbato ipso Die festi Sancti Pauli
Primi Eremitae Scilicet Die ~~14ta~~ 13ta Mensis Junii
Anno Domini 1491.

Stanislaus Augustus DEI Gratia Rex Poloniae Magnus Dux Lituaniae etc

Tibi Gnoso Antonio Borowski BCP de persona Bonisq tuis Gnaliter omnibus Mandamus ut in Terminis Commonibus Terrestribus Plocens juxta suam Cadentiam in Siepre Celebrandis Personaliter ac peremptoriae Compareas ad instantiam MMae Josephi Edorcitus Nationalis Vice praefecti et Simonis Pincernae Culmensis Fratrum inter se germanorum Rosciszewskich tum GG Joannis Gorczynski et Petri Strusienski Actt qui te citant seu potius ad paratos anteriores Terminos paratamq Condemnationem adcitant idq ad videndum et audiendum te ad veniendo ad Bona Zultowo Magna tempore nuptiarum Gsi Petri Strusienski nimis in Elriatus Variar rixarum excitationis Actt Laesionis diffamationis et aliarum violentiarum et praetensionum in Originali Termino Specificatarum peractionis poenis subesse declarari poenas in sublationem processus Irrogari aut quod juris erit decidi et sententiari sis parituras et judicialiter responsuras Datt in Siepre Die 1ma Mensis Januarij 1791mo Anno

MRGP Casimirus Fraczyk de Mochowo Authus et Jurat Palatus Rvit Quia Ipse Citationem Literam Sigillatam Judicijs Terrestribus Plocens in Siepre Celebrandis Servien tenoris Sequens (inseratum) Edictum Cons Praefatum Citatum ad Bona Zulti Zultowo die hodierna in Actu Contenta detulit exportavit posuit Reliquit et de Positione notificavit de quo Eius Relatio

In Cro Plocens Fra 3tia pt Trm SS Trium Regum proxa scilicet Die 11ma Mensis Januarij AD 1791.

Stanislaus Augustus DEI gratia Rex Poloniae, Magnus Dux Lithvaniae, Russiae, Prussiae, etc. etc. etc.

Vobis Mgo Lucae Cieslinski Burgrabio Crey Plocensi Domino, ~~de Bonis~~ cum Infidelibus Judaeis Ickowa Matri Viduae et Abrahae seu alterius nnis Salamonowicz Filio ante hac in Bonis Karnkowo nunc vero in Bonis Rękawczyno Arendatoribus de Personis Bonisque vris gnlr omnibus mandamus; ut in Trnis Trribus Dobrinen Distus Lipnen Fa 2da prius proximiusve abhinc in Lipno celebrand. Trnis Cymeq compareatis ad instantiam Instigatoris Judicii ejusq Delatoris Gnosi Rochi Borzewski Actt Qui Vos, et quis Judaeos in assa Dni et ex loco delicti insistendo Manifestadni factae vel faciendae citat ad videndum et audiendum: Te Gnosum Cieslinski Dnum ad instantaneam statuitionem eorundem Judaeor Ickowa et Salomonowicz sub jurisdictione Tua existentium (: qui praesenti Citatione apud Te arestantur :) nostro coram Judicio stringi, quibus statutis, decisis super eisdem poenis exemplaribus pro emptione ador ad aliquot centena Coretor ex Bonis Wierzbiczk ad Bona Karnkowo per Sui Actoris inservientes nocturno tempore imo clandestine evector, bonificationem eorundem ador et quorumvis damnor ac injuriar eo ex interesse ad aliquot centena Tymph Sibi Actori causator demandari, caeteraq omnia, quae lex justitiaq poposcerint, decidi. Sitis paritur et responsuri. Datt in Lipno d. 25 Febr. 1791 Anno.

M. G. R. P. Joannes Sobolewski de Mistakowo Authus et Jurat

Patrn. rvit Quia Ipso Cit Literatt Sigill pro Trribus Dobrin in Lipno Ag. Judi Officij praesens ~~[illegible]~~ tache Serviens (: insert :) Salv. Edd Cons praefatt Cit ad Bona Rękawczyno Die hodierna in Actu Contentu detulit exportavit posuit reliquit et depositione notificavit de quo Epis Relatio

1t Exportavit Posuit Reliquit Et De

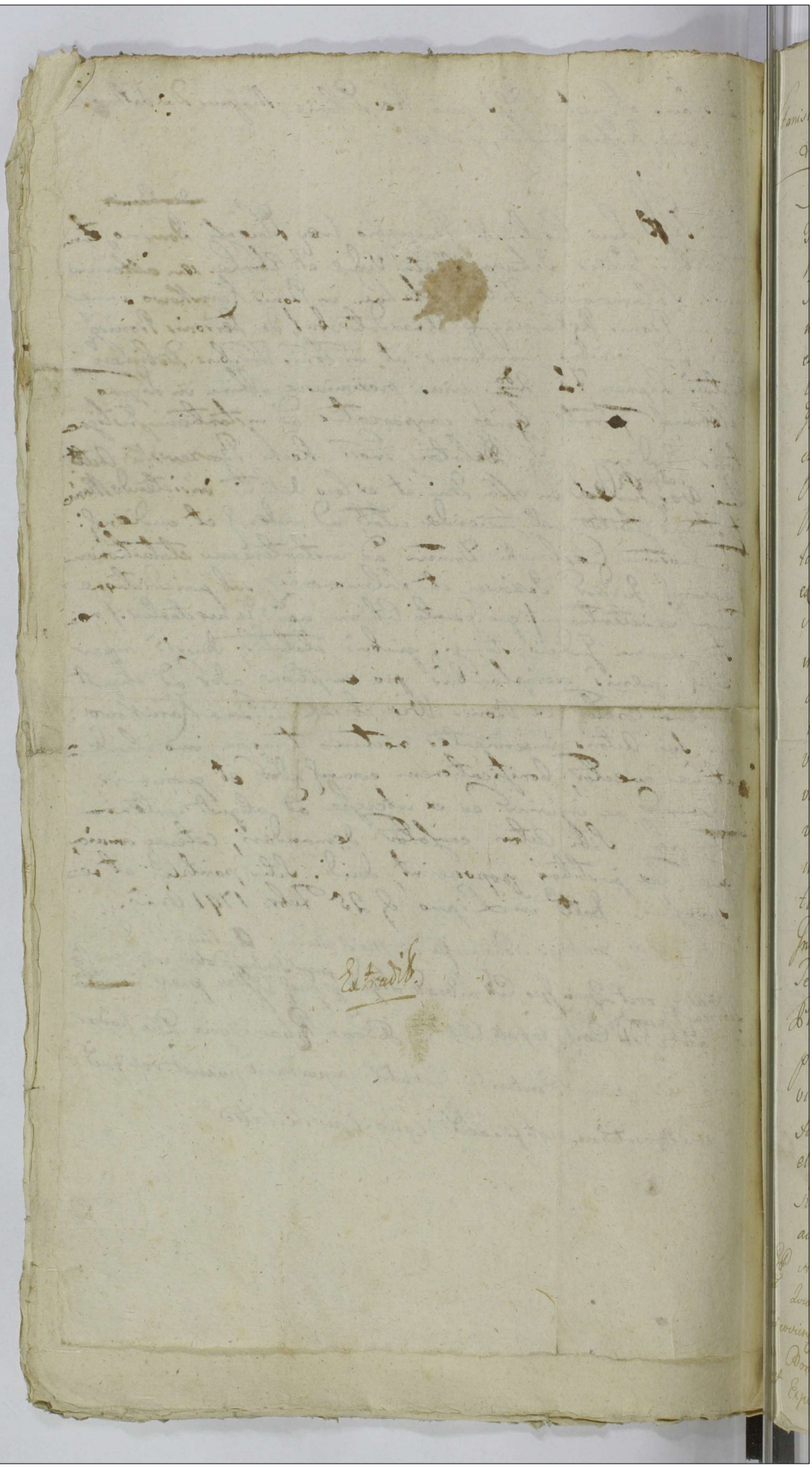

Stanislaus Augustus Dei Gratia Rex Poloniæ Magnus Dux
Lithuaniæ Russiæ Prussiæ Masoviæ Samogitiæ etc.

Tibi Magco Francisco Kołopaczyński Camerario Tri Ducat
Trib tanto convenire per Resolutionem Judicij Tribl Reg
Petricoviens declarato de causa infrascripta Personæ Bonis
Tuis glis omnibus Mandamus ut in Judicijs Nostris Ordi
narijs Generalibus Tribunalis Regni adiecta Clausa
et Regio Diratis Mandatis per Judum determinato plen
legime ac peremptorie compareas ad Instantiam Justigatoris
Judicij Nostri Ejusq Delati Magci Joannis Walczi Re
gynski Actr Qui in hærendo Resolutioni Tribl Regni
Petricoviens Sub Die Vigesima Quarta Mensis Januarij Anno
Millmo Septingmo Nonagmo Primo Trib tanto auth Li
terali Citne conveniendum declarato Citt ad Videnc et Audiend
ea Quæ Tu Reus indecentissima honorem intaminata
Summopere Actr denigrantia Scommatica aliasque exe
crationes verberationes pugnam Manuum redolentes
auditu indignas propalasti verbag etiam detentionis Con
tionis hominibus incongrua Ingremio Dignarum Personar
Varionumq Palatinatuum Incolarum exclamando
vapulare Nemmo cum Animi impeto furoreq ardescente
voluisti et ad adimplendum Justitiæ obtulisti mandatum
viservienti Suo animo ejusdo ad exercitionem Molestationis
tum Cautis et Fautis Concessionis exhibendas alias que
Innovamentias Visus Interrogatorijs expriemendas per
te Magcum Franciscum Kołopaczyński Camerarium Dem
Plenum penis Vanquam transgressorem Legum et Violatorem
publicæ Judicialis Securitatis Cui per Leges [illegible]
vise personalibus et Crumenalibus Eius reprehendendum
fore Sententiari Cæteraq Statui Citt ejus pari tur
et Judicialiter respensurus Datum Petricovie Die Vi
sima Quarta Mensis Januarij Anno Dñi MDCCLXXXI Regni
nostri ed Palatinatus Vlocensis Judicii Depud

MP Antonius Szczyrański de Dzierzkowice Actuarius et Juratus pa
Nost Curiæ Ejusq Cancellarium Literam Sigillatam pro Jud Tribunalis
Petricoviens Sententiæ Tenorem Segvens Inserat Edidit Cui fidem
Dat Domo Magistratica Die Prima Mensis et Anni Currentis
Ut Exportatori Ejusd Actigeri et Depositario Officiandi

Quo Ipsum Idem Mlis° fecit Relationem.

In Cro Procure Feria Quinta ~~postridie~~ In Crastino Festi Purificationis Gloriosissimae Virginis Mariae ~~ad Dni 1791 proxima~~ Scilicet Die 3tia Februarij Mensis ad 1791.

Actum Actum

Actum in Castro

Stanislaus Augustus Dei Gratia Rex Poloniae, Magnus Dux Lithua-
niae, Russiae, Prussiae etc.

Tibi Gso Antonio Wilewski de Persona Bonisq tuis
gnaliter Obus mandamus, ut in Trnis Communibus
Trnibus Plocen Fra Secunda prius vel proximius, juxta
suam Cadentiam ex alternata in Plonsko cele-
brand pltr ac peremptorie Compareas, ad Instan-
tiam Mfici Josephi Smolinski Camnij Trnis Ro-
sanen Actt Qui te Inhaerenc Maoni Authe facto
citat, Idq ad videnc et Audienc te Raone suj Actt
Maone Coram Actis Trnibus Plocen in Szepro in Posi-
tione Actor Die Vigesima Octava Mensis Aprilis
Ao elapso A 1790mo facto Summopere Circumscri-
ptionis, Accelerationis fatorum ott Lbso Mathiae
Olewniczak de Bonis Nagórki Actt Subdito, nulliter
ac indebite objectionis, exinde Actt injuriationis,
Poenis ad mentem Legis puniri, Maonem superius
expressam, honori Actt nocivam ex Actis eliminanc
Censeri, acid quod Juris erit decidi et Sententiari-
sis Pariturus, et Judltr responsurus, Datum in
Plonsko Die Quinta Mensis Januarij Anno Do-
mini A 1791mo. I seu potius ad Incidentiam Causae et
Actoratus tuj conc se Actt respectu ~~[illegible]~~
Objectt Neus, ott Lbso Mathiae promott, adiutat,
MRG P Felix Jambiak de Nagorki Authens et Juratus
palam rust Quia Ipse Citt Litt Sigill pro Judae
Trnibus Plocen in Plonsko celebrand servien
tenoris sequens, dictt Conc praefat Citt ad Bona Na-
gorki Klice die hesterna actum hunc praecedenc
detulit exportavit posuit reliquit et depo-
sitione notificavit de quo Ejus Relao
In Cro Plocen fra 5ta pt Fm Conversionis Sancti Pauli
Apli proxima scilicet die 27 Mensis Januarij AD
1791.

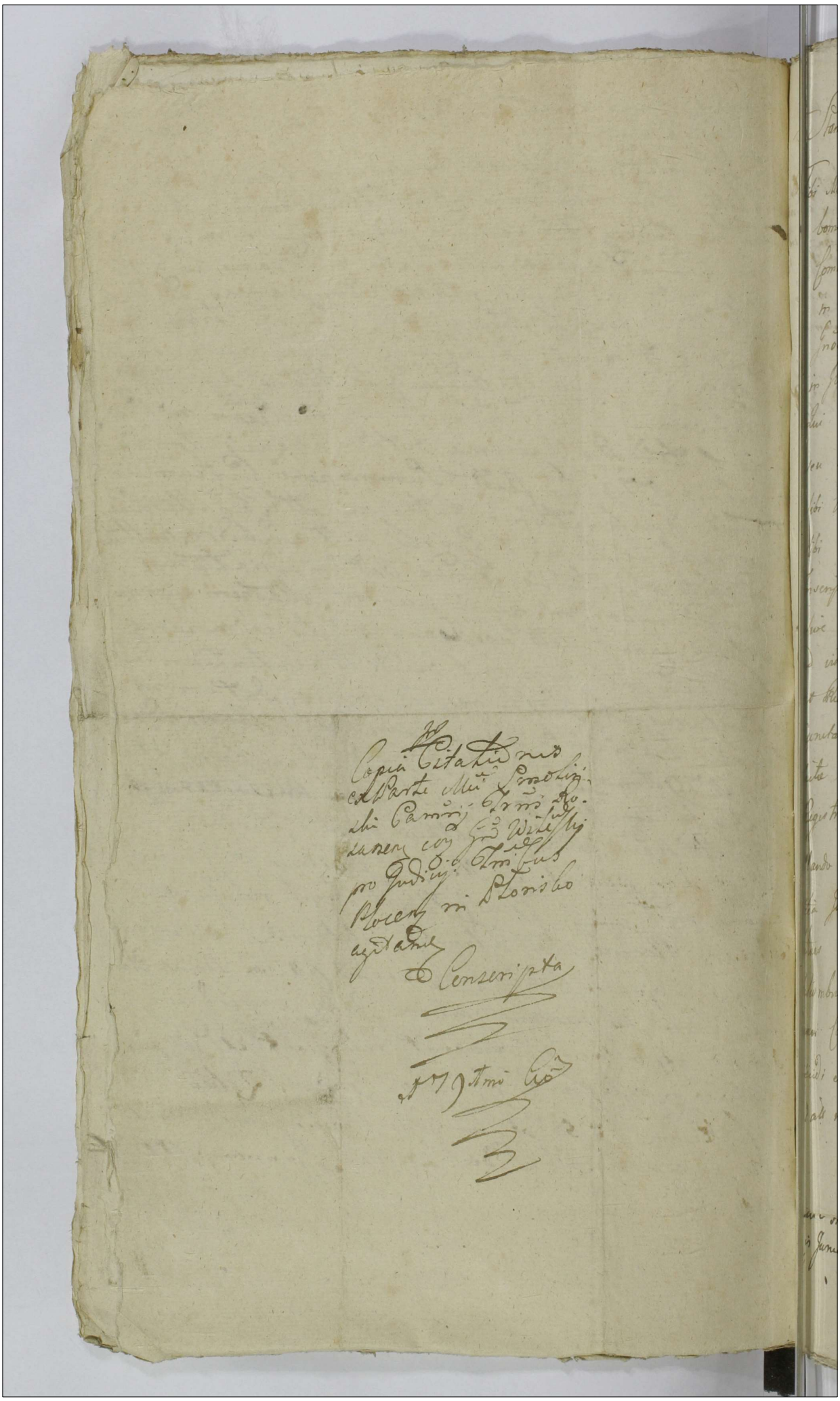

Stanislaus Augustus Dei Gratia Rex Poloniae etc.

Tibi Mco Paulo Zoltowski Vice Notario Trni Plocen. de Prsna bonisque Tuis Gnlter omnibus mandamus ut In Trnis Commibus Trnbus Plocen. iuxta Cadentiam lege prescripta in Plonsko Celebrandae pnlti Compareas ad Instantiam Gnosi Antonij Glinicki Brum Bojanowo seu Sortis in Jbiq. Sitae tui Citti haereditt Tenutarij Possoris actt Qui Te insistendo Maaoni facti vel faciendae Citatt seu Potius ex Motivo Citti ex Parte Tui Citti sibi actt intuitu Cuiusdam Summae ac si Pro tenuta sibi debita pro Judicijs Mis editt ad Incidentiam Inscriptionum sive Ex parte Sui actt eorum Te sive ex Parte Tui Contra Se actt incidenti ad citatt ad videndum et audiendum Combinatis utrisque actoratibus et Reatibus te ad Omnimodam Bonificaonem Cunctarum Fundi Praetensionum ex tenuta toties dictae Sortis Brum Bojanowo pullulanti Seorsivo Registro Specificandae Quo etiam si se opus fuerit dando per Se actt Ex Eadem Tenuta Calculo Sententia Judicij Dni Stringi, Praetensiones Quas vis tuas ad se actt habitas Praeteritionibus Sui actt uti legalibus bonificandae declarari Caeteraque Juxta legis et Justitiae Exigentiam dicidi et Sententiari Sis Paritiurus et Responsurus Datt in Plonsko die 1. Jan. 1795 Anno.

[illegible]

sis Januarij A.D. 1795 et quidem Cursus Maritatis in Assecuratione

Ex Parte G. Glinski Contra
M. Zoltowski Vice Notari-
um Plocen. Edictis Citatis
Relaõ

1791.ãõ

Stanislaus Augustus DGD Rex Poloniæ &c

Vobis Illustri Alio Joanni Sobieski Principi et Comiti Castellano Bellensi Stolnico Ducatus Cassubiæ Starostæ Neapolitano ac Succentori ad S. Stanislaum Metelio Jurisconsulto nec non Canonicis Ecclesiæ ad S. Stanislaum Metelii de Presentis benigne Annuentes mandamus ut per Omnes Communes Civitatis Plocensis Terræ nostræ prius primo missve absque juxta suam Continentiam Legis prescripti et alterius Tribunalis Celebrandi pleni ac peremptorie Comparendi ad Instantiam Procuratoris Agentis ad S. Joannis Maldeuitali Actoris Reique Ecclesiæ S. Andreæ Actoris Consortum Inhiantium ac ejusdem S. Ecclesiæ meritis ad Dei dependendo invocationem Causæ Actoris facte ad documenta Causam presentis Juvenis Citent Scripturis pleni Translatum Primum qui et non presentibus non Causæ est Translatum ad Sanctæ Ecclesiæ Omnis officiis Ordinis Sanctæ quorum Decretis et presertim Ultimorum persecutis primitus Juris super Documenta productionis Et audiendi ejusdem ad videndum et audiendum Vim ad Solutionem Summæ et pleni Centum Florenos per ad S. Franciscum Metelii Decani modo Juris Jurisperiti Summæ Juris Regis Legis Extendens Abbatis S. Joannis Evangelii Suadi Ad Sanctæ ad Scripturam Manuale ad Cæsaris Plocensis. Oblatum Livonis Ecclesiæ Decretorum Statutis Summæ suæ Centum Juris Regis Legis Recompensare Ejusque sententiam ad usi Recompensatæ Ecclesiæ Recipiendum prædictus Regis Legis Solutionis Debiti Metelii Circumferendum Actoris precamur Censuram minime de Ecclesiæ ad Regnum Mandatis quæ Solutis ne prædicta Summæ non Inscripta et per eum processum Agentis Possessionis, unde Summa primitus abeadem Summa præmissæ Sententia Judicij nostri Strigi Solutionem unicum primitus ad Actus Centum Juris Regis Solutionem Decreti quæ Ultimarum præstans admoniri respectu Bonæ Civitatis Regiminis ab Officio Cæsaris Plocensis eorum Ad Judicium præsens Super quo Centum Juris Regis Condemnari ad quod negotium Causæ primitus præsentis Statuti et Sententiam cito Omnes Partes et Responsum Datæ Plocensis Die 14 Mensis Januarij AD 1791 ad quidem Comes Mandatis publicamente

M. R. G. P. Joachymus Rowski de Strzeszewo Authus et Iuris
palam Rect. Iura Ipsi Citationis literas Sigill. pro Iuris
Tribus Rocen. in Ptonsko Agitandis Servien. Emoris tale
(Inscriptis) Edit. Cong. Ex fact. Cit. ad Bona Wempity Sub
Nuper Ptenti detulit et portavit pouit reliquit et de
pontedne notificavit de quo Ipsum Jd. Mlis fuit Relationem
In Cro Rocen. Fra 2da Ante Fm Stanislaus Vir
ginis et Martyris proxima Scilicet Die 17ma Mensis
Januarij Ad 1791mo

My Kommissarze Rady Ekonomicznej x Skarbu Koronnego
od Rzeczy Pospolitej wyznaczeni.

Tobie Szlachetnemu Adamowi Teygowi Kommissarzowi
Dóbr Stołowych Skarbu Koronnego Ziemi Prusskiego Starostwy i Dóbr
powich ogólnie wszystkich rozkazujemy abyś na Sam-
nie Kondycyonary w Warszawie Dnia 25 Miesiąca
Lutego w Roku teraźniejszym przypadaiącym z Mocy
Dekretu Sądu Naszego w Sprawie między Szlachetne-
mi Ebertami Kupcami Miasta Warszawy z Jednej
a Tobą Pozwanym z Drugiej Strony Zapadłego wy-
znaczonym osobiście i prawnie stawił się ale na prawem
popieranie WW Tomasza Kaspersowskiego Cywilnego
Podeia Jego Prawodawczego i Kanclerza Woyska Koro-
lewskiego Jurysdykcyi Koronnego Powodów Lekarzy przy-
chylaiąc się do Dekretu wyżej wyrażonego przy-
zwanie tego Interesu doky Sprawy obwieszczywa
będzie pozwalaiąc tego porządku Pozostawiony do Sprawy
i Terminów nakoniec Termin przez Ciebie Powodom
Wydanych przypozywaią do widzenia i przysłu-
chania się Ciebie Pozwanego do nieodwłocznego Zapła-
cenia Summ Dwóch Jednej Dwóch Tysięcy Dwóchset
Dziewięciu Złotych Groszy Czterech Bł na rzecz Woyska Pol-
skiego Drugiej Trzech tysięcy Siedmiuset Sześćdziesiąt
Dwóch Złotych na rzecz Woyska obydwóch Dekretem
Kommissoryalnym w Warszawie Dnia 21 Maia Paździer-
nika w Roku teraz przeszłym 1790 między Wierzycielami
i Tobą Szlachetnemi Ebertami Zapadłym Summy Trzy nadto
Tysięcy Czterechset Siedmiudziesiąt Dwóch Złotych Groszy trzyma-
iąc i Pod Polskich przez Ciebie Pozwanego bymie Szla-
chetnym Ebertom Winney i Dekretem Kommissyi
wyliczonowanej do odebrania pieniędzy wyrokiem
Sądu Naszego Zobowiązani i to co z prawa i sprawiedli-
wości wypadać będzie postanowić Stawiaiąc się więc Termina
pilnuiąc i do odpowiedzi będąc Gotów Dan w Warszawie Dnia
20 Stycznia R P 1791. Ale ad Stawienia się od Pozwu przez Ciebie
Powodów Tobie Pozwanemu wżdym Instancyi do Sądu Jurisdykcyi Koronnego
wstrzymowanego

MRGP Michael Kaminski de Pdcko Authus et Jurat palam
Rivit Quia Ipsi Citationem Literatam Sigillatam pro Trno Condnen
Varsaviae Agitatam Servicii ~~[illegible]~~ talis Sinceratus
Cong Pfatam Citatam ~~[illegible]~~ Citie ad Opp
Domum Pdcke Domumque Citatam propriam die hodierna
Actu Contenta detulit expostavit posuit Reliquit et de
Positione notificavit de quo Pseng Jus Mlis fecit Relat
In Cro Plocensi Feria Sexta Ipso Die Festi Sanctae Ca
tharinae Virginis et Martyris scilicet Die 21ma M
Januarij A D 1791mo

Stanislaus Augustus Dei Gratia Rex Poloniæ Magnus Dux Li-
thuaniæ, Russiæ, Prussiæ &c
Nobis Illustri Mpico Joanni Antonio Bininnio Sobotnicki
Tribunis, et Commissario Civiliter Bellicus Pltus Plocen
cum Gnodis Simone et Stanislao Fratribus Inter vos de
nis Chyczewskim Bonor Wempity Hæredibus et Posses-
sibus, de Personis Bonisq; vestris gñaliter Nobis manda-
tus, ut in Trnis Communibus Trnibus Plocen Feria
Secunda prius vel proximius juxta suam Cadentiam ex
pternata in Plonsko celebranda plter ac peremptorie
mpareatis, ad Instantiam Gnosor Nicolaj Brzozowski
m Mariannæ de Bogurskie, olim Jñis Joannis Bilenski
elicis Comitis Vrdus Mazovi, nec non Pauli, Joannis,
Thomæ Filior, Fratrum inter se Gnor Bilenskich,
nor Hagórki Dobrskie Hæredum et Possessorum
Qui vos, et quos Minorennio ni Actui Competen-
nerent Mandatibus suis Authe patt, a Lijsq; Documen-
citant ijsq; ad videnq; et audiendq; vos ad Comportatio-
m Omnium et Singulor Documentor Granities Bona
Hagórki Dobrskie suor Patt Hæreditt, a Bonis vestris
Wempity Denotandq; Sententia Judicij Nostri stringi
mbus Comportatt Bona Bonissa Hagórki suorum
Hæreditt, a Bonis vestris Wempity Distinctandq;
enseri, Scopulos ubi sunt renovandq, ubi vero non-
nt, de Novo erigendq Sententiari, seu potius Causa
ine uti Granitialem, ad Actum Mticum Succamera-
um Pltus Plocen, vel ejus Offm remitti ni Ordine vero
ujusq; ex Fundis, Pratis, et Sylvis a Bonis Hagórki,
Bona Wempity avulsis, Calculi decernendq; Sana-
tatis, tam super vobis Illri Mpico Sobotnicki, et Gñis
hyczewskie, quam Subditis pro peractis videndq;
ndescensionem pro Eor Trno Condescensionis Gra-
tis ad Fundum Dñi Hagórki Dobrskie Judicij ani
et Eor Camnor Assignari, Damna Illata Bonificand
clarari, ac id quod Juris erit Decidi, et Sententiand
tis paritur, et Justis respondeni, Datum ni Plon
o Die Decima Secunda Mensis Januarij Anno Do-
ni 1779mo.

Ad Mandatum Matthias Sobotnicki de Nagorki Dobrskie qui thus et Judi
malem vert quia Ipse Ad Literam Sigillat pro Judicio
Tribus Plocen ni Plonsko Celebrand Cadentiam

Tenoris Sequens = Inseratur Edictum cum Praefatis Cit.
ad Bona Wempity ~~Feria 4ta~~ Die 12 mens et anni proxime praeteritae
~~Septimanae~~ Currens detulit Exportavit Posuit Reliquit
et Depositione notificavit de quo ejus Relatio

In Cro Plocens Feria Sexta pridie Festi Sancti
Pauli Primi ~~Emeritae~~ Eremitae Scilicet Die Decima
Quarta Mens Januarij Anno Domini Millesimo
Septingentesimo Nonagesimo Primo.

Copia Citationis pro
Judicijs Trinitatis Plocen
ni Pstorisko agitanda
ex Parte Gsor Brzozo-
wski et Bilenskich
cum Jm Sokolnicki,
et Gsos Chyczewskie
Conscripta.

N. 79 Jmo Cnno.

Stanislaus Augustus Dei Gratia Rex Poloniae &c 215

Tibi M. Josepho Koziebrodzki notario Trri Dobrinen. Bd Krasewy
in Pltu Plocen. Consistenq etiam in vita olim M. Bernardi Kozie
brodzki Ex Subjudicis, Trris Dobrinen. Constituto heredi et Po
sessori de Prna bnisq tuis qlter obni mandamus ut In Judicijs
Trribus Plocen. Juxta suam Cadentiam ex alternata In Plonsko
Celebranda pltes ac peremptorie Compareas ad Instantiam
G. Joannis Turowski Camry Trris Wysogrodien. Bd Żukowa Wawrzonkow
attinen. heredis Actis Qui te Inhaerendo Documentis ac maiori
factae Citat. ad videnda et audienda, attentis Probationibus,
fundum vel Divisorium vocitatum Jankowice In Granitiebus
Bd Krasewa Podbernego in sua Circumferentia Jacen. Pra
ta Sylvamq in se Continen., Bnis Żukowo Wawrzonki ab
antiquo applicata et in pacifica possessione heredum Bd
Żukowa Wawrzonkow Extanq, ab Annis /: ut ex investiga
tione apparet:/ Octo ad Ba Krasewy Avulsum retro in
possessionem Actoris dimitti mandari, pro Denegata Pra
tor Confabastratione, Sylvarq Excisione Poenas Extendi
Eiusdemq Bonificationem adinveniri, idq qd Juris erit Decidi
Dat In Plonsko die 7ma Januarij 1791. Anno

MRGP. Stephanus Bieniek de Karsy Authus et Jurat
Palam Rvit Quia Ipse Citationem Literatam Sigillatam Judicij
Trribus Plocen. in Plonsko Celebranda Servien. tenoris
talis /inseratur:/ Eodem Conq Praefato Citato ad Bona Krasewy
Die hesterna Actum hunc Praecedenq detulit expor
tavit posuit Reliquit et de Posione notificavit de quo
Eius Relatio

In Cro Plocen. Sabbatho pt Fm SS Trium
Regum proximo scilicet Die 8va Mensis Januarij AD
1791mo

M. Konebrodzky p. S.
Turowski Citatur
17 9bris

216

Stanislaus Augustus DEI Gratia Rex Poloniae Magnus Dux Lithvaniae &c.

Tibi Gnoso Ignatio Niedrowski Laesivo Marito de Prna bonisq tuis gnaliter Omnibus Mandamus Ut in Judicijs Tribus Plocen Feria Secunda prius vel proximius ab hinc in Plonsko Celebrandis pltr ac peremptorie Compareas ad Instantiam Gnosae Victoriae de Kuczborskie primi Olim Gnosi Bartholomaei Koskowski Burgrabij Crenae Plocen Secundi ad praesens Voti Ejusdem Laesivi Mariti Seperatae Contis in assia Gnosi Mathaei Koskowski Filij Sui in primo Matrimonio progeniti Actis Quae Te Inhaerendo Inscriptioni Authe Die 15ta Octobris 1789no Anno Coram Actis Officij praesens Super Summam Mille Octingentorum Septem Florenor Grossorum Undecem Pott Recognitae tum Maaoni Authe factae Sive faciendae Citat ad videndum et Audiendum Te ad Solutionem praefatae Summae Mille Octingentorum Septem Florenorum Grossorum Undecem Pott Suae Actis propriae per Te ex bonis Zakrzewo Levatae et Inscriptione praeinserta per Te Super Sorte bonorum Niedroz Stary tua haereditt pro Re Suae Actis Assecuratt cum provisione provenien Sententia Judicij Nostri Stringi Litis Expensas refundendas mandari ac id quod Juris erit decidi et Sententiari Sis pariturus et Judlter responsurus Datt in Plonsko Die 31ma Mensis Decembris 1790mo Anno

M. R. G. Providus Valentinus Losiewicz de Dobrosielice authus et Juratt palam rvit quia Ipse ciones Literatt Sigillatt pro Judicijs Tribus Plocen in Plonsko Celebrand Servien Tenoris Sequens (inseratz) Editt con praefatt Citt ad Bona Niedroz Stary die haesterna actum hunc praeden detulit exportavit posuit reliquit et depositione notificavit de quo Ejus Relatio

In Cro Plocen Tra 3tia post Fm Circumcisionis Christi Domini proxa scilicet Die 4ta Mensis Januarij Anno Ejusd 1791

Citationis ex Parte Gsæ de
Kuczborskie ad præsens
Niedrowska Contra Gsum
Niedrowski Copia

Anno Dni 1790

Stanislaus Augustus DEI gratia Rex Polonie Magnus
Dux Lithvaniae Russiae Prussiae

Solis Mris Ignatii Opeckie et Mariannae de Kurczew
ie inicem Conjugibus de Prnis ac bonis iris gl. olus man
mus ut in Irnis Tribus Plocen in Siepe districtualiter
lebranae pl. ac peremptorie Compareatis ad Instantiam Gri
hadiej Zalewski Irnii Podoski Cpni Dobr Commissarij
ad Qui vos et quicq Contem in Assa Mariti innitendo Quae
lie factae et Inferendae ad paratam antenorem Irnum
t mutatum tuj Ma Citta. Statum Statum adcitat. nam
i Mca Citta Stante tuj Viduali statu accordata secum
ctore Octingentor Quinquaginta quinque quemlibet Corethum
ecem florenis numeranae pmissum hordeum quam in opti
a Spetie grani pro Commodo restituere te obstrinxisti
pest missis cum curribus hominibus gratia Ejusdem
rdej de bonis Zalesie ad Rusinowo advehendi. re
sta pro hordeo Eoq Summa nocturno tempore ne id
deum supine pro vermes depastum cognosci videretur
mmensurare et in curnis deponere demandasti,
literq acto seducendo damnificasti, quinenim re
issum id hordeum recepisti, tamen summam
spunctam 856 flor Pol non restituisti pro quo
ttmi ves Conges non solum ad Solutionem Indelatam
mmae cum pcisione ver ad restitutionem Saccor
m hordeo accepter adigi nihilominus pro seductione
ldris poenis Condignis affici Sitis pariturj et
ndr Respex Dat in Sierpe die 7 Januarij 1791 Ao

M R J P Josephus Mlickowski de Rusinowo Au
thus et Jurat Palam Rvd Qui Ipse Citt Literat
Sigillat pr Judicijs Terribus Plocen in Siepre Cele
brand Servien tenoris talis Inserat Edit Cons
Cfat Citt ad Bona Zalesie Die hodierna in Acta
Contenta detalit exportavit posuit Reliquit et de
positione notificavit de quo Ejus Relatio

In Cro Plocens fra 2da post Fm SS Tri
Regum pxima Scilicet Die 10 mens Jan
arij Anno Dni 1791

Cit M Osieccy p In Za
lewski 1791 bz

218

Stanislaus Augustus D.G. Fratrum Res Polonie etc

Vobis Dis Alberto et Bartholomeo Fratribus Joannis Germanis nec non Joanni Sad Canonicis Gnesnen Spectate Decanis vestris Be
neli Fratribus Joannis Germanis Henrykovien dilectis Cleri
catis gltr Commissis Mandamus Ut Pris Communibus
Dominis Clerici Civis Secunda Junii proximi ac abhinc
Juncta Suam Cadentium Lege prescripta exactionata Jurisdi
ctio celebrare pltr ac peremptorie Compareatis ad Instantiam
Dni Matthie Zanowiski Camerarij Civis Clerici aud Audien
dum probationes Causam Gnesnen Publicam Citatorum
patris ad Curiam Cendematicam Gnesnen Actoris ex parte
Gradus adiitat Dr ad Ordg et Audiendg Ver et Juris Ser. Ad
dictum et Bartholomeum Henrykovie ad Compertandum Deris
ior Scriptum Benedicti Nagielski Juris Doctoris Latoris Sententie
nec non Transumptorum per querentes Executoriales ate Citatis Dni Joannis
Henrykovi Commentatorum Sententiam Judicij mi etiamsi dum Domum
dictum Compertandum epis Dicendum et Querentis Mandatum Dnis
Joannis Henrykovi generalem Datum Decimo Judicij sui Dni Stanislai
Jutor Ver Citatoris absentia et Mis Partium et Spectatum Causarum
parte absentia absq Compertandi dej Acta summarie cum prejudicio
Resignationum manutentionis cuius Civis Clerici Obtentum per Dnum Joannem
Henrykovi in rem Suj Acti Super dicum Andream Sacki Nullitatis
ac Juristate Epis Resignationum Authenticarum Dni Petri Mis Joan
nis Chamski Resignati Suffragani 1786 Interjectum meliorari
duo meliorati Sti Acti Satisfactionum ad literarum Supramentate
Resignationis manualis prestitum adinvenirit proprietatem
Subdititum querelis Sti Acti Adjudicari Jurium Ver perver
sitatis refutationis Sti Acti Subdititum Sententiarum erroneate
pecuniis aquo Vestro Competenti cum mixtione Injurij penas
Dni Sublatarum precipuis super Debiti extendi curandi Quidpiris
ein Dandi et Contendeur Stis Dnis Fautor et Defensoris
Datum Jn Plocensi Die 14 Mensis Januarij A.D. 1791 Jam anno
re Vestri proprietatem adjudicans

Stanislaus Augustus Dei Gratia Rex Poloniæ, M
Dux Lithuaniæ, Russiæ, Prussiæ, &c

Tibi Mstico Theodoro Sołtwicki Tribunitie Stocen
in Bonis Hagórki Dobrskie vtd Hered. de V
Bonis tuis, gratiter Obis mandamus, vt in Bonis comm
bus, Terribus Stocen Fra secunda prius vel ptius ꝓxta
adentiam & alternata in Stanisło celebranda, ptio ac pe
torie Compareas, ad Instantiam Sor Wiewta, Brzozow
um Mariannæ de Bogurskie vtd Gi Joannis Bieniski
te Conthi Viduæ Matris, nec non Pauli Joannis,
Thomæ Filior. Fratrum Inter se Gnor Bieniskich,
Hagórki Dobrskie Hæredum et Possessorum Citt
& quia Minorennii in Cria Competenc Citant,
stius, ad Judentiam Causæ et Allocatus ex Parte
Citt coꝝ Ittor Mstcus Joannes Antonii und vini
Sołtwicki Tribunitius et Commissarius Civiliter Rec
Ittus Stocen, ac Jus Simonem et Stanisłaum Fratre
Inter se Gnor Chyczewskie Bonor Dempity Hæred
et Possessores Instituta Dilimitadnis Bonor Hagórki D
quor Citt et sui citati Hæredit, a Bonis Dempity
Ittis Mstci Sołtwicki, et Jusd Chyczewskich Hæred
romott, adcitant, id. ad Videnc et Audienc, te ad e
entiam Ejusd Causæ Sententiæ Judicij. Hoc Ittis
is, qua Citata, Pane secum Citt, cum coꝝ Ittis M
Sołtwicki, et Jusd Chyczewskie, tibi citati finiè
in Jungis, aliquor Juris erit Deind. vis Pariter
& Justis Citationaturus, Datum in Stanisło Die
Secunda Mensis Januarij Ao Dni 1791mo.

Nos R.P. Mathias Relati de Hagórki Dobrskie Citt
et Juratus Relam vnt quia Jsse Cdo literali Sigillat
ctus Tribus Stocen in Stanisło Celebrand Sessionis
vis Talis Jnveralis Edicto Cone Fato Cdo ac Bona Hag
Dobrskie fra 4ta ꝓxte Septimana debuit Exp
vit Domi reliquit et de Domone notificavit de quo
Relas

Cdo Stocz fra Secta Prædie Festi S Pauli Primi Eremi
licet Die 14. mens Januarij Ao. 1791mo

Copia Citationis pro-
judicijs Trrib. Plocen.
in Płonsko agitanda
ex Parte Gsor Brzozo-
wskij, et Bilerskich.
con. M: Theodorum
Sokolnicki
Conscriptt.

A. T. Jtmo Cio

Stanislaus Augustus Dei Gratia Rex Poloniae
Magnus Dux Lithvaniae etc etc

Tibi Gso Valentino Zołtowski Burgrabio Castrensi
Plocensi de Persona Bonisq Tuis gnaltei omnibus
mandamus, ut in Juditiis Tribus Plocensi juxta
suam Cadentiam ex Alternata in Bielsko Tria
Secunda prius vel proximius abhinc celebrandis
Plter ac peremptorie compareas, ad Instantiam
Iltris Mci Josephi Szczytt Castellani Brestensis
Lithvaniae Ords S. Stanislaj Equitis Bonor
Tchórz ad tractum Goslicensem spectantium
Haeredis Actt Qui Te inhaerendo Maatonibus
suis authentice factis alijsq probationibus
Causam pTensi ~~evincentibus~~ suffragantibus ad incidentiam
Actoratus tui contra Se Actorem instituti
vel e converso insciptionis Sui Actoris contra
Te nostro in Judicio formandae citat ad
videndum et audiendum. Meliorato Decreto Ju-
dicij nostri in Bielsko Die 11ma Mensis Maj
Anno proxime elapso inter Te citatum ac
Successores olim Gsi Barnabae Zołtowski de no-
minibus etiam haut specificatos ex una et Se
Actt Parte ex altera citi ~~xxx~~ ad Insufficientem
Comparitionem

Michael Zawadzki de Repino Authentus et Juratus phr
Quia Ipse Cit Lit Sigill pro Iuris Tribus Plocensi Servien

Comparitionem sine certis Actoribus et absq ad
equata probatione prolato ex his et aliis nos
in Judicio explenandis rationibus subsistere
non valenti Te citt intuitu prætensæ solutione
Summæ Duorum Millium Quingentorum Tynfæ ex
majori Summa Quinque Millium Tynfæ deriva
tis Actis Officij Castrensis Plocensis sub Die Du
decima Mensis Augusti Millesimo Septingen
simo Septuagesimo Primo Anno p olim M
Mathiam Karwosiecki super Bonis Tchorz p
tunc Illius nunc autem Sui Actt hæredi
pro re GG. Barnabæ et Leonis Zołtowskich
inscriptæ ipsorumq propriæ uti in Re a
ena incompetenter agere declarari. eandem
vero Summam justa nexum originalis in
sciptionis usq ad dispositionem actualium
ejus Competitor in fundo Brum Tchórz ma
dam censeri, suum vero Actorem ab omni
tua in præmissis impeditione prætermisisq
pro contraventione preinserto Decreto nulli
per te Actori obiecta eliberandum arbitrari
Litis expensas refundendas mandari cæte
pro exigentia Legis ac negotij statui et
tentiari. Datt in Bielsko die 3. Mensis Ju
ADni 1791.

M. R. G. Providus Michael Kaminski de Płocko Au

et Jura

palam vult quia ipse Citt. litt. Sigill. pro Judiciis Trribus Plocen. in Bilsko Calibrane servien. tenoris sequentis (: inseratur :) editam conta pfatum citt. ad Bona Kamionki die hodierna in Actu contenta detulit exportavit posuit reliquit et de positione notificavit, de quo pten. idem Ministerialis fecit Relationem.

In Cro Plocen. Feria Quinta ante Festum S. Pauli Pri Eremitae proxa scilicet die 13 Mensis Januar. Anno Dni 1791.

In Castro Rocen. Feria Tertia post Trm Circumcisionis Xti Domini proxima scilicet Die 4to Men. Januarij Anno Ejusdem Millesimo Septingentesimo Nonagesimo Primo

Michael Zawadski de Repino Authent. et Jurat. phm ... Quia Jpd Citt. Litt. Sigill. pro Jud. Trribus Plocen. Servien.

Copia Citationis
ex Pte Illtris Mci
Szczyt contra G.
Zołtowski.

1791.

Stanislaus Augustus Dei Gratia Rex Poloniæ Magnus Dux Lithuaniæ Russiæ Prussiæ Masoviæ Samogitiæ Volhiniæ Podlachiæ Livoniæ Cæterarumque

222

Vobis Dnis Ignatio et Andreæ Fratribus Inter vos germanis Opaliensibus de Pinotis Bonis ac Alumnis vestris graviter Omnibus mandamus, ut in Terminis communibus Peremptoriis Vobis prius vel prodimus obtinc in Cheyre proxima diem Cadentiam Secundæ Feriæ ad peremptoriæ comparendi Ad Instantiam D.D. Alberti de Rozwehi et Catharinæ de Opaszkie Juvenum Conjugum et Laudem Consortis in assistentia Mariti Actorum. Qui vos vocassi tardo Causam et Actionem morte dum D. Elisabethis de Rozwehi olim D. Hyacynthi Opaski Consortis vestri et Actricis Matris interruptam ad paratum Processum Sententiam Decretum Remissionis Causæ præsens ab Officio Castrensi Vlocensi ad judicium nostrum facte inter Actores et Vos die Decima Mensis Aprilis 1780. Anno in Castro Vlocensi prolatum idque instituendo Instrumentum Nuptiale die Decima Quarta Junij 1760 anno respectu Dilationis in Actum Matrimonialem Actricis unitæ et Consortis ac alijs Documentis Causam præsens juvare citant et adcitant ad videndum et audiendum Declarationem vestri contra Suprascriptam Intimatam die Decima Quarta Mensis Aprilis 1780. Anno Coram Actis Curiæ Vlocensi temere interpositam cassatam. Satisfactionem Eidem Instrumento Dotis Contractui Nuptiali injungi Summam Quadringentorum Tymphorum eodem Contractu Sibi Actrici in rem Dotis de Bonis Paternis et Maternis per Parentes Utrosque in vita assignatam una cum Provisionibus ab actu ejusdem Intimatæ proveniens Sibi mandari et diversitas Negotiorumque Causæ præsens proponent Documenta Quævis Entitulo exdivisionis inter vos Fratres Paternæ et Maternæ Substantiæ sive Paraphernalis pecuniæ relictæ tum rerum Mobilium ac Inventarium Satis Parentum Naturalibus successibus porrecta per Vos previa Comprobatione Juratoria ad judicium Compti enumerationis Qualitatis et Quantitatis Substantiæ ejusdem comportandæ Censeri nihilominus distinctam portionem rerum mobilium per Matrem vestri et Actricis non prius demortuam relictarum ex pure naturæ similiter Actricem concernentem ejdem actrici ejecto et æquo assignari, ac id quod petitis erit contra Vos Statuj Decidi et Obtinere Declarari dictis Terminis adveniente pariter et Judicialiter Responsum Dato in Cheyre die Tertia Mensis Januarij 1791.

Michael Sawadzki de Regimine Actorum et Curiæ pro tempore Judex Ad Lites Legitime Constitutus

Tenoris Sequen = Inserat = edit cong ptat Cit ad Bon
Sulkowo Fra 2da post Septimanae detulit exportavit
posuit reliquit et de positione notificavit de Quo Eiusdem
In Cro Ploen Fra 4ta post Fm Circumcisionis Christi Domini
proxima Sci Pridie Festi SS. Trium Regum scilicet Die
mense Januarij AD 1791

Citantur PP. Opa
wscy per PP. Listo=
wskie pro Judiciis Ter
restribus Ploen in Sepm
celebrandis
1791.

Stanislaus Augustus Dei Gratia Rex Poloniae
Magnus Dux Lithvaniae etc.

Tibi G. Mathaeo Lissowski Burgrabio Crenen. Plocen.
de Persona Bonisq. tuis gnlter omnibus mandamus
ut in Judicijs Tnibus Plocen. juxta suam Caden-
tiam ex Alternata in Bielsko Fria Secunda
prius v. proximius abhinc celebrandis Plter ac
peremptorie compareas ad Instantiam Jltmi ac Rndmi
Victoris Wyszkowski Scholastici Cathedr. Plocen. et Commissarij
Civiliter-Militaris Tnae Vissogrodien. Bnd Varzen Spiritualium
Advitalitialis Possessoris Domini tum G. Michaelis Godlewski
horumce Bnd Economi Actt Qui Te inhaerendo Maaobus
suis authentice factis v. faciendis tum Relationi Ministeri-
alis inferius mentionatae citant seu potius ad incidentiam
Actoratus Tui hac in Causa cotra se Actorem instituti
v. e converso inscriptionis Actor nostro in Judicio contra
Te formandae adcitant idq. ad videndum et audiendum
Ventā Relatione Ministerialis ex requisitione Actoris coram Actis
Officij Crenen. Plocen. deposita relegationem Lsi Josephi
dicti Jasinski protunc in Bonis Parzen cohabitantis de
crimine cujusdam homicidij per Te inculpati et Aresto
apud Actt innodati ejusdq. officiosam Tibi extraditionem £
edisserente necnon praehabita Actt offerentia /: nihil se
ad huncce L. Josephum interessaturum fore :/ circa Maonem
declarata te citatum in Actoratu Tuo intuitu praetensae
statuitionis ejusdem L. Josephi nostrum ad Judicium contra
Actt injuste promoto incompetenter agere sententiari.
Aresta bina ex Requisitione Tui super hocce L. Josepho
apud Actt imposita, primum quidem officiosa ejus ex-
£ per G. Economum ex dispositione Domini subsecutam edisserente
traditione

extraditione satisfactum subalternum vero jam post
traditionem toties dicti L. Josephi in carceribus apud Te
gentis „subsecutum" eundem in Bonis Parzeń nonpraeveniens cassari
annihilari a nexuq eorundem et omni injusta Tua
impeditione Actt eliberari ratione vero Processu injusti
Actt aggravationis poenis exemplaribus Te subesse de
Litis expensas refundendas mandari caeteraq pro exige
Legis ac negotij statui, sis pariturus et respons
Datt in Bielsko Die 10 Mensis Januar Ao Dni 1791.

M. R. G. Providus Michael Kaminski de Plocko Authus et Ju
palam rvit quia ipse citt litt sigitt pro Judiciis Trib
Plocen in Bielsk Calebrane seroien sequentis tenoris /: inseratur :/ editam con
pfatum citt ad Bona Rudówko die hodierna in Actu
tenta, detulit exportavit posuit reliquit et de positione not
cavit de quo pfen iden Ministerialis fecit Relationem
In Pro Plocen Fria 3tia ante Fsm S. Pauli Primi Eremi
proxa scilicet die 13. Mens Januar AD 1791.

Copia Citationis
ex Parte Jltrmi Rndi
Wyszkowski contra
G. Lissowski.

1791 Anno

In Pro Plocen Fria 3tia post Fm Sanctorum Trium Regum
proxa scilicet die 11ma mensis Januarij AD 1791.

Stanislaus Augustus DEI Gratia Rex Poloniae Magnus Dux Lithuaniae Russiae Prussiae Masoviae Samogitiae Kijoviae Volhiniae &c &c.

Vobis PP. Ignatio Białłoskorski Burgrabio Castrensi Plocensi et Mariannae de Uminskie Invicem Conjugibus de Personis Bonisque ac Summis vestris gnaliter Omnibus mandamus, ut in Terminis Communibus Terrestribus Plocensibus prius vel proximius ab hinc juxta Suam Cadentiam in Sieprc celebrandis pltr ac peremptorie Compareatis. Ad Instantiam P. Alberti Lissowski Actoris Qui vos et Quidem Consortem in Assistentia Mariti inhaerendo Manifestationi Suae Contra Vos factae Seu faciendae citatum Ad videndum et Audiendum Vos unum ad alterum Sese non referendo ad Solutionem et restitutionem Summae Quingentorum florenorum Polonicalium Subreptitiae ac si vi quaerendae cujusdam pro re vestri obligationis ad Summam vestri Majorem ab Actore per Vos utrosque Conjuges necessitatae et Contractae, attamen ut fertur non in obligationem classificatam, verum pro vestitu Utrorumque vestri ac alijs necessitatibus vestri Domestilis conversae una cum Provisionibus ab Actu Contractionis dictae Summae proveniri debitis instantaneam Sententia Judicij nostri Stringi et Compelli. Caeteraque pro Causae Praesentis exigentia Contra Vos Statuj decidi et Sententiari Litis Termino advenienti parituri et Judicialiter responsuri Datum in Sieprc Die Quarta Januarij 1791. Anno.

MRS P. Michael Zawadzki de Rzepino Authum et Jurat plm rvit quia Ipse Cit Lit sigit producens Terrestris Plocen Servien Tenoris Talis = Inserat = edit Cons Ptad Cit ad Bona Białłoskorski Fra 2da praesens Septimanae detulit exportavit posuit reliquit et de positione notificavit &c Quo Eius Relatio

In Cur Plocen Fra 4ta pridie Festi SS Trium Regum Scilicet Die Mensis Januarij A D 1790

Citantur ### D. Białło
skorscy per D. Lisz^a^ski
pro Judicijs Terrestri
bus Plocenę in Siepre
celebrandis 1791.

Stanislaus Augustus Dei Gratia Rex Poloniae Magnus Dux Lithvaniae Russiae Prussiae Samogitiae &c.

Vobis Illri et Mficis Josepho Pincernae Plocensi et Stanislao Tribuno Sierpscensi Fratribus inter Vos Germanis Rokitnickim, de Personis Bonisque Vestris Glter Omnibus Mandamus, ut in Judiciis Communibus Trribus Plocensibus prius et proximius abhinc in Duobus Septimanis Districtualiter in Bilsko Celebrandis Ctmo ac peremptorie Compareatis — Ad Instantiam Meorum Felicis et Josephi nec non Tertij in Mcae Vestri Circumscriptiva de Nomine non exarati Fratrum inter Se Germanorum Zielinskich Pocillatoridarum Terrae Rosanensis Actorum. Qui Vos Manifestationi Suae contra Vos in Acta Authentica Rm illatae vel inferendae inixi uti in Negotio per Manifestationem a Vobis illatam non dismembrato junctim Citant — Ad Videndum nimirum et Audiendum. Attenta Vestri Manifestatione sub ie Vigesima Secunda Maij Coram Actis Crenae Plocensis Cenae Se Actores et Obiectione indeducibili, et Verbis magis Personam Perstringentibus: quam negotium fulcentibus repleta Anno Pterae illata Eadem Mfna uti circumscriptiva ex Actis Eliminari in Juncta, Vos Poenis tam pro Obiectione indeducibili, quam pro Verborum Perstrinctivorum Exaratione Seorsivis, Cuique Sejuncto Demerito ad Aequantibus puniendos arbitrari, hoeque Omne in Negotio, quidquid lex et Aequitas postulaverint, juxta Conclusiones Judlter efformandas Sententiari Proquo Citamini Sitis igitur paritiori et peremptorie responsuri Datt in Bilsko ie Vigesima Octava Decembris 1790 Anno.

m. R. G. P. Gregorius Gołębiewski de Kamkowo authus et
jurato palam Rvit quia pro Citt. Literatis Sigil.
pro Judicijs Tribus Plocens. in Bilsko Celebr.
Servienti Tenore Sequens (Inscrutur) Edit. ca
pitalis Citt. et quia cons. m. Stanislaum Rokitnicki
ad Bona Kruski Jura Tertia pro Septimana
cons. autem Ipsum M. Josephum Rokitnicki ad
Bona Gozdowo ~~Jura Quarta pro Septima~~ die Nostra ~~et~~ actum hujus
Septimane detulit exportavit posuit Reliquit et de
situne notificavit de quo ejus Relatio

In Ro Plocens. Jura Quinta pridie Festi Sancti
Agnethis Virginis et Martyris Scilicet Die 20 Mensis
Januarij Ao Dni 1791

Stanislaus Augustus Dei Gratia Rex Poloniae Magnus Dux Lithvaniae etc. Vobis Mfico Ludovico Szymakowski Pincernae Przemysliensi Bonorum Unierzyc haeredi et Possessori tum Gnosis Mathiae et Mariannae primi ott Gnosi Tabulski secundi adpsens Voti Gnosi Joannis Purzycki Conti Fratri et Sorori inter vos Germanis Loiewskim ott Gnosi Antonij Loiewski cum ott Gnosa Anna Laskowska procreatis filia et filiae quondam ott Gnosorum Ludovici Laskowski et Helenae Wolinska Conjugum nepoti et neptissae ott vero Gnosae Mariannae de Wolinskie primo Mfici Borowski expost ott Mfici Petri Paczkowski Dapiferi Cremenecensis Contis pfatae ott Gnosae Helenae Laskowska Sororis Germanae steriliter vita functae erga infraexarandos actt Successoribus ac tibimet Gnoso Purzycki marito nec non Successoribus ott Gnosi Thomae Roginski ut pote Francisco et Joanni Roginskim ac ~~et~~ S Melchiorij Sutkowski de bonis vestris gnlter Omnibus mandamus ut in Trnis Communibus Trribus Plocensis juxta suam Cadentiam in Plonsko celebrandae pnlter et peremptorie Compareatis ad Instantiam Gnosorum Elisabethis de Laskowskie ott suprascriptorum Gnosorum Ludovici Laskowski et Helenae Wolinska Conjugum filiae ott pfatae Gnosae Mariannae de Wolinskie ultimo Voto Paczkowska sterilis Sororinae Germanae vestri cittorum Gnosorum Loiewski et Purzycka amittae pfatae ott Gnosae Annae de Laskowskie Loiewska Matris vestrum Soro ~~Lubiet~~ ~~ut~~ Sebestiano Vice Palatino Gniznensi Adamo et Feliciano ~~itie~~ Sutkowskim

ris

Sororis Grnae ott Gnosi Antonij Borucki relictae Cont
Matris et Simonis Borucki Filij a Gnosa Julianna
de Laskowskie ott Caroli Filia ott vero supraseroru
Gnosorum Ludovici Laskowski et Helenae Wolinska
neptissa praetactae ott Gnosae Ultimo Voto Paczkowskie
sterilibus fatis extinctae Consuccestrice actt Gnosi B
rucki Sorore avunculari Grna Juris Cessionarij Qu
toris actt qui vos et quiae assia indigenae cum Ea
de Lege requisita "Inhaerendo" Maone authe factt seu facienae
Documentis Causam infraexprimenae elucidantib
~~insistendo~~ citant seu potius ad incidentiam Caus
et actoratus vestri Gnosorum Purzyckich Inscrip
omnes sive suorum actt conae vos Cittos vestri G
Purzycki conae Te Mcum Szymakowski in R
gestris Judlibus facienae pro uno eodemq Trno
sistendo vobis actoratum adcitant idq ad viden
et audienae intercisa Nuptiali Millesimo S
ptingentesimo Sexagesimo quarto Anno Die Vi
sima Septima Februarij in Drozdowo Datuata
Actisq Crenae Plocenae Fa Sxta ante Fm Scti Mar
Pontificis Venerandi Anno eoae oblatuata qua
tercisa tol dicta ott Gnosa Marianna de Wolin
primo Borowska expost Mfici Petri Paczkowsk
Consors stante cum eoae Mfico Paczkowski Com
bio Summa Quatuor millium quadringentoru
Florenae Pott ab eoae marito inscriptitiva gauden
eoae Summa Actricis Matris ac Gnosae Wypyska

Actt Gnosi Borucki jurisdatrice qua Consuccestricibus Naturalibus omissis ott Gnosae Conegundi de Loiewski tui Gnosae Purzycka et Loiewski Sorori Gnae protunc Gnosi Melchioris Sutkowski Conti Futurae expost Gnosi Thomae Roginski Conti steriliter decessae in Summa Trium Millium florenę Polonę sub potestate Mariti ultra expressam mentem Legis disposuit uti cum lesione Juris Naturae Actricis et Jurisdatricis actoris tum att actuum si qui lesivi intercessere cassatis legalibus approbatis. Decrum Condrale in fundo Bonorum Unierzysz Die Tertia Mensis Julij Millesimo Septingentesimo Septuagesimo Quinto Ano inter Succores et Creditores ott Alfici Michaelis Szymakowski Dapiferi Ciechanovienę tui Alfice Szymakowski citate Parentem latum actisq Crenę Plocenę Die Decima Nona Mensis Martij Millesimo Septingentesimo Septuagesimo Sexto Ano oblatuatum quo tangit tam pmissam Summam Trium Millium Florenę Poli eae Intercisa contentam quam mille quadringenta Florenę Poli tibi Gnosae protunc Tabulska ad psens Purzycka ob malam Judicij Informationem exinde eronnę et non subsecutam Succorum Omnium ott Gnosae Mariannae de Wolinskie ultimo voto Pączkowska quasi nonextantibus alijs Succoribus quinimo celatis qua Creditorum adiolationem adjudicans et Collocans ac ex alijs rationibus tractu Causae exponendis meliorari quo me

liorato

meliorato casu Summas Originem inscriptitiae
mae 4400 Florenorum Polon muliebris ott tol dictae Gen
de Wolinskie Paczkowska retinentis in trina Cap
dividendam censeri caeteraq pro Portunitate negotij
Causae istius conc vos statui decidi et Sententiam
Citamini igitur sitis Tmo adveniens parituri et
Judtlis responsuri Datt in Plonsk Die 7 mens Fe
bruarij Anno Dni 1791. Bogate
M R G P Mathias Zubrzak de Gostkowo Authe et Jurisd
ptm vit Quia Ipse Citationes Literas Sigill pro Jure Tri
Plocen in Plonsko Celebrans servien Tenoris Sequ
Inserat edidisse ptas Cit et quia conc ~~[illegible]~~ M Szym
kowski ad Bona Unierzysz conc G G Purzyckie et Lop
ska ad Bona Maczewo conc autem G G Rogińskie ad Bo
Baboszewo ~~[illegible]~~ Fra 6ta proximo ptentae Septim
nae detulit exportavit posuit reliquit et de positione
notificavit de quo rius Relatio.
Jus Plocen Fra 4ta ante Fm S Agnethis Virgo et Mart
Sulicz Die 19 Mens Januarij A D 1791.

Stanislaus Augustus DEI Gratia Rex Poloniae, M. D. Litt. Russiae, Prussiae, Masoviae, Samogitiae, Livoniae, Podoliae, Podlachiae, Kijoviae, Smolensciae, Severiae, Czerniechoviae.

Tibi Mco Severino Malewski Tribuno Wissogrodiensi Bnum Cybulin Haeredi de Prna ac Bonis tuis gnlr Omnibus Mdmis Mdmis, ut in Judiis Tribunatus Rni Petricoviensis tum dum Causa praesens ex Regestro et Inscriptione Sibi Competentibus ad judicandum vocata, et clamata extiterit pnlr ac peremptorie Compareas — Ad Instantiam Magnifici Adalberti Ciechomski Tribuni Gbinensis Actr Qui te Inhaerendo Documentis et Probationibus Suis Citat. Seu potius ad Incidentiam Causae cum SSbus Wagrovianis ex Inscriptione tam sui Actr quam è converso in Regestris Nostris Judiciariis procurata adcitat, ad Videndum et Audiendum. Te ad Solutionem Summae Duorum Millium Florenor Polonicalr ex Summa Succor Wagrovianor in Bonis Mirosznice in Palatinatu Lanciciensi Inscripta et locata per te Citr levatae, ad se Actr ex Rationibus tractu Causae exponendis juste Merito regredi, et restitui debitae, una cum Provisione Retenta per Sententiam Judicij Nostri Stringi. Processum ea in Causa super te Obtentum Poenis Condignis Sufferri. Caetera ad Conclusionem Nostro in Judicio exponendam decidi et Sententiari Citteris Sistis pariturus et judlr Responsurus Datt Petricoviae Die 23tia Mensis Xbris Ao Dni 1790.

MPGP Albertus Szczepaniak de Villa Tycho Authum et Jurat palam Rit Quasi Ipsi Citationem Literat Sigil pro Judis Tribunat Rni Petricoviensis Servior Tenoris talis Inscriptae Edit Corpus Pfat Cit ad Bonum Cybulin Die hodierna in Actu Contentu detulit exportavit posuit reliquit et de Positione notificavit de quo pnus Jdes Mtis fuit Relationem

In Cro Plocen fra 4ta pridie festi Sanctor Trium Regum
Scilicet Die 5. Mensis Januarij AD 1791.

do Kancellaryi Wyszogrodzki do zeznania
y wyięcia per Extractum.

Stanislaus Augustus Dg Gratia Rex Poloniae Magnus Dux Lithuaniae
Russiae Prussiae etc

Ad Mtos Antonio Zglinicky Vicecomiti Sandecen et Josepho Czachowski
ad Jacobi cum ad Gra Roza Rymaszewna procuratore filio de Pernonis Bonig Vxoris
Gralitercumby grandamus ut in Dnis Communibus Terris Roczy Fra Stanislaus
Szczurowo ab hinc justa suas Cadentias in Siedlcz celebrand pro hac peremptorie
Comparentis ad Instantiam Gg Fabiani Zglinicki ad Gri Vicentii filii ad vero Gorae
Alberti Zglinicki et Marianna Kotarska ad Martini filia ad vero Grae Stanis-
laj et Sigismundi Kotarskich Sterliter de hac Causa decernen Litigium
Conjugum Sortium in Bonis Romatowo cum attinentijs ad Haeredis Filia
Supraexcipitor Gorae Stanisley et Sigismundi Kotarskich Sterliter de
cuius functor Sortis Germana Trinor Conjugum Nepotum Ad Qui
vos in hac parte Macnibus Coercendum Ad Actus Cras ad diem faciend ac
Documenta Causam per suffragium Citant Sub poena loco pro agenda
Executionis ad ponend privatim pariterq Condemnationem super te
Gabrielis Czachowski obtend et publicand adstant idq adriden et Audien
Vos Litis Cassatis Transactionibus Renunciatorijs Bona pro dictus Sortium
Bonor Romatowa Suor Actor Haeredit tam per ad Mcr Dorotheam
Malanowska ad Gasparis filiam cum ad Gra Anna Kotarska in
primo Matrimonij thoro progenit ad Gri Simonis Szczurowskij Conjug
Suor Actor Amitinor tum Gnor Matthiam et ad Michaelem Fratres
Germanos Kotarskie ad Johannis cum Mcr ad Mri Anna Czachowska
Genitor actor filios in pertinaces ad Gri Jacobi Czachowskij tuj Parentis ad
Coram Actus Crac Feria Sabbo pt dm S Francisci Confessoris in
Anno Millesimo Septingentesimo Quinquagesimo Primo Curiae
alienative Suor Actor quam per ad Gnor Paulum Czachowskij
Ic Litis Josephum Czachowskij in personam Sui Mti Zglinicki Litis
Venter et Illegitime subrecutis resolutis quibus via Juribus Le-
gibus et Justitia Contrarijs denissionem ea hac parte Sortium Bonor
Romatowa cum attinentijs Suor Ad Haeredit eor Ad Jura na-
tura Concenen cum dando Calculo demandari pretensionis qua-
vis ea ejus Sortibus pretenden directe respectu quorum pariter
Condescensionem ad Sortes prominend Romatowa cum attin
nentijs ad Sigrari Bonificationem Omnium prout ea tunc
et negotia eadem pro Ad demandari Litis expensas et Juris
de quod Jam extat Decretum et Sententiari Litis Principaliter
Respective Dabam in Siedlcz die 7ma mensis Januarij pro Anno Dni 1770mo

Sororis Germe alias nuncupati Congnum Nepotes tum Jacobi Matthej Casimiri Nicolaum Andreae
nati Gri Simonis Malanowskich dicti Pauli filios ad vero Gri Laurentij Malanowskij ad annos Kotarskich ad Joannis
Kotarskich

MRGS Casimirus Traczyk de Mochowo Authus et
Jurat palam Rvit Quia Jpo Citaonem literat Sigillat
Judicijs Trnibus Plocens in Sieprc Calebrans Se
viens tendrs Sequens (inserat) Edit Cons Pfa
Citat ad Bona Rumatdo die hodierna in Actu Co
tenta detulit exportavit posuit Reliquit et de pos
notificavit de quo Prsens Jg Mbis fuit Relationem
Jn Cro Plocensi Fra 3tia pt Fm SS Trium Regum
pxa Scilicet Die 11ma mens Januarij AD 1791mo

Citant GG Zylinicky
Malanowscy Mcum
Zylinicki Tribunal
Sieprcen

1791mo Anno

... do zeznania
y wyięcia per Extractum

Stanislaus Augustus D. E. Gratia Rex Poloniae Magnus
Dux Lithvaniae Russiae Prussiae &c.

Tibi Mco Stanislao Ubysz subjudicidae Trrae Plocensis
de Persona Bonisq Tuis Generaliter omnibus Mandamus
Ut Interminis Communibus Trribus Plocensis Trra Secunda
prius vel proximius ab hinc juxta Suam Cadentiam
Exalternata in Bilsko Celebrandae personaliter Ac perem-
ptoriae Compareas ad instantiam Perillustris Ordinis
Constantini Zboinski Cancellarij Cathedralis Plocensis
Actoris quite inhaerendo Mantioni Autenticae factae Vel
faciendae Ac Officioso Arresto Super Lsum Joannem
Woytczak de Bonis Snieldwo Interposito Citt
Id quod Videndae et Audiendae Te Ratione Praefati Lsi Joan-
nis Woytczak Servitia Annualia apud Lsum Albertum
Suis Actoris Subditum obeuntis ab Ejusd Servitiis Per Ipsum
Noncontinuati Modis Suis Avocationis, Et Ejusdem
Tam admultas Requisitiones per se actorem Ad te Citt
factas quam Etiam Interpositum Arestum Nolle Ex-
traditionis quinimo praedicti Lsi Joannis hucusq
apud se Detentionis Exindeq Carentiae Labor Causa
extitionis poenis hoc in Casu Legibus Descriptis Subesse
declaravi ~~Statutionem~~ Extraditionem Supra Scripti Lsi Joannis Woyt-
czak Instantaneam demendavi Bonificationem Caren-
tiae Labor Praestandam Injungi Litis Expensas prae-
fundi ac id qd jieris Et Justitiae Erit Decidi Sispa-
riturus et Respensurus Datt in Bilsko Die 13 Mnae
Januarij Anno Dni 1791.

M. R. G. P. Mathias Szymczak de Gierzyno Aethe[illegible]
et Jurat. Palam Roit. Quia Ipse Cit. Literat. Sigill. p[illegible]
Judicijs Tribus Plocen. in Bilsko Celebran. [illegible]
vientem Tenoris Sequen. (Inseratur) Editam Con[illegible]
praefatum Cit. ad Bona Kuchary Die hodie[illegible]
in Actu Contenta Detulit Exportavit Posuit [illegible]
liquit et Depositione Notificavit de quo Ejus

Relatio

In Cro Plocen. Tra 2da Ante Tm Sae Agneth[illegible]
Virginis et Martyris pxa Scilicet Die 17[illegible]
Men. Januarij Anno Domini 1791.

Mcus Ubysz Perper
Illustrem Rndum Zo
mski Pro Judicijs
Tribus Plocen. Citbus

1791.

Stanislaus Augustus D. E. Gratia Magnus Dux
Lithaniae Russiae Prussiae &c.

Tibi Gso Stanislao Trębinski Bonor Krzyżkowa Minor
haeredi de Persona Bonisq Tuis Gnaliter Omnibus Man
damus Ut Interminis Communibus Trribus Plocens
Tra Da prius vel proximius ab hinc juxta Suam Ca=
dentiam Exalternatu in Bilsko Celebrans Ptter ac perem
ptorie Compareas Ad Instantiam Perillris Ndmi Con
stantini Zbomski Cancellarij Cathedralis Plocens Actoris
Qui te In haerendo Maabtioni Authen Factae vel Faci
endae ~~ad~~ ac Officioso Aresto Coram Actis Praesens Knito
aut Recognoscendo Citt idq ad Videnda et Audienda Te Ratio
ne Lsi Silvestri Ovillatoris de Bonis Snietowo Subdite
Possessioni Sui Acto Subjett In Servitia Annualia ad
Custodiam Gregis Suae Sine Ullo Scitu ac Consensu ~~Sui~~ Actt
Susceptionis Et Ejusd Plus qam Semiduos Annos apud se Conser
vationis, Sibi Actori Tam ad Illatam Amicabilem Re
quisitionem qam Etiam ~~Interpos~~ Interpositum Officio
sum Arestum Non Extraditionis Imoq hujusce Lsi Sil
vestri Infugam a se Expillari Causa Exticionis, per idq Sui
Actt Elusionis poenis ad mentem Legis pro hocce demerito
facte Mulctari, Statuitionem Suprafati Lsi Silvestri
Ovillatoris Instantaneam Demandari Dama Exinde Cau
sata Bonificanda Injugi Litis Expensas Refundi ac
idquod Juris et Justitiae erit Decidi Et Sententiari Dat
in Bilsko Die 13. Mens January An Dni 1791.
Praedictae Lsi Silvestri

MRGP. Mathias Szymczak de Grzyno Autheticus et Judicii
Palam Dixit Quia Ipse Citt Literas Sigill pro Judicio
Trribus Plocens in Bilsko Celebrans Servientem Ter-
ris Sequentis (inserator) Editam Cont Citt praefatum Cit
ad Bona Kraykowko Die hodierna in Actu Contenta
detulit Exportavit posuit Reliquit Et Depositione ma-
ficavit de quo Ejus Relatio

In Cro Plocens Fra Pda Ante Fm Sae Ag
this Virginis et Martyris pxa Scilicet Die
17 Mens Januarij Anno Domini 1791

Gsus Trębinski per
Illustrem Rndum Zbo
inski pro Judicio
Trribus Plocens

Cittatur

1791.

Stanislaus Augustus Dei Gratia Rex Poloniae etc

Vobis SS. Stanislao Parenti et Salomeae Virgini innupto Filiae Podczaskim atque M. Bartholomaeo Falęcki Camerario Trnis Ciechanoviensis Bonae Wierzbica haeredi de Personis bonisque vestris ac Summis generaliter omnibus mandamus ut in Trnis Communibus Trnibus Plocensibus a data et positione praesentis Citationis prius vel proximius ex alternata in Raciąż Celebrandis generaliter ac peremptorie Compareatis ad Instantiam SS. Casimiri Głuszkowski et Hedvigis Zarembianka invicem Conjugum ac M. Stanislai Sierakowski Possessoris Rypinensis et M. Victoriae de Chrząszczewskie ultimo voto M. Ignatii Luboradzki Judicis Crenensis Ciechanoviensis Contis Sterilitate vita functae Naturalium Successorum Acta Qui vos et quae Assiam indigenae cum eadem Competentia de Jure requisita ab utrinque ad paratum Processum per se Acta SS. Głuszkowskie instituta et intentata paratumque Condemnationem super vobis obtenta et publicata inhaerendo Documentis Causam praesentis Suffragantibus Citant et Adcitant idque ad videndum et audiendum vos Cassata Ultima Dispositione et suprascripta M. Victoriae de Chrząszczewskie Luboradzka uti cum Summa in pinia et praejudicio Juris Naturae Suorum Acta Subsecuta nullo modo Subsistere valentia a praetensa Summa Sexaginta Aureorum Hungaricalium apud te M. Falęcki haerentia ab et supramentionata M. de Chrząszczewskie Luboradzka Accomodata se Acta vigore Juris Naturae respicientia vos Abjudicari et Solutionem Ejusdem Summae Sexaginta Aureorum Hungaricalium una cum provisione pro re Suorum Acta Decerni Caeteraque quod Juris erit Decidi et Sententiari Sitis Trno parituri et Judicaliter Responsuri Dati in Raciąż Die 23 mensis Maij Anno Dni 1791 de Wierzbica

Rnus Gilis Providus Victor Stanislawowicz aut hus et Jurat Palam vel Quicumque Citationem Literatam Sigillatam praesentibus Plocensibus in Raciąż Celebrandis Servienti Tenoris Sequentis Inserat Scilicet Conc. praefatum in Summa eidem haeredi Citat ad Bona Wierzbica Die hodierna in Actu Contenta Contenta detulit exportavit posuit reliquit et de positione notificavit de quo Jure Relatio

In Eccl.ae Plocen. fra Quinta post Dominicam Exaudi p.
Scilicet Die 9na mens. Juni Anno Dni 1791mo

In B

Stanislaus Augustus DEI Gratia Rex Poloniae Magnus Dux Lithvaniae Russiae &c.

Vobis Jsis Casmiro Gluszkowski et Hedvigi Zarembianka invicem Congibus de Prnis Bonisq vestris ac Summis gnlter Omnibus Mandamus, ut in Trnis Communibus Trribus Plocens Feria Secunda prius vel proximius abhinc in Płońsko Celebrand prlter ac Peremptorie Compareatis ad Instantiam Jsor Stanislaj Parentis et Salomeae Virginis Innuptae Filiae Podczaskich Actt, Qui vos inhaerendo Maoni Suae Authe facta in Assistentia de Jure incumbenti Citant idq Ad Videndum et Audiend Cassata Condemnatione in Judicijs Nostris in Raciqz Super Suis Actt non edit in Bonis Suor Actt ut Juris est Citatione indebite Obtenta Suos Actores ab Impetione Vestri Eliberari Caeteraq quod Juris erit Decidi, Sententiari Sitis Parituri et Judlter Responduri Datt in Płońsko d 15 Januarij 1791mo. Anno.

MKJP Josephus Synoradski de Borowice actuarius et Juratt palam vit quia Ipse Citt Literatt Sigillatt pro Jud Trribus Plocens in Płonsko Celebrand Serviens Tenoris Sequens (Inseratur) Edictt cons Jsfatt Citt ad Bona Wirzbica Sabbe proxime plenitae Septimanae detulit exportavit Posuit Reliquit et deposuit notificavit de quo Ejus Relatu

In Cre Plocens fra 2 Ante Fm S Agnethis Virginis et Martyris proxima Scilicet Die 17 Mens Januarij Anno Dni 1791.

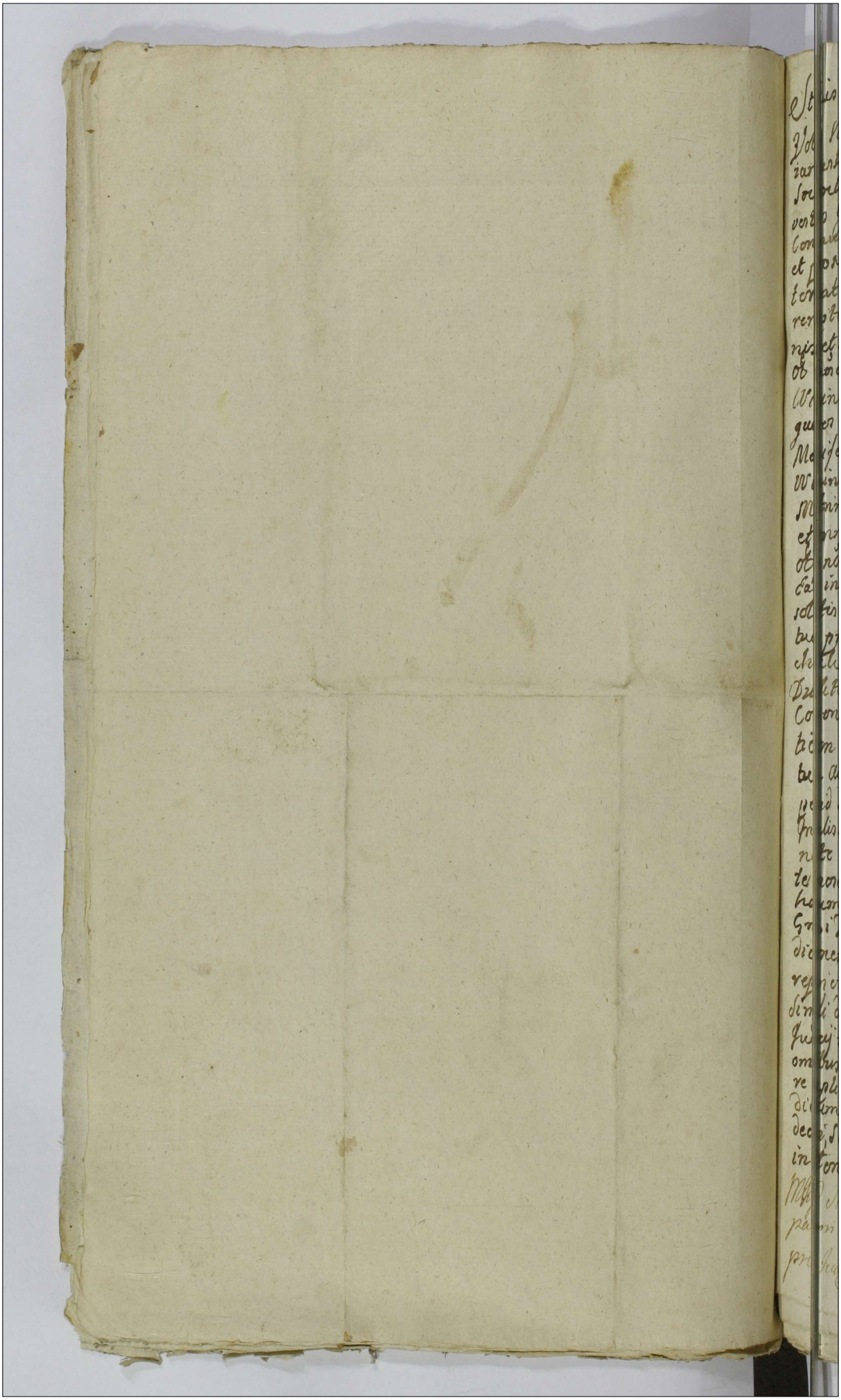

Stanislaus Augustus Dei Gratia Rex Poloniæ etc: 334

Vobis Nobis Blasco Wirzinski Victrico Francisco Dzierzanowski, et Feliciannæ Wirzinskiæ Coniugibus, Bonifacio Sochorski, Michaeli Skapczeki, de Personis Summis Bonis vestris generaliter omnibus mandamus, ut in Terminis Communibus Terrestribus Florenæ Feria Secunda prius et proxime ab hinc juxta Suam Cadentiam et Alternatam in Stanisławie celebrandi, personaliter ac prerenitorie Compareatis ad Instantiam Illius Stanisłai et Bonifacij Goszczyckich ob Valentini Filios cum ob Gnosa Eleonora de Kierskie in primo voto post tuj Sponsi Wirzinski Conjugis Progenitores Filiosq et Privignos Actor qui vos cum debitis alijs debet Existentia ilkhorendo Manifestationi Actæ facta Citatæ et eo, quia ta Nobis Wirzinski initis cum Eadem ob Gsa Eleonora de Kierskie Matrimonijs vestis apprehensæ Substantia Mobilis et Immobilis super Bonis Goszczyce Cibory Tatis Ejusdq ob Gnosi Valentini Goszczycki Acto Parentis derelicta Eadq in Seminationibus Ædificijs Stantibus Possessione desolatis Inventaria Acto Propria, varijs Personis tanquam tua propria et prædicti Gnosis Dzierzanowskim Sychorskim, et Skapczki, et Laboriosa Sacho de Bonis Dzierżawcowo Subdito Vario modo dedisti vendidisti, Seu Condonasti, Res mobiles totamq Supellectilem Domesticam dissipasti, Documenta Omnia post Fata Parentum Acto circa Existentia pereuntia quo Convertisti, perijt sub Acto Damni plus ad Mille Florenos Polonicos Intulisti, Solis agris et Ædificijs derelictis Seminatis te alienasti, Citamini igitur vos Omnes et quilibet Gnosi Wirzinski, ad respondendum et Satisfaciendum horum Omnium, una cum dando Calculo vos vero Gnosi Dzierzanowski, Sychorski, et Skapczki, ad Extradicionem Inventariorum rer quæ et quanta apud vos repertorum, et per Suam Wirzinski relicta sunt, cum simili dando Calculo et accrescentia, per Sententiam Judicij nostri stringi, aliq quod Juris erit his in præmissis omnibus ac alijs Circumstantijs futuro in Termino et tempore explicandis, ex Juste amissæ Proprietatis Actorum peridictam Gsum Wirzinski et Gnosi illicq emicantibus, decidi, Sententiari, Litis pariturum, et respensum, Dato in Stanisławie die Septima Januarij Anno Dni 1791

Mpp Simon Wilczyński de Malczyce Actus et Gerat palam est quia Ipse Cit Literas Regias pro Judicatibus Petitorijs pri Stanisław celebrand

Copia.

Serviens Renovis Sequens (Inseratur) Edit con
pfatt Edit et quid cons GG Wircinski et Dzie
nowskie ad Bona Goszczycze cons vero G S
cki ad Bona Cywiny Cons denique G Kapcula
ad Bona Brzesce Omnes Feria Secunda pro
Septimana detulit exportavit posuit Relig
et deposione notificavit de quo ejus Relatio
In Cro Plocen fra 4ta ante Fm S Agnetis
Virginis et Martyris proxima Scilicet die 19
Mens Jane A D 1791

My Kommissarze Rady Ekonomiczney Skarbu Koronnego od Stanow Rzeczypospolitey

Wam WW. Tomaszowi Rosciszewskiemu Podczaszemu Raciązkiemu y Franciszkowi Ubyszowi Podsędkowiczowi Ziemskiemu Płockiemu z Osob y Dobr waszych Ogulnie wszystkich rozkazuiemy abyscie na Terminie Kondescensyi w Warszawie nadniu 25. Msca Lutego w Roku teraznieyszym przypadaiącey z Mocy Dekretu Kommissyi Skarbu Koronnego w Sprawie między Szlo Ebertem Kupcem Warszawskim y Jego Administratorami z iedney a Sobą niżey wyrażonym Powodem z drugiey Strony wyznaczoney Osobiscie prawnie y zawito Stawili się, Ato na Prawne popieranie, Szlogo Adama Teyga Składu Solnego Krola Jmci Pruskiego Kommissarza Powoda, ktory polegaiąc na Prawie y Sprawiedliwości stosuiąc się oraz do powyższego Dekretu między tymże Szlonym Ebertem, a Sobą Powodem zapadłego, przypozwanie kogo interess wymagać będzie na termin Kondescensyi nadniu powyższym oznaczoney nakazuiącego przypozywa do Widzenia y przysłuchania się Was wyżey wymienionych Pozwanych do Attestowania y pilnowania Terminu teyże Kondescensyi obowiązania, w powodztwie zaś waszym przeciwko Powodowi niesłusznie uformowanym, nieprzyzwoicie czynić uznania y Siebie od wszelkiey impetycyi uwolnienia, Stawcie się więc y sądownie odpowiedzcie Dan w Warszawie Dnia 4go Msca Stycznia 1791. Roku

W R. P. Michael Kuminski de Płocko authus et Juratus Palam Rvit Quia Ipse Cit Literas Sigillatas pro Cmo Condnio Varsaviae agitandae Servientes Generis Sequentis Inveratur Edit Conc. Ptas Cit et quidem conc. Maum Rosciszewski ad Opidum Płock Conventumq Ordinis S. Dominici Contra vero Maum Ubysz ad bona Bonistaw Utriusque Die hodierna in acto Contentu Detulit Exportavit Posuit Reliquit et de positione notificavit de qua Ipse

Mlis fecit Relationem.

In Pro Plocene feria Quarta post Tem Sctor Trium Regum proxima Scilicet Die 12 Mensis Januarij Anno Domini 1719 Tmo

Wydanych Terminow ze Strony Szl.d Adama Teyga Kopia
na Relacyą do Kancellaryi Staroscienskiey Grodzkiey Płockiey

Actum

Actum in Castro Plocensi

Stanislaus Augustus Dei Gratia Rex Poloniae, Magnus Dux Lithuaniae Russiae Prussiae Masoviae Samogitiae &c.

Tibi Illri Mcd Josepho Zakrzewski Commissionis Civilis Belliae Pltus Plocen. Commissario de Persona Bonisque Tuis Gnaliter omnibus mandamus, ut in Judicijs Communibus Trribus Plocen. prius et proximus abhinc in Duobus Septimanis Districtualiter in Bilsko Celebrand. Utinè ac peremptorie Compareas. Qui ad Instantiam MM. Felicis et Josephi Zielenskiej Pocillatorum Plocen. Te Manifestaoni Tuae Conc. Te coram Actis Authenc. illatae vel inferendae inhaerendo Citant. Ad Videndum et Audiend. Praehabitu in Manifestaone Tui Conc. Te Actores die 22 Maij Anno praesenti coram Actis Crenc. Plocen. facta Obiectionis indeducibilis et circumscriptivae Excaratione, Te Poenis similiter pro Eadem obiectione prouti Circumscriptione nulliter factis mente Legis puniendum Judicari, Manifestaonem supra de Actu expunctam Eliminandam anseri, Omniaque totali in Negotio, quae de Jure et Justitia pflexerint conc. Te Statui pro Quo Citans. Sis igitur pariturus et Judlter responsurus Datt in Bilsko die 28 10bris 1790 Ao.

MRGP Gregorius Gołębiewski de Harnkowo Authus et Juratus palam rdit quia Ipse Citationem literalem Sigillatam [illegible] pro Jure Trrbus Plocen. in Bilsko Celebrand. Servien. tenoris talis (Inserat) Editam Conc. praefatum Citatum ad bona Gołocino fra 4. Dnica Septimana detulit exportavit posuit reliquit et de positione notificavit de quo Eius Relatio

In Crd Plocen. Sabbatho postridie festi Sanctae Agnethis Virginis et Martyris Scilicet Die 22 Mensis Januarij AD 1791.

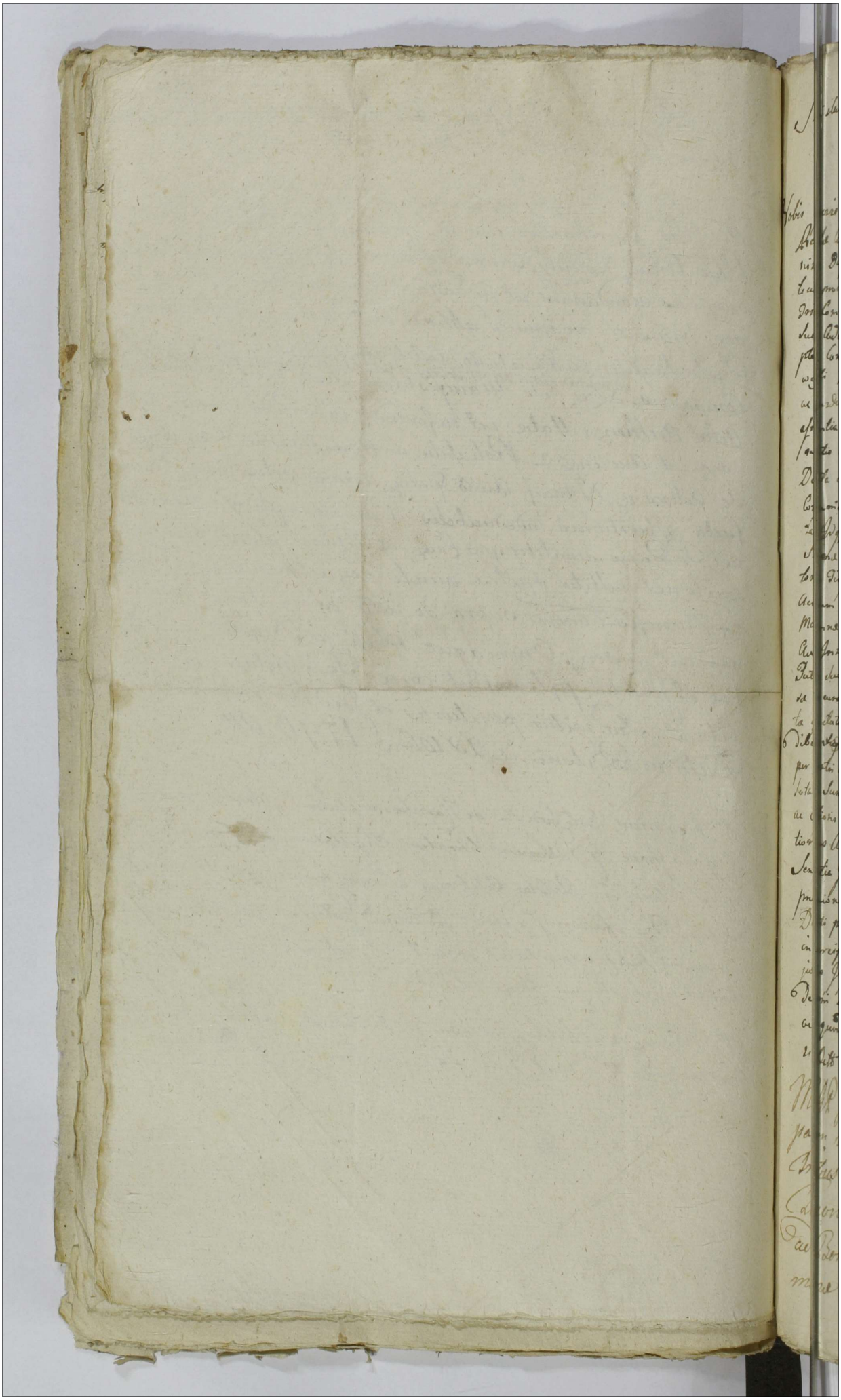

Stanislaus Augustus D:G: Gratia Rex Poloniæ etc

Vobis Ignatio Mariannæ de Horoszkiewicz ob Ignoti Adami Niedzwiedzki Relictæ Conti Viduæ aliisq: Successoribus Eiusdem Ignoti Adami Niedzwiedzki tum Matriculæ Duplicati et Successoribus cum ob Ignorantiam Sui seu alterius nominis Niedzwiedzki te cum præcautis de Rescriptis Bonisq: Vestris Generaliter Omnibus Mandamus ut Bonis Communibus Tribus Plebeæ Terræ Wa prius ad provisionem ob Absentiam Justa Juris Communis Regulas Celebrare Sterilitatem ac porro Juxta Edictalem legis præscriptam ex alternata in Plenitudine Celebrare Sterilitatem ac porro pitoris Comparentis ad Justitiam Generarum Agentis ob Ignoti Joannis Matthæi Wiesiki Relictæ Viduæ Eiusq: Ignoti Antonij Rzeszutskiego Curatorum Fabianum Nowakowski ac Eiusdemmet Ignotii Antonij Rzeszutskiego Manu Actorum qui Vos ad quendam assistentia Abatinæq: Judicem cum eadem de Lege requisita Judicandi Potestate Causam Rescripti Juxta Juramentum Partes Antecedentes Ignotas et Juris Gradus ad Audiendum Vos Atentis Documentis ad Solutionem Summæ Quingentorum Dinpsorum ex Summa Majori Mille Quadringentorum Dinpsorum Originaliter per ob Ignotum Casimirum Kowalskiego Sub: Actricem antecessorem Ignotis Eiusq: Sub: Julianellam ultimo voto de Gotha Matri et Mariannæ Struskæ Filiæ Jam vero Vestri Successorum Relatorum Avis et pro Avis Inscriptæ Derivantis, portionis Tractu per Eundem ob Ignotum Julianellam Patruum suum Marito ultimario Ignoto Antonio Malewskiego accuriata vig: Regij se asecurationis Authenticæ per Eundem Ignotum Antonium Malewskiego Supranotatum ob Ignotum Casimirum Bonorum Recognitionis Hereditariæ quietationem Authenticæ a Successoribus et Fortunatum Bonorum Recognitionis Hereditariæ dibus Supranotati Ignoti Casimiri Kowalskiego levate et Sequenti Tempore per Vestri antecessores precedente longo temporis Interstitio Mensis Decreti totalis Summæ Inscriptione Originali de Relata Ducto Respectu ac Obstantes Traditionibus ab ob Ignotum Joannem Grabia eo dentibus Quietationibus Authenticis nullatenus cum Summa restanti veluti satisfactionem Solutionis Sententiæ Judicij Apostolici stringi vetus Solutionem Eiusdem Summæ cum ac provisionem ab Eadem proveniens nec non cum altera Provisionem ad Actum Dantis primitivi levata et liquidata Demandari bonificationem Decessus in percipiendo proventu per Tractum Traditoria Recognitionis causata Juris vis Injungi Satisfactionem omnimodam ad obsequentiam Documentum Decretorum Decretis recitatam Satisfactionem decretis præcipue ultimario adinventi ac id quod Juris Est decidi et Sententiam Litis Dom Restituti et respon

Si Datt in Varsovia die 14 Mensis Januarij Anno Dni 1791

Ego Joachimus Rosicki de Szczuczewo authus et Juratus Varsaviæ Civitatis Literati Sigillatis prosequor Omnibus Plebeæ in Plenitudine Celebrandi Sententiæ Sequentis Insertatis Sibi cum Justitia ad Bona Niedzwiedzkie Sabbatho prime Septimane de tulit exportavit posuit Subsignavit et

depositione notificavit de quo Ejus Relatio

In Cro Plocens fra 2 ante Festum S. Agnethi Virginis et Martyris Proxima Scilicet Die 17 Mensis Jenuarii Ao Dni 1791

Stanislaus Augustus Dei Gratia Rex Polonie etc.

Vobis Prli ad medium Jmdo Valentino Cenninelli Camerino Collegiate Ecclesie Pennensis Tempa Prefecturium Carolo de Bonis Civi Subdito dilectis Amicis Vris gltr omnibus mandamus qd in Jnis Communibus Tribus Plouine Jona Secunda proxis aut proximis abinde juxta Suam fidelitatem exalternata in Plenitio Celebrande emittat ac peremptorie companatis ad Jnstantiam Officii Joannis de Castris olim Jnn. Joseph Knesevitch notarii Jnis Jacobenus Relicta Certis Vicibus Primo Maluzino Jani ad citandum Subditum Prefatis eis Domina et Egnis Jannis Rybicki Jenens Dnus Administratorius Acto, Qui Vos etquos Subditum in Acta Dni inherendo Jnis Actis facte velfacienda citand idq ad videndo etaudiendo Vos etquos Je Palmirum Cenninelli ad instantiam Statuti Dnium Egnis Officii de Bonis Tempa Subditi qui Jsem citatus apud te ante Quem Statutum Racne Renens Dnum Carolum Subditum Certo tempore quadam ex Racne Arbitrio pinatice in Pena Maluzinens Cum appibus in eadem existens exercitionis et Egnis adse propria authoritate expendo Sua Acta Dnia accepta mis, perdinem autem Justitie delens Subdito per Se Acta requisite nelle administratis Dnum Exinde Penam de lege prefinitam in Se tractio pris Penis Comminatis Sanctis mente Legis, minuitanens fore adinvenin Penas super vos extendi, in Litis Expensis condemnari aud quid Jnis erit contra Vos Statui decidi et Sententiari. Citis Ima Luce pantium Et judicii Reipmsum Datum in Plenitio die 17 Januarii 1791 Ao

Per Sententiam Judicij Nostri Dnium

Ego Simon Bielaski de Maluzino Authus et Juratus palam rogat quia Jpse Citationem Literalem Sigillatam pro Judicij Tribus Plouie in Plenitio Celebrande Seorsim tenoris talis Jnserat. Editam Cor Datum Citatum ad bona Tempa pro ada Septimane debuit exportavit prosecut relignit et de positione notificavit de quo Eius Relatio

In Cro Plouie Ada Ata ac Jm Sancte Agnetis Virginis et Martyris prima Sabbati Die Decima Prima Mey Januarij Anno Dni 1791.

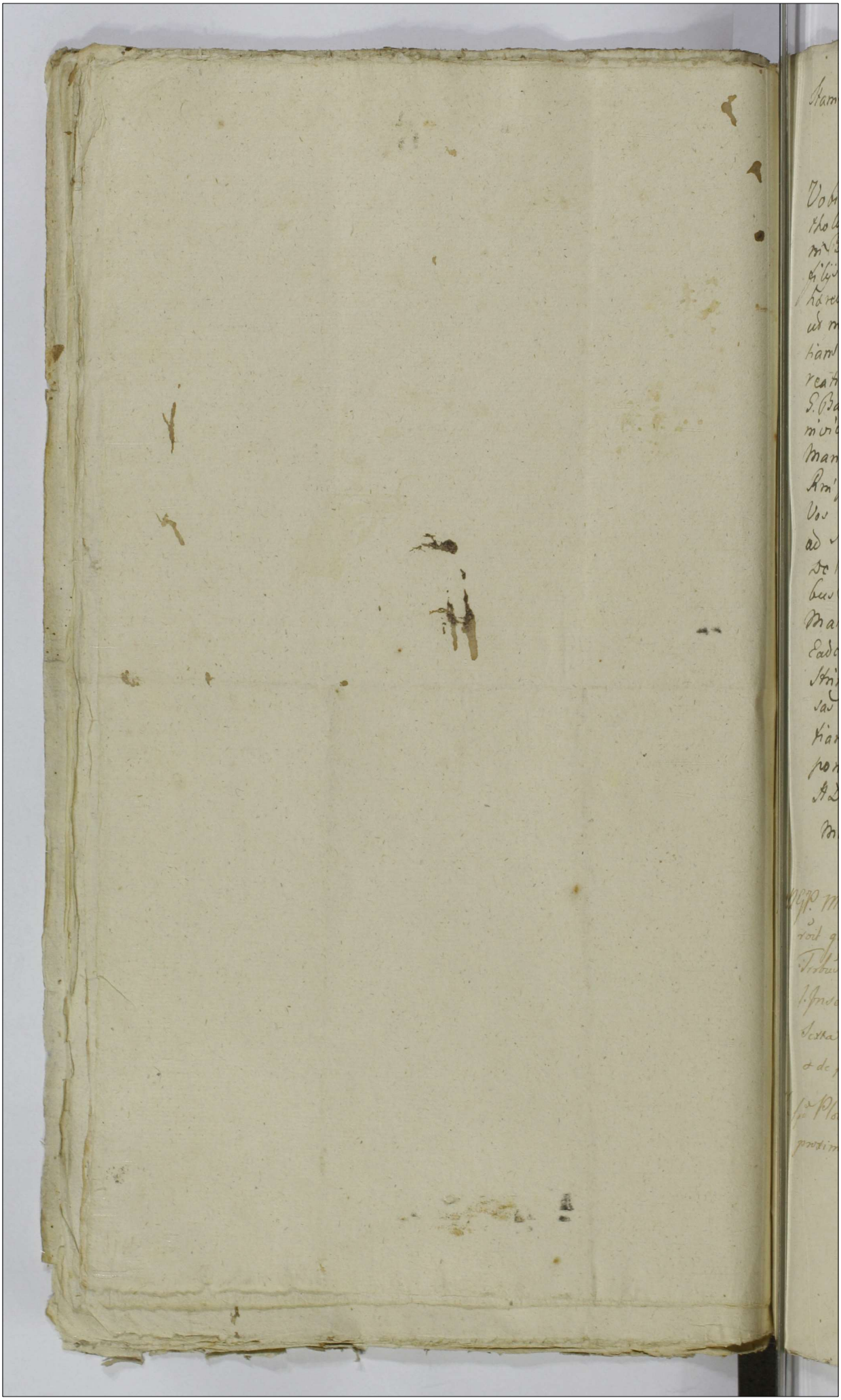

Stanislaus Augustus Dei Grâ Rex Poloniæ Magnus
Dux Lithuaniæ Russiæ Prussiæ &c.

Vobis D.D. Adalberto, Ignatio, Martino Kocięckim ab S. Bar
tholomæj Kocięcky cum S. Cunegundi Kulesziowna Antain
mi Domi Kocięcina Karakum Matrimonialiter Progenitis
filijs Fratribus Germanis Sortium mi Domi Kocięcina
hæreditibus de Persona Domini Vni glte Ombg mandamus
ac mi Firmi Committimus Quibg Plocensi Juxta Tenam Fundi
tiam mi Prouincie celebranda Plr ac Peremptorie Compa
reatis ad Instantiam D. Mariannæ Kocięckiæ Supratak ab
S. Bartholomæj Kocięcky filiæ Conti S. Cajetani Zdzyn
skiæ Moricem Conjugem Tak dni Vos et Quemlibet Manitak Mittta
mus Vt Eij mihi Coram Nobis Maiori Loci Coram Actis Authi
Rmi Fauk vel Faciendo Citant ad Videndum et Audiendo
Vos seu Quem Vestri Mandij Onus Solutionis affici
ad Solutionem Summæ Quadringentorum Florenorum Pak
de Bonis Paternis et Maternis mi Vim Donis ex Pacti
bus Bnd Kocięcino Prouincialis erga alias Sorores in
Matrimonijs Collocatæ debitæ Una cum Prouisionali ab
Eadem Summa Concernenti Sententia Judicij Prasonen
sis Stingi Solutionem mi Dilectæ Assignandis Actis Expen
sas rejudi Catera pro Causæ Proprietatis Statuj et Senten
tiam Actis Imo Adhæsionis Paritum et Jubtr Exe
quendi Dak in Plocensi f. d. die Festi Trium Regum
A.D. 1791. Jacobo et Cunegundi de Kulesze Kocięckim
Matthæo Victrico.

Mag.P. Mathias Lubrzak de Gostkowo „bogate" Author et Juratus notam
dixit quia Ipse Citationem Literas Sigillatam pro Judicijs
Terris Plocz in Plocensi Celebrandis Feriarum tenoris talis
Inserat. Editam Coram Actis Citatus „adbocz" Kocięcino Fra
Secta Presentes Septimana Schelit exportavit pursuit reliquit
et de positione notificavit de quo Eius Relatio

In Ter. Plocz Fra 4. ae Ter. Sa Agnetis Virginis et Martyris
proxime Scilicet Die 19 Mensis Januarij A.D. 1791.

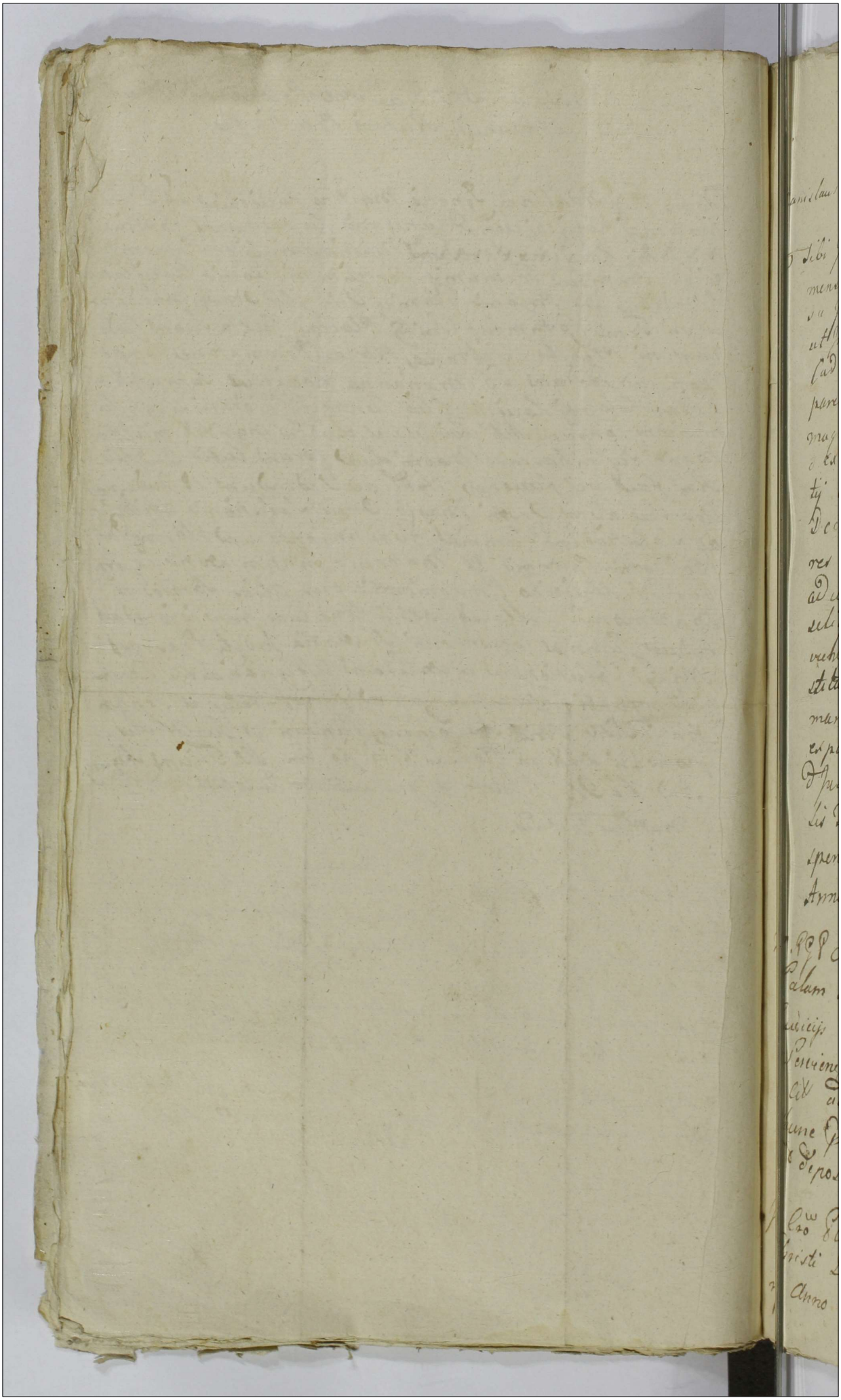

Stanislaus Augustus Dei Gratia Rex Poloniae etc.

O tibi Illmo et Rndissimo Adamo Herbowski Canonico Hel
mensi Civiliter Bellicae Trnae Visdae Comissario de Cau
sa Infrascripta Bonisque tuis Instit. omnibus mandamus
ut In Trnis Communibus Trribus Plocens. Justa Suam
Cadentiam in Bilsko Celebrandae Ptr. Lgme, peremptorieque Com
parere ad Instantiam Eri Joannis Dąbkoski Illmi
magnifici Stabiani Cholewski Judicis Trnis Sochaczewen.
et ex Trra Rozanen. ad Commitia Varsaviens. Electi Nun
tij Clavis Mąkolinen. Comissarij actis Quibus ad Paratum
Decretum Injunctae Personalitatis paratos anterio
res Trnos Vacante Jurisdictione Trrae Visogrodiens.
adcitat advidendae et audiendae Te ad Restitutionem
seliginis Coretorum semi octodecem mensurae Varsa
viens. persolutae Sententia Judicij Nostri Stringi Re
stitutionem et Bonificationem Instantaneam de
mandari poenas super Te extendi Damna et Litis
expensas Refundi Caeteraque pro exigentia Legis
et Justitiae Contra Te Statui dicendi et Sententiari
Sis Trno Adveniens Paritarius et Judicialiter Re
spensurus Dtt in Bilsko die 3. mensis Januarij
Anno Domini 1791.

M. R. P. Simon Filipiak de Podlecko Authus et Jurat
Palam Rvit Quia Ipse Cit Literatt Sigillatt pro
Judicijs Terribus Plocens. in Bilsko Celebrandae
Serviens. tenoris talis (Inserat) Edit Cons. Ptatt
Cit ad Bona Orszymowo die hesterna Actum
hunc Praecedens detulit exportavit posuit Reliquit
et depositione notificavit de quo Ejus Relatio

In Cro Plocens. fra 2tia post Fm Circumcisionis
Christi Domini proxima scilicet Die 4ta Mens. Janua
rij Anno Ejusdem 1791mo

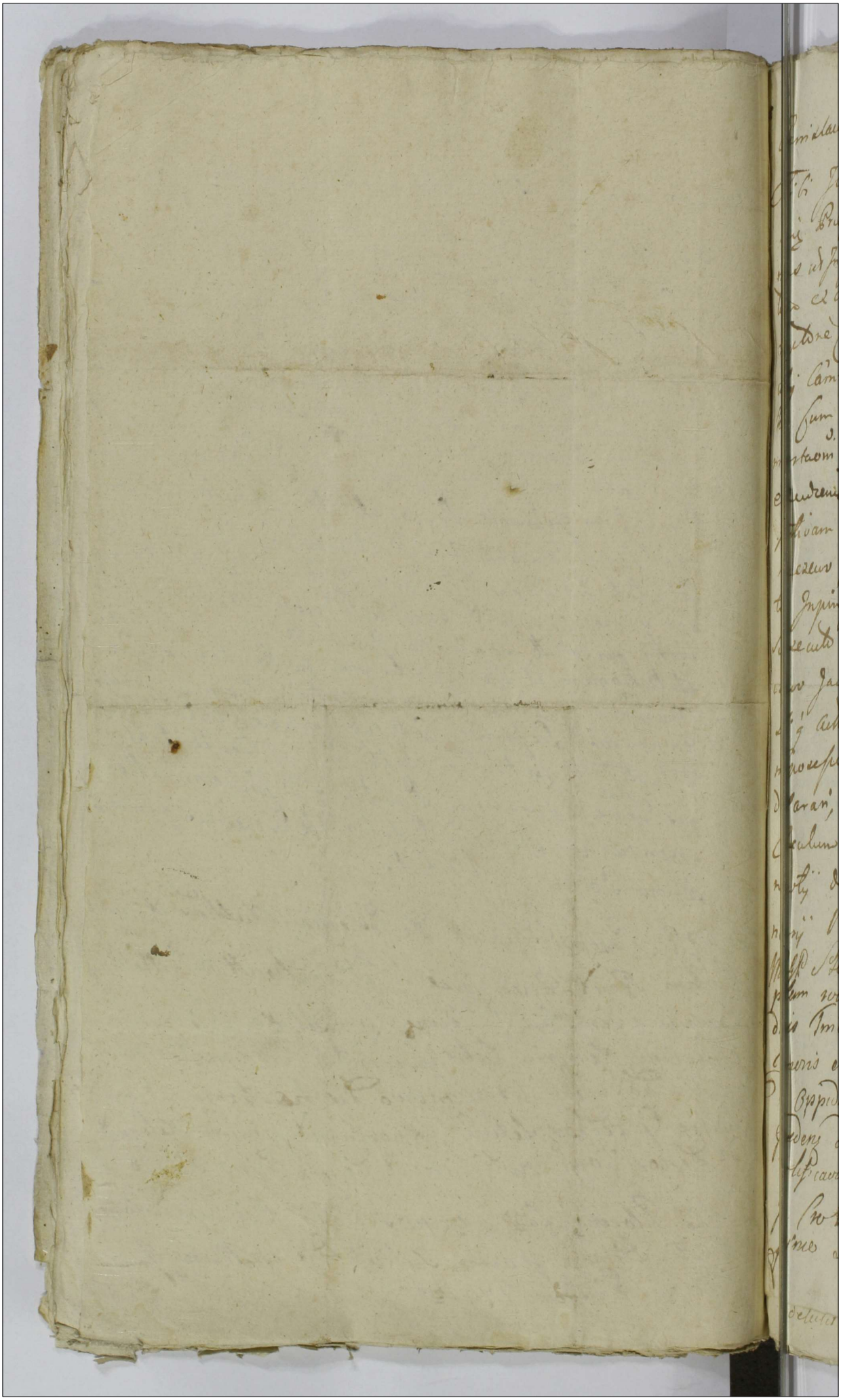

Stanislaus Augustus Dei Gratia Rex Poloniae &c.

Tibi Illtri Adm Rndo Stephano Gorski Ecclesiae Raciaz-
ziensis Praeposito de Prna bnisq tuis gltor obus manda-
mus ut In Judicijs Trribus Plocensibus Juxta suam Caden-
tiam et alternata In Plonsko Celebrandis pltor ac Pe-
remptorie Compareas ad Instantiam G. Joannis Zuro-
wskij Camrij Trris Visogrodiensis Bo Zukowa Waurzon-
kow Cum attinentiis heredis acto Qui te Inhaerendo ma-
nifestationi factae alijsq Probationibus Citat ad videndum
et audiendum, Comportationem Cujusque Testamenti usur-
pativam tui ~~pose~~ possessionem Pessulae in Villa deserta
Kruczewo Jacentis firmantis idq instantanee tibi Cita-
to Inpingi, Quo, uti cum praejudicio et Contrarie legi
subsecuto Cassato, Pessulam agri in dicta Villa Kru-
czewo Jacentem ad Ba Zukowo ab antiquo spectans
sibiq acto insimul Cum alijs Sortibus abresignatam
in possessionem acto uti actualis heredis # dimittendum
declarari, de perceptis ex Eadem pessula proventibus
Calculum Reddendum Censeri, Caeteraq pro Exigentia
negotij decidi. Dato in Plonsko die 7ma mensis Ja-
nuarij 1791. anno # Cum in Seminationibus
MRGP Stephanus Bieniek de Vicarsy Authors et Jurat
palam rolt quia Ipse Cit Literat Sigillat pro Ju-
dicijs Trribus Plocensibus in Plonsko Celebrandis Servien
Tenoris Sequens (Inseratur) Citt cons Praefat Citt
ad Oppidum Raciaz (Oppositarum) die hesterna Actum hunc
praecedens detulit exportavit posuit Reliquit et deposiuit
notificavit de quo ejus Relatio.
In Cro Plocensi Sabbo pt Fm SS Trium Regum
proxime Scilicet Die 8 Mensis Januarij Ao Dni 1791

Illis admodum Rndis
Praepositus Raciązyen
f. S. Turowski
Atatur
179 Anno

Stanislaus Augustus DEI Gratia Rex Poloniæ etc

242

Vobis Mûs Michaeli Lipski Succamerario Sre Rae Mtis Actionum Causarum Iudici Iacobo Supplicanti Minoris Privilegii Thelonei Sûi Graphoq Vestro Canonico Asperimeno et Capitineo Dapiferq Curiæ Generalis de Personis benesq vestris Omnia mandamus ut Jn Sûis Commissis Terris Sterq Peria Secunda prius proclamissve Abbinc Juxta Scam Cadentiam Lege generali per Exulceratu Jn Statuto Celebrand pliti ac peremptone Comparentes ad Instantiam Dñi Agnetis de Drabic ad Sequnis Matrimonii Pactum Contracti Dñae Matris et Valentini Matrimonii Pacij Dñi et N. Joannis Szumanskiego Administratoris ejusdem ver Inhærendo mandatum suæ Actricis facta alias probationibus Citant Seu potius per Tenorem Legarum Terminum ad Lustrandum Decretum Inquisitionis Edmundi Inquisitionis Curatoris Actionis Sûis et Juris gradum Audiendum Videndum et Audiendum Satisfactionem Omnes premissos Delictus Complices Delictûs Inquisitionis prætendand mandari eandem que Inquisitionem Instantiæ Actricis Causis Quæ Delictis principue te Meum Succamerarium Delicti Scitum Rem Vindicandum Tuendum et Defendum pro admissis Decijs Centesimæ Antinini Sûi Delicti et Inquisitionis Edmundi pœnis pro quo libet Demento Dictis Personalibus et Enumeratibus Reprehendendum Judicari Condemnatis non expectatis Jij Super eadem Subreptitiæ et Validipetus Jn Judicio Insistendis Obtentum Sine pœnis Cujusvis ac id quid jus et æquitas negotium Causæ premere Suppetunt ang Ver Omnes Citatos Pacij et Sententiari Citis Prud Lantum et Respondeat Dat Jn Castris Die 14 Mensis Januarij Anno Dñi 1791

Mag. Joachimus Rosicki de Strzeszewo Archius et Judex palium Scit quia Jpse Ex Literali Requisitu pro Judicij Tribus Proceris Jn Plenario Celebrando Anniq Generalis Sequens Inseratur Citat cons Jdcirco Citat ac Bona Vocat ad Diem Sabbo proxime Elapsi Septimanæ Delicti Expectant proximi Reliquat et Depositor

notificavit de quo Ejus Relatio

In Cre Plocens fena 2 ante Fm S. Agnetis Virginis et Martyris proxima Scilicet Die 17 Mens Januarij Ac Dni 1791

Stanislaus Augustus DEI Gratia Rex Poloniae &c

Tibi Nobili Simoni Czwierczakiewicz de Prna Bonisq tuis
gnaliter Obus Mandamus ut in Trnis Communibus
Trnibus Plocens Feria Secunda prius vel proximius
juxta Suam Cadentiam ex alternata in Plonsko
Celebrand pltor ac peremptorie Compareas ad Instanti
am Mfici Francisci Dobrski Pincernae Rosanens actt Qui
te Inhaerens maoni suae Authe factt seu faciend
Citat, seu potius ad Incidentiam Causae et actoratus
ex parte Gsi Thadaei Przedpetski Cons se actt promott
adcitat idq ad Videndq et audiendq te ad Comportatio
nem Scripti Manualis per se actt in Rem Ejusd
Gsi Przedpetski Super Summam Quadraginta Aure
orum Hungaricatt Datt, et per Eund Gm Przedpetski
apud te relictt: Sententia Judicij Nostri Stringi, quo com
portatt ad recognitionem Judicialem quanti Summae a se
actt levasti adigi, ac id quod Juri erit decidi et Sententia
ri Sis pariturus et Judlter responsurus Datt In Plon
sko Die Quinta Mensis Januar Ao Dni 1791mo

MP GP Valentinus Losiewicz de Dobrosielice Authe et Jurat
palam Recognovit Quia Ipse Litteralem Sigillatam pro Judicijs
Terrestribus Plocensibus in Plonsko Celebrandis Servientem Te
noris Talis (Inserat) Edictt Cons Gratt Citt ad Oppidum Ra
ciaz domumq Citt propriam, ibid Sittm die 17 Mensis Aprilis
~~[illegible]~~ Delictt Exportavit posuit Reliquit et Depositione
Notificavit de quo Ejus Relatio.

In Co Plocens Fra ~~[illegible]~~ 2ta postridie Festi Conversionis Sancti
Pauli Apostoli Scilicet 26. Mens Januarij Ao Dni 1791.

Adcitatio ex Parte
M. Dobrski Conę
N. Cwierczakiewicz
pro Judicijs Trium
Plocensę ex alterna
ta in Płonsko Cele
brandę Conscripta

1791mo

Stanislaus Augustus D.G. Gratia Rex Poloniae Magnus Dux
Lithuaniae, Russiae, Prussiae. etc
Universis
Volis Nris Remandis Subjudicibus Paulo Judici de Tribus
Vispogne, Fratribus Jrs de Germanis Vudtubowskis
Commissionis Limitis Bellicis Commissarijs de Ser:
jenis Bonis Vestris gratis ambos mandos et Jus
Terminis Communibus Tribus Skwary I= 2. pri
us provisionaliter abinis juxta veram Dentium
Leg Descriptis Jr Skwarsku ex Alternata Utrorumq
pltis juramentis, comparentis ad Instantiam Mi
Josephi Franisci Bim Mis Bolesti de Kozielsky
Kozielskich Notarij Nris Dobrinen Ad Dni vos Va:
cantis Jurisdictionem tum Cras quam Jrs Vispogne
Inhaerendo Documentis Causae presens Insuper
gans Citat seu petitus pt Translatorium Nrum Si
gli quo Translatorium dicti petit. / adivat Dnj ad
videndum et audiendum Vos ad Solutionem Summae
12.94 Fl Jnsuper 21. Pcd actis Cras Vispogne die
3. Mens Julij 1700. Aō per Ipsum Plentum ad mi
Pauli Vudtubowskis Judicis Nris V. Jogne Vos
Ad Parentis ad Mū Bernardo Kozielskich Subju
dicis Nris Dobrinen etiq Suj ad Parenti Inscriptes
ac Jnjst per Eund Meum Kozielskich Subjudicis ad
esse una cum Provisionibus ab Eud Summa de
ctis et provenient per Sententiam Jud Mō Ltim
gi et adigi Nrō vero Mandi cum Eund Jnscripti
ones nullatenus Interpretandis eundq ab Officio
Cras ad Judm Nrm Vispogne indebite Cunctel
Remissionis penis reprehendendos Judicium ac Jd
quod Negotium Causae presens proposuerit cum
Vos Statuj Decid. et Sententiari Actis Jgitus Jnd
advenient paritur et Judtō Responsum Dnb Je
Stanislaw die 12. Mens Januarij Aō Dnō 1701.

MPH Nicolaus Schadowski de Wasowo auctus
et Jurat palam vit quia Ipse Cit Literal Sigill
pro Jud Tribus Vbens in Wolowsku existend
Scriptas Tenoris Sequens / Generaliter / Edict
cons Pltt [illegible] ad Bona Laborowo et quid cons

~~Cong. Ipsalt. Cit. ad Bona Zaborowa et quia cong. Ittr.~~
~~M. Romualdum et quia~~
~~M. Paulum~~ Kadłubowski

Ittrem M. Romualdum ad Aulam jam vero con[illegible]
Ittrem M. Paulum Kadłubowski ad Gasam. in ibi[illegible]
Sitt die hodierna in Acta Contenta detulit expo[illegible]
tavit posuit Reliquit et Depositione notificat[illegible]
deque Ejus Relatio
In Cro Plocene fra 3 ante Dm S. Agnethis Virgi[illegible]
et Martyris proximo Scilicet die 18 Mens. Jan[illegible]
AD 1791.

1791.

Ittrem Kadłubowskiego
per M. Kozielnickiego
pro Jure Toribus Ma
cone Litatum

Stanislaus Augustus Dei gratia Rex Poloniae magnus Dux Lith
aniae Russiae Prussiae

Illis Mcis Casimiro Sniechowski et Petro Bonkowski Ve
xilliferis Raciązen. de Causa Infrascripta Pmis Bonis ins ac
summis gr obus mandamus ut in Trnis Tribus Plocen. in
corpe districtualiter celebrand. pt ac peremptorie Compare
ad Instantiam Illris Mci Michaelis Hieronimi Comitis Juno
Pedoski Ctni Dobrin. Ordinum Poloner. Equitis acto qui ves
ritendo Maoni factae Inferendae pt Translapsum anteriorem
um Cto et adiutat idq ad videndum et audiend. attentandum
uincta Tili Mco Bonkowski Compertaone quietationis de per
luta p se acto Summa ab Eoc Mo Sniechowski habita qua
mpertata et scorsiva per actorem circa Contractum tenuta
Br Okalewa de totali Summa in rem acto Recensiti Mci
Sniechowski servienti. uti per Eunc. edocentibus Literis ple
nen exoluta non Obstante Te Mcum Sniechowski
Restitutionem Summae Centum Septem Aureor. Nummor.
recessum ex Satisfactione a Contractu et tenuta Br Oka
wa ab acto Mco Bonkowski Vexillifero Raciązen. Citti Pa
nte ad nexum Contractus ultra datam majori in quanto
illo perceptae Stringi. Solutionem pfatae Summae Centum Septem
aureor. Nummor. cum provisionibus indilatam decerni. Te vero
Mcum Bonkowski ad attentandam Eanc. Causam justifi
cationem si necesse fuerit de persoluto Quanto Summae
acto Mco Sniechowski adigi et quidquid ex negotio
de te Regulabitur Satisfactionem ad implendam in Omni
statu Sctis pand. et Judlr Respon. Dato in Sierpe
die 5a Jan. 1791. Anno

MRJP Petrus Celebrecki de Przywitowo authus et jurat palam
vit quia Jmc Citt Literat Sigillat pro Judicijs Tribus
Plocen. in Sieg. Celebrand. Servien. Rerum Sequen.
Inseratur / Edit. eorum pfat Citt et quia genet M Sniechowski
ad Bona Bledzewo die hodierna in Acta Contenta
E M Bonkowski ad Bona Staroguby Sabbo proxime prae
tento

MRJP Petrus Celibucki de Przyiezdzow authus et Jurat
palam rect quia Ipse Cett Literat Sigillat pro Judic
Tribus Plocens in Sepre Celebrand Serviens Tenoris
Sequens (Inseratur) Edict cons Praesentat Cett et quia con
M. Bonkowski ad Bona Starogubi Sabbo praesen
plenito cons vero G. Sniechowski ad Bona Bledz
die hodierna in Actu Contenta detulit exportavit pr
sent Reliquit et depositione notificavit de quo Ejus
Relatio

In Cro Plocens J 2 post Fin Sti Trium Regum
proxime Scilicet Die Decima Mens Jan Ad 1791

Citantur Sniechowski et Bon
kowski p Jm. Podoski
1791. [illegible]

G. Petrus Pilsudski Gen Laurentius Celebrantowski Rus [illegible]

Stanislaus Augustus Dei gratia Rex Poloniæ magnus Dux Li
thuaniæ etc

Tibi publici Adame Iyg Seppa Subcamerarie Regni Prussiæ Com
missario de Persona Domini hui gratiam omnibus mandamus
ut in Iuris Communibus Tribus Plenæ Feria Secunda prima
vel proxima ab hinc in Parochia Jurid. Arcem Cardinal
Celebrand. petitæ ac personaliter Comparend. ad Instantiam
Imm. Thomæ Rosciszewski Pincernæ Regni Comit. et Francisci
Ubysz Subdicis Pris Plocens. Actor. Qui te Instituendo de
cret. Commissionali Varsaviæ Die Vigesima Prima Mensis
Octobris Anno proxime elapso 1790. Inter Nobiles Christianum
Parentem et Joannem Sebald Filium Eberty Mercatores
Varsavienses ex una ad ex alios eosdem Nobilium Eberty
Creditores vere potitionatis pro Lato in Summas
a Nobilibus Eberty Actr. ad proximos ex Summa 13472 Flor.
Polon. 18. ad huius unius Pod. per te citat. eisd. Nobilibus
Eberty Debita ad Respon. peremptorie citand. ad citand.
et audiend. te Diffinitivam Solemnis Summas primum
pro ex Act. Rosciszewski Decem Millium Duodecim Viginti
novem Flor. Polon. quatuor Pod. altera pro ex Ubysz
Trium Millium Septingentis Sexaginta Duo Flor. Pod.
supra unius Decret. Commissionalis ex superexacta Summa
13472 Flor. Pol. 18. ad huius Pod. per te Mag. Eberty
Debita ad respon. peremptorie contra te Judicij more Stringi
ac Judicium Juris ent. Decid. Sis parituros et respondentes
Datum in Biskupie Die Tertia mensis Januarij Anno Dni 1791.
Indict. Michael Rosciszewski de Pleszew Auctore et Jurato Notario
Quia Jus Actoris Literas Sigillatas et Judicium Tribus Plenæ
in Villis Agibuli Serviens Executionis Latis Sententiatis Sibi
Long. Fratr. Citat. ad Citationis Diem Dominum Nobilis Joannis
Sebaldi Eberty Citationem Hodiernam in Actis Contenta Debite
exportavit Possessit Reliquit et de Pensione notificavit de qua
Omnia Jus Mihi fecit Relationem

Ja. Cro. Plocens. Pro Secunda pet. Pro Citatione Sententiatis Citati
presens mihi fuit Die Tertia mensis Januarij Anno Dni 1791mo

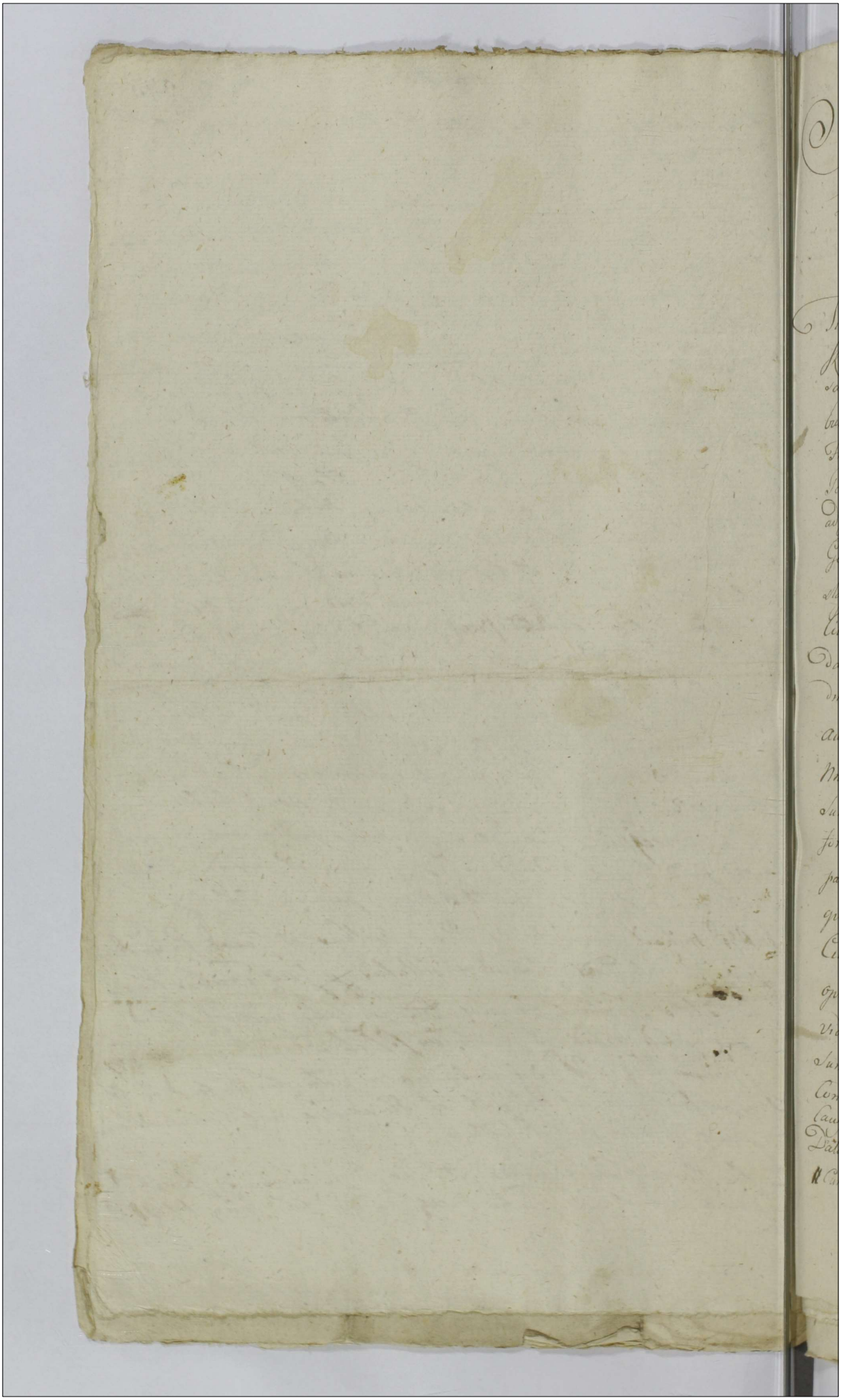

Stanislaus Augustus Dei Gratia Rex Poloniae Magnus Dux Litt. etc.

Tibi Mgco Michaeli seu Alterius nris Zurawski Succamerario Sacrae Regiae Magestatis de Causa Infra scripta Personae Bonisq Juris Grtor. Omnibus. Mandamus ut in Judicijs Nris Trinitatis Gostinensis Fra Secunda proxime ab hinc in Gabin Celebrandis Personaliter legitime ac peremptorie Compareas. ad Instantiam Illris Mgci Thomae Pruszak Castelani Gedanensis. Ordinum Aquillae Albae et Sancti Stanislai Equitis actt Quitam scriptis Mnlibus per te Cittum in rem Actt. super Summas linas et quidam Primam Quinq Milium Alteram vero Quadringentor Florenor Polonicalium datis Actisq authens Regni Oblatuatt. quam et Manioni eo Nne Contra te citt. me Non Exolutionis Earundem Summar facta seu faciend. inixus ex vi in scripti fori Citat seu potius ad paratos Anteriores Trnos paratam Causam paratum Processum paratumque Condemnationem ex parte sui Actt. super te Cittum in Ante Acta Cadentia Judicior Nostrorum optentam loco per Agendae Executionis ad Citat ad videndum et Audiendum Te Cittum ad Exolutionem Earundem Sumar una cum Provisionibus Stringi In sublationem Condemnationis super te obtente punin Damna Causata Refundi Citt sis paritt. et Judiciter Respons. Datum in Eglin. D. 3ia Januarij Ao Dni 1791o

Cum inscriptione fori Judicij nostri ad respondendum

M. R. G. P. Joannes Kelbasa de Sanili Authus et
Juratus [illegible]lam rvit quia Ipse Citto literato Sigill
pro Juiis Tribus Gostinensis in Gabin Celebranda Ser
viene Tenoris Talis Inserati Edito Cone pfato Citto
ad Bna Koziebrody die hierna Actum huiusmodi
Detulit Exportavit Posuit reliquit et de Possione
notificavit de quo Ejus Relao

In Cro fra 5ta Ante Fm S. Pauli Primi Eremita
pxa scilicet Die 13. Mensis Januarij M. 1791

Stanislaus Augustus DEI Gratia Rex Poloniæ magnus
Dux Lituaniæ &

Vobis Illustri Mo Ludovico Mariano bini Imio Zielen
ski Castellano Ripinen Ordinis Sancti Stanislai Equiti
Bonor Siemiethowo tum Gnosis Stanislao Rudowski Sor
tium Bonorum Cieste hæredibus Alberto et Stanislao Chyże
wskim ac Vladislao Przeciszewski necnon honestis Lucia
borgiosis Martino de Bonis Siemiethowo Lenziany et
Casimiro de Bonis Cieste ovillatoribus Jacobo dicto Howat
czyk et Josepho de Bonis Krasznewo Subditis de Personis
Bonis que Vestris gnaliter omnibus mandamus ut si
judicijs Terribus Plocens Feria secunda primo vel pro
ximus abhinc in Plonsko celebrandis gnaliter ac peremp
ptorie Compareatis ad instantiam Gnosor Victoriæ de
Kwiazborskie ad præsens Gri Ignatij Niedrowski Sepe
ratæ Contis Matris tum Mathei et Petri Filior Nos
kowskich Actr Quigos et quidem assia indigens cum
eadem de Lege abutrinque requisita in hærendo Legi po
sitiva de perhibendis Testimonis Sanctæ Citant ad
videns et audiens Vos et quig Illustrem Mum Zielen
ski Castellanum Ripinen ac Gnosos Rudowski et Chy
żewskie ad statuitionem nostro coram Judicio præfectos
Honestos vestri Ovillatorum et Lios Subditos Senten
tia Judicij nostri stringi Vos vero Gnos Chyżewski et
Przeciszewski atque Honestos Ovillatores et Lios Subdi
tos superius nominatos ad perhibendum verum fide
le Testimonium in Causis suor Actr cum Gnoso
Ignatio Niedrowski suor judicio vertent obligari vi
Casu autem vestri remittentiæ Sanis ad mentem Legis
mulctari Citis paritur et respondenti Datum in
Plonsko Die 3tia Decembris Anno Dñi 1790

[illegible] Valentina Zawiszy de Dobrzelice Authus et
[illegible] [illegible] [illegible] [illegible] [illegible]
Plocen Scribæ Regni Deputati Ligis [illegible] S. Rudowski
et quig [illegible] Ligis ad Bona Siemiethowo [illegible]
ad Bona Cieste die hesterna [illegible] Scholis Exportavit posuit
reliquit et depositione religuis Citat in Bonis Krasznewo
notificavit de quorum Relatis

In Cro Plocen Tra 3 post Tm Circumcisionis Christi Domini proxima Sulier Die 4 Mensis Januarij Ao Eiusdem 1791.

Citationis ex Parte
Gsor Koskowskich
Copia

Anno Dni 1790mo

Stanislaus Augustus DEI Gratia Rex Poloniae &c.

Tibi Illri Mco Francisco Xaverio Zboinski Castellano Pltus Plocen. Ordinis Sancti Stanislaj Equiti de Pna Bonisq Tuis qlter obus mandamus ut in Tnis Comibus Tribus Plocen feria 3tia pxe in Siepre Celebranae pltis Peremptoriaq Compareas ad Instantiam Mci Joannis Nepomuceni Zorawski Dapiferiae Pltus Plocen Actu Qui Te Robore Dcri Judae Tris Plocen in Cadentia Judiciorum Suorum in Siepre pxe Celebrata Inter se Actu ab Una tum Illres et Mcos Magdalenam de Zboinski ot Mci Martini Volfanga Zorawski Dapiferi Pltus Plocen Relicto Contem Viduam Matrem Jacobam Provinciae in Ucraina superintendentem Josephum Casmirum Bellico Viciles Commissarios Pltus Plocen et Michaelem sa. Rae. Mattis Succamerarium Fratres Inter se et sui Actu Gmos Zorawski Dapiferiae Plocen filios parte ab altera lati adcitaonem tui quam Mcae de Zboinski Zorawska Curatoris Injungen adcitat ad Videndae et Audiendae Te Causam Inter se Actu hancq Mcam Zorawska Actu Matrem in Judicio Nro Vertenz Attentari ac id quod Juris Erit Conz Te Statui Decidi et Sententiari Ss Paritu rus et Judlter Responsurus Datu in Siepre Die 4. Men Januarij Ao 1791.

MRGP Valentinus Grębski de Szabsk Authus et Jurat Palam Rvit Quia Ipse Citaonem Literat Sigillat p Judicijs Tribus Plocen in Siepre Celebranae Servienae tenoris Sequens (inserat) Edito Conz pfatu Citatu ad Bona Gradzanowo die hesterna Actum hunc pcedenz detulit exportavit posuit Reliquit et de Posione notificavit de quo pzenz Jz Mlis fecit Relaonem

In Cro Plocen Fra 3tia pt Tm SS Trium Regum pxa scilicet Die Undecima Men Januarij Ao 1791

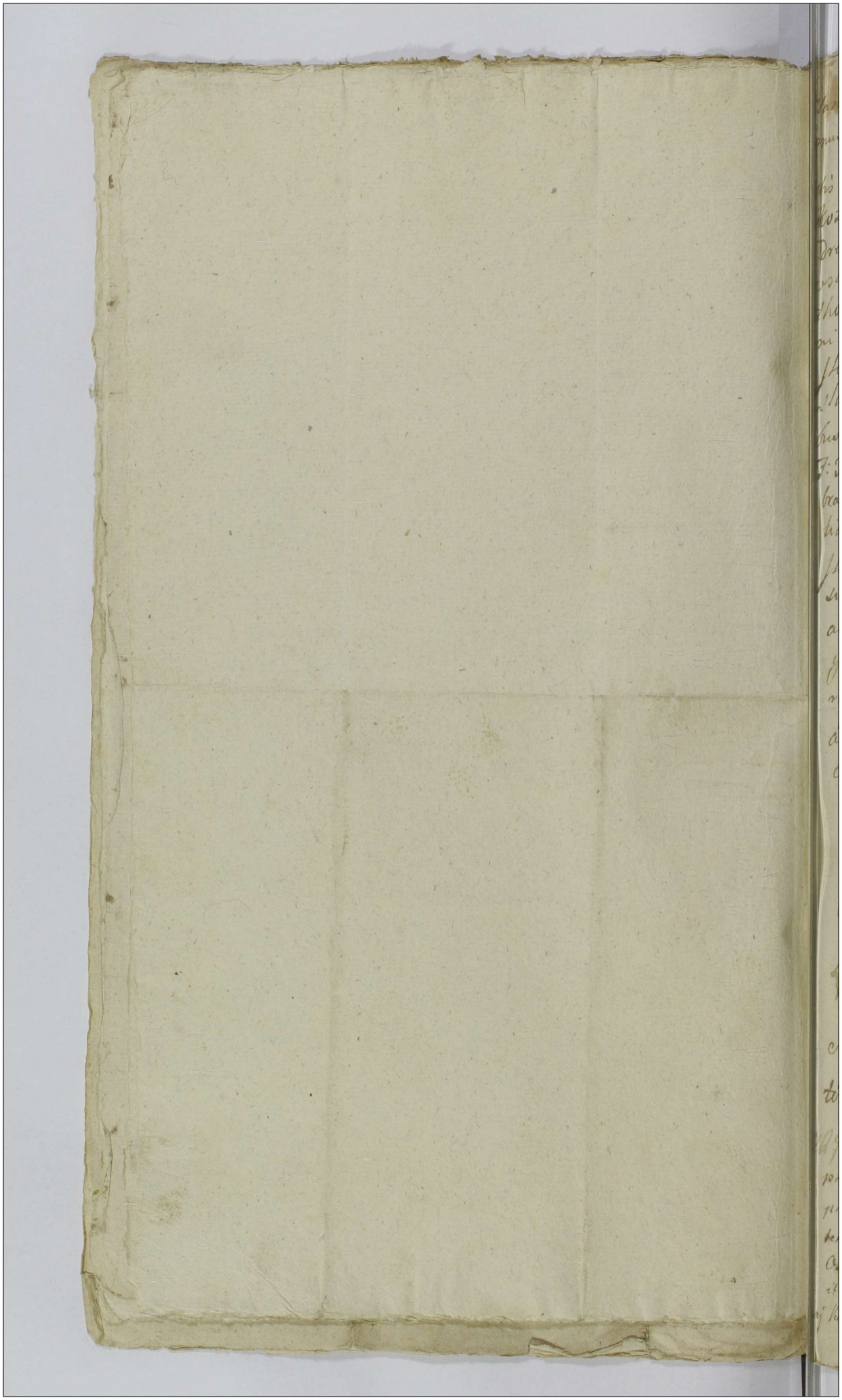

Stanislaus Augustus Dei Gratia Rex Poloniae Ma
gnus Dux Lithvaniae Russiae Prussiae etc

Vobis SS Mathiae Zglinicki dicto Worzyst Thomae
Kozierowski Ambrosio Biedrzycki Joanni An
Odreae Lisickim ~~Gregorio~~ Joanni Paulo Lesso
wskim Vincentio Petro ~~Joanni~~ ~~Francisco~~ Bar
tholomaeo et Antonio Kurowskim Jacobo Joan
ni Brudnickim Mathaeo Lucae Dzierzgow
skim Thomae Bogurski et Honesto Stani
slao Krajewski de prnis Bonisq vris gltr Omni
bus mandamus ut In Trnis Trribus Plocen
F: 3tia Prius vel proximius ab hinc In Sepre Cele
brand pltr ac peremptorie Compareatis ad Instan
tiam ~~Gr Joseph~~ Honestorum Joannis Ptaszyn
ski Sortium In Bonis Ostrowy et Kurowo Eccle
siastica Tenutarij Possessoris et Josephi Guzowski
ac Eleonorae de Czachorowskie Invicem Conju
gum Pact Qui vos ~~Inhaerendo~~ In assa de Lege
requisita Inhaerendo Madni Suae Coram actis
authis Omni fact vel faciend Citant ad videndum
et audiend vos ad Solutionem Quotar
pro Liquoribus Epotatar Regestro Conscri
bendo Specificat Sententia Judicij nostri
Stringi Solutionem Inditatam demand
dari ac Id quod Juris erit decerni et Sen
tiari pre Citamini Litis Trno Parituri
et Judltr responsuri Dat In Sepre Die
Septima mensis Januarij 1791 H Taberna
tor Kurowien

MAGP Michael Oleconiczak de Piastowo Authus et Juratus
palam voit quia Ipse Citationem literat Sigillatam
pro Jud Trribus Plocen In Sepre Celebrand Servis
teneris talis (Inserat) Edit Con Ptatos Citatos ad bona
Ostrowy domumq Gsi Bogurski die Sepre Octava actum tuum Feudum
detulit exportavit possi
it reliquit et de positione reliquis Citatis In bonis Zglenice
utraq Kurowko Lisia et Kozice habitan Notificavit de quo Eius Relatio

In Crd. Plocen. f. 3. pt fr. SS Trium Regum Ipsa Scilicet Die Undecima Mensis Januarij AD 1791.

Citantur GG Zglenicki
Biedrzycki Lisiecy
Lipowscy Bogorski
ac Lipowskie ac
alij per Honestos
Ptaszynski Dnum
ac Guzowskie
Tabernatores
1791.

Stanislaus Augustus Dei Gratia Rex Poloniae etc.
Vobis Illustribus Mcis Mariannae de Czachowskie
Sierakowska ot Illustris M. Maximiliani Sie-
rakowski Castellani Plocene Relictae Conti-
viduae et Illustri Rendmo Alberto Gostkowski
Canonico Cathedrali Plocene Commissionis
Commissario Civiliter Bellico Praepto Dro-
binene Possessoribus Drobinen tum Nico-
lao Brzozowski Brum Nagorki Dobrskie
Leonardo Chmielewski Instigatori Crene
Plocene cuiusvis nominis Bonkowski
Brum Butkowa Jacobo Gyzynski et Simo-
ni Rudowski Brum Bechy Cuiusvis
nominis Rubacha Brum Sedek Haere-
dibus et Possessoribus de Personis Bonis
que Vris gtr Omnibus mandamus ut in
Trnis Communibus Trribus Plocene
Fra 2da prius proximiusve ab hinc ex
alternata juxta Suam Cadentiam in
Plonsko celebrane pttr peremptorieq
Compareat ad Instantiam G. Antonij Wile-
wski Actt Qui Vos citat et adcitat idq ad
videne et audiene de Illustrem M. Mari-
annam de Czachowskie Sierakowskie
Castell Plocene pro Statuitione Labo-
riosor Stanislaj dicto Podlazly Adami
Goca, Sebestiani et Gasparis dictor Ko-
panski de Villa Nowawies et Oppido
Drobin Subditor Illustrem Rendmum Al-
bertum Gostkowski itidem ad Statuitionem
ex Praepositura Drobinene Petri Smendoski
organarij atq labsor Mathaej Antczak et
Alberti Patris familias, Gsum Nicolaum Brzo-
zowski pro Statuitione labsor Mathaej Mlij
Adami et Francisci de Bonis Nogorki Dobrskie
Gt Leonardum Chmielewski ad Statuitionem
labsi Mathaej Gsum vero Bonkowski ad Sta-
tuitionem Lo

Oppidi

Laboriosi Simonis Subditor de Bonis Butkowo Gsum
jusvis nominis Rubacha ad Statuitudinem Honest
Alberti Ovillatoris de Bonis Sedek pro phibene
Ipsos jam vero Gsos Jacobum Gyzynski et Simo-
nem Rudowski pro deponene pro vosmet Ipsos
vis et fidelibus Testimonijs in causa inter se
Actt ab una et M. Josephum Smolenski par
ab altera prout Scitis audistis Notumq. v
bis est Sententia Judicij nri Stringi in
su vero tam neglecta Statuitudinis Subdi
rum qui denegatt praestane Testimonij
superquo intererit poenis ad mentem le
gis Statui decerni et Sententiari Sitis in
advenire parituri et judiciter Responsu
Datt in Plonsko die 12 Mense Jan
arij Anno Dni 1791mo

M. G. P. Blascus Jedrzeyczak de Kalki Authe et Jurat. phm. rot. [illegible]
Jure Citationes Literas igitur prosque Tribus Plocen. Servien. [illegible]
[illegible] Inserat. [illegible] Cons. [illegible] Citat. et quae [illegible] Ilustrem M. [illegible]

Ex Parte Gsi
[illegible]lewski cone
Testes Edit. Ci
tatidnis Relao
1791mo

Sierakowska et Ilustrem R. Gostkowski ad Oppidum Drobn
cone G. G. Gyrzenski et Rudowski ad Bona Rzeczy cone G.
Bunkowski et Chmielewski ad Bona Butkowo cone au
G. Brzozowski ad Bona Nagorki has quatuor Sabbo
pr. praeterite Septimanae cone deinque G. Rubach ad Bona Se
die hodierna in Actu contenta detulit exportavit posuit
reliquit et de posione notificavit de quo Eius Relao.
In Cro Plocen. Fra 2da Ante Fm Sagnethi Visq. et in
tyno pta Exhibitae die 17 mense Januarij A. D. 1791.

Joannes de Osmiałowo Osmiałowski Castrens Bobrownicens gnalis
Capitaneus Ordinis Sancti Stanislaj Eques

Vobis mõ machinski Bonor Dzięzielewo Heredi Domino et Ho
nesto Carolo Ovillatori in pisch Bonis Dzięzielewo existens, Item Jõ
Joanni Komorowski Bonor Kuchary mõ Ubysz hereditariõ Admi
nistratori de Causa Infrascrõ Personis ac Bonis vestris gnaliter
omnibus vigore Regio et nostra qua hac in Parte fungimur
Capitaneali autoritate mandamus ut Jn. Terminis Lucrclar
Causarg officij Judicij Castrens Capitt Bobrownicens Feria Se
cunda prius vel primius abhinc in Cõ Bobrownicens Celebrand
pller ac peremptorie Comparcatis ad Jnstantiam mõ Bonifacij
Dzierzanowski Exercitus nationalis Vexilliferi ac Dni vos
tych Hr. Honestum Ovillatorem in actis Domini Jnhærendo Legibus
Regni de perhibend Testimonijs Sanctis Statuid adiciend et
audiend vos, Te mõ machinski Dominum ad Statuitionem
supra dti Caroli Ovillatoris tui Jam quog vos Jmõ Komorowski
et honestum Ovillatorem ad perhibend Testimonium in Causa
sui ac cum Jmõ Wyczałkowskie et honestum Matheum Ovil
latorem in Judicio nostro vertens Sententia Ejusch Judicij nostri
stringi, Sin secus remanseritis Scitis vos Pœnis Subesse declara
ndos Scitis Termino paruisse Dat Jn Cõ Bobg Anno Vapt Chr
ex cessionis Xti Domini Ao Currenti 1791

Ad hoc Ludovicus Chabanowski de Zgłowiączno Author
et Jurtus pñs vir Nobis Jnse Ad Lit Sigil pro Jud Cõ
Bobrowniens Terre Dobrinens Servien Denor Dali
Vnsch = ed die vero pñs mag mõ machinski
Bona Dzięzielewo
Bona Kuchary Ubysz de hereditate ad hunc procedere, se
tulit reportavit premia religione et de positione notificavit
de huiusmodi Relatu.

Jn Cõ Plocens feria 4ª prid festi Sanctor Trium Regum
Scilicet Die quinta Mensis Januarij Ao 1791.

Nõ proxima dulne [illegible]
Lunch 1791.

Kopia Pozwu ze
Strony w Dzier
żanowskiego

1794

Stanislaus Augustus Dei gratia Rex Poloniae, magnus Dux Lithuaniae &c. &c. &c.

Prefata &c.

Ignatio Brochocki de Persona Boni ordinis Iuris ac Summis gratiae omnibus mandamus, ut in Iuris communibus limbus Plocensis, primum inde usve albinum in Bielsko posita sua Cedentiaria mente legis ex alberna-ta celebranda, finito, peremptorio ejus compareas, ad instantiam Generosi Adami Latowi, et Stanislai Silvestri sortis suae in Bonis Brochocinko haereditis et Respectivis Trembinskich actis, Qui se [illegible] et quidem pro primus Stanislaus Trembinski Silvester, in assistentia ejusdem Latowi sui germani nomine in haerendo manifestationi in Iuce coram actis authenticis Regni facta, sive faciendas, aliisque Documentis, pleno causam suppra-gones citant, vig. adsidendo et audiendo se ad antevenia ad instantiam tandem nostro coram Judicio comportationem contractus, inordine recognitionis supramentionatae in Bonis Brochocinko sortis, inter se citatum ab una, et se actis Generosum Stanislaum Trembinski ex parte ab altera visis, et confecti sententia Judicij nostri stringi, quo comportato nostro coram Judicio contractu, eundo una cum submissione ne retro ejusdem coram actis castrensi Plocensi per se actis Stanislaum Trembinski in competentes citate, et eine competentes assistentia in rem Jui recognita, ex his et aliis rationibus futuris in tractu causae se inferendis tolli, vasari, et annihilari, seq. actis Generosum Stanislaum Trembinski ejusdem jus haereditalis memoratae in Bonis Brochocinko sortis conservandum censeri, ratione vero sui actis ejusdem Trembinski ad incursas priores transactiones varias, ac per easdem transactiones pro judicio sas indebite haereditalis earundem sortium in valuetionis, et earum de jure litis, et expensas me actis nis, pleneis se consignis ad mentem legis mustandum fore declarari, litis expensarum repositionem Decerni, ac Jd quod juris, et Justitia erit, statuis, decerni, et Sententiari, sis itaq. Imo hinc pariter us, et Judex reconcurus, Datd in Bielsko Die 30 mensis Decembris Anno Domini 1790.

M.P.S. Antonius Trembinski de Le[illegible] Actus et Juratus ptm mit Quae pro citd Literali Signo prosequitur Tribus Plocen. in Bielsko Agenta nro Seguen. et pro parte Reddita ptad citd ad Bona Brochocinko Die Indicta in Acta contenta debuit Executor portavit possit relegit et de Posione notificavit de quo Excl. Acta. Seq. pro alis fuit Relatum

Joh. Nowicki pro Actis Commissionis Ptdi

Anno Dni praesentis decimo die Januarii

Cracoviae 1791.

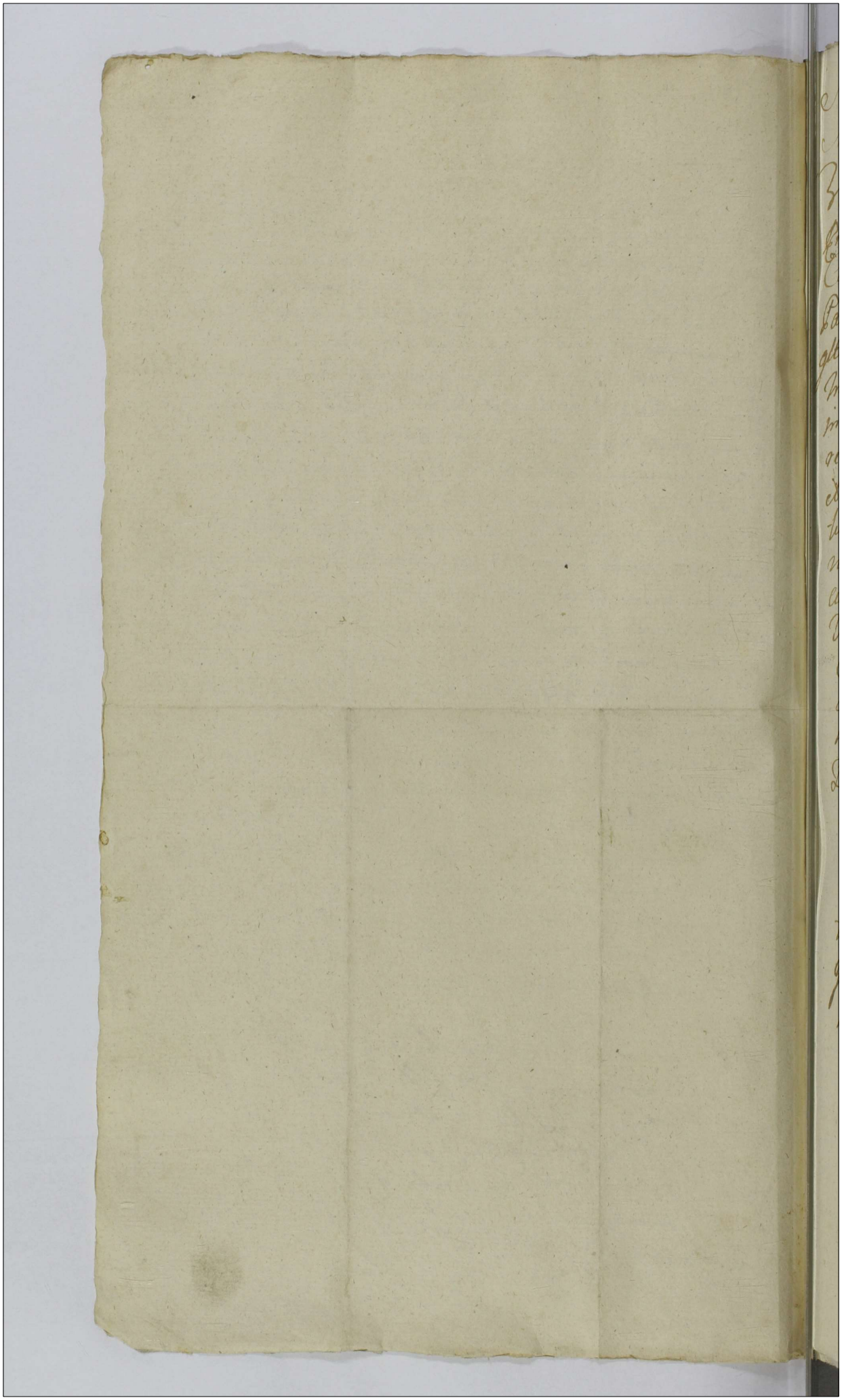

Stanislaus Augustus Dei Gratia &c et Polonie
Magnus Dux Lithuanie &c

Vobis Gsis Officialibus Cre Plocens et Pali
Rndmo Francisco Malowiejski Archidiacono
Cathedrali Plocens et Gro Erasmo Gorski
Parti Jure Vicis de Personis Officijs Bonisq vris
quibus Omnibus Mandamus ut in Jnis Combus
Jnibus Plocens fra vda pnis proximisve ab hinc
in Biduo Celebrand pbter peremptorieq Compa
reatis ad Instantiam GG Josephi Chadzynski
et Francisci Kwasniewski Conqur Jure vicen
tium Actr Qui Vos et quem Consors in aqua Ma
teria Actr Qui Vos et quem Consors in aqua Ma
teria Actr Qui Vos et quem Consors in aqua Ma
teria

W

Actum

Stanislaus Augustus Dei Gratia Rex Poloniae magnus Dux Lit. &c.

Vobis Mficis, ac Gnosis Apoloniae de Stępowskie ob Mfici Antonij Rzeszotarski Vexilliferi Exercitus Rni Relictae Conti viduae matri, Chrisostomo Zielinski Vice Regenti Trri et Burgrabio Crenz Plocen et Sophiae Rzeszotarska invicem Conjugibus adoptivo filio et Filiae tum Antonio Rzeszotarski olim Stanislaj Filio, nec non Evae Gsi Petri Sięmiętkowski, Rosaliae Gsi Bartholomaj Kęsicki, Magdalenae Gsi Joannis Celinski, Annae seu alterius cujusvis nnis Gsi Benedicti Bromirski Contibus Rzeszotarskim ac Ipsis met maritis Paulo, Bonaventurae et Alberto Rzeszotarskim Bonor Rzeszotar Staraunes et Gotardy Haeredibus et Possessoribus de Personis Bonisq vestris gnaliter omnibus mandamus, ut in Trnis Communibus Trribus Plocenz Feria Tertia prius proximiusve juxta suam Cadentiam in Sciepro celebrandis prtr ac per emptoriae Compareatis ad Instantiam Illtris Mfici Petri Suminski Palatini Inniwladislavien. Ordinum Polonor Equitis moderni, et Gsi Joannis Wolinski Anteacti Bonor Skoczkowa, Sortiumq in Bonis Rzeszotary, Borran ac Sylvan dicto Pnie vie Haeredum et Possessor Actorum Qui vos et quiq assia indigenz cum Eadz de lege requisita in haerendo maonibus suis Coram Actis authenz Rni factis, sive faciendz, ac Documentis Causam praesenz suffraganz citant, seu potius ad Paratos anteriores quosvis Trnos, Parata quaevis Decreta Judicij nostri, Paratam Condemnationem locoq peragendz Executionem, Paratos quosvis Juris Gradus idq

revificatorie revificando causam et actionem
mosse ad Mfici Antonij Rzeszotarski Vexilli-
ri Exercitus Rni interrupto adcitant, ad videndum
audiendum vos seu quem vestrum onus afficit ad
Dimissionem sortium in Bonis Rzeszotary
rawies et Gotardy existens, nec non Borrar
Sylvarum dicto Dniewie ad suos acto nexu Tran-
ctionum ab antiquo ad Bona Skoczkowo perti-
una cum Dando Calculo Sententia Judicij no-
stri stringi, respectu quorum praemissorum Con-
scensionem subalternam ad Bona praeno-
minata Rzeszotary cum transferenda Ju-
dictione in ordineq. Executionis anterioris de-
creti Condescensionis Judicij nostri assignari, Pe-
nas in sublationem Condemnationis super vo-
bis Citato in Judicijs nostris obtento et publicato
distinctas Poenas Personales et Crimenales su-
Vobis Mficis Zielinskie et Antonio Rzeszota-
ski ratione Transactionum suorum acto Ltme dum
secuto Viciationis in dubiumq Vocationis irro-
gari, In actoratu vero vestrorum Citato vexatori
sibi acto instituto incompetentem actionem
cum Poenis decretis decerni Litis expensas re-
fundi ac id quod Juris et Justiciae erit ad men-
tem anteriorum Trnorum statui, decidi et ex-
tiari. Sitis itaq. Trno adveniens pariturus et Ju-
responsuri Dato in Siepre Die Quarta mensis
Januarij Anno Dni 1791mo

MRGP. Antonius Czernikowski de Leszczyno Authus et Jurat
palam rout quia Ipse Citationes Literas Sigillatas p
Juris Tribus Placet in Siepre Celebrandae Servien tou
talis Inscrat. Editas Con Pfatos Citatos et quia Con
Zielinskie et Rzeszotarskie ad Bona Rzeszotary Starawies

Con. vero Gregor. Antonium Rupotarski ad bona Milewka
die hesterna Actum hunc pedem detulit exportavit posuit
reliquit et de positione ~~[illegible]~~ Gotardy ac Celinski in bonis Rupotarskim in bonis Rupotarskim
~~[illegible]~~ Notificavit de quo [illegible] Starawies [illegible]
Relationem

In Cri Plocen. J. B. pt fr. SS. Trium Regum p. x.
Scilicet Die 11 Mensis Januarij A.D. 1791.

Copia edicti Lit. pro
Judicijs Terribus
Plocen. pro Parte
Illmi Mci Sumin
ski et G. Wolin
ski cong. Mcos Zie
linski et Rzeszo
tarski

Servieris

1791mo

Stanislaus Augustus DEI gratia Rex Poloniae Magnus
Dux Lithvaniae Russiae Prussiae etc

Volis Mcis Josepho Capneo Dobrinae Francisco in Exercitu
Eli et Michaeli Sae Rae Mttis Lucino Fratribus inr oes
Trnis Humiciliam de Pnis ac bonis iris Summisq gtr
olus mandamus ut in Trnis Trribus Dobrinae Ditus Ry
pinae pti comparentis ad Instantiam Jmci Michaelis
Hieronimi Comitis Vidoski Clni Dobrinae Ordinum Polonor
uitis Actu Qui oes Jmitendo Documentis Causae Infra
rbenae tutamen ferenae ex vi Inscripti fieri Citat
ad paratas Condnes adcitat idq ad videnae et
udiendum. Solutionem Summar pro recognescen
is Transactionibus Haereditatis Czerzewa a se
ctu p oes Cittes levatar cum pcisionibus Indila
am assignari ad Satisfactionemq Jmco Actori Omni
dam unum ad alium sese non referendo ptandam
digi Poenas in sublationem pcessus assignari
id qd juris int decidi resolviq Sitis parito et Ju
icialiter Respensuri. Dato in Rypin die 5a Ja
uarij 1791.o

M R G P Josephus Wliczkowski de Rusinowo
Authus et Jurat Palam Rvt Qui Ipse Citt
Literatt Sigillatt pro Judicijs Terribus Dobri
nae ~~in Rypin~~ ~~Celebrand~~ Servienq tenoris ta
lis. (inserat) Edit eonq pfatt Citt ad Bo
na Zorawjno Sabbo pterita Siplimano
detulit exportavit posuit Reliquit et depo
sitione notificavit de qua Ejus Relatio

In Cro Ploc. fra 2da post Festum SS. Trium Regum pxima Scilicet Die 10 Mensis January an 1791 Primo

Cud Mei Humiliacy
p Jm. Podolski
1791

Stanislaus Augustus Dei Gratia Rex Poloniae M.D.Lit. etc.
Tibi Jmco Petro Celestino Bońkowski de Prna bonisq tuis
gnlib omnibus mandamus ut in Judicijs Solit. Officij
Crem Varsn pntb et peremptb compareas ad Instantiam
Gnosi Stanislai Korzybski actl Qui te inhaerendo Scripto
certo manuali Varsaviae super binas Summas Summam
Quingentor Triginta Sex aureor Lunae efficiens in mense 9bri
1788. dato et actis Publicis inserto ex vi inscripti fori Citat
seu potius post obtentam super Te Condmem loco peragendae
Executionis adcitat ad videndum et audiendum Te Citm ad instan
taneam solutionem Summae pmissae 536. ff una cum Pro
visione Sententia Judicij nostri stringi Litis expensas
refundi mandari poenas in sublaonem Condnis sup Te
extendi ac id quod Juris erit statui Quare citaris sis pa
rituros et respondes Datt in Cua Rea Varsi d 28. Mensis
Januar 1791 Ao

M.R.Q.P. Bartholomaeus Czyzewski de Rakowo
Authus et Juratus Palam not quia ipse Citt literatt sigill
pro Jud Solit. Crem Varsaviensi Serviens tenoris Sequens Jn
seraturi Edit cons pfatis Citt ad Bona Storogubij
Die hesterna actum hunc praecedens Detulit Exportavit
posuit Reliquit et de positione notificavit de quo eius
Relatio.

Jn Cn Plocens Sabbatho post Dnicam Septuagesimae pnta
Scilicet Die 26 Mensis Febr ad 1791 Jnno

Stanislaus Augustus Dei Gratia Rex Poloniae
Magnus Dux Lithvaniae &c

Vobis Gso Stanislao Kowalewski Br Bądzyn Possessori
atque Honesto Josepho seu alterius nnis Ovillatori
de Pnis Bonisque Vestris qlter Obus mandamus
ut in Trnis ~~[illegible]~~ Communibus Tribus
Plocens Feria 3tia prius vel proximius abhinc in Supra
iuxta suam Cadentiam Celebrans pltr ac peremptorie
Compareatis ad Instantiam Perillris Rndmi Josephi
Zorawski Canonici Cathe Plocens ac Comissarij Civilis
Bellici Terrae Gostinens Bonor Biattyszewo Wazyno
et Alior Haeredis Dni et Gsi Adami Kraszewski Ad
ministratoris Actr Qui Vos inhaerens Proationi
Authe facti seu faciens idque ex loco delicti Citant
Idque ad Videns et audiens Te Gsum Kowalewski ad
instantaneam Statuionem honesti ovillatoris nunc
in Bonis Bądzyn reperibilis qui presens Citaone
apud Te arestatur Sententia Judicij Nostri Stringens
quem Statutum ex Re Stante Sui in Bonis ~~[illegible]~~ augend
expressa ~~[illegible]~~ Servitio Ovium in Nro Septuaginta Sui
Rndmi Actr propriar nescitur ubinam Conversionis
cum ~~[illegible]~~ Quadraginta vero Ovibus ~~ad~~ Tacite fugae arepto-
nis post quae ex Regno Borussiae ad Bona Bądzyn
Reversionis Poenis juxta demerit facti subesse de:
clarari Oves una cum Bonificaone Fanae et Pacti:
ciniorum atque accrestentia restituens Sententia
ri ac Seorsivas Poenas Super Te Gso Kowalewski
Dno Respectu Eiusq honesti Ovillatoris sine literis
Testimonialibus ad se susceptionis et conservaonis
Irrogari Omnimodamque pro Re Sui Actr Satisfac:
tionem adinveniri ac id quod Juris erit decidi Sis
Pariturus et Judlter Responsurus Datt in Siepre Die
11ma Mensis Februarij AD 1791mo

Stanislaus Augusto D.G. Rex Polon. &c.

Vobis Mod. Bartholomeo de Krzewski Decano Plocen. Stanisl. ac Loci Ill.mi Mri Stephani Hozyusz Castellani de Czerwinsk Brodnic. Cujend. Dominii Civitat. Polon. Plocen. Fundi Sadowo Trzebuchowo de Pissanie Barcij vniuersitat. salutem mandamus Si in Vrio Commanitio Vobis Plocz proxime visitat. Causa Cadentiae Loci designatae in Acto Celebrando pubi. ac peremptorii Compareatis et Protestat. Jo.m. Andreae Bartkowski Camerarij Plocen. et Commissarij Civitat. Vestrae Terrae Laus Dei Vos Jo.nem Dominicum Causae primae Instantiae Citat. in Judicio Videndo Audiendo Vos requisitos Le Jo.m Bartkowski Si Jure Vestro Quandoq. ad Solutionem Summae Quadraginta Florenor. Sex Florenor. Pol. Dom. Judicij Loci Laus Dei sibi Debitae die 15. Mensis Junij Anni proximi elapsi 1790 Justa de Ord ab Anna et Le Ord M. Zakrzewski restes et alias ex Juscripti Dni protect. una cum Poena in Solutionem Quadruplae Quatuor cum Decem Florenor. Pol. Dom. Judicij Loci Laus Dei adjudicatae Sortis Judicij nostri Vestigij, Privilegio Cauden. ten ad Terminum Solutionis designatum quam Dom. Judicij Loci Laus Dei adjudicatae Solvendae decerni ac Decretam Poenae in Solutionem Cauden. nostro nec Decreto promeritae extendi, ac ea omnia quae ex negotii Causae Justus evenerint Cathedra Dei Aequi et Veritatis Vobis Judicij pertinere et respicere Dat. in P.P. Die 28. Mensis Martij 1791. Anno

Vtl. Cyt. Joannes Rozwalski de Dobele Authus et Jurat Dalam. vit quia Jus Citat literat Sigillat Jure Officij Causae Intribus Plocen. in Stacho Celebrand. Pervient. Termini Dalis-Generalis Edicto long. Citat ad Bona Gutowo die hora in Acta Contenta Detulit Exportavit posuit relinquit et de Decretione notificavit de quo Quis Rolae

Jn Cro Plocen. Sra Sigill Dnicali Quili Quadrlen. pra sili Die 29 Mens Martij Ao 1791

Stanislaus Augustus Dei Gratia Rex Poloniae
Tibi Illmo Mco Antonio seu alius Nris Sieralkowski
Vexillifero Zawskrzynensi de Persona Bonisq tuis quibus
Omnibus Mandamus ut in Judicijs Solitis Castri Capitis
Varsaviensibus in Arce Varsi celebrandis, praeter legitimas
Compareas, Ad Instantiam Illmi Mci Joannis Olszewski
Pocillatoris ac Commissarij Bellico Civilis Terrae Varsi
ex Regestro Terminorum Tactorum agens actoris Qui Te Inhaesit
Scripto Manuali Die Vigesima Tertia Mensis Febru
rij 1790 Anno per Te Citatum in Personam Sui Actoris
exhibito et Subscripto actisq Metrices Rnum Die 24
Mensis et Anni Eorundem Roborato atq in Actis
Consularibus Civitatis Antiquae Varsaviae Die 2
Mensis et Anni Currentis Oblatuato Vi Inscripti
Fori et Regestri Citato ad Videndum et Audiendum Te
Citatum ad indilatam Solutionem Summae
Mille Quingentorum Aureorum Nummorum Sibi Actori
ad praefatum Scriptum cum Provisione debitis
Stringi, in Damnis Litisq Expensis Condemnan
sis pariturus et Judicatum responsurus Datum
Arce Varsaviensi Die 22 Mensis Martij 1790
Anno

Mr Lg Pro Valentinus ~~Mod~~ Andrzejewski de Umiecki Cuthus et Justus
Palam Rod Quia Jure Citationem
Literalem Sigillatam per Judicium Crenensem
Varsoviensem Politis Servientem
ni talis Innovatae Edictum Con
praefatum Citatum ad Bona Manu
die hodierna In Actu Contra
ta detulit Exportavit Posuit
Reliquit et de Positione Judicii Mi
sit Relationem Notificavit Deque
In Cro Plocz feria 2da Post Dni
Oculi Quadragesimae Sexta Scilicet die
28 Mensis Martij Ao D 1790

Stanislaus Augustus Dei Gratia Rex Poloniae
magnus Dux Lithaniae &c. 262

Tibi M. Josepho Kampenhauzen Succameri de Pamavien
de Pmo Bonisq. tuis ulter Obus madms, ut in Jud. Tribus
Dobrinen. prius p. proximusve ab hinc in Rypin Celebrand. ulter
Comparens. ad Instantiam M. Josephi Mathiae Lini Mris
Natzet vexilliferi et Vice-Capnei Trg Bobr. Terrae Dobr.
Ad Qui Te, inhaerendo Mandati factae vel faciendae Citat. et
ad Parak. Codnem loco peragendae Executionis adcitat.
ad vid. et Aud. Satisfactione Submissioni Manuali Die 10
Septembris 1782 Aut. in Stopino Datuatae Actis Ploc. in
Plonsko Die Quarta Februarij 1783 Oblatuatae, in Ordine
abresignationis Sortium Bonor. Stopina. cum attinen. et
Aliar. Sortium Eidem Cui M. Robertus Kampenhauzen. Bona
Lukomie cum attinen. Resignaverit M. Roberto Kampen-
hauzen adpens Exercitus Nationalis Praefecti Datae, de-
mandata, Securitatem Dotis M. Sophiae Bolesowska
Conti p. Te Sup. Ejusd. Bonis Stopin. Inscriptae praecaveri,
Poenas in Sublationem Codnis extendi; Causam Inte-
gram ad mentem Orgtis Trmi discuti, Aliaq. ex Lege evenie
Judlter Statui Citaris Ergo Sis Paratus et Judlter Respon-
sum Datt in Rypin Die 11 Martij A.D. 1791

M. R. G. P. Bonaventura Wolynski de Lukomie Authus
et Juratus Palam vit quia Ipse Ad Literas Sigillatas pro
Judiciis Tribus Dobrinen. in Rypin Celebrand. Terri-
ene, tenoris talis (Inseratur) Edit. cone. Ipsa Cit. ad Bona
Stopino Die hodierna in Actis Contenta Detulit Expo-
tavit Posuit Reliquit et de positione notificavit de
quo eius Relatio.

In Co Plocen. idque sub Celebratione Judicior. Tra Ista
pt. Dnicam ~~[illegible]~~ Invocavit quadrlem pro Sicili
et Die 16 Mensis Martij Anno Dni 1791

Copia Citationis

Stanislaus Augustus Dei Gratia Rex Polonie Magnus Dux Li-
thuanie Etc.

Nobis Dño Joanni Parenti Fabiano Joanni Josepho Filijs. Marianne
de Grayńskie od Śśi Laurentij Kowalewskii Relicte Cōti Vidue Roch=
Jacobo Petro Filijs Paulo Thome Filiastris od Adalberti Filijs Mi-
chaeli de Valentino od Caroli Filijs Martino Antonie od Adami
Filijś Thereśie od Śśi Śigismundi Relicte Cōti Vidue Andrea
Joanni Filijś Kowalewskiemu Sophie od S. Adami Cōti Vidue Ma-
tri Thome Andree Filijś Bonifacii od Francisci Filii Rychar-
skim Valentino Mutrowskii et Catharine de Bobrowskie Juri-
em Cōgibus Bonor Kowalew Bogusłye heredibus et Possesso-
ribus de prmis "Causa Intrascā Bonorū Vrō gter Ombus mandamus. ut in Judi-
cijś Nostris Tribunali Rōi Petitorien a data et positione p̄sen-
tium recte in quatuor Septimanis seu tunc dum et quando
Causa p̄sens ex Registro sibi Competen ad Judicand Clamata
et vocata Jnciden̄t prius ex peremptorie Compareatis ad Instan-
cem Pauli Patrij Exti Śśi Matthej Kuskowskii Contra Filiastros Czarnem-
skich Seu potius Utroq Conjugem Alberti Francisci Gregorij Josephi
Parentis et Michaelis Filij Kowalewskich Ignatij Rycharskii Theo-
ne Kuskowskii Joannis Roman et Barbare de Uminskie Juri-
em Conjugum tum Petri et Nicolaj od Bonaventure Filior Kowa-
lewskich Bonor Kowalew Skorupskii heredum et Possessor ad
uni Vos in actis Competen quae Cui de Lege requiritur Inhaerendo
rationibus Antke fuer seu Interponendo alijsq Documentis Co-
ram Nobis Suffragan Prosequendo Motionem a Decreto Cam-
pestri per vos Indebite Num ad Judm Interposit et per Ofm
Sue Cameralem Condite admissam Citand ad videndum et Audi-
endum Decreto Campestri in loco differentiar Inter Bona Suor Act
ab Una. et Vestri Cti heredib pte ab Altera post Expeditos Ductus
Delineationem Mappe ac Eductas Inquisiones. Serijsq partium Con-
troversijs p Lege et Justitia per Ofm Cameralem Tranitate Pthor
Plocen prolato in toto Approbato Scopulos iuxta descriptionem
Ejusd ac delineatam Mappam Exigendos mandari. Ratione vero
ab hinc Decro ad Judicia Nostra Motionis Interpositionis et Sue
Act Evocationis pnis mente Legis Subesse declarari, Causamq Eam

iuxta Conclusionem in Judicio nostro ponendae in toto dispedicari
ac id quod juris erit decedi, et Sententiari, Sitis parituri et Reg
suri Dat. Petricoviae die 10ma mensis Februarij 1791mo

Michael Rogowiński de Gordowo Author et Jurat. palam Rect. Jura
Ipsi Citationem Libenter Sigill. pro Jure ~~[illegible]~~ Tribunalis Rev. Petricov.
Jenoris Sequens Inscrat. Edit. Cong. Praefat. Cit. ad ~~Bona~~
Kowalewo Bogusławice Domus G. Joannis Kowalewski die 26ta
Mensis Februarij Ao Curiae Collat. et portant. pomit. reliqui
et dispositione notificant. de quo Praesens Epis. Relat.
In Cro Rocan. Tra 2da post Dni Quinquagesimae pro
xima Scili. at die 7ma Mensis Martij Ao 1791

Solut. totaliter

Stanislaus Augustus D.G. Gratia Rex Poloniæ &c.

Vobis Mis. et Jris Paulo Camerario Lawskiensi et Leonardo
do V.C.L. Fratribus Inter vos Germanis Chmielewskim Ce-
lii Lutkowski Valentino Josephovicz Plocensibus Jacobo Pigowski
Bobrownicky Burgrabijs Constantino et Nicolao Ciałłowskim
Casimiro Smiechowski Pr. Machowa Comitario Posnan. Ca-
simiro Mikorowski Camerario Pri Wiecz. Antonio Si-
nieński Valentino Białostowski Valentino Marcello et Gabrielli Chr
skim Stanislao Valentino Luc. Petro Valeriano et Thomæ Zagro
skim Luc. Borowski Joanni Zglenickim Stephano Parenti Laurentio Ch
is altero Laurentio Zglenickim Josepho Chrzanowski Joanni et Stan
skim Smolińskim Thomæ Kamieński Casimiro et Petro Zagro
skim Casimiro Lutkowski. De personis bonis Vestris Qlterorum
us ac Summis quibuscis Mandamus ut Interdictis Com
munibus Tribus Dobrin. Districtu Lipnen. Terra Dobrin. post
Dominicam reminiscere Quadragesimalem ac Pascha in Lipno Cele
brandis pltr. ac peremptorie Comparatis ad Instantiam Illius
Nri ac Jnclr. Joannis Capitli Castren. Bobrin. et pro Commissis
rdinarijs Varsavien. Dextra Dobrin. Electi Nuntij Ordi
l. Stanislaj Equitis, Josephi Vexilliferi Ripsin. Commissionis
ivilis Belli Commissarij Luc. Pineus. Radziejowien. Cra
brun. Germanor. Oniałdowskich, Joannis Louillardi Ripsin.
Commissionis Civilis Belli Commissarij, Stanislaj Tribun.
Dobrin. Fratrum Inter se Germanor. Chwastowskich Luc.
Piotrowski Rubaszkin. Dobrin. Joannis Aloysii Orłowski
Camerarij Granicialis Ord. Ejusdem Josephi Hurkiewicz Capitli
Dobrin. Michaelis Lutkowski Vexillifer. Exercitus Nationalis Joa
stini Stanislaj et Valentini Oniałdowskich Andreæ Francisci et
Joannis Actuarium, Joannis et Andreæ Chalińskich Marcelli Bia
Towiański Actor. qui vos Jnvistendo Legibus Ami. de Securitate Comitiorum
sanctis tum Maomibus ex parte suor. Actor. Conq. vos Citt.
do Acta Autentica Illatio seu Jnferendis Citandi seu potius Jubendi
te Lege ex loco Delicti ad Citandi ad Videndi et audiendi Demandata
Jmprimis super probationem Jstra Expensor. Jnstantanea Jnqui
sitione Vos Citt. properatis Circa agitata Comitiola in Lipno
anti Comitialia Violentijs Injurijs tumultuum excitatione, Ordi
nis Comitiorum Legibus Jmi. Descripta Transgressione per
Actas Comitiorum Duplicatione et a primo exordine Digni
tario pari sejunctione tumultuum multiplicatione Nobilium ac
Variar. Personar. de Alienis et Palatinalibus Jmi. et Distri
ctibus per vos ijsdem Verba sibi Actoribus noliva propallando
ad Comitiola in Lipno Die 16 Maij Glris Acte Inter Elapso
1790 Celebrata Convocatione immissione et Conductione Vol
rum Coemptione Vulner. Causatione aliar. Injuriar. Damnor.
neratione Actor. Lesivis suis Maomibus Armis ac alijs Actibus
Circumscriptione pro his et alijs inconvenientijs Jnquisitionib.
Vobis Deducendis quemvis pro quovis Demerito Loci personā
libus et Numeralibus affici seorsivig. pro qualitate facti et De
Jnstigatorij Judicij Nri Equij Delator. Francisco Armistu Bartho
meiti
Tomko Kozeduszky

et Demeriti super quo Interierit distinctim pœnis ex lege
profluentibus Mulctari similia imposit inhiberi Actuso-
sivos ex actis eliminandos Censuri Causam pœnæ Ju-
exigentiam legis et Justitiæ ac effermandas Conclusio-
nes totaliter disjudicari Decidi et Sententiari sitis
Tmo pariturri et Judicialiter Responsuri Datt
in Lipno Die 25 Mensis Februarij 1791. Ao

MR Providus Nicolaus Kowalski de Villa Tluchowko Authus
et Juratus palam rit quia Ipse Citationes literales
Sigillatas pro Judicijs Tribus Dobrinen in Lipno
Celebranæ Servien tenoris talis (Inserat) Editas Contra
Pfatos Citatos et quia Con ~~Leonardum Chmielewski ad~~
G. Lukoski ad bona Obrab Con G Sniechowski ad bona
Mochowo Con G Adamum Zglenicki ad bona Zglenicæ Zul
Contra vero G Joannem Zglenicki ad bona Zglenicæ Magna
Con G Smolinski ad bona Przyboiewo has omnes feria
quinta pzentis septimanæ Con dessij G Leonardum
Chmielewski ad bona Butkowo die hasterna Actum
hodiernum pcedente detulit exportavit posuit reliquit
et depositione reliquis Citatis in bonis Zglenicæ Zul
et Magna atq Przyboiewo habitan notificavit de quo
Ejus Relatio.

Jm Cro Ploensi Sabbatho post Dm Sexagesimæ pximo Scilicet
Die 5 Mensis Martij AD 1791.

Copia Citationis editae
ex parte Iltris et Meor
Osniadowskich et Alior
cong Introcontentos

1791.

Stanislaus Augustus Dei Gratia Rex Poloniae etc.

Tibi Generoso Lucae Cieslinski Burgrabio Cathrensi Nobili De causa infrascripta Nobis graliter omnibus mandamus, ut in Terminis Communibus Terrestribus Dobrinenses Feria tertia post datam seu proximum praesentationis prius aut proximius ab hinc in Dobrin celebrandi personaliter peremptorie compareas ad Instantiam Instigatoris Judicii Nostri ejusq. Delatorum Illustris Nobilis Clementis Nakwaski Succamerarii Terrae Visegradiensis Ordinis Sti Stanislai Equitis Bonorum Borzewo et Sortium Cieslino ac Borra in Terra Dobrinensi sitta ad easdem sortes Cieslino spectantis Haeredis Domini, tum Generosi Mathiae Stachurski eorundem Bonorum Economi Actoris Qui Te inhaerendo Manifestationi Authenticae ac Visionis Officiosae facti ex loco delicti citandi seu potius ad inquirendam Causae et Actoratus Sui sive suorum Actorum paratum, Decretum injunctae educendae Inquisitionis adeitandi, idq. in eo quia Tu in Borra in Terra Dobrinensi sitta ad sortes Bonorum Cieslino Illustris Nobilis Actoris Haereditariis spectante in actuali et immediata Possessione existente violenter eandem Borram in dquitando, arbores Sinaticas crassas ad aedificandum valentes in numero quinquaginta unum Visione Officiosa specificatas violenter exsecare et ad Bona Tui Rzkawczyno evehere demandasti. Quare Citatio ad videndum et audiendum Te pro violenta in dquitatione ac immissione in Borram Illustris Nobilis Actoris propriam ad sortes Bonorum Cieslino spectantes facta excisione, violenta Arborum in eadem Borra paratas ad mentem Legis 1768 pro Sententiam Judicii Officij Nostri mandari, Bonificationem Valoris excisae Arborum in numero quinquaginta unius quamlibet Arborem Sinaticam novem florenis taxando pro Re Illustris Nobilis Actoris injungi, in damnis litis expensis condemnari Actora pro exigentia Juris et justitiae contra Te Statuti, Decernit et Sententiari. Sis itaq. Termino adveniendi parituras et judicialiter responsurus Datum in Dobrzyn die 24 Mensis Februarii Anno Dni 1791.

Mandatum Nobilis de Bonowo Cieslinski Burgrabii Cathrensis Insinuatum Actori Quia Instantiam Literae Citationis Generosi Domini Dobrinensis in Dobrin celebrandi Termini Feriae Tertiae Instantis Proximi Citatus Comparuit ad Bona Cieslino Dominica Judicium in Actu Contentis detulit et portiunt petunt relinquit et deponendum notificavit de quo per Nobilem Actorem Relatorem

Per Cursorem Feria Ita post Dominicam Sexagesimae proxime Scilicet die 1ma Mensis Martij Anno 1791mo

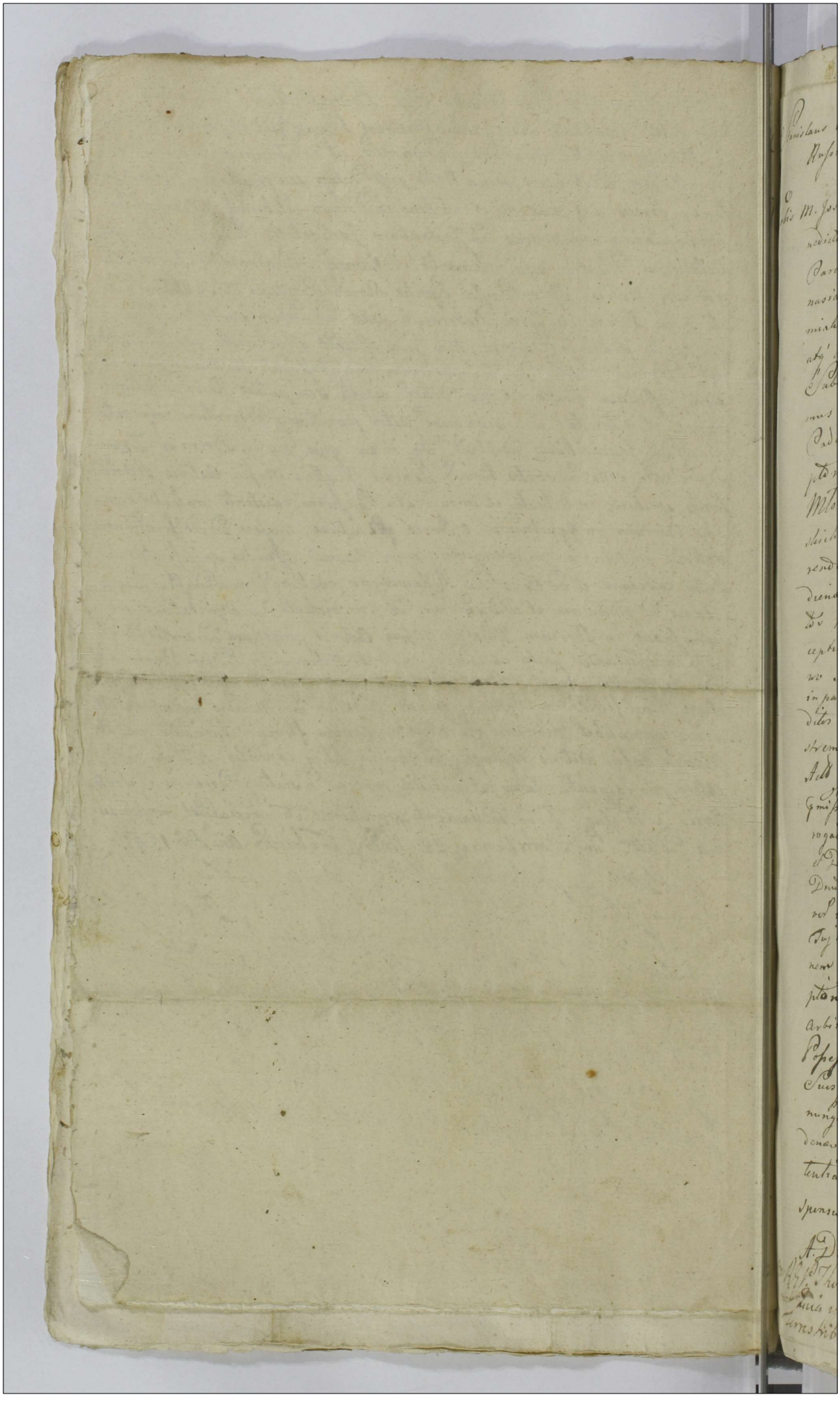

Stanislaus Augustus Dei Gratia Rex Poloniæ, Magnus Dux Lithuaniæ
Russiæ Prussiæ etc:

Fidelibus M. Josepho Kaminski Rpt Rectori Possessori Dno tum Nbli Bo-
nedicto Chodubski Administratori Dd. Francisco Petro ac
Carolo Krawczali, Ignatio Grzelak, Adamo Martino Ba-
nasiak, Paulo Joanni Matusiak, Jasparo Alberto Ada-
miak, Simeni Karolak, Paulo, Jacobo, Mathiæ, Matthæo
alt. alteri Matthæo Graxadei de Benis Ejus Rectoris
Subditis de Bonis Bonisq; Vris, quibus Mandamus
ut in Tribus Cmbus Diebus Florenis, juxta Statum
Cadentiam in Siepno Celebrandos prout hactenus ac pere-
ptorie Compareatis ad Instantiam JJ. Eustachij Br
Mlotkowo Heredis Patrentis et Joannis Filij Smolen-
skich Actor. Qui Vos et quoscumq; Subditos in casu Dni Vri Inhi-
bendo Privatim ac Visuris suis Citant eidq; ad videndum et au-
diendum Vos et quemlibet Administratorem ac Supra fatos Subdi-
tos Mandata Vri Dni Exequentes pro Violenta Intro-
ceptione tam Arborum in Silva et Berra ad Bona Mlo-
kowo Suj Actor. Parentis hereditate ab antiquo spectan-
tia in pacifica ab quo possessione Suor Actor Existens per-
ditos Mlotkowien Secatas et ad ædificandas Domum non pro-
strema Sumptu Preparatas quam Currus et Securis Suor
Actor. proprio in hac Silva et Berra Circa Secationem
Emissor Arborum Eventa ac pro alijs Violentijs Querelis ac Inter-
rogatorijs Exprimendis Penis Condignis pro qualitate facti
et Delicti pmeritis distinctim puniri, Petitibus M. Kaminski
Domum non solum ad Statutionem precensitor Subditor Excep-
tor verum ad Intercessionem Eosdem alt. Administratoris
Suj in Bonis Communalibus adigi et Compelli, Extraditio-
nem Mentionator Currus alt. Securis Indebite Intercep-
tionis Injungi, Damna Exinde Causata Compensanda
Arbitrari, Servitiq; Penis Constitutionis Anno 1768 de Immediata
Possessione Sanctis de Mense Domum Mobilium Conser-
vandis alt. Circa Possessionem attentata Berra et Silva
nunquam quæstionata Conservari, Litis Expensas refun-
dendas Declarari, ac Ea quæ Juris Erunt Deinde et Sen-
tentiari, Litis Vos adveniens Sanitas et Judicis Re-
spensum. Dat. in Siepno Die 4te Mensis Martij
Anno Dni 1791mo

Ad Mandatum Dni Thomæ Herbut de Mlotkowo authus Judicialis palen-
sis Ejusq; Citationem Literal sigillat pro Judicio Terre-
stribus Plocensibus in Siepno Celebrandis

servienq tenoris ejusmodi (inserat) edit. conq. pfat. Cit. ad Bona
Sexagesimae Die hodierna in actu ~~expressa~~ Contenta detulit exportavit pomo
reliquit et de possessione notificavit de quo Ejus Relatio

In Cro Plocen. fra 6. post Dnam Sexagesimae proxima scilicet
Die Quarta Mensis Martij ~~1791~~ Ao Dni 1791.

M. Kaminski ac Subditi
Ejus p. JJ. Smolenskie
p. Juris Fratribus Plocen.
in Supre Celebrando

Citantur

1791m

Stanislaus Augustus Dei Gratia Rex Polonie Magnus Dux Lithuanie.

Fis Meo Jacobo Miszewski Venatori Pnasny Bonor Regalium Bialla et Maszewo Arendatorio Posessori Dño et Iñoso Josepho Chmielenski Ecdē Bonor Economo, nec non Mio Benedicto Jaworowski Inbitno Plocen ac Iñoso Adamo Sabba Jaxa Jaxa Sochum Bonor Umieniec Posseßoribus demq; Honestis Francisco Prybyl m Bonis Kobierniki Joannis Sathowski m Bonis Umieniec Commanen Civilatoribus Munus cujusq; Judicature in se assumen de Personis Bonis q Vestis = gijs Ombus mandamus, ut in Imis Comminibus Fibus Loquę Feria Secundâ prius vel Proximius ab huiusmodi Plocen celebranda Dñi Pen = ptionej Comparcatis Ad Instantiam Honest Valentini Szymanski Literis Salvi Conductus à Sacra Regia Mtē benigniter Collatis se cetutantis, actis Qui Vos Inharendo Mandato Suo authē facta alijq; Probationibus Causam plene elucidanda Citati Dequē ad Videndum et Audiendum Vos et quęq; Muem Jaworowski et Mm Jaxa Jaxa ad Statuytionem Honestor Francisci Prybyl et Joannis Sathowskij qui etiam presens Citatione apud vos arrestantur Stringi, Te Venc = dnum Miszewski ad Instantaneam Comportationem Literar per Illmum Vice Cancellarium Rui et Dispositione Serenissim Regis Polonia ad te cum demandata Extraditione pro re Sui actis Civium nulliter Sibi actis Dinis Vicibus directar tum Cujusq; Illegalis Judicature nunqm Practicate per Suprascriptos Civilatores ac mandatis tui non tamen et Prescripto Legis pervalta, Compelli qua Subsecuta Comportatione Literę Suprascris Sacra Regia Mtis Consideratis et attentis ad Instantaneam Extraditionem Civium in Numero Centum octuaginta in Ao 1789. Sibi actis injuste Intercepti Literis Regijs extradi Demandati cum accrescentis Damna et Lucrucinio pro re actis Intimari Panas tam pro Judebitor Sui actis Incarceratione quam Literar Sdē Rdē Mtis minima Adversione Suprascriptorq; Civilatorum Studio Injuriationis Sui actis Conductionis et Ecdē Nec Literar nec Scriptura quin magis Judicature gnaros ad Inferendam Sibi actis Summam Injuriam Subministratione Civium Suprascriptis per vim Intercephone Personales et Pecuniales extendi, et quod si aliquod Judicatum per Ecdē Civilatores Illegalites Omnique Justitie contrarium Omnem vivendi Modum Suo actis Occupatus emanatum apparuerit, Illud tanquam per non Idoneas nec Judiciales Personas indebite munus Judicij Sibi assumen cum Rigorosa et Severiori Qualitate Suffem, Vos vero Civilatores Statutos Causa huic primos motores et Damnor et inde emergen Causatores nulliter q; ac contra Legem Officium Judiciale mise Sus cipiens et Causam de cum actis pro tunc in Carceribus detento, recepto a Mio Suszewski recompensa ad voluntatem Ejusq; Mei Suszewski quasi Judicantes ab Ecdē Impractiato Officio Illicite Judicij

Amoveri.

Damna et Expensas Causa Vestri Illatas resarcienda Ju-
cari, Poenis Severioribus Subesse arbitrari, Jam quoq Gm Jo-
phum Chmielenski ad Solutionem Quotae Quinque aur
Hungaricatt a se actis emunctae Suprascriptis Literis extra
demandatae cum Provisione Provenienc Demandari, Bonif-
tionem Omimodam in Omnibus Occurentijs Adinven
caeteraq Justa conclusionem Judlti Formandam Resolvi-
ac Jd quod Juris erit Decidi et Sententiari Sitis Paritur
et Responsuri Datt in Plocko Die 14. Martij Ao Dni 17

MRGP. Valentinus Michalak de Cieszewo Authus Juratt
lam Rvit Quia Jps Citationem Literatt Sigillatt p Ju
Tribus Plocone ~~[illegible]~~ Servienc Tenoris Sequenc / Inserat
editt Conc pfatt Citt ~~[illegible]~~ et Quinc Conc M Mi
ski et G Chmielinski ad Bona Biatta conc vero G Je
ski ad Bona Umienino Die hesterna actis hunc praed
Conc deniq M Jaworowski ad Bona Kobiernski D
hodierna in actu Contenc detulit Exportavit posuit
quit et de positione notificavit de quo Eius Re
In Cnd Plocenc idq sub Celebratione Jur Fro Obta pott Invo
vit Quadrilen proxima Scilicet Die 18 mensis Martij
A D 1791

Citantur Maus Miszewski et Alij p Stm Szymanski

1791

Stanislaus Augustus Dei Gratia Rex Poloniae etc. 268

Tibi Illmi Rdismo Victori Wyszkowski Scholastico Cathedrali Plocensi de Causa infrascripta Bonisq' huius gltr Ombres mandamus ut in Judicijs Tribus Dobrinensi Tra 3tia juxta suam Cadentiam in Dobrzen Agitandae ad Instan Gnosi Casimiri Miłodrowski Camerarii de Trnis Plocensi Sortium Br Brudzenia cum attinentijs Haeredis Actoris Qui te adhaerendo plurimis Querelis Possessionem Br Brudzenia fulciens illatis ed Inferens tum alijs Offensis Actibus Citat ad videndum et Audiendum, te pro Excisione Sylvarum irradicatione fundor per Haeredes Br Brudzenia ab aevo pacifice possessor Interceptione arbor ad aedificia praeparator tum Securium hominibus Br Brudzenia hosce Omnium non pridem peractione, tum noviter hominum ad elaborandum arbores in Sylvam Brudzynensem Immissione utq' Tutius haecce violentiae peragerentur hominum de Bonis Parzen pro patranda in Persona Actoris Injuria permissione varijsq' Temporibus Actoris laesione exindeq' pacifice possessionis Br Brudzenia violatione Poenis adequatis lege Descriptis subesse declarari Causamq' Integram uti de Intermedia possessione Instituti Juxta mentem legis et Justitiae Judicari, pro quibus Citaris. Sis pariturus et responsurus Datum in Dobrzen Die 25. Februar Anno Domini 1791mo.

N. R. G. P. Joannes Fabiszewski de Gorzechowo Authus et Juratus plurimum Quia Ipse Citt Literat Sigill pro Judicijs Tribus Dobrinensi in Dobrzen Celebrandae entem Tenoris Talis (Inseratus) Edit Contra Citt ad Bona Parzen Die hodierna in Actu Contentae delutit Exportavit Possit Reliquit et depositione Notificavit de quo Epis Relatio

In Cro Plocensi Tra 4ta pt Deam Sexagesimae proxima Scilicet Die 2da Mensis Martij Anno Dni 1791.

Copia Citnis ex Pte
Gnosi Milodrowski
cum JR. Wyszkowski
editae pro Jud. Tribus
Dobrinen.
1791

Stanislaus Augustus Dei Gratia Rex Poloniæ etc

Tibi Jnoso Josepho Krajewskie de Persona bonisq; tuis galtr Omb9
Mandamus ut in Trnis Trib9 Dobrinens Districtus Lipnensis
Fe 2da post Dominicam Reminiscere Quadlm aõ p̃sens
in Lipno Celebranq; p̃ltr ac peremptorie Compareaj ad Jnstan
tiam Jltrium Mich et p̃or Joannis Capitanej Crenq Bobrownicz
et p Commitijs Ordinarijs Varsavienq de Terra Dobrinenq
Electi Nuntij Ordinis S. Stanislaj Equitis, Josephi Vexilliferi
Rypinenq Commissionis Civilis bellicæ Commissarij, Lucæ Pinczerne
Radziejowienq, fratrum germanor Osniałowskich Joannis Pocilla-
toris Rypinenq, Commissionis Civilis bellicæ Commissarij, et Stani
slaj Tribuni Dobrinenq fratrum Inter se germanor Kuczkowskich
Lucæ Piotrowski, Subdapiferi Dobrinenq, Joannis Aloysij Orłowski
Camerarij Pranicialis Terræ Eusq, Josephi Humiecki Capitanej
Dobrinenq, Michaëlis Łukowski Vexilliferi Exercitus Nationalis
Joachimi, Stanislaj et Valentini Osniałowskich, Andreæ, Franciſci
et Joannis Rokickich, Marcelli Białłowieski, Joannis, et Antonij
Chalinskich actor Qui te Jnsistendo legi de perhibendo testi
monio Sanctæ citant seu potius adcitant Jdq; Eo Quateng
tu in Causa Suor actor cum Jltribus et Meis Chełmickie
Paprockie Koziebrodzkie Cisowskie ac alijs originalibus
Trnis Comprehensis Sue in Judicio Qverteng Disjudicandaq;
Fidele veritatis testimonium put tibi notum dist Qvis pre
stando Juramento Qstare ac Deponere Cureſ pro quo citaris
et adductaris Sis pariturq et Judlr Responsurq Datum
in Lipno Die 24ta Mensis Februarij aõ 1791mo Regni
loci Debiti

Mag Providus Nicolaus Kowalski de Villa Piechowice Authus et
Juratus palam vñt quod Jpse Citationem Literalem Sigilla
tam pro Judice Civili Dobrinen in Lipno Celebrand
Cervien Knonis talis S. Jnseraj Editam Contra Jnfra
Citatum ad Bona Sullowo Jna quinta Feria Septimane
debitis expartauit posuit reliquit et de positione notificauit
de quo Ejus Relatio

In Fide Plocensi Sabbatho 5ti Dni Sexagesimæ proximo Julius
Die quinta Mensis Martij A. 1791.

Citatę Gsus Krajewski
per Jltres Mcos Osnia
łowski

1791.

Stanislaus Augustus Dei gratia Rex Poloniae etc.

Tali Gsusa Roginski dedecorae Banisij tuis grth ombus
Mandamus ut in Trnis Trsibg Dobrinenę Districtus Lipnenę Ta 2da
post Dominicam Reminiscere Quadlem Ao pzenę in Lipno Celebranę
pltr ac peremptorie Comparas ad Instantiam Instigatoris Fiduciaj
Nostri Gsus, Delator Jltrium Illud et Gsus

Stanislaus Augustus Dei Gratia Rex Poloniæ Magnus Dux Lithuaniæ
Rusciæ Prussiæ Masoviæ Samogitiæ Cijovieæ Volhiniæ Podoliæ
Podlachiæ Livoniæ Smolensciæ Severiæ Czernichoviæ
etc. etc.

Significamus Quibus Expedit Universis Quod Coram Nobis Fidelibus Dilectis Consiliariis Nostris Regni Nostri Thesaurario Generali Ordinario Ducatus Lithuaniæ Supremo Exercitus Nostri Magni Ducatus Lithuaniæ Generali Ordinario Equitum Nostrorum Regni Generali Ordinario Equitum Nostrorum

M. P. G. P. Josephus Wojciechowski de Maliszewo Auth
et Jurat palam rod. Quia Ipse Cit. Literat. Liget. pro Jus. Tr
Dobrinę in Lipno Celebranę Serviens Tenoris Sequens Inser
Edit. Conę pfat. Cit. ad Bona Zołszyno Die hodiern
in Actu Contenta detulit exportavit posuit reliquit et
positione Notificavit de quo Epis Relatio

In Cro Ploanę Sabbho post Deam Sexagesimae
pro Scilicet Die 5 Menę Martij A D 1791

Stanislaus Augustus Dei Gratia Rex Poloniae etc.

bi S. Casimiro Sua Alterius Nris Kozurewski de Persona Bon
tius Gnltr Omnibus Mandamus ut In Judicijs Trib. Sochacz
F. 3. prius vel proximius ~~proxime~~ In Sochaczew Celebrand
Lgme peremptorieq Compareas ad Instantiam M. Thom
Zaleski Pincernae Bełzensis et Camerarij Trib. Vissae Actt Qui
cante Jurisdictione Trib. et Crenae Vissae Inhaerenae Manifest fa
faciendae Citat ad videndae et audiendae te ~~pro poenis~~ Ratio
Actt Inventarior Equor ad forestram ab actt et perat
macerationis hoc Intempore ad Equos ex bombarda lo
explosionis et Copiculatoris, Laesionis difamationis, ~~mete~~
~~legis transgressionis~~ poenis Eonne Sanctis ~~[illegible]~~ Actici
~~extendendae~~ ~~Demandari~~ ~~tam~~ Sursiovasq poenas Ratio
tarum violentiarum ac Damnor, tam personales quam
menales super te Irrogari. Damna et Litis expen
refundi Caeteraq pro Exigentia Legis et Justitiae
te Statuj dici et Sententiari Sis Trmo adveniens
ritarus et Judicialtr Responsurus ~~Dtt~~ in Sochac
die 24 Feb anno Domini 1791.

R. G. P. Paulus Byczak de Zielonki Authus et Juratus pa
ril quia Ipse Citationem literalem Sigillatam Pro Jur
Inbus ~~Plocz~~ Sochaczewsk in Sochaczew Celebrand Servien tenoris
alis (Inserat) Editam Contra Praefatum Citatum ad Krawiec
i hodierna in Actu Contenta detulit exportavit posuit re
uit et de positione notificavit de quo Eius Relatio.

Ord Plocz feria 3 vi post Dni Sexagesimae proxima Scilicet Die 1ma Mensis Mar
no Domini 1791.

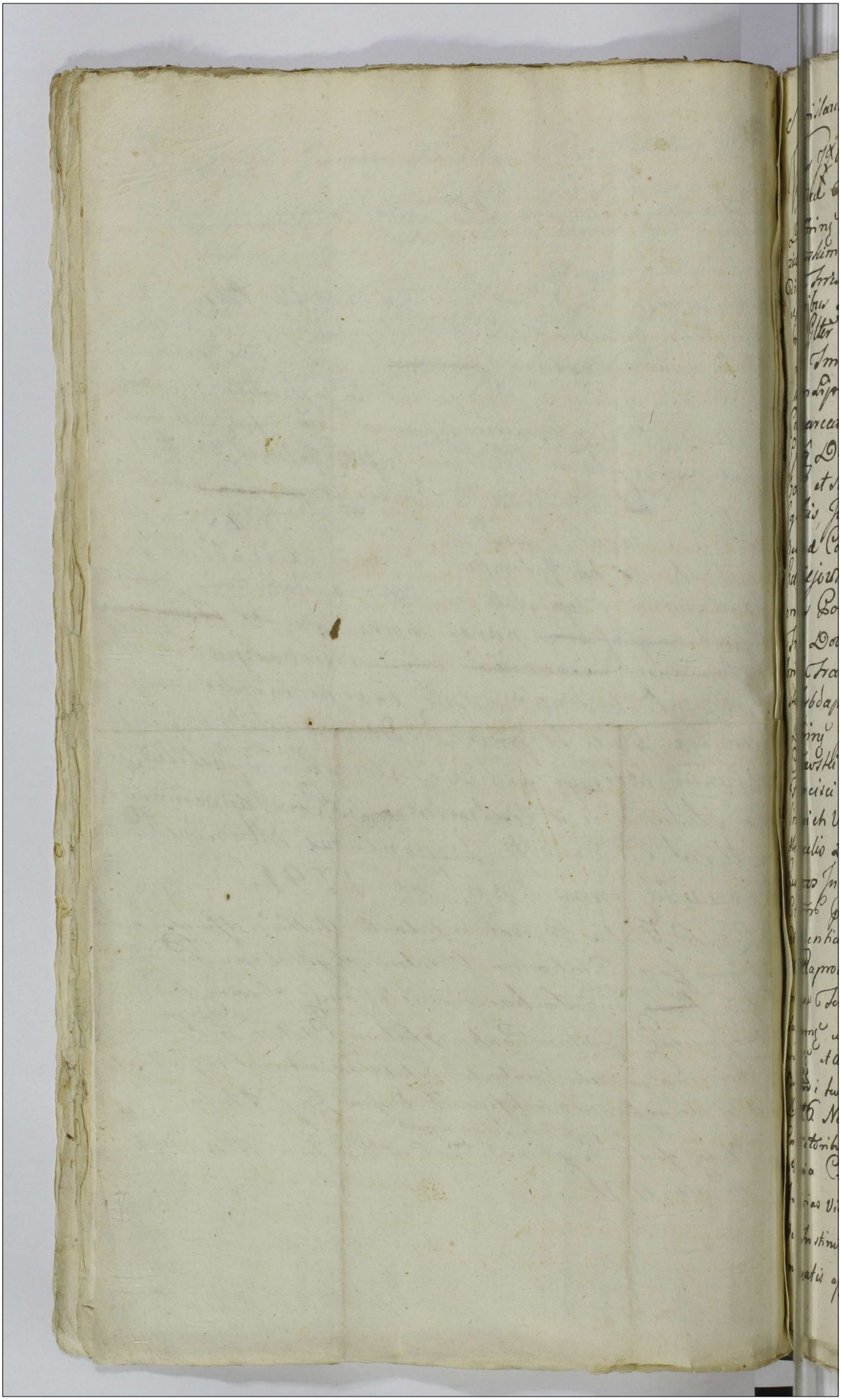

Stanislaus Augustus D.G.J. Gratia Rex Polonie D. 272

Vobis JJ. WWM. Thome Thesaurario Commissionis Civilis Bellicæ Trnæ Dobrinensis Commissario, Josepho Notario Trni Dobrinensis, et Cæteris Fratribus Inter Vos Germanis Kozieborskim Olim Mci Ludovici Bernardi Turzebrodzki Exsubjectis Dictis Trnis Dobrinensibus non pridem Patris Cessi. Filijs et Successoribus Naturalibus de Dersowo bonisq. Vestris ac Summis Gltr omnibus mandamus ut In terminis Communibus Tribus Dobrinensibus Districtualiter sua In Cadentia in Lipno Celebrand Gltr Legitime ac Rem p. Dnia Comparcatis ad Instantiam Instigatoris Judicij nostri Ejusq. Delatoris JJ. WWM. Joachimi Capitanei Rzytnensis Gobis et Nuntij Trnæ Dobrinensis Ordinis S. Stanislai Equitis Josephi Vexilliferi Ripiensis Commissionis Civilis Bellicæ Commissarij Trnæ Dobrinensis Ludi Pinczowskich Radziejowskich Fratrum Germanorum Osmiałowskich Joannis Podstolatus Ripiensis Commissionis Civilis Bellicæ Trnæ Dobrinensis Commissarij et Stanislai Tribuni Dobrinensis Fratrum Germanorum Kucharzewskich, Ludi Piotrowskich Subdapiferi Ripiensis Josephi Humieckich Capitanei Dobrinensis Joachimi et Stanislai Osmiałowskich Joannis Brodowskich Camerarij Gramialis Trnæ Dobrinensis Andreæ Francisci et Joannis Rokickich, Joannis et Antonijstæ Linistich Valentini Osmiałowskich Marcelli Gralewskich Michaelis Lutowskich Vexilliferi Exercitus Nadwornalis Olim Sui vos Insistendo Querelæ suæ tam Contra Vos Quam Vestri Factorem Edictum Olim Mci Parentis Illatis Citandi ac pro Jurisdictionem Causæ et Actoratus sui Actorem Contra Illos et Eos Saprocicie Chobrzenickie Cisowskie ac Alios Contextu Cæpitalium Terminorum Comprehensos ad Judicium nostrum Dobrinensis Lipnensis ubi Locum Commissi Delicti Institutos ad Citandi idq. videndum et audiendum Vos Citatos tam Ex Interesse Olim Mci Ludovici Bernardi Turzebrodzki Vestri Olim Parentis Comitia Lipnensia die 16 Novembris ac Elapso Celebrata Cum alijs Nobilium Inductoribus Duplicantis Inscriptum Ordinem transgredientes Varia Cribra scripta ac Manus de se Immissum Aliasq. Injurias Violentias tumultus et Vulnera Causantis quas Delicis Instinctu Suo Mci Notarie Trnis Dobrinensis Peractis primis Vulgatis assertiatisq. Interrogatorijs Examinandis de Mense

Josephus Kozierodzki Notarius Terrae Dobrinensis Jus
Leges Rei pro quovis Demerito Distinctim puniendas Censu
ac Vobiscum Juxta Exigentiam Negotij et Conclusionem efferendo
procedi et Sententiari Sitis Parituri et Judicialiter ad pro
et Alia Jusius Vobis proponenda Responsuri Datt in Lipno
Die 25 Mensis Februarij 1791. Ao
M. R. G. P. Nicolaus Kowalski de Tuchowko authus et Jerata
palam voit Quia ipse Citationem Literas Sigillatas pro Judicijs
Tribus Dobrinensibus in Lipno Celebrandis ~~[illegible]~~ Servientis tenor
talis (inserat) editas contra praefatas Citatas ad Bona Kraszewo
Die hesterna actum hodiernum praecedens detulit exportavit
posuit reliquit et de positione notificavit, de quo Ejus relatio
In Cro Plocensi Sabbo post Dominicam Sexagesimae proxime
scilicet Die Quinta mensis Martij Ao Dni 1791.

Copia Cittonis ex parte
Illtrium Meiri Introcon
sentor. cong. JMCf
Koziebrodzkie.

Ao 1791.

Extradit.

Stanislaus augustus Dei Gratia Rex Polonia etc:

Vobis Gis Catharine de Cadorowskie Olt Gi Pauli Iglenicki Venerabilis Inter
rempti Conti Relicta Vidue et Stephano Rudinski Complici de Primo
Dominis Vestris gltr Ombus Standamus ut Coram Nobis Judicio
Nostro Tribunali Rui Petricoviense à data et Insertione presen
Rente indiabus Septimanis Seu tunc dum et quando Causa pre
sens et Regni Incarcerator causa dum Competens ad Judicandum
damata et Vocata Judicavit Olti Peremptorie Comparentis
ad Instantiam Instigatoris Judicij Nostri ejusq Delatoris Gis
Illmus Iglenicki Ejusq Olt Pauli Iglenicki Fratris germani
et Innocentis ejus Sanguinis Vindicans Alti dum vos Illmos
do Protestatis cuthe facti et Illatis tum apellationi a Decre
Crem Ploscen Feria 2da pd Dñi Invocavit Anno presens Inter
Alti ab una, et vos Alti pte ab altera prolato evasionem Jus
ratoriam in Causa Criminali Vobis demandans alijsq Pu
blicationibus et Decretis nibus Causam presens elucidantibus
citant Seu potius ad parand Causam et actionem per apella
tionem ad Judm Remissam adcitat, Jsque ad Videndum et
Audiendum Vos ad Instantaneam Comportationem Inquisitio
num hac in Causa Criminali edutar Stringi, quibus Com=
portatis Jisq animadversis, ad Satisfactionem meinserto=
Dero Crem Ploscen in punctis Subsequendis evasionis Jura
toria cum Testibus Sibi genese Similibus adijs In Castro Re
sidentie Panis Criminalibus per vos Succubitis Subesse
Declaran, Pronunciationem Causator Damnor adinvenim=
Causam Presens ad Contenta Inquisitionum Prod et
Protestationum pro Justo et aequo Dijudican Panas pro
vocatione Causa presens ad Judm Nostrum Super vobis
extendi, Litis expensas Refundi ac Jsq quid Juris erit Decer
di et Sententian Sitis Pastum et Responsum Datd
Petricovia Die 22. Mensis Martij Stre Dñi 1791.

Mtrs Joannes Dichmiak de Zakrzewie Authus et Jurat
palam vid Quia ipse Cit Citand Regiad pro Jus Tribus
Alti Petricovien Servum tenuis Segnerq, sinserat Qd Cons
Profat Cit ad Bona Rudorskyno pro Sta mus et Annu
Currus detulit Apostand posuit reliquit et de praedicto nos
dicand de quo Juris Relat
In Cto Ploscen Sabbti post Dñi Reminiscere Quadrag
gmo Sollenit die 26. mens Martij ad 1791

Stanislaus Augustus Dei Gratia
Rex Poloniae Magnus Dux Lithuaniae
Russiae etc

Ti Altico Bartholomaeo Zahrzewski Vexilliferidae Zaw-
shrene de Prno Bonisq tuis qtter Obus mandamus
ut in Judicijs ~~nostris~~ Trnibus Plocene juxta Suam
Cadentiam abhinc ex alternata in Plocho Celebrandis pttr ac
Peremptorie Comparcas ad Instantiam Infidelis Wo-
tele Lewkowicz Mercatoris Plocene Aut Qui Te Inhe-
rendo Scriptis manualibus Binis Super Summas
et quidem primam Sexcentor flor Pol ~~cum prisione~~
alteram ~~[illegible]~~ Tyne Scriptis ipsa Specuratas
et Solvi declarat ~~Tertiam Tredecim flor Pol~~
~~p Rebus ac act Acceptis Sibi act Debitas~~
tum Maoni authe facta Citat idq ad videndum
et audiendum te ad Solutionem Supraseras Sum-
marum cum prisione proeniens atq Scorsive quoque Tredecim & Pprebus a de Actis acceptis debitis Sententia Suae
nostri Stringi Solutionem injungi ac idqd
juris erit Decidi et Sententiari Sis Pari-
turus et Responsurus Datt in Plocho
Die 24 mensis Martij Anno Domini 1791.
Quinquaginta Unius

MRGP Valentinus Michalak de Cierszewo auth
et Jurat palam Rost Quia Ipse Cito Literat Sig
pro Jud Tribus Plocens in Plocko Celebrand Sen
Tenoris Sequens (Inserat) Edit cons Psat Cit
Bona Gutowo die hodierna in Actu Contenta de
exportavit posuit Reliquit et deposione notificavit
de quo ejus Relatio

In Cro Plocens Tena Secunda pt Domini
Conductus Paschae pxima Scilicet Die Secun
Mens Maji AD 1791mo

Ex Parte Infrae
Wotelu Lachowicz
coram M Dakszewski
Vexillifer Zawshner
Citaonis

Copia

non Solut

1791.mo

In Cro Plocensi Fra 2da pt Dnam Oculi Quadrlem pxa scilicet die 28va Mensis Martij Ao Dni 1791.

Relatya Dozoru Dydanego Stu Kalinowskiemu

My Kommissarze Rady Ekonomiczney Skarbu Koronnego od Rzpltey Wyznaczeni.

Tobie Sławet Mateuszowi Kalinowskiemu Obywatelowi y Kupcowi Miasta Płocka z Osoby, y dobr twych Ogulnie Wszystkich nakazuiemy, abys w Sądach Naszych Komissyi Rzpltey Skarbu Koronnego od daty, y położenia Pozwu ninieyszego prosto za Niedziel cztery, czyli Wtenczas gdy Sprawa poniżey Wyrażona z Reiestru sobie przyzwoitego do Sądzenia przypadnie Osobiście prawnie y zawito Stawił się na Instancyą Szlachet Anastazego Peszkera Kupca Zagranicznego, y Jerzego Ziembowicza Powodow Ktorzy Stosując się do Manifestu Urzędownie uczynionego lub uczynić mianego, tudzież Reiestrow Kupieckich Sądownie złożonych bydz maiących pozywaią, y przypozywaią do Widzenia, y przysłuchania się Ciebie Pozwanego do zapłacenia Summy Czerwon Złot Dwadzieścia dwa, y Złot Poln Sześć za Wina Węgierskiego Beczkę jedną Kredytem Wziętego Powodom należącey się natychmiast zobowiązać, y takową Nieodwłocznie zapłacić nakazać. Expensa tak podrozne, jako y prawne nadgrodzić postanowić, y Osobno za Szkody z przyczyny twey Wynikłe nadgrodę Wyznaczyć, za nierzetelność w wypłaceniu Summy Osobne na Ciebie Pozwanego Kary wykazać y co Sprawa ninieysza Wymagać będzie podług Sprawiedliwości rozsądzić, y postanowić, Stanie Więc Terminu pilnuy, y do Odpowiedzi bądz gotow. Dan w Warszawie w Pałacu Rzpltey Krasinskich Zwany dnia 21go Miesiąca Marca R. Po 1791. —

MPRP Michaël Kaminski de Płocko authus et Juratus palavit Quia ipse Citationem literalem Sigillatam pro Commissione Economica Thesauri Regni Varsaviae Agitatae sentiens tenoris his (in vera) edidit eam praefatae Citt ad Civitatem Płock Domum propriam Die hodierna in actu expressa detulit exportavit relinquit et depositione notificavit de quo Ejusdem Mtis Relatio

Stanislaus Augustus DEI Gratia Rex Poloniae Magnus Dux Lithvaniae Ecc

Tibi Perillri Rndmo Michaeli Mdrzewski Archidiacono Dobrinensi ac Terrae Zacrocumensi Commissario Civilico Bellico Bonor Ultowo Possessori de Causa infra scra Bonisq tujs ac Summis qltis obus mandamus ut in Terminis Communibus Terribus Plocensi fra 2da prius vel proximius abhinc juxta suam Cadentiam in Płocko ex Alternata Celebrandae pltis ac peremptorie Compareas Ad Instantiam Mci Ignatij Strachocki Vice Palatini Terrae Dobrinensis Bonor Kamien Cmethonum Cum Attinens Haeredis et Possessoris Actt quite in Haerendo Maioni Authe falta seu facienda alijsq probationibus Causam praesens Juvans Citat idq ad Videndum et Audiendum te Prlem Rndmum Citt aut ad Instantaneam exolutionem Summae per Inventarijs ac Rebus Mobilibus fatis ott Prlis Rndmi Martini Strachocki Plocensis et Culmensis Cathe Canonici sui Actt Patruj in Bonis Bielczyny in Pltu Culmensi Consistens derelict et per te Vigore Plenipotentiae a se Actt pro tunc non in Competens aetate existens habita Vindicatis Congregata cum praevisione provenientis idq Eprvio Eprstando super Valorem Disvenditorum haerce Inventariorum Jurto stringi, aut Eadem Inventaria et Res mobiles ac seorsiva ex Bonis Kamien ut pote Equis et Rhedam Aliasq Res Regestro Conscribendae Specificandae post Eandem Prltrem Rndmum Patruum Stante sui Actt Minorennitate Actpll extradenda Sententiari, qd si vero et Inquantum per te Pltrem Rndmum Citt Summam per Ejsdem Inventarijs Congregata ubi extra Territorium sineq scitu ac Injuria Actt

locata extiterit, hancce Inscriptionem Instantanea
parte Comportandae Cognosci resolvi Cassari
Annihilari, Ac Omnimodam satisfactionem
Re sui Actt adinveniri Idq; quod Juris et Ju-
stitiae Erit statui et decidi sis Pujturus et
sponsurus Datt in Plocko Die 9na Mensis
Aprilis Anno Dni 1791mo

Mlis Rni Gnalis Providus de Valentynis Michalale de Cassewo
thus et Juratus palam Recognovit Quia Ipse Citt
ratt pro Judae Tribus Plocenae in Plocko Celebrandae Servienae tenoris Su-
ne Inseratus Edictt Conae praefatt Citt ad Bon
Ultowo die hodierna in Actu Contenta detulit
portavi posuit reliquit et de positione notif
vit de quo praesens Idem Mlis fecit Relaon
In Cro Plocenae Fra 6ta post Dnicam Judica
dragesimalem proxima scilicet die 15ta Mensis
Aprilis Ao Dni 1791.

Copia ex Parte Mci Stra
chocki Vice Palatini Terrae
Dobrinensis Conae Perelltrum
Rndmum Mdzewsko
~~Archidiaconum~~
Dobrinensis Citaonis edit

1791mo

Stanislaus Augustus Dei Gratia Rex Poloniae &c. 277

Tibi M. Francisco Pieglowski Castellanidae Slonsensis de prima bo
nisq tuis Elter omnibus mandamus ut in Trno Condnis men
te Decreti Trnis Plocensis ex Prorogatione pro die Nona men
sis Maij Anno Currenti Imminens in fundo bonor Mohrzk
Agitanae pltr ac peremptorie Compareas Ad Instantiam JM.
Cajetani Mlicki Castellani Sieprensis Ordinis S. Stanislai
Equitis Actor Qui Te ex Vi Decreti Trnis Plocensis liberam Ad
citationem (: cujus Interesit :) pro hoc Condnis Trno praecommisten
tis adhaerendo Legi positivae Citat seu potius adiuvat ad Videndum
et audiendum Te ad Statuitionem nostro coram Judicio Condnli Lsi
Joannis de bonis tuis Kowalewo Subditi pro perhibendo Testi
monio Sententia Judicij nostri Stringi Lsum vero Subditum Sta
tuendum ad Deponendum fidele Testimonium in Causa sui Actor
cum MM. Sokolnickie vertentis juxta puncta Tibi propo
nenda secundumq tui Notitiam Obligari, In Casu vero reniten
tiae praemissor praemis admentem Legis multandum Censeri. Sitis
Parituri et Responsuri. Datum in Bielsko die 18. Aprilis 1791

MRPP. Benedictus Misiak de Mohrzk authus et Juratus pecunia
vit Quia ipse Citationem Literat Sigill pro Termino Condnis in Bonis
inferius nominandae agitandae Servien tenoris sequens (insera) edit cum
praefat Cit ad Bona Kowalewo Die 21. Mensis et Anni Currens deducit
et postavit poniit reliquit et de positione notificavit de quo Ejus
Relatio.

In Crn Plocensi Sabbo magno scilicet Die 23. Mensis Aprilis
Ao Dni 1791.

M. Pugłowski per JM.
Mlicki pro Imo Condny
Adcitat.
1791o Ao

Nihil Solutum

Joannes de Osniatowo Osniatowski Crenz Bobr Terrae Dobrinen
Gnalis Capneus. Ordinis Sancti Stanislai Eques.

Vobis G.G. Sophiae de Bzfleuskie Ob G. Adami Bogorski Conti Re-
lictae Viduae Matri, tum Thomae, Rosaliae, G. Joannis Malano
wski, Cunegundae G. Joannis Zglenicki Consortibus Fratri et Soro-
ribus germanis Filio et Filiabus Bogorskim, de Personis Bonisq
Vestris gltter Omnibus Vigore Regio et Nostra qua hac in Pte fungi-
mur Capit Authte mandamus, ut In Tmus Querelarum Causarq
Officij Judl Fra Ida prius proximiusve ab hinc in Cro Bobrovn
Celebrand gltter ac peremptorie Compareatis, ad Instantiam DD.
Adalberti, Josephi et Jacobi Fratrum Malanowskich, Ob G. Ma
thiae Malanowskich Filiorum Actr. Qui Vos ex Re Inscripti Fori
et quidl Contes in assa Competenti. Insistendo Scripto Certo manuali
Die 22 Junij Ano Dni 1766. In Lipno dat, Super Summam
300. Tynphon per Ob G. Adamum Bogorski Vestri Cttr Maritum
et Parentem, Ob G. Mathiae Malanowski Suor Act Parenti
dat Citant, Adviden et audiend adsolutionem Promissae
Summae Trecentor Tynphon Eorl Scripto Solvi assecurat,
Sententia Judicij Officij Nostri Stringi, Solutionem Indi-
latam assignari, ac id quod Jus Justitiaq poposcerit Vobis
cum procedi, Sitis Tmo huic parituri, et Judlter responsari
Dat in Cro Bobr Die XX. mensis Aprilis, Ano Dni 1791.

mk G.P. Michael Jaworowski de Chocon Authus et Jurat pa-
tam Rivit Curia ipse Citt Litt Legit p Judl
Crenz Bobrovnianae Officij Crenz Servienz tenoris Sequenz f. Inserat. Q Exhibit
cone Pfat Citt ad Bona Ostrowy Die hodierna in actu
Contenta Debulit, Exportavit, Posuit, Reliquit, et de Positio
ne Notificavit de quo Expos Relatio p omnz Jd M. fuit Relatum
In Cro Plocen Fro 4 pt Dcam Ramis Palmae Quadrilem p cau
Scilicet Die 20 mensis Aprilis AD 1791.

Copia litt. ex Ste G.G. Malanowskich Cen. G.G. Bogoskie R. Jul. Cres. Bibl.

1791

Stanislaus Augustus DEI Gratia Rex Po-
loniae Magnus Dux Lithvaniae, Russiae, Prus-
siae, Masoviae, Samogitiae, Kijoviae Volhyniae,
Podoliae, Podlahiae, Livoniae, Smolensciae,
Severiae, Cierniechoviaeq Vobis Mfcis Jo-
anni Gumowski Judici Antonio Woznicki
Subjudici Francisco Ciołkowski Notario
Trribus Plocen Causae Infrascriptae Judici-
bus Gravaminosis, tum Gnoso Bonifacio Ma-
tawski Parti adhaerenti de Officijs Bonisq
Vestris gnlts omnibus mandamus ut in Ju-
dicijs Nostris Ordinarijs Generalt Tribunalt
Regni Petricovien abhinc recte in quatuor
Septimanis seu tunc dum et quando Causa
Praesens ex Regestro sibi competen ad Judi-
candum vocata et acclamata Inciderit Pnlts
et peremptorie Compareatis ad Instantiam Gsi
Antonij Gosicki Actoris Qui Vos inhaerendo
Manifestationi authe facta seu faciend Citat
ad videnda et audienda Vos Comportatione
Documentorum ad Causam Praesen se se regu-
lan demandata Decretoq Judicij Trris Plocen
in Raciąz Die 27. Xbris Ao elapso 1790. in-
ter Te Citatum Gsum Matawski et se Actt
ac alt hac in Causa uti illegaliter cum Sum-
moq Praejudicio et gravamine Actoris latt
in toto relevatt Decretis vero antecedanej Ju-
dicij Trris Plocen Uno Anni 1773tij altero Anni
1782di atq Transactionibus Onera Sortes Bone-
rum Matawa per Actorem Jure Obligatt

Possessas

Possessas afficientia liquidantibus uti Legi et Justitiae conformibus in suo robore existere declaratis Transactiones seorsivas respectu Resignationis Jure haereditario Sortis Bonorum Malawa libere et benevole per Te Gsum Bonifacium Malawski in Rem Actoris coram Actis Trribus Plocen in Plonsko Die 17ma Maij 1788vo Ao praecedente Contractu Resignatorio recognitas subscribendas injungi et perpetuj Valoris esse decerni ratione vero dislacerationis Contractus Resignatorij adequatis poenis mulctandum censeri levationem Summae Trecentorum Floren Polon ex praetio dictae Sortis Bonorum Malawa ultra Onera Te Gsum Malawski ab Actore respicien demandari Condemnation in Judicio Trri Plocen ex parte Tui super Actt uti in Negotio nullo illegitime obtentt sine Poenis cassari pro Procuratione vero suprascri gravaminosi Decreti Te Gsum Malawski Partem adhaerentem Poenis adequatis subesse declarari seorsivas vero Poenas super Vobis Mfcis Judicibus Gravaminosis respectu promulgati taliter gravaminosi Decreti ab eoq Appellationis ad Judicium Nostrum Tribunatt per Actt interpositae non admissionis neq connotationis Irrogari Caeteraq pro exigentia Causae et Negotij in Judicio Nostro Tribunatt concludenda decidi et Sententiari Sitis Parituri et Judltr responsuri Datum Petricoviae Die Septima Mensis Januarij Anno Domini 1791.

Leguitur Recog

RG Providus Joannes Kawczynski de Kluczewo Authus et Juratt Palam
it Quia Ipsi Citationem Literatt Sigillatt p Jud Tribunatt Rni Petrico
ens Servien Tenoris Sequens (Inseratur) Edictt Cons pfatt Citt et quia
ns Mcum Gumowski ad Bona Krasniewo Cons vero Mcum Wo
icki ad Bona Worniki ~~Cons denique Mcum Cantus~~ Omnes Die hodierna
Actu Contenta detulit Exportavit posuit Reliquit et de Positione
tificavit de quo p sens Jd Mlis fecit Relationem Cons denique Gnum Matawski
Bona Matawa

In Cro Plocens Feria Sexta post Dominicam Oculi Quadrage
malem prima Scilicet Die prima mensis Aprilis Anno Domini Millesi
o Septingentesimo Nonagesimo Primo.

Woźnicki ac alij per Gen
Gorecki p. Jeux Tribunal
Ani Petriowiensis

1791mo

In Cro Plocens

Stanislaus Augustus Dei & S. Sedis Apostolicæ Gratia Rex Poloniæ &c.

Dux Lithuaniæ &c.

Universis et singulis Officialatus Terræ Siradiensis Scribis Bonorum Debitorum aut absentium moderno Nobili Matthiæ Stosze Camerario Terræ Piotrkoviensis ac Fabiano Bulio ejusdem Officii Vicedomo, Stanislao [illegible] ac Valentino [illegible] aliisque omnibus Fratribus Nostris Archiepiscopis Episcopis Palatinis Castellanis Capitaneis Thesaurariis Judicibus Subdapiferis Cubicularis Stolnikis Podstolimis Podczaszimis Horodniczimis Sędziis Cześnikis Łowczimis Starostis Leonibus Burgravis Ducibus Marchionibus Comitibus Baronibus Nobilibus Officialibus Vicedominis Capitaneis Advocatis Scultetis Villicis Tributariis Exactoribus Thelonearijs Portitoribus Civitatum Oppidorum Villarum Possessionum Arcium Fortalitiorum Districtuum Terrarum Dominiorum Nostrorum Regalium Ecclesiarum Cathedralium Collegiatarum Parochialium Monasteriorum Conventuum Religiosorum Ordinum Mendicantium et non Mendicantium Abbatiarum Prioratuum Praepositurarum Praebendarum Praedialium Capellarum Hospitalium Commendarum Vicariarum Altarium Fundationum Beneficiorum Ecclesiasticorum Saecularium et Regularium Personis Clericis et Laicis Judaeis Mercatoribus Civibus Incolis Hospitibus Advenis Rusticis Colonis Subditis Nostris Regalibus Ecclesiasticis Saecularibus et Regularibus Praesentibus et futuris Fidelibus Nostris Dilectis Gratiam Nostram Regiam et omne bonum. Cum Nobilis Joannes Stanislaus Skarszewski de Skarszewo Skarszewski Lubicz et Ligęza Comes Palatinus Terrarum Nostrarum Dobrzinensium Starosta Dobrzinensis Capitaneus Generalis Equitum Nostrorum Regalium Ordinis Sancti Stanislai Episcopi et Martyris Eques Commendator Commendarum Dobrzinensium Gostkowskiej Gostkowskiej Nowej Gostkowskiej Starej Gostkowskiej Nowej Gostkowskiej Starej Gostkowskiej Nowej Gostkowskiej Star

In Crō Ptocen Fra 6ta pt Deam Judica Quadrlis
proxima Scilicet Die 15ta Men Aplis a D 179

Stanislaus Augustus DEi Gratia Rex Poloniae &c

Vobis Jeſt MM. Ignatio Thesaurario Br Dziege-
lewa Haeredi Patruo Annae ott Mſci Casimiri Mach-
czyński Pocillatoris Dobrinen Filiae Supraeror Mſci
Ignatij Thesaurarij Filiastrae Illis vero Mſci Thomae
Koziebrodzki Thesaurarij Rypinen ac Commissarij
Terrae Dobrinen Civilico Bellici Conti ott P. Rndmi
Theodori Machczyński Custodis Chlis Plocen Succes-
bus Machczyńskim ac Tibi-met Jm. Koziebrodzki
Marito Alberto Vexilifero Praetavien et Antonio
Fribus inter vos Grnis Wołęckim ex ott Gna Anna
Machczyńska procreatis Rosaliae Krzyzanoska
ott M. Adami Miłodroski Camerarij Trnij Plocen
Brigittae de Wolskie ott Gni Francisci Krzyzanoski
Contibus ac Succribus cum Eisq Maritis procreatis Theo-
dore de Strupczewskie primi ott Gni Valentini
Krzyzanoski Secundi ad Psem Voti M. Roznowski
Vexiliferi Altilenae Rni Conti Seu invicem Conqbus
Victrico et Matti ac Conegundae Krzyzanoska
Virgini Innuptae Privignae et Filiae dicti ott P. Rndmi
Theodori Machczyński Custodis Chlis Plocen itiae
Succribus de Causa Infrascra Psnis Bonisq Vestris
qtr Omnibus mandamus ut in Terminis Cummuni-
bus Trribus Plocen Fra 2da prius v proximius
abhinc in Płocko juxta Suam Cadentiam Celebrand
prtr ac peremptorie Compareatis ad Jnctam MM.
Marjannae de Osniatoskie ott M. Josephi Machczy-
ski Br Kowalewo in Pntu Plocen et districtu Eius
Consisten Haeredis Contis derelictae Viduae Matris
ac Dominae

Advitalitialis et Reformatorialis atq Justinæ de
czyńskie M. Sabini Mańkowski Dapiferæ Podo
sortis Filiæ Lorumce Br pt Parentem Hæredissæ
P. Rndmi. Theodori Machczyński Custodis Chlis
Neptissæ et erga Vos Cittos Succestricis Naturalis
potius Utror Conjugum Actt. Qui Vos in Assa quia
Lege Requiritur Inhærendo Documentis Causam
evincen Mfnibusq fastis Seu Facienæ Citant Seu
meliorando Anterior Trnor quovis defectus ad Incid
Causæ et Actoratus Vestri Con Se Actt. nostrum ad
Institutt. paratasq Inscrones in Regestris Judicialis
procuratt ac etiam procuranæ adeitt ad Videnæ
Audienæ Melioratis Decretis Judicij nostri in Cau
Cognitionis Transactionum respectu Hæreditatis Gm
Br Kowalewo per ott Gm Rosaliam de Miłod
Gni Alberti Machczyński Contem in rem ott P.
Theodori Machczyński Custodis Chlis Plocen
potestate mariti nulla præmente necessitate
ex nullo dato et Accepto non nisi petitis ott P.
Custodis fine Beneficior in Vita per ipsum præsta
oblator non tamen præstitor obtemperando Recog
nostro in Judo Vertenæ prolatt. Condnem absq præcedenti
Communicatione Documentor in Causis in vel
tis mente legis in Judo pleno omnino Subseq
debita Injungenæ Ante Omnia Comportaonem et
Communicationem Dolumentor per partes Utra
Subsequenæ adinveniri qua Subsecuta Satisfactio
legisq adimpletione Supraseras Transactiones
per Eanæ ott Gm Rosaliam de Miłodrowskie Machczy
ska in rem toties dicti P. Rndmi Custodis Chlis
Plocen Recognitt uti ex nullo dato et Accepto
secutt Cognosci Cassari et Annihilari Seq Actt

Possessionem

Indubitt. Pmissor. Br. Kowalewo Hæreditt. Conservarj
Quibus Transactionibus Resolutis Intuitu Reddendi
de Bonis Pmissis Kowalewo pot. Eunq. P. Rndmum
Machczynskj Custodem Aliquot Decem Annor. Spatio
indebite Possessis Calculi Extradittionis Inventarior.
Summar. Clenodior. ~~Inventarior.~~ Argenterior. ac Rer.
mbilium Fatis Eiusq. ott. P. Rndmi Custodis derelictt.
per vos tataliter Occupatt. attamen Equaliter Erga vos
Suos Actt. Respiciens Bonificationisq. Omnimoda prore
Actt. adinvenienq. Condnem Assignarj ac id qd Juris erit
decidi Sententiarj Sitis parituri et Responsuri Datt.
in Płocko die 7ma mensis Aprilis Ao. Dni. 1791mo.
MRGP Bartholomaeus Szrzebrzenski de Srebrna Authus
et Juratt. palam rvit Quia Ipse Cttt. Literatt. Sigillt. pr. Judi
cijs Terrestribus Plocen. in Płocko Celebrand. Servien. Tenores
Sequen. Inserat. Edictt. con. pfatt. Cttt. ad Bona Drzegie
lewo die hodierna in actu Contenta detulit exportavit
pesuit Reliquit et de pesitione Notificavit de Quo Ejus
Relao.

In Cro. Plocen. Fra. Ptae. pt. Festa Solennia Paschae Dni.
Exa. Scilicet Die 29 Men. Aprilis Ao. 1791

Termin położony w Księ
gelewje
1791mo

Cresc
Płocesc mana propria
Solut Gr 20

Suid

Solut Gr 20

Cresc Tm Płocesc

Stanislaus Augustus Dei Gratia Rex Poloniae etc. 284

Vobis G.G. Francisco Laguna B.C. Plocen. Antonio Korzybski
Paulo Dzięgielewski Adalberto Rzeski Bartholomeo Koskowski
tum Labsis Gasparo Krolak Gsi Laguna et Matheo
Ministerialis Gsi Korzybski Subditis de Personis Bonis
que Vris gnaliter Obcis Mandamus ut in Tmo Con
descensionis Mente Decri Tmis Plocen. in Bonis Wa
zyno Sleury die Quinta Mensis Aprilis Anno Currenti
Agitati Pltr et peremptoriae Comparatis ad Instan
tiam Gsor Josephi Mathei et Antonii Fratrum Lagu
now Actt Qui Vos Insistendo Legi de perhibenda Te
stimonijs Santae Citant ad Videndum et Audiendum
attentandumque Vos et Quidem Gsor Laguna et
Korzybski ad Statuitionem Supraseror Subditor Vestror
Sententia Judicij Condlis Stringi jam vero reliquos
Cittos et Eosdem Statuendos Subditos ad deponendum
fidele Testimonium in Causa Suor Actt cum Eodem
G. Francisco Laguna B.C. Plocen. ratione Variar Circom
stantiar vertenda Compelli in Casu Renitentiae poenis
Legi Vallatis Subesse Censeri Sitis Tmo pariturum
et Judicialiter Testimonia Vero praevio Juramento
Depositurum Datt in Ptocko Die 30. Mensis Martij
Anno Dni 1791.

MRSP Clemens Dutkiewicz de Wozynko Authus et Sarat palam
Rest Quia Tpr Citationes Literae Sigt pro Termino Condmi
in Bonis in Jurisdictione Agitandae Servicij Tenoris Sequentis
(Inferatur) Agnitae Cons Gsi Laguna et Rzeski ad Bona Wozynko Contra
Cautum Gsi Korzybski ad Bona Białynowo Cons denique Gsi Dzięgielewski

et Kostkowski ad Bona Kossenicy omnes die hodiernam Acta Com
detulit exportant poterit reliquit et deponendum Notificavit de
p[ro]sens Sig Mlis fuit Relationem
In Cro Plocens Feria Sexta post Dominicam Oculi Quadrage
xima Scilicet die 5ma Mensis Aprilis AD 1791

1791 Anno

Copia Citio ex
Pitt. Sod Lazarus
Cons Intro Contentoo

Joannes de Osniałowo Osniałowski Castrensis ~~Capit~~ Bobrownicensis Terrae Dobrinensis Capitaneus Ordinis Sancti Stanislai Eques.

Vobis infidelibus Judaeis Szymsio Szmulowicz Simek Zismonowicz Lewek Smulowicz Zielek Pynchowicz Mercatoribus Sapiencensibus de Personis Bonis Mercimoniisque Vestris gestis Omnibus Vigore Regiae et Nostrae qua haec in parte fungimur Capitaneali auctoritate mandamus, ut in Terminis Querelarum Causarumque Officii Judicii Terrae 2da in Castro Bobrownicensi celebrandae praesentes Omnes Comparentes ad Instantiam Mci Andreae Suzęcicki Actoris Qui vos insistendo scripto Manuali Die Quarta Augusti Anno praeterito 1790 in Babe Wiązanki per vos Citatos in rem Actoris super Summam Mille Quingentorum Florenorum Polonicalium dato ~~Citat~~, ex Vi Inscripti Fori Judicii Nostri Citat, ad Videndum et Audiendum ad Solutionem praemissae Summae Mille Quingentorum Florenorum Polonicalium per vos Sibi Actori Scripto praemisso Solvi assecuratae cum Provisione sententia Judicii Nostri ~~stringi~~, ~~pro~~ non referendo Vos unus ad alium imo unus alium ex re praemisso scripto assecuratae Vicissim fide jussionis supplendo stringi, poenas pro Contraventione Eiusdem scripto determinari Citamini Sitis Parituri et Judicii Responsuri Dato in Castro Bobrownicensi Die Decima Sexta Aprilis Anno Dni 1791 Tomo

Ad Relationem Martinus Bieniek de Babe Wiązanki Authus et Juratus palam vult Quod ipse Citationem Literas Sigillatas pro Judicio Terrae Bobrownicensis Terrae Dobrinensis Sirviensis tenoris sequentis [illegible] edidit contra praefatos Citatos ad Oppidum Supra Domum infidelis Lewek Smulowicz fra 2da praesens Septimanae dictae lit exportavit ponit reliquit et de positione reliquis Citatis in Domibus Eorum propriis notificavit de quo Ejus Relatio.

In Castro Plocensi F. 6ta Magna subiit Die 22 Mensis Aprilis Anno Dni 1791.

285 a 1

Citant Judaei Sieprcenę
per M. Swięcicki pro
Jmcę Castę Bohoonę
1791.

Stanisław August z Bożey Łaski Król Polski, Wielki Xiąże Litewski, Ruski, Pruski, Mazowiecki, Żmudzki, Kijowski, Wołyński, Podolski, Podlaski, Inflantski, Smoleński, Siewierski, y Czerniechowski.

Wam Wielmożnym y Urodzonym Sukcessorom niegdy Wielmożnego Maxymiliana Strakowskiego Kasztelana Płockiego, z strony niżey opisaney y Dobr Wielm ogulnie wszystkich rozkazuiemy, abyście przed Sądem Kommissyi Edukacyi Narodowey w Warszawie agituiącym się, od położenia niniejszego pozwu prosto za cztery tygodnie, czyli raczey w ten czas gdyż Sprawa z regestru y wpisu sobie przynależytych do sądzenia przypadnie y przywołana będzie, osobiście, prawnie, y zawito stanili się, a to na Instancyą Urodzonego Jana Dąbrowskiego Instygatora Sądowego, na rzecz Funduszu Edukacyi Narodowey z Urzędu czyniącego Powoda, który przychylaiąc się do prawa y dowodow sądownie złożyć maiących, tudzież delaty od Kasty podaney, wmgw pozwu, Wmłw do niego? wtornego zapłacenia prowizyi od Summy Funduszu Edukacyiney Złotych Pol. 76.455. na Dobrach Moykowie lokowaney, za raty Trzech Kwartałow y S. Jana roku 1790 y Trzech Kwartałow roku 1791 zaległey, na rzecz Funduszu Edukacyinego zobowiązał, za przetrzymanie tyżże prowizyi y z tąd prawu sprzeciwienie się Kary wskazał, wydatki prawne powrócić nakazał. Stawcie się więc Wmć, terminu pilnuycie, y do odpowiedzi będźcie gotowi. Dan w Warszawie w Kancellaryi Kommissyi Edukacyi Narodowey dnia 14. Miesiąca Kwietnia Tysiąc siedmset dziewięćdziesiąt pierwszego roku —.

Mlis Dñi Gnalis Provisus Valentinus Michalski de Cierszewo Author et Iurator palam Dixit Quia Ipse Citat Literas Sigilli p Iudex Tribus Comissione Educationis Nationalis Datas Signatas tenoris Sequentis Mandatum / Edictum Citationis Citat de Bona Moykowo in 14 Mensis Aprilis de hasterna actum huius praesentis detulit deportavit petuit Relegit et deperitione notificavit de quo Ipse Mlis fecit Relationem

In cuius Rei Fidem Ego Idem pro Dnissam Ranuy Palmar Quadrilem prosa scripsi die 19 Mensis Aprilis Ao Dñi 1791.

Archivio di Stato di Piacenza

260
Sez.
Vol.
Fasc.

onere deterioris Juris Conversa patuerit extunc more
potioritatis praejudiciosis Actibus non Attentis
in Eadem Summa in Bonis Gutowo haereng. Collo-
cari ac id quod Juris erit decidi et Sententiari
sitis pari tunc responsuri Datt in Płocko
die 13 Maij AD 1791

MRGP. Thomas Tucholski de Zawidzki Authur et Ju-
ratus Palam rvit quia Ipse Citt literatt Sigillatt pro Jus
Trribus Plocens in Płocko Celebrand Servien Tenoris
Talis (Inserat) Editt Cone Effectt Citatt ad Bona Guto-
wo die horna in Actu Contenta detulit Exportavit posu-
it reliquit et de Posione notificavit de quo Epis Rela

In Cro Plocens fra Secunda post Dnicam Jubilate
pta scilicet Die 16. mens Maij AD 1791

do Relacyi

Stanislaus Augustus Dei Gratia Rex Poloniae ac
Vobis M Bartholomaeo Zakrzewski Vexilliferi
Zawskrzen tum Indli March Jezefowicz Jud
Plocen de Personis Bonisq vestris qter oibus
mandamus ut in Judicijs Tem bus Plo
Fra 2da prius aut proxq abhinc in Plocz
Celebrand pltes ac peremptorie Compar
atis ad Instantiam M JJ Mcor Magda
lenae de Zboinskie olim M Martini Zorawski
Dapiferi Plocen Relictae Cntis Matris Jacob
Superintendentis Minoris Provinciae Josephi Vex
lliferi Sanocen et Commissarij Commissionis
Civilis Bellicae Plocen Michaelis Succamen
Scrae Rae Mattis Joannis Dapiferi et Casimi
ri itidem Dapiferi ~~de~~ ac Commissarij Civilis
Bellicae Commissionis Pltus Plocen tum Vic
riae JM Kuczberski Venatoris Plocen et Commissa
rij Civilis Bellicae Tcme Zawskrzen Commissar
Cntis Zorawskich Actt qui Vos, et quidquid Vos in Actis Mo
Documentis Causam Pcen evincen citan
advidend et Audiend Vos et praecipue te
M Zakrzewski ~~ad Solutio~~ non Attentis qui
busvis Actibus ad Solutionem Summar
unius Trium Millium alterius Mille Tyn
~~te~~ Indlem March ab olim M Marianna de
Jezewskie Zorawska Actt Avia accomodata
et Scri Assecuratae idq ex Summa apud
M Zakrzewski in Bonis Gutowo haeren
Sententia Judicij Nri Stingi Solutionem indi
tam cum provisione Assignari, et si Summa
Indli March ate agnita, per te in desertationem
onem

Stanislaus Augustus Dei Gratia Rex Poloniae Magnus Dux Lithvaniae Russiae Prussiae Masoviae Kijoviae Volchiniae Poliae Podlachiae Smolensciae Livoniae Severiae Czerniechoviaeque

Tibi M. Joanni Kalsztein Notario Castrensi Coninensi de Persona Bonis ac Summis Tuis quatenus omnibus mandamus, ut in Terminis Communibus Terribus Plocensi Tra Tibia prius et proximius ab hinc in Lipsia celebrandae pro ac peremptorie Compareas. ad Instantiam M. Ludovici Bartholomaei ab Osowka Zboinski Pocillatoris Raciązienensis Plbis Plocensis Actt. Qui Te adhaerendo Maioni Suae authenticae factae vel faciendae tum et Documentis Causam Suffraganeae Citat. idque ad videndum et audiendum Decreto Judicij nostri respectu Salutionis Summae 4000 florenorum polo per Te a se Actt vendicatae prolato Contumaciali, absque omni a Parte Sui Actt defensa per rationem Documentorum testante Maione eo in passu per se Actt facta et interposita: causaliter Deperdito hanc pretensionem omnimode detegens opportuna Comportatione, emanato Meliorato Documentisque animadversis in pretensione hac Eiusdem Summae incompetentem actionem Tibi Actt, Processum exinde emanato tolli declarari Poenas pro indebite mota Lite et Processu in negotio acquietato aggravatione ad mentem Legis extendi ac id quod Juris eum Te statui. Lis pariturus et Judicio ad Praemissa alia oretenus proponenda responsurus Datum in Lipsia Tra Secunda post Dominicam Conductus Paschae scilicet die Secunda mensis Maij 1791mo Ad Dni

M R G P Andreas Borkowiecki de Borkowo Authus et Jurat
Rvit Quia Ipse Citt Literat Sigillat pro Judijs Terrestribus
in Siepre Celebrandi Servienc tenoris talis Inserat
Conc Ptat Citt ad Bona Rochny die hodierna in Actu
tentu detulit exportavit posuit Reliquit et depositione
ficavit de quo Ejus Relac

In Cro Plocenc feria 2da post Dm Jubilate proxima Scilicet
Decima Sexta Mensis Maij Ao 1791mo

mg d mg d

Stanislaus Augustus Dei Gratia Rex Polonie, Magnus Dux Lithuanie etc.

Tobias Mficis Dominico Piwnicky Succano Sce Rce Matthie Prosnie, Joanni Mariano, Alberto Thecle et Agnethi Suszczynskim ob Mficum Franciscum Suszczynski Subdapiferum Vaselen Filijs et Filiabus, tum Simoni Parenti et Francisco Camerario Trium Stolcy Filio [illegible] Kobloszczynskim Dni Magistrica cum attinen. stierest- us, aut quocunq; modo Possessoribus, de Prnis Dominij vris- aliter Obus mandamus, ac in Prnis Communibus Trnbq Vicecy Frā vra prius vel gnīus abhinc juxta suam Cadentiam alternata in Stolcy celebranda pntr ac peremptorie mparcatis, ad Instantiam Mficor Joannis Lorawski Piscer- Terre Lowicziensis, Josephi, Adami, et Praxedis Burchick, ariscii, Antonij Thome, Hippolithi, Stephani, alijs Bogusie le- sia Francisci Markczynski Tribuni, et Camerarij Terre obrinen Comitis Dobrzelich, tum Matthie Winnicki ob Mficum cholastice de Suszczynskie ob Mficor Antonij Suszczynski enatoris Latic. et Domicelle Labrzewskie Conjugum is Lat, jam Autem Pij Mficis Piwnicki Comitis sterilites de- sse Succo de Naturalium Actu Qui vos et quos Agua abstrin- ui Judicem cum Ea de Lege requisito Juberem Mandibus is Authe Quod Actum, seu potius verificatione, verificand- is Causam et Actiones morte ob Mficum Francisci Suszczyn- Subdapiferi Succum Interrupta ad Partis Condemnandas pres- inas, super te Mficis Piwnicki obtenta et publicata loco- rayens Executionis Paratas deveniri Injuncte Communicandis cumentis ac Defensionis Majoris, et translapsum Primum citant, Dij ad videnda et audienda Causata jure admittendis ter ob Mficam Scholasticam de Suszczynskie ab una, et te ficium Piwnicki Pte ab altera Coram nobis Cron Stolcy Die unda Mensis Aprilis Ao Dni 1776to. Recognit, multotiens- mmisso per te abusum sublatis suos in robore cum Cessione rem Mficis Kobloszczynskie Illegaliter subsecuto subsistere- m valens, non obstantibus Contractus Resignationis Dni Magistrica m attinen. quarum ac eidem pro re nata assignand. libijs jo- ibusvis Judiciis Actibus sublatis, nec ad equalem parti- pationem et Expeditionem Universalis Substantie Mobilis et Immo- lis per ob Mficum Antonium Suszczynski Venatorem Lati- sium Accumulatis per Capitis suprascripte Mficie Scholastice Suszczynskie Piwnicka sterilites de esse in actu equalite- za vos Mficos Suszczynskie devolute admitti, Solidum- mmand ex Universali Substantia Mobili et Immobili emican- um quos pro Laboribus Omnis generis, Inventarijs, Cumulis-

Supellectili domestica, Plenodijs, et Argenterijs per Te Mfi
Piwnicki Occupatt, justeq ad bonificanc proveniens wagulanc
cum possessionibus demandari, Condescensionem in Ductu Commissi
Omnium ad Bona Mogilnica cum Attinenc Assignari, Satis
ctionem de cris injunctae Communicationis Documentor ac Dilu
nis Majoris injungi, Poenas in subtadnem Condemnad nu
super Te Mfico Piwnicki Irrogari, Litis Expensas refonden
Censeri, ac idquod Juri erit decidi et Sententiari, sitis pa
turi, et Judlt responsuri, Datt in Płocko Fra Secunda
Dnicam Jubilate pxa Ao Dni A 79 Ao mo.

M. R. P. Valentinus Łosiewicz de Dobrosielice Au
et Juratt Palam Rvit Quia Ipse Citt Literatt Sigillatt p
Judicijs Terribus Plocenc hic in Płocko Celebranc Servi
teneris Sequentis (Inserat.) Edit Conc Ptatt Citt ad Bona
Mogielnica die hodierna in Actu Contenta detulit ex
tacit Posuit Reliquit et de positione notificavit de
Ptenc Ja Mlis fecit Relationem

In Ce Pbr Fra 2da post Dnicam Jubilatae proxima feliciter
die 16 mensis maij Ao 1791

Jn
Copia adcitadnis ex
Parte Mficor Zoradski
Dobrskich et Actio Con
Mficos Suzer[illegible]
Piwnicki et [illegible]
pro Judicijs Terribus
Plocenc in Płocko agi-
tanc. Conscripta.

A 79 Ao Ao

m Contis

Stanislaus Augustus Dei Gratia Rex Poloniæ Magnus Dux
Lithuaniæ, Russiæ, Prussiæ &c

Vobis Procis Antonio Parenti et Ignatio Filio Wilewskich Dnis
tum Dño Josepho Famulo, de Prnis Bonis vestris gratiles
bus mandamus, ut in Trnis Communibus Tribus Stoczy
Tra 4ta prius vel ultimo juste tunc Cadentiam ea-
alternata in Radze Celebrane spttæ ac perem plene Compa-
reatis, ad Instantiam Mci Theodori Sobolnicki Tribuni
Stoczy Sortis in Bonis Wazorki Dobrskie sibi attinentis
Domini, et Dñi Francisci Strzeszewski Œconomi tuttl. Do-
nos et quos Famulum in ejus Dominor Interesse illadi
tuttæ fault, seu fauere vitant Dñi ad videne et Audiena
vos Radne sibi tuttl Mnico Sobolnicki Hereditate ad
ni Bonis Wazorki Dobrskie habenc Damnor Plurimor
ni strumentis et Pratis Inventarijs vestris Illativnis,
ni tuttl Dñi Strzeszewski ea Ejus Damnis Inventaria-
vestris, Expellenc Concussionis, Exlapsisativnis, et in
Terram vestr Contusionis, tunc temporis lusionis
Diffamadnis, Atiandi Injuriar Interrogatdnjs specifi-
dane, Inquisitivnibus Autem probanc peractivnis
Panis ad mentem Legis puniri Inquisitionem in Proba-
tionem premisserun Officii ac id quod Juris erit de udi
et Sententiari, citis paritur, et Judtr respondri
Datum in Radzi, Fra Secunda pt Dnic Rogatidnun
Ultima Ao Domini 1790mo.

Ad Mandatum Joannes Sobecki de Sobieszyn Antke et Jurad
ptm vott Quia Jure Ea Lex Sibi pro Jud Orba
Stoczy in Radzi Celebrane Seruire Tenuit Tabi-
=Juscz= ed Cur pt tad Sibi ad Bonia Wazorki
Illic ibi hactenus Actum hunc Judex detulit Ego
tavit Prodire reliquit ed Ejus citione notifi ac
de quibus Relatis

Ad Stoczy Cur Bti prodnc Rogatorun practicari
Die Mercurii 8 Mensis Maij Ao 1791.

na Bolszewo die hodierna in Actu Consistorii
reliquit et deprovidne Notificand De quo Ejus Relatio

Jm

Copia Citationis pro
Judicijs Trnibus Plo
censibus Raciąż agitanę
ex Parte Mfici Sobol-
nicky Dni et Gni Strze-
szewsky Economi, cum
Gnos Witewskie
Conscripta-

Ao 79 Anno Cto

Stanislaus Augustus Dei Gratia Rex Poloniæ &c

Vobis Jnonis Burgrabijs Cracæ Kleczæ Officialibus tam Nris Barbara de Borowskie olim Nri Gaspari Zglenicki Tributi Supremi Relicta Conti Vidua Matri Francisco Joanni Annæ et Constantiæ Virginibus Jnnuptis Filijs et Filiabus Zglenickim atq; Nri Antonio Zglenicki Jure olim Nri Gaspari Zglenicki Tributi Supremi Filio Bonor Bludzewo cum adjacentijs Domina adeitalibiali et hæredibus Supradicti olim Nri Gaspari Zglenicki Tributi Supremi Successoribus parti Jure visa de Officijs Bonisq; Vestris Jnaliter omnibus mandamus vt in Trib Comunibus Tribus Kleczæ ruta in duabus Septimanis ab hinc juxta alias Cadentiam in Supra Celebrand. pltr ac peremptorie Compariatis ad Jnstantiam Jllris Nri Pauli Pilchowski Thesaurarij Terræ Visliæ Comissionis Civiliter Bellica Ejusd Terræ Comissarij Actr Rei vos in hac vendo legibus Regni de peragendis Executionibus Sanctæ Citat Decretis ad Statutum Decretum Judicij Rei inter de Actr ab una et vos Rei Partes ab altera Die Trigesima prima Mensis Januarij Anno 1784. Summam Duorum Millium Florenorum Polr cum Provisione retenta ac Luita pœna Septem Marcar Polr Sibi Actori adjudicans Paratam Solutionis ex mentis Superius usarat „in Fund Satisfactorio ratione non solutionis Dictæ Summæ Provisionis ab Eadem Provenientis Luitæ Coram Actis Cracæ Kleczæ Fra Luita in Vigilia Festi Nativ Sancti Joannis Baptistæ Die Vigesima tertia Junij 1784 Obtentæ et publicatam adeitat Vos Meos Zglenickie Matrem et Successores tolius dicti olim Nri Zglenicki Tributi Supremi Partem Jure visitam ad Justificationem Rei in Judicio Processus Super Bonis Vestris Bludzewo plenarie perducti Vos Vero Jnos Burgrabios Cracæ Kleczæ ad Peragendam de Bonis Bludzewo cum Attinentijs Summa Obnoxijs in Summa „Eadem Duor Millium Florenorum Polr Provisione Luita ac Processu Pro re Rei Actr Traditionem per dictum Jus Dicij Nostri Adigi Quæ sub Rigore legis Prodacæ Citis itaq; Termino ad Venienti parituri et Judicatum responsuri Data in Leopoli Die 14 Maij 1791 Anno

M. S. Providus Balthazar Zychowski Actor et Juratus pro ut in Rei quia Jos Cromer literat Sigillat Jud Tribu Kleczæ in Causa Celebrand Feriarum Jemoni tatis Jnseratur Bludzewo Stat Ctr adhæsio Bludzewo die hodierna in Actu Contentat deducit exponendo prosequit reliqua et depositione Notificandi Deque Quibus Relatio

In Cro Plocen fra 2da post Dominicam ~~Cantat~~ Canta
proxima Scilicet Die 23. Mensis Maij Anno
Domini 1791mo

Sol. gr. 20.

Stanislaus Augustus Dei Gratia Rex Poloniae Magnus Dux Lithuaniae
Russiae Prussiae Masoviae etc

Vobis Pp Joanni Tadeo Grno Adamo et Stanislao Patrys Petrykowskim fratribus antecessoribus tum Illi dicto Josepho Zakrzewski Commissario Civiliter Bellico Commissario Portium in Bonis Petrykow ac Grno Leoni Bonkowski Portium in Bonis Mariampol sub modernis Hypothecis et Possessionibus de Anno Bonis q vis alter omnibus mandamus ut in Finibus communibus Fratrum Placeum per Delegatos vel per eos ab hinc posta Rum Praesentium et alternata in Plocko celebrandis Sessionibus Comparentis ad Instantiam Pp Gregorij Gorzeński et Victoriae Petrykowskiae meae Conjugum Actricum Quibus Jure Quo Conventum ad Sua Martii Anni de Lege Competentes Inhaerendo Mandatum Actricum seu Juxta Citatorium Fori ad videndum et Audiendum Vos Quos Petrykowskie ad Computationem omnium et Singulorum Documentorum Substantiam olim Gri Alexandri Petrykowski emanatae Sententiae Judicij Hui Dnei Quibus Computatis Massam Substantiae post olim Praelectum Quam Alexandrum Petrykowski Suis Actis Patris Parentem Derelictis Constituit, qua Constituta Portionem Summae Sc Actricem in vim Dotis de Bonis Paternis erga alios Suae Sororis Jure naturali Concernens adinvenien et Solutionem Ejusq Portionis Summae una cum Praetensis provenientibus inde Actricem tum Secessus Summae Propriae Matris ei Summa Septingentorum Flor Sc Actricem in vim Dotis de Bonis Matris respicien jam exclusa restante inde Actrice Marito Injungi Competentes in Ordine facilius adinvenien hujusce Portionis Dotis Condescensionem ad Bona Mariampol cum Transferenda Jurisdictione ad Bona Petrykowsky Assignari ac Jus quod Juris Status et Sententiam Suis Finibus Parium Judicio Re ens Datum in Plocko Die mensis Maij Anno

Dni 1791

MKG Prodiit Jacobus Walentowski de Petrykowy Actricis et Juratus Palatinalis Scr. Virt quae ipse Actr Litterali Ligni et Judicij Terrestris Plocens hic in Plocko celebrand Sessionibus tenoris talis Visecat Edita cum Facti Actr

~~[illegible]~~ Gr̃ofi Petrykowskie ad Bona Petrykowy Fra[illegible]
da ~~[illegible]~~ ꝑterita detulit exportavit posuit reliquit et depo[illegible]
"Gr̃o Bonkowski
ne" notificavit de quo Ejus Relatio

In Cro Ploane ~~[illegible]~~ idq̃ sub celebratione Judicio
~~[illegible]~~ Fra Ktā "post Dnm Misericordiae" pxa scilicet Dni Undecima Mensis Maij
Anno Dni 1791.

Citationis ex Pte Gr̃ Gu-
scechich cong. GG Petry-
kowskie ac alios pro
Jure Imbus Ploane
Adm

Copia
1791

Stanislaus Augustus DEI Gratia Rex Poloniae Magnus Dux Lithvaniae Etc

Tibi Mco Eugenio Skarbek Castellanie Junivladislaviensis de Prna Bonisq tuis qltr Obus mandamus ut Inter minis Communibus Terribus Plocens Fra 2da prim aut primius ab hinc in Ptocko Celebrand pltis ac Peremptorie Compareas ad Instantiam Prltris Rndsmi Alberti Gostkowski Canonici Cathe et Commissionis Civiliter Bellicae Commissarij Tum Mcor Pauli Camerarij Terris Plocens Antonij Cassieris Ignatij et Felicis Fratrum inter se Germanor Gostkowskich Actt Qui te inhaerendo Scro manuali in Drobin Die 22 Maij Anno 1781 Subscriptione tuj Authorisatd Actis vero Crens Capitt Plocens Die 29 Mens 7bris Anno 1789no Oblatuatd tum Mcaoni Authe facta vel faciend Citand idq advidend et Audiend te ad Solvonem Quotae Viginti Aureor Hungr ab Ot Mca Elisabethi Gostkowska Thesaurarissa Bractaviens suor Actt Matre Accomodatae breviq tempore Solvi Spopensae et hucusq non persolutae per sententiam Judicij Nri Stringi Solvonem Ejusq Quotae una Cum provisione ab Eadem provenien Injungi Litis expensas Refundi ac id Quod Juris erit Cens te Statuj sis Pariturus et Judltr Responsurus Datt in Ptocko Die Prima Mens Maij Ao 1791mo Plrus Plocens

MDGP Paulus Rybarski de Kostowo authus et Juratus Nuntius quia Ipse Actt literatt Sigillatt pro Jus Tribus Plocens in Ptocko Celebrand Servien tenoris talis = Inseratur = Ejusd cens Ipsa Actt ad Oppidum Drobin Die hesternae actum hunc praedens Detulit Exportavit Posuit Reliquit et de Positione notificavit de Quo Eius Relatio.

In Cro Plocens idque sub Celebratione Judicior Fra 3tia post Dnicam Misericordiae pxa Scilicet Die 10 Mens Maij Anno Dni 1791

~~Copia~~ Cit ex Parte
Mco Gostkowskich
Cons Mcum Skarbek

1791mo

W Kommissyi Rady Ekonomicznej Skarbu Koronnego od Rzpltey
wyznaczeni. = Wszemościom Sukcessorom niegdy Wiedz. Józefa
Kalasantego Kampenhausena Starościca Sieleckiego, zozob Sprawy
niżey wyrażoney y Dobr Waszych ogolnie wszystkich naliczaiącemy
ażebyście, przed Nami y Sądem naszym Kommissyi Rzpltey Skarbu
Koronnego, w Warszawie w mieyscu zwykłym Rezydencyonalnym, wtak
ry od podania niniejszego Pozwu tygodnie, czyli raney wten
czas gdy Sprawa ta z Rejestru Wezłowego, y wpisu Waściwe
go do Sądzenia wdana ponypadnie, osobiście prawnie y Zaniebo
Stawili się, ato na Instancyą y prawne Popieranie Szlach. Ja
kuba Jesznera Kupca Obywatela Warszawskiego Powoda Koron
pologaiąc nadzieie y Sprawiedliwości, przychylaiąc się oraz do Skry
ptu ręcznego, pod dniem Trzydziestym miesiąca Czerwca 1773go
Roku, w Warszawie na Summę Czerwonych złotych Pięć set
Pięćdziesiąt, na osobę Wiedz. Mikołaja Barona de Brening
wydanego, w Aktach Metryki Koronney dnia Dwudziestego Dnia
wiątego miesiąca Listopada Tegoż Roku zaborowanego, y wdzia
Podkarbskich Warszawskich, dnia Trzynastego miesiąca Lutego, 1784go
Roku zaoblatowanego, zaś od Wiedz. Barona de Brening So
bie Powodowi na dniu Trzydziestym miesiąca Grudnia Roku
podobnież 1784go przed Aktami Podkarbiemi Warszawskiemi ustą pionego,
y Znowu w Akta Podkarbskie Płockie na Dniu Drugim miesiąca
Stycznia 1790. Roku, zaś w Akta Podkarbskie Bobrownickie na dniu
dwunastym miesiąca Lutego wtymże 1790. Roku, sposobem Oblaty
wpisanego, Pozywa Waszmć, czyli raney po otrzymaney na
gdy Wiedz. Józefie Kalasantym Kampenhausenie Starościcu Sie
leckim wtymże Interesie wszędzie Swoim Zaudemnaniu, zamiast
czynienia Exekucyi, wymyzwoitey Waszmć: ieżeli kto z Pozwanych
wedle prawa potrzebnie apystencyi, ponypozywa, do widzenia y pony
słuchaniu, utrzeciorzony pomedniczy Proces, Was Pozwanych
ocrzpzeraiąc Dobra Swieckie niegdy Wz. Józefa Kalasantego
Kampenhausena pozostałe, a nas jako Sukcessorow Prawem
Krwi Spadaiących, do niezwłocznego Zapłacenia wzmiankowa
nej Summy Czerwonych złotych Pięćset Pięćdziesiąt wraz
z prowizyą do wzmiankowanego roborowanego Dobrowoda drogami
= Sepcyi.

Sessyi doszłego Skryptu winney przynaglenia, unkosztow y wydatk
prawnych powrocenia nakazania, na Zniesienie Kondemnatę winy
dług prawa wskazania, ocołowani y przypozwani iesteście
Stawcie się, Terminu pilnuycie, y sądownie odpowiedzcie, Dan
w Warszawie, na Kommissyi Rzpltey Skarbu Koronny, Dnia 20.
Mca Kwietnia, 1791. Roku. ——"

MAGP Sebastianus Smułczyński de Cuchowo Authentic
Juratus palam rat quia Spec Citationis Literae Sigillatae
pro Commissione Economica Varsaviae agitanae Servien
terroristalis (Inseratis) Editam Contra Fuit Citatus ad
Skwitno feria Secunda Pfeq Septimanae detulit exportavit
posuit reliquit et de positione notificavit de quo Ejus Relatio
In Cr Plocen Idq sub Celebratione Judicior feria 4. ut Dnica
Misericordiae proxima scilicet Die 11. Mensis Maij AD 1

w Aktach Grodzkich Płockich Zeznać, y Ex-
trakt Relacyi wyjąwszy, Onże w Aktach
Grodzkich Bobrownickich Zaoblatować.

Stanislaus Augustus D:G: gratia Rex Polonie &c.

Vobis Gl Francisco Krzeczuski & Marianne de Janowskie Jnicem Conjugibus
de Persona Dominoque vestro gnli omnibus mandamus - Vt in Termino
Communibus Terrestribus Placeu Feria Secunda juxta suam Cadentiam
coram Stanislao Celebrandio Personaliter ac Peremptorie Compareatis Ad
instantiam Gl Anne de Molskie olim Gl Antonij Podlecki Contra Relictam
Jnducem Matris Domine Advitalitialis & Reformatorie tum Laurentij Filij
Podlechich Actr. Qui vos ob subsecuta Fata mei horanj Senis & Aven
Regnodum vacante Jurisdictione Loci Gueu ad Propinquius Forum
habendo Jnscriptionj Authe coram Actis breu hispogra Feria Secunda apto
in Festum Nativitatis Gloriosissime Virginis Marie Ao Dni 1793 per olim Gl Apolonian
Krzeczuska in Personam olim Gl Antonij Podlecki Moderne Actr Maritj
Cognitr tum Mandatum facte sive faciende Citant advidend & Audien
in — Pro Solutione Summe Quadringentorum Florenorum super
Dominio Archutowo Podolie per Memoratum olim Gl Krzeczuskam olim Antonium
Podlecki Jnscripte & Solvi asecurate. Sententia Judicij Nostri Actiones
Actoris Jnscripte & Solvi asecurate. Sententia Judicij Nostri Actiones
Litionem Judicate Assignari. Actu quod Junio ent Decim & Sententiam
Feria eam Sibi Termino Quemlibet Pantuli & Judte Responsuri Datte
Jn Festum Sibi Termino Quemlibet Pantuli & Judte Responsuri Datte
Leopoli Feria Secunda post Dnm Jubilate proxa sublicet Die 16ta Maij
Maij 1791 Ao

Coram Nobis Spectabilis Petrus Mroczewski de Szyrki Authus & Juratus
Palatinatus Russie Judex Actor Literatus Assessor Judex Terrestris
Plocensis in Plocensi Regestrum Sorices Literarios Sequens
Jnventum & Actis Consistorialibus Actr ad Bona Archutowo Dei
Jnscripta Actis Contenta deduxit expertaque est possitque reliquit
Actis Curiis notificavit de quo Ejus Relatio.

Coram Nobis Plocensi Feria Tertia post Dominicam Cantate proxa Sublicet
Die 24ta mensis Maij Anno Dni 1791mo

GG Kroczewscy per
GG Podleckie pro
Judicijs Tribus Plocen
in Płonsko Celebrand
Citanti
1791 ao

Stanislaus Augustus Dei Gratia Rex Poloniae Magnus Dux Lithvaniae Ac

Vobis Celsissimo Michaeli Swiatopeth Czertwertynski Capitaneo Tuszynen et Mco Eugenio Skarbek Castellano Juniovladislavien de Prnis Bonisq Vris gltr Obus Mandamus ut in Trnis Comibus Trribus Plocen Fra 2da pruis aut proximius ab hinc in Plocko Celebrand pltr peremptorieq Compareatis ad Instantiam Prlis Rndssmi Gregorij Gostkowski Canonici Cathedralis et Commissionis Civiliter Bellicae Pltus Plocen Comissarij Actt Qui Vos Inhaerendo Scriptis Manualibus Primo per Celsissimum Principem Swiatopeth Czertwertynski Capitaneum Tuszynen et M: Eugenium Skarbek Castellanie Juniovladislavien de Data Ejus in Plocko Die 28 Martij Anno 1787 Subscripto Cujus oblata in Trio Plocen Die 29 Men Septembris Anno 1789 Reposit altero p Mcum Eugenium Skarbek Castellanie Juniovladislavien in Plocko Die 22 Maij Anno 1781 Subscriptione Authorisatt actis vero Cren Capitt Plocen Die 29 Men 7bris Anno 1789 oblatuatt tum Magcum Authe facit vel faciend Citat ad Videndum et Audiendum Vos ad Solutionem Summar binar Primae Ducentor Aureor Hungaricatt alterius Mille Flor Polt ac Sc Actt acceptar et Solvi Declaratt et hucusq non persolutt per Sententiam Judicij Nri Stringi Solutionem Eardem Summar una cum provisionibus ab Ejus Provenien Injungi Litis Expensas Refundi ac Id quod Juris erit con Vos Statui decidi et Sententiari Litis Trnd huic parituri et Judlter Responduri Datt in Plocko Die 1ma Maij Ao Dni 1791

Mhlgt Paulus Rybacki de Kostowo Authus et Juratus Palam rit quia ipse Citt literatt Legittatt pro Jud Tribus Plocen in Plocko Celebrand Servien tenoris tatis Jnxerat Exstitt Eorum pfatt Citt ad Oppidum Dro hic Die haeterna actum hunc pedenq Detulit Exportavit Posuit Relinquit et De Positione notificavit de quo eius Relatio

Trio Plocen fra 2da pt Dni publicatae pro Scilicet Die 16 Maij Ao 1791

In Cro Plocensi, ~~[illegible]~~ idque Sub Celebratione Judicij ~~[illegible]~~ ~~[illegible]~~ feria Tertia post Dominicam Misericordiae proxa Scilicet Die 10 Mensis Maij A D 1791.

Sub Cel ex pte JR Gostkowski CCP et CCBP Plocen Commissarij cum JM Czertwertynski et M Skarbek

Copia

1791

Stanislaus Augustus Dei Gratia Rex Poloniae Etc.

Tibi G. Matheo Kowalewski de persona Bonisq tuis Gler Omnibus mandamus ut in Trib Communibus Trib Plocen Fra 3tia prius vel proxius abhinc ~~[illegible]~~ in Sepre juxta Suam Cadentiam mente Legis Celebranae pitter ac peremptorie Comparcas ad Instantiam Gsi Salomeae Gorska primi ob Gsi Joannis Umienski BlPlocen 2di ob G. Joannis Niedroski Burg Crenz Plocenz Relictae Contis Viduae Matris Ignatij Juliannae Mariannae et Barbarae Virginum Innupt Filij et Filiar Umienskich Actu qui te et quia assia Indigenz cum Eaq de Lege requisit Inhaerendo Mandato per ob G. Joannem Umienski primaevum Maritum et Parentem factae Citant ad videnz et Audienz te ad Solutionem quotar primae quinque Aureor Hungaricat pro Framea Auro Obducta alterius Itiq quinque Aureor Hungaricat pro Bove per te disvendito et propria Authe recepto tertiae trium Aureor Hungaricat in vim provisionis quartae quindecim Florenor Quintae Octo Florz pro Vervece modo lititato Accepto una cum provisione proveniente Sententia Judicij Nostri Stringi Solutionem Earae Summar superius Exarat cum provisione proveniente Injungi Litis Expensas refundi ac id qd piris erit decidi Sis pariturus et Judliter responsurus Datt in Sepre die 13tia Mensis Maij 1791 Nro.

MR G. P. Casimirus Traczyk de Mochowo Authus et Jurato Palam rvit quia Jpa Citt literato Sigillato pro Jure Tribus Plocen in ~~[illegible]~~ Sepre Celebranae Serviens Tenoris Talis (Insertus) Edito Cone Pfato Citato ad Bna Zoltowo die Lunae in Actu Contenta Detulit Exportavit poxuit reliquit et de Posione notificavit de quo Epis Relas

In Cro Plocen fra 2da pt Dni Jubilatae pxa scilicet Die 16 Mensis Maij Ao 1791

Stanislaus Augustus Dei Gratia Rex Poloniae Magnus Dux Lithaniae Russiae Prussiae &c

Tibi Gsō Erasmo Gorski de Pemā Bonisq tuis gnaliter Obus Mandamus ut Trnis Communibus Trribus Plocenae Fra Secunda prius vel proximius ab hinc in Plocko Celebrandis pller ac peremptoriae Compareas ad Instantiam Gsae Salomeae Gorska Primi Ott Gsi Joannis Uminski Secundi ex post voti Ott Gsi Joannis Niedrowski Relictae Contis Viduae actricis ad herenae Maōne Suae coram Actis Authē facti seu faciene aliisq Documentis Causam pserae Sufragantibus idq Vacantibus Juae Trribus Vissagrae Cit ad videndum et audiendum Cessione super Summam Suae actricis in Bonis Cybulino. herenae per se actricem Coram Actis Crenae Plocenae in Anno 1791 in rem tui. Cit ex nullo dato et accepto recognita Cassato, qua Cassato Solu onem Summae quae quanto ex jure naturali se Actricem Competiente ad Mentem Documentorum per te Comportandorum pro re Suae Actricis injungi Solvendam Summa Juxta obloquentiam Eorundem Documentorum Comportatorum una cum pvisione ab Ejusdem Summis pveniene Decerni litis expensas Refundi Ceteraq plegis et Justitia Exigentia decerni et Sententiam Lis itaq Trno adveniene paritusus et Judicialiter Responsurus Dat in Cro

Plocenae Die 13 Maij A D 1791.

M R G P Casimirus Traczyk de Mochowo Authus Juratus Palam vit quia ipse Cit Liberat Sigillat pro Judiciis Trribus Plocenae hinc in Plocko Celebrandis Serviene tenoris tatis Inseratur Edit Conc Pfud Cit

ad bona Ptolin ho die hodierna in actu Conc
ta Detuit Exportavit Rovit Reliquit et De
positione notificavit de quo ejus Relatio

In Cro Plocens feria 2da post Dnicam Jubilate
proxima Sabbat Die 16 Mensis Maij A.D. 1791

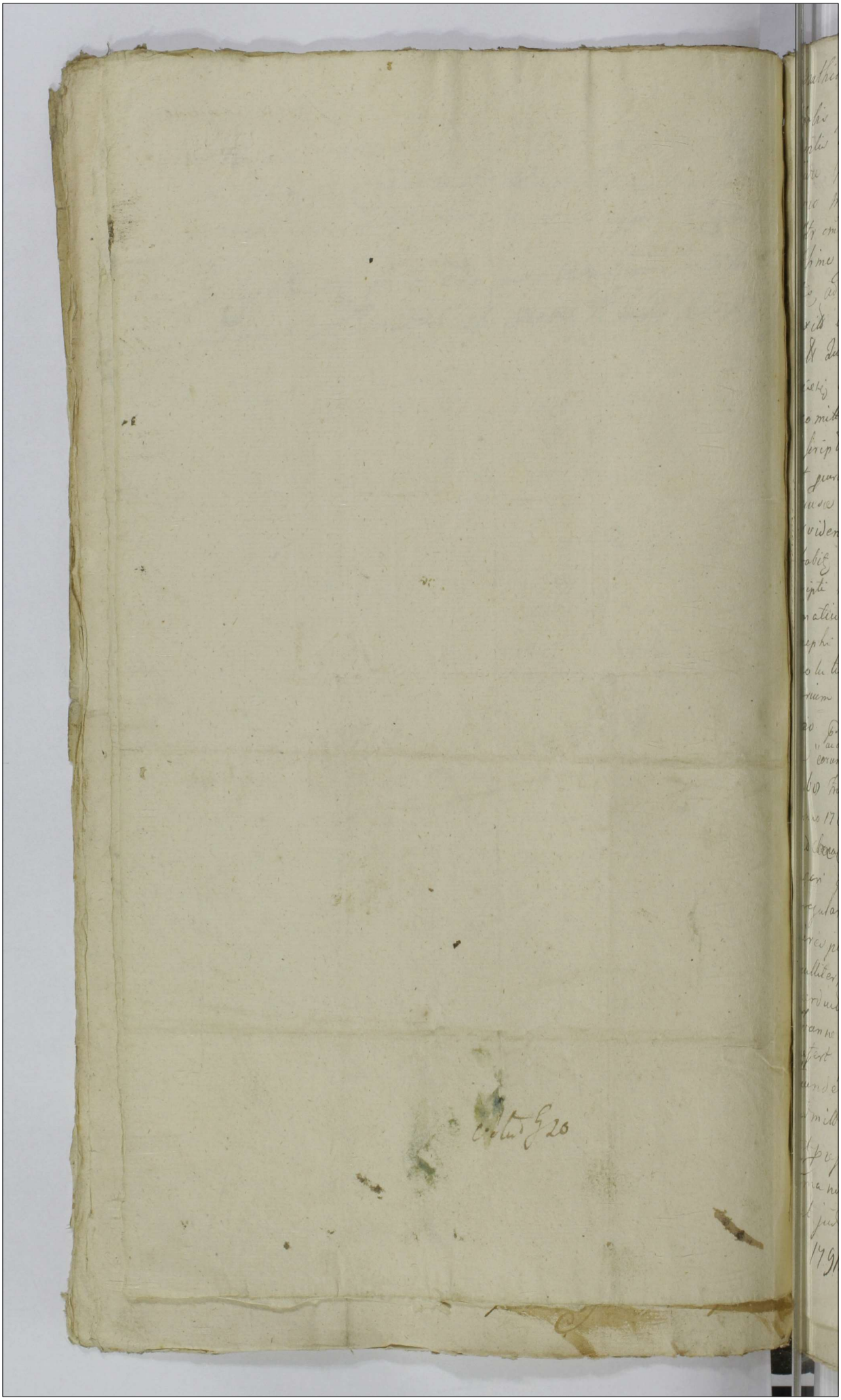

Mathias de Lupercus Lupercensis Capitl & Canonic

Vobis Ill^mis Vincentio Camerario Sti Semipiensq
viris Fr Pluche Scribus Suis Kozlovskich atq Mtio Bon,
gli^r amicis modnis, utriusq Juris Cens Capitl Canonic
obtime pene in Co Canonic celebrare per alios ad Instantiam Mtri Joannis Lorentis et Stanislai
vexis arteriae Bni Prm Jonkowic heredis Dobleu
Ad Dni eos inherendo legibus Bni tum maxime Jactae vel
Jactis adsunt tum Decr Cens Canonic ad ita tuendas vestr
promittentis citatis, sive adperatis suos originales paratas
inscriptiones una Successores ad Dni Ignatii Dobeli immerito
aut juranda paratas secretam resolutionem alteratas ejusq
Causae suspendens et ad vestigandum ad citandum
ad videndum et audiendum eos sive quem vestri onus affuere
plabit ad instantiam emportationem et remeditationem
scripti in anno 1765. die 21. Xbris Lovicj datati per ad Bni
Ignatium ac Mtrum Joannem Dobli in rem ad Mtri
Josephi Pordzki notarji Sti Vincentij datj; quietationes de
exolutione summae ejus nisi retinenti; tum aliorum gravaminis
jurium protensionem vestri nullatenus ad bona Jonkowice pro mentium
Dni Dobeli juxta stringi; quibus repraesentatis; enucleatis,
ne aliis perspicuis motatis eorum attentis, protensionem vestri decreti Cens in anno
1760 Fra 2da pro Bni visitat Bnae vestrae, et terrestre in
anno 1709, Plenipotentiis ea in causa emanatis complexam et enucleatam
ad Bona Jonkowice tanquam nulle mode ad Dni,
gri juventutis, ad Successores ad Dni Ignatii Dobeli
regulari, bonaq Jonkowice uti nullo negotio obnoxia
aris pensione vestra et processu nullo in negotio ac
nulliter, absente ea parte reos, super bonis Jonkowice
perdudo absentia platitudines eliberari, mtrumq
Joannem Dobeli Lorentis p. post horae onus quo
asserit personam ejusdem Bni Joannis Dobeli per
eundem pacificatus esse ad juramentum explendum
admitti; Leg Ad ad omnem protensionem vestri
et processus indemnes pronuntiari, aliaq juxta ser,
mandata conclusionem statui; Petit Bnae pons
et judex respondeat in Cria Canon die 17. mensis
1791. Ac

MRGP Michael Kamienski de Pledeko Authus et Juriat
palam Roit Quia Ipsi Cit Literae Sigillatae pro Judicijs Cr
Lanciciensis Servienti Tendrici Sequens (miseratur) Idem cons
praefatae Cit ad Bona Kamigowo die hesterna Actum hunc pre
dente detulit exportavit posuit Reliquit et de positione
notificavit de quo praesens Jus mihi fecit Relationem
In Cro Plocensi Sabbatho pt Dcam Jubilate proximo Scilicet
Die Una Mensis Maij AD 1791mo

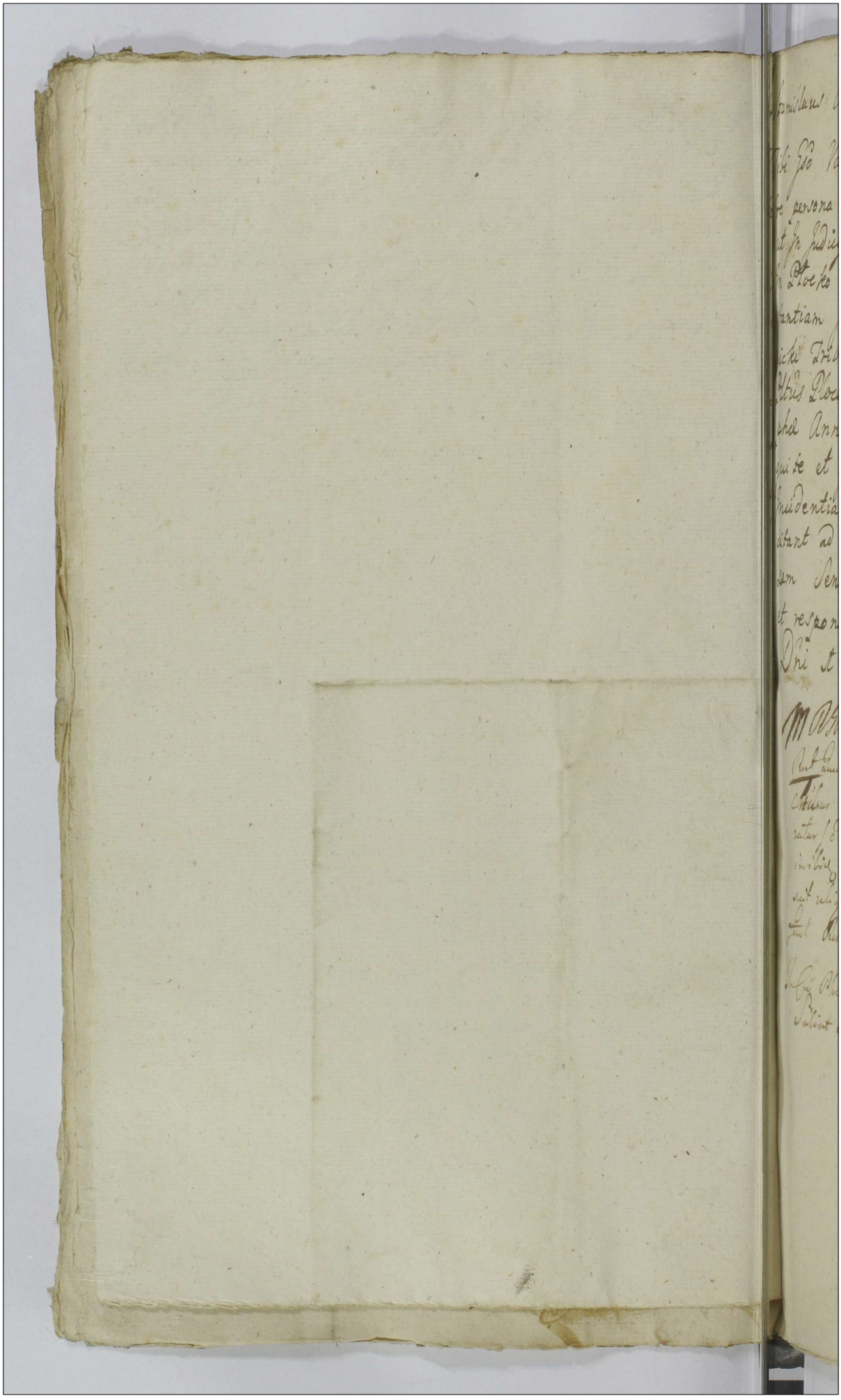

Stanislaus Augustus Dei gratia Rex Poloniae etc

Tibi Gso Valentino Strzeszewski Burgrabio Crenę Płocenę de persona bonisq tuis generaliter omnibus mandamus ut In Judicijs Terribus Płocenę Fra 2da prius et proximius abhinc In Płocko celebranę plter peremptorieq Compareas ad Instantiam Illris Mci Joannis Antonij bini nominis Sokolnicki Tribunicę et Commissarij Commissionis Civiliter bellicae Pltus Płocenę Parentis tum Stanislaj Florentini filiorum Josephae Annae Filiarum minorennium Sokolnickich Actt quite et quidq Minorennes in Assistentia Competenę ad Incidentiam Causae Cum Illri Mco Sierakowski agitandę citant ad Videndę et audiendę te ad Attentandę eandę Causam Sententia Judicij Nostri Stringi Sis parituras et responsurus Datt in Płocko Die 13 Maij Anno Dni 1791mo.

M RSP Joannes Sobecki de Sokolniki Authus et Jurat palam Rest Quia Ipsi Relationem Literarum Sigill pro Judicij Terribus Płocenę Tribus Płocenę hic Płociae agitandę Servienę Tenoris Sequenę Inseratur / de dd Con Cptat Cit ad Bona Bonisław Super Summa in ibidem haereditatis dubiodiema in Actu Contenta detulit exportavit posuit reliquit et depositione notificavit de quo Pum Jdę Mlis Fecit Relationem

In Cro Płocenę Fra 2da post Dominicam Jubilate proxima Saliat die 16ta Mensis Maij A D 1791

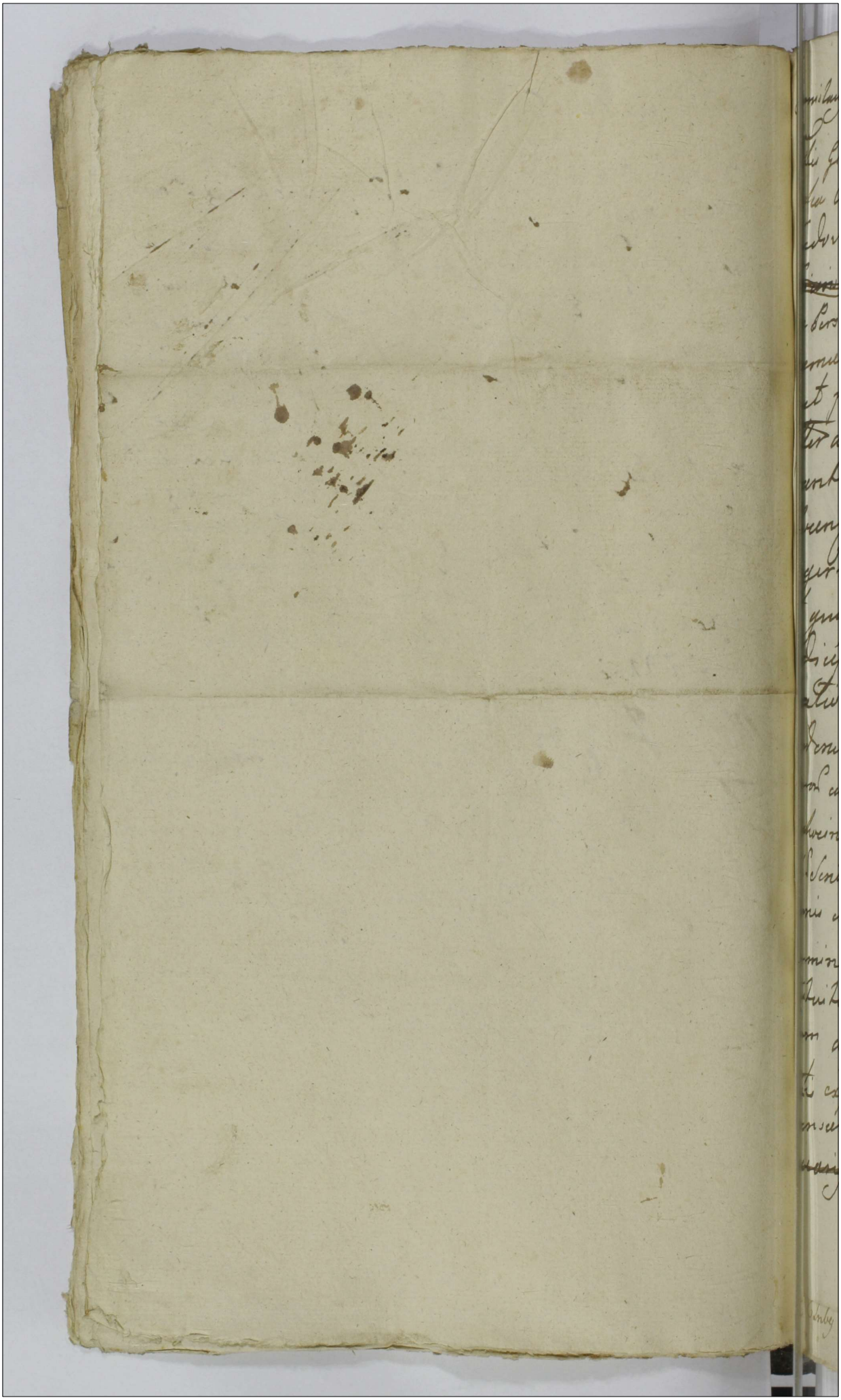

Stanislaus Augustus Dei Gratia Rex Poloniae ac

Vobis Gnis Casimiro Baginski et Magdalenae So-
cha Conjugibus Agnethi Chyczewska Laurentio
Ludovico et Francisco Leszczynskim ~~Joanni~~
~~Sianski~~ Josepho et Francisco Beginskim
de Personis Bonisq vestris qter omnibus man-
damus ut in Judicijs Terrestribus Plocensibus prius
aut proxq ab hinc in Plocho Celebrandis
pltter ac peremptorie Comparentis ad In-
stantiam Gnorum Hyacinthi Camerarij Terrestris
Plocensis Pauli et Michaelis Fratrum inter
se germanorum Przedpełskich actt qui Vos
et quidem Assa indigenae in Competenti Vacanti
Judicijs ~~Ter~~ Vyssogrodiensibus in haerendo Pro-
testationibus authe facti citant idq ad
videndum et audiendum Vos ad Dimissionem
Agrorum cum Inseminationibus ac Pratorum actt hereditt in Bonis
Sochocino per Vos violenter ademptorum et occupa-
torum Sententia Judicij Nri Stengi, in Ordine dimis-
sionis excipiendi Calculi ac bonificationis
Inseminationum tam extendendae Poenalitatis
in tuitu per actt violentiarum Condestensio-
nem ad Bam Sochocino Praga assignari
Litis expensas refundi Sitis pariturum et re-
spensari Datt in Plocho die 9na Mensis May
~~nuarij~~ AD 1791

Lubey Plocensis hic in Plocho celebrandis Terrestris

M. R. G. P. Hiacinthus Przedziecki de Przedpełce Authus et Jurat
palam Avit quia Ipse Citationem Literalem Sigillatam pro Judi
Imbus Plocen. Ex Alternata in Płocko Celebrand. Sessionis
noris Sequin. (Inseratur.) Edidit Cons. praefatae Citt. et quia
Cons. GG. Baginskie Conges. ac G. Chrzewska ad Bona
chocino Czyżewo Cons. vero GG. Baginskie ad Bona
Sochocino Suchardy Denique Cons. GG. Leszczynskie
ad Bona Praga Sochocino Omnes Die hodierna
in Actu Contenta Detulit Exportavit Posuit Religiosi
et De Positione notificavit de quo praesens Idem
Mlis fecit Relationem.

In Cro Plocen. [illegible] Tmis Querelar. Causarq. Officij Jud
cijs Cri Capit. Plocen. iuxta suam Cadentiam in Diem hodiernam
legitime incidens Fra 2da pt. Dni Misericordiae pro scilicet Die
Nona Mensis Maij Ao Dni 1791.

Gsi Leszczynscy Ba
ginscy et Alij per
Gsos Przedpełskie
pro Judis Tmbus Plocen.
Citantur
1791

Stanislaus Augustus Dei Gratia Rex Poloniae

Tibi Gso Sebastiano Kowalewski de Persona bonorum tuis qualiter Omnibus mandamus ut in Judicijs nostris Tribus Plocen. tra vela proxime in Płocko celebrandis praeliter et peremptorie Comparear Ad instantiam G. Michaelis Kręcięcki Actorum qui Te inhaerendo Documentis causam praesentem varum tunc Maiorum Suae litat ad videndum et Audiendum Attentandumque Te Complanatione die Sexta Junij Ao elapso 1790 Lanuciae inter G. Domicellam Kręcięcewska Virginem Actorum ~~[illegible]~~ Abuna et G. Franciscum Czaplinski ex Altera parte intuitu Ayusdam Successionis Confecta Actisque Crac. Lanuciensis roborata Ante Omnia per Te Actorum Comportari debere Sententiata hac quoque prout et Cessionem ~~Lanuc~~ primae Coram Actis Crac. Lanuciensis die 23 Junij Ao praetenti 1790 vigore enarratae Complanationis per Memoratam G. Kręcięcewska Virginem in rem G. Czaplicki tum Altera in Sequellam primae Coram Actis Crac. Plocen. die 17 Maij Ao currenti per G. Czaplicki Jurem tui Actorum super portiones G. Kręcięcewska dotales et Ceteris Successivas nulliter et Juriose recognitis ex rationibus coram Nobis exponendis in suo robore stare nequibilibus Cassatis in Actoratu Tui G. Kowalewski Contra Te Actorum promoto Tibi incompetentem actionem declarari pro exprocuratione transactionum et Sui Actorum indebita vexa Te Actorum poenis mulctandum Praeterbitrari Sis tedium paturus et responsurus Dat. in Płocko die 9na Maij 1791

Mlis Rm Glis Providus Valentinus Michalski de Cierszewo authus et Jurato palam Rvit quia Ipse Citatio Literatio Sigillatio pro Judicijs Tribus Plocen. hic in Płocko celebrandis Servierunt Tenoris

Talis inseratur is Edito cum praefato Citato ad hic ad Oppi
Plock ad praedium in suburbio extra Portam Bilsiensem Sita
Die hodierna In Actu Contenta Detulit Exportavit Posuit
Reliquit et de positione notificavit. de quo ejus Rel

In Castro Plocensi Feria Tertia post Dominicam Jubilate proxime
scilicet Die 16 Mensis Maij Anno Domini 1791

Stanislaus Augustus Dei Gratia Rex Poloniæ Magnus Dux Lituaniæ &c.

Nobis Dño Casimiro Smiechowski tenutario Honesto Joanni Przebyłowicz Pospolitis Bonis Chełpowo tum Lño Jacobo de Ppos bonis Subdito adjacentibus Mysłowice Mlodzianowsk. Judicibus Crnæ Cuchanæ &c. Kolczyno tenutario Prospero Dominico tum Lño Andreæ Motyleusk. de Ppos bonis Civitatis Plocensis Lño Mathiæ Advocato, Carolo Sarnicki, Francisco Jemerak Regnio Brudzieniak, Joanne Krystiak, Matheo Cichos, Paulo Pla[illegible]yra, Joanni Brudzieniak de Bonis Masewo, Thomæ Kerniak, Paulo Lindner, Bene[illegible]dicto Rusak, Francisco Jabłoniak, Paulo Adamiak, Michaeli Kosielniak, Simoni Re[illegible]ban Joanni Lesig, Simoni Kosiera, Jacobo Parenti, et Simoni filio Kapałowie, Au[illegible]gusto Lichocki, Stanislao Jarosabio de Bonis Biała, Regalibus Subditis de præmissis bonis Vestris quibus Omnibus mandamus ut in Trinis Comitiis Tribus Plocæ Justa Sua[illegible] Fidentiam et Attestata in Plocko Celebrandis quibus Una ac peremptorie Comparatis ad Instantiam Mci Jacobi Mysłowski Venatoris Prussiæ &c. Biała et Masewo tenutarii Prosperis Dni tum S. Josephi Czmielowsk. Exactoris &c. Oeconomi aut Qui vos et quos Ista Vestra Indigne[illegible]rum Cadet de Lege requisita Juharenas legibus Regni tum de Statu Istam Subditos Suos quam de Deposizione testimonij Sanctio Statuti, Dignetur ad Decretum et Executionem vos Ista Sua Mciam ac Jm Mlodzianowsk. Smiechowsk. ad Statutorem Suprascriptos LL. Jacobi et Andreæ Motyleusk. de Bonis Chełpowo et Kolczyno Subditos Nostros Coram Judicio vel Sententiam Episcopalis Judicij Plocensis, quos Statutos ac vos Suprafatos Subditos de Bonis Biała et Masewo tum Nanestum Joannem Posperum Chełpowiense ad Deponendum Verum Justum Fidelis Testimonium in Causa per Suos alias Contra Laborissum Valentinum Szymanski in Bonis Masewo Commanscrem Crimine furti Notatum promovenda Adigi et Compelli, Jn Casu vero Renitentiæ Statutionis aut Depositionis Testimonij Pœnas Rigoris Assi, Litis Expensas refundi, ac Cæque Juris Essent Statuj, Litis Jnæ Dilationes pertimi et Subditos testificaturi, Datis in Plocko Die 16 Aprilis 1791.

[illegible] Michael Rozbiewski de Milodrow Actor et Juratus Jnæ Nræ quia Jpse Lis Sigid pro Jure Tribun Plocen in Plocko Celebrand Servire Tenoris Seguen Jnserat Lis Cor Jpsad Ad Dd et quia Cor Ipsad Bona Smiechowski ad Bona Chełpowo Cor vero vers Dnos Malipiewo Ipsad Bona Molczyno Urniewo Cor Dantem Pll Mlodzia nowski ad Bona Biała ad Dnos Cor denique Subditi Bonor Biała ad Jac Bona Biała ad Dnos Citati Ide hodierna in Acta Contenta detulit Exportavit pro ut reli-quit et de positione notificavit de quo Eius Relat.

In Lis Plocen Sub Celebrandi Jur Sabbo pt Dnm Assen[illegible]

Due pria Scilicet die 14 Mensis Maij Ad 1791.

Citantur MM. ac PP. Mlodzianowski
Sniechowski ac alij per M. Misse
uski ac J. Chmielinski

1791.

w Płocku.

Stanislaus Augustus Dei Gratia Rex Poloniæ Magnus Dux Lituaniæ &c

Sbi Lbis Mathiæ Villæ Regalis Mascow Advocato ex tabi Egro. Villæ Catarzeo tum Valentino Szymanski Osiłtatori Cziarnie Justi Notato de primo Causa Inscripta bonos Vestros gillet Obus Mandamus ut vi Juris Communibus Imbus Plenus Justa Suam Cadentiam Judicij Nostri Ejusq Delatos Mscis Jambi Mirewski Venatorio Prasnen Dos Regatum Biała Plocko ex Alternata Celebrando pretti Ume ac peremptorie Comparentes ad Instantiam Prodigatoris A Mascow tenutarij Professionis Domini tum Sbi Josephi Chmielinski Ecclæ Bonæ Canonici ad Jus suos Forensia Competentia debeg requisita Inhærendo Querimonia Coram actis authenticis Lbis Szymanski Osiłtatoris Contra Suos ad aut Eumdem Suos ad Comst. L. Szymanski Osiłtatorem Cid Justitiæ Adstant dgs ad Videndos et audiendos vos et Qsd ad Advocat ex Szymanski Osiłtatoris vi Gblibatis Bonis Mascow habitantis Qui prima Citatione apud nos Cta ad Judicium Modernæ Causæ Dationum Arbitrantur Ulti Junii Justi Notati Stringi Statuto quoq Libera Confessata ad punctum per ad porrigenda Exipi Considerata per Judicium Justa L. Szymanski Citati vi Bulla Pastæ Candelorum in alia loca propinquioribus Osiłtatoribus Extraditione non nullorum pro Commodo Conversione aliosq Criminum perpetratione Damni Sat Notabilis Causatione pro quibus panis ex Demento Emicantibus Convictibus Multanæ Foro Cameri Inadvertentiæ Squi pretescripsent incompetentem actionem Adinventij Quinimoq indebita Suos ad Summa Intimiati Suos ad honoris Circumscriptione panis Condignis affixi Actis sionis Clinicianos Censoris Damna et Litis Expensas refundi Confirmationem Damnos Juvenini, ac Ea quæ Juris Erunt, Statuj Dandi et Sententiam Sitis Sua Advocatis Citatis et Justitiæ ad hæc et alia Justitiæ subsis Ortenus proponendos Responsum Datum Plocko Die 23. Aprilis Anno Dñi 1791.

Ubi Gbi Michael Szablewski de Mitkow Actuarius et Juratus Palam fecit quia Jus Cid Citatis Scilicet Jambi Mirewski Venatorio Plocen Celebrando Termino Juris Imbus Plocen in Plocko Celebrando Termino Juris Imbus Plocen in Plocko Celebrando Termino Juris Imbus Plocen in Plocko

Citantur LL. Mathias
catus et Valentinus
ski Ovillator de Bonis
per M Miszewski ac G Chmielewski

w Płocku

Stanislaus Augustus DEI Gratia Rex Poloniae Magnus Dux Lithvaniae &c.

Vobis Relictae Et Successoribus ott. Mci Martini Czachowski Camerarij Gnlis Cernen. de Personis Bnisq. vestris gnaliter Omnibus Mandamus ut in Trnis Communibus Trribus Plocen. Fra secunda prius vel proximius abhinc in Plocko Celebranae, prlter ac Peremptorie Compareatis ad Instaand. Gsi Francisci Popkowski Br. Umienino Zelaski Obligatorij Possessoris Actoris, Qui vos Inhaerendo Maoni Suae, authae factae vel faciena, Et quia Assia Indigentes cum Eaq. de Jure Incumbenq. Citat ad videnq. Et Audienq. vos ad Solutionem Summae Sex Millium Quingentor. Flor. Pol. in Obligationem Bonor. Umienino Zelaski Actt. Expositae Rehabitionemq. Eorq. Bonor. nec non ad Bonificationem Praetensionum Ex Obligatoria Possessione Eorq. Bonor. Umienino Zelaski Emicanq. videlicet ad Solutionem Quottar. Unius Centum Sexaginta Flor. Pol. pro Consorte Labsi Antonij per Actt. persolutae Alterius Quinquaginta Trium Flor. Tertiae viginti Octo Flor. Tritori pro Contritione Arbor. per Actt. Expositae nec non Aliar. Quottar. pro Contributione Fumali ultra Consvetam Contributionem Mente Legis per Actt. Pacificatae nec non Seorsivar. Quottar. in Nuptias Subditor. Fundi Et alias Necessitates per Actt. Erogatar. Regestro per Actt. Conscripto Specificatar. per Sententiam Judicij Nostri Stringi Et adigi ac id quod Juris Erit decidi Et Sententiari Sitis Trno Parituri Et Judlr. Responsuri Datt. in Plocko Die Decima Tertia mensis Maji Anno Dni 1791.

MH. G. P. Jacobus Dąbrowski de Ciołkowo Authus et Jurat. Palam rvit quia Ipso Citt. literat. Sigillat. pro Jus Trribus Plocen. in Plocko Celebranae Servie Tenoria Sequen. (Inserat.) Editto Cnie. Et fact. Citat. ad Bona Umienino Zelaski die hora in Actu Contenta detulit Exportavit posuit reliquit et de Prione notificavit de quo Epis. Relao

In Cro Ploceng pra Qua pt Dm Jubilate
scilicet Die 10 mensis Maij Ao 1791

w Plocku

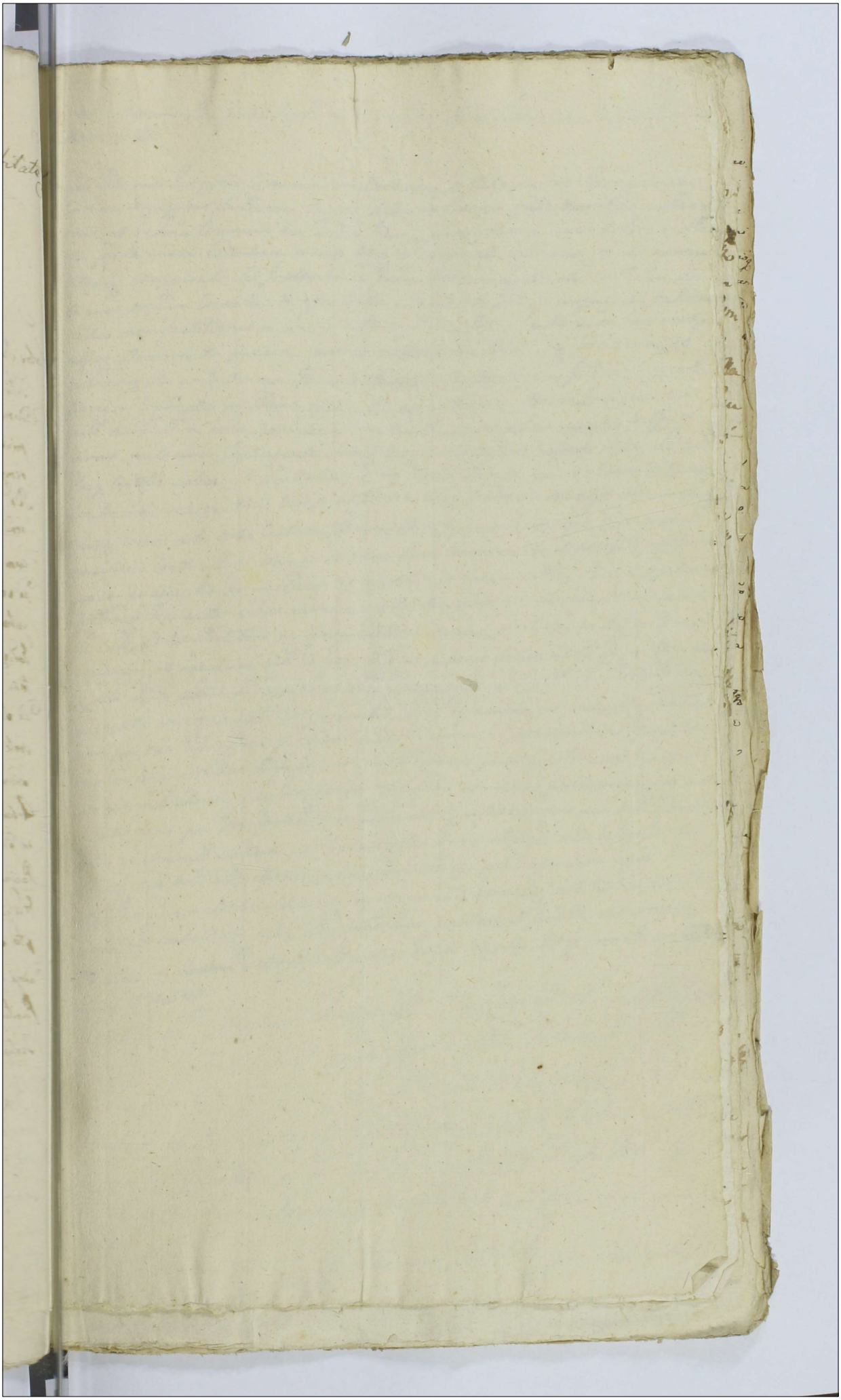

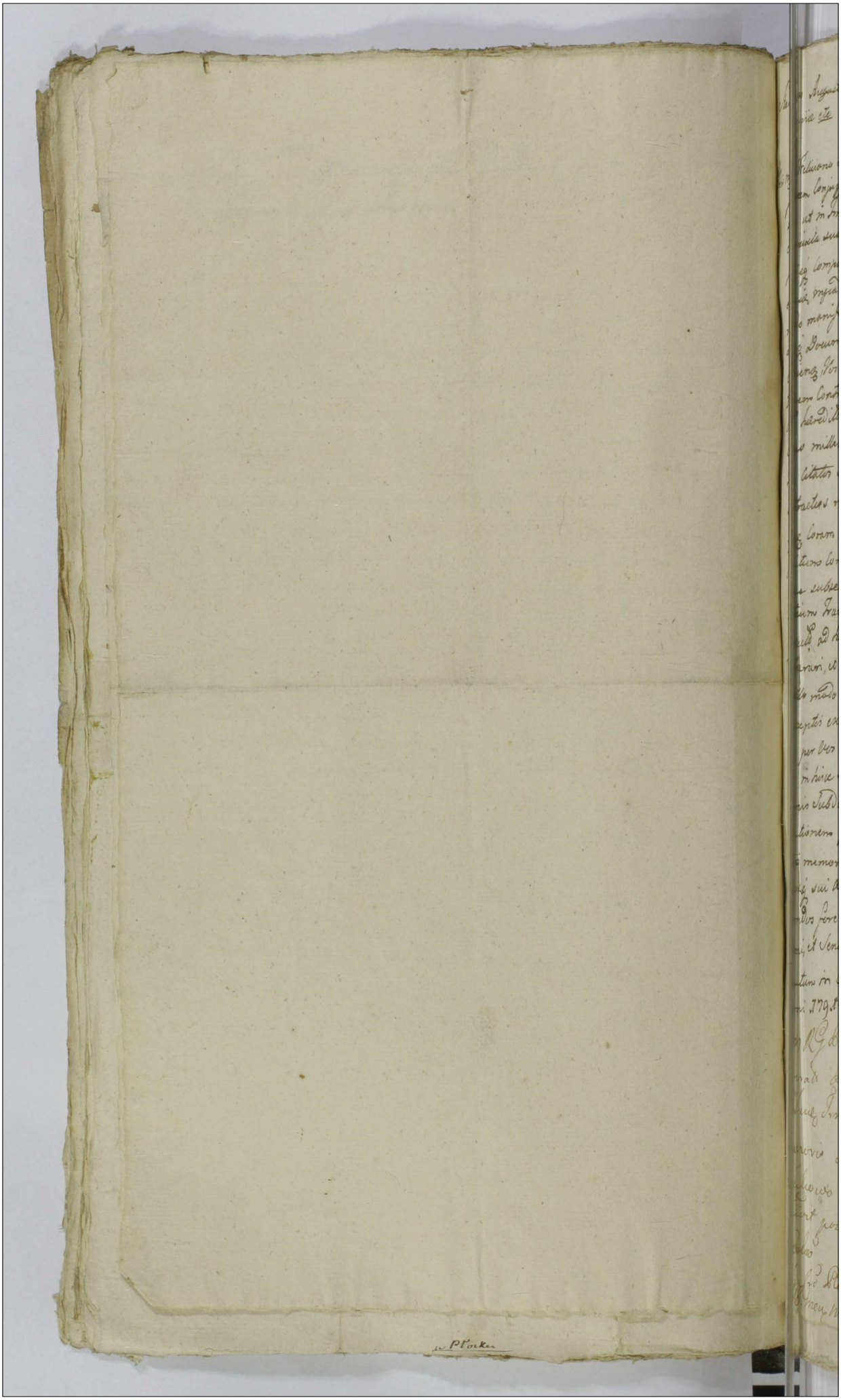

Stanislaus Augustus Dei Gratia Rex Poloniæ magnus Dux Lithuaniæ, Russiæ Prussiæ, Mazoviæ etc

Egregijs Feliciano Lempicki, Camerario Ins Dobrinens, et Judannæ de Stawczynskie Jerlicz Conjugibus, de Personis Bonisq Vestris ac Summis quibus Omnibus mandamus, vt in Jnris Communibus Tribus Plocens prius præmissis esse adhuc in Loco judicij suam cadentiam mente legis exalternata celebrand, pœnis præceptorijq Comparendi, ad Instantiam Egnori Adriani Zuborski Aulæ Sui Jos et quia Ingiam Conventen in Existentia Manu ati Tutoris Conjugalis tribuerendo manifestationibus Coram actis authent Regni factis sive faciendis aljisq Documentis præsens Causam suffragans Citat, idq audiendæ, et audiendæ, Jos ante Omnia ad instantiam nostro Coram Judicio Comportationem Contractus in ordine resignationis sortium in Bonis Zuborow sui Aulæ hereditis, in hisce Bonis Zuborow Die Decima Secunda mensis Julij, in Anno millesimo, Septingentesimo, Octuagesimo, Octavo mutuo inter Se Aulæ Josq citatis subsecuti, Sententia Judicij Nostri Stringi, Qua subsecuta ejusq Contractus resignatorij Comportatione, eorq Contractu ac aljis robore quibus ejusq Coram actis Castrens Plocens Die Decima Sexta eodem quo supra positum Contractuum mense et Anno sine tamen dato et accepto præjudicio ex subsecutis Jos in ordine resignationis memorato in Bonis Zuborow Sortium Transactionibus minime attentis, quinimo de integro sublatis, Se Aulæ ad hereditatem ac proprietatem earund Sortium restituendum declarari, et hasce sui Aulæ in ijsdem Bonis Zuborow Sortes hereditis per Jos nullo modo sibi Aulæ bonificatas in possessionem sui Aulæ cum dando de percepti ex eisdem sortibus proventibus, casulo de refusione eorund proventuum per Jos Judicandas et diminuendas decerni, ac omnimodam desolationis in hisce sortibus ædificiorum, depopulationis seminationum, dispersionis Subditorum, ac Cunctarum ex fundo emanantium prætensionum bonificationem per Jos Estandam adinveniri, ratione vero sui Aulæ hereditatis memorato sortium per Suprascriptas transactiones involutionis, pereundq sui Aulæ seductionis, pœnis Jos Condignis ad mentem legis mulctandos fore declarari, Literasq pro exigentia legis ac Justitiæ statui, decerni, et Sententiari, citis itaq inno hinc præmissi, et Judex responsuri, Datum in Castro Plocens Die Decima Tertia mensis Maij Anno Domini 1791.mo

W R G. Thomas Duchowski de Zawidzki Authus et Jurad Palam erit quia Jps Dis literato Mandato Judicibus Plocens in Castro Celebrand Sententiam Decreti Talis Processus Edictione Præhabita Citato ad Bonia Zuborow die hora in Acta Sententia detulit Egressus fuit permisit reliquit et de Præmissis notificavit de quo Jps Datus

In Civ Plocens Feria Quinta pt Dnicam Jubilate proxime scilicet Die 16. Mensis Maij Ao 1791

Citantur Mgci Lempicey Conjuges Camerarij Trres Dobrinos per Gnosum Zukowski
1791mo Ao

solut. Gro. 20

w Płocku

Stanislaus Augs Dei Gratia Rex Poloniae
Etc.

Vobis MM Ignatio Osiecki Succamerario Sacrae
Mtis et Marianne de Harczewskie primi ob
Mci Michaelis Zalewski Pincernae Czerwonogr
Secundi ad praesens voti Invicem Conjugibus de
prius bonisq vris gtr omnibus mandamus
ut in Judicijs nris Terrestribus Plurimis Feria
Secunda prius aut proxime ab hinc in Cia
Supra Plurimis celebrandis pttr ac peremptorie Compa
reas ad Instantiam Perlltris Rndsmi Venie
slai Hulpinski Convertus Plocko Pultoviensis
Ordinis Sti Benedicti Coadjutoris Albatis
Praepti Raverensis ac Dobrinensis et Terrae Ejus
dem Dobrinensis Commissarij civilico bellici
tum MM Leonis Thomae Adami Scho
lasticae Zalewskich Minorennium sub Tu
tella Ejusdem Perlltris Rndsmi Hulpinski
Avunculi Sui existens Actu Qui vos et
quicquid Contra in assia Mariti Inhaeren
do Documentis Causam praesens Juvans
tum Mtm factae Seu faciendae citant
seu potius ad Incidentiam Causae et Actu
ratus veri ang Suae Actu mundi ad Judicium
Instituit paratq Inscriptionem ex pte vri
E Jam autem Minorennes in assia Tutoris

um de Benis post Ldtes dicto ob M
Zalewski derelicto dimissionisq pro Re
Acto Ejusq substantiae omnimodaeq in
quibusvis pretensionibus ex quavis Re
et fonte emicanq pro re Suarum Acto adin
venienq Satisfactionis Condnem ad Bo
na Zalesie assignari Cunctas Interver
nientias discuti et resolvi aut quod Ju
ris erit decidi et Sententiari Sectoq peri
turi et Judlter Responsuri Dato in
Siepre Die 21 Mensis Maij Anno Do
mini 1791mo

MRG Predus Rokus ~~[illegible]~~ Kowalski de Makowsko
Authus et Juratus palam rvit Quia ipse Citt
Litt Sigillatt p Judicijs Trnibus Plocenis in
Siepre celebranq servienq tenoris Sequens Insertus
Editt conq pfatt Citt ad Bona Zalesie Die
hodierna in Actu Contenta detulit exporta
vit Posuit reliquit et de positione notificavit
de quo Ejus Relaõ

In Cõ Plocenq Frã Tertia post Dcam
Cantate pxã scilicet Die 24 mensis Maij
Año Dni 1791.

Stanislaus augustus Dei Gratia Rex Poloniæ Ma
gnus Dux Lithuaniæ &c 309

Libi G Joanni Umiastki de Iwna Iwnicz Cast gltes
obus Mandamus ut in Trib Comitiis Terrestr Plot
Trã 2da prox aut proximius Justa Suam Cadentiam
ab hinc in Plocien Celebrand pter peremptoriè Com
parcas ad Instantiam Jõr Barbaræ de Rubiche
ob G Valentini Umiastki R C V Matris et ab Eod Ma
rito Suo advocatitialis et Reformatorialis Dnõ Pau
li Trivigni albeski Stanislai Mariannæ et Catharí
næ Virginum Jnnuptis Filior et Filiar Umiastkich
ad Leui Ze et Leuiz a quib Judegen cum Cast declar
Requisita Jnhærendo Maaem Authi facto ac alijs do
cumentis Causam prem Juxam Citant p Eo Leuiz de Leva
ta Summa Leuingenter Pym ex Ortibus Pr Modrany
Dobronilaczyznæ Nuncupatã ob Ant Trivigni Filior et Filia
ar Avo Rui vero Cti Parenti Jnvadiatio pretulan Aquali
modo tam ab Ant Trivignium Filiosac Filias ac Remot Ct
Secundum Complanacionem Divisorialem Inter ob Prad Ant
Trivigni Filior ac Filias Parentem ab Una et Re Ct
alios Fratres pte ab Altera Jnitam Concernen Subjus
ad Jdeicitium Sibi ant Matri Caden Nihil Quidpiam tam
ob ant Marito et Parenti Tribuisti nec Provisionem
ab Eod Summa premisasti exinde ant Jnquisitã
Juxa Citatis ad Videnda et Audienda Complanationis
Divisorialem Inter ob Jod Valentinum Umiastki ant Ma
ritum et Parentem ab Una et Remot Ct ac alios Fra
tres Jnitã in Manibus Rui Horæ Sententia Judicij
nõ Stringi Rua Comprotacta Portionem Summæ
Memoratæ Leuingenter Pym Justa Obloquentiam Ejus
Complanacionis Divisorialis Ab ant Trivignium Filios
et Filias Concernen Una cum Provisione premis
Sub Jus adJdeicitium ant Matri Caden Solvend Dem
ni Cæterag Causæ prem Exigentia Cum Vos Sta
tui decidi et Sententiari Sic Prinõ præsitamus et
Jud Ulti Resignamus Dat in Plocio d 10 Ma May
ad 1791

MR Providus Martinus Rogowski de Kraciewice Magna
Authus et Juratus palam rvit quia ipse Citationem
Literalem Sigillatam per Jure Fratribus Plocen in Plocko Celebran
Servien teneris talis inseratam Editam Contra praefatam Citat
ad Bona Miodusy Sabbatho proxima praeterita Septima
Detulit exportavit posuit reliquit et de positione notificavit
de quo Ejus Relatio

In Crd Plocensi feria 2. post Dni Jubilate proxima Scilicet Die 16ta Mensis
Maij AD 1791.

1791

Copia

Ex Pre Illmus
Ulrich Comes Illmus
Ille edita Citatio

Solut 9 20.

Stanislaus Augustus DEI gratia Rex Poloniae &c

Tibi JM Cajetano Mlicki Castellano Siepreens Ordinis S
Stanislaj Equiti de persona bonisq tuis generaliter omni
bus mandamus Ut In Judicijs Trribus Plocens Fra 2da
prius et proximius abhinc In Płocko celebrans plter
ac peremptorie Compareas ad Instantiam Illris et MM:
Theodori Caroli Tribunidis et Joannis Antonij Tribunidis ac
Commissarij Civilis bellicae Commissionis Pltus Plocens So
kolnickich Actt quite inhaerendo Maonibus Aulhens facti
vel faciens alijsq probationibus ad parata quevis Dcra
paratos anteriores Terminos adcitant advidendi et audi
endi te raone Causam intuitu Comportationis Documen
tor Substantiam olim Mci Antonij Mlicki elucidans
tumq regestror rer mobilium Summar ac Inven
tarior ac si post eundi olim M Mlicki apud Suos
Actt quod Nunquam probabitur haerens resolutionisq
quietationum ac regestri per olim M de Czapskie ul
timi nuptus olim M Jacobi Sokolnicki Tribuni Plocens
Contem Matrem Comprobati extraditionis eorundi In
ventarior rer Mobilium ac in alijs Circumstantijs
Nulliter ac Indebite Institutionis lucratoq Dcro Condnis
Injunctae ad Bona Mokrzk Condemnationis Illegaliter Super
Se Actt obtinere Cpsumptionis plenis Subesse declarari re
monstrationem tuar Cptensionum injungi Attentis suor
Actt probationibus regestroq per olim M Actt Matrem Com
probato approbato Se Actt ab omni Impetitione tui eliberan
dos censeri Condemnationem illegaliter ~~obtentam~~ Infundo
Bonor Mokrzk Die 9na Mensis et Anni Currens Super
Se Actt obtentam ex rationibus Inferendi Cassari Ac Idque
Juris erit Contra te Statuj decidi et Sententiari Sis
Trno Cxerq parituras et responsurus Datt in Płocko Die
13 Mens Maij 1791 Ao.

M. R. P. Joannes Sobecki de Sokolniki authus et Ju-
patum vit quia ipse lib. literas sigillat. pro Jud. Pers.
Plocens. hic in Plocha celebrand. servien. tenori talis
seratur. Edit. Cons. ad Bonu Molerzh Die hodierna
in Acto Contentu Detulit Exportavit Poneit Reliquis
de positione notificavit de quo epis Relatio
In Cro Plocens. f. 2. pt Dnicar. Jubilatus pr. a Sibi
Die 16 Mensis Maij A.D. 1791.

Stanislaus Augustus Dei Gratia Rex Polonie Magnus Dux Lituanie etc.

Illustrissimis Principibus Michaeli Alexandro Ducibus Nnum Sanctae Petri Cletwertynskis Capitaneo Insignare et Constantiae de Prahentauty primi ob Illos Mtos Joannis Skarbek Castellani Juni Vladislaviens Nicolai ad Opus eorum Juniorem Conjugibus Victrice et Matre tum Illustribus Mtis Eugenio Gaspare et Michaele Principibus et Filijs Fratribus eiter eos germanis Skarbkom Castellanicis Juni Vladislaviens Bonae Oppidi Drohin haeredibus ac toti Judaeae Drohiczens Synagogae de primo bonis Festis gutta Omnibus Mandamus ut in Irnis Comitibus Fratribus Plocens Juxta Suam Cadentiam in Plocko ex Alternata Celebranes Scriptes Una ac peremptorie Comparentes ad Instantiam Illus ac Reverendum Dni Silvestri Petri Gratiarum Lelinski Vicarij et Romatorio Actoris Qui vos Inhaerendo Inscriptioni Infrascriptae Suae Munitibus ac Documentis Causam presentes Elucidanes Citat Seu Citatos ad Partes Anteriores Termenio et Loco gradus Partis Dictum Solutionis Census ac Summa Supradicta Petri Gratiarum Romatorio ac Vicario Inscripta pervenire Partique Condemnationem in Termenio Actis Factoria Coram Nobis Facta Obtenta et publicata Audiatis Dig. ad Videndas et Audiendas Vos et praecipue Synagogam plibat Judaeor Drohiczens ad Solutionem Census Summa Dicti Millium Ignes Coram Actis Curiae Plocens Feria Tertia ante Dm Sc Maria Ma Salutis 1752 de Ao per Seniores Episc Synagogae Drohiczens Suis et Episc Synagogae nrisbus Jm Consensu ab Illo Mtis Comite a Gora Skarbek Palatino Lanciciens Suis et Illus ac Mtis Dominis Capitaneis Insignens et Vladislaj Capitani Regiminis Podolsti Ducatus et Reipublicae Dictum Suis germanis Skarbkow Coram actis Curiae Plocens Dei Peregrinae Acto Edictum Dni Joannis Miaskowski Episc Petri Gratiarum Vicarii et Romatorio ac Omnibus Bonis Expirando Census Annuos a quolibet Centum per Ingens Septem Inscripta derivantes ob Ultima quieta Inne Retenti per Sententiam Judicij Mti Regni Exhibitione Attestata Summae Originalis Exhibitam demandari Poenas in Publicationem positus ac pro Contraventione Decreto alijs Emplanationi Juxta ac quae Illo Mtis Cletwertynskie et Skarbki ad Adactionem Instae Synagogae in Mentionata Summa Originalis una cum Censu retento ac poenis Solutionis Dicti et Compelli, Seu potius Omnis Solutionis Exhibitae Summae Census alijs Mandatis in Vos Illus Mtis Citos Imponi, Seu Vestres ad Exhibitionem Episc Suae Census alijs poenas Dni Citis Expensas refundenes Censeri, ac Ea quae Juris Ennt Statuj Citis Suae Advenientibus Actis Responsum Dat Jn Plocko Die Tertia Maij Ao Dni 1791mo.

M. R. J. Provisor Bartholomaeus Mackiat de Wysocheow author Jtis rat palam nat quia ipse Citus Litt Sigill p Judicium Tribus hic in Plocko Celebranes Scriptis tenoris talis Jnserat Edidit Cons. Jpsis Citis ad Oppidum Drohin, Die Proxima in dicto Contenta Detulit et portavit reliquit posuit et de premissis notificavit de quo ejus Relatio

Jn Cro Plocens Dig sub Celebratione Judicior Pt Dni misericor Die pro citicet Die 11-prima Maij Ao Dni 1791mo

Citantur Illres Mfici Czetwertyn
cy ac Skarbkowie tum Syna
gogo Judaeor Drobinene per
Illrem Adm Rndum Zielinski
Vicarium Ecclae Gratwiene

1791.

Solut Grz 20.

Stanislaus Augustus Dei Gratia Rex Poloniae etc.

Tibi Gso Erasmo Górski Bonor. Otolina Haeredi de Persona Bonisq. tuis gllr. omnibus mandamus ut in Hnis Communibus Tribus Plocens. Tra Secunda prius vel proximius ab hinc in Płocko Celebrand. vacans Jurisdictione Hri et Castrens. Vissogrodiens. pllr. ac peremptorie compareas ad Instantiam Illustris Mri Bonaventurae Mazowieski Camerarij Trris ac Commissionis Civiliter bellicae Terrae Vissogr. Commissarij Ad Te Suffraganae documentis tum maone hac in Causa facta Citat, ad videndae et audiendae Te mrs Transactionum intuitu resignationis Sortium Br Rdutowa Batany in rem et Personam Sui ad rte et legitime subsecutae, acceptationeq. ptij Solidatae, manifestatione coram actis Crenae Vissogr. perte facta vitiationis poenis ad mentem legis 1768vi anni Ejusmodi promeritis, per Sententiam Judicij nostri mulctari, Corroboratisq. pmissis transactionibus Se ad Circa Indubitatam Haereditatem pfatae Sortium Rdutowo conservari in Damnis litisq. expensis Condemnari ac id quod Jus et aequitas poposcent decidi, et Sententiari Dato in Płocko ae 9na mensis Maij anno Dni 1791mo.

NR Providus Antonius Kiełtycki de Kiełtycki Actor et Juratus palam rat quia spec Citationum literalem Sigillatae pro Jure Tribus Plocens. in Płocko Celebrand. Servien. tenoris talis (Inseratis) Edit. Contra Pfatam Citat. ad bona Pybulino die hodierna in Actu Contenta detulit exportavit posuit reliquit et depositione notificavit de qua Ejus Relatio.

Cr Plocensi idque sub Celebratione Judicior. feria 3. pt Dni Misericordiae pro Sciliat Die 10. Mensis Maij AD 1791.

Solid g 20.

Kopia pozwu

Stanislaus Augustus Dei Gratia Rex Poloniae etc.

Dobrodzieju Illmi Mcico Sebastiano Kozłowski Thesaurario Sieprzeniensi et Commissario Civiliter Bellico Ptus Plocensis Bdo Brzechowo Moderno, et Gso Petro Warski eorum Bdo Brzechowo Antea Haeredibus et Possessoribus, de Prnis Bonisq vestris gnaliter Obus mandamus, ut in Tmis Communibus Trnibus Plocen. Tra Secunda prius vel prius ab hinc juxta suam Cadentiam ex Alternata in Plocko Celebrandis pltr ac peremptorie Compareatis ad Instantiam Gsor Adami Rudowski, et Joannis Chodzynski ac Barbarae de Rudowskie Jnsicem Conjugum Actt qui vos et quae Consors in Assia Mariti Inhaerenae Madm sive Aut de Facto, ac Alijs Documentis Causam Praesens Juvanae citant, Idq ad videndum, et Audiendum vos ad Solutionem Summae Quadringentorum Septemdecem Tyn Grossorum Viginti, ac Solidorum Duorum Pott ex Bonis suprascriptis Brzechowo pro re Actt vigore Juris Naturae, ac advitalitialis profectitiae, et provenientiae Sententia Judicij Nostri stringi, Solutionem cum provisione in Jungi, ac id quod Juris erit Decidi, citis parituri et Responsuri, Datt in Plocko Tra Secunda pt Dni Jubilate Anno Domini 1791 Nono.

MR Providus Mathaeus Jedrzejczak de Kłaki Authus et Juratus palam rvit quia Ipse Citationem Literalem Sigillatam pro Jure Trnibus Plocen. in Plocko Celebrandis Serviens tenoris talis Inserat Editam Conc. Praefatae Citatae ad Cona Brzechowa die hodierna in Actu Contenta detulit exportavit posuit reliquit et de positione notificavit de quo Ejus Relatio

In Cro Plocensi feria 2. pt Dni Jubilate pxa Scilicet Die 16 Mensis Maij A.D. 1791.

Copia Citationis ex
Prte Gg Dudowski
et Chodzynskich con
JJ Kozłowski et
Gra Karski pro Judi
cijs Trnibus Plocen
in Plocko agitanae
Conscripta.

A 1 9tmo Ao.

Stanislaus Augustus Dei Gratia Rex Poloniae
Magnus Dux Lithvaniae etc.

Tibi Infideli Eyzer Incolae de Opido Płocki
de Prnā Rebusq; ac mercimonijs tuis gltes Obus
mandamus ut in Judicijs Tribus Plocenē Frā
2da pxē in Płocko celebranē pltes ac peremptt
Compareas ad Instantiam Mū Stanislai Rudo
"Sacamerano
wski" Sa Ra mtis actt Qui te exvi pfixi Fori
Insistendo scripto Reversali sub die 14 menē
Septembris Anno 1796 Plociae datt ac maoni
authe facto vel faciene Citat idq; pro Eo
Quatenus tu Summam restanē Quinquaginta
aureor Hungaricalium ex Summa Majori
Centum sexaginta trium aureor Hungaricalium
et Florē Pott Sex pvenienē scriptualem
pro re actt solvi assecuratt cum pvisione
a data scripti pvenienē per solvas pro quo
Citaris sis Paritorus et Jud ltes Responsurus
Datt in Płocko die 13 Maij Anno D 1791mo

MRGP Ignatius Wieczkowski de Kuchary Authus et Ju
ratt Palam Rvit Quia Ipse Citt Literatt Sigillatt pro
Judijs Terribus Plocenē hic in Płocko Celebranē Servi
entem tenoris talis Inseratt Edit Cenz Ptatt Citt ad li
vitatem Płock Domumq; Citt propriam Ibidē Sitt die
hodierna in Actu Contentt de tulit exportavit poscit Reli
quit et depositione notificavit de quo Ejus Relao
In Crō Plocenē frā 2da post Dnā Jubilate prima Scilicet
die 16 menē Maij ad 1791

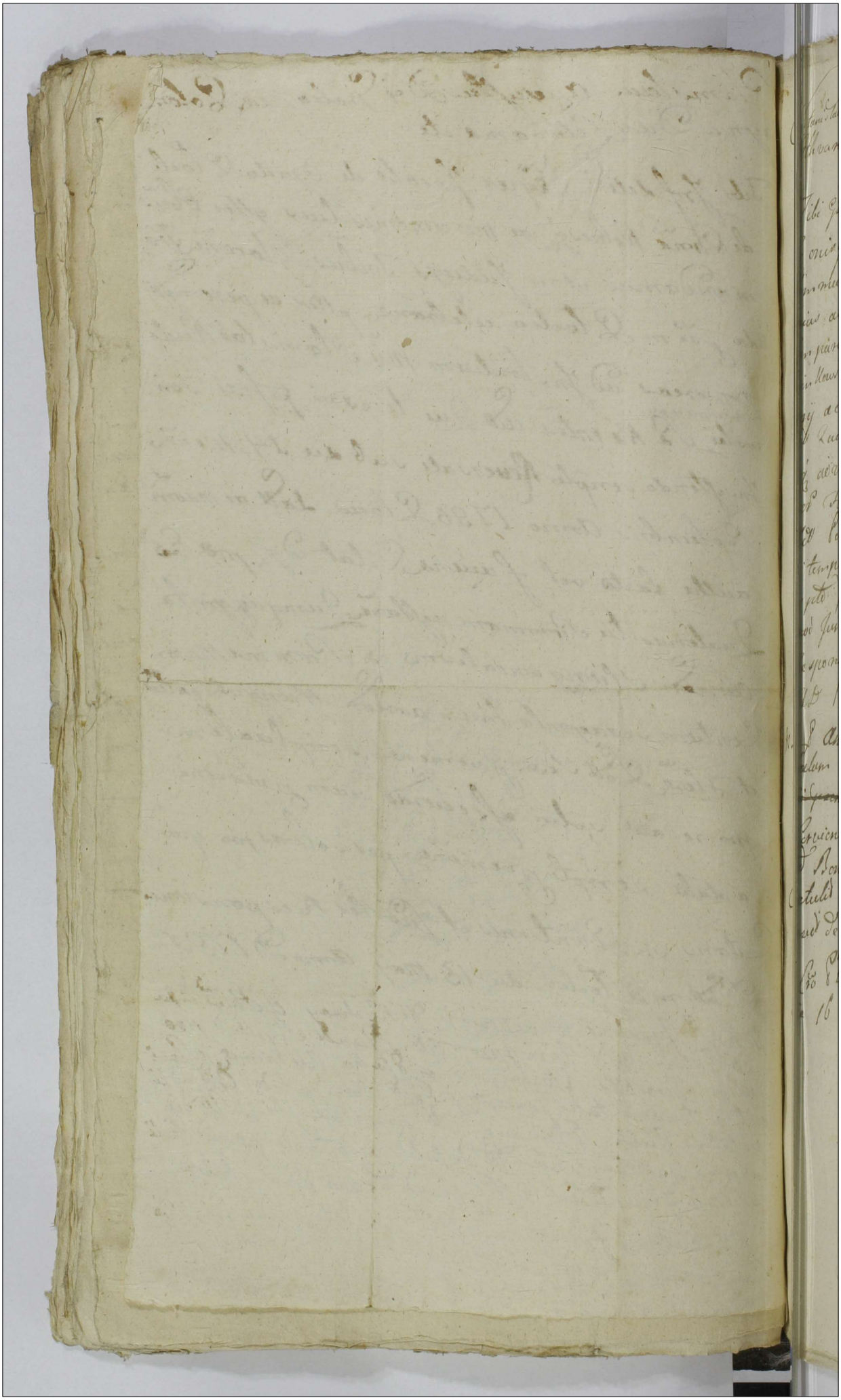

Stanislaus Augustus Dei Gratia Rex Poloniae Magnus Dux Lithvaniae Etc

Tibi Gsio Andreae seu Alterius Nominis Rapacki de Prna Bonisq tuis qltr obus mandamus ut in Terminis Communibus Terribus Plocens fra 2da prius vel pri mius ab hinc in Plocko Celebrand pltr ac peremptorie Compareas ad Instantiam Perillris Admod Rndi Antonij Binkowski Canonici Livoniae Capituli Cathe Plocens Secretarij ac Expositi Trzepoviens tum Gsi Caroli Turski Act Qui te Inhaerendo Maoni Authe fact seu faciend Citand idq advidend et Audiend te ad Solvonem Summae 20 Aureor Hungr pro Equo per Gm Rapacki Act pro resui Act Perillris Rndmi Binkowski Empto in postq Brevi tempore Juxta Composionem fact Restituto et per te suscepto persoluta Sententia Judicij Nri Stringi acid quod Juris erit decidi et Sententiari Sis Paritarus et Judltr Responsurus Dat in Plocko Die 14ta Mens Maji AD 1791mo

MRG P Andreas Gralczyk de Trzepowo Authus et Jurat Palam Rvd Quia Ipse Cit Literat Sigillat pro Judicijs ~~[illegible]~~ ~~[illegible]~~ Terribus Plocens hic in Plocko Celebrand Servien tenoris talis (Inserat) Edit Cons Xtat Cit ad Bona Lagiewniki die hodierna in Actu Contentu detulit expertavit posuit Reliquit et depositione notificavit de quo Ejus Relatio. ~~[illegible]~~

In Cro Plocens fra 2da post Dm Jubilate prima scilicet Die 16 Mens Maij AD 1791mo

Stanislaus Augustus Dei Gratia Rex Poloniæ Magnus Dux
Litchvaniæ ꝛcꝛ Vobis Illribus Mgcis Constantiæ primi Oꝫ Mci
Bromirski Vexiliferi Plocensis Secundi ad præsens Voti Illris
Mgci Ignatij Jezewski Generaliæ Exercituum Rgni et ex Palatina
tu Plocensi pro Comitijs Glibus Rni Varsaviæ Celebrantibus
Electi Nuntij Scholasticæ Illris Mgci Adami Zorawski Commissi
onis Civilico Bellicæ Commissarij Terræ Vissogrodienꝫ atq Do
rotheæ Mgci Fortunati Kobylnicki Subdapiferi Vissogrodienꝫ
Consortibus Mostowskim Oꝫ Mgci Pantaleoni Mostowski cum
Mgca de Jarnowskie in primo Voto procreatis Filiabus necnon
Mgcis Hædvigi primi Oꝫ Mgci Pantaleonis Mostowski Secundi
vero in post Voti Magnifici Victoris Janusza Bojanowski Gli
Magni Ducatus Litchvaniæ Consorti derelictæ Viduæ Matri An
tonio Seu Alterius Nris Bojanowski Filio cum eoꝫ Oꝫ Mfico
Victori Bojanowski procreato de Bonis Vris gtr Omnibus Manda
mus ut pro Trno Condescensionis die Trigesima Mensis Maj An
no ꝓsenti in Bonis Rybno vi Decreti Tribunalitij Rni Petrico
viensis Agitanæ pttr ac perempt Compareatis ad Instantiam
Mgci Jacobi Miszewski Venatoris Przasnenꝫ Actt Qui Vos ex po
testati Decreti ejusꝫ Tribunalitij Rni Petricoviensis adcita
tionem Concedentis citat ad videndum et Audienꝫ Vos ad In
stantaneam Comportationem Omnium Doccumentorum ad Bona
Cmiszew et Sortes in Rybno Servientium ac Easꝫ evincenti
um apud Vos hærentium Sententia Judicij Nostri Obligari et Cau
sam cum Illri Mgco Łączynski Dapifero et Commissionis
Civilico Bellicæ Terræ Gostinenꝫ Commissario hocce in Trno
Condnis adjudicanꝫ Incidentem Attentari et Judicatum
quale ex negotio emanaverit Sufferri ad dandamq evictionem

Stringi

Damna litisq expensas Bonificanda Declarari Citt Sitis
mino eoq parituri et Judtor responsuri Datt Petricoviae
Octava Mensis Maj Anno Domini 1791mo.

Mlis Gnalis Providus Petrus Kazmierzak de Rogoszyn
cathus et Juratus palam rnt Quia Ipse Citaones Sigill
Literat pro ~~Judicijs Terribus Plocen~~ Terris Condnis
in Bonis inferius nominanq Agitanq Servitq
nous talis (Inseratur) Edict conq Praefat Citt et quae
Illis Mcos Jezewskie ad Bona Kaczorowo conq vero
Illis Mcos Krawskie ad Bona Pilichowo con
Denique Mcos Kobylnickie ad Bona Kobylniki omnes Tri
Die hiesterna Actum hanc praedeq detulit exposit
posuit reliquit et de Positione notificavit de quo Ep
Relat

Inscr Plocen Ora 3tia pt Deam Jubilate proxima Sibiet Die
17 mensis Maji Ao Dni 1791

Anno 1791 anno Do

Stanislaus Augustus Dei Gratia Rex Poloniae Magnus Dux Lithvaniae Russiae Prussiae &c 317

Tibi M. Boguslav Stokowski B. C. Varsaviensis de Rna Bonisq tuis qualiter Cbus Mandamus ut in Trnis Communibus Trnibus Plocens. fra 2da Prius vel proxius abhinc in Plocho juxta Suam Cadentiam Celebrandae pulter ac perentorie Compareas ad Instantiam J. M. Joannis Roscijszewski Vexilliferi Siepraens. et Ex Pltu Plocens. ad Comitia Rni Varsaviae ad presens Agitata Electi Nuntij Actorum Quite Inhaerendae probationibus Causam presens Suffulciens Citat idque ad videndum et audiendum Attento Scripto rescissivo Respectu Continuationis Causae formandiq ex parte tuj Actoratus in Jud. Trnibus Plocens. Fra 2da post Fm Sti Michaelis Archangeli Ao proxime Elapso 1790 Incidendae in Trno Condnis Die 6ta Mens. Julij Ao 1790 Inter se JM Actorum ab Una et te Citt. parte ab Altera Initio et Consensu in Actoratu tuj Modo Primum post Elapsas Aliquot Cadentias Nrum ad Judm respectu quarumdam sui pretensionum instituto incompetenter Agere ac haec in Causa Succubuisse ad invenire Jmo Decretis Super te Super terrne Supraexarato Sacro Contraventionis poenis te M. Citt. ad Respondendum in Trno hocce Condnis in fundo Br Bialtobrzegi ex prorogatione pro Judm Subjudicatus Trne Plocens. facta Incidens ad Obloquentiam Anteriorum Trnor Conclusionumq in Eisd ac in Judicio formandar Arbitrari ac id qd Juris Erit decidi et Sententiari Sis Pariturus et Responsurus Dato in Plocho Die 14ta Mens. Maij AD 1791

M. R. G. Providus Mathias Borowczyk de Borowice Authus et Jurat Pa-
rvit Quia Ipso Citt Literatt Sigillatt p Judicijs Trribus Plo-
in Plocko Celebrand Servienc Tenoris Sequenc (Inseratur) Ce-
Conc Citt ~~ad Bona~~ ad Fundum Bonor ~~Swiniary~~ Białłobrzegi Insultan
dictam Popularka ad Eadem Bona ~~Swiniary~~ Białłobrzegi spectanc detul
exportavit posuit reliquit det Positione Notificavit de quo Ipse
Idem Mlis fecit Relationem.

In Castro Plocenc Feria 2da pt Dm Jubilate p xa subiit D
16 Mensis Maij Anno Dni 1791mo

Edictt Collatis ex
parte Jllmi Junosza
Roszczewski Vexillifer
ni Sieprzenc et Comitia
Ani Varsaviae Agitt
Electio Nuntij Conc
Mi Stakowski Bl Va-
saviensis p Judic Trribus
Plocz Copiaco

in Plocko

Stanislaus Augustus Dei Gratia Rex Poll. Magnus Dux Lithvaniae &c. 318

Tibi Gnoso Adamo Sabba Jezewski ante acto Br. Dąbrusk cum attinenc. Haeredi
Persona Bonisq. Duis gnaliter omnibus mandamus ut in Tmis Communibus
Tribus Plocen. prius proximius ve abhinc in Płocko juxta suam Cadentiam
ente legis ex alternata celebrand. personaliter peremptoriaq. compareas ad
astantiam Mfici Antonij Estka Pocill. Terrae Bicll. actt. Qui Ze Inherendo
Naationi coram actis Authenc. Rni Facta sive faciend. Citat seu potius ad In
dentiam Causae et actoratus Successorum olim Gnosa Annae de Jezierskie
minitivae Tuae consortis nostro in Judicio pendentis adcitat ~~ad~~ videnc.
taudienc. te ad omnimodam sui actt. Evictionem in causa pretensa per eo
ordem Successores solutionis summae Sex millium Zł. Poll. ac provisionum
b Eadq. per Ipsos pretensarum sibi actt. nostrum ad Judicium Instituta
bore contractus Resignatorij Br. Dąbrusk inter se actt. ac Ze citt. subsecu
Sententia Judicij nostri stringi ac se actt. in eadem Successor. eorundem
pretensione ex vinculari ratione vero ejdem resignatorio Contractu in
Puncto quo ad praemissam summam ac provisiones ab eadem prove
nienc. sese regulanti contraventionis poenis Ze condignis ad mentem
legis puniri ac in praemissis omnibus se actt. per Ze intercedendum
Declarari ceteraq. pro exigentia legis et Justitiae contra Ze decidi sta
tui et sententiari sis pariturus et responsurus Datt. in Płocko Feria
Secunda post Dominicam Jubilate proxima Anno 1791mo.

MR. Providus Adamus Lada de Dąbrusk Authus. et Juratus
palam vult quia Ipsae Citationem Literal. Sigillat. pro
Juc. Trrbus Plocen. in Płocko Celebrand. Servien. tenoris
talis (Inserac.) Edit. Conc. Praefat. Citat. ad Cona Unicuique
Die hodierna in Actu Contenta detulit expertavit posuit
reliquit et de resistione notificavit de quo Ejus Relatio

In Cro Plocensi Fra. 2. pt. Dni Jubilate Pxa Scilicet Die
16ta Mensis Maij ad 1791.

Ex Parte Mssi Estlea
Procll Tre Bielsens
Contra Gsum Jezewski
Edita Cill Copia
1791.

Stanislaus Augustus DEI Gratia Rex Poloniae Magnus Dux Lithvaniae Russiae etc.

Nobis Gnes Gasparo Parenti et Michaeli filio Brudnickiem de Brnis Bonisque Vris qlibet Omnibus mandamus ut in Brnis Communibus Terminis Plocen Fra 3tia prius vel prius abhinc in Sepre juxta Sui Cadentiam Celebranae pltr legitime ac peremptorie Compareatis Ad Instantiam Gni Laurentij Bromirski Burgae Crucis Plocen Actae Qui Vos inhaerenae Documentis Causam praesentem suffraganeae Magnifique facti seu faciendae Citat idque ad videndum et audiendum te ad Restitutionem Sortium in Bonis Zodrzyno et Pulkowo Banyny sitis per se acta a Gno Simone Zoltowski Jure haereditario quaesitis una Cum Damnis de Perceptis proventibus Cal ullo ac Bonificatione Cunctae ex fundo emicans praetensionum Sententia Judicij Nri Stringi Condignum intuitu excipiendae ab aliquot Annis a Vobis Calculi Exdivisionisque Eanemque Sortium cum Transferendae Jurisdictione de Bonis ad Bona Cognitis et Resolutis quibusvis Dubijs ac etiam si et in quantum praejudiciosis Actibus Subsecutae Cassatis assignari ac id quod Juris Erit Deinde Et Sententiari Litis Partium et Judicii Responsuri Datum in Sepre die 27tia Mensis Maij Ao Dni 1791mo

MRSP. Joannes Nowacki de Wzgrzynowo Authus et Jurati palam Quit Quia ipse Citatio Sigillata pro Jure Terminis Plocen in Sepre Celebranae Sensu tenoris talis Inseratis edita Conc praefata Citatio ad Bona Zodrzyno Sortesque Citatio ibique sed die hornam in Actu Contenta detulit exportavit posuit Reliquit et de positione notificavit de quo praesens Jus Mtis fuit Rlnum

In Crd Plocen Fra 2da pt Deanum Cantato prima Scilicet die 23tia Mensis Maij Ao Dni 1791mo

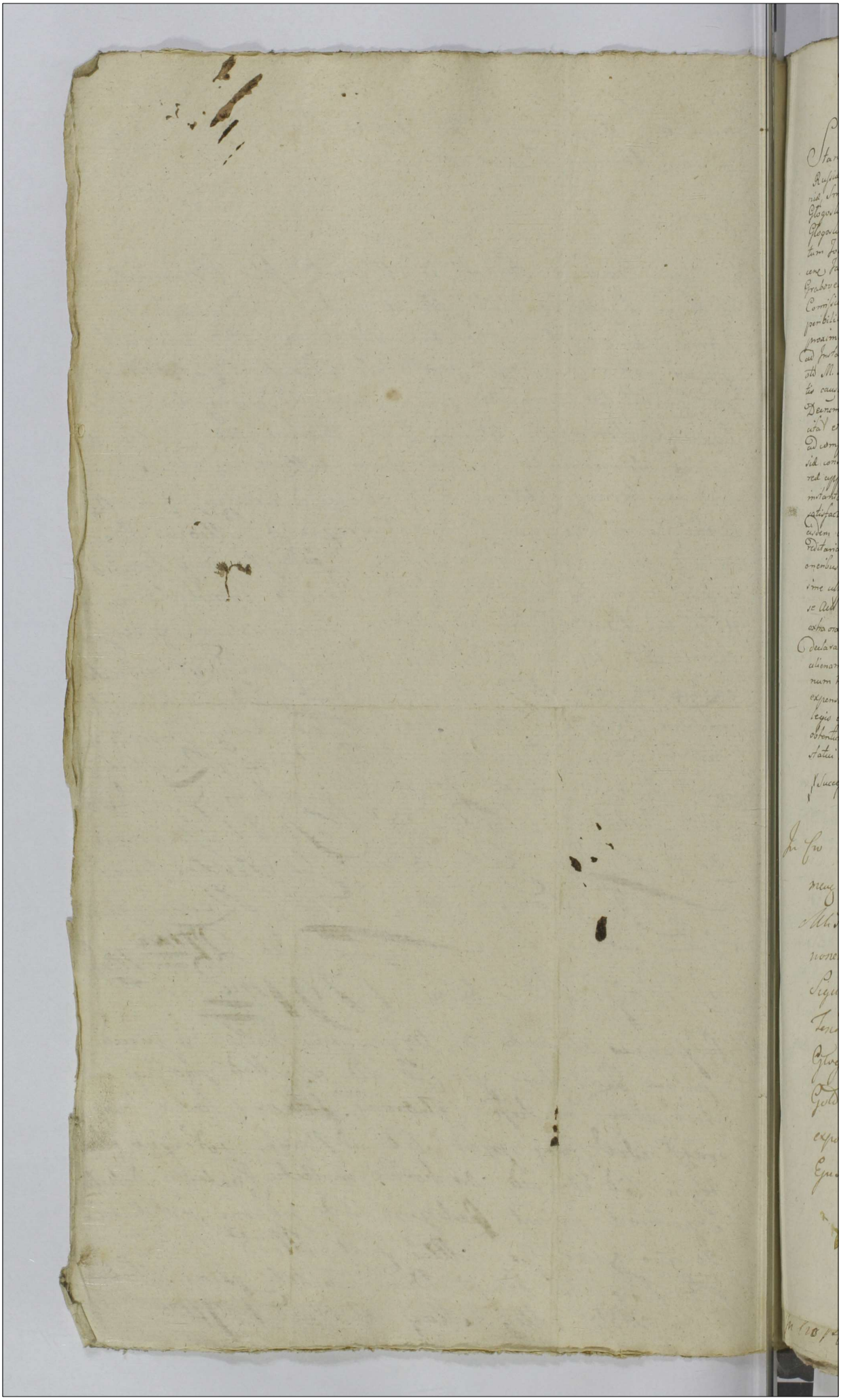

Stanislaus Augustus Dei Gratia Rex Poloniæ Magnus Dux Litchuaniæ Russiæ Prussiæ Mazoviæ Samogitiæ Kyoviæ Volchiniæ Podoliæ Podlachiæ Livoniæ Smolensciæ Severiæ Czerniechoviæ &c. Vobis M.M. Ludovico de Marhowice S. Głogoviæ Emiferipæ Plocensi Amico Dilecto Zielonczyna M.M. Jacobo Głogoviæ Emiferipæ Plocensi et Alexandri Bielonka Centibus Scribis inter vos primo tum Joanni Subjudici Buscensi Petro Dzierżek Culmensi Francisco Capitaneo Orzevensi Jacobo et Francisco Emiferipæ Plocensi Successoribus olim Casimiri Capitanei Grabowcensis Głogoviæ et aliis Dilectis Fidelibus Nobis Stephano Kamkowski Castellano Camenecensi Commissionis civiliter Bellicæ Commissario de causa infra scripta Summis ubi vis reperibilibus Pro nobis mandamus ut in Tribus Comitiis Tribus Plocensi prius vel proximius juxta suæ cadentiæ exactitudinem celebrandis alterlegitime comparendo ad Instantiam M. Stanislai Ubysz olim M. Alberti Ubysz Subjudicis Terræ Plocensis Filii olim M. Stanislai Ubysz Capitanei Kyoviensis Nepotis Actoris qui vos misistendo documentis causam potem demonstrantibus ac Querellis illatis seu inferendis ad præfatum Dominum communicationem documentorum sententiarum per translatos quorumvis Judicum ita et aliter Dilectos ad videndum et audiendum vos M.M. Głogoviæ ante omnia ad comportationem documentorum circa de occupatione Bonorum in Palatinatibus Russiæ consistentium stante minorennitate olim M. Stanislai Ubysz sub protectu Tutoreli exprehensorum Substantiam ejusdem Actis demonstrantium stringi quibus instantiam per vos primo præstando juramento comportatis et Actis restitutis satisfactionem Actis diminerie communicationis documentorum intimeiri attentis eisdem documentis Substantiam Ubyszoviana Bonitatis Ruchcza Valerii ut hæreditariam claresce nulla divisione rejunctam processibus traditionibus veritatis oneribus afficiente perpetui Actis Avum exonerata et pacto iuriter centum vigente animosine ulla Successorum Głogovianorum pretensione jure hæreditario ad ducere possessam se Actis circa eandem non obstantibus quibus vis evocationibus per te M.M. Karwkoski extra oras Regni expeccatis quin imo eisdem cassatis ac pro insubsistibus libus declaratis pure hæreditario conservare sententiam plenam pro involutione qua se minus alienam hæreditatem nulla contestatione litis resultam expeccatione transactionum hæreditatis ac si Successorum Głogovianorum promissarie nec non vocatione litium expensarum dimetiendum tam super M.M. Głogoviæ quam M.M. Karwkoski mente legis extendi processum ea in causa ubi in nullis negotiis imo exegit Actis obtentum sine pœnis cujuscumque generis ad quod juris erit juxta conclusionem et formandam statui sententiam Datum in Plocensi die 14 Maii Anno Domini 1791.

Successoribus Głogovianis nempe

In Cur Plocens fria 2da pro Dom. Jubilate proxa Citat die 16 mens Maij ao Dni 1791

Mos Dni Judis Prædus Matheus Wirmowski de Koshowo Bro nowicie auctus et Juratus palam nit Lecta Ipsa Citatione Literali Legit et Judicio Curiæ Plocens in Pleno Collegiorum Senatoriorum Terrens Secretus Inscript Edit cam Jo fol Cito et quia M.M. Głogoviæ ad Diem Termino comparuit M.M. Karwowski ad Diem Goldinus Mag Die Ludrina in Acta Contentus delitis exportari petiit reliqua et de Voluntate notificandi Negotii Ejus Relatio

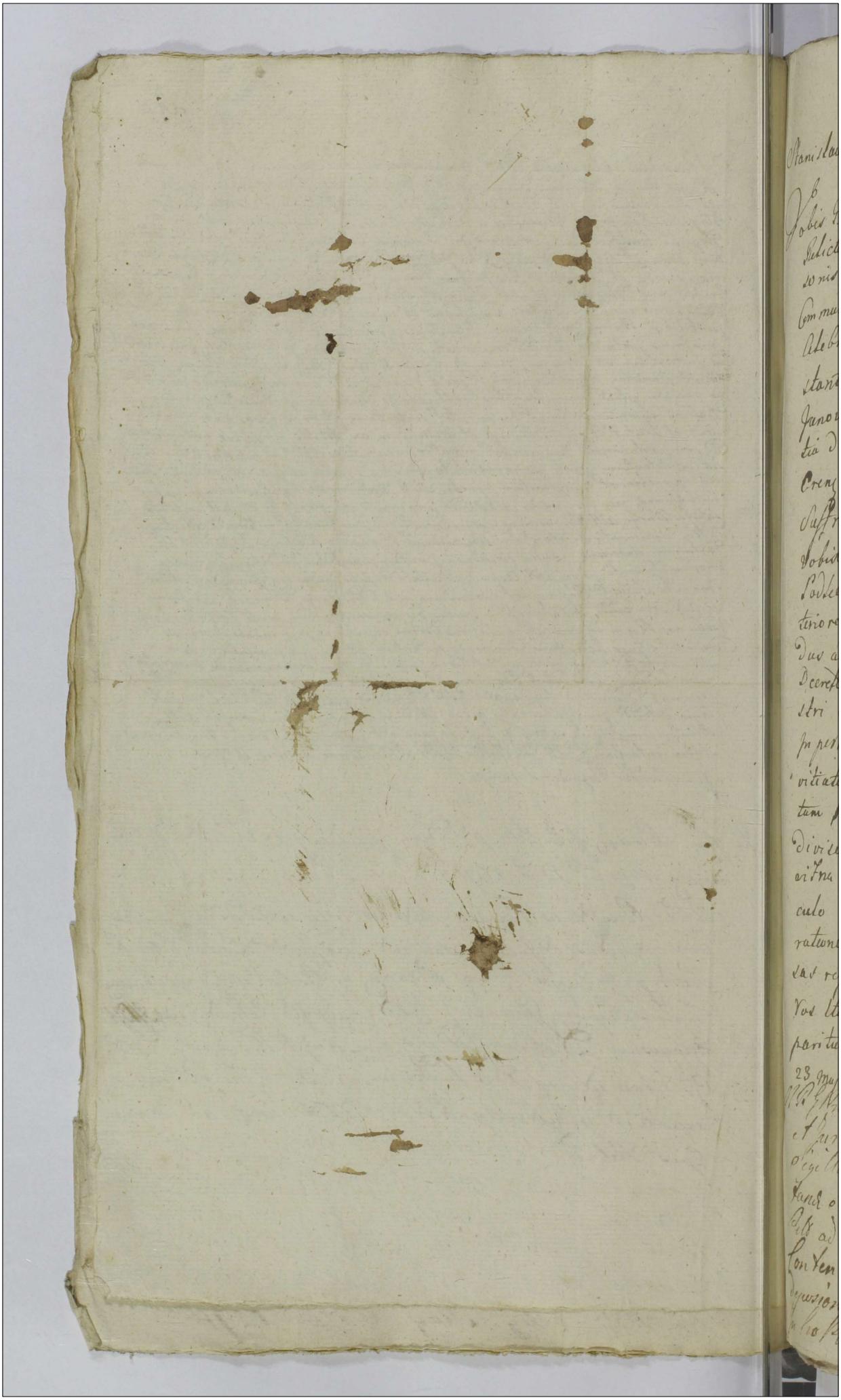

Stanislaus Augustus D. G. Gratia Rex Poloniae etc

Vobis G. G. Annae de Molskie olim G. Antonij Podlecki Consorti Relictae Viduae matri tum Laurentio Filio Podleckim de Personis Bonisq vestris Jnlitr omnibus mandamus ut Jn Trnis Communibus Trribus Plocens. F. 2. prius vel proximius in Racia Celebrand. Pltr, Lyme, peremptorieq Comparentis ad Jnstantiam G. G. Francisci Kroczewski et Marianne de Janowskie Jnvicem Conjugum actt Qui vos Jn assistentia de Legi Jncumbenti vacante Jurisdictione Trri et Crens Vesse Jnherendo Documentis Causam praesens Suffraganti Citant seu potius revificatorie revificando Vobis Causam et actionem Judiciarium morte olim G. Antonij Podlecki vestri mariti et Parentis Jnterrupt ad paratos anteriore Trnos Parata Decreto paratos quosvis Juris gradus adcitant ad videndum et audiendum vos ad satisfactionem Decreti Communicationis Documentorum Sententia Judicij Nostri Stringi se actt circa transactiones utti legitime Jn personam actt subscriptt conservari poenas Ratione vitiationis transactionum ad mentem legis anni 1768. tum Personales quam Crimenales extendi Jn ordine ex divisionis vigore transactionum Ejusdem sortes Kroczewna cum alijs nuncupatis nomenclaturis dandoq calculo Condescensionem assignari tum sursivas poenas ratione Jndebitae vexae Jrrogari Damna et sitis expensas refundi Caeteraq pro exigentia Legis et Justitiae Conq Vos Statuj dici et Sententiari sitis Trno adveniens parituri et Judicialiter Responsuri Dtt in Racia 7 die 23 Maj Anno Domini 1791

M. P. Gregorius Petrus Mrozowski de Pyrki Authe et Jurati palam vit Quia Ipse Pitt Literati Sigillati p Jud Trribus Plocens in Racia Agitand Servien tenoris Sequens Edit Conq Infati Pitt ad Bona Archutowo Dolna Die hodiernam Acta Contenta Detulit Exportavit posuit Reliquit et deposione Notificavit De Quo Ejus Relatio In Cro Plocens Sabbo pt Dnicam Cantat Pro Scribit

Die 28va Maij Maij Anno Domini 1791mo

Stanislaus Augustus Dei Gratia Rex Poloniae, Ma
[illegible]

Stanislaus Augustus Dei Gratia Rex Poloniae etc.

Vobis GG. Annae de Molskie olim G. Antonij Podlecki Conser
ti Relictae Viduae matri tum Laurentio Filio Podleckiem
de Persona Bonis vestris Gnltr. omnibus mandamus ut
In Trma Communibus Trnibus Plocens. T. 2. prius vel proxi
mius in Lacuq. Celebrand. Pltr. Lgme, peremptorio
Comparentes ad Instantiam GG. Francisci et Marian
nae de Janowskie Krotkewskich Invicem Conjugum
actt. Qui vos In assistens de lege In cum Bonis vacan
te Jurisdictione Trni et Brens. Vsq. In herendo manifest
suae Coram actt. authens. Rni facti ac alios Documen
tis Causam Pbens. Suffraganeus citant seu potius Ro
vificando Causam et actionem morte olim G. Antonij Po
dlecki Interrupti adiectant pro eo Quia sortem Bto
mienszczyzna In Bonis archattowo sitt. dictam Po
dębne pt olim G. Apolinam de Sielskie 1mo olim G. Ada
mi Krotkewski secundo voto G. Antonij Podlecki Con
sortem Steriliter decessam et pt mortem ejusdem in
Rem G. Theresiae de Sielskie prima Kuszkoska 2do
voto Lapinska Jure Successionis devolutam et
ad se actt. methodo Donationis deventam devolutt.
arbores varij generis In Eadem sorte sitt. exsecutae sunt
Quare Citamini ad videndum et audiendum ad Bonifica
tionem Cancellariae praetensionam ad Inveniri Calculum
Jam pt Extinctam Jus advitalitium demandari
Ratione non Reseminationis tam Hiemalis tam
vernalis Inseminationis poenas Extendi Bonifica
tionem demandari Ceteraq. pro exigentia Legis
et Justitiae Contra vos Italiae decidi et sentiri

Domumq. G. Gumińskie detulit Exportavit posuit reliquit
et de Posione GG. Lubeskie Radzyminskie ac Alijs in Bonis
Lubeszyno magna Commanentia Die notificavit de quo praesens

sitis Trno advenienę parituri et Judiciatis Respon-
suri Dtt in Racię F. F. 2. pt Dm Cantate pxa AD 1791

MRGP Petrus Mrozowski de Pyrlei authus et Jurat palam
Rvit Quia Jpsi Cit Literat Sigillat p Jacę Trribus
Plocenę in Racięz Celebranę Servienę Tenoris Sequen
Inserat Edit Conę Pfat Cit ad Bona Archiepiscopalia Die
hiedierna in Actu Contenta detulit exportavit Posui
Reliquit et de Posione notificavit de quo Pzenę
Ję Mlis fecit Relaonem

In Cro Plocenę Sabbatho pt Deam Cantate proximo scilicet
Die 28va mensę Maij AD 1791mo

Stanislaus Augustus Dei Gratia Rex Poloniæ, Mag
nus Dux Lithuaniæ, Russiæ Prussiæ, Masoviæ &c

Vobis GG Joanni Lubowski, Petro Radzymmenski Faustino
Kosmowski Thomæ Jamiensk. a Domino ac L. Francisco
Medlastino de Emi bonis Vri g. ob. mandamus
ut in Trib. Communibus Gribus Loco fri 3 mus
Juridice ab hinc m. Octobr. Cel. alternata Celebrare
prætt. ac peremptorie Compareatis ad Instr. Jnstig
Simul Litmanowicz Tabulæ m. Bonis Lubowsky no
magna Arendatoriæ Act. Jui vos et quemq. Aspis
indigerum Dum de Fide requisitis Jnhærendo Legitty
Testimonij Quid Stat adv
Dem de Berlinberg
dene et Audene vos omnes Citt. Paddane ver. Assig.
Testimonium in Causa Jnter GG Albertum Lubowski
ab una et Sdam pte ab altera in Jud. md. Sptæ
Sui tam in Sylva quam Villa Bnd. Lubowsky no ad
Taberna Jur. per Judices GG Lubowski in Petricay
oppressionis Conspiriæ ac aliàs Circumstantiis
et in iisdem fusius vobis Tractu Causæ in Jnter
rogatoriis enarratæ versæ et Agitatæ Sententia
tia Jud. in Stanisl. in Testimonium Dependen
tia Jud. in Stanisl. in Casu requisitionis Literæ Rog
atoriæ ad id. Jud. Jnst. decidi Stri Panturi et Sti
liter Testificaturi Dat. in Octobr. Die 19 May
1791 Anno Et quia De GG Summ. Jud. Dnan. ad Stati
onem L. Francisci Medlastini quem Actus
in simil
Vtk Jd. Joannes Felicianus de Zaleszczoko Duthus et Judex Tribus
Calamensis quia Jpse Citt. literæ Sigillat. et Jus
Plocus et Octobr. Celebrandæ Servire Denovi Sequare
Jmperat. Edictorum Jdat. Citat. ad Bna Lubowsky Portas
Domum Jpsius Die 20 mey et anni Curren.
Jd. Die Executionem Relat. Exportavit posset reliquit
de Bonis GG. Lubowski Radzyminskie ac Alijs in Bonis
Lubowsky magna Commanda Die Relationem de qua Actus

Ja Jnstis fecit Relationem

In Cro Plebanus fra 3tia pt Dni Cantate pro sua scilicet D
24 mensis Maij Ao 1791

Citadnus ex Pte
Jnfiae Smul Litma
nowicz cong Testes

Copia
1791mo

Stanislaus Augustus Dei Gratia Rex Poloniae

Vobis Illri Mae Mariannae de Czachowskie olim Illris Mci Maximiliani Sierakowski Castellani Plocens. Relictae Conti Viduae Matri, tum Mio Antonio Sierakowski Vexillifero Plocens. filio de Primis bonisq. oris qller Omnibus mandamus ut in Tmis Communibus Tmibus Plocens. ab hinc in Plocho Celebrand. pltes ac Peremptoria Comparentis ad Instantiam Gnor. Ignatij et Catharinae Gri Laurentij Laguna Contis, fratris et Sororis inter se german. Lukowskich act. Qui Vos et quidem Consors in assico Meriti inhaerendo Inscriptioni Debitoreae super Summam Quinque Millium florenorum Polonicalium actis Crenae Plocens. recognit. tum recedendo ab Tmo et Inscriptione Crenae Plocens. citant idq. ex eo, quatenus Hos Summam praefatam Quinque Millium florenorum Pol. una cum Provisione ab eadem provenienti huc usque non persolutam exolvatis, pro quo Citamini adsidendi et audiendi vos ad Solutionem praemissae Summae una cum Provisione ab ultima quietatione retenta tum ad comportationem quasvis quietationum delevatis provisionibus per Sententiam Judicij Officij nri Stringi, Solutionem Summae una cum Provisione indilati injungi Comportationem quietationum demandari aut id quod ius et aequitas poposcerit Causae quae praesens exigerit eorum vos Statui Decidi et

pernon sunt declarate

Sentes

Sententiam Sitis Remitteri et Judliter Re-
ponsum Datum in Plocha Die 13
Mensis Maij Anno Domini 1791
MRGP Benedictus Laskowicz de Bary Aut.
et Juratus Pœlum rotis quia ipse Litteras
Sigillatas pro Judicijs Terrestris Plocensis Servi-
Tenoris talis (Inseratur) Edidit cons. et fat. Sit a
Bona Moykowo Sabbato nuper pteritae Septimae
detulit Exportavit Posuit Reliquit et deposita
notificavit de quo eius Relatio.

In Cro Plocensi fra Secunda post Dnicam Jubilatae
pro Scilicet Die Decima Sexta Mensis Maij Anno
Domini 1791.

Solutio gr. 20

Stanislaus Augustus Dei Gratia Rex Poloniæ Magnus Dux Lithuaniæ Russiæ Prussiæ Masoviæ Samogitiæ Kijoviæ etc

Vobis Gio Mariannæ de Stochowskie primi olim Gri Andreæ Malowaski Secundi ex pari voti olim Gri Alberti Stochowski relicti Comiti Viduæ Matri Laurentij Josephi et Antonio filijs Malowaskim de Bonis Bonis q vñ q̃ per omnibus mandamus ut tres Femmarijs Tribus Piscem q̃ die prius vel proximius obhinc in Stocho juxta suam Facultatem exattenata Celebrang fidei ac presentibus Comparentis ad Instantiam Gri Josephi Malowaski Ad Quem Vos Juhrenq Mandatus Authe Quod Stat ad videnq et audiendq Capitul Scripti Certo modo Quicitationem se retinendq super Summam Vigenti Flnq ex edictis habitis per olim Gnum Nicolaum Malowaski Ad Parentelam Stochowskie cum Prejudicio ex re Area ad hoc edificium pertinenq per Eumq olim Gnum Nicolaum Malowaski Parentem Gestato Scripto manuali reservatis adscriptionis subsecuta Divisionem Sortium Fatalium in Bonis Cuchowskie sitis cum hortis ac Areis eisq Sortibus adjacentq Ac Aud pro Fata tamen Gri Nicolaj Malowaski Parentis quam olim Gri Joannis filijq Malowaski sterniter vita Functi sui Ad Seriem Cit Edictj æqualiter erga Vos Concernenq hunusq in Possessione vñ et Usum injungi Catalum de Proventibus ex eisq Sortibus tam Vos quam Prænominatum olim Gnum Andream Malowaski vñ Parentem nullatenus perceptis Reddendq Censui Extraditionem rerum Mobilium varia in forma Specie exhibitis Fatis olim Gri Joannis Malowaski sterniter decessi Ac Aud æquali ter Respiciendq Subsequiendq Demandavi ten potius in Ordine perficiendq ex divisionis Statutar Sortium hortor et Arear Fondi descensionem ad Bona Cuchowskie spectanti ac quod Juris Civ. Statui et Sententiari Stilo Patrio Juridicq Respondeat Datum in Stocho Die 6ta mensis Maij Anno Dni 1779 Stro Nro Regni olim Gri Andreæ Malowaski vñ Ex Marito et Parente

Ol.

M.R.G. Providus Franciscus Wisniewczyk de Wylastowo Authen. et
ratt palam vit quia ipse Citt Litt Sigill. p Judicii ~~[illegible]~~ Tribu
Plocen. in Ptocho celebrantes Servien. tenoris Sequen. (Inserat.) edit. Conc. p fatt. Citt.
Bona Czachowko Die hodierna in actu Contenta detulit exp
tavit reliquit posuit et depositione notificavit de quo ex
Relatio

In Cro Plocen. idq sub Celebratione Judicior. Fra 4ta pt Dni
Misericordiae pxa scilicet Die 11 Mens. Maij Ao Dni 1791.

Citationis ex Pte Gri
Makomaski conc. G.G.
Makomaskie p Jnc.
Tribus Plocen. edit.

Copia

1791

Stanislaus Augustus Dei Gratia Rex Poloniæ &c

Vobis Illustrissimo et Reverendissimo Mathiæ Rohitnicki Canonico Cathedrali Plocen. Commissionis Civiliter Delictæ Commissario Bonor. Nostrorum Testimonialium Vosgiori, ac Totî Illustrissimo ac Reverendissimo Capitulo Cathedrali Plocen. eorundem Bonor. Nostrorum Wiesztuchowo Hæredibus, tum Szabinensis Alberto Ziemba et Jacobo Gołaciłł Subditis, de Personis Bonisq. Vestris Qualitercumque Omnibus Mandamus, ut in Trinis Communibus Tribus Plocen. Fris secunda post Datam seu positionem præsentis Citationis prius aut proximius ab hinc in Plocko celebrandæ Personaliter peremptoriegq. comparentis ad Instantiam Illustris Mei Clementis Nakwaski Succamerarij Terræ Visogrodien. Ordinis Sancti Stanislai Equitis Bonor. Hempa Hæredis Alt. Qui vos et quemvis Subditos in Assistentia Competenti adhærendo Juribus suis Documentis et alijs probationibus ac Manifestationibus Authenticæ factis citat seu potius ad paratum Decretum Judicij sui Causam præsentem prout gravitatem ad Officium Succamerariale Plocen. remittentem post transactum Terminum paratamq. Causam et Actionem Judiciariam Vestri sive Sui Actoris inidentiamq. ejusdem ad citat ad videndum et audiendum Causam modernam intuitu Distinctionis Bonor. Hempa sui Illustris Mei Actoris Hæreditariorum a Bonis Vestris Wiesztuchowo, terminativisq. Scopulos ubi sunt ubi vero desunt denovitur erectionis ad Illustrem Meum Succamerarium Palatinatus Plocen. seu Ejus Officium per Sententiam Judicij Vestri Denuo remittendam Declarari, pro quo Termino intuitu reddendi Defendis Lustris et Prædes per Vos usurpatis Diminutis, Calculi Decernendas pœnas pro peractis violentijs Condescensionem ad faciendum assignari, in Damnis Litisq. expensis condemnari, Cætera pro exigentia Juris et Justitiæ contra vos Statui Decerni et Sententiari. Litis itaq. in Termino paritur et Judicialiter responsuri Datum in Plocko die 13. Maij Anno Dni 1791. —

Mr. Joannes Valentinus Piaseczki De Mala Wieś Authoritate Judicatus Plocen. notum facio Quod Ego Citatus Legitime pro Judicibus Plocen. mihi in Plocko Celebranda Succamerali Tenoris talis Insertatur Edictum Consignatum Citationem Vestram Wiesztuchowo Die hodierna mihi actis Contenta Detulit Exportavit Venit Reliquit et de præmissis notificavit Et.

De quo Ffene Jd Mtis fuit Relatum

In Cro Plocen feria Secunda post Dnicam Jubi[illegible]
proxima Scilicet Die 16 Mensis Maij Anno Dni

Kopia
Adiutationis ex Parte Illmi
Mci Rakowski Succame-
rarij Terrae Visogrodensis Contra
Illrem Rokitnicki
ac totum Capitulum Plo-
cen Cett. pro Judicijs
Tribus Locis
1791.

Stanislaus Augustus Dei gratia Rex Poloniæ magnus Dux Lithuaniæ etc.

Nobilitati Adriano Zakowski de Persona Bonis tuis ac Summis quibuscunque per Omnibus mandamus ut in terminis communibus Amicabilibus Placens prius vel proximius ab hinc in Plebeko juxta Cadentiam chartæ hujus descriptam celebrandis personaliter et in propria Comparcas ad Instantiam Generosi Feliciani Zemplicki Camerarii Terræ Dobrzyn et Julianne Starzynskiej Juvicum Conjugum Audiendumque et quid tibi constare in præmissis in terendo Documentis literis probationibus et Juramento in necessitate interesse interponendo sive ad Propriam Descriptionem ea formam Pacis contra te Actoratus sive ad tui Descriptionem in Causa Pacis pro Curatoratus et Advitatis te audiendi et audiendo decernendo Transactionibus respectu certorum Bonorum Zakowo et Parte tui in Rem suorum Actorum et Actu Bona Voluntatis deliberatæ ad quæta ad præscriptum legum cum omni solemnitate subsequata Partes Corroboratis Satisfactione solidatis ac in omnibus completis Sententia Judicii nostri approbatis respectu carte Transactionum præsentium hinc ad 13. mensis maji 1791 ad Datum die vero hodierna exportata manibus sigillum inter ponendum minuerint Judicialiter Prescripti tenter contra Leges Regni procedendo vitationis Pœnis Legibus Regni Descriptis mulctandum censeri Dominum ea parte tui hac in re edictum ad protestationes erroneas factas Cassari et Annihilari ac quod juris et Justitiæ erit contra te Statui dici et decerni litis expensas refundendas declarari adeo ita ut tertio huic Paritorius et ad omnia Ore tenus tibi proponendi respectum Datum in Plebeko die 16. mensis maji 1791 ad

Mag. Ad. Rzyszczewski
Mag. Victor Rzyszkowski de Zakowo Authus de Jurede Palatus Rvdi Quia Jure ad literas Sigillat pro Judicio scribus Placens hic Plebeko Celebrandi Servientis rovis tales Inserat Edict Cons. Stat ad ad Bona Zakowo super Certum Jbid habenti die hodierna Actis Contenta detulit et pretuvit posuit Reliquid depositione notificavit de quo Ejus Relatio

Jn cujus Rei fidem Sigillum præsentibus est appensum
Maji Anno Domini 1791

In Cro Plocens feria 2da post Dominicam Jubilate proxima Scilicet
Die ~~17~~ 16ta Mens Maij Anno Dni 1791mo

Stanislaus Augustus D.G. Gratia Rex Polonie etc.

Vobis P. Annae de Motskii ad L. antonij Podlecki Conserti Relictae
vid. uel matri tam Laurentio Filio Podleckiem de Personis Re
niis vestris Jnstr omnibus mandamus vt Jn triis Communi
nibus Triibus Plocen. prius vel proximius Jn. Racian
Celebrandis Pctr Lyme peremptorie Comparatis ad Instan
tiam J. D. Francisci Krosczewski de maniema de Janowski
Judicem Cinquam acti Qui vos Jnstantia de Lege Jnam
benti valabite Jurisdictione Triis de Cadrina Respectiue Jn
herendo Cessionem Coram acti Cria vigz authoritatis facti tum
aliis dolementi causam Dicere Suffragante Cetant Cumpotius re
sticendo Vobis Causam ducti mertelorati D. antonij Podlecki
Similiter decessam Jn personam J. Lapinski de Lichtshil
mu ad J. Casimiri Kuszkoski Cui voti ad J. Jacobi Lapin
ski Concorti Relictae vidue devoluti Jamq per Causq D. Lapin
ska Cibi acti Cessari Sententia Judicij Nostri Strinzi
Solutionem Carumdq Cum maiori vna Cum provisione
demandari, Extraditionem Rerum mobilium ad Jn
ventario et varij Generis Successivo Registro Specificatorii
nem nom documentorii ad Substantiam Rei mutuo Petitas
spectantq Instantiamq demandari Damna et Lites
Expensas Refundi Scleraq pro Exigentia Legis Judi
cial Cinq vos Statuj decidi et Sententiam Litis Imo ad
venienq parituli Judicialites Rei pensari ad m
Racionq die 23 maij Anno Domini 1791.

Leg Progius Secrus Mazowiecki de Jeli ad J. Jacob
palem Civil Causa que ad Lit. Sig. J. Jus Vobis Plocz
ni Racionz Celebrandis Citandi Cequences Mandam
Edict cinq Stat ad Bona Archatowo Dolne Dicebat
Decerna in Acta Contenta Detulit Exportatis Vosis Re
Scierna in Acta Contenta Detulit Exportatis Vosis Re
ligendi et de Possessione Notificandi De quo Ejus Relatio
Jnsio Plocz Sabbato pt Diem Cantate proxime Labitur
Die 28 maij Anno Domini 1791.

Jn possessionem Bona Archatowo Dolne Die 28a maij Anno Domini 1791

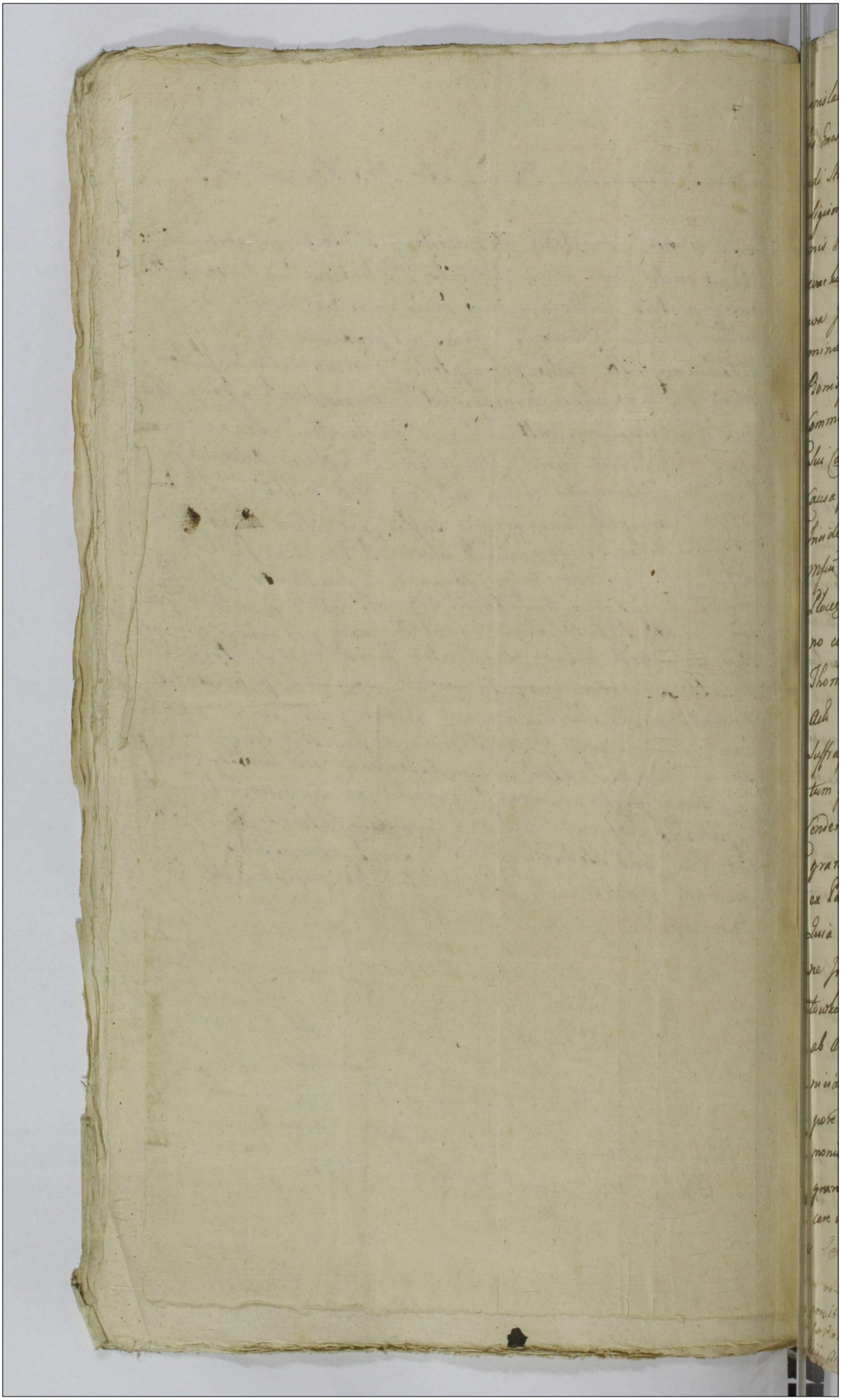

Stanislaus Augustus Dei Gratia Rex Polonia etc.

Vobis Gnosi Stanislao Barczkowski Bonor Ramutowo Sielsko here
di Stanislao Zochowski Bonor Ramutowo Kosin sue ituq hendi
Sigismundo Laseski Excellaton Rawiz nen Ltus Plocz Sortis in Bo
nis Ramutowo Jure quesiton Coheredi, Tum Manànne de Ne=
wackie olim Gnosi Luca Sielski dicto Bonor seu Sortis Ramuto
wa Jurisdatonis Conserti Relicte Vidue Juris ad vitalicia alis Do=
mine S. si ad Causam presentem spectare Videant &c. de Personis
Bonisque vestris Malitem omnibus mandamus ut in Terminis
Communibus Tribus Plocen prius proximisve abhinc juxta
Sui Cadentiam in duabus Septimanis seu tum dum et Quanq
Causa presens ex Regesto adjudicanq Vocata et declamata
Jnsident pctis et peremptone Comparatis ad Jnstantia Jllus=
mis Michaelis Laseski Castellanic Comanic Lancic et Plosk
Plocz Commissionis Confed Bellica Commissarij Bonor Kos
no cum attinen et Nomen dcaturi haredis - Domini atq S.
Thome Rybicki Dicto Bonor administratoris delatoris
ad Leu Voj inhaerendo Documentis causam presentem
Suffragantibus ad Baratum Processum Partag Decreta para
tum quoq Juris gradum post Translapsum Jnus ad Baratan
Condemnationem super Te Gnosa Zochowski in Termino Condg
gramicialis dei vigesima octava mensis aprilis 1788 anno
ex Parte actis obtes citat seu potius adsitant idq pro Eo
Quia Vos et quicq Ta Gnosa Barczkowski facta Controversi
re Jnter haredit Bonor Kosino Suj actis haredit et Ramu
towko Sielskie Sue Citati in Solam Oppressionem actis Causan
ab Annis sex captam pro loco continuationis Causa Sra
micialis, Solis provogationibus de Anno ad Annum et detem
pore ad Tempus dejudicationem protrahi ex indeq Testi
monia et Rerognitione Ne aetate provector hominem Rej gesta bene
gnor Eindetrimentum actis protrahi taliq modo Damnifi
care intendis, Tu Vero Gnosa Zochowski Quasi incendiato cum

[illegible] ponit reliquit et de praemissis ne [illegible]
Jn cujus rei &c. Da Varsaviae die 23 Mensis
Maij Anno Domini 1791

Gnoso Barcikowski in praejudicium Causae Graniciali Bonor
Kosina ratione a Prima positione Termini causae Granicia
Quo libet Anno multo majorem Controversiam Silvae per
ctionis et non attento Decro Fri Plocz in Fmi Comm
nibus Fmbus Plocz die decima Octava mensis Januarij
1788 Inter Jltrem Mcum Michaelem Lasocki Bonor Kosina
haeredem ab una et Te Cittem Bonor Ramutowa itaq haeredem p
ab altera cum Inhibitione Excisionis Silvae Controversi
prolatae Novas Excisiones Arbor et desolationem perag
Signa Ubiq locor ad sui Velle excindere Super Arbor
tam Quercineijs quam Pinaticis Audes, Novasq Controv
tam per progressus Causae quam per locationem Officij
nicialis non in loco Solito Verum in Prolongationem
Justitiae ob pluriorem Concursum Collateralium, a
adcitationibus in Protellationem Justitiae per Convicta
Elaborare Conatus es
Eorumq Quare Citamini et Adcitamini igitur ad Vi
et Audiencz Vos non Attentis Vestri prorogationi
in protellationem justitiae Exquiletis, ad decernendam
descensionem praevia Juratoria Compertatione Docu
mentor tam a Partibus Originaliter Interse litigan
a Collateralibus mente legis Subsequencz cum praes
pta Regula Decreti gradum et formam Juris inv
praenotantis ~~[illegible]~~ Sententia Judicij No
Stringi Controversias Partium ad Jltrem Mcum Succamen
seu ejus Offm cum praefixione Termini demanda
Compertationem Documentor ac Adcitationem Colla
ralium demandari Poenas in Sublationem Processus a
Properatis Damnis Injurijs ac Violentijs etiam
Fmdsive Eius Officium finita Causa Graniciali ~~[illegible]~~ resolvent

declarari et Ea omnia pro exigentia Causae et negotij deci
di et disjudicari. Sitis Trno advenienti Panturiae Judicis
responsuri Datum in Płocko die 4ta Maij 1791 ao

M. R. G. P. Joannes Wroblewski de Kosino Authus et Ju
ratus Palam vult quia Jnr Citto literato Sigillato
pro Jure Tribus Plocensi in Płocko Celebrandae Ser
vicinae Tenoris Talis Jnseratus Edictum Conc. Citato
Ad quae Conc. G. Barukowski ad Bona Kamutowo
Sielskie Conc. vero Mr Lasocki Zochowski et G. Sielska
ad Bona Kamutowo Kosinskie utrasq. die hodierna in
Actu Contenta detulit Exportavit posuit reliquit et
de Porcione notificavit de quo Epus Relatio

In Cro Plocensi Sabbo idq. sub Celebratione Judicior
Sabbo pt Dnicam Misericordiae pxa scilicet Die
14. Mensis Maij A.D. 1791

ad bona [illegible]
posuit reliquit et de porcione notificavit [illegible]
In Cro Plocensi fra 2da post Dnicam Cantate pxa Scilicet Die 23 Mensis
Maij Anno Domini 1791

Copia Cettonis ex
Parte Illmi Mfci
Lasocki Chmielan
cor Zochowskie
Alias 1741

Stanislaus Augustus Dei Gratia Rex Polo
niae Magnus Dux Lithvaniae etc 331
Tibi M. Josepho Rosciszewski Sortium in Bo
nis Romatowo Tenutario Possessori de prna
Bonisq tuis qltr Omnibus mandamus ut
In Trnis Communibus Trribus Plocen F3tia
prius vel proximius ab hinc In Siepre juxta
Suam Cadentiam Celebrandae pltr ac per
emptorie Compareas ad Instantiam PP
Antonij Borowski Be Plocen anteacti
Gregorij Zglinicki Moderni Sortium
in Bonis Zołtowo Zuki Zegadły ac Sza
fosty Haeredis Laurentij Zglinicki Pauli
Malanowski ad Quite Inhaerendo Proatio
nibus Suis Coram actis Authi Rni facti
Citant ad videndae et Audiendae Raone Suae
ad Nullam Possessionem in Bonis Zołto
wo Zuki habendae Cum Baculo ma
gno alias Z Wagą Domi ad proprij
In vasionis Concussionis vulnerum Licet
si non Obductarum tamen Inquisitio
ne, Inflictionis et vix vita ad non
privationis Proatione Sua Inrea
libus punctis repleta Circumscriptio
nis poenis ad mentem Legis puniri
ac id quod juris erit decidi et Senten
tiari pren Citaris Dat In Siepre Die
Undecima mensis Maij 1791
Eperte Cit

M R Q P Michael Jaworowski de Chocien Authus et Juratus Palau
rit quia ipse Cit Literas Sigillatas pro Judae Tribus Plocen in
Siepre agitandae Servienae tenoris talis Inseratur Edit conq Facta Cit
ad bona Romatowo die hodierna in Actis Contenta Detulit Exponatur
ponit reliquit et de positione notificavit de quo eius relatio
In Cur Plocen fra 2da post Dnicam Cantate pro Sciliet Die 23 mensis
Maij Anno Domini 1791

Citatur M:
Rosciszewski
per GG Zglini
179 Rm

Stanislaus Augustus dei gratia Rex Poloniæ magnus Dux Lith. etc.

Vobis M. Thomæ Glinowiecki Equitatus nationalis Præfecto tum filio Spectabilis Thomæ Canonico Cathedrali Vratislaviensi Ordinis S. Stanislai Equiti ac Antecessori Castellano Vispogrodiensi Fratribus germanis Kanigowskim, si ad Curias Generales spectare videbimini de Bonis vestris alterius omnibus mandamus, ut in Judicijs Tribus Plocensi Tri Secundo primo vel proximo juxta ejus Cadentiam in Radzieiowice agitandis, alterius ac peremptorie Comparendatis ad instantiam Spectabilis Stanislai in Podolie Sanocza Podolski Capitanei Equitis Ordinis S. Stanislai Equitis Mediætatis Bonorum Szyliz nigre Jurisdictionis ab Spectabili Joseph Kanigowski Pouillatore Vispogrodiensi Ordinis Divinæ Providentiæ Equite Hæreditario Actis Decretis vos edocendo documentis tum manibus tam per Spectabilem Pouillatorem Vispogrodiensem illatis quam per per se actis inferendis petat ad idem et audiendum Causalis transactionibus interveniendis Spectabilium Francisci Kanigowski Castellani Vispogrodiensis vestri Actis Parentem et te Glinowiecki intuitu totalium Bonorum Szyliz, et uti mediætatis eadem Bonorum alienæ nullo jure subsecutis. ac actis quia juris hereditii mediætatis Spectabilium Bonorum Szyliz Quæsitorius autem alendæ hereditas circa Spectabilem hereditatem mediætatis Bonorum Szyliz conservandum declarari, ac decompetitionem ejusdem pro re nova hereditis petibi, injuncta levatione Summæ ei pro re tua Acta quas te Acta ex hisce Bonis onerare videbitur, pro re tua Acta Spectabilis Glinowiecki adinveniendas. in ordine dandi, Calculi de præmissa mediætate Bonorum Szyliz per te Acta nullo jure possessa Condemnationes adfundam assignari ac id quod de Justitia veniet et ratione Spectabilis petitionis pertain et respectivi sui dabit in Radzieiowice Die 25. maij 1791 Anno

Ill. Spectabilis Joannes Michalski de Arzemborz Authus et Juratus Palam fit quia Spectabilis Acta literas Sigillatas pro Jure Tribus Plocensi in Radzieiowice agitandis, et vicinæ Senioris Sequens Insera et Ordinem Tenor Talis Actis quia Cons. Spectabilis Glinowiecki adhuc Szyliz Consensu Ill. Kanigowski adhuc Kalisz Ostrow Die hodierna in Actis Contenta detulit Exercitavit peregit relegit et de Lectione notificavit de quo Spectabilis Actis

In Cap. Plocen. fra 2da pt. Dm Rogoraonum
pxa scilicet Die 30 Mensis Maij Ao 1791

Citantur M. Glinowiec
lu et alij per Jm Ro
doski 1791.

Kopia Relacyi
do kancellaryi

Stanislaus Augustus Dei Gratia Rex Poloniæ &c

Vobis Joannis Paulo Stypeckii et Mariannæ Agnetis Joannem longæbes
Parentibus Joanni Stypeckii monoxenii et Stanislao Joseph Zygmuntowskiego
filio et Joannitum Lis Joanni Edmundo Joseph Stypeckich Famu
lo de Personis Bonis &c Vio gntis Omnibus mandamus ut
in Jnnis Communibus Juribus Vestris et proximis
ab Jnnis juxta suam Cadentiam et Alternata in Radice
calendarum proximi ac peremptorie Comparatis ad Instantiam
Joannis Petri Ostrowicki et Julianne Polkowskiej Joannem Con-
jugum alias Nobilium Stanislai Starzewskich et Mariannæ
Starzewskiej filiæ Conjugum Famulorum tum Lis Joannis et Maria
næ Conjugum Famulorum Agentium Actorum Quorum et quibus Officia
Jndigentes cum Eis de Lege requisita insistendo Probatio-
nibus et Documentis Actæ de quibus potuerit verificando Acto-
ratum post mortem olim Jacobi Margarethæ de Stypeckich Jo
annis Jnterruptam ad paratos anteriores Jnnos paratum
Decretum Jnjunctæ Secundæ Jnquisitionis ad Jnstantiam
Causæ et Actoratus Vii Olim cum ad Judicium intentati ad
citat ad Videndum et audiendum Vos Supradictos Decretum Jn
junctæ Secundæ Jnquisitionis Satisfactionem Damnum
dari pro per actis Sequendis Violentijs Pœnas extendi
citis Expensas refundendas Decidi Actore pro Causæ
propriæ Exigentia Statuti et Lententiari citis Jnnotuit
Partium ad Judicii Responsum Datum in Radice Die
27. Mensis Maij Anno Domini 1791mo
Nos Paulus Borowicz de Borowicze Castellanus et Judex
pleno rite quia ipse ad Locum Sigillati pro Judicio Terrestri
Plocensi in Radice agentium Lustrum tenuis tabi = Jnno
ratus et Edictum cum Effectu ad hora Horarum Inquisitionis
Sabbato pro Termino Legitimum Debuit Exportavit Domum
rebidit de præmissis ne notificavit de quo nos Relatio
ne Ipsa Actore Jpsorum Domum Regressum Propria Subiit
Jn Cujus Plocensi Domum Regressum Propria Subiit
Die 30 Mensis Maij Anno Dni 1791

GG. Słupscy Goszczyn-
ski per GG. Ostrowiec-
kie citantur pro Judi-
Tribus Plocz in Kaciz
1791.

Stanislaus Augustus D:G: Potiš Rex Poloniæ Magnus Dux
Lithuaniæ etc.

Fidi Nri Clementi Natkowski Succamerario Terræ Visso-
ien: Bonor: Regia Hæredi et Personis de Persona Bonisque
tuis quibuscunq: omnibus mandamus ut in Tuis Communibus
imbus Plocen: fra 2da prius vel primus abhinc usq: tuum
Cadentiam mi Plocho ex abrenata Celebrand: Sctæ ac ipse
emptionis Comparea: ad Instantiam Ill:mi et Rnd:mi Ma
thiæ Kobielskiego Canonici Cathedralis Plocen: Commissio
nis Civiliter Bellicæ Palatinatus Plocen: Commissarij Bo
nor: Niestuchowo Testimonial: Possessionis ac Status Ill:mi
Capituli Cathe: Plocen: Eor: Bonor: Niestuchowo Hæ
reditam ad Sui Te mi hærendo Mandari Sue authe: Jud
cum faciend: Alijsq: Probationibus Causam ipsum sufragan
tand: ad: ac videnq: et audiendo Causam ipsum in tuæ
Distinctionis Bonor: Niestuchowo Suor: ad: hæredit:
a Bonis tuis Regia Revocationisq: Scopulor: ubi sunt
et apparent ubivero deant de novitè erectionis ad Ill:
tui Camerarium Vestr: Bonor: Plocen: seu Ejus Officium
remittend: pro quo Termino in tuæ reddend: de fundis
Silvis ac Status in Pacifica possessione ab avo Bonor: Nie
stuchowo Suor: ad: hæredit: extans per te ad Bona Tui
Regia ademptis Condescensionem Judicij Sciant Offi
Camerariales Assignari ac id quod Juris et Justitiæ
erit contra te Statuendi et Sententiandi Dat: in Sta
cho die 2da 9bris Maij 1791 Ao

Ill:R:G: Paulus Rzezak de Zielonki Author et Jurat:
Dalam: vert: quia Pro Ad literat: Rzetelat: Jud:
Terræ Plocen: in Stacho Celebrand: Servient: deno
mi Sequens Edictionem Fatæ Citat: ad Bona Regia die
hæsa Actum hunc precedens Detulit Exportavit ponit
relizquit et de Rezione notificavit de quo Ejus Relat:
In Cro Plocen: die sub Celebrand: Judicior: fra 6ta post
Dnicam Misericordia prima videlicet Die 13 Mens:
Maij Ao 1791

Copia Citationis ex parte Jmi Capituli Cathe Plocz coz JM. Nalwaski

1791.

Stanislaus Augustus DEI Gratia Rex Poloniae
magnus Dux Lith. etc.

Tibi G. Stanislao Zochowski Bonor. Ramutowo
Haeredi, De Persona Bonisq. tais Gnttr omnibus
mandamus, ut In Trnis Communibus Trib. Plocen.
F. 2. prius vel proximius Juxta suam Cadentiam
in Płocko Celebrand. Pltr Lgme, peremptorieq.
Compareas ad Instantiam mu. Sigismundi
Lasocki Pocillatoris Raciązien. Bonor. Sam-
borz. Haeredis tum G. marianna de Nowackie ott.
G. Lucae Sielski Relictae viduae Consortis Dominae ad
vitalitiatis et Reformatoriae Actt. Qui Te In hae
rendo manifestt suae Coram actt authenq. Rni facti
Citant Advidend. et audiend. Te Ratione In Tmo Con
descenq. Granitialis Inter Bona Kosino et Ramu
towa agitt utisine ulla edita Citt nulliter ac Inde
bite super actt contra Legem positivam obtenq. Con
demnatt sine poenis Cassari, per G. Sielska actt
uti offerentem Juramentum ad Implendum de
mandari se actt aquavis aquavis Impetione
libros pronuntiari, Damna et lites expensas
Refundendas demandari Caeteraq. pro
exigentia Legis et Justitiae Com. Te statuj
dicidi et sententiari, sis Trno Paritarus et
Judiciultr Responsarus Dtt in Płocko die
9 mensis Maj Anno Domini 1791.

M. R. P. Paulus Byczak de Zielonki Authus et Jurat. Palat.
Rvit Tuia Jmo Actt Literat. Sigillat. pro Judicijs Trib.
Plocen. hic in Płocko Celebrand. Servicen. teroris talis
Inserat. Edit. Cons. Xtat. Actt ad Bona Ramutowo die
hodierna in Acta Contenta detulit exporta ut Posuit Re
liquit et depositione notificavit de qua Ejus Relatio

Restituendum et ex Summus Summam Solvendae

In Cro Plocen In Trnis Querelar Causarum Officij Ju
Crenc Capitl Plocen Juxta suam Cadenticam in Diem
hodiernam legitimae Incidentibus fra & tia post Dnam
sericordie prima scilicet Die 10 Mensis Maij A
17 9 pro.

In Cro Plocen idq Sub Celebratione Judiciorum ~~post~~
~~scilicet Die~~ feria Tertia Post Dominicam Mi
sericordie prima scilicet Die 10 Mensis Maij A D 17

Stanislaus Augustus DEI Gratia Rex Poloniae Magnus
Dux Lithuaniae Ect:

Vobis Gnis Mariannae Gnae Jacobi Zglinicki Margarethae Gnae
Joannis Ortowski et Josephae Gnae Stanislaj Gumowski
Contibus Jarwinskim Gni Josephi Jarwinski filiabus
ex ott Gsa Agnethe Jezewska pgenitis ac Ipsismet
maritis, de Pnis Benisij Vris gltr Obus mandamus
ut In Judicijs Nris Tribus Plocens fra 2da pri
us vel pximius ab hinc in Plocko Celebrandae pltr ac
peremptorie Compareatis ad Instantiam Gnor Al
berti Wolinski et Mariannae Strzeszowska ott Pe
tri filiae ex ott Mca Susanna Jezewska pgenita
ott vero Mcor Joannis Jezewski Camerarij Gra
nitialis Pltus Plocens et Barbarae Krosnowska
Invicem Conjugum Neptissae Jam Autem ott
Mci Bartholomaej Jezewski pneptissae Invicem
Conjugum Actt Zvivos in assa Competens ab
Utrinq de Lege Requisita in haerendo Maaonibus
Authe fact vel faciendae alijsq Documentis
Causam pxens Juvans Citant idq ad Videndae
et Audiendae Injuncta Instantanea Comportuone Con
tractus Intuitu Resignaonis Bonor Petropie In
ter ott Mcum Josephum Jezewski Colonellum Exer
cituum Rni ab Una et Te Gm Gumowski Prte ab
altera Initi et Conscripti punctum quo ad Sum
mam ex Ptio Emicans Inter Suecores Ejusq ott
Mci Josephi Jezewski si et Inquantum cum Lae
sione Juris Naturae Subsecutum Resolvi et Cas
sari hocceq Puncto Contractus Restricto et si
pjudicioso Annihilato Universalem Substan
tiam tam Mobilem quam Immobilem in quavis
forma et Specie Existentem post toties Dictum
ott Mcum Josephum Jezewski derelict in Bi
nas Partes in medietate p Re Suor Actt, in altera
vero Medietate pro Re Vri ex dividendam Senten
tiari, et Eandem Medietatem p Re Actt Instantanee
Restituendam et ex Summis Summam Solvendae

Una cum provisione Benificaeneq Carentiae Laborum
a Bobus Equis et Lacticiniorum a Vaccis atq Ad
scentiae Arbitrari Conctasq pretensiones ex quovis
fonte et Occasione Emicantes Respectu permissorum
resolvi et Omnimodam Satisfactionem pro Re
rum Actt adinveniri litis expensas Refundi
id qd Juris erit decidi et Sententiari Sitis Pari
ri et Judltr Responsuri Datt in Plocko Die
tertia Mensis Maij A.D. 1791mo

M.R.J. Providus Antonius Czernichowski de Leszczyno Ch
thonum Auth. et Juratt palam vult Quia Ipse Cultrem
Literatt Sigillatt per Judex Tribus Plocens in Plocko Celebrandis
viens tenoris Sequens Inseratis Edictt Cons praefatae
ad Bona Sctropie Die hodiernam actu Contentum
Detulit Exportavit posuit Reliquit et deposuit
Notificavit de Quo Ejus Relatio.

In Cro Plocens fra 5ta pt Dnicam Conductus Pasch
proxima Scilicet Die 3ta Mensis Maji A.D. 1791mo

Edictt Cultris Pro
dicijs Tribus Plo
cens ex Parte Gsortlin
linskich Cons Succe
ssorum Mci Josephi
Jezewski Colonelli
Exercituum Pris
Copia.

L. 43. 7. nap

Stanislaus Augustus Dei Gratia Rex Poloniae &c.

bis N.N. Uxoris de Kęsickie olim Nobilium Mathiae Kęsicki ac Ma:
riannae Swierkocka Conjugum Filiae old vero Gsi Joannis
Przeszotarski relictae Contis Viduae tum N. Bartholomaeo
Chorzewski Sortis in Bonis Chorzewo sitae vocitatae Swierkocz:
czyzna nullo Jure Possessori de Personis Bonisq vestris
qlter omnibus mandamus ut in Terminis Communibus Terre:
stribus Plocenae juxta suam Cadentiam ex alternata in Plocko
celebrandis plter et peremptorie compareatis ad Instantiam
N. Martini Odziarski Sortis suprascriptae in eisq Bonis
Chorzewo nuncupatae Swierkoczczyzna ab old Gso Joanne Kę:
sicki quaesitae Haeredis actoris Qui Vos inhaerendo Mandati
Coram Actis authenae per olim suprascriptum Gsum Kęsicki
factae aliisq Documentis Causam praesentem suffragantibus
Citat idq ~~[illegible]~~ ex eo quia Vos et Praesertim
tu N. Przeszotarska non contentando se Fraterno Affectu Olim
G. Joannis Kęsicki Sortem mentionatam in Bonis Chorzewo
sitae in Dote tantum tibi dimissam edocente Transactione authenae
coram Actis praesenae sub celebratione Judiciorum praesenae Fra
tertia post Dominicam Invocavit Quadragesimalem in Anno
1786 absq ulla referentia N. Bartholomaeo Chorzewski
Resignasti ~~[illegible]~~ in Processum Involvisti Poenas exinde succu
bitas inse traxistis et promeruistis quare adcitamini idq ad
videnae et audienae Donationem supenia expunctam uti contra
Praescriptum Legis factam et exprocuratam ac quosvis Actus ex
eaq Donatione emersos cassari et de integro sufferri ratione vero
Exprocurationis et involutionis in Processum Poenis condignis affici
~~[illegible]~~ Levationem Summae quae et quanta legitime
competient injungi. In Ordine vero Deoccupationis praemissae
Sortis nuncupatae Swierkoczczyzna Excipiendiq Calculi Compen:
sationis

Compensationis tam Aedificiorum desolatorum et Inseminationum dispersarum ac in aliis fundi Praetensionibus Condescensionem ad eadem Bona assignari Litisq expensas per Vos causatas refundi mandari ac id quod Juris erit decernere Sitis parituri et judicialiter responsuri Datum in Petrocoviae Die Duodecima mensis Maji Millesimo Septingentesimo Nonagesimo primo anno.

MJSR P. Martinus Rogowski de Praiewice Magno Authus et Jurati palam rot Quia Ipse Citationem Litis Sigillatam per Judae Irribus Rocenensis in Rocio Celebrato Servienti tenoris talis (Inseratur) Edit. cong. praefat. Cit. ad Bona Chorzewo Die hodierna in Actu Contentionis detulit exportavit posuit reliquit et depositione ficavit de quo Ejus Relatio.

In Cro Rocen. fra 2 pr Dnm Jubilatae proxima Sessio Die 16. Mens. Maij AD 1791.

Stanislaus Augustus Dei Gratia Rex Poloniæ Magnus Dux Lithuaniæ etc

Vobis Mro Michaeli Zorawski Succamerario Sne Rie Mttis Scribam Generum Vicedomy pro Capite suÿ Antecessorum hucusq; et Posthac nec non N. Matthiæ Zibrowski Administratori Tum Lrs Josepho Wytyckiemu atq; Henrico Alberto Selerski Villatori de Pecuniis venig; vñ gtis Omnibus mandamus vtpote Primis Communibus Terræ Nostræ Feriis duarum primis proximisve abhinc Justa Suam Cadentium Legi præscripte ex alternata Judicij celebrandę pltis ac peremptorie Comparendi ad Justantium Mrum Agnetis de Szabie ab Mro Joannis Malowieski Vrii Palatinalis Vipogg Podlac Tenutæ Vidue Mutuæ et Palantini Malowieski Filijq; ejus Dei Vos et quidem Subditos capiæ Dominij Jabienno ad Justificationibus suis Authoritate Vbi Jurisdictionis Citand idque pro Eo Dei Vos nunc pando ab antiquis Nunquam violentijs Quidquid eosdem Quotidie Advigendo Absq; et Quidem Vos Latos Wytyckie et Henricus Villetor Damna plurima Inventarijs suis Curialibus tam de Die quam de nocte Jnfrementes et prædes delibente Impulsu Jn Oppressionem aut Jniuriæ Suæ ac Volatilia Domestica nullis de Damnis Jn Liberis Domibus suis Canibus Custodiæ et non Jn pastorio Nemen Intospiere Canes aut proprios suis canibus Cenitare et Cenitare Inventaria sueq; aut propria Excliberis Pascuis violenter Ad Terram abagere eademq; fame macerare et Eadem Suspitione admittas Regni istius aut Dominum Justas Dimittere Remorare Suis aut Vestris Jndecentibus ac horum Dominis grantibus Coram variis Personis Affuere Comminationes varias propallare tu vero Mro Zorawski Requisitus Justitiam de Supranominatis Excessibus ac alijs tuis Subditis similiter Excessibus Administrare Scriptura Solitaque met suis aut varijs Jnsonis Publicis ac etiam Civibus Caluniæ Lædere Diffamare Disquietibus Clamore Viarum Stratarum Publicarum Antiquitus suis Jonis tendens Jn majorem oppressionem aut Detrimentum Jndiscijs Etiam Jnhonestis ac Scribus Circumscriptis et novas per agros et Prædia Antiquam Hæreditatis Summo cum Damno tam Suo quam Colonorum suorum Jmmunitatis et quare potius absque ulla Conscientiæ Suæ aut Juris Cohæredum Exigere, [illegible] Jundum Jn villa pro Communi toties Villæ Antiquitus Jn aratium Coarare alijq; Injurias et oppressiones et frequentes Inquisitionibus deducendas peragere Denique tu N. Zibrowski Administrator Inventaria Actionum nullis de Damnis adstrictum abagere et Eadem detinere aut Lædere Dishonorare præsumptis Juris citationi ad videndum et Audiendum Vos respective præmissis Omnium pœnis pro quolibet Delicto Detentis Personalibus et Criminalibus Multandos Judicium Statutorum Subditos pro Summendis de Ipsis pœnis Jnjungo in ordinemque probationis præmissis ac alias Prasuis Interrogatorijs exprimendis Inquisitionem ad quem Jus et æquitas postulavit Cum Vos Stalij Decidi et Sententiari Vos Omnes Contra et Respective Dies Jn Rawicz Pœnæ Secundæ pro Dno Rogationum Sto Anno Dni 1795 Actj Nro Thomæ Malowieski Administratorem nuncupato Dni Joannis de Bonin Malowo Sabbati

p

M R G P Thomas Sadowski de Malewo Authus et Jus-
tus Palam voit quia ipse Litt Literatt Sigillatt pro Jud Tenib
Plocens in Raciaz celebrand servient tenoris talis Inscratur
Edictt cons Stat Litt ad bona Korcebrody Die hesterna a
hunc Sedens detulit expertavit pomit reliquit et de
tione notificavit de quo cum Relatio

In Pro Plocens Lunae 3tia post Dominicam Rogationum
pro Sciliat Die 31 Mens Maij Anno Domini 1791

Citatior M: Zorawski
et alij per Mros Mald
wisliae 1791

Judicijs Tribus
Plocens in Raciaz

Stanislaus Augustus Dei Gratia Rex Polonie magnus Dux Lith, Russie, Prussie Mazovie etc.

Vobis Illustribus Nobilibus Dnis Stanislao Bromirski Pincerne de Capitaneo, ordinis Sancti Stanislai Equiti. Bonor Chattowo cum attinen, et Michaeli Lasocki Castellano Conarien Lancicien commissario Haeredibus, tum Nobili Sigismundo Lasocki Bellatori Bonorum Kosino cum attinen, Bonor Samborz et Divisionor Borrie in Ramutowo Kosinskie Lucie Nobli Haered; nec non Dnis Marianne de Nowachie olim Dni Lucae Nobili Relicte vidue Comiti premissor Bonor Samborz et Divisionor Borrie in Bonis Ramutowo Kosinskie vigore Dominalis adiudicati, ad extremum Andreae Tokarski et Valentini de Kowale olim Primi ab Strosi Ignatii Morakowski, secundi ad presens vivi in vicem Conjugibus Dnis Patricio et Matri Casimiro et Josepho Principis et Filijs Fratribus inter se Germanis in Primo vero tecum Dna Tokarska progenitis Morakowskiorum Sortium in Bonis Samborz Nobli Haeredibus et Successoribus de Personis Bonis q. ve eorum aequaliter omnibus mandamus, ut in Finis Communibus Terminis Feria Secunda prius proxime juxta suam Cadentiam ex alternata in Foro Celebrand, prout ac peremptorie comparentis ad Instantiam Strosi Stanislai Lachowski Bonor Ramutowo Kosinskie cum attinen, Haeredis datoris, Quivos et quemcunq; aspia indigenę cui competerint cum Causa debitum mandatis Praetoribus, ac visitatoribus facti, sive foreneritat, seu postmodum ad Bonatos antecessores Strosi Bonata quavis Determinationem in Strosi Condescensionis Granicialis in Libro Dotis rentiar Villae Romutowo Kosinskie ab una et Kosino a Secunda ab atq. Chattowo a Tertia Partibus ex Bta sui ad superv bis Nobilis Sigismundo Lasocki Bellatore Nouiensi et Suaeti ska relicta vidua obtenta et publicata in loco peragend Executionis adiutat, advidend et adiudicand vos Bonia in antea Condescensionis Granicialis Juratoria Comportatione Documentorum Causam Causa Granicialem evincens injungendo demonstratione Angularitatum et Lineralitatum antecessorum Renovationem Granicierum inter Bona Ramutowo Kosinskie ab Haeredi ab una, et Chattowo a Secunda Partibus incipiendo ab Angulo Bonor Samborz mente Legis subsequendam censeri, Scipulos pro Necessitate et exigentia

De quo cuius

Erigendos, seu renovandos arbitrari, Jam vero Eadem Bona Ra-
towo Kosinskie à Bonis Kosino dislimitari, seu antiquum Vi-
lum Granicialem, et alia Signa Granicialia renovari in non
nullisq. locis vias juxta Documenta pro Granicialibus habi-
Scopulis obsignari, Anteriora Decreta ad Effectum deduc-
totamq. et integram causam hanc ad Illrem Mficum Sua-
merarium Pltus Plocen, seu officium Ejus remitti, Jam ve-
in Sublationem Condemnationis Super vobis Mfico Lasoc-
Pocillatore Raciąsienę, ac Gsa Sielska ex Parte Actis in Tri-
Condescensionis Granicialis obtentis, et publicatis, tum Pro
traventione Decreto Executivo Poenas ad mentem Legis
irrogari, Solutionemq. Ejusdem Poenalitatis ante omnia in-
gi, ac id quod Juris et Justiciae erit decidi, statui, et Sen-
tiari, Sitis itaq. Trno adveniens parituri, et Judlr respo-
sari. Datt in Plocko Die Quinta mensis Maij Anno
mini 1791mo.

M.R.G. Providus Benedictus Brochocki de Malonie Authus et Juratt Pala-
rvit Quia Ipsi Cttt Literatt Sigillt pro Jud. Tribus Plocen
Plocko Celebrand Serviens Tenoris Sequens (Inserate) Cens
Cttt et quidem Cens Illrem Mcum Bromirski ad Bona Chelstowo
vero Illrem Mcum Lasocki ad Bona Kosino Cens denique Mcum
Lasocki ~~ac Gsa~~ Sielska et Mosakoskie ad Bona Sambor Ob
Die Octava Mens. et Anni Currens detulit ex portavit posuit rel
et depositione Notificavit de quo Ejus Relatio.

In Crō Plocen fra Secunda post Dm Jubilate proxima Scilicet Die
cima Sexta Mens. Maij Anno Dni 1791mo

Copia Edicti Citti pro
Judicijs Terribus Plocen
in Płocko celebrandis
pro Pte S. Zochowski
con Jmm Bromirski
Lasocki ac alios

Serviens

1791m

Schuld Grz &c

Anno

Stanislaus Augustus Dei Gratia Rex Poloniae magnus Dux Lithuaniae, Prussiae, Masoviae &c.

[illegible] Capitaneus Castellanus Comarien. Camiciae Com[illegible]

Stanislaus Augustus DCC Gratia Rex Poloniae
Magnus Dux Lithvaniae etc

Tibi Gso Bartholomaeo Pęszynski De Persona
Bonisq tuis gnaliter omnibus mandamus
ut in Terminis Communibus Tribus Ploce
iuxta suam Cadentiam in Sierpe Celebrandae ulter
ac peremptione Compareas ad Instantiam
Gsi Hyacinthi Dąbrowski actu Qui te ~~[illegible]~~
ad paratum processum Juris totum et integrum
paratamq poenam Banitionis super Vobis
obtentam et publicatam loco peragendae Executio
nis citat seu potius ad citat idq ad videndum
et audiendum vos poenis ratione sui actu tempo
re nundinarum in Sierpe agitatam tu Gsae Pęszyn
ski formata quadam injusta praetensione in foro
publico Conductis supra scriptis Cito oppressionis Con
cussionis Vulnerum Inflictionis Pilei ac Vestium
Dislaceratione aliarumq injuriarum Orginali Trno
expressarum peractionis tam personalibus quam et
Tramonalibus puniri Inquisitionem in ordine
praedecessorum Educi mandari Bonificationem
pro Dislaceratis Vestibus et Pileo Injungi
poenas in Sublationem processus decerni Litis
expensas refundi mandari ac id quod Juris
sint decidi Lisfaciturus et Responsurus
Datum in Sierpe Feria Quarta post Dnica
Jubilate anno Dni 1791

M. Rog. Martinus Rogowski de Kraciwice Magna Authoris Juri
tus Palam vit quia Ipsum Cito literam Sigillatam pro Judicibus
Plocensibus in Sierpe Celebrandae Sensionis tenoris talis = Inscriptus Citatio
nem fatam Cito ad bona Pęszyno Die hesterna actum hunc praedicto
Detulit Exportavit Ponit Reliquit et de positione notificavit
De quo eius Relatio

In Cro Plocens feria 3tia post Dnicam Cantate p xa Scit
Die 24 Mens Maij Anno Domini 1791

Stanislaus Augustus DEI Gratia Rex Poloniae Magnus Dux Lit-
phaniae Russiae etc.

Vobis Mae Josepho Francisco Bolesta Koziebrocki Notario Terrae Dobrinensis Bonorum
Kraszewo ac aliorum Heredi Dno tum Gnoso Ignatio Czerminski Eorundem Bo-
norum Kraszewo Scribae Provenduali adque laboriosis Paulo Kłosiak et Mariannae
sive alterius nominis Conjugibus [illegible] de Bonis praedictis Krasze-
wo subditis nec non Insidelli Jacobi Dawidziakowicz Tabernatori
de Personis bonisque Vestris Gnaliter Omnibus mandamus ut in
Trinitatis Communibus Tribus Plebis Feria secunda prius aut pro-
ximius ab hinc in Raciąz juxta suam cadentiam ex alterna-
ta celebrandis Pll ac Peremptoriaque compareatis ad instantiam
Gnorum Joannis Parentis et Dominici Filii Pradwoiewskich tum
Mihaelis Dobrowski et alterius Mihaelis Siemiętkowski famu-
lorum Denique laboriosorum Petri Dieti Kwiatkowski et Agnetis Conjugum
subditorum actorum qui vos et quidem assistentia indigentes in
eadem incumbenti inherendo protestationibus Manifestationi-
bus tum visionibus autentice factis ac aliis probationibus
causam eandem elucidantibus citant ad videndum et audiendum
Vos et quidem Gnosum Czerminski fundi laboriosi Petri Dieti Kisie-
lewski violenter super invasionis super invadendo tam consortis
quam ejus Personae infestationis aegrationis stagno in toties con-
cessionis meli agridum septem sui Actoris propriorum nullo de
damno interfectionis aequorum ex passo Actoris proprio ad forestam
abactionis ab actis sigillum ex campis curibus ad holodia fovehere
subditis Dispositionis et perniciam convectionem ac in eumque
plurimorum frumentorum positionem unius deque ad hac juvenilis
extantis debilitari causationis feni in cumulum collecti sui
Actoris proprii subditis interciperes et ejusdem ad holodia sui
Dni

na Stino denique coram Gnum Zdziarski ad Bona Zdziarskiego Parva

Mensis Maij Anno Dni 1791. Ex in Actorum vero tenore Incompetentem Actionem Sententiam —

MRG Produs Petrus Kisielewicz de Kraszewo Authus et Juratus palam Rvit Quia ipse Citt Litt Sigillatt p Judicijs Tribus Plocenę in Raciąz celebranę servienę tenoris talis (inseratur) Edictt Conę pfatt Citt ad Bona Kraszewo Die hodierna in Actu Contenta detulit exportavit posuit reliquit de quo Ejus Relatio.

In Cro Plocenę Fra 3tia post Dcam Rogationum pxa scilicet Die 31 Menę Maij Anno Domini 1791.

na Jtino demq conę Gnum Zdziarski ad Bona Zdziary Parva

Citantur N. Horiemdski
et G. Czermaski aliis
per Gros Pindwicoski
pro Judicijs tribus Plon.
in Raiz Celebrat.
6.

1791

Jod

3213

Stanislaus Augustus Dei Gratia Rex Poloniae &c &c &c

Tibi M. Barbarae de Borowskie Zglinicka ob M. Gaspari Zglinicki Tribuni Sieprscen. Consorti Relictae Viduae de Persona Bonisq. tuis Gnaliter Omnibus mandamus ut in Trnis Communibus Trribus Plocen. recte in duabus septimanis abhinc juxta sup. Cadentiam in Siepre Celebranae Plter Ltme ac peremptorie Compareas ad Instantiam JM. Pauli Pilchowski Thesaurarij Terrae Vissogrodien. #Comissionis Civiliter Bellicae Ejusq. Terrae Comissarij Actt Qui Te inhaerendo Scripto Certo manuali die vigesima octava Junij 1789no Anno in Romatowo super Quottam Duodecem Aureorum Hungaricatt per Te in Rem Actt Dato Citat ad videnae et Audienae Te ad Solutionem praefatae Quottae duodecem Aureor. Hungaricatt Supradicto Scripto solvi Assecuratt cum provisione sententia Judicij Nostri Stringi in Litis Expensis Condemnari sis Ideo paritt et Judicialiter respon. Datum in Siepre die 13. mensis Maji 1791 Ad.

M. R. G. P. Balthasar Xiężkowski Authus et Jurato Palam rvit quia Ipsi Citaonem literato Sigillato pro Jure Tribus Plocen. in Siepri Celebranae Servien. Jeno ris Sequen. Inserat. Edito Cone Fatti Citato ad Bna Bledzewo die horna in Actu Contenta detulit Exporta vit posuit reliquit et de Posione notificavit de quo Ejus Relao.

In Cro Plocen. fra 2da pt Dm Cantate pra scilicet Die 23. mensis Maij AD 1791

[illegible]

...nickie ad Bona Zdziary Magna cone vero Gnum Chędzynski ad ...na Ilino demq. cone Gnum Zdziarski ad Bona Zdziary Parva

Stanislaus Augustus DEI Gratia Rex Poloniæ &

his Illustri Meo Francisco Gawarecki Judici Castrensi ac Commissionis Civiliter Bellicæ Terræ Visog. Commissario, tum Joanni Casimiro Rolicki, Joanni, Leoni & Thomæ fratribus inter se Germanis Osieckim, Mariannæ de Osiecki Joannis Gabrielis Chądzyński Comitis, seu ultimo conjugibus, demum Francisco Dzierżek de causa infrascripta Bonisq. vestris generaliter omnibus mandamus, ut in Terris Communibus, Primo Loco, proxime a data præsentium Citationis in Płock celebrandis, per præsentatorie compareatis. ad Instantiam Mei Agathæ de Dembowskie, olim Mei Simonis Thadei Miszewski Judicis Terræ Visog. Comitis Rolicki viduæ, & ad Eam Mariti Dominæ adoritalis. & Reformationis Matis, tum Stephani Miszewski Filii Actr. Qui vos inhærendo Documentis causam præsentem, suffragare, videant ad videndum & audiendum Animadversa Fundi vocitati Zatęcie a Bonis Borzen Bonis wegrzynowskie fidejo pro Bonis ex fide Bonis wegrzynowskie cessis adjunctione, ac per vestri Citatos Grossos Osieckich & Chądzyńską Antecessores nulla precedente exceptione & clausula 1783 Anno Jos Eva de Szwarskie Joannis Rolicki Comiti Bonor Wegrzynowskie cum omnibus attinentiis Resignationem, jam vero subsequenti tempore per olim Meum Miszewski Judicem Terræ Visogne. Actr. Maritum & Parentem ata Citate Joe Rolicki acquisitione, ac considerata Ejusdem Fundi a Caterva Villæ Regalis Osztymowo evindicatione & Bonis Wegrzynowskie per Decretum Assessoriale Non adjudicatione possessionis Actr. traditione Vestri Transactiones primitivis præjudiciosas ac post Decretum Assessoriale Non interessas, scilicet Joannis Rolicki Sochaczowie in Positione Actr. Anum Die 30 Octobris Anno elapso in Personam tui Citati Gawarecki, jam autem Josephi Osieckich & Chądzyńską in Nowemiasto Terræ Laworicinæ Die Decima Novembris Anno præsenti protento in Personam Joannis Francisci Dzierżek fidejo super hunece Fundum Zatęcie factas & recognitas cassari ac nullis declarari, in jure quoq. indisputabili sibi Actr. servienti Decretis vobisdali conservari, pro procuratione Transactionum primitivis præjudiciosarb, quietm interturbantium, ac litem generantium, Vos Illustrem Meum Gawarecki, & Jum Dzierżek, tum etiam & vos Joos Rolicki, Osieckie & Chądzyńskę, præmissas ~~præjudiciosas~~ præjudiciosas Transactiones recognoscentes Bonis Personalibus, & Criminalibus ad Mentem legis mulctari, Damna maniter causatis refundi, Caterva pro causa istius exigentia secundum formandam conclusionem statui, & Sententiam Litis pariturum. & Respondendum. Datum in Płock Die 4 Mai 1790 Anno

Wgo Produs Petrus Morowski de Sypthi Castus et Jurator publicus et Quia ipse Citt. Litt. Requisitt. per Judicem in Płock Celebrandis tenoris talis inserat. Edictum cum præfatis Citt. Etiqua Illum Meum Gawarecki ad Bona Borzen cum vero Josephum Osieckich ad Bona Dzierżek Magna cum vero Joannem Chądzyńskim ad Bona Dzierżek Parva

Omnesq́ die hodierna in Actu contenta detulit exp-
tavit posuit reliquit et depositione Notificavit de Ea
Ejus Relatio.

In Cro Plocen feria secunda post Dcam Jubi-
pra scilicet Die 16 Mensis Maij Anno Dni 1791.

Solutt Gr 20.

Una ad Bona Borzen, Secunda
ad Bona Slino Sortemq Gsi Gabri-
elis Chądzynski; Tertia ad quarta
ad Bona Zdziary Sortesq Gsi
Francisci Zdziarsci et Osiecki
vacante pro nunc Cancellaria
Visog recognie in Cancellaria
Tmi Plocen

Stanislaus Augustus Dei Gratia Rex Poloniae 346

Stanislaus Augustus Dei Gratia Rex Poloniae &c. 345

Tibi Gnoso Stanislao Zochowski de Persona Domiq tuis ge
neraliter Omnibus Mandamus ut Coram Nobis Judicio
Nostro Trnu Plocz in Terminis Commonibus Tribus Plo
cz prius proximiusve ab hinc in Plocko Celebranz pltr
et peremptorie Comparentes ad Instantiam Illtrni Mci Mi
chaelis Lasocki Castellaniae Lacz et Commissarij Civiliter
Bellici Commissionis Plocz Actoris Cassandae Qui te Inhae
rendo Legi de Processu Super Functione Existenti for
matae Citat idq pro Eo Quia tu Subrepticiae non
attenta lege de Commissarijs Functionem a Statibus Re
gni designatam Expedierz ausus est Obtinere pro
quo Citari igitur ad videndum et audiendum te attento
~~Testamento~~ atestato Illtri Mci Gabrielis Karwoscielki Succa
merarij Plocz protunc Praesidis ad Cassatio
nem praedictae sine poenis Condemnationis
Ratione vero Subdoli progressus distinctis
Poenis puniri Sis Trnu Paritum & Judtm
Responsumi Dan Plociae die 9. Maij 1791

R.G. Providus Joannes Drobiewski de Kowno Authus
et Juratt Palam rcit Quia Ipsi Citt Literatt
Sigillatt per Jud Trnibus Plocens in Plocko
Celebrand Servicne Tenoris Siquens (Inserate)
Citatt, Cone pfatt Citt ~~ad Bona~~ ~~et quidem~~ Remuta
wo Die hodierna in Actu Contento Detestit ex
portavit Poenit Reliquit et de positione notificavit
Deque eius Relatio.

Jm Cm Plocens Sabbo idq sub Celebratione Judicio
proximo Scilicet Die 14 Mensis Maij Ao 1791

Omnesq́ die hodierna in Cutu contenta detulit ex

Copia Cittonis
ex Parte Illmi
Mae Lasocki
Captra S. Fo
Chr Jhr Cle
1791

Stanislaus Augustus Dei Gratia Rex Poloniae
Magnus Dux Lithvaniae Russiae Prussiae etc

Tibi Perillri Rndmo Andreae Chalinski Canonico
Cathedrali Plocen de Causa in pace Bonisq tuis qlibet
Obus mandamus, ut in Terminis Communibus Trinibus
Plocen fra Secunda prius vel primus abhinc in
Plocko juxta Suam Cadentiam Celebrandae Pllis ac
Peremptorie Comparcas ad Instantiam Nobilium ac Specta-
bilium Lucae Judicis advocati et Felicis Incola Civitatis
Sacrae Regiae Magestatis Plocen Parentis et Filij
Kieysow Actis Dni Te Inhaerendo Maoni authen facta
Seu faciendae Citant idq advidendae et audiendae te ad Insta-
tanam Comportationem Scripti Manualis per Actis in
Rem Tui Super Summam Trecentor Flor Pol Dati
et manu tua Conscripti Sententia Judicij nostri Strin-
gi, quo Comportato punctoq in eodem tamquo ad Obligatio-
nem horti hic Plociae Sitti plus Duo Millia Flor
Pol Valentis in hacce Summa Se Actores Stringent
quam quo ad Trnum Solucionis juxta velle sui Praefixum
ac ex Rationibus in Judicio elucidandae Cassato; attenta
lavatione anticipative plus ultra legem a Supra
scripta Summa pro totali Anno provisionis hancce Sum-
mam adata Scripti in uno Anno pro re tui Solvendam
Determinari Seu potius ad Terminum anni ab eadem
ab eadem data determinandi a Solucione Te abstineri Dnd
vero provisionis conc legem ac Statum Spiritualem a
suis actis Emunctionis et conc legem Dni de Provisionibus
Sancitam processionis Poenis Te ad mentem quae Legis subesse decla-
rari ac id quod juris erit Decidi et Sententiari Sis Peritum

Parituras et Judicialiter Responsuras Dat in Plocko Die
Decima quarta Mensis Maji Anno Dni 1791.
MRGP Michael Kamminski de Plocko Auth. et Jurat. plus vid.
Quia Jpt. Cit. Lit. Sigill. pro Jure Tribus Plocen.
hic in Plocko Celebrand. Servien. Zenon. Zabi = Inserv.
Zedd. Cor. Pfad. Cit. ad Civitatem Plocko Curiamque
Citati ibid. Sit die hodierna in Actu Contentam detulit Expo-
tavit posuit reliquit et de positione notificavit de quo Eius
Relatio.
In Cro Plocen. ~~fra~~ Sabbato post Dm Jubilate proxo Solvit Die 21. M
sis Maji Ao Dni 1791mo

Ex Pbtis Nobilium ac
Spectabilium Pricy
con. Pill. A. Chalinski
Tenor. Cat. Plo. Judicij
Tribus Plocen.

Copia

1791.

Stanislaus Augustus Dei Gratia Rex Poloniæ Magnus Dux Lithuaniæ etc.

Tibi Mo Nicolao Szymonelis Camino Granario Pattus Bloc. et Geometræ de Ema Pmo p tuas Gnaliter Omnibus, et Singulis Cui Omo F. Stiæ Dt Festa Solemnia Sacri Pentecosten Anno presenti in loco Differentiæ inter Bona Nasiegniewo infra scripta ab una et Illustra Ladusznikii Illustris Mi Joannis Kuchlowski Locumtenentis Kijoviensis Commissionis Civiliter Bellicæ Terræ Dobrinensis Commissarij ex altera Tribus Hereditaria ex limitatione Officij Cameralis Granialis Terræ Dobrinensis facta incidenter Dominij Terrestris Dobrinensis agitanda, prius ac peremptoria Comparendi ad Instantiam Mci Adalberti Lempickii Ex Camerario Terræ Dobrinensis et Antonina de Cetkowskie in vicem Conjugum Bonor Nasiegniewo et aliorum Heredum actor Juste et quia Mea Conactrix in Mei Mariti Authoritate et Assistentia, insistendo Legi positivæ de prohibendo Testimonijs Sanctæ ac Limitationi actus Officij Granialis F. 2da. Dt Fm. Sancta Feria Viduæ et Electo Die videlicet Die 18va. Mensis Octobris Anno proxime præteriti Millesimi Septingentesimi Nonagesimi per Offm Campestre Cameralium Granialis Terræ Dobrinensis Inter prænominata Bona Ladusznikii et Nasiegniewo in loco Differentiæ Expeditæ citandi Judicij pro eo quatenus tu Pauperum tui Patrum rejectis Cognominis ad prohibendum fidele Testimonium in Causa suor actor in Imo supra specificato recensito Officio Granialis inter Se actores ab una et Illustrem Mum Ladusznikii Dtm ex altera in loco differentiæ inter prænominata Bona Nasiegniewo et Ladusznikii agitatæ incidenter Notho Cameralis Judicio Cameralis Terræ Dobrinensis condescendere statuas et indolem tui statutionis sententiæ juxta te Decimi statuti Libri eo Nomine desiderii mediante sententia Judicij Nostri Comitiis quarentalibus Pro Imo advenientibus Dantium et Judicialiter Responsuris Datum in Dobrzyn Die 28. Mensis Maij A. D. 1791. et ad latus tui existens M. R. P. Franciscus Nowicki de Nasiegniewo Author Juratus palam nit Quia Jos Citationem Literas Sigillat Imo Contentus in Fundo Dt Nasiegniewo Existens Servivens Tenoris Talis

Inseratur

Pitt cong Gfatt Citt ad Bona Maliszewko die hodierna in C
Contenta detulit Exportavit posuit reliquit et depositione
ficavit de quo Epis Relatio

In Cro Plocen fra Tertia post Dcam Rogationum
proxima Scilicet Die 3to Mens Maij AD 17

4

Copia Editt citt ex Dta
Mcor Lempnickich Cong
M. Szymoński C G Plocz

Stanislaus Augustus Dei Gratia Rex Poloniae Magnus Dux Lithvaniae &c.

Vobis Gnosis Martino Malanowski et Hedvigi de Nadratowskie Coniugibus Andreae Swięcicki et Victoriae de Nadratowskie primi olim G. Adami Rzeszotarski Secundi adpsens Voti Invicem Coniugibus olim Illmi Rndi Josephi Rosciszewski Decani et Praepositi Siepraen. Sororinis et Successtricibus de prnis bonisq vris qlter obus mandamus ut in Trnis Communibus Trbus Plocen. feria Tertia abhinc in Siepre Celebranda pltr ac peremptorie Comparatis ad Instantiam Illustrium Rmorum Joannis Bogurski Decani Siepraen. Lamberti Smoleński Praepositi Ecclesiae Lukomien. olim Illustris Admodum Rndi Josephi Rosciszewski Dativor Executorum tum Illmi Rndmi Adalberti Gostkowski Coadiutoris Canonici Cath. Plocen. Praepositi Ecclesiae Parochialis Siepraen. Commissionis Civiliter bellicae Pltus Plocen. Commissarij necnon Admodum Rndor Laurentij Badaczewski Joannis Jasiński Anteactor Vicarior Siepraen. Act. Qui Vos et quia Contes in assia Maritor Inhaerenda Maoni Auth. factae seu faciendae Citant seu potius ad Incidentiam Inseronis et Causae ex pte vri Contra Se Actores Institutae uti in Causa Connexionem habenti adcitant ad videnda et audienda ante omnia approbato Decreto Judicij Consistorij Plocen. sub Die 22 Mensis Octobris Anno elapso 1790 ad Comparitionem vri Anne prolato Vos ratione Suor Actor pro restitutione rerum variar in varia forma Specie et quantitate existentium fatis Illustris Rdmi Rosciszewski derelict tum Scriptor quorumvis ac Documentor per Vos stante Commissione Seu executoriali Actu in Siepre per Se Act. in fundamento legis expedito prudentibus reversis binis Actoribus datis per Vos receptor. Trno Suo pro Juca Trbus

in Siepre Celebranae pure vexatorio Concitationis et in
litis expensas indebite inductionis poenis affici in
Actoratu vero vestri incompetentem actionem decerni et
a pretensione vri Contra se Act. pro restitutione quarumvis
rerum ~~et~~ Scriptor et Documentor per Vos a Suis Actoribus
receptor indebite formata eliberari Caeteraq pro exigentia
legis et Justitiae decidi et Sententiari Sitis Trno parituri
et ad praemissa ac alia fusius Vobis oretenus proponenda
responsuri Datum in Siepre Die 20 Mensis Maij
1791 Anno.

MR Providus Sebastianus Smulczynski de Szczechowo Authus
et Juratus palam rvit quia Ipse Citationes Literas Sigillatas
pro Jure Tribus Plocen in Siepre Celebranae Servien terrae
talis (Inseraq) Editas Contra praefatos Citatos et quia Con
Gsos Malanowskie ad bona Grotkowo Contra vero Gsos
Swięcickie ad bona Babe utrasq die haestema Actum
hunc praeden detulit exportavit posuit reliquit et de posi
tione notificavit de quo Ejus Relatio.

In Cid Plocensi f. 3. pt Dni Cantate pxa Scilicet Die 24 Mensis
Maij A D 1791.

Stanislaus Augustus Dei Gratia Rex Poloniae, Magnus Dux Lithuaniae, Russiae, Prussiae, Masoviae, &c.

Nobis Gsi Joanni Rawowski et Mariannae Rawowska Jurium conjugibus, Casimiro Joachimo et Angelae Virgini Jacobis Fratribus et Sorori Inter Vos Germanis Stusiniskim, ac Gsi Joannis Stusinski cum olim Gsa Petronella Rawowska Procreatis Filijs et Filiae, Jacobo, Joanni Martino, Blasco olim Balthasari, Josepho Antonio et Leonardo olim Ludovici Filijs Rostkowskim, Thomae Burgrabio Crem Plocen Matthiae et Joachimo Kowalewskim Tum Successoribus olim Gsi Antonij Kowalewski, Adamo Parenti et Filio Rostkowskim, Salomeae Gsae Pauli Szczuckj, Rosaliae, Gsi Pauli Rawowski, Mariannae alterius Gnosi Pauli Rawowski, Consortibus Rawowskim ac Dilectae Gsi Szczucki et Rawowskim Martis de Gnis Bonisj Vris gltr Omnibus mandamus ad in Judicijs nostris Terrae Plocen Crimine à Data et Positione Gratiae Citationis in Raitzi Celebrianda Gltr ac Peremptorie comparendi ad Instantiam Gsi Petri Ostrowicki Actoris Cui Vos et quia Absentia Judicantes cum Rae de lege Requisita Insistemus Documentis Causam hanc Clarificantibus Citat, seu Datum Post Translapsos Antemores Tnos ad Parata Quevis Decreta et Juris Gradus, Paratam, Totum et Integrum Processum Admittat ad Videndum et Audiendum Vos ad Comportationem Omnium et Singulorum Juris ac Documentorum Vigore Quod Bolesciam Sortium Bonor Rostkowo Jurisditi, Per Sententiam Judicis nostri Stingi, Actibus Comportatis Dilectaque Dimissionem Sortium Stachinska et Sapiehowska in Bonis Rostkowo Sittar Per Vos Possessae, Sujae Actoris Vigore Juris quaesiti hereditatis Demandari, Solutionem Summae Si quae aliquem Vestri Concernerit Injungi Sin Vero nullo in Fundamento Juris Praemissas Sortes Possidetis Calculum de Perceptis Proventibus Praestandum admoveri, Steradam Condescensionem ad Fundum hasce Sortium

Joannis

In Ordine Executionis Anterior Decretor Assignari, Caeteraque quae de lege Venerint Statuj, Sitio Partari et Responsum Datt in Kaciąż Die 27. Mensis Maij Anno Domini 1791.

MRgo Pi Paulus Borzewicz de Borzewo Cruthonicus Authenticus et Juratus palam Reg. Quia ysze litt liberat sigillat pro Ejusd. Torresky Rocenę m. Kaciąż agitanę Serviens tenoris talis. — Inserat. Sitt Contra Pfatos litt ad Bona Kozłkowo, Domynią Gii Kurwowski sabbatho proximo Pteritae Septimanae detulit exportavit posuit, Reijcis vero litt in Eadem Villa Manens depositione notificavit de quovis Relatio.

In Cro Rocenę Feria Secunda post Dominicam Rogationum proxima scilicet Die 30 Maij Anno Dni 1791

Gg. Strusińscy Kowalescy, Karwoscy, ac alij per Gm Ostrowicki

Citantur.

1791.

Stanislaus Augustus DEI Gratia Rex Poloniae Magnus Dux Lithvaniae Russiae Prussiae &c.

Nobis Gnis Gasparo Parenti et Michaeli filio Brudnickiem de Pnis Bonisque Vris gltr Omnibus mandamus ut in Terris Communibus Terribus Plocens Fra 3tia prius vel pxius obhinc In Sieprc juxta Suam Cadentiam Celebrans pltr ac Peremptorie Compareatis Ad Instantiam Gni Laurentij Bromierski Burgi Crens Plocens Sortium Brun Zołszyna et aliar ex Pertinens haeredis et Possessoris Actis qui vos inhaerens Mattri Authens facti sive Faciens ac alijs Documentis Causam pxens suffraganeus Citat idque ad videns et audiens Vos ad Dimissionem Agror et Hortor in Bonis Zołszyno Sitt una Cum Cmethone Uxore et Eorum Laboribus per olim Nobilem Nicolaum Kobiernicki Antecactum haerde Sortium ad pxens per se Actis possessar haeredem olim Gnis Joanni Zołtowski Invadiatt per vos nescitur quo jure possessar una Cum Danae de Percepto proventibus Calculo ac Bonificaonis Desolator Edificior Sententia Judicij Nri Stringi Laevaonum Summae si quae vos juste provenerint Instantanee Sententiari ac id quod Juris erit Decidi Sitis Parituri et Judlter Responsuri Datum in Sieprc die 21ma Mens Maij A Dni 1791mo

M R G P Joannes Nowacki de Węgrzynowo Authus et Juratt palam Rvit quia Ipse Citt Literatt Sigillatt pro Judc Tribus Plocens in Sieprc juxta Suam Cadentiam Celebrans Servien Tenoris Sequens (Inserat) Edictt Cons pfatt Citt ad Bona Zołszyno Sectq Citt Ibidem Sitt Die hodierna In Actu Contenta detulit Exportavit posuit Reliquit et de possessione notificavit de quo Ejus Relatio.

In Cto Plocens fa 2da post Dcam Cantate pma Sedt Die 23 Mens Maij A D 1791.

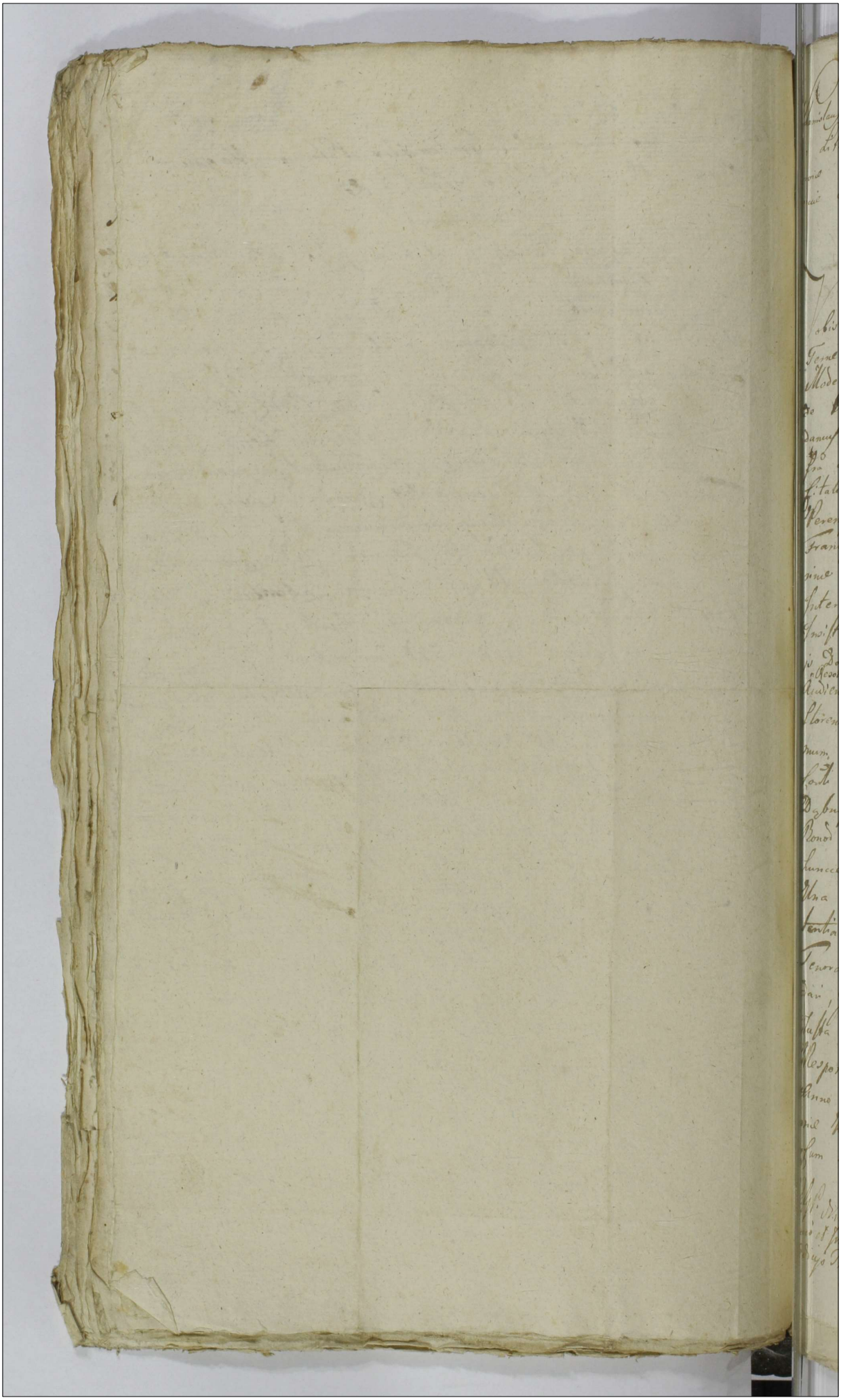

Stanislaus Augustus Dei Gratia Rex Poloniae, Magnus Dux Lithoaniae Russiae Prussiae Masoviae Samogitiae Kijoviae Volhyniae Podoliae Podlachiae Livoniae Smolensciae Severiae Czerniechoviaeque.

Vobis MM. Antonio Estha Vocillatoridae Terrae Bilscensis Anteacto et Josepho Roznowskij Moderno Sortium Bonorum Dąbrusk haeredibus de Prnis Bonisq Vestris gltr Omnibus Mandamus, ut in Judicijs nostris Trribus Plocensibus Fra Secunda proxime à Data et Positione praesentis Citationis in Płocko Celebrandae Pltr Utrae ac Peremptorie Compareatis ad Instantiam Gsorum Francisci Antonij Dominici Stanislaj et Catharinae Virginis Innuptae Fratrum et Sororis Inter Se Germanorum Jezewskich Actorum, Qui Vos Insistentes Maioni Illatae et Inferendae Tum Alijs Documentis Reponendis Citant ad Videndae et Audiendae Vos ad Solutionem Summae Sex Millium florenorum Polonicorum Actis Crem Plocen per Gm Adamum Sabbam Jezewskij olim Gsae Annae Jezierska Conti Suae Actorum Vero Matri in Essae Bonis Dąbrusk Inscriptae et Circa Venditionem Eorum Bonorum In fundo Relictae, Ex post Vero per huncce Gm Sabbam Jezewskij Actoribus Cessae Una Cum Provisionibus Provenien Per Sententiam Jure nostri adinveniri, Solutionem Tenoratae Summae Cum Provisionibus Demandari, In litis Expensis Condemnari, Caeteraq Justa et Juridica Statuj, Sitis Parituri et Responsuri Datt in Płocko Die 22. Aprilis Anno Domini 1791. —— In Exercitu Artyleriae Regni Vexillifer et quidem assia Indigenam Cum Eae de Lege Requisitam

MRGP. Nicodemus Kurkus de Drozdowo Ecclesiastica authoris et Juratus patrons vult Quia ipse Citationem Literas Sigillatas pro Judicijs Trribus Plocen in Płocko celebrandae Seraiem tenoris talis.

(Inserat) edictum cum ipsius Citat ad Bona Dominorum Die hodiema in Actu expressa detulit exportavit posuit reliquit et depositione notificavit de quo Ejus Relatio.

In Cro Plocensi in Trinis Querelarum Causarum Officij Judicijs Castrensis Cognitionis Plocensis ~~ex~~ iuxta suam Cadentiam ~~[illegible]~~ in Diem hodiernum Ultimae incidentis fratrum 2da post Dominum Misericordiae proxima scilicet Die Nona Mensis Maij Anno Domini 1791.

M.M. Estka et
Roznowski Per
GG. Jeżewskie
Citantur
1791

Posełam g. 20.

Stanislaus Augustus Dei Gratia Rex Poloniae Magnus Dux Lithvaniae etc.

Tibi Gio Paulo Rogienski Bnum Kanwosiek Capitulanum Tenutario Possori de Prna Bonisq tuis qlibr Omnibus mandamus et in Terris Communibus Terribus Plocens Tra 2da prius vel proxima abhinc ex alternata in Vtdeko Celebrane pltr legitime ac peremptorie Comparcas Ad Instantiam Per Illustris Rndssmi Andreae Chalinski Canon Cathedralis Plocens Bnum pmissor Kanwosiek Praestimonialium Possoris Actu Qui te inhaerens Mastni Authens facto sive faciens Citat ad videns et audiens te Rnu Bnum totius dictor Kanwosiek spatio Octoduum Annor tentor per Incuriam in Edificijs desolaonis Campor ad mentem Contractus Tenutarij per te Instantanee in Rnd Judio Comportanee de toto reseminari debitor in Campo hiemali in totum reseminaonis in Campo vero Estivali Similiter non reseminare juxta Eunc Contractum se se Oblaonis Subditorum Angarisaonis et ad Domum gratuitum per se Solvens Subditor Stimulaonis ab Ovillatore Quotae Centum Florenorum Pol indebite emunctionis Straminis ex fundo Bnum Kanwosiek ad Bona Malanowo evectionis exinde Camporum non Stercorisaonis Causa extitionis Bovilis in Fundo extructae Collectionis alianumque Injuriar peractionis poenis Subesse declarari praetensiones suprascriptas ac quasvis ex fundo emicans bonificari intuitu quor pmissor Condescensionem ad fundum Bnum Kanwosiek Judij Sui aut Officij

Camerarialis

Camerarialis assignari ac id qd Juris erit Decidi ex-
tentiari Sis Partibus et Judtis Responsurus
in Płocko die 13tia Mens Maij Anno Do-
mini 1791mo

M.R.P. Joannes Zieluniak de Zakrzewko Authus et Jurat
lam Rvit Quia Ipse Citt Literatt Sigillatt pro Judicijs Tri-
bus Plocens hic in Płocko Celebrand Servien tenore
talis (Inserat) Edit Cons pfat Citt ad Bona Karwo
die hodierna in Actu Contentu detulit ex porta
posuit Reliquit et de positione notificavit de quo Ep
Relatio

In Cro Plocens feria 2da post Dn Jubilate proxima Sci
Die 16 Mens Maij Ao 1791

Ex Plo P.R. Chalin-
ski C.C.P. cons Gud
Rogienski pro
Jac Ciemby Plocz
in Płocko edit Citt

Copia
Ao 179

Stanislaus Augustus Dei Gratia Rex Poloniae etc. 353

Tibi Illmo Mco Bonaventurae Małowieski Camerario Tmi Visoq
et Commissionis Civiliter bellicae Terrae ejusq Commissario de Cau
sa infrascripta Bonisq tuis qlibet omnibus mandamus ut in Ju
dicijs Tribus Plocen juxta Sui Cadentiam in Plocko prius aut
proximius celebrand idq vacante jurisdictione tam Tmi quam Ca
strenae Visoq pltr ac peremptorie Compareas ad Instantiam
Mei Erasmi Gorski Actt qui initendo Mavni factae vel facienae
citat idq ad videnae et audienae Dispositione Die 15 mensis Maj
1783 in Plocko per Perietrem Adm Rdum Franciscum Małowieski
Archidiaconum Plocen facta, quo ad aequalem exdivisionem et parti
cipationem Substantiae inter se Actt et te JM Citt exdividente Sub
secuta ex benignitate Affectu et gratia Penitentis Adm Rndi Mało
wieski Archidiaconi Plocen Sui Actt Avunculi Subsecuta hoc in puncto Salva, in
manente Transactionibus vero per se Actt in Anno 1785 Super
Bona Archutlowo Sive Rdutlowo Sui Actt haereditt in rem tui Citt
coram Actis Crenae Plocen cum laesione et injuria, nondumq in com
petenti Annorum Aetate recognitis de Lege in substitutibus Cassatis Bona praemissa
Archutlowo Sive Rdutlowo pro re Sui Actt dimittenda Censeri ac id
quod Juris erit et Negotium praesens poposcerit Contra te Statui et
Sententiari Sis paritures et Judlr responsures Datt in Plocko
Die 13 Mensis Maj 1798 Anno.

Mr Gregorius Cybulski de Cybulino Actus et Jurat
pulsum rit quia Ipse Citt Literae Sigillatae pro Judae Terrae
Plocen hic in Plocko Celebrandae Serviene tenoris talis Inserta
Edit Cone et facta Citt ad bona Archutowo Die hodierna in
acta Contenta Detulit exportavit Ponit Reliquit et De Pori

ohe

Positione notificavit de quo cum Relatio
In Cur Plocens fra Secunda pro Dnicam Jubilatio pro
Scilicet Die 16 Mens Maij Anno Dni 1791.

Solvit pro 80.

Stanislaus Augustus Dei gratia Rex Poloniæ Magnus Dux Lithuaniæ
Russiæ Prussiæ Masoviæ Samogitiæ etc.

Vpp. Nicolaus Kowalewski et Matheus Stachurski de Penona Bonig
stus gnales omnibus ~~cujus [illegible]~~
Notum facimus tenore Præsentium Quibus Expedit universis
quod Cum Nos Inter Communibus Tribus Plocens Jra 2da Prio
ri proximis ab hinc mitta Suam Cadentiam ex Alternata in
Stolpo celebranda pro parte Comparentis ad Instantiam
Dñi Gregorij Thomæ et Antonij Zubrum inter se Germanor
Judzymbich Actor ex una vero mihi Deputati Nuncii Actus Actus
ac alijs Documentis Causam ipsam Jurare Clamt id ipsi ad videnda
et audienda ~~etc~~ Approbata Citatio Respectu resignationis Sortium
super Bonis Bednarzno et Bednarzyn Bonis Dicis Bednarzno
ab Nemis Obtis Ao Elapso 1790. inter se ad ab una et Dcti
Joannis Kowalewski pte ab altera Contra acceptionibusq solidat iam
dicor subalterno inter Vos Citt respectu Eiusdem Sortium prefato
dicor consensu et robora Capatio se ad circa hæredit
Sortium conservanda, unsen ad regressum resistentes Summul ultra
in pte percepta ex qua ad emicandi levandi assignandi vero Vos
tros tam te S. Stachurski respectu procurationis subalterni Contra
dicti quam te S. Kowalewski respectu Contractus Quod
ad primitias Macone coram alijs Emu Plocens interpositis Vitia
dictis partis affixis Sumpta Literis expensas pro Vos Causatas
earundas censendi ac id quod Juris erit decidi et Sententiari
ad mentem iij Stbr Mz Maij 1791 Ao

Nos Joannes Zielinski de Zakrzewko Cluthen et Jurad
Palatin Rvij Dnis Ipsis Citt Literat Sigillat pro Judicijs Terre
stribus Plocens hic in Stolpo Celebrand Servien tenoris
talis Inserat Edit Cens pfat Citt ad Rzeka Lukosyno
Magna Die 2da Mens Elapsi Curren detuli ex parte
vri per sud Relique ad Depositione notificavi Decreto Ejus
Relato ~~etc~~ ad normam Ejusq Citationis te S. Kowalewski
Compelli
Nro Plocens Feria Secunda post Dnicam Jubilate proxima
Stilicid Die 16 Mens Maij Ao 1791mo

Stanislaus Augustus Dei gratia Rex Poloniae ac

Tibi Illri Mco Antonio Sierakowski Vexillifero Zawskrzeng Ordinis S. Stanislaj Equiti de persona bonisq tuis generaliter omnibus mandamus ut In Judicijs Trribus Plocens Fra 2da prius et proximius ab hinc In Plocko celebrand plter perem ptorieq Compareas ad Instantiam Illris Mci Joannis Antonij bini Nominis Sokolnicki Tribunid et Commissarij Commissionis Civiliter bellice Pltus Plocens Parentis tum Stanislaj Florentini filior ac Josephae Annae Filiar minorennium Sokolnickich Actt qui te et quid assistentiam Indigens In Assistentia Parentis Inhaerendo Maohi Authae facta sive facien Citant idq ad Videnda et audienda te ad Solutionem Summae Quinque Millium Trecentorum Triginta Trium florens grossor Decem Poll Actis Crens Plocens Die 22 Julij 1776 Ao per olim Illrem Mcum Maximilianum Sierakowski protunc Succamerarium Plocens tui Parentem olim Gsae Mariannae Gumowska Actt minorennium Amittae Steriliter vita functae Inscrae Sententia Judicij Nostri Stringi Solutionem Pmissae Summae Quinque Millium Trecentorum Triginta trium florenor grossor decem Poll in Aurejs hungaricatt quemlibet Aureum Sedecem florenis et Viginti duo Grossis ac Medij Poll numerando cum provisione ab Actu Inscribtionis previenc indilate Assignari Sis pariturus et responsurus Datt in Plocko Die 13 Mensis Maij Anno Dni 1791mo.

MRSP Joannes Sobolu de Sokolnicki Authus et Jurat palam Rest Quia Ips Citaonem Litorum Sigt pro Judis Trribus Plocens hic Plocie Agitans Servien Terrestris Sequens Inserat Edit Con Pfat Ad Bona Moyhowy Dni hodiernae in Actu Contentae delulit ex posita ut possit reliquit et depositione notificavit de quo Ejus Relatio

In Cro Plocens Fra 2da Sti Dominicani Jubilati proxima Scilicet die 16ta Mens Maij Ao 1791

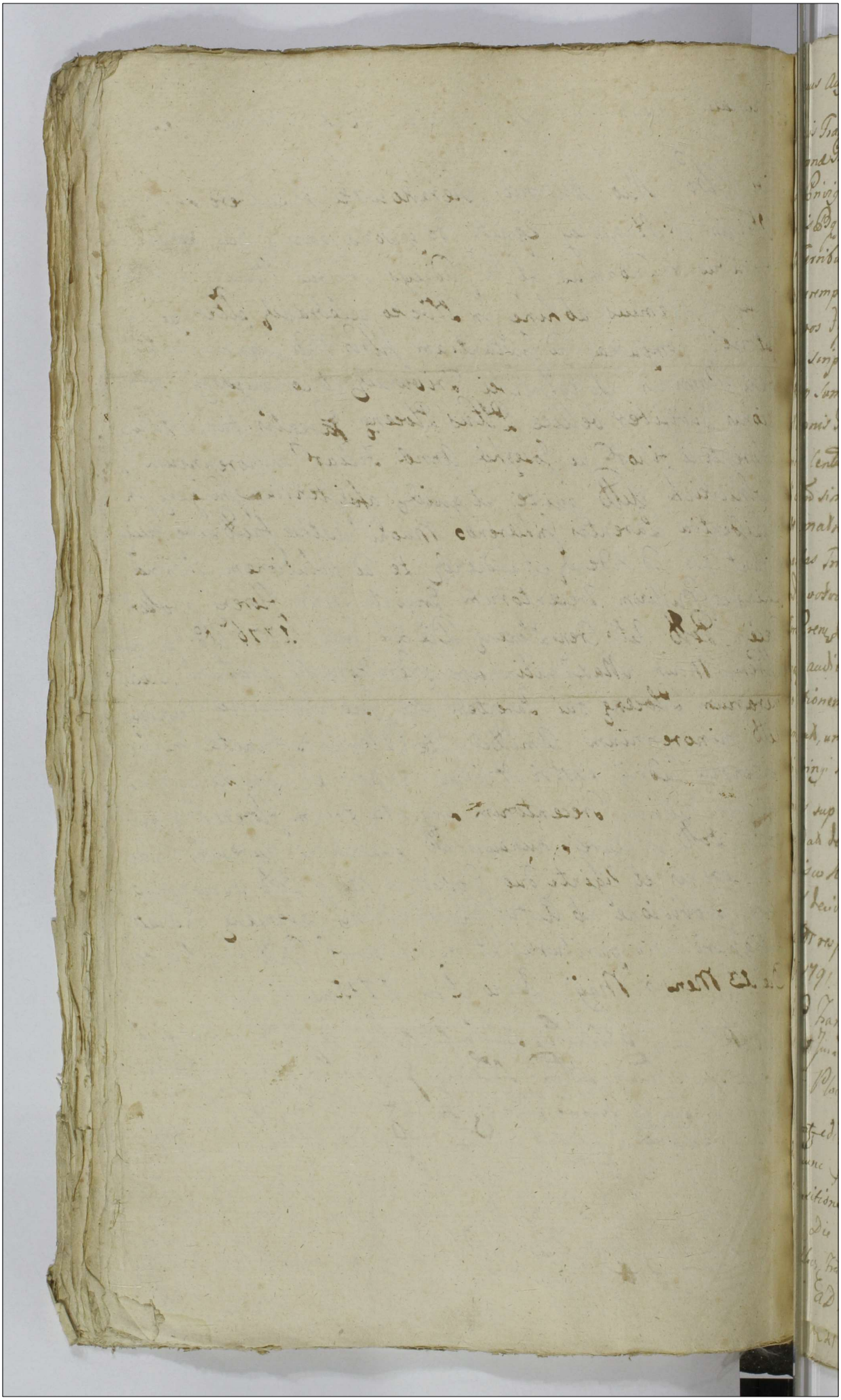

Stanislaus Augustus Dei Gratia Rex Poloniæ Magnus Dux Lithuaniæ &

obis Gsis Francisco Kurowski viduo, Sophiæ Gsi Mathiæ Kowalewskiæ
Mariannæ Gsi Laurentij Seu alterius nmis Sieradowskiæ uxoribus Leso-
alim Conjugis olim Gsi Mariannæ Dzięciołowskiæ filiabus de
Personis & bonis vestris qtto omnibus mandamus ut in Termi Commu-
nibus Terrestribus Ploscensibus iuxta suam cadentiam in sequor celebran-
ro ac peremptorie compareas ad instantiam Gsi Alberti Rychardi
ad Dnos Igitur assia indigentes cum ead de Lege exigitida in
scendo simplici manuali, finis uno in Skorupki die 1ma Julij
69. sup Summon Centum Tm altero in Prudnice in Vigilia Festi
sitationis Gloriosissimæ Virginis Mariæ 1771. 0. sup Summa
milem Centum Tm in personam ad parte Gsi Franciscum Kuro-
li citatum simul cum ob Gsi Mariannam Dzięciołowskiæ veteri ad
ste & matre dati ait se potius bono peragendæ executionis
paratas finas condemnationes sup te Gsi Kurowski obtend mihi
ndo quotois anteriori Termino desertis paratæ Remissionem
Foro Cren Ploscensi ad Judicium pdns procurat adcitand id ad
ens & audiend eos se potius quem ostendi magis onus aff ait
solutionem pmissæ Summar ad distincta Summa Scripta
comodat, una cum provisionib proveniens sententia Judi-
ti Nmi solutionem instantaneam cum provisione ab eius
ummis superius expressis ad distincta Summa scripta
comodat demandan in subsidium condemnationem sup te
Francisco Kurowski obtend Pœnas decem ac id quod Juris Juris
ji erit Decidi & Sententiari pure, Stis Termo advenien pari
ri & Responsuri Datum in Majori die 20. mensis maji
Dni 1791.

Vidi Gsi Franciscus Jastrzębowski de Brzezowo Kmethonem
Actæ & Fundi pdti vitt quia Jus Citatis pro Juris
tribus Plagæ in Sitopoe Celebrand Termi Dati
Insinuat ed Cor & pfad Citat ad Bona Judi die hesterna
Ad hunc pdentem detulit exportavit protulit reliquit et
de positione reliquis Citat in Bonis Kurowski & Prudnice
eadem die notificavit de quo Eius delatio.
Cui Plor fra 3 pt Dni Cantate proxima Solvit die 24 May
Maji Ead Rl.

21 May

Stanislaus augustus Dei Gratia Rex Polo
niae &c
vobis Illtri mco Joanni Rosciszewsky vexil
tero Sierpscensi et Nuntio Palatinatus Plo
censis tum Mgico Sigismundo Lasocky
Tribuno Plocensi de Bonis vestris gtta
omnibus mandamus ut in Trnis Comly
Tribus Plocensibus in Plocko Celebrar
pttr Comparentes ad Instar Gsi Bo
guslay Srokozky Bonorum Wieczymin
in Terra Gostinensi sitorum Heredis actoris
Qui vos in Haerendo manifestationibus
factis et faciendis sistendo Execu
tionem Decreti Condescensorialis Con
tumacialis extra Palatinatum Jurisdi
ctionem per Judicium executivum Ince
ptam Citat Jdq adiudendum et audiendum
Te Jm Rosciszewsky ad Compertaonem Scri
pti Reversalis per actorem et Te Citat
Subscripti Forum Judicij Pleni ad res
pondendum praesigentis Cassatoq toto
et Integro processu evocatorie et in
nullo negotio imo vexatorie ante
hocce Scriptum Subsecuto ex his
et alijs rationibus Subsistere non va
lenti Causam in Integrum restitui
Quibus peractis Te Jmcum Rosciszewsky
pro Indelita mota Lite respectu In
sulae Popielarka ad Bona Wieczymin
in Terra Gostinensi Jacentia Spectantis
Decreto Gratiali Inter Qui ante
cessores et olim M. Glinka protunc
Heredem plato ad Bona Swiniary ~~adjudi~~
adjudicatae et in pacifica possessio
ne

[illegible] Mandamus ut Jd qd Jurio erit an
Vos Statuti Sitio paribus et Judtis Responsuris Dat in Sieprze
die 21 m. Maij Ao 1791

extantis Decisa incompetenti actio
pienis pro qualitate Demeriti affi
ci Nec non pro objecto Condictamen
ne ac si cum Mco Lasocky subsecuto
attentis documentis Judlr reponendi
praecia Eliminatione Laesivorum actu
um pienas super se seorsivas ex
tendi Nihilominus pro Evocatio
ne extra Palatinatum ante scri
ptum Reversale in ordine suscipi
endi fori ad respondendum gratia
Concludendi negotij subsecutum non
posse pienas evadere Decerni Teve
mum Lasocky ad recognoscendam Dona
tionem super Quatuor Subditas ex
murowane miscewo in Bonis uxo
rum manentes scripto reversali
Judlr pdicendo subsequi Propen
sam ac per traditionem Insulae
Popielarka ad Swiniary perte
nentis quam Jm Rosicki
nullo Jure praetendit et Condi
ctamen eo ex motivo objicit ple
narian tibi Satisfactionem Jam
extenuatam ~~bonificatam~~ praeseferentem adigi
Quietaonem vero de percepto proven
tu et Insula Popielarka pt sub
secutam Donaonem per se faciendam
per actorem in rem Sui subsequen
dam scias pro adscriptione ver
~~[illegible]~~ verbi Inscripto reversali respe
praemissam tam per se mum La
socky quam per actorem subscri
pti

in Cinis exemplaribus existentis
in exemplari Tuo huiusce verbi
Teraz Causa spargendae in volu-
tionis per quam nam sit praeta-
cta adscriptio # super eodem poenas
extendi Quare Citamini et Judi-
cialiter Respondeatis Datt in Plo-
cko d. 7. maj 1791. # observatis Gradibus
Juris

[illegible] Adalbertus Szczepaniak de Zych Authe et Ju-
ratus plm̄ rōit Quia Jure Citaōnes Literas Sigill pro
[illegible] Trrbus Plocen in Plocku Celebrand Servien Ten
[illegible] Sequen = Inserat = edid Conc Ctad Citad ~~[illegible]~~
[illegible] quae Conc Jm Rozeiszewski ad Bona Biało brzegi
[illegible] Jm Lasocki ad Bona Miszewo ~~Die~~ Murata a
[illegible] Die hodierna in Actu Contenta detulit Exporta
[illegible] posuit reliquit et de positione notificavit de
[illegible] Relatio.
[illegible] Plocen Jdq Sub Celebraōne Jure Fra 5ta pt Dm Mise-
[illegible]icordiae proxima Sulicet Die 12 Mensis maij 1791 Ao

[illegible] Mandari ac Id qd Juris erit an
Vos Statuti Ritis paribus et Judtis Respondeatis Datt in Sieje
d. 21 m. maj ad 1791

Soluit omnes

Stanislaus Augustus Dei Gratia Rex Poloniæ &c.

Vobis Cpis Gregorio, Laurentio et Alberto Joanni Laranti Gaspa
ro ac Valentino Rthis Adamo Laranti Laurentio et Martino
Rthis Dictis modtis Mathia Athi Joanni Zgleniczkim Franci
co Uminski Stanislao Laranti Mathia et Gaspare Rthis
Paulo et Floriano Zukowskim Petro et Bartholomæo
Korzeniowskim Thoma Borowski Bonor Zuttowo Zuchi Hæ
Dibus et Posthumis de Urnè Rondè vrè ejusd Abus
mandamus vti Urnè Cumbus Pribus Loca Quota
Suam Cadentiam in Sepe Celebrand pltiè ac pera
ptere Comparendi ad Instantiam Ger Gaspari Bru
nichi et Adami Kobuszczyńskich Portium Hæ Zgleniczka
Parva Hæreditm et Possessor nearum Petri Thomæ et Mar
tini Czyżyńskich Josephi ac Thomæ Fratrum Gumæ
nor Mathiæ Mathæi Dict Wowrzaty Mathiæ ac Pauli
Dict Starzowski, Alberti Thomæ Joannis Athi Pauli
Dict Michy Zgleniczkich Simonis Zuttowski Stanisłai
et Alexij Kobuszczyńskich Hæ Pond Zgleniczka Parva sive
Portium Ibid Ad Cohæreditm et Compossessor ad Qui
vis Inhærendo Maaum ac Visionibus Authi fuit Sin
faultm Citand Ejd ad Videndm et Audiendm Ane pres
Bonar et Actor ad Bona Zgleniczka Parva Pond ad
hæreditt Spectan Sepissime Jnuasionis Ibid et Arbor
tam ad Locum Quam de Re fieri put Visionem obloquun
tur Valen Cautè Excisionis Pond Rei et Bonor
Sepius Devastationis et Ruinationis Damni Notabilis
in Ejd Illationis Damnos Plurimos in Frumentis et
Fœnis Consulto peractionem Frumenti et Fœnorum
Depastionis circa Excisionem Arbor et Illarum Damno
rum Actr Rei opponen Lesionis Diffamationis Infesta
tionis Rei Actr Suarez in Pbis Hæreditt Interim pro
Justitiæ Oppressionis Vestram Dilacerationis Con
fusionis pœnis et Qualitate facti et Debiti Pribus et Cru
ntibus Vos Omnes Cdos distinctis puniri in Ordine Jcto
promisser Inquisitum Cluem Mandavi ac Jd qd Justo erat ac
Vos Statuend Athis pardburt et Judtis Responsurus Dat in Sejne
die 21 Mensis Maji Ao 1768

MR. Gr. Stanislaus Sawinski de Bledzewo Auth.
et Jurat. Palam rvit quia Ipso Citto literato S. Gr.
pro Jure Tribus Plocen. in Aegre Celebrand. Servi
Tenoris Talis (Inserat.) Edito Conc. Praefato Citato ad Bna Zottow
Domi
H. Laurentij Zglenicki die hora in Actu Contenta detulit Exportavit posuit reliq.
et de Posione reliquis Citato Eod. in Eisa Bonis Comm.
nen. Eadem die notificavit de quo praesen. Jus Nilis fe
Relaonem

In Cro Plocen. fra 3tia pt Dm Cantate pra scilic.
Die 24. Men. Maij AD 1781

Stanislaus Augustus DEI Gratia Rex Poloniæ Magnus
Dux Lithuaniæ etc.

Nobis Gnè Cunegundi de Czarnomskie primi od Gnè Antonij Wyb.
orynskie Secundi Vero Voti od Gnè Joannis Sullowskie
Bnæ Ctæ Vnæ Matri Barbare Virginiæ Innuptæ Lu[illegible]
Gnè Fabiani Kowalewskie Cont[illegible] ac Valeriano filio et fi-
liabus Wyborynskiem ac tibimet Gnè Kowalewskie de Nar-
jonis Bonisque Suis Gtis Omnibus mandamus ut in De-
minici Communibus Festibus Proxm Gnæ Btæ primo vel pro-
ximeo abstine juxta Sui Cadentiam in Signe Celebrand
plis legni ac peremptorie Comparatis Ad Instantiam
Gnè Antonij Alberti Andreæ Laurentij et Josephi Fratr
Sullowskich Ad Luitos de Czarnomskie Cont
in Actis Manifti Inhærend Documentis Causam Prem
suffragan ac Massuibus fact sive faciend citant suppo
tuis Ad parad Antionis Orgla Hnas et Pueris
gradus paradque Condemnacoes bina primam in Jud
Crim Ploren alteram in Judijs Nris super Vobis Ed ob
tend et publicand ac parad Diei Remissionis ea
in Causa prolat[illegible] ad Judm Nrum adeitand id
ad videnc et audiend Eos ab Solucoem Summar Tri
nad Unius Mille Septingentor Symphoniæ Ad Crim
Ploren per te Gnad Czarnomskie in Vidual prohinc cessum
Statu Od Gnè Joanni Sullowskie fratrem suo Maiori Ad
Patrui Germano modo Simplici debiti Instrumt alter
nis Quinquagintæ Flor Pol pro elaboracoe Postanum
per Eund Ad Gnè Joannem Sullowskie Mod Zostrowskie
pro soluti utrorumq cum provisionibus provenien ac Ad
Juris Successi prout Stantia fata dicto Od Gnè Joannis Sul-
lowskie Latus respicien Sententiæ Judij Nri Spinzi Nri
Vero Reprobatoriæ Insecutionis Super Summam Mille Septin
gentorum Symphoniæ Servien Matthoe sue Coram Ad Crim
Ploren facti Citacoem et Causæ ad Judm Crim Ploren ad
Nrum Judm ad Remissionis Causam Nris Vos Frequenter
legis Subsepe declarati Per Sublatam bina Condemna-
tionem Super Vobis tam in Judo Crim quam in Judicio
Nro Obtentis poenas Scripturas exterit de id gl Juris

Juris erit decidi et sententiari Sitis Parituri et Judicii Re-
sponsuri Dato in Sieprc die 10ma Mensis Maij Anno
Dni 1791mo

MRG Produs Nicolaus Kowalski de Tuchowko Ce
et Juratus palam vit Quia ipse Citt Litt Sigillatt
Judicijs Tribus Plocensis in ~~Bonis~~ Sieprc celebrandis servientis
ratis talis (Inuiat) Edictt Consis praefatt Citt ad ad Bona
Jasionki die hodierna in Actu contenta detulit expo
posuit reliquit et de positione notificavit de quo Ejus
Relatio

In Cro Plocensi feria 3tia post Dcam Jubilaeam
proxa scilicet Die 17 Mensis Maij AD 1791.

Stanislaus Augustus Dei gratia Rex Poloniae Magnus Dux Lithuaniae Russiae Prussiae &c.

361

Nobis Illustribus Mus Clementi Nakwaski Succamerario Terrae Wyszogrodensis Ordinis Sancti Stanislai Equiti Bonorum Klempa et Sortium in Bonis Białłobrzegi Sitis Haeredi, Joanni Junior Rosciszewski Vexillifero Siepiensi et ex Pltu Plocensi ad Commissionem Generalem Varsaviensem Electo Nuntio Sortium in Bonis Siegismundo Jasochi Minowo Pluteta et Sortium in B. Białłobrzegi Haeredi, Ordinis Haeredi de Primis Bonisque vestris Gratis Omnibus Mandamus, ut in Trinis Communibus Tribus Plocensibus fratris prius vel proximius juxta Sui Cadentiam in Pltu Celebrandis pro ac peremptorio Compensatio ad Instantiam Illustrissimi ac Rndssimi Mathiae Rolitnicki Canonici Cathedralis Plocensis Commissionis Civiliter Bellicae Pltus Plocensis Commissarii Bonorum Niesłuchowo Praestimonialium Possessoris ac totius Illustrissimi Capituli Cathedralis Plocensis Bonorum Niesłuchowo Haeredum ac Sui vos inhaerendo Probationibus Suis Causam Pro Suffragare Citandi seu pro Suis ad Paratam Remissionem per Decretum Officii Camerariatus Granitialis Pltus Plocensis in Loco Campestri Differentiarum Inter Haereditatis Bonorum Niesłuchowo et Miszewo Murata Suum ad Judicium facti paratisque Fratres tam ex parte Actorum Coram Ill. Nakwaski et Lawski quam ex parte Vestri Coram se Actorum Suum ad Judicium Instituti Additorum ad Videndum et Audiendum Causam Pro intuitu Dislimitationis Bonorum Niesłuchowo Actorum Haeredis a Bonis Białłobrzegi Renovationisque Scopulorum ubi sunt et apparent ubi vero desunt, de noviter Erectionis, ad Ill. Succamerarium Pltus Plocensis seu Eius Officium remitti, et Eandem attentari, Respectu vero reddendi Calculi ex adempto Fundis Condissimi Judicii Sui aut Officii Camerariatis ad Fundum assignari, ac id quod Juris Erit Dandi &c.

Die haesterna Actum hunc pudenter prolatum.

Et Sententiam Sitis Itaque Firmo advenienti
tum et judlr ad hec et alia fusius Vobis Oretenus
proponenda Responsum Dat in Plocho die
Mensis Maij Ao Dni 1791mo

MR Providus Philipphus Marcyrilli de Sambo
Authus et Juratus palam rvit quia Ipse Citationem
Literalem Sigillatam pro Jure Tribus Plocen hic in
dicto Celebrande Servicie tenoris talis (Inserat) Edi
Cone Facta Citat. ad ~~bona~~ ~~Missewo Murata~~
Domumq Holendri ~~[illegible]~~ in eaq Kempa Com
Die hodierna in Actu Contenta detulit exportavit pos
reliquit et de positione reliquis Citatis in bonis Kem
Borowice et Missewo Murata notificavit de quo Ejus
In Cnd Plocensi feria IIa ut Dni Cantate pro Sa
Die 25 Mensis Maij AD 1791.



Stanislaus Augustus Dei Gratia Rex Poloniae etc.
Tibi G. Adamo Swieżyński de Prna Bonisq tuis qlter
Obus Mandamus ut in Trnis Communibus Trribus
Plocen Fra 2da prius aut proximius ab hinc in Płocko
Celebrand pnlter ac peremptorie Compareas ad Instan-
tiam G. Thomae Żółtowski olim Petri Filij Actis Qui te
Citat seu potius revificatione revificando Tibi Causam et
Actionem Judiciariam morte olim G. Petri Żółtowski sui
Actoris Parentis Interrupta ad Parata anteriores Trnos Parata
Decrum Injunctae Solutionis Summae Sexcentor Florenorum
Polonicalium una cum Provisione ac Marcis Parata Con-
demnationem in Trno Satisfactorio obtenta adcitat
ad videndum et audiendum te ad Solutionem Summae eiusdem
Sexcentor Florenorum Polon Scripta Manuali in Chomuntowo
Die Vigesima Prima Septembris Anno 1783 per te
in rem olim G. Petri Żółtowski actis Parentis Data assecu-
rata Decro Judicij Officij Crem Plocen Inter te ab una et olim Actoris
Parentem parte ab altera prlata una cum Provisione
ac poena lucta ac Marcis adjudicata Sententia Judicij
nri Stringi Solutionem eiusdem Summae cum Provisio-
ne ac poenis luctis et Marcis adjudicata demandari
poenas in Sublaonem Condemnationis et pro Contraven-
tione Decro super te Irrogari ac id quod Juris erit
decidi Lis pariturus et Responsurus Data in
Płocko Die 12. Mensis Maij 1791. Ao

NR Providus Valentinus Michalak de Cierszewo Actus
et Jurator palam rcit quia Ipse Citationem literat
Sigillat pro Jure Trbus Plocen hic in Płocko Celebrand Serenis
tenoris talis (Inserat) Editam Contra Jfat Citat ad
bona Miiakowo Die hodierna in Actu Contenta detulit
exportavit posuit reliquit et de positione notificavit
de quo Ejus Relatio.

Cp Plocen f. 2. pt Dni Jubilate pxa Scilicet Die 16 Mensis
Maij AD 1791.

Copia Citaonis ex
Pto G. Zołtowski cum
G. Swieczyński
1791.

Solut. g. 20.

Stanislaus Augustus Dei Gratia Rex Polo
niae etc

Vobis Gsis Stanislao Simoni Casimiro Jose
phae Gnosi Josephi Niesiełowski Consorti seu
utrisq Conjugibus Mariannae Virgini innuptae
Granczewskim et Gnosi ~~Josephi~~ Christopho
ri Granczewski Filijs et Filiabus et Vero
Gsor Josephi Granczewski et Cristinae Rako
wska Sortis Korytowizna in Bonis Rakowo
Sett haeredissae Conjugum Nepotibus de Per
sonis Bonisq Vestris gnaliter Omnibus =
Mandamus ut in Termino Condescensionis
in Bonis Rakowo Mente Decreti Terris Plocens
in Raciąż inter Vos Gsos Granczewskie et se Act
ab Una nec non Gsos Adamum et Simo
nem Rakowskie parte ab altera Sati Feria
Sexta pt Dominicam Jubilate per Judicium
Condescensurum determinata agitanae pttor
peremptoriq Compareatis ad Instantiam
Gnosi Gabrielis Rakowski a Gnoso Paulo
Rakowski pfatae et Gsae Cristinae Rakowska
nepote Sortis altius dictae Korytowska
Coheredo Jurisquesitoris Actae Qui Vos in assia
debita Cuj Vobis de Jure Competierit pstanae
Inhaerendo passerto Decreto Terri Plocens
injunctae adcitationis ac alijs Documentis
Causam psens Juvans Citat seu potius pt Mu
tatum Statum tui Gsa Josepha Granczewska
virginalem Cum Matrimoniali adcitat idq

ad Videnda et Audienda Vos ad attentandam
sam Sui Actis Cum Praefatis Gsis Adamo et
ne Rakowskie respectu Haereditatis Sortis
rytowska Simul et Vos Concernente ac alia
Interveniontiar Documentis enucleatar
bitam Sententia Judicij Nostri Stringi
obligari et id quod Juris erit Cum Vos Stat
decedi et Sententiari Datt in Raciaz Die
mensis Maj Anno Dni 1791

In R.G.V. Josephus Szczuzale de Sidlulei auctrus et Jurat
Rist se Cuncta literas Sigillatas pro Fmo Consilio
in ferrijs nominanda agitanda Celebrandae Sententiae tenoris Sequentis (Inserat) Edi
Praefatis Cit ad Bona Rakowo Die Hodierna in Actu
ta detulisse Expertasse posuisse Reliquisse et de positione
tificasse de quo Eiusdem Mtis Relatio

In Cto Plocensi idq Sub Celebratione Judicium fra 3ta pr
Inscriendis prima Scilicet Die Duodecima mensis Maij
Dni 1791mo

Solut fl. 2. fl. 3.

Stanislaus Augustus Dei Gratia Rex Poloniae 364

Vobis Mgus Mariannae de Bromirskie Mgu Joannis Kalszteyn Notarij Castren Koninen Consorti seu utrisq Conjugibus de Personis Bonisq vris grlter omnibus mandamus ut in Trmis Comminibus Trribus Plocen fra 2da prius v proximius abhinc in Plocko celebrandis grlter peremptorie Compareatis ad Instantiam Mgu Thomae Stubicki Actt. Qui Vos et quidem Consortem in Assistentia Mariti in haerendo Manifestationi suae factae sive faciendae citat idq ad videndum et audiendum Vos ad Instantaneam Extraditionem Documentorum ad Bona Paprotki pertinentia apud Vos haerentia stringi et Compelli, Litis expensas refundi ac id quod Juris erit decidi et sententiam Litis parituri et Responsuri Datt in Plocko die 13 Mensis Maij Anno Dni 1791mo.

Antedanej Bonorum Paprotki Haeredis

Mr Gr. Antonius Soboski de Sobowo Authus et Jurat Palam rivit quia Jpsi Citt literas Sigillatas Suae Trribus Plocen in Plocko Celebrandae Servitio Jungris Talis Inserat Edictum Cons. Citatt. ad Bna Rochny die hora in Actu Contenta detulit Exportavit posuit reliquit et de Positione notificavit de quo Ejus Relatio.

In Cro Plocen fra 2da pt Dni Misericordiae proxima Scilicet Die 16 Mensis Maij A D 1791

Solutio et Extrad. do

Stanislaus Augustus Dei Gratia Rex Polonie Magnus Dux Lithuanie, Russie, Prussie etc.

Vobis Jmis Romualdo Subjudicii, Paulo Judici de Trebus Visogrodiens Commissionis Civilis bellica ejusq Terra Commissarijs Fratribus mis Vobisq Jmis Kadlubowskim de Trnie Doniq Vris in generalitate universis mandamus ut in Trnis Communibus Trebus Stoczensibus 2da primi Juvenis abhinc in Radzięcin celebrandis prth ac peremptorie comparcatis ad Instantiam Mi Josephi Franciszki bini nmis Bolesta de Korzebrody Korzebrodzki Notarij Trnis Dobrinensibus ad dies Vobis vacante Jurisdictione tam Civilem quam Trnis Visogrodiensibus in fundamento Legis inhærendo Documentis Causam præsentem vestram citat ad videndam et audiendam Vos ad Solutionem Summæ Mille ducentor Nonaginta quatuor Florenor Polonor viginti unius pod Actis Civilibus Visogrodiensibus die tertia Mensis Julij 1790. Anno per Splendidum Plenipotentiarium ob Mcum Paulum Kadlubowski Judicium Trnis Visogrodiensium Vri Civilis Parentis ob Mcum Bernardum Korzebrodzki Subjudicii Trnis Dobrinensibus itidem sui ad Parentis inscripta et imposit per Eumdem M. Korzebrodzki Parentem sibi ad cessos una cum Provisionibus ab eadem Summa debitis et provenientibus per Sententiam Judicij nri Stvingi, pro nulliter illata coram Eadem Inscriptionem Manifestationem, causataq indebite ab officio Civili ad Judicium Visogrodiense Remissione pœnis affixis, ac id quod Juris erit cum decreto litium Expensarum refusione dicti Litis pendentis et judicio Respondendi Datum in Radzięcin die 30. Mensis Maj 1791. Anno Quem Vobis omnibus solvendum magis afficere videbitur.

M P Nicolaus Schodrodzki de Krasnem Podgrodzie Authus et Juratus Datam rei gestæ Judicio sitæ litis sub Sigillo pro Judicio Terrestri Visogrodiensi in Radzięcin celebrandis Sessionibus tenorio talis Jnserationis [illegible] ad ad bona Laborum [illegible] de Pertica et quia coram Jmis Romualdum Kadlubowski ad Aulam jam vero coram Jmis Paulum Kadlubowski ad Curiam in eisq Bonis sibi Utrasq Dei hereditarijs non reliquit et contenta Debitis ex portarum non reliquit et de possessione satisfaciendi de quo cuius Relatio Judicium Visogrodiense Sigillum Judicii Regnorum Dei Scilicet Die 31 Mensis Maij Anno 1791

Citantur JMci Kadłubowscy per M. Koziebrodzki No. 7.D. pro Jus Ploceę in Raciąż celebrandę 1791.

Sobis pmm. Antonio ven. Altaristæ mei Sierakowski Pocillatori
Sipiensi, Bartholomæo Falzki Camerario Trib. Ciechanoviens.
tum Jmci Mariannæ de Kanty Gi Josephi Sen. Altaristæ mei
Gtschowski Cantz seu Ultimi Congiarii de Rmis Bonis Gmi
gelli Obus Mandamus ut in Jmis Comburi Tribus Plura
fora 4ta Prius præmissæ ablime ex alternata in Kanty
Celebrand. pller Peremptorie Comparatis ad Jntantiam
Gi Barbaræ de Stępowskie primi ob Gi Laurentij Otti
nowski Burggi Plocen. Dni adversus Volt Gi Andreæ
Derańkowski Jtæ Burggi Cracov. Locatricis tum Barbaræ de
Jadowskie primi ob Gi Alberti Nitembski Secundi ad
Jdem vero Gi Andreæ Chmielecki Contra seu Ultimi Congiarii
Atq Andreæ Jacobi et Josephi Fratrum Inter Se Germanor
Edi Dni Voi Aequa Aspa Judicem unum Eadem de Lege
Sequenta Jnhærendo Decernendi Jnfrascripto Benedicto
Sua Die 25 mensis Xbris 1787 Anno Plato Actorij Cra
Plocen. Die 13 mensis maij Anno Fluenti Citatis ad
tum Majoris Sue facte vel faciendæ Citant Voi seu
Loco Te M. Falzki Eorum Bi Curiæ hanc in
Videlicet Ultimo ad Solutionem Summæ Unius
Ducentor Novem Aureor Stanislaj in Moneta Aurea
alterius Secentor Octuaginta Unius Grossi Quatuor
Millium Ducentor Sedecem Flor Polon. Eorum Denor
Cendi Suffi actor Ubi Citat adjudicatar et hucusq
non persolutar per Sententiam Jnfrascripti Jo
tionem Eadem Summam una cum petitione ab Acto Equi
Dni Cendi Jpsi Jnjungi Citis Expensas hac
fundi ac ad quod Juris Extiterit Voi Statui Sibi
Partium et Judicis Respective. Datum in Kanty
Die 10 mensis Maij Anno Dni 1791
ab Obitu Victoriæ de Chmielowice Lubieniecka et Ze
Meo Falzki.

Vir Marcellus Swiński de Villa Katarzynowska Thesaurarius
alias nihil unquam præter Citationem Literas Sigillatas prosidicys Tribus

Plocen in ~~Bodo~~ Raciaz Celebrand Seroien tenoris talis (in serm) edit ... pfat Cit ad Bonu Wierzbica Die hodierna in Actu ~~...~~ Contentia detu... exponendi ponit reliquit et depositione notificavit de quo Eju... Mlis Relatio

In Cro Plocen idq sub Celebratione Judicior Feria Sexta pt Dni M... nicendiae pxa scilicet Die 13 Mensis Maij Ao Dni 1791.

Ex Parte Chmielew
sky Cor S D et MM
Gluchowskie Falecki
et Sieratowsky Scitu
Citadnis
Copia

1731ma

[illegible]

Stanislaus Augustus Dei Gratia Rex Poloniae Ma-
gnus Dux Lithvaniae Russiae &c.

Vobis G.G. Mathiae et Hiacintho Kowalewskim
fratribus inter se Grnis de Prnis Bonisq. vris gltes
Omnibus mandamus ut in Juae Tribus Plocenae
fra 4ta prius aut proxius ab hinc juxta sui Ca-
dentiam ex alternata in Radaz Celebranae pltes
ac peremptorie Compareatis ad Instantiam Gsi
Joachimi Kowalewski Actu qui vos Inhaerenae
Maoni Authenae facto ac Alijs Documentis Cau-
sam praesenae Juvanae Citat idq. ad videnae et Audi-
enae vos ad Comportaonem tam Contractus Intu-
itu Resignaonis Sortis in Bonis Rostkowo
Sittae inter se Actu abunae et vos Citato Pte ab alte-
ra Initu et Conscro quam Decri Condrlis in
fundo Bonor Rostkowo per Gm Mathiam Star-
zewski protunc Burgae Crenae Plocenae robore
Decri Episae Judicij Crenae Plocenae Prolati per
sententiam Juae Vri stringi quibus Comportato
praecipue praemisso Contractu per Te Citato G. Ma-
thiam Kowalewski in Alium perscripto et so-
lummodo in Prnam sui Serviene permutato
uti cum Injuria ac praejudicio sui Actu subsecuto
Cassato Te G. Hiacinthum Kowalewski vigore pralle-
gati Contractus Resignato suum Actu et G. Mathiae
Kowalewski Confecto ad Recognioneum Donaonis

1791.

In Cro Plocen fra 2da pt Dni Rogacionum pro
scilicet Die 30. mensis Maij AD 1791

super predicta Sorte Bonor Rostkowo subsequ
Adigi exdivisionem suprafatae Sortis tam Pa
nae qm a pnominato G. Hiacintho Kowalew
acquisito se Acto erga hunce G. Mathiam Ko
lewski aequaliter respiciens Injungi seu pot
in Ordine pmissor Condnem ad Bna Memora
Rostkowo Assignari ac id qd Juris erit decidi
sententiari sitis Parituri et Judlter responsu
Datum in Racąż Die 20. mensis Maij A
AD 1791
MRG. P. Paulus Borzewicz de Borzewo Authus
ratus Palam rvit quia Jpis Cito literato Sigillato
Trribus Plocen in Racąż Agitans Servien Ten
Sequens Inserat Edito Cone pfato Citato ad Bna Ros
Die [illegible] Anni Currens detulit Exportavit pos
reliquit et de Posione notificavit de quo Eius Relao

G. G. Kowalewski
per G. Kowalewski
pro Jure Trribus
Plocen in Płońsko
Celebrante

Citant

1791

Stanislaus Augustus Dei Gratia Rex Poloniae Ma
nus Dux Lithvaniae &c.

Vobis Infidelibus Eyzer Jakowicz Lipman Mar
kowicz et Gutman Jachymowicz Judaeis et Mercatori
bus Plocen. de Prnis rebus ac Summis gltr Omnibus
Mandamus ut in Judicijs Tribus Plocen. feria 2da
prius vel proximius ab hinc juxta suam Cadentiam in
Plocko Celebrandis pltr ac peremptorie Compareatis Ad
Instantiam Gnosi Adami Smolinski Actu Qui vos
Inhaerendo Scriptis Manualibus Citat idq ad viden
dum et audiendo Vos et quidem Infideles Eyzer Jako
wicz et Lipman Markowicz ad Solutionem Summae
Quinquagnita Aureor Hung. Scripto Manuali Die 8va
Mensis 7bris Anno Elapso 1790. in rem sui Actu
Dato assecuratae Vos vero Infideles Eundem Eyzer
Jakowicz et Gutman Jachymowicz ad Solutionem Summae
Quadragnita Aureor Hung. Itidem Scripto Manuali ie
19na Mensis 9bris Ao Eodem Dato assecuratae per Sen
tentiam Judicij mi Stringi Solutionem instantan
tanean Eadem summar. una cum provisionibus a
Trnis Solutioni praefixis injungi litis expensas refun
di ac id quod Juris erit decidi Citis parituri et
Responsui Dato in Plocko ie 16. Mensis Maij
A.D. 1791.

Ill. Providus Valentinus Michalak de Cierszewo Authus et Juratus
palam rvit quia Ipse Citationes Literas Sigillatas pro
Jure Tribus Plocen. in Plocko agitanda Servien. tenoris
talis Inserat. Editas Con. Praefect. Citatos hic ad Civitatem
Plock domumq Infidelis Eyzer Jakowicz die hodierna
in Actu Contenta detulit exportavit posuit reliquit
et de positione reliquis Citatis in domibus eor. notificavit
de quo Ejus Relatio

Ex Plocensi f. 2. pt Dm Jubilate pxa Scilicet die 16 Mensis Maij A.D. 1791.

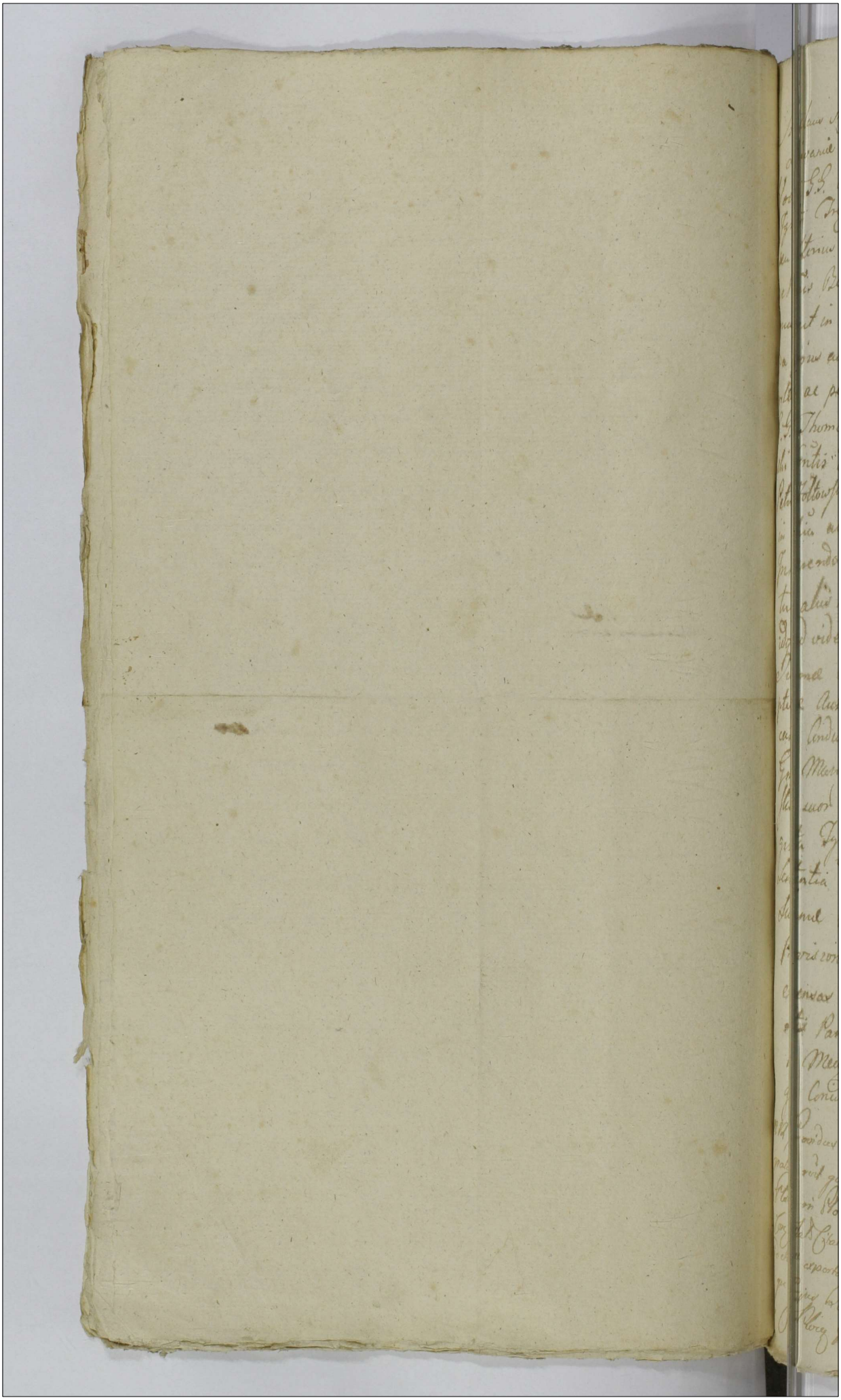

Stanislaus Augustus Dei Gratia Rex Poloniæ Magnus Dux
Lithuaniæ etc.
Nobis G.G. Mariannæ de Kowalewskie primo thori Gri
Ignatij Trębiński secundi adpresens vŏli D. Thomæ
seu alterius nris Niedrotki alias invicem Conjugibus
de Prnis Bonis q̃ ac Summis vris alter vbus manda-
mus ut in Frīs Communibz Limbus Loci Fra seun-
da prima aut quarta abhinc in Ploco Celebrand
rter ac peremptorie Comparentis ad Instantiam
G.G. Thomæ Zoltowski ac Mariannæ S. Pcti Unien
sli Centis atq; Catharinæ Virginis olim Sor Mariannæ de Cachorowskie Gri
Pcti Zoltowski ~~Conjugum~~ Filij ac Filiæ Aud Qui vos
in apiã ab utring cum eadem de Lege requisita
Inhærenda mandem sua Authea facta seu faciendo
tum alijs Documentis Causam p̃sens Juvanz Citand
dã ad videnda et Audiend vos Citos ad Solvendam
Summam Centum Octuaginta florenorum Pold Inscri-
ptione Authea In Fro Ploceñ Fra Quinta post Domini-
cam Conductus Paschæ 1783mo Anno per te Actum
Gm Mariannam Niedrotkin Gri Mariannæ Cachorow
skie suor Aud Matri in Summa Trecentor Quinqua-
ginta Flor in Bonis Trębino ~~Pleno~~ Specificatis hærenti
Sententia Judicij mi Stingi Solvendam p̃fatæ
Summæ Centum Octuaginta florenorum Pold una cum
Provisione ab ultima Quietatione rite p̃standa litis
expensas refundi ac id quod Juris erit decidi.
litis Pariter et Respective Datã in Ploco Die
12 Mensis Maij 1791 Aõ ac Consortis seu utrorum
que Conjugum ~~tam Catharinæ Virginis~~

Quibus Præmissis Valentinus Michalak de Cierszewo Authea Capitaneus
valam rit quia Ipse Citationem literal Sigillat et Juxta Inhæ
Statum in Ploco agitantes Servicij servijq; tabl. Jurisdict. Edictam
Ter Usitat Citat ad Cona Trębino die hodierna in Actis Conscripta
debuit oportuit nouit reliquit et de mandato notorii de
quo Ejus ha Relatio.
Ex Curia R.P. vt Dñi Jubilate prã Scribit Die 16 Mensis Maij



Stanislaus Augustus DEI Gratia Rex Poloniae
Magnus Dux Lithvaniae etc 370
Vobis GG Josepho Chrzanowski furto notato
et Sophiae Rosciszewska Conjugibus de prnis
Bonisq vris gltr omnibus mandamus ut In
Trnis Trribus Plocen F.3: prius vel proximius
ab hinc Insiepre juxta suam Cadentiam
Celebrandis pltr, ac peremptorie Comparea
tis ad Instantiam GG Antonij Borowskij
BC Plocen anteacti Gregorij Zglinicky
moderni Sortium Bn Zoltowo Zulki
Zegadty ac Szafosty Haered in Laurentij Ga
spari Zglinickich Pauli Malanowski Flo
riani Lukoski Antoninae Borowska Vir
ginis Innuptae G: Burgrabij filiae nec non
agnethis de Uminskie Gsi Joannis Zglini
cki Contis ad Qui vos In assa de lege requi
quisita In haerendo Querelis Suis Coram
authis Rni facit Citat ad videnae et audi
enae vos Gsos Chrzanowskie Conjuges non
ad Implendo Contractui Inter G: Burgra
bium Sortium in Bonis Zoltowo Zulki
Zegadty ac Szafosty ad et GG Chrzanowskie
Cit non ex obligatione sed ex Tertio mani
pulo dimissam Conscript Sui ad Gsi Burgra
bij Cum filia expulsionis, per G: vero
Gregorium Zglinicky a pdicto Gio
Antonio Borowski BC Plocen Sortium
Bn Zoltowo Zulij Zegadty et Szafosty pt Intro
missionem vigore Transactionum respectu
Haeredit earunae Sortium aquisit dispotice
tractationis Possessionis denegationis Secu
ri at framea G: Zglinicky moderni Haere
dis Convulnerationis laesionis Diffamatio
nis Honoris Prostitutionis Baculis Concussio
nis.

verbis Indecentibus tractionis aditus ad Possessionem
pdict Sortium expeditionis Cum Baculis ad Con
cussionis Inflictionis et vita privare Conatio
Honoris et Bonae famae Carptionis prvatio
Sua multis ~~mu~~ repleta punctis Indebite Circumscri
ptionis poenis ad mentem legis puniri Con
tationem Contractus Instantaneam dem
dari raone n ad Impletionis Contractu
nis ad mentem legis Irrogari ac Id quod Ju
erit decidi et Sententiari per Citamini Da
In Siepre Die Undecima mensis Maij
179[illegible]

M. R. G. Providus Michael Jaworowski de Choicin Authus et Ju
Palam rvit Tenor Ipso Cit Literalt Sigill p Jud
Plocens in Siepre Agitand Servien Tenoris Te
(Inserets) D[illegible] Cens p Sall Cit ad Bona Tu
Die hodierna in Acta Contrita detulit exportavit
et reliquit et de positione Notificavit de quo Ejus Relatio
Jm Gro Plocens fra Secunda post Dcam Cantate pxa
Die 23tia Mens Maij Anno Dni 1791mo

Citantur J. G.
Chrzanowski
per G. G. Boro
wski B. C. P.
et Zglinickie
ac alios
179[illegible]

Stanislaus Augustus Dei Gratia Rex Poloniæ Magnus Dux Lithuaniæ etc.

371

GG Antonio Borowsky Burgrabio Cracov Woiew Franciszko Kurowsky Adamo Zyliń
Matthiæ Sulkowsky Josepho Mosczenski Matthiæ Zyliński Petro Zaremby Lu
Borowsky de Personis Regni vestris Gratiose only mandamus ut in Jurib Pertibus
eum Prætiæ Stiarum vel Plenius absque in Sup Sieym Celebrand pertraxerit
ne Comparendo ad Instantiam Perfidi Agnifidei Ledeh Graynarius Adv Sui
in hæredo macon Jud vel Juramd Citat idy pro eo Quatenus vos Quotas
quid tu G Borowsky 15 Cz Woiew quadraginta Quinque florenos tu vero G Kurowski
decem florenos tu G Adame Zyliński duos florenos et quatuor viginti quatuor tu
Sulkowsky florenorum Ducum et grossos 22 tu G Mosczenski triginta octo florenos
tu G Matthiæ Zyliński quinque florenos tu Zaremby Octo florenos tu vero G Lu
Borowsky quatuordecim florenos Polon pro Ligaturibus Quotatis persolvi
et realiter enumeratis Citationis Jus Citationis adviden et audiend vos
Solutiones Quotarum dupeneis et Expensarum Sententia Judicij Nostri Diffi
nitiva assignari ac subsequi Juris erit Delidi et Sententiari
Rei Citis Imo peritum et Juder respondere Dat in Sieym die 25ta men
May Anno Dñi 1764 Regni Nri Ignatio Białłozurskie G Tu G Białło
zurski Triginta Quatuor Florenos Pol

Mlk GB. Stanislaus Sawinski de Miedzewo auctus et
rad Palam erit quia Pro Citd literato Sigillato G Jud Citd
Locum in Sieym Celebrandis Seriem Tenoris Sequen
Universalis Edicti Cz Stati Citati et quidem Com GG Borowski
Ubna Ziuli Com vero GG Białłozurski et Rowiczewski
Ubnæ Romanow Com demq GG Zglenicki Zaremski et
Borowski ad Ubnæ Zglenicæ Magna Omnes Dñi Indelenna
in Actu Contenta detulit Exportavit quenit, relegit
De Decisione Epis Citati notificavit de quo Epis Relatio
Pro Locum hac Vta pt Dñi Cantate proxa scribet
die 24 mens Maij A D 1764

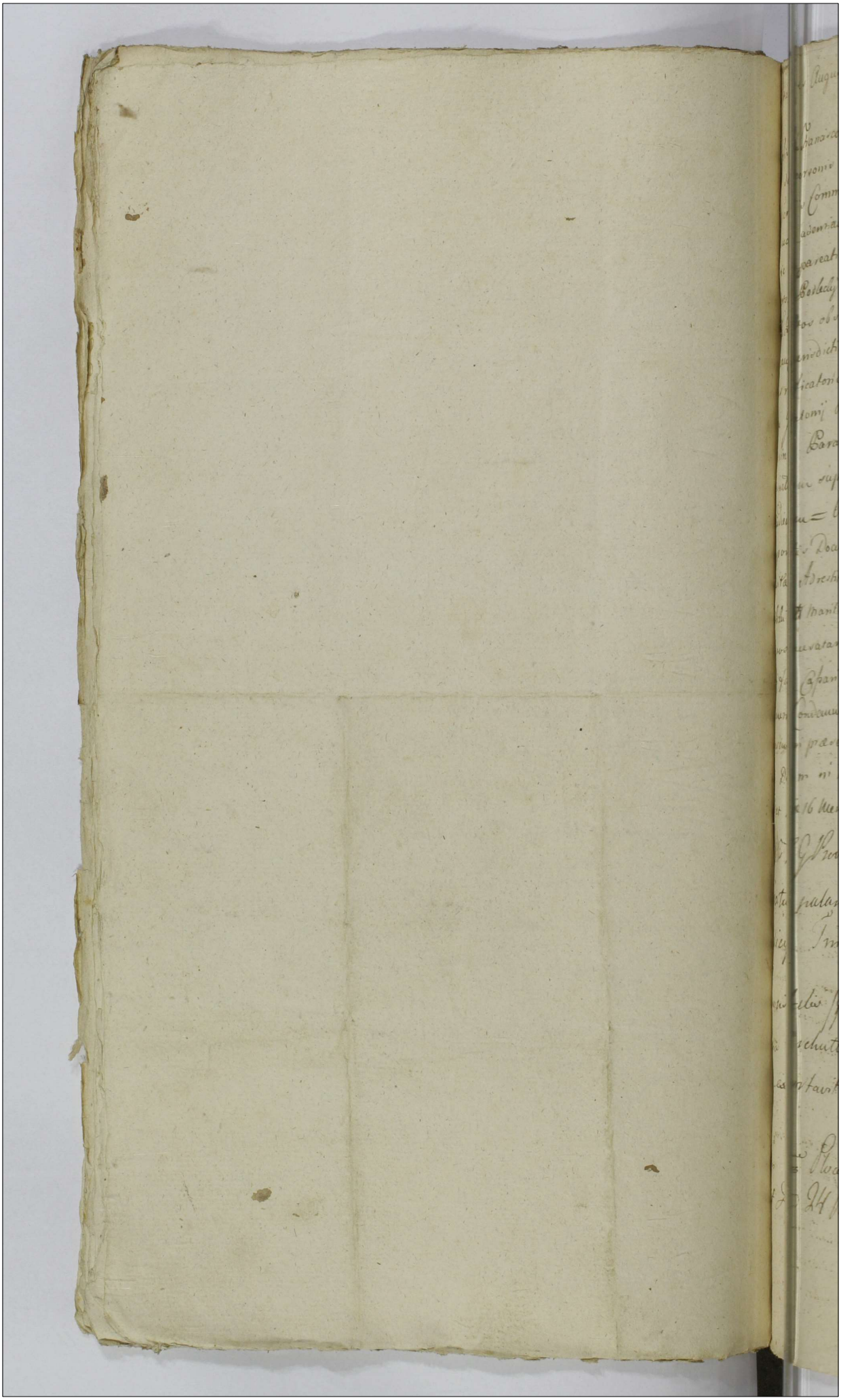

Stanislaus Augustus DEJ Gratia Rex Polonia etc.

Nobis GG Francisco Krocewski et Marianne de Janowskie Jmicem Conjugi
de Cervonis Dominque bestie gnlis omnibus mandamus = Vt in
Terminis Communibus Terrestribus Plocens Feria Secunda justa =
quam cadentiam in Płonsko Celebrandis Personaliter ac Peremptorie
sic Compareatis Ad Instantiam pos. Annae de Molskie olim Gri
ntomj Bodeckj Contra Relictae Viduae Matris tum Laurentij Filij Bodeckich
Rr. Quibus obviabuta Fata mi Notarij Terris Plocens Visogwdien
sem Jurisdictione Loci Ejusdem ad Propinquiora Forum Illud seu po
ius reverificatorie revisificando causam dilationem Judiciariam morte
ni Jo Antonij Bodeckj Actr Illanti Interruptr. = ad Paratos Anteriores
minor Parata Decreta, Paratam in Termino Condescensionis Cori
natidnem super vobis Obtentis et Publicatis Adeitant Audiendum
Audiendum = Auricomia ad Comportationem Documentor = Dein
Comportatis Documentis Revolutag Donatione per vos abincompetenter
Rita = Adrestitutionem Sortis Krocewizna juni heredis Rr. Jo Antonio
Bodeckii Actr Marito subiecta, Tumquoque refusionem Litis Expensarum
vos causatarum Sententia Judicij nostri stringi Donationem in rem
stri facta Casari, Sortem cum Reddendo Calculo restitui, Reos in Su=
mionem Condemnandi super vobis catendi Aid quod Juris Erit Decidi
Sententian praevem Sitis Primo Advenien Paituri Justi Respon
Datum in Płonsko Feria Secunda post Dnm Jubilate prox
Scat Die 16 Mensis Maij 1791o

Illis Rr Gbus Predus Petrus Mirowski de Syrki Author et
Curator palam Fuit Juxta ipsor Citr Literas Citr Ligitatr pro
Judicijs Imbus [illegible] Terrestr
Citr Citr ad
Citr Citr ad
Citr Citr ad

GG Kruczewscy per
GG Podleckie pro Judicijs
Tribus Plocen in Płonsko
Celebrand Citantur
1791 09

...islaus Augustus Dei Gratia Rex Poloniae Magnus Dux Lituaniae Russiae
...ae &c.

Synagogae Judaeorum Drobinensis de personis bonisque Vestris quibus omnibus manda
...us ut in Trinis Communibus Tribus Plocensis Juxta Suam Cadentiam Ex alternata in
...cko Celebranda praeter Unum ac peremptorie Comparentes ad Instantiam Illustris Admodum Rndi
...lberti Dmochowski Ecclesiae Rosciszewiensis Praepositi Acta Quivis Inhaerenda Inscriptioni
...m Actis Authenticis Rni Rntae ac Maioni facta tum Documentis Causam praesens Evincen
...us Citat Seu potius Ad Indilatam Exolutionem Census a Summa Ecclesiae Rosciszewiensis In
...pta ab Ultima Quietatione Retenti per Sententiam Judicij Nostri Stringi poenas In
...lationem pressus Inogari litis Expensas refundi ac Ea quae Juris Erunt Statuj Decidi
Sententiam Sitis Tmo Adveniens pariturum et Judicatum Responsurum Datum In Plocko Die
...lia Maij Ao Dni 1791mo Et ad paratam Anteriorem Terminis et Juris gradus pa
...is Condemnationem hac in Causa obtentam et publicatam Adcitat.

Rsp. Bartholomaeus Matczak de Wysochowo authus et Juratus
...lam vit quia ipse Citatus Litis Sigillo per Judiciis Tribus hic in
...tocko Celebranda Serviens tenoris talis Inserat Edictum Cum praefatum
...tum ad Oppidum Drolin ~~Prosen~~ die hodierna in actu Contenta Detu
...t exportavit posuit reliquit et depositione notificavit de
...o ejus Relatio Et Prosecutamque ibidem Sitis

...Cro Plocensis idque sub Celebratione Judiciorum Fra 4ta post Dni
...isericordiae proxima scilicet Die 11 mensis Maii Ao Dni 1791.

Citatur Synagoga Judaeorum
Drobinicensis per Rndum Dmo
Chowski Praeptum Rescissoria

1791mo.

Solud Sig 20.

Stanislaus Augustus Dei Gratia Rex Poloniæ &c

Vobis Illi et Mui Theodoro ac Carolo tum Joanni Commissario Civili
ter Substituto ac Tribunalis Plocensibus Fratribus nostris Vestra
nis Solutelicium de primis bonis, bustis, glebis omnibus mandamus
ut in Trino Communibus Tribus Plocensi fro 2do primis aut proximis ab
hinc in Diebus celebrandis, plebi ac peremptis Compareatis, Ad Instantiam
am Jm. Cajetani Mlicki Clois Sieprunensis Vri. d. Stanislaj Equitis
ob M. Michaelis Mlicki quondam M. Antonij Mlicki Notarij Trini
Plocensis filij sterilitier decessi Fratris Patruelis ac Trinorum Natalis
Ab hinc bos mihi eodo Maombus suis Actis facto relationem Citat, seu
protuli adparatos anteriores Trinos, paratum injungere ad bona Mobilia
Condescensionis Decretum, paratamq Condemnationem in Trino cuius Condnis super
vobis obtentam loco pagendo Executionis, ad Inuidentiam Arbitratus de
sti hoc in negotio ex Connectione cons de Act Instituti, vel e Conversa
Inscriptionis sui Act cons vos formandæ aditat ifg ad hic eneq et
audiendæ = Decretis super vobis pro Contraventione Injunctis ad
bona Mobilia Condnis Decreto ob contumaciam vestri non effectuato
adequatis pœnis, in Ordine cuius Decreti Executionis, Condescensio =
nem iteratam ad fundum dictos bonos Judicij sui aut Cpis Officii pro
Capsato tempore determinari, duo in Trino Condnis Capitanatu Comper
tas nem Omnium et Singulorum Documentor Substantialium Mlicia =
rum enucleantium tumq Summas olim M. Ludovici de Czapelic pri
mi ob M. Stanislai Zalęwski 2di impost ob M. Antonij Mlicki
Notarij Trini Plocensis 3tii dimi voti ob M. Jacobi Sokolnicki Tribu
natus Cluidantium apud vos hucusque, necnon Regestri rei mobilium
Inventarioq ac Summas facti prominati ob M. Antonij Mlicki decessi
lis p Cancellariam de Czapelic ultimo voto Sokolnicka defecturæ con =
scripti, ac Cadivisionis Substantiæ Czapciana et Sokolnicyana Inter
vos condita iniungi, quibus comportatis discussis et Resolutis duitaxat
bus scriptis Reversalibus ac Regestro Rerum mobilium defecturæ con =
scripto, aliisq quibus Officiosis Actibus nec prejudicio subsecutis non attentis
ad Executionem rerum mobilium presentanda Argentariæ Summarumq facti
olim M. Antonij Mlicki decessi p vestri Parentes pie in tum matrimonium
Cumpatos una cum Augmentis usu ac fructu pro Re dui Act compelli, Documen
ta Omnia Consolationes ac Regestra ad Substantiam Mlicianam sedi Regulandæ
extradendq mandari, Pretensiones omnes et Singulas tam ex Documentis per
vos comportandis, quam Inquisitionibus p. d. opportune videbunq; ifq edendis

Apparibiles bonificandas censeri, poenas in Sublationem Condemnationis
hoc in negotio super vobis obtentae Irrogari, ceteraq pro Exigentia
Legis ac justitiae et ad Contenta anterioris Termini Dicti et Sen-
tiari. Sitis itaq Pariturri et Responsuri. Datum Plocae die
Mensis Maij A.D. 1791mo

MRSP. Praenotatus Misiak de Mokrsk, auctoris et Jurati palam
Quia Ipse Cum literatus Sigillatus pro Jure Tribus Plocen in
Agitatione terrarum Tenoris Talis (Jurarum Edictum Cum Officio Cum ad Vo
Matachowo dicti hodierna in Actu Contenta Detulit Exportavit
mit Reliquit et de posteriore [illegible] Bonis Sokolniki et Kor
Notificavit de quo Epis Relatio

Jurisdictio Plocen feria 3ta post Dominicam Jubilate pro ut licet
19 Mensis Maij Ao Dni 1791mo

Stanislaus Augustus Dei Gratia Rex Poloniae Magnus Dux Lithvaniae &c.

Vobis Gsis Thomae Antonio et Lucae ~~Borow~~ fratribus inter Vos Gnis Borowskim de pnis bonisq vris qlter obus mandamus ut in Trnis Communibus Trbus Plocen feria 3tia prius vel proxima in Siepre Celebranda pltes Etnae ac peremptorie Comparentis ad Instantiam Gsor Lucae Wilewski et Helenae de Borowski Invicem Congum Actorum Qui Vos et quia Consors in assia Mariti inhaerendo Maoni Authae facti seu facienda Citant idq ad videnda et audienda Vos, non attentis quibusvis Actibus et Transactionibus Inter Vos Citati uti cum Iniuria et praejudicio Suae Actricis subsecuti quinimo eisdem sublatis, ad Solutionem Summae quae et quanta Se Acti in vim dotis de bonis tam Paternis quam Maternis Concernerit Sententia Judicij Nostri Stringi extraditionem rerum Mobilium fatis olim Suae Acti Matris derelicti in se Acti erga Vos aequaliter devoluti iniungi seu potius in ordine facilius adinveniendae dotis Se Acti respicien Condescensionem ad fundum bonor Białoskory et ~~Bia~~ Węgrzynowo cum transferenda de bonis ad bona Jurisdictione assignari idq omne quod Justitiae ac legum dispositiones denotaverint Contra Vos Statui, Sitis Parituri et Judlter responsuri Dati in Siepre Die 23 Maij 1791. Anno.

M R G P Matheus Skubałowski de Białyszewo Authus et Jurati palam rit quia ipse lit literas Sigillati pro Jud Terribus Plocen in Siepre agitandae Servien tenoris talis Inseratur. Sdiet conc Stati lit ad Bona Węgrzynowo Die hesterna Actum hunc pendens De tulit Exportavit Ponit Reliquit et De positione notificavit de quo eius Relatio

In Cro Plocen fra 3tia post Dominicam Cantate pta Scilicet Die 24 Mensis Maij Anno Dni 1791.

Stanislaus Augustus DEI Gratia Rex Poloniae &c. 376

Vobis Labsis Mathiae Advocato Villae Regalis Maszewo ac toti Ejusq Villae Catervae tum Valentino Szymanski Ovillatori Crimine furti notato de Personis Causa infra sera Bonisq vestris qualiter omnibus mandamus ut in Trnis Communibus Trribus Plocen proxime in Plocho juxta suj Cadentiam celebranda pltr et peremptorie compareatis ad Instantiam Instigatoris Judicij nostri Ejusq Delatorum Mei Jacobi Miszewski Venatoris Przasnen Bonor Regalium Biatta et Maszewo Tenutarij Possessoris Domini tum Gnosi Joannis Chmielinski Eorundem Bonor Economi Actt. Qui Vos ad paratam Causam per Lbsum Szymanski suum ad Judm institutam sive etiam suj Actt. inhaerendam Mandamus factae vel faciendae Citat ad videndam et audiendam et quidem Catervam Subditorum Villae Regalis Maszewo ad instantaneam Statuitionem Lbsi Valentini Szymanski Ovillatoris (qui apud Vos praesenti Citatione ad decisionem finalem Causae Arrestatur) uti Crimine furti Notati stringi, ex Statuto vero libera confessata excipi, jam autem considerata per Inquisitiones (Ovium et ex Grege Actt per Lbsum Szymanski in Biatta pastorum furtivo modo in Alios locos plus 110. per te Lbsum Szymanski in Alios locos scilicet Ovillatoribus propinquioribus extraditione, Non nullorum pro Commodo suj Conversione occisione, Aliaq Crimina inquisitione probanda perpetratione ac Damni in Grege sat Notabilis causatione probatione Poenis ex demerito emicantibus Criminalibus mulctandae fore censere Objecta per te Citt in Termino imposita attenta explicatione et emendatione pro nullis censeri, Actusq laesivos eliminandos judicari Damna et litis Expensas solvendi caetera pro Causae istius exigentia decidi et Sententiam

Sitis paritur et Responsum Datt in Płock Die
14 Mar. 1791 Anno.

M. R. P. Michaelis Wroblewski de Milodroz Actus et
Juratus Palam vit quia ipse Cit. Literas Sigillat. pro
Judicijs Terrestribus Plocens. tric. in Płocko Celebrand. Sen-
tentiae talis = Inseratur = Edit. cons. Fuit Cit. ad Bon.
Masiewo Die hodierna in acta Contenta. Detulit Exp-
tavit Ponit Reliquit et de Positione notificavit de
Ejus Relatio

In Crto Plocens. idq sub Celebratione Judicionum
bathe pro Scilicet Die 14 Mensis May Anno
mini 1791

Stanislaus Augustus Dei Gratia Rex Poloniae Magnus Dux Lithvaniae &c.

Vobis GG. Alberto Biedrzycki et Apoloniae de Bromirskie Invicem Congibus de Pnis Bonisq vris gltr Ombus mandamus ut in Trnis Combus Trribus Plocen fra 3tia prius vel pxius juxta suam Cadentiam in Sejpre Celebranda pltr ac peremptorie Comparcatis ad Instantiam G. Antonij Myslinski Actu qui vos et quiq Conten in Assia Mariti Inhaerenda Maoni Authe facto Citat ad videndum et Audiendum ~~vos~~ raone per vos Possidenda Sortem in Bonis Kgsice Sittam sui Actu Haeredito modo Obligato Inseminaonum tam Hiemalium qm vernalium non bene Cultis Agris ac non in Ea quantitate prout in sui Receperunt Possessionem Reseminaonis Aedificior Contractu Obligato reparare Assecurato non reparaonis per idq supine devastaonis sepimentor Collectionis et Combustionis Aliorum non locaonis Panis Condignis mente legis deseris Affici Bonificaonem Omnimoda pstandam Injungi seu potius in Ordine pmissor Condnem ad Bna Kgsice Assignari idq qd Juris erit statui decidi et sententiari sitis Parituri et res Possessuri Datum in Sejpre Die 20. mensis Maij AD 1791

MRGP. Martinus Rogowski de Krajewice Magna Authus et Jurato Palam rvit quia Ipso Citt literato Sigillato p Jua Toribus Plocen in Sejpre Celebranda Servien Tenoris Sequen (Inserat) Edito Cons pfato Citato ad Bna Kgsice die hesterna Actum hunc pce Dene detulit Exportavit posuit reliquit et de Posione notificavit de quo Epis Relao

In Cro Plocens fra 3tia pt Dni Cantate pra sicla
Die 24. mens maij A D 1791

...nislaus Augustus Dei Gratia Rex Polonie etc.

...Gh Francisco Kroczewski et Marianna de Janowskie Jmicis Conjugi-
...s de Personis Bonisque eorum gnlis omnibus mandamus = Vt in
...suimis communibus Terrestribus Plocens Feria Secunda prima et
...xi mus juxta vsuam Cadentiam lege descripta in Plonsko celebrandis
...gnaliter ac Peremptorie Compareatis = Sub Jnstantiam Jsc Anne
...Molskie olim Gri Antonij Podlecki Contis Relicte bidue Matris tutri
...rentij Filij Podleckich Actr Quivis ob subsecuta Fata mei Notarij
...is oCreq bisogrodien vacaru Jurisdictione Loci Ejusq ad Propin
...ius Vorum Ctaut Sumptuu revisicatorie revisicando, vobis cauvam d
...ducu Judiciariam morte olim Gri Antonij Podlecki Actr Maritj Juter
...tã ad Parator Anteriores Terminos Parata Decra Adcarnd advidenes
...idenes = Prodeponendo Calculo ex sorte Selczyzna in Bonis Ar
...owo Podębne hereud sub Jur Advitalitium olim J Antonii Podlecki
...Maritt per Primevam Contem subiecti. per vosvero Actr Vand e
...e Memorati olim J Antonij Podlecki in Possessionem vestri Adempti
...mo Solutione Summe Centum Florenorum Polonicalium una cum pe
...ne, exaltera Sorte nuncupata Selczyzna stante Possessione premissi
... J Antonij Podlecki Actr Maritj deportatae = Sententia Judicij Vestri
...qi. Condescensionem in ordine deponendi Calculi Assignari Ac id quod
...silice evit Decid. et Sententiari prevenit Pti Terminu Advenienes
...turi Judicialiter Responsuri Datum in Plonsko Feria Secunda
...a Jubilitr prima scilicet Die 16 Mensis Maji A.D. 1791

...Gh Produs Petrus Mrozowski de Lyski Cathus et Ju-
...tus publicus Regius Quis ipse Citr Litr Sigillatr et Ju-
...ribus ~~Bonorum Bonis agitatr~~ universis tenoris talis Jnnotuit
...Citr Comr Psatr Citr ad Bona Archutowo Die hodierna
...Actu contenta detulit exportavit possuit reliquit de pre
...su notificavit de quo Gnis Relatu.

...n Crto Plocen Feria Tertia post Dnicam Cantate
...a scilicet Die 24 Mensis Maji Anno 1791.

GG Kroczewscy per
GG Podlechie pro Iu
dicijs Trribus Płocen
ni Płonsko Celebrandis
Cantus
1791 Ao

Stanislaus Augustus DEI Gratia Rex Poloniae Magnus Dux Lithvaniae, Russiae, Prussiae etc.

Tibi Gso Przedwoiewski de Prna Bonisq tuis in generalitate universis mandamus ut in Trnis Communibus Trrbus Plocens fra 2da prius proximiusve abhinc in Raciąż celebrandis prltr ac peremptorie compareas ad Instantiam Ingnis Judicij [illegible] nri Ejusq Delatorum Mci Josephi Francisci Bolesta Koziebrodzki Notarij Trris Dobrinen Dni tum G. Ignatij Czerminski Administratoris actd. Qui Te insistendo Querelae illatae vel inferendae citant ad videnq et audienq Te ad omnimodam Labsor Petri Mnlis ac Contis ejus Mariannae sive alterius nnis Subditor (: qui praesens Citne tanquam ossi Aresti methodo apud Te manendi praecustodiuntur :) statuionem instantaneam stringi, quos Statutos et praesertim Conten pro concussione pueri boves via strata pellentis nulla ex raone, Gsi vero Czerminski actd opponentis perltros Labsos verbis laesionem significantibus affectione, et dein per solum Labsum Petrum Mlen Lapidum injectione poenis condignis nempe Justibus castigandos sententiari, Gm vero Przedwoiewski Dnum pro non praestita imo recusata de Eisq Labsis adimpleri omino debita satisfactione poenis seorsivis utpote prlibus et Crumenalibus reprehendendum censeri, ac id quod Juris et Justitiae erit arbitrari Sis pariturus et judltr Responsurus Dat in Raciąż die 30. Maj a. 1791.

M R G P Nicolaus Schodowiak de Kraszewy Podborne Authus et Juratus palam rit quia Jpis citaonis hilerus Sigillat pro Jeq Terribus Plocens in Raciąż celebrandis Serviens Senoris Calis (Inscratus) Edit cons Ffed Cid ad Bona Kraszewo Gaeretty Dei hodierna in actu continetur Detulit Exportavit Posuit reliquit et de positione notificavit de quo eius Relatio

In Cro Plocens fra 3tia post Dnicam Rogationum pro Scilicet Die 31 Mens Maij Anno Dni 1791

Citatur G. Przedwoiewski
per M. Kozłobrodzki N. T. D.
et G. Czerniński pro Jua Ibus
Plocen. in Raciąż agitanc.
1791.

Stanislaus Augustus DEI Gratia Rex Poloniae
Magnus Dux Lithuaniae Russiae Prussiae

Tibi Gnoso Antonio Mislinski Sortis in Bonis Ksiecia
in Palatinatu Plocensi Districtu Supersonae Heredi
Personae Causae Infra scriptis Bonisque tuis Gnalitatis Omnibus
Mandamus ut in Terminis Communibus Terrestribus Plocensi
Districtus Supraeni in Cadentia in Sieprs Celebrandi pelter
Citationem ac peremptoriae Comparere ad Instantiam Generosorum
Poloniae de Bromierskie Olim Generosi Alexandri Bromierski
Filiae Generosi Adalberti Biedrzicki Consortis Actoris Qui te inherendo
Manifestationi fatis Citato ad Videndum et audiendum Summam Mille
Ninsonum tibi in obligationem Sortis in Bonis Ksiecia Datum
Restituas Sortemque Suam Lendato Rehabeas pro quo Citato Sis termino
Advenientibus Pariturus et Judicialiter Responsurus Dato in Plocko die 20
Mensis Maij 1791

Providus Martinus Rogowski de Kraciewice Authus
et Juratus Palam rei Quia ipsius Citationis Literatis pro Judiciis
Terribus Plocensi in Sieprs Agitanae Servienti Zeno
ris Sequenti Inseratae Citationis Conscriptae Citationis cum Bona
Ksiecia Thesterna Actum hunc pendens detulit ex
portavit posuit reliquit et depositione Notificavit
de quo Ejus Relatio

Cro Plocensi Festa post Dominicam Cantate proxima
Scilicet Die Vigesima 24 Hamensis Maij Anno Dni 1791

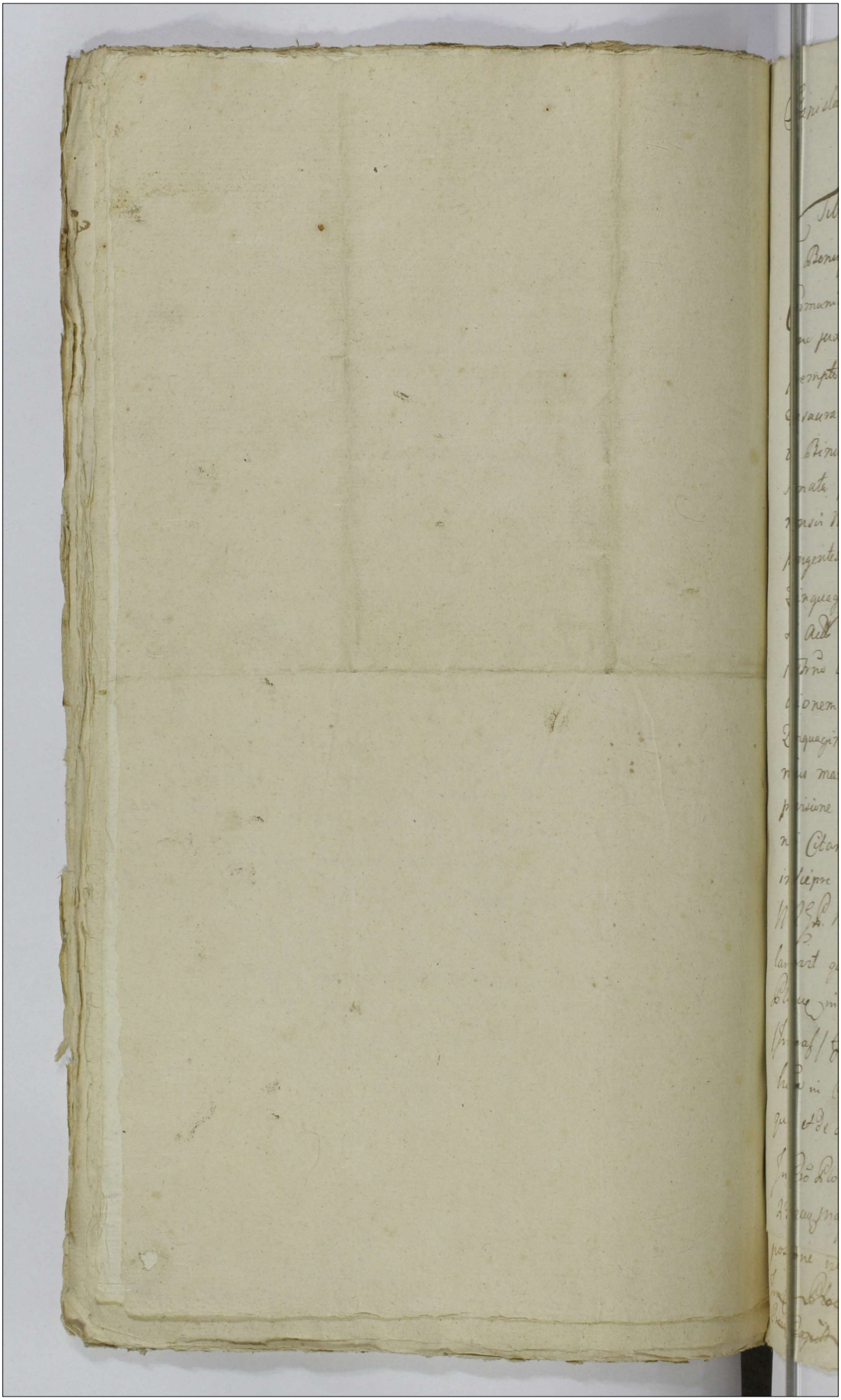

Stanislaus Augustus Dei Gratia Rex Poloniae &c &c &c

Tibi M. Francisco Zglinicki Tribunae Sieprscen de Persona Bonisq tuis Gnaliter Omnibus mandamus ut in Trnis Communibus Trribus Plocen recte in duabus Septimanis ab hinc juxta sup Cadentiam in Siepre Celebranae Plter ac peremptorie compareas ad Instantiam J.M. Pauli Pilchowski Thesaurarij Terrae Vissagrodien Comissionis Civiliter Bellicae ejusq Terrae Comissarij Actt Quite inherendo Certis Binis Adnotationibus manualibus in Una Papyro Signata primae die Decimaquarta Alteri die Decimaquinta mensis Novembris utrisq in Sobanice Millesimo Septingentesimo Octuagesimo Septimo Anno Super Summam Quinquaginta Novem Aureor Hungaricatt per Te in Rem Suj Actt datis tum Manifestationi Ratione non Exolutionis in Trno Authen factt citat ad Videnae et Audien Te ad Solutionem praemissae Summae ex binis Quottis simul junctae Quinquaginta Novem Aureor Hungaricatt Efficien Suprafatis Adnotationibus manu tuj propria Subscriptt Solvi assecuratt una cum provisione Sententia Judicij Nostri Stringi in litis Expen Condemnari Citari igitur sis Pariturus et Judicialiter responsurus Datt in Siepre die 13. Mensis Maji 1791 Ad.

MRgo P. Bathasar Lizkowski Authus et Juratt Palam rvit quia Ipse Citt literatt Sigillatt pro Juris Trribus Plocen in Siepre Celebranae Serviens Tenoris Sequen (Inseras) Editt Cone Statt Citatt ad Bna Bledzewo die horna in Actu Contenta Detulit exportavit posuit reliquit et de Posione notificavit de quo Ejus Relao

In Cro Plocen fra 2da pt Dni Cantate fxa scilicet Die 23. Mensis Maij Ad 1791

positione notificavit de quo [illegible]

~~In Cro Plocen in Trnis Liceretar Causarq Officij Jus Crim Capitt Plocen Juxta suam Cadentiam in Diem~~

Sol. gr. 20.

Premissis Exigentibus Dei Gratia Rex Poloniæ Magnus Dux
Lithuaniæ &c.

Ad Instantiam Joannis Kanski Antecessoris Nostri Sobieskiani Kozlowski Thesaurarii
Ducatus Medarno Quod Obrzechowo Venditor de Omnibus vigore Emptionis
Contractus et in Judicijs nostris Terrestribus Plocensibus fenia Secunda proxime ad
Præsens abhinc Festa Suam Cadentiam Alternata per Oppidum Celestynowo
Hodie cum præemptionis Compascuis ad Ipsam Pertinentibus Joannis Stanisław
Marianne Zaborowska ob Joannis Martini Zaborowski cum ob Joannis Stanisław
Vicemiliorata procreata Filios primi ob Joannis Alberti Dzięciołowski exposit
Et Claudi ob Joannis Alberti Zglenicki Albrona ad Acta Curiæ Jnhærendo
Documentis Causam præsentem Juramento Probationibus que in Judicio Suo
Exponendis ad Curiæ Antenionem Suam Curiæ quoris Decreto præ-
missorum Condemnatum Idque post Manifestum Suum ad citandi ad Diem
Audiendi attente Jam per Scabinum Decreto Judicij Sui ni quinto Communis
Documento præfigendo Succedente Superfenmunicationem Publicis Testigue
Juramento Testis Citati demandata Jnij Decreto Simili Satisfactionej Causæ
Præsentis Solutionis Summe Quinquenter Sym una cum Brevissime Alter
Mento Aperta citatis Curiæ Plocensi ni anno 1784 Stj per ob Joannis Stanisław
Zaborowski Primi ob Joannis Mathiæ Zaborowski exposit vobis Claudi Supra scripti
Ob Joannis Martini Zaborowski Contentionem Citandi Quod Citatus Hodie
Coram Mentum Judicali Curiæ præfatæ ob Joannis Zaborowski Actoris Nomi
Nis Mediante Citandi Testes Juramentum Judicij Sui ni
Mo 1790mo pro se ob Joannis Zaborowski Adjudicatum ni Virtute Bodæ Dom
Centes ac aliàs Probationem ni Judicio Suo Succedente ob Mentem primi
ni Termini ni Solo Dzięciołowski et Skrzeli, Solidi nem Summe Quinquenta
Ex una cum provisione ad altos Jemeum Curiæ demandari Citatus Jnstan
Tem Jnjuria Succumbi Zaborowski Interesses nitoto Sufferri Citatum
Mentem Causæ Presens exigentia Cenet Vos Citatus Citis peremptorie et Respon
Sum Dat in Oppido Dei 5to Maneis Judicij A° 1791.

Nos Joannes Baptista Paulus Rybarski de Korkowo Authus et Jn
Gratus Palam notum quia Jpse Citatus Literato Sigillato
Hujus Tribus Plocensi in Oppido Celebrata Ser
Vienti Jenovis Salii Jmerati Edicto Citationis Citatis ad
Bona Obrzechowo fra Sexta proxime Stenita Se
ptimana detulit Exportavit posuit reliquit et de
positione notificavit de quo Ejus Relatio
In Loco Plocensi in Jnis Licentiati Causarum Officialis
Plocensis Capitulo Plocensi Juxta suam Cadentiam in dicto

~~[illegible]~~
~~Misericordiae [illegible] Die [illegible] mensis~~
~~Maij A.D. 1791~~

In Cro Plocen. idq. sub Celebraone Judicio
fra vtia. pt Dnicam Misericordiae pxa scilt
Die 10. mens. Maij A.D. 1791

Stanislaus Augustus Dei Gratia Rex Polonia etc

Illis Josepho Szchoclij et Marianne de Miszewskie Conjugibus de lau
ga Insero Personis Bonisque vestris gnis omnibus Mandamus Vt
ni Terminis Communibus Terrestribus Plocen Feria Quarta prima
ni Kalicz proxime Celebrandi Personaliter ac Peremptorie Com
pareatis Ad Instantiam Mci Francisci Fabicki Judicis Terr. Plocen
Actt Quibus quidem Mariti Citt cum Mariti sui Citat seu potius
ad Intendendam causam et Audiendum Illius M Petri Rudowski Ca
stellani Terrae Plocen et Commissionis Civiliter-belicae Palatina
tus Plocen Comissarij pro Solutione Summae seu portio
nis ni Ott. Joannam de Joszlickie primi Ott Mathiae Be
rinski Ultimi nuptae Zyznowsky Contrem pro Ott Alexandro
Joannem Martinum Cotthowsky Attanidam Ecclesia Damiszewien
solutt. Ni Capiom per Ott Petrum Jez super Totalem
Personam Ejus Summam in Bonis Nadotti more Po
nitatis collocatam. An competenter an incompetenter Lata
vis Capiombus, tam ni Personam Sui Joannae Mariannae Szo
chocka a Memorata Ott Salomea de Joszlickie primo voto
Ott Joszlicki Begenskij Secundo voto Zyznowski habitt.
um per vos Jos Szchockie ni Personam M Actt. coram Actis
vestris Visographicis recognitt. Decreto Compromissoriali vni Jun
o Dni Nadotti Die 9 Mens Apr. Anno proxe Elapso Spe
Judicatt. Nostrum ad Judicium ni vestrum Actat ad videndum
Audiendum Attentandumq. Causam Institutt — Vos Jos Szchockie
mmam Septuagentorum Sp. pro quesito jure a Vobis per
mmorat Ott Joszlicka itidem vobis quesito per ad persolutt Una cum
uisione a profata Summa Actt provenien retro Dni
Vos litis Expensas causatas refundi, pro Elusione Mei
Pauis Officii Ac id quod Justitia erit Decidi et Sententiandum
Ideo — Citis Terminum Attendatum Judicialiter Re
ponsuri Datt ni Kalicz die 30 Mens Maij 1791 Qs
Qs Rodus Adalbertus Jablonski de Krupca Author
ratus patam vnt Quia Ipse Citt Litt Legitt et Judi
ni Terribus Plocen ni Kalicz celebrand Servien Tenoris tales
ceratus Edidit cum effatt Actt ad Bona Sochocino Va-

durki die hodierna in Actu Contenta detulit exportavi
possit reliquit et de positione Notificavit de quo Ejus
Relatio.

In Cro Plocensi Fra 2da post Dominicam Ro-
tionum pxa scilicet Die 30. Mensis Maij A 1791

Solutt Gr 20.

Ex Sagchwecy pod
M Zabidu Jmo Su
diciio Trybu Plocen
in Racią Celebrantz
itantur
1791 Ao

Stanislaus Augustus Dei Gratia Rex Poloniae Magnus Dux Litt. etc.

Tibi JM. Petro Rudowski Camerario Trri Plocen. et Pltus Plocen. Commissario Civiliter Bellico Bonor. Nadutki Haeredi et Possessori de Persona Bonisq. tuis Gnaliter Omnibus mandamus, ut in Judicijs Nostris Trrbus Plocen. fra 4ta prius vel proximius Abhinc in Raciąz juxta Suam Cadentiam ex Alternata Celebranda pltter ac peremptorie Compareas, ad Instantiam Gsi Stanislaj Podczaski Actu qui te inherendo Documentis Causam Cren. Suffraganeae idq. Vacante Jurisdictione tam Trri quam Cren. Visogrodien. ad propinquius forum mente legis Citat, idq. ad videndum et Audiendum ut Trnus Solutionis Summae Infra specificandae a te Citto pro re Actu Decro Trri Visogrodien. Die 15 Mensis Junij Anno Elapso 1790 adjudicato, Coram Actis Cren. Visogrodien. Confixus ob Vacantiam Ejusd. Jurisdictionis non Evanescat, te ad Solutionem hujusce Summae Aquis Mille Trecentor. Viginti Unius Flor. Grossor. Viginti Sex Polon. Originalis, atq. Mille Centum Viginti Duor. etiam Floren. Grossor. Octo ac Medij Unius Polon. provisionalis, Decro Supra de actu exarato pro re Sui Actu Solvi demandato non tamen ex re Vacantia Jurisdictionis Ejusd. Visogrodien. licet Solvi declarato tamen Coram Eisd. Actis Cren. Visogrodien. Acquietari Impossibilis Coram Actis Cren. Plocen. uti propinquioris Sententia Judicij Nostri Stringi et Eandem Summam Solvendam determinari et Omnimodam Satisfactionem Supra Decro adinveniri Sis Paritures et Judtter Responsurus Dato in Raciąz de 17 Mensis Maji 1791. Anno.

M. R. P. Josephus Synoracki de Worowice Authe
Juratus plm̄ rvit Quia Ipse Cta Lib Sigill pro
Tribut Plocen in Raciąz Celebrane Servien Te
ris Talis Inserat edict Cons ptad Cta ad Bona
dotki Sabbd pxe praeterite Septimane dctu
Exportavit posuit reliquit et de positione
ficavit de quo Eius Relatio
In Cro Plocen Stra 2da pt Dm Cantate pxa Subiect
23 Mens Maij ad 1791.

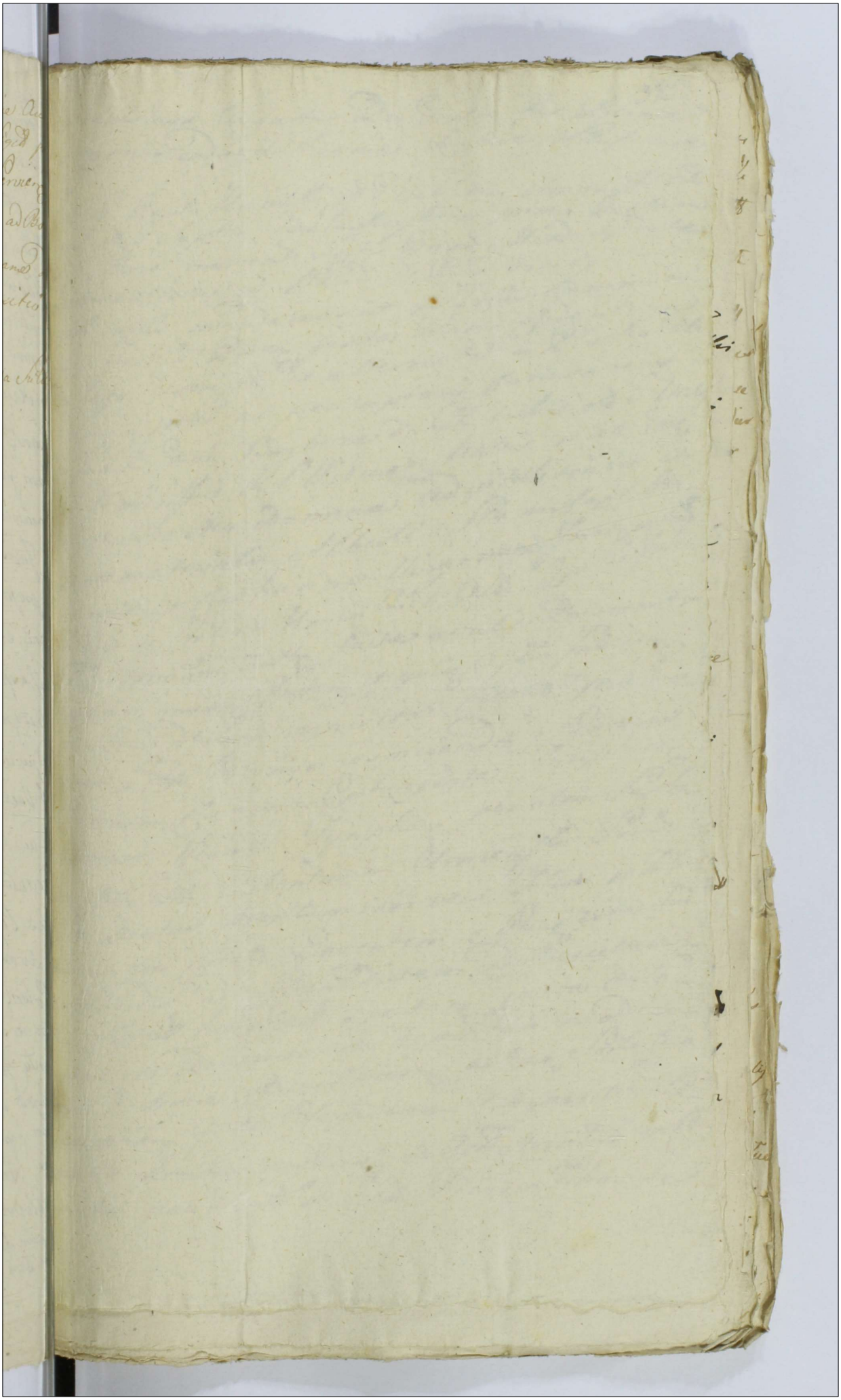

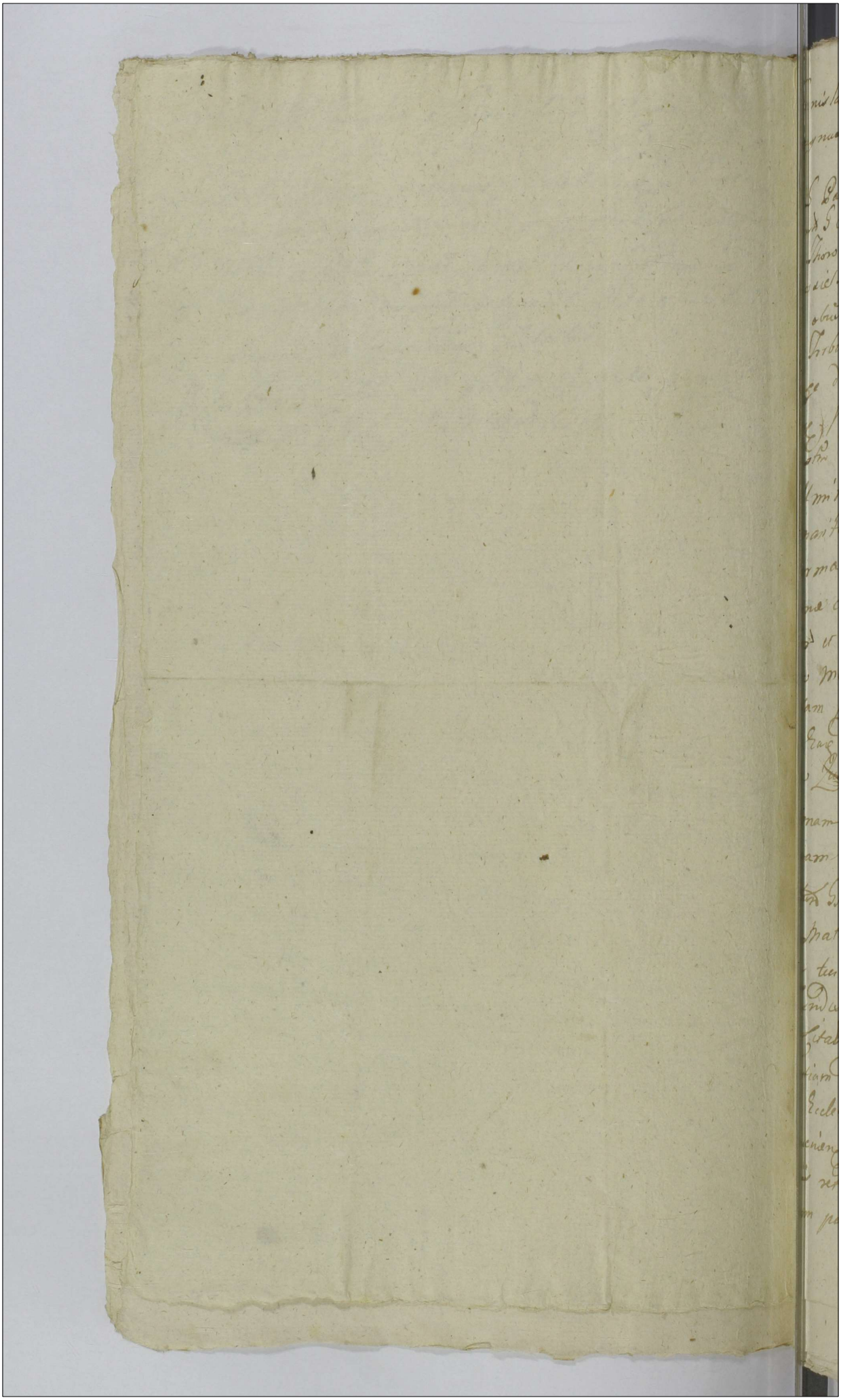

Stanislaus Augustus Dei Gratia Rex Poloniae
Magnus Dux Lithvaniae Russiae, Prussiae &c.

Tibi S. Paulo Umienski od S. Valentini Umienski Filio
cum od S. Sophia Białoskorska in primo Matrimo
nij Thoro procreato Sortis Bonor. Miodusy dicta
Dobrosielszczyzna Haeredi de Prima bonisq tuis
glti obus mandamus ut in Trnis Communi-
bus Trrbus Plocen. juxta suam Cudentian
de Lege descripta ex alternata in Płocko Cele-
branc. pstri ac peremptorie compareas
ad Instrm Gsor Barbarae de Ilubickie od S. Valen-
tini Umienskie R. l. Viduae Matris et ab Eoq
od Marito Mo Domine ad vitalitialis et
Reformatorialis Alberti Stanislai Ma-
sianae et Catharinae Virginum Innuptar
Filior et Filiar Umienskich Actae Qui Te Inhae-
rendo maom Authe facta ac alijs Documentis
Causam praesen. Juvan. et quia Assia Indigen.
cum Eae de Lege requisita Citant pro Eo
quia Quia tu non respiciendo Summas
Primam Centum Septuaginta Tynphon.
alteram Viginti Tynphon. per olim Supra-
scriptum Gsm Valentinum Umienski Suor
Actae Matris Maritum iam vero Filior et Fili-
ar ac tui Citate Parentem Stanc. vita Sui
ex Fundis ad Sortem dictam Dobrosielszczyzna
tui Citat haeredit. Spectan. juxta Oblo-
quentiam Documentor deportatae, ac Deci-
mas Ecclesiae Bonistavien. ex Eae Sorte tua
provenien. Ante Possessionem Actae Mariti et Pa-
rentis retentas, perhunc q od Actae Maritum et Pa-
rentem pacificatae sc Actae Filios et Filias ac

Temet Ipsum Citatam Jure Naturae respi
sibi vero Actae Matri sub Jus Advitalitio
Cadenae Eosque Fundos per toties dictum
Actae Maritum et Parentem ac tuimet C
similiter Parentem proprio Peculio ex
gatione a Variis Pnis Exemptis in Pos
sionem tuam Statim post Fata Actor
Mariti et Parentis apprehendisti Usum
Fructum ex Eisque participasti sibi Actae
ex Eisque Agris nihil quidpiam tribu
Inventaria ac res Mbles Fatis Eiusque o
Actorum Mariti et Parentis derelicta
liter se Actores Filiis et Temet Citatam Con
Jure Advitalitio Actae Matri Subiectae inter
sti exinde Actae inuniasti et Poenas Succ
isti Quare Citaris ad videndum et Audien
te ad Dimissionem Fundorum per olim
Maritum et Parentem ac tuimet Citatam
liter Parentem ex Obligationibus Vigore
cumentorum Exemptorum Jure advitalitio
Actae Matri Subiectae una cum dando
culo de perceptis Proventibus Sentent
Judicij mi Stringi Extradionem Invent
ac Rerum Mbliumque per te interceptorum Su
Jus Advitalitium Actae Matri Cadenae Fil
et Filias Actae Jure Naturae Concern
iniungi, Compensationem Carentiae Labor
Lacticiniorum ac Accrescentiae demandari, P
Equorum cum Vehiculo mente Legis Actae M

respiciens extradem et pro Re Ad Matris ap-
plicanae Statui et Caeteraq. Exigentia Legis
et Justitiae Contra Te decidi et Sententiam Sis-
Paritures et Responsurus Dat in Plocho
Die 13 Maij 1791 Ao. et rne vero apprehen-
sionis violenti modo Fundor Interceptio-
nis Inventarior ac Rer. Mobilium Te Poenis
affecturus

Mr Providus Martinus Rogowski de Kraciowice Magna Acethus et
Juratus palam rnt quia ipse Citationem Literalem
Sigillatam pro Jure Tribus Plocz hic in Plocho agitanda
Servien. tenoris talis Inserat Edit. Con. praefat. Citat. 6
ad Bona Miodusy Sabbatho proxime praeterit Septimanae
detulit exportavit posuit reliquit et de positione notifi-
cavit de quae Ejus Relatio.

In Cn. Plocensi f. 2. nt. Dn. Jubilate pra. Scilicet Die 16
Mensis Maij AD 1791.

Citaonis ex Pte
G. G. Umienskich
con. G. Umienski
Copia
1791mo

Solut. q. Zl.

Stanislaus Augustus Dei gratia Rex Poloniae etc.

Tibi JM. Clementi Dalewski Succamerario Terrae Visogrodiensis Ordinis S. Stanislai Equiti Sortis Bonorum Białobrzegi Possessori, de Causa infrascriptae Benigne tuis qualiter Omnibus mandamus ut in Termino Condnis robore Decreti Judicij nostri inter Infrascriptum JM. Actorem ab Una, et Mcum Sigismundum Lasocki Pocillatorem Raciąsiensem a Secunda, nec non M. Boguslaum Stokowski a tertia Partibus prolati in Fundo Bonorum Białobrzegi tam ex Limitatione quam Acisatione per Judicium Subiudicatum Termino Plocensi factum Die 16. Mensis Maij Anno Currentis agitandae pollere ac peremptorie Comparas ad Instantiam JM. Joannis Reniszewski Vexilliferi Sieprzensis et ex Plurimo Plocensi ad Comitia Regni Varsaviae agitata Electi Nuntij Actorem qui te inhaerendo Decreto Suprascripto Condnem ad Bona Białobrzegi assignandae Adcitationemque negotium poposcerit Concedendi citat et adcitat ad videndum et audiendum te JM. Citatum ad attendentiam Causae respectu Cespitis ad Bona Białobrzegi pertinentis Inter se JMm Actorem et MM. Lasocki et Stokowski in Termino eidem Condnis in Bonis Białobrzegi agitandae Sententia Judicij nostri Stringi Documentum Compertari mandari ac id quod Juris erit decidi et Sententiam Sic paritum et Responsum Datum in Płocko Die 21. Mensis Aprilis AD. 1791.

Ex RRP Mathias Borowczyk de Borowicze Authus et Jurat Palam Rvit Quia Ipse Citt Literatt Sigillatt pro Termino Condnis in fundo Bonor Białobrzegi Agitandae Servientis tenoris talis. (Inseratur) Edit Conf. fatt Citt ad Bona Hepa Die hodierna in Actu Contentu detulit exportavit poscit Reliquit et depositione Notificavit de quo Ejus Relatio.

In Cro Plocensi fra 2da post Dm Conductus Paschae proxima scilicet Die 2da Mensis Maji AD 1791mo

Copia Citatedmica
Parte JM. Reiciszewski
uxoris unq JM Nakwa
ski per Mortem edita
1791.

Solut G: 20

#

388

Correspondere pro re hoc ad actt stringi et id quod Juris
erit decidi et resolvi sibi itaq pariter et Judiciali
ter adhae et alia volens fuerit proponendo respondere Datt
in Plocho Die 12 Maij ~~Ann~~ proxima Anno Dni 1791

~~R. Gli Providus Petrus Kozmierski de Robuszyno Authus~~

R. G. Providus Michael Zawadzki de Rempino Authus Juratt
Palam reit Quia ipso Cit Literatt Sigillatt per Juae Tribunalis
Plocensis in Plocho Celebrandae Servientis Tenoris sequentis Inse
ratis Cit Cens Cit ad Bona Ulloszyno Bilei Die hodier
na in Cuctu Contenta delulit, expectavit reliquit posuit et de Positio
ne Notificavit de quo ejus Relatio.

In Cro Plocensi fra 3tia pt Dni Jubilati pxa Scilicet
Die 17ma Mensis Maij Anno Dni 1791mo

Attorn S. S. Lukowski
p S. S. Lukowski

1791

Stanislaus Augustus Dei Gratia Rex Poloniae Magnus Dux
Lituaniae Russiae, Prussiae, Masoviae, Samogitiae Kijoviae
Volhiniae Podlachiae Smolensciae Severiae Czerniechoviae etc.
Vobis GG ~~Lucae Joanni Paulo~~ Officialibus Castri Plocensis
tum GG Lucae Joanni et Paulo Lubowskiem de Officio
Personis hominibus vestris quatenus obus mandamus ut in Ju-
cijs nostris Trinis Plocensibus prius et proximis ab hinc in Plocensi
~~in Plocensi~~ celebrandis praeter ac peremptorie Comparere
ad Instantiam GG Simonis et Mariannae Virginis Juni
Lubowskich Actt qui vos et quidem Virgo Innuptt in assistentia
G Simonis Lubowski Soceri sui Actt qui vos Inscriptis
Legibus Regni de exportandis Executionibus Sancitt
potius ad pacatt Decretum et Processum adeitant ad
videndum et audiendum vos GG Lubowskie ad attendendum
Justificationis Processum respectu non solutionis
Summarum primae Quidem Ducentorum Florenorum Polonicalium
Sili actt G Simoni Lubowski alterius vero Centum
Quinquaginta Item Florenorum Polonicalium Suae actt G Ma-
riannae Lubowska ex Summis Maioribus prima Tri-
dringentorum Florenorum Polonicalium altera Trecentorum Florenorum
Polonicalium Decreto Condescensionali in fundo Bonorum
Lubowszyno Bilii Die Decima Sexta Septembris ac
elapso inter se actt ab una et eorum GG Lubowskie
~~te ab altera~~ tum GG Jacobum Michaelem Lubowski
parte ab altera per Officium Trae Plocensis plutt actis
oblatuatt adjudicatt non exolutt In Trae Satisfac-
tio super Vobis obtentt adigi vos vero Officiales
Castrensis Plocensis ad Traditionem Bonorum Summae adjudi-

Stanislaus Augustus Dei Gratia Rex Pol magnus Dux Lithuaniæ &c.

Tibi Joro Adamo Sabba Jerzewski Anteacto Bmo Dąbrowska cum alting Heredi
bona Bonis[q] Tuis qualiter omnibus mandamus ut in Domis Comm Tribus Vlcenq
ad mimicisve abhinc in Proclio juata Suam Cadentiam mente legis exalternata
rang Liter peremptorieq[e] comparcas ad Instantiam Mci Antonij Zelka
Zde Bell. actt Qui Te Inherendo malitioni Coram Gllis authenq Rri Facta
faciendo alijsq Documentis ac probationibus causam Tuam evincentibus Ti
q[e] ad videndq[e] et audiendq[e] Te ante omnia ad Instantiam nostro coram Ju
Obliquidationem summæ pro pretio prænominatæ Bmi Dąbrowska Inter Le actt
actt constituta in quantitate Summa Duodecem millium Zlpol Parato
lio per Te à Suo actt manualiter levata in reliquo vero partim in depos
nem onerum disposita partimq[e] nempe in quantitate Summa Quatuor mil
Zlpol Pol prove Tui ad persecutionem ex prænominatis Bonis Dąbrowska
cutionq[e] Sententiâ Judicij nostri stringi, qua subsecuta mentionata pro præ
mittituta Summa obliquidationis eademq[e] considerata ac scripto mani
de Data ejus in Dombrowka die 20 Junij in Anno 1789no per Te circa
neam Tunc temporis summa præmissa interse actt ac Te actt factam
quidationem nullo ex dato et facto à Suo actt emancto de integro sub
non modo Te actorem a pretensa per Te solutione robore præinserti Lit
Summa Sexcentorum Triginta Sex Zlpol Groschorum Decem Pol nullo modo
actt Tibi debita per Sententiam Judicij nostri liberum pronuntiari ve
etiam prænominatam Summam in quantitate Tantum Sexcentorum
ginta Trium Zlpol et groschorum Decem Pol in deportationem Oneris Pro
Dorothea de Strutinskie Ol Jri Adami Kolczyńskii relictæ viduæ sed veri
jus successorum contractu Resignationis ex pretio memoratæ Bmi Dą
te per Te dispositam licet eodem contractu ex eodem pretio detrun
tamenq[e] circa levationem promissæ ex pretio à Suo actt Summa Duo
millium Zlpol Pol ultra haereditatem onera in fundo relicta per te Li
receptam et nullo modo Tibi bonificatam Tibi actt restituendq[e] et una
provisionibus ab eadem Summa retentis proveniq[e] Solvendq[e] determi
et in actoratu Tui respectu hujusce Summa Tibi actt nostrum ad
ficium Instituto incompetentem Tibi actionem decerni suppa dedu
ratum Scriptum Tibi actt restitui ratione vero sui actt circa obliquidatio
memorata pro pretio summa seductionis indebiteq[e] ac nulliter hujus
cipti à Suo actt emunctionis eiusdemq[e] in Jus ac litis expensas inductionis
Te condignis ad mentem legis punitri damna quaevis ex inde causata
ctis expensas bonificari aliaq[e] quod Juris et Justitiæ erit statui decidi et
tentiari sis itaq[e] Termino huic præfinitus et judicialiter responsurus
in Proclio Feria Secunda post Dominicam Jubilatæ proximo Anno
minis 1790mo.

Præsentes Adamus Lada de Dąbrowka Glatthier et Joachim Jarlan
sunt quia Sigillorum Literali Sigillati pro hac Citatorum
in Proclio Celebrando Sessionj generalis tabulis insuorum Edictorum
Ol. ad Horam Undecimam die hodierna in Acta Conscripta deducti exarata
erit præsentibus relignis et de præmissis notificari de quo Jure Relatæ

Ex Plebe Feria 2. post Dnicam Jubilate ex Solitari Die 16ta Mensis Maji Ao 1790

Ex Parte Misici Estka
Pocitt Tra Bicht contra
Gnesum Jezewski
Editae Citatt Copia
1791.

Stanislaus Augustus Dei gratia Rex Poloniae Magnus
Dux Litthvaniae Russiae Prussiae de Vobis Illustribus Magnifico
Marianne de Zachowskie ad Illustris Mri Maximiliani
in Brononis in Maykowy Comitis Sierakowski
Castellani Plocensis Ordinum Polonorum Equitis Relictae
Conti viduae Illustri Ac Antonia Sierakowski vexilli
fero Zawiszensis Crucis Sancti Stanislai Equitis
filio ac Primus Bonisque vestris pro omnibus Mandamus
Ut Tribus Communibus Tribus Plocensis feria
prima proxime ablatae in Plocko ex Attinenta
Celebrandae pro ac peremptorie Comparentis Ad
Instantiam Mri Fortunati Cieszewski vexilli
feriae Italiae Stat. Qui vos et quae indigne Assiancum
Exequendo Rephiscendo in Lucerendo Maioni Suae authentica
facta Seu faciendae aliisque Documentis
Causam Pro Suffragiis Citat ad videndum
Audiendum Vos Cum Seu quem quem Vestrum Cum
Omnibus Quae Summam Solvunt Assignat ad Solu
tionem Summam binam primae quae Quingentorum
aureorum hungaricorum alterius vero Trecentorum Septuaginta
Itidem Aureorum hungaricorum Annotationibus Mulibus prima
die Vigesima Octava Junii millesimo Septingen
tesimo Octuagesimo Octavo, alterum die Vigesima
tertia Mensis Junii Anno Sequenti Millesimo
Septingentesimo Octuagesimo Nono Datum
per Generosum Illmum Sierakowski Castellanum Plocensem
Vestrum autem Manutum Parentem Sibi aut Solvi
Assumendum hanc autem non per solum Sententia Jacobi
Illmi Stiinski Judicum Eadem Summam

Utrae cum Prodsione admentam Legis provin
Solutionem
Imiungi Litis Expensas refundi, ac id ad Jur
Ecclesiastica ind. Cons. bos Cit. dicidi et Sententi
Litis pari tur. et Judtrae huc et alie fasciu
Ca tenus proponere Responsum Dat
Plocz Die 11. Mensis Maij Ad 1791

M. Cieszewski pro Jure
Tribus Plocz
Citantur
1791 mo
Ad Plocz

M. R. G. P. Adalbertus Sieczkoski de Chudzynko Authus et Jur
palam vit Quia Ipse Citationem Literatae Sigillatae pro Jure Tribus Plo
in Plocko Celebrandae Servientem tenoris talis Inseratur Ed. cons. praefat
ad Bona Laetae Sabbatho proximo praeteriti Septimanae detulit ex
tavit posuit reliquit et depositione Notificavit de quo Eius Relatio

In Cro Plocz fra 2da pd Decem Jubilatae proxima Scilicet
16. Mensis Maij A.D. 1791

Stanislaus Augustus Dei Gratia Rex Poloniae Magnus Dux Lithvaniae Russiae etc Vobis Mcis Damasio Mioduski Judici Terrae Dobrinen vice Commendatarij Cavaleriae Nacionalis Rni Ordinis Sancti Stanislaj Equiti et Mariannae de Bromirskie et Joanni Kalsteyn Notario Castrens Coninen In vicem Conjugibus de personis Bonisq Vestris gratit Obus Mandamus ut in Terminis Commonibus Terrestribus Plocen Feria 2da prius et proximius ab hinc in Castro Plocko Celebrandis personalit ac peremptorie Comparcatis ad Instanciam Mci Thomae Tlubichi Podcillatoris Ovrucen Actt Qui Vos et quidem Te Mam Contem in Ofsa Mariti sui inhaerendo Deris tam Castren Bobrownicen Quam Terri Dobrinen cum Gnosa Rosalia de Kolczynskie Olim Gnosi Pauli Turska Relicta Viduae Racionae Summae Trecentorum Tynphonum ac provisionis ab Eadem provenien lates Solutionem Ejusd Summae Cum provisionibus in Jungen repeticionemq Meo Actori apud suos Evictores praecaven advidend et Audiend Vos ad Solutionem Summae Pactae Trecentor Tynphonum ac provisionum et Luitarum mente Eorund Decretorum per suum Actorem Eid Gnosae Rosaliae de Kolczynskie Turska Pvia Quietacione Exoluturam una cum provisionibus ab Actu Quietacionis se Actorem Respicientem Stringi ac id quod negotium poposcerit Contra Vos Statui Sitis Parituri et Responsuri Datt in Plocko Feria Secunda post Fm Sancti Stanislaj 1791 go

Mr Ill Dominus Sobowski de Sobowo Authus et Juratus palam reit Quia voce Citationem literas Sigillat Pro Judicijs Tribus Plocen in Plocko celebrandis servien tenoris talis Inseratae Edidit Ipsa Citt ad Nona Rochny Die hodierna in Actu Contenta detulit exportavit posuit reliquit et depositione notificavit de quo Ejus Relatio

In Cro Plocen Fra 2da pt Dni Jubilati pro Sigillo Die 16ta Mensis Maij Ao Dni 1791.

Jm

~~w Terminie o Dokumenta — Dodać — Ad Instantiam Mci Thomae Stabicki Cocillatoris Domus Antedanej Brum Lapro thi Haeredis Acta~~

Stanislaus Augustus Dei Gratia Rex Poloniae 392
Magnus Dux Lithvaniae etc
Vobis G. Joannis Gorczynski et M. Josepho Rozi
szewski de prnis Bonisq. vris qlbr Omnibus
mandamus ut In Trnis Trribus Plocen. F. 3tia
prius vel proximius ab hinc In Siepre Cele
brand. pltr ac peremptorie Compareatis ad
Instantiam G. Antonij Borowskij Be Plocen.
ad Qui vos Insistendo Magni Suae Coram
actis Authis Rni fact Citat Seu potius ad
~~Para~~ Incidentiam Causae perte G. Gorczynski
Cond ad ~~promota~~ promotae pro Solutione
Quotae ac si tibi pro Liquoribus debitarum
et per vos Epotatarum, ad Citat ad videnda
et Audienda vos ratione Indebitae vexae ac
Sententia judicij Nostri Stringi Cassationem
Scripti per Cit emuniti demandari ac Id qd
prius erit decidi et Sententiari pend. Citami
ni Dat In Siepre Die Undecima Mensis Maij
1791

R. G. P. Michael Jaworowski de Chocien Authus et Juratus Calam
nit quia Ipsi Cit literae Sigillat pro Jud. Terribus Plocen. in Siepre
Celebrand. cervienq. tenoris talis (Inveratur) Edit. cond. fact. Cit. ad Bo
Romatowo Die hodierna in Actu Contenta Detulit Exportavit Rem
it Reliquit et de Peritione notificavit de quo cuius Relatio

In Cro Plocen. feria 2da post Dominicam Cantate pxa Scilicet
Die 23 Mensis Maij Anno Domini 1791

Citatur M Rosi
pensky et G Gorczy
ski p G Borowsky
B C Plocen
1791.

Stanislaus Augustus Dei Gratia Rex Poloniæ Magnus Dux Lithuaniæ

Volis d.no Casimiro Sniechowski Vexilliffero Exercitus Nationalis Pri
Bonor Mochowo d'Alio Cantiano Posessori tam Gro Joanni Cri
chi Eod.q Bonor Mochowo Scribæ Eventuali nec non Alois Se
bastiano Francisco Venalali Thadeo Joanni Mediastino Jacobo
Stus Mediastino Venceslao Benedicto ac alijs thactu Causæ prodquam
nonnullorum specificandæ de Predictis Bonis Mochowo Subditis
Debitis Bonis q vis alior omnibus mandamus ac firmiter Com
miss Cuibus Vicem Nra Sta præsentes exhibentibus Quatenus
Cadentiam legi Inscriptam in Regni Celebranda ipsi ac peremptorie
Comparentes ad instantiam Illmi Mri Caietani Kortowski Succame
rarij Sri Regni affatis Subditos Vicem Commissarij Curiæ Belli
cæ Bonor Klenowo Krayowo et Driedrice hæredis et Possesso
ris Domini atq Gro Stephani de Mezgnikow Mezgnikowski Bonor eorq Ejus
modi Cui Mauricij de Bonis Driedrice Subditi Act Acc Qui
ves et quorq Ipsa quæ Cui de lege regitur Judgeq Inherens
Mauricij authe Sacri seu Cancellariæ ac Aulici officiosi super deservita
mercede ac rebus Gfati Gri Joannis Sniechowski propriis Coram Actis
Cuiq Vicem recognitis vel Recognoscendis Citandi Jdq adhibendos
et audiendos Vos valitue et quilibet per Cum Sniechowski Subditos
Officiales Arbores ex Bonis Malanowo ac Bona Zagrobia pro ædi
ficandæ Ecclesiæ Curiæ Equis ac Subditis Dni sui Ducum
in Bonis Mochowo Vias Publicas Obsepiendis, Obsepta via nulla de
Causa infestandis aggravandis, Reclamatis suprascriptis de
Bonis Mochowo Subditis oppressionis Jmaginandis, Vestium
Dislacerationis Damnive Jnferendi Capiendi Carcerandi Attentandi
de Fuga Salvandi Attentandis, Similiter et de Alijs Maximi
Facinoris, Insuper in oppido Welsh Tempore Nundinarum
Circa Emptionem Equi Act Gro Mezgnikowski similiter Vul
nera de Causa Infestationis aggravationis opprimendi et Jnjurias
attentandis, ac Extremum per Cum Gnum Sniechowski ac Subditos
tam in Bonis Mochowo quam in oppido Welsh Lesionis
Diffamationis honoris ac bonæ famæ veris fidedignis im
patientiam movens denigrationis, ac aliud violentiæ et Injus
riarum Cuius in Juramentis examinandis Testium
Pluresve Demandi Debiti tam Realis quam Personalibus Subj
ac Declarari, Statuendum Supradictos Subditos pro Summa
Qui Ejus Bonis Demandari, Sententias vero Penas super Re
dictos Sniechowski pro incontinentia Subditos Possessoris sui
Parentis de Mathæi filij et de mihi Ignotis

Subiectos Irrogari seu potius in ordine pro missorum Inquisitionem educendi assignari ac Id quod Juris et Justitiae erit Decidi Sententiam Sitis Cantori et Responsuri Datum in Siepre 20 mensis Maij Anno Dni 1791

M. R. G. Providus Gasparus Beresteczka de Kleniewo Authentice Juratus Palam voit Quia Ipsius Citatus Literatus Sigillatus pro Judicibus Plocensibus in Siepre agitandae Servicens Tenoris Sequentis (Inseratus) Edictus Corrupsatus Citatus ad Bona Mochowo Sub praeteritis Septimanis detulit Exportavit posuit reliquit et in positione Notificavit de quo Ejus Relatio

In Crum Plocensi fra Secunda post Dicam Cantate proxime Scilicet Die 23 Mensis Maij Anno Dni 1791mo

G. G. Osiecky per G. G. Mieczinkowskie pro Judicibus Plocensibus in Siepre Celebratis Citantur

1791

Stanislaus Augustus Dei gratia Rex Poloniae &c. 394

Nobis Gsis Gregorio et Victoriae de Potrykowskie invicem Conjugibus Grzedzelium Ste
de personis Bonisq. Vis gestis omnibus Mandamus ut in Judicijs Terribus Plocen
Tra Zelu prius aut proximius ab hinc justa suam Cadentiam in Plocko
ex Alternata Celebranda pretter ac porrumpitur Compareat ad instan
tiam Gsi Joannis Potrykowski Actu Qui Vos et quia Contem in assed
Mariti Inhaerendo Maoribus suis ac alijs documentis Causam Personae juvanae
citat Ad adoidenda et audienda citat Decreta ante omnia ad Fundum Bonor
Potrykowsky Condnem obliquidatorum onerum parentalium ac praetensionum
sui Actu ad Te Cit ex possessione sub praetextu tutelae sortis Bonor
Mankowo Tenta et interceptor Inventarior ac totius supellectilis domesticae
post ob Actu Parentum derelicti emanatum assignari qua subsecuta
defruncatis oneribus parentalibus ac bonificatione omnimoda
tam ex calculo angarisatione subditor interceptione inventariorum
pro re actu provenia restantem que si apparuerit ex sub
stantia paterna portionem prore Citte Contis dotis ~~adjudicari~~ injungi
in actum praetensiones Actu praesuperaverint easq. pro re actu adjudi
cari ac id quod juris erit statui sitis parituri et Judicialiter
responsuri Dat in Plocko Die 13 Mensis Maij 1791
MRGP Jacobus Kalinowski de Pomykowy authus et Juratus
Palam vit quia ipse Cit Literat Sigillat pro Judiciis Terrib
Plocen tria in Plocko Celebrandae Sessione tenoni talis (Inseratur:)
Edictum Conc Ptat Cit ad bona Mankowo Die hodierna in actu
Contenta Deculit Exportavit ponit Reliquit et de Possessione
notificavit de quo eius Relatio
In Cro Plocen tra secunda pro Dnicam Jubilatae pro Dna
Scilicet Die 16 Mensis Maij Anno Dni 1791

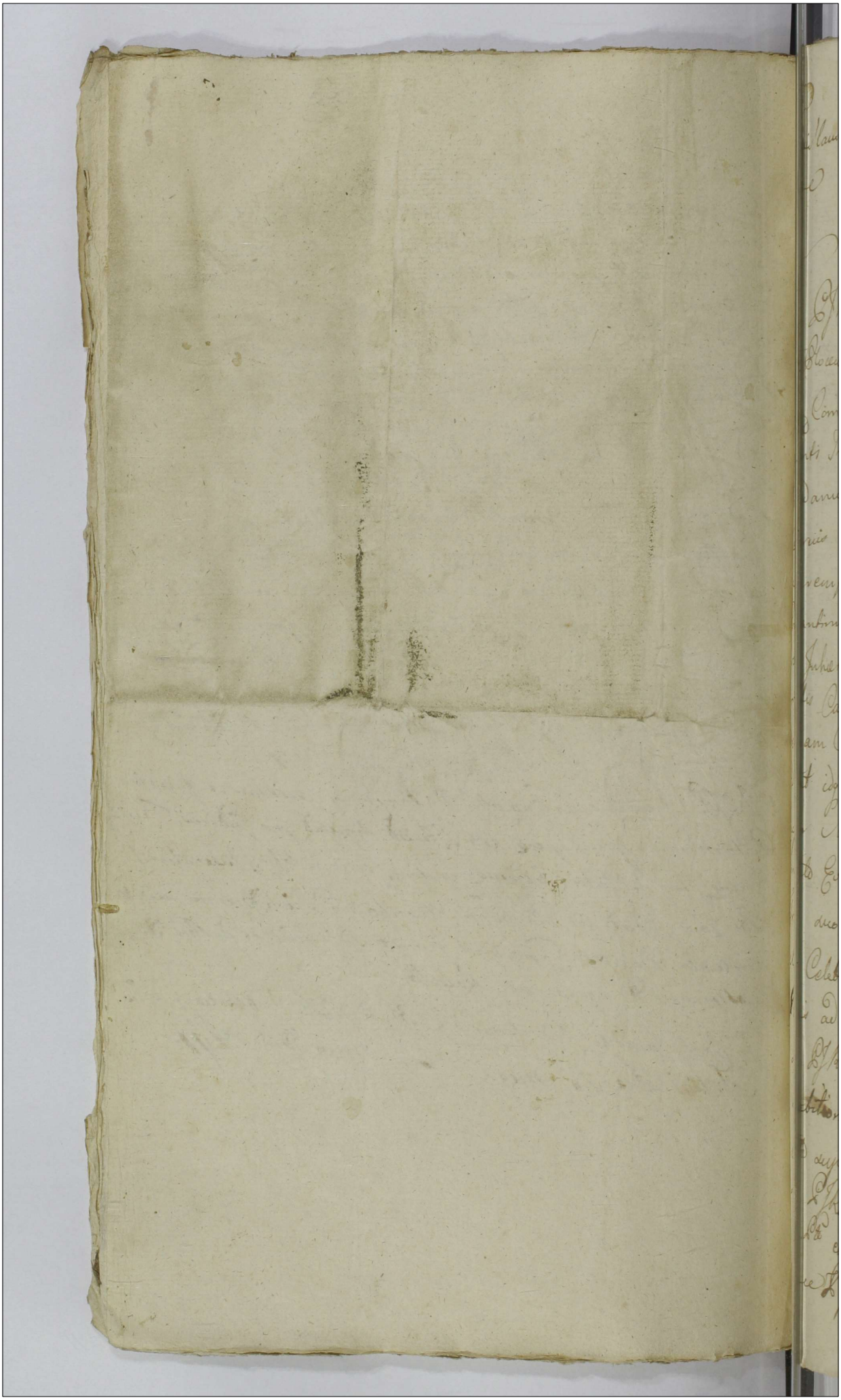

Stanislaus Augustus Dei Gratia Rex Polo
niae &c

Vobis P. J. Rndmo Josepho Zorawski Canonico
Cathe Plocen Commissionis Civiliter Bellicae Terrae Go
stinen Commissario ac G. Casimiro Swierzynski Sus
ceptanti Trnc Burgi Crucis Plocen de Prius Bonisq vris glter Obus
mandamus ut in Trnis Combus Trribus Plocen fra
2da prius vel proxius abhinc in Ptocho Celebranae pltor
ac peremptorie Compareatis ad Instantiam P. J. Rdmi
Constantini Zboinski Cancellarij Cathe Plocen Actis quae
vos Inhaerenae Anteriori Mandati facti ac Alijs Docu
mentis Causam praesentem Juvanae Citat seu potius ad Inci
dentiam Causae et Actoratus Conae vos Citati Instituti
adcitat idq ad videnae et Audienae vos minime attenti
super Summam Sexaginta Aureor Hungae Jura
mento Evictam a se Actis iam nulliter praetensam
Trno suo Executoriali p Jnae Trribus Plocen in Pto
cho Celebranae Edicto P. J. R. Actis Indebitae Concitationis
Poenis ad mentem legis mulctari Processum super
se P. J. R. Actis uti in nullo negotio Obtenti Cassari
rehabilitationem Scriptor et quae Primae per se P. J. R.
Actis super Summam Sexaginta Aureor Hungae
Tibi P. J. R. Zorawski Citati Dati et Alior in pluri
ma Pte extanae per se P. J. R. Actis Tibi Datuati uti iam per
huncce P. J. R. Zboinski Solidati satisfacti huiusq

in manibus ~~Vris~~ Vris haereae demandari litis Ex-
zas refundi ~~ad~~ ad quod Juris erit decidi litis Pa-
ri et Responsuri Datum in Plocho Die
Mensis Maij AD 1791

MRj Providus Valentinus Michalak de Cieszewo Authen-
ticus et Juratus Palam Roit Quia ipse litt litterat. Lig.
mo Jud. Tribus Plocens. in Plocho celebrat. Ferocinae Tenu-
talis. Inserat. Scilicet Cons. Praefato litt. et quid Cons. Illustr.
Zerawski ad Curiam Canonicalem hic Plociae Litt. Cons.
vero Szuma Swiszynski ad ~~Cellar~~ Cancellariam Praesen-
Utrasq. Die hodierna in Actu contenta detulit Exportavit pos-
tiguit et depositione Notificavit de Suo Ejus Rel.
In Cro Plocens. ~~Die~~ Feria 3tia post Dominicam
gationum ~~AD~~ Proxima ~~AD~~ Scilicet Die 31 Mensis
Anno Dni 1791.

Stanislaus Augustus DEI Gratia Rex Poloniae Magnus Dux Lithuaniae Russiae Prussiae Masoviae &c.

396

Vobis Illustri MM Bartholomaeo Subdapifero Parenti, et Thomae Commissario Civilis Bellicae Commissionis Palatinatus Plocensis Filio ab Ossowka Zboinskim de Personis Bonisque vestris gratialiter Omnibus mandamus, ut in Terminis Communibus Terrestribus Plocensibus prius vel proximius ab hinc juxta Suam Cadentiam in Siepre Districtuque eodem celebrandis plr ac peremptorie Compareatis, Ad Instantiam Gnosi Adalberti Kolczynski Cameravij Terrestris Dobrinensis Actoris, Qui Vos inhaerendo Documentis Suis ad Causam praesentem Sputantibus citat ad videndum et Audiendum Vos Seu Quem vestri Onus responsionis Magis afficit ad Instantaneam Solutionem Summae Centum Aureorum Hungaricalium boni Ponderis Scripto Manuali Die Decima Quinta 1788. Anno in Bonis Bachonewo datuato, et in Virtute Literarum Epistolarium per M. Subdapiferum Parentem ad Actorem Scriptarum, per Illrem M. Subdapiferidam Filium circa levationem ejusdem Summae ad manus Suj Subscripto ab Actore Coassumptae Solvi assecuratae una cum Provisione provenienti Stringi et Compelli, ac idque Juris erit Contra Vos Statuj, decidi et Sententiari, Litis Termino advenienti parituri, et judicialiter responsuri Datum in Siepre Die Decima Sexta Mensis Maj. 1791. Anno.

MRGP Dionisius Starczewski de Kobylkowo Maiordis Authus et Jurat pactum nit quia Jnsi Citationem Literas Sigillat pro Jus Finibus Plocens in Siepre Celebrandae versione tenoris talis (Inseratur) Edidit cone Jtat Cit ad bona Borkowo die hodierna in Actu Contenta Delulit Exportavit ponit reliquit et de positione notificavit de quo eius Relatio

In Eo Plocens feria quinta post Dominicam Cantate proxima Sedit Die 26 Mens Maij Anno Dni 1791.

Citantur Jmm. Zboin
scy per D. Kolczyn
ski pro Judicijs Tribus
Mocne in Cepre Celebrandis
1791.

Jn 2o

Stanislaus Augustus DEi Gratia Rex Poloniae Magnus Dux Lithvaniae Russiae Prussiae Masoviae Samogitiae Kijoviae Volhyniae Podoliae Podlachiae, Livoniae, Smolensciae, Severiae, Czerniechoviaeq

Tibi Nbli ac Spli Francisco Krzywicki Proconsuli Civitatis Nostrae Plocensis de Persona Bonisq tuis gnlr Omnibus Mandamus, ut in Terminis Communibus Terrestribus Plocensis Feria Secunda prius vel proximius abhinc in Plocko sua incadentia celebranda personaliter ac peremptorie Compareas ad Instantiam Nobilis ac Spectabilis Lucae Kieys Judicis Advocati Civitatis Plocensis Actis, Qui Te adhaerendo Mandatis suis authentice factis seu facienda citat, seu potius ad incidentiam Causae ex parte Actoris contra Perillrem Rndsmum Andream Chalinski Canonicum Cathdlem Plocensem ad Judicia Terrestria Plocensis intentata Citat, et adcitat ad videndum et audiendum Condemnationem quandam super se Actore non in pleno Judicii tui Proconsularis, ac non attento eo, quod Actor praerogativa, et authoritate Muneris sui Judicii Advocatialis fungendo justitiam cuilibet exposcenti administrare obstrictus fuit et est, et eo tempore justitiam distributivam adimplere voluit, et subsecuta fuit, idcirco Litem seu Causam per Perillrem Rndsmum Chalinski in Judicio Proconsulari attentare non voluit, Actamen licet Modernus Actor hocce tempore quo Causa per Perillrem Rndsmum Chalinski Moderno Actori intentata respectu praetensi horti Actis haereditarii nulli debito per quasvis authenticas

Inscriptiones

Inscriptiones obnoxii ad judicandae inciderat, et ut ejusmodi Causa ad aliud tempus differatur ex rationibus Manifestatione Comprehensis, ante Judicia Proconsularia per te Citatum Proconsulem coram te ipsomet Proconsule se justificaverat, et ob spem per te Citatum Proconsulem declaratae in aliud tempus prorogationis ad judicandae praemissae Causae cum fuerat certificatus insistendo eidem declarationi idem Actor e domo ejusdem Citati Proconsulis ad se seu Domum suam contulit — Postquae subsecuta Tu Citate Proconsul ut supponitur in favorem Perillustris Rndsmi Chalinski procedendo super se Actorem non observatis Juris gradibus condemnationem nulliter obtinere permisisti, peridq Eunae Actu in honore, et praerogativa Advocatiali injuriare intendis, Quare Citaris et adcitaris ad videnae et audienae Condemnationem praemissam tanquam Subdole super se Actorem obtentam cassari qua cassata poenas super te Citato ratione praemissorum extendi, Jam vero Actorem circa Jurisdictionem Judicii Sui Advocatialis attentis Privilegiis Serenissimorum Regum Manuteneri, Caeteraq quae Juris et Justitiae fuerint decerni statui et sententiari Datum in Płocko die 24. Mensis Maii A° D 1791. —

Ill. R. G. Providus Michael Kaminski de Płocko Authae et Jurati palam vit Quia Ipse Citt Litt Sigillatt p Judicijs Tribus Plocens in Płocko Agitand Servienae tenoris Sequens Edictt Conf Citt ad Oppidum Płock Domum Sigillatt Citt in Ibid Citt Dichodiensis in Actu Conferente Detulit Exportavit Posuit Reliquit et Depositione Notificavit Dehuc Ipse Relaq Ipso Plocq Feria 4ta Mensis pt Eneam Cantate Pha scilicet Die 25ta Mens Maij AD 1791ma

Felix Junosza
Gostkowsky
Podstolic Ry-
gowsky

Stanislaus Augustus Dei Gratia Rex Poloniae Magnus Dux Lithvaniae &c.

Vobis Gsis Thomae Anteact Antonio et Lucae Borowskim Modernis Haeredibus et Possessoribus Sortium in bonis Białoskory Sittar de prnis bonisq oris qlter obus mandamus ut in Terminis Communibus Trrbus Plocen feria 3tia prius vel proximius abhinc in Siepre Celebranc pltes ltme ac peremptorie Compareatis ad Instantiam Gsor Lucae Wilewski et Helenae de Borowskie Invicem Conqur Act Qui Vos et quia Consors in assia Mariti inhaerenc Manifestationi Auth facta ac ~~in~~ alijs Documentis Causam Ipsen Suffragan Citant idq ad videnc et audienc Vos seu quem Vestri Magis Solutionis onus afficit ad Solutionem Summae Duor Millium f. P. ex bonis Krowiae emican Seq Actricem G. Wilewska in vim Successionis post sterilia fata Gsae Veronicae Borowska Sororis Germanae ~~res erga~~ respicien et per Te Citat G. Thomam Borowski Actis Cren Brestien Cuiaviae Die 13ta Junij ~~super Sortibus~~ 1782. Anno Super Sortibus in bonis Białoskory Sittis Suae Act Inserae et assecurat Sententia Judicij Nostri Stringi Solutionem supramentionatae Summae una cum provisione ab Actu Inseronis provenien assignari ac id quod Juris erit Statui et Sententiari Sitis pariter et Judlter respon Juri Datum in Siepre Die 23 Maij 1791 Anno.

R. G. Providus Mathaeus Skubatoski de Białyszewo Authus et Jurat Palam rvel Quia Ipse Citt Literatt Sigillatt p Judr Trribus Plocen in Siepre agitanc Servien Tenorij Talij (Inseratis) Scitt Cenc pfatt Citt ad Bona Białoskory Die hesterna actum hunc p cedenc detulit exportavit posuit reliquit et de Positione Notificavit de quo Ejus Relatio In Cro Plocen fra 3tia post Deam Cantate pxa Scilicet Die 24ta mens Maij Anno Dni 1791mo

Stanislaus Augustus Dei Gratia Rex Poloniae Idee
Nobis Illmi Mfcio Sebastiano Kozłowski Thesaura
rio Siepraeo et Commissario Civiliter Bellico Ptus
Plocen Bra Brzechowo Moderno et Gso Petro Karski
Prae Bra Brzechowo Antea Acto Haeredibus et Possesso
ribus, de Prnis Bonisq vestris gnaliter Obus manda
mus, ut in Trnis Communibus Trribus Plocen
Fra Secunda prius vel proxius ab hinc juxta suam
Audentiam ex Alternata in Plocko celebranae
Ltr ac peremptorie Compareatis, ad Instantiam
Dni Joannis Chądzyński et Barbarae de Rudowskie
Sicem Congum Actt, Qui vos, et quidem Consors in
Ilia Mariti Inhaerenae Cessioni Authae per
Eleonoram Karska in rem suae Actt Contis
per Summam Mille Trecentorum Triginta Trium
et Medij Tyn, ac Maoni factt, citant, idq ad
Videndum et Audiendum, vos, seu potius te Jmficum
Kozłowski ad Solutionem Summae superius expressa
Mille Trecentorum Triginta Trium et Medij Tyn
Sententia Judicij Nostri stringi, Solutionem cum
visione injungi, ac id quod Juris erit decidi, si tis
ceritur, et Responsuri. Datt in Plocko Fra Secunda
et Dni Jubilate Anno Domini 1791mo.

Providus Mathaeus Jędrzejczak de Kłaki Authus et Juratt Palam
vrit Quia Ipsi Actt Literatt Sigillatt p Judicijs Trribus Plo
cen in Plocko Celebranae Serviens Tenoris Sequens (Inseratus)
Citatt Cons pfatt Citt ad Bona Brzechowo dichodierna in Actu Contens detulit exportavit
posuit reliquit et depositione Notificavit de quo Ejus Relatio
In Cro Plocen fra 2da pt Dni Jubilate p sa Scilicet Die 16
mens Maij Anno Dni 1791mo

Copia Citationis ex
Parte Generosorum
Chądzyńskich
contra Jm Kozłowskij
et Gm Karski
pro Judicijs Terrestribus
Płockiensibus in Płocko
agitanda
Conscriptt.
A. 19mo Anno

Gabriel Antonius m. Karwowicki Karwosiecki Succamerarius
Plus Plocen. Ordinis S. Stanislai Eques.

100

Vobis M. Mariannę de Skarbki ob M. Adami Bronisz
Vexillifer Plus Plocz. Relicte Conti Bidue Matri et Plus
Cumptrio Bronisz Plocen. Plonscz. de Cypriance ord
pio S. Stanislai Equiti filio Bre Stanow. Pekalski Sandomo
Josepho Sombo urbi Corventus Corvenus Canonicor Regu
larium Abbate totiq. Conventu Eodem Canonicor Bonor
Cosmolino Celsissimo Principi Christophoro Sembeki Epo
piscopo Plocen totiq. Illmo Capitulo Cathe Plocen Bonor
Jazwiec. Plo Sandomo Francisco Malowieski Archidia
cono Cathe Plocen tum Illmo Capitulo Cathe Plocen Bo
nor Bstramowo [illegible] Hæreditibus et Pos
sessoribus eorum Bonis Niestuchowo Collaterabus de Parochia
Bronisz vestrij qualiter cæmmodus Regio et nostra
qua hac in parte fungimur Succamerariali Autho
ritate mandamus ut in Imo Condivisionis Gtio in loco diffe
rentiar inter Hæreditates Bonor Niestuchowo in præsentiarum
ad hæredit et Bona Mirowo Murata ac Białobrzegi
M. Sigismundi Lasockj Pocillatoris Rawiæsen. tuiq. hæredit
ibi ac peremptorie Comparatis ad Juramentum Illmi et Rndmi
Matthiæ Rohitowicki Canonici Cathe Plocen Commissionis
civiliter Bellicæ Plus Plocen Commissarij Bonor Niestu
chowo Hæreditoniali Possessionis ad totius Illmi Capituli
Cathe Plocen Eodem Bonor Niestuchowo Hæredum
ad Eius vos inhærendo Decreti Imi Plocen in Loco die
Octava Mensis Octobris Anno Elapso 1790 interse ad
una et M. Sigismundum Lasocki Pocillatorem Rawien.
ex parte ex altera plurib Causam respecta Divisio
nis Bonor Niestuchowo cum Bonis Mirowo Murata
ac Białobrzegi ad Nos seu Officium nostrum remittenti
adcitationes Collaterabilium et quos negotium præsent
promittens Citand et adducendi ad videndum [illegible]
Vos ad Comparendum omnium et singulor Documen
tor Granities vestras seu angulantales Acialitates et
Limites vestr Bonor Bona Niestuchowo attingen. de
monstrand Sententiæ Judicij nostri stringi quibus Compa
ratis et Juramento Comparatis ad demonstrationem vestri
Bonor Angulantalem acialitatem et Limitem Bona Niest
Feria 2da post Dom Cantate Anno Ipsum agitante

chowo attingere adigi et Easq vestri Angularitatem Ad-
litatem et Varietes Granitiales cum Granitiebus Bonor. Ro-
stuchowo Connexionem habere per vos agnosci et Senten-
tiari mandari Citera pro Causa presens exigentia contra
Vos statui decidi et Sententiari sitis pariturri et Judicia-
liter responsuri Das in Ptocho Die 7ma Mensis Maij An-
no Dni 1791

MRGP. Paulus Byszak de Zielonki Authus et Jurato-
palam vivit quia Ipse Citto literato Sigillato ~~[illegible]~~
pro Imo Condnis Grlis in Bonis Inferius Nominanda Ag-
Servienti Tenoris Talis = (Inserat) Edictum Conc. Fatt. Cit.
ad Bona Stanowo Osmolino Gąszewo Orszymowo
Kempa Omnes die hesterna Actum hunc precedentem
lit. Exportavit Posuit reliquit et de Posione Om-
notificavit de quo Ejus Relatio
In Cra Plocensi idq sub Celebratione Judicior. fra bta pt D.
misericordiae pxa scilicet Die 13. Mensis Maij Ad V.

Copia Citationis ex pte Imi
Robertnicki ac Capitu-
li Cathe Plocensis cont.
~~[illegible]~~ heredes
et Possessores Bn Gąszewa
Olszamowa Osmolina
et alior

1791

Jn

Stanislaus Augustus Dei Gratia Rex Poloniae

Tibi Illmi Mgco Antonio seu alius Nnis Sierakowski Vexillifero Zawskriensi, de Causa Infrascrta Bonisq tuis gultes Omnibus mandamus ut in Judiciis Solitis Officij Castl Capitl Varsaviensis in arce Varsi celebranda prltes legmeq comparcas. Ad Instantiam Illmis Mgci Joannis Okęcki Pocillatoris ac Commissarij Bellico Civilis Terrae Varsis ex Regro Terminor Tactor agens Actoris Qui Te Inhaerendo Scriptd Manuali Die 23 Mens Februarij 1790 Anno per Te Cittum in Personam Sui actoris Exhibitd et Subscro actisq Metrices Rui Die 24 Mens et Anni Eorundem roborato atq in actis Consularibus Civitatis Antiquae Varsaviae Die Vigesima Secunda Mens Martij Anno Currenti oblatuato Vi Inscripti Fori ac Regestri Citat seu potius post obtentam Super Te Citto nostro in Judicio Condemnationem loco peragendae Executionis adcitat ad Videns et audiens; Te Cittum ad indilatam Solutionem Summae Mille Quingentor Aureor Nnor Sibi actori ad praefatum Scriptum cum Provisione debitae, Stringi In Sublationem Condemnationis poenas super Te extendi, Damna Litisq Expensas refundi mandari, Sis paritumus et Judlter responsurus Datum in arce Varsaviensi Die 14 Mensis Maij Anno Domini 1791mo

M R G Nblis Antonius Skowroński Authus et Jurato Palam ruit quia Ipse Citto literato Sigillato pro Jure Solito Crus Varsaviens Serviens Tenoris Sequens (Inserat) Edito Cons praefato Citato ad Bna Maykowy die horna in Actu Contenta detulit Exportavit ponit reliquit et de Posione notificavit de quo Epus Relao

In Cro Plocens fra 3ta pt Dni Jubilatae pra scilicet Die 19 Mens Maij A D 1791

Stanislaus Augustus D.G.J. Gratia Rex Polonia &c. 1762

Vobis Reverendissimo Michaeli [illegible] Capitaneo Terrarum Bonor. Oppidi Dolin Klizatorum Respective tum mro Eugenio Sarparo et Michaeli Skarbkow Castellano Judicialibus Loci Bonor. Oppidi Dolin hac Die atq. Infidelibus Judaeis Aegyptiacis Majoris ad Infidelis Jacob Buval Abram et Isaac Ezechiel Jelinier Sayer ad Infidelis Juel Jerowier Smullers Hayzyk ad Infidelis Matth. Szatkowicz filijs nec non Szmaja Kalman Wolf Jelowicz Smullers Salamonowa Marcinowa atq. Moses ad Infidelis Herszel ad Infidelis Moses Aaronowicz Sarna Getan alijsq. Debitoribus Judaeis Succinibus de Bonis Bonorum Vestrorum jubemus ut in Vnis Comitibus Terrarum Ploscensis feria Secunda Festo Ascensionis Domini Celebranda pro Tribunali Commissariis ad Instantiam Illustris Barbarae de Szpotkowskie Illustris Antonij Dzialowskij Burggravij Cracoviensis Justitiarij Comitis Sacri Palatij Cracoviensis Consulis Consulatus et Illustris Bartholomaei Dzialowskij Vexillifer Exercitus Nationalis et Commissionis Civiliter Bellicae Commissarij Terrae Zawkiensis filij tum Illustris Jacobi Antonij Josephi et Barbarae primum ad Illustris Nicolaum Szembek Succinctum ad presens vota Illustris Antonij Chmielecki Comitis Patrum et Succinctis Judicis de Jarmand Gadomiecki post Stemmata Sata ab Illustris Antonij Marowicki Assessoratus cum Germani Succinctis Natalibus ad Illustris Vos et quemlibet Comitis in aspa maritali Judicandos Scripta manuali Abijsq. Documentis ac Decreto Vni Ploscensi Stant Sub Poena ad Peragendum Proclamatum Decretum Peragendi Condemnationis loco Peragendi Executionis adviteant ad Videndum et audiendum Vos Infidelis Judaeos Debitos Succinctos ad Solutionem Summae et quidlibet Annuos originales Pro Militium Typis Scripti Manuali in Warszkia Die 10 Julij 1760 Data actis Vnis Ploscensi in Decreto feria quinta post Diem Judicialem Quadrigesimae Anno 1762do Oblatum Solis aperturatis Alterius obsignatis Typis Provisionalibus tum in Publicationem Condemnationis Vestrae Ploscensi Bona Dupliciis Lustris Simplicis Quatuordecim marcas Polonicas Decreto Vni Ploscensi Anno 1765 in Stadio Prolato Solis Jnsinuatis Una cum Provisionibus a Summa Vestri Generum Sententia Judicij Vestri Stringi Vos quoq.

Mcos Skarbki heredes et Celsissimum Principem Bri Appidi Dr
bin Possessorem ad actionem seu Potius ad Intercessionem in
Satisfactione Eisq Judicijs Robore Complanaonis Certae in
Anno 1768 Subsecutae Compelli ac in Solutione Praedictarum Sum
tumq Distincte Summae Provisionalis post Ipsa Decreta Secreta
mirum Intercedere Demandari in Sublaonem Processus Poenas
Prorogationis Ac id quod Juris Erit Longe Vos Statui Sitis Parentes
et Judlter Responsum Dati in Plocko Die 10 Mensis Maij
Anno Dni 1791 —

MRgo Providus Marcellus Gasinski de Villa Kalęczyna
Authus et Juratus palam vult quia ipse Citationem literis
sigillatae pro Jure Terrlus Plocen hic in Plocko Celebrandae
Servien teneris talis (Insertae) Editam Cum Praefata Citatae ad
Appidum Drobin ~~detulit~~ die hodierna in Acta Contra
detulit exportavit posuit reliquit et de positione Notificavit de quo Ejus Relatio.

In Cro Plocensi idq sub Celebratione Judicioni feria Sexta post
Dnicam Misericordiae proxima Scilicet Die 13 Mensis Maij
Anno Dni 1791.

Stanislaus Augustus Dei Gratia Rex Poloniae ... 404

Stanislaus Augustus Dei Gratia Rex Poloniae ... 403

Tibi M. Joanni Nepomuceno Zerawski Dapifer Plocen. de Per-
sona Bonisq. tuis gter. vibus mandamus ut in Judicijs
Terrestribus Plocen. prius aut proxq. ab hinc in Racionz cele-
brandis, pltter ac peremptorie Comparens ad Instantiam
Mae Magdalenae de Zboinskie olim M. Martini Zerawski
Dapiferi Plocen. Relictae Contis Viduae Bonorum Zawidz Za-
widzek et Zabowo Obligatoriae et Reformatoriae re-
liquorum Bonorum fatis olim Mei Dapiferi derelictorum Advi-
talitialis tum J. M. Xaverij Zboinski Castellani Plo-
cen. Ordnum Rni Equitis Assignati Curatoris Actt.
qui te Inhaerendi Maioni Authefactt. faciendi tam
alijs Documentis Citant idq. ad videndi et Au-
diendi te ad remonstrationem praetensionum ex
Tenuta triennali Bonorum Szabsk et Zabowo Subjectis
advitalitiale Actricis Subiectorum et per Actricem
tibi in triennalem tenutariam Possessionem
dimissorum Sententia Judicij Nri Stingi in defectu
non remonstrationis ad instantaneam
Solutionem Summae Sex Millium Centum
Flor. Pol. ex Summa Majori Septem Milli-
um Flor. Pol. pro tenuta Bonorum Szabsk et Za-
bowo triennali enarante Contractu 1788 ao
die 5ta Julij in Szabsk Confecto condictata
Actt. concernens adigi extraditionem Ovium
ex Grege circa dimissionem Bonorum in Fundo re-
licta excretarum per Mam Actt. sibi adrecipi-
endi praecautarum et per te quolibet Anno
per Quadraginta extradi apromissarum non ta-
men pro Annis tribus extraditarum Centum
Viginti efficiens una cum Bonificatione

Lana

tanae in iungi pretensiones tuae illegales si pata
erint easdem moderari aut Annihilari et ab omni
impetitione tui Actricem liberari Caeteraq
quod Juris erit decidi sis paritarus et respons
rus Datt in Raciąz die 30 Maij A D 1791

M R G P C Thomas Tucholski de Zawidek Actus
juratus Palam scit, quia ipse Citationem Literalem
lata pro Judicijs Tenibus Plocensis in Raciąz Celebr
servione tenoris talis: Inseratus Eclesiae Sacrae
ad Bona Szapsk die hesterna Actum hanc
cedere Detulit. Exportavit Posuit reliquit et de
positione notificavit de quo Ejus Relatio

In Cur Plocensi fra 3tiam post Dominicam Rogaon
proxima Scilicet Die 31mo Mensis Maij Anno
mini 1791

Stanislaus Augustus Dei Gratia Rex Poloniæ Magnus

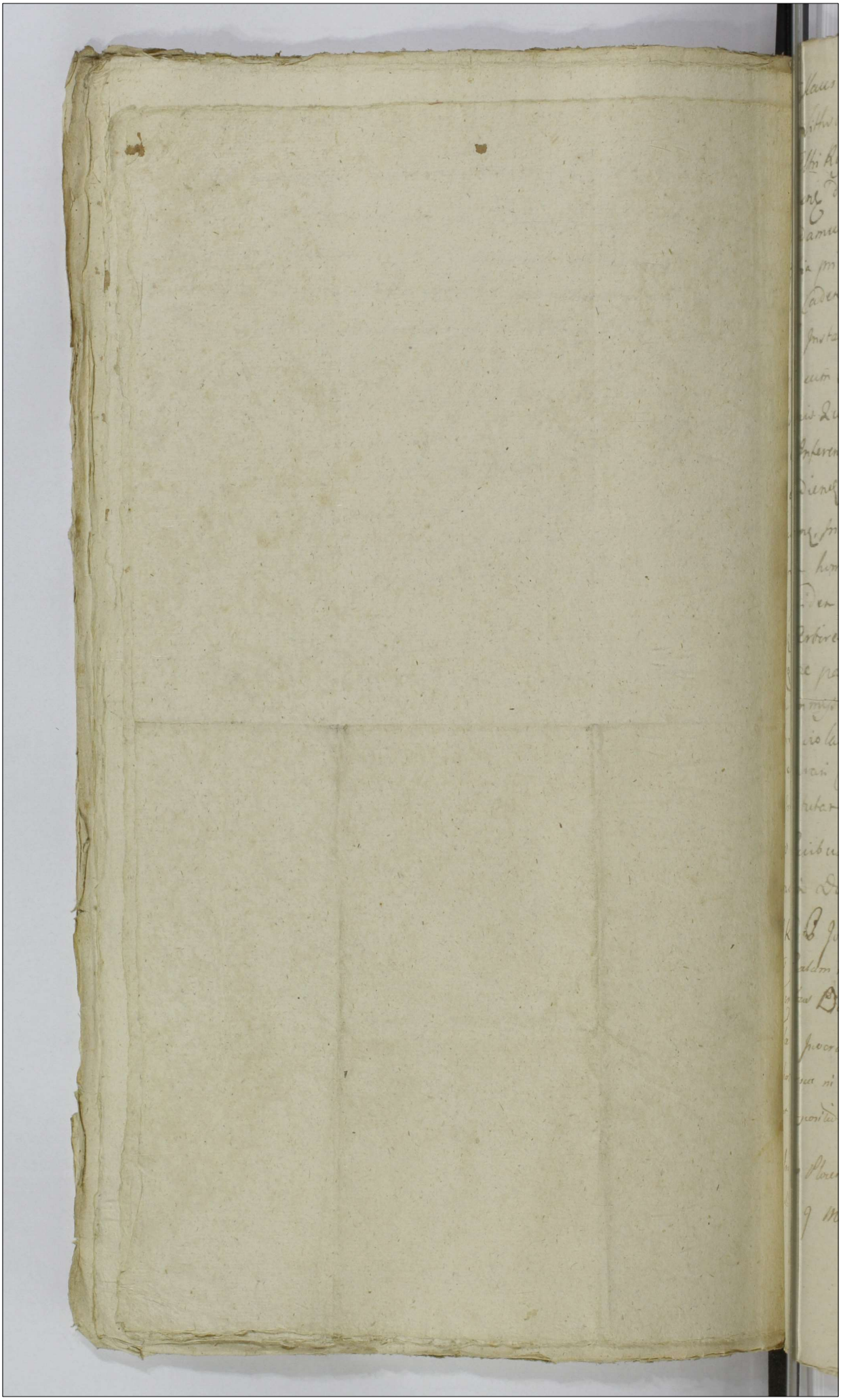

Stanislaus Augustus Dei Gratia Rex Poloniae Magnus
Dux Lithvaniae etc:

Tibi Illtri Rdismo Victori Wyszkowski Scholastico Cathedra
li Plocens de Causa Infra scripta Bonisq tuis gnalit Omnibus
Mandamus ut In Trnis Communibus Trnibus Dobrinens
Fra 3tia prius vel proximius abhinc in Dobrzen juxta
suam Cadentiam Agitand Pltr ac peremptorie Compare
as ad Instantiam Gri Casimiri Milodrowski Sorticum Br Bru
dzenia cum Attinentijs Haeredis Actoris, Qui te adhaerendo
plurimis Querelis possessionem Br Brudzenia fulciens illa
tis et Inferens tum Alijs Officiosis Actibus Citat advidens
et audiens, te pro excisione Sylvar ad B. Brudzen ab Evo
spectans, Interceptione Arbor ad edificia Praeparatos, et
ecurium hominibus Br Brudzenia, horumce omnium
in pridem perceptione tum novitor hominum ad elabo
ens Arbores in Sylvam Brudzynens locumq non cupatum
Praeparare pacifice per Haeredes Bonor Brudzenia posses
[illegible]
nia violatione Poenis adequatis lege descriptis Subs
declarari Causamq Integram uti de Intermedia possessio
e Institutam Juxta mentem legis et Justitiae Judicari
mo Quibus Citaris Sis pariturus et Responsurus
Datt in Dobrzen Die 1. Junij 1791mo Ao.

MRC. P. Joannes Fabiszewski de Gorzechowo Acithus et Jura
tus Palam roit quia Ipse litaonem Literatt Sigillatt mo Jud
Terribus Dobrinens in Dobrzen Celebrans Lectionem Tenoris
Talis Invocatur / Edid conq Fatt Cit ad Bona Parren Die
hodierna in actu Contentu Detulit Exportavit Possit Reliquit
et de positione notificavit de quo cuius Relatio
In Cro Plocens fra 5ta pt Dnicam Exaudi pro Sic luit
Die 9 Mensis Junij Ao 1791.

Solutum qu 20.

Paid
Sumaria

Stanislaus Augustus Dei Gratia Rex Poloniae Magnus Dux Lithuaniae, Russiae
Prussiae, Masoviae.

Vobis Magco Benedicto Jezierski Exercituum Regni Generali, et Josepho Kampenhau-
sen Cubicularum Camerario de Personis bonis vris qualiter omnibus ac-
tum nris hucusque mandamus, ut in Jura Nris Terris Dobrinen. districtualiter in Re-
gimine Castrum Cadentium
pro celebrame plen ac peremptorie comparatis, ad Instantiam Mgci Jose-
phi Natalis Vezilissen et Vice Capitanei Crac Bobrownicae Terrae Dobrinen
Bonor Ludwiniae et Mirecino cum attina hereditis et Successoris Actoris
dni vos inhaerendo Documentis causam Pnae demonstrantibus, ad
Parata Decreta inter Mgcum Robertum Kampenhausen Exercituum Regni Pre-
fectum sui actis Jurisdatorem, tam in Jura Terrarum Ploc. quam in Jura Crac
Bobrownicae inter se actis te cum Mgco Josepho Kampenhausen prolata
paratam Condemnationem ea in Causa obtentam, paratasq; inscriptionis
citat et aditat advidena et audienc Comportatione ante omnia Divisionis
Bonor Ludwiniae Stopino cum attinen vi Juris Naturae in utrosq; Fratres
Mgcos Josephum et Robertum Kampenhausen devolutor, per vos Fratres Con-
dicta Sententiata attenta praemissa Divisione, tus Propinquitatis deno
tante, tum Submissione manuali parte Mgci Josephum Kampenhau-
sen Fratris tui data, per Eundem vero Mgcum Robertum Kampenha-
sen non habitum tuum cum omni jure suo, demissa considerata non ob-
stantibus quibusvis praejudiciosis actibus quicumq; ministerialibus de
clarato, ac Transactionibus per vos pendente lite, occasione Bonor Stopin
cum attinen Jure demissionis acto servitio cassatis, se acto a nobis Divi-
sionis Paternae subsecutae, tum Submissionis parte Mgci Josephum Kampenha
sen date, proximiorem ad capescenda Bona Eadem Jura hereditaria dicta
rum, Satisfactionem Submissionis Statui, Levationem Summae praecauta
Securitate Summae Consortialis praecipi, Poenas pro confectione Transactionis
hereditatis quantitatis deside Litium expensas cassatione causatione
super vobis citatis extendi, ac id quod Juris erit decidi, et juxta nexum
Conclusionis formandae Sententiam, Citis Partibus et judicialiter responsum
Datum in Rypin die 18. mca Junii A. 1791.

Mgcus Bonaventura Wotynski de Ludwinie auctus
et juratus patronus nris gratiae spei Attinenem literali
scripsit ad mandatum Jezierski Dobrinen. in Rypin capitaneat
sericum tenore talis Insertum. Edictum Stad Cad

Ad Bona Stopino die hesterna actum hunc pudo
detulit exportavit posuit reliquit et de positione
ti ficavit de quo quis Relatio

In Cro Plocen fra 3tia pt Trnd Smae et Individuae
Trinitatis pxa Scilicet Die 21 Mensis Junij AD 17

Citantur Mfci Jezewski et
Kampenhauzen per Mfcum
Natecz Vet VCCB I Dobrinen
p Jnem Tenbry Dobrinen
Districtus Ripinen

1791.

per vos Summa Octo Millium Septingentorum Florenorum Polon.
Decreto supramentionato Condli injuste Adjudicata se Act.
eliberari incompetentemq Actionem vobis Decerni Caeteraq
quod Juris erit Contra vos Statui et Sententiari Sitis Trnd
parituri et Judicter responsuri Datt Petricoviae Die Secunda
mensis Junij Anno Dni 1791

R. G. Provedus Victor Stanislaus Wowicz de Wurzbica Authus
et Juratt palam ruit Quia ipso Citationem Literatt Sigil
latt p. Judex Trybunal Plenum Petricoviensem Rasae Calabrensis Servi
ceae Tenoris Talis (Inscrabatur) Citatt Eone p. Jatt Citatt
Summa ibidem haerens
Bona Wurzbica die hodierna in Actu Contenta detulit
exportavit posuit reliquit et depositione Notificavit
de quo Ejus Relatio.

In Crn Plocen. fra Quinta post Decam Exaudi pxa
Scilicet Die 9 mensis Junij Anno Dni 1791mo

Stanislaus Augustus Dei Gratia Rex Poloniae Magnus Dux Lit
Rossiae Prussiae Masoviae Samogitiae Kijoviae Volchiniae etc
Vobis SS. Antonio Dziankowski Burgrabio Castrensi Gostinensi et
Barbarae de Stępowskie inicem Conjugibus Parentibus atq JMP
Bartholomaeo Dziankowski Vexillifero Exercitus Nationalis Comm
nij Civiliter Bellici Terrae Zawskrzensis Filij nec non SS Jacobo
nio Josepho et Barbarae S. Antonij Chmielecki Conti Gadom
fratribus et Sorori inter se Germanibus de Personis bonisq vestris
ac Summis Generaliter Omnibus mandamus ut in Judicijs nostris
Tribunalitijs Regni Petricoviensis a data et positione praesentis
Citationis recte in Quatuor Septimanis Seu tunc dum et
quando Causa praesens ex Registro sibi Competens ad judicia
dum vocata et Acclamata inciderit praeliter ac peremp
rie Compareatis ad Instantiam SS. Casimiri Głuszkowski
et Hedvigis Zarembianka inicem Conjugum ac M Stanislaus
Sierakowski Pocillatoris Rypinensis ob M. Victoriae de Chrzą
szczewskie ultimo voto M. Ignatij Luboradzki Judicis Castrensis Cie
Conti Steriliter ista functae Naturalium Successorum Acto Z
vos et quidem Contes in Maritorum uti tutorum Conjugalium
Authoritate et Assistentijs ab utrinq de Jure requisit Citant
potius prosequendo Appellationem ad Judicia Tribunalitia Reg
Petricoviensis per ob suprascriptam M. Victoriam de Chrząszcz
ultimo voto Luboradzka circa Decretum Condle in Fundo Bono
Wierzbica prolato per Judicium Camerariale Trre Plocensis exp
interpositam et admissam Adcitant idq ad videndum et Au
et Audiendum vos Cassato eodem Decreto Condli in Fundo
Wierzbica lato uti Legi ac Justitiae Dissono a praeten

Stanisław August z Bożey Łaski Krol Polski —
Wielki Xiąże ~~Mazowiecki~~ Litewski Ruski Pruski
Mazowiecki Zmudzki Kiiowski Wołynski Podolski —
Podlaski Smolenski Siewierski, y Czerniechowski —
Wam Wiel: Jm Xdzu Andrzeiowi Chalinskiemu Kano-
nikowi Katedralnemu Płockiemu Urodz Janowi Ma-
cheinskiemu iego Plenipotentowi niemniey Zacnie Stawcy
Janowi Sucharskiemu, y Michałowi Modzelewiczowi
Ławnikom Miasta naszego Płocka z Osob y dobr wa-
szych ogułem wszystkich rozkazuiemy abyscie w Sądach
Naszych Assessorskich Koron odtąd prosto za Niedziel
cztery czyli wtenczas gdy sprawa poniżey wyrażona
z Reiestru Illacyinnego do Sądzenia przypadnie Osobiscie
prawnie y zawito stawili się na Instancyą Szll Łuka-
sza Kieysa Woyta Miasta Naszego Płocka, y Felixa
Syna Powodow, ktorzy stosując się do Terminow —
do Sądu Naszego Sądow Krolewskich Assessoryi Koron
wydanych niemniey Manifestu Urzędownie uczynionego
pozywaią y przypozywaią do widzenia y przysłuchania —
się Was Pozwanych tak Wiel: Chalinskiego Kanonika
niemniey Urodz Jana Machczynskiego Plenipotenta
mianowanego oraz Was Sld Jana Sucharskiego, y Mi-
chała Modzelewicza Ławnikow za niezważanie na
rozpoczętą Sprawę w Sądach Naszych Krolewskich
Sposobem Appellacyi rozsądzić mianą, Ogrodu Powodow
dziedzicznego gwałtownego nayscia, y przy takowym nayściu
tychże Powodow Oyca y Syna pokrzywdzenia przykładnie

ukaras

ukarac, Krzywdy przez Was Pozwanych powodom
udziałane nadgrodzic postanowic, nadgrodzenie Expe
prawnych Wyznaczyc, Inkwizycye nakazac, y Sprawę
ninieysza podług Sprawiedliwosci y dowodow rozsądz
Stanciez więc Terminu pilnuycie. y do odpowiedzi bą
gotowi. Dan w Warszawie w Kancel Koron dnia 15
Mca Czerwca Roku Panskiego 1791. –

M R G P Michael Kaminski de Płocko authus et p
ratus Palam wit quia ipse lit Literat Sigillat pro Ju
assessorialibus Warsaviae agitanae Servienae Tenoris Tali
(Inseratur) Exit Conc Stat lit. et quia conc Ittem Rendnu
Chalenski ad Civitatem Płock Curiamque eius hic Plocie lit, contra vero Nblem
Spectabilem Sucharski itia ad Civitatem Płock Dominumque
propriam hic Plocie lit, Utrasq Dei hodierna in ac
Contenta Detulit Exportavit Posuit reliquit et de pon
ne vero A Modzelewicz in Eadem Civitate Płock Comman
notificavit de quocius Relatio

In Cro Plocene feria 3tia in Vigilia Tri SS Petri et Pa
aplorum Scilicet Die 28 Mensis Junij AD 1791

non Solutum

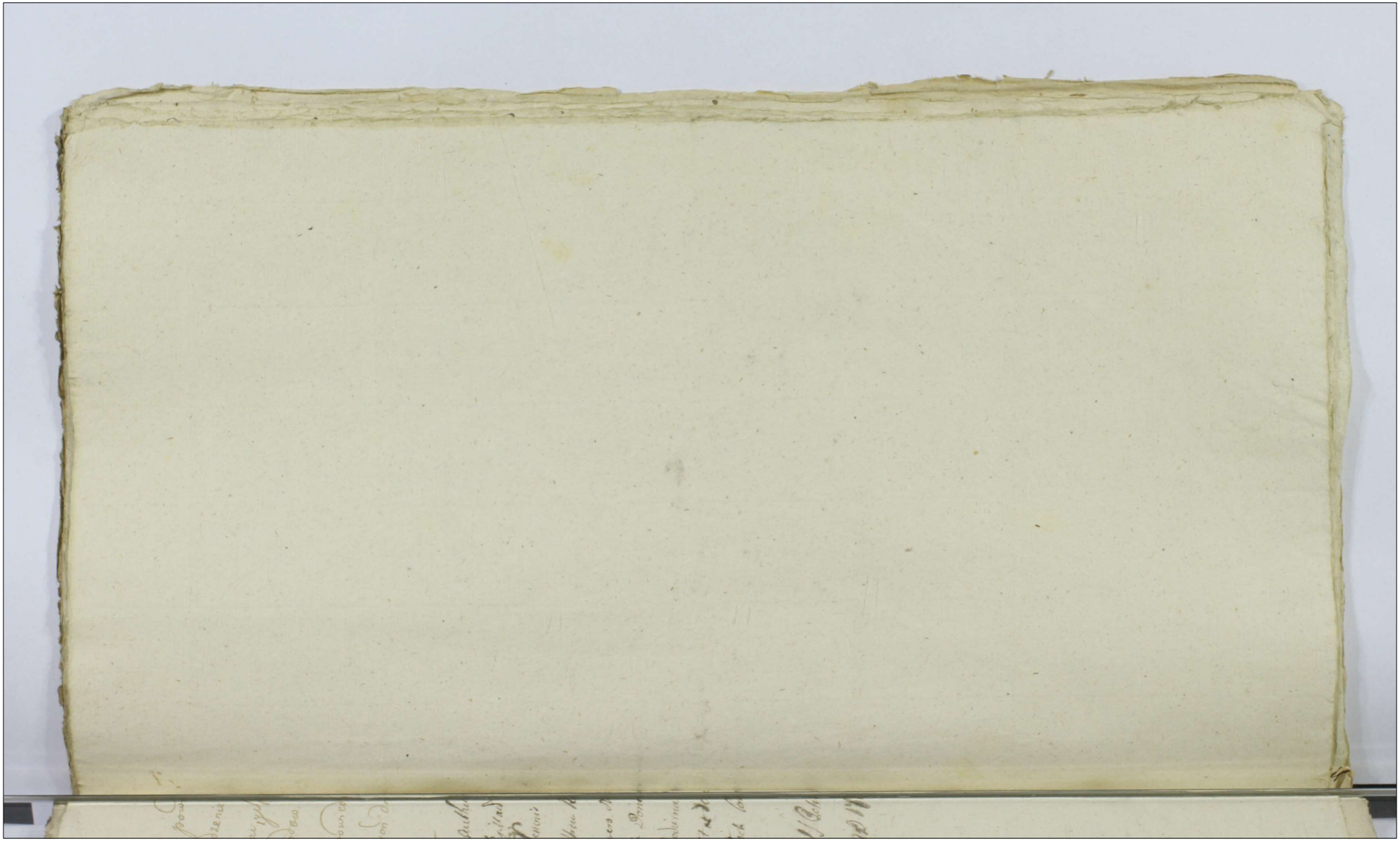



Stanisław August z Bożey Łaski Król Polski Wielki Xiąże Litewski Ruski Pruski Mazowiecki Kijowski Wołyński Podolski Podlaski Inflantski Smoleński Siewierski y Czerniechowski.

Nam Zakonnym Pannom Reguły Swiętego Norberta przy Kościele w Płocku zostaiącym w Assystencyi z Prawa przyzwoitey tudzież Jm Kommissarzowi Jmć Xiędzu Konstantemu Wolickiemu z Osob Sprawy niżey opisaney y Dobr Waszych generalnie wszystkich nakazuiemy abyście przed nami y Sądem Naszym Assessoryi Koronney na Kadencyi Prawem przepisaney to iest wtenczas gdy ta Sprawa z Regestru Sobie przyzwoitego do Sądzenia przywołana będzie Osobiście Prawnie y Zawito Stawili się Na Instancyą y Prawne Poparcie Zacnie Sławetnych Jana Milewskiego Prezydenta, Maychra Wiśniewskiego Vice Burmistrza y Jana Rogulskiego Obywatela Swym y Całego Pospolstwa Miasta Bodzanowa Imieniem Czyniących Powodow Ktorzy stosuiąc się do Praw Sobie y Miastu od Xiążąt Mazowieckich nadanych y Sprawiedliwości was pozywaią do widzenia y przysłuchania się Was Pozwanych nadewszystko do złożenia Praw y Przywilejów Powodom

Powodom Służących y Całą Sprawę obia
sniać Maiących z Rąk Powodow przez
odebranych y dotąd nienależycie przy Sob
trzymanych Wyrokiem Sądu Naszego n
tychmiast obowiązać Co gdy nastąpi
wę podług brzmienia pomnienionych Pra
y Przywilejow rozrządzić Powodow od Wsz
kiey Przemocy y Gwałtow tak przez Kla
sztor iako ich Rządcę nieustannie Dział
nych raz na zawsze uwolnić, Powinno
wedle Opisow Praw y Przywilejow
zas wedle Waszych nad Słuszność y
Prawo Czyniących nakazow oznaczy
Szkody ztąd y Gwałtow wynikłe y zr
dzone Powodom podług podać się mianu
Sądownie Regestru nadgrodzić nakaza
zgoła w Prawo y Słuszność wymagać
będą ustanowić żeby zaś w Czasie wy
cey tey w Sądach Waszych Krotewskich
Sprawy pod żadnym pretextem Powo
dow uiążyć y przymuszać niewazyliście
wam a Mianowicie Jmć Xiędzu Ko
stantemu Wolickiemu Kommissarzowi
Klasztornemu pod Rygorem Prawa y
Karami na niesłuchaiących w Sprawie
opisanemi mocno przykazuiemy. Pozwan
więc Jesteście Stawcie się y Termin

Terminu pilnuiąc y co Jeszcze obszerniey przeciwko Wam wniesiono będzie odpowiedzcie Dan w Kancellaryi Koronney Dnia 31go Maia 1791go Roku.

W. S. S. R. M. S. M. R. S.

MR G. Produs Gregorius Cybulski de Cybulino Authus et Juratus palam Rdit Quia Ipsi Citt Litt Sigillatt pro Judicijs Assessorialibus ~~[illegible]~~ ~~[illegible]~~ ~~[illegible]~~ tenoris sequentis inseratur Editt Conc. Pfatt Citt ad Conventum Plocensem Ordinis Sancti Norberti Die hastena [illegible] detulit expertavit posuit reliquit de quo Praesentem Jdm Mlis fecit Relationem et de Positione notificavit

In Cro Plocensi Sabbo post Dcum Rogationum pxa scilicet Die 4ta Mensis Julij Anno Dni 1791.



Stanislaus Augustus Dei Gratia Rex Poloniæ, Magnus Dux Lithuaniæ, Russiæ Prussiæ &c

Egregio Michaeli Mikoszewski Camerario Trib. Ploc. Dr
Venerabili Fabiano Quiecki Antonio Miodueski Adamo
Pruszinski, Josepho et Stanislao Białłozborscius Sorti-
um in Bonis Miodusy, Alberto Lowatewsky, ac Laurentio
Siedrzycki Itis Sortium in Bonis Krajewice, necnon
Adalberto Wilewski, et Bartholomeo Korzybski Sortium
Bonis Kazorki Klice Succedibus, et Possessoribus,
Nobili Egio Matthiæ Kownacki Sylvæ Bonor Urasze-
wi Custodi de Perzenie Bonis vestris gratiose Obse-
quendum, ut in Trib. Communibus Tribus Ploc.
Terra prius vel prodimis obtinuerunt Sententiam ea Alternata in Radzie Celebrata Petro
Sperationi Comparentis, ad Instantiam Mag.
Episcopi Smolenscy Camerarij Trib. Rossien. Citti
Nos Judices coram Legibus Nris de peribens Testi-
monijs eo fine Paruitis citat Egio ad videndum et
audiendum vos, et quos Testes Citati Egio ad videndum et
audiendum Pruszinski, Białłozborski, Lowatewski, Siedrzycki, ac Mathiam
Kownacki ad Deponendum verum et fidele Testimo-
nium in Causa Inter se Mag.cum Actorem ab una, et
Egio Antonium Wilewski Citatum Parte ab Altera
Judicio Nostro vertente Interrogatorijs specificanda
Sententia Judicij Nostri stringi, ad statuendum
Egio pro Voce Deponentis Testimonio Obsor et
Egio Adamum Pruszinski Obi Matthæi de
Bonis Miodusy, te vero Mag.cum Mikoszewski Obi
Tercie Voicati Lowatewski de Bonis Szumanie Te-
stem Egio Antonium Wilewski Obi Tho mæ
Bonis Kazorki Klice, te Denig Egio Bartholo-
meum Korzybski Obsorum Casimiri, et Antonij
Bartkowski de Bonis Egiej Kazorki Klice, Subdi-
tos Egio Adigi, Testimonium deponentes tam vobis Jus
Statu, quam vobis statutis Subditis injungi,
Insecus vero vos Egios Citatos voce Testimo-
nium deponere, ac Subditos pro voce Testimo-
nio statuere recusaveritis sciatis vos Denis

Jd

ad mentem Legis puniendae fore sitis parituri et Judi
testificaturi, Datt in Raciąż Die Trigesima Prima Men
Maij 60 Dni 1791mo.

MRGP Felix Jakubiak de Nagorki Auth et Jurat plin rit
Ipse Citaones Literat Sigill pro Jure Tribus Plocen in Rac
Celebrand Servien Tenoris Sequen Inserat Edit Con
Citt et quia Con M Miłobędzki ad Bona Szumania Con
GG Oziecki, Miodusski Strusinski et Białłoskorskie ad Bo
na Miodusy, Con GG Kowalewski et Biedrzycki ad Bona M
ie Con autem GG Wilewski et Morzybski ad Bona Nag
Contra denique G Kownacki ad Bona Kraszewy omnes Die hesterna
Actum hunc praeceden detulit Exportavit posuit reliqu
et depositione notificavit de quo Eius Relatio

In Cro Plocen Feria Tertia post Dni Exaudi proxima Scilicet
Septima Mensis Junij Anno Dni 1791mo

Jus

Copia Citationis pro
Judicijs Terrestribus Ploc-
ensibus Racijz Cyttanae
ex Parte Mfti Smolin-
skij contra GG Osiecki
Mieduszky i Strusin-
skij Actiones Testes.

Conscripta.

Anno Cto

Ex Commissarie Rady Ekonomicznej Skarbu Koronnego od Krzyż
Apteky Wyznaczeni.

Waszmość Jmć Piotrowi Borkowskiemu Kommissarzowi Cy
wilno Wychowemu Województwa Pbskiego, Dobr Skarb
gob z przyległościami Dziedzicowi y Possessorowi z Osoby
sprawy Stron opisanej y Dobr tudzież o gotowe wszy
stkich rozkazuiemy ażeby przed Nami y Sędzią
Naszym Kommissyi Ekonomicznej Skarbu Koronnego
w Warszawie w Mieyscu Zwykłym odprawuiących się
w Cztery od nadzrenia Niniejszego Roku Tygodnie
czyli w tenczas gdy ta Sprawa z Regestru y Wpisu
sobie przyzwoitego do Sądzenia przywołana bę
dzie Osobiście Prawnie y Zawcześ stawił się Na
Instancyą W. Jonasza Dębowskiego Porucznika
Kawaleryi Narodowey Powoda który przeciwko
sobie do Prawa y Sprawiedliwości stanąć się oraz
do Skryptu przez Waszmość Jmć Pisanego sobie Pozwa
dowi pod Dniem pierwszego Grudnia Roku 1788go
w Warszawie na summę 610. Czer: złp. danego
w Księgach Grodzkich Warszawskich tegoż samego
Dnia z Roku Wiąc Roboty Pozwanego pozywa Waszmość
do widzenia y przysłuchania się Ciebie Pozwanego
do niżej wyrażonego Zapłacenia Kapitałowey Sum
my Czterech Set Dziewięćdziesiąt Złotych z poniższey
Summy Sześćset Dziewięćdziesiąt Czer: złp wynikaiącey
wraz z Prowizyą od nastąpionego Zapłacenia Termi
nu Należącą się z obowiązku Schedy y inney
Dalszey Prawne powrocić Nakazano Stawi się więc
Waszmość Termino pilnuy Dan w Warszawie
na Kommissyi Krzyż Apteky Skarbu Koronnego
Dnia 19go Czerwca 1791. Roku podług Prawa
M. K. Ex: Valentinus Andrzejowski de Unieck Actuarius
et Jeneralis Palatin: Rawski Dnia y Roku Supra Scripto pro
mi Joanne Ekonomica Rzeczypospolita Varsaviensis Agitanda
Denuncio Feriarum Talis Instanz Scilt bonis Stab Cast ad Pena
Statuta Die Lectura Actus presentes Executorie Scituli Expo

exportavit possit reliquit, et Depositione Ipsius Cilt notificavit
de Quo Ipsius Relatio
In Cro Oldanus Dra Zlia post Dominicam Exaudi Lcilt
ut proxima Die 7. Mensis Junij Anno Dni 1791.

Jmść

Stanisław August z Bożey Łaski Krol Polski Wielki Xiąże Litewski Ruski Pruski Mazowiecki Zmucki Kiiowski Wołyński Podolski Podlaski Smolenski Siewierski, y Czerniechowski.

Wam Szlachetn Franciszkowi Krzywickiemu Prezydentowi, Janowi Maxymowskiemu Franciszkowi Sikorskiemu, Franciszkowi Grekowiczowi Piotrowi Jędrzejewiczowi Radnym Sędziom Uciążliwym z rozsądzenia Sprawy, y oraz Wielmożnemu Jmci Xdzu Andrzeiowi Chalinskiemu Kanonikowi Katedralnemu Płockiemu Stronie temuż Sądowi przywiązaney z Osob y dobr Waszych ogułem wszystkich rozkazuiemy abyscie w Sądach Naszych Assessor Koron odtąd prosto za Niedziel cztery od daty y położenia Mandatu Pozwu Naszego czyli wtenczas gdy Sprawa poniżey Wyrażona z Reiestru Illacyinnego do Sądzenia przywołana będzie osobiscie prawnie, y zawito Stawili się ato na Instancyą y prawne popieranie Urod Instygatora Koron, y Jego Donoszących Szlachetn Łukasza Kieysa Woyta Miasta Naszego Płocka, y Felixa Syna iego Powodow, ktorzy stosując się do Manifestow Swych Urzędownie Czynionych, y oraz do Appellacyi od Dekretu Sądu Waszego Radzieckiego między teraznieyszemi Powodami, y tobą Wjmdzem Chalinskim Kanonikiem Katedry Płockiey początkowo Powodem a teraz Pozwanym zapadłego Sądownie założoney, a przez Was Sędziow Niedopuszczoney popieraiąc takową Appellacyą pozywaią Was y przypozywaią do Widzenia, y przysłuchania się, wzmiankowaną

=waną Appellacyą do Sądow Naszych Zadwornych Assessor=
=skich Koronę założoną za prawną uznawszy rozprawę
wteyże Sprawie nakazać, a Wprowadzeniu takowey Sprawy
Kondemnaty bezprawnie na Powodow otrzymane bez
Kar uchyliwszy, y Dekret Sądu Waszego całkowicie sk=
=sowawszy, Was Pozwanych Sędziow z okoliczności nie=
=prawnie dopuszczonego Otrzymania przez teraz Pozwa=
=nego Wielmożn Jm Xdza Andrzeja Chalinskiego Kanonika
na Osobach Powodow, Kondemnat, ukarać, A nadto ile
ciż Powodowie Wydanemi Terminami do Sądow Ziem=
=skich Woiewodztwa Płockiego o podstępność w Napis=
=niu Karty jakoby Zastawę Ogrodu, y natychmiast d=
=dzictwo za Summę tylko Złotych Polskich Trzysta oznacz=
=cey, przez Powodow Wypożyczoney, a Zaiste takowy
Ogrod wraz ze Stodołą y Spiechrzami Więcey do dwu
Tysięcy Złotych Polskich w szacunku zostaie, takową Spra=
do rzeczonych Sądow Ziemskich Płockich wprowadz=
y tamże rozprawy z Wpisu przez Powodow w Reiestr
tychże Sądow Ziemskich umieszczonego oczekiwali
/ o czym Wam Sędziom dokładnie złożonemi w Sądz
Waszym Relacyami Wydanych Terminow do Sądow
Ziemskich Płockich było dowiedziono, y przez Powod
Wykazano: / Wszelakoż Wy Sędziowie nie zważając na
wnioski Powodow, że gdy temiż Terminami Sprawa
o schylenie Skryptu na Summę Złotych Polskich Trzysta, lubo
nie w zupełności od Wielmożn Kanonika teraz Pozwanego
Wypożyczoną, y prowizyą roczną od nieyże natychmiast
w kwocie Czer Złotego jednego nieoczekując Terminu ro=

wprzody

wprzody Wytrącona do Sądow Ziemskich Płockich oschyle=
=nie takowey zbytniey nad Prawo prowizyi y niemniey a nie=
=ważności Skryptu ręcznego przez Powodow na gołym Mem=
=branie podpisanego zapozwali. Wy iednak Sędziowie odda=
=liwszy Wnioski tychże Powodow o rospoczętey w tey okoli=
=czności Sprawie pierwiastkowo do tychże Sądow Ziemskich,
Płockich Wprowadzoney, rzeczonych Powodow to iest Oyca
y na Wzaiem Syna pod władzą Oycowską dotąd zostaiącego
do zapłacenia powyższey Summy nieprawnie przymusiliście
Względnie Reiestrow pretensyi przez Powodow do Ciebie
Pozwanego Wielmożn. Jm. Xdza Kanonika mianych żadney
rezolucyi niedawszy, za dostarczanie w słabości Zdrowia tobie
Wielmożn. Chalinskiemu Kanonikowi roznego drobiazgu y Zwie=
rzyny niemało kosztuiącey, takoż żadney Nadgrody niewy=
=znaczywszy, Siebie Powodow mimo porachowania pretensyi
do tegoż Pozwanego Wielmożn. Kanonika mianey, y oraz pro=
=wizyi z Summy wypożyczoney nad przepis Prawa odebra=
=ney, do zapłacenia Summy rzeczoney Zł. Pol. Trzysta
Dekretem Swym przymuszacie, y z tey okoliczności tak Wy
Sędziowie Uciązliwi, jako też ty Wielmożny Kanoniku Po=
=zwany na Substancyi Powodow Właściwey skrzywdzać
usiłuiecie. Dlaczego pozwani y przypozwani iesteście do Wi=
=dzenia y przysłuchania się skassowawszy Kondemnaty y
Dekreta /: iako Wyżey Wyrażono :/ uciązliwość w Sobie zawie=
=raiące, Ciebie Pozwanego Wielmożn. Chalinskiego Kanonika
od pretensyi żądanego dziedzictwa odsądzić, Siebie Powodow
przy swoiey Własności Ogroda y Stodoły z Spichlerzami
podług Prawa dziedzictwa Sobie służącego ocalić, rzeczony
Skrypt tobie Pozwanemu Wielmożn. Kanonikowi na Summę
Wypożyczoną na gołym Membranie dany, z okoliczności adra=
tionem

=tionem przez Ciebie Wielmożn. Kanonika od Powoda Oyca
=żnym rodzaju Wybraney Importancyi, niemniey z okolicz
odebraney z gury prowizyi uchylić, po oblikwidowaniu takow
onęż z Summy tobie Pozwanemu należney Wytrąciwszy, p
zostałość teyże na rzecz twoją Pozwanego przyznać. Wasz
Uciążliwych Sędziów za niesłuszne Wasze Wyroki z okolic
y przyczyn w Sądzie Naszym Assessorskim Koron. dokładn
Wyistoczonych bydź mających ukarać, Inkwizycye w tey
mierze gdy okoliczność Sprawy Wymagać będzie ustanow
y podług Sprawiedliwości tęż Sprawę rozsądzić. Przykazu
Wam tak Sądowi Radzieckiemu jakoteż y Stronie zapozw
Ninieyszym Mandatem Pozwu Naszego, ażebyście Dekr
Sądu Waszego Radzieckiego pod żadnym pretextem do E
=kucyi przyprowadzać do pukąd Sprawa ninieysza pr
Sąd Nasz rozsądzoną niebędzie nieważyli się ato po
=rami Prawem na wzruszających rozpoczętą w Sądzie
Naszym Sprawę postanowionemi, Stańcież więc Termi
pilnuycie y do odpowiedzi bądźcie gotowi. Dan w Warsz
w Kancellaryi Naszey Koron. dnia Jedynastego Miesiąca
Czerwca Roku Pańskiego 1791. na Expensa prawn
ukarać —

MRG Dr Michael Kaminski de Płocko Auth. et Jur.
plm. vit. Quia Ipse Cit. Lit. Sigill. pro Jur.
Assessorialibus Varsaviae Agitanae Servie
Tenoris Talis = Inserat = edit. Cone. Ipsius Cit.
et quia Cone. Peritheo Adm. Rndmum Chalinski
ad Curiam Eius hic Vlocie Sit. Sabbo nuper praeterite Se
mane, contra vero Nblem ac Spectabilem K
wicki ad Domum Ipsius itaque hic Vlocie Sit. die hodie
na in Actu Contenta detulit Exportavit posuit re
quit et de positione reliquit Cit. Eaq. die notificat
de quo Eius Relatio.

In Cur. Wiel. Fra. 4ta pt Festa Solemnia, Sacri Pentecostes Quae Subiecit Die 15 Mar. Anno Dni 1791.

Stanislaus Augustus Dei Gratia Rex Poloniae Magnus Dux Lithvaniae etc

Vobis Perillustris et Rendmis Vincentio Seu alterius Nominis Luberadzki Canonico Cathedralis Plocens et Comissario Gnali Bonor Capitularium, Simeoni Smardzewski Notario Gnali Consistorij Plocens atq Spectabili Sielinski, Scribae, Spectabilis Teych Salis Prathenicae Commissarij in Oppido Płock Commanens de Causa Infrascrta Bonisq vris gnaliter omnibus mandamus ut In Terminis Communibus Tribus Dobrinens Fra 3tia prius vel proximius ab hinc in Dobrzen Celebrandae pller peperemptorie Compareatis ad Instantiam Instigatoris Judicij nostri Ejusq Delatoris M Bonifacij Dzierzanowski Exercitus Nationalis vexilliferi Domini et Lsi Petri de Bonis Murzynowo Subditi actis, Qui vos idq ex loco Delicti, et quidem Subditus in assia Domini Inhaerendo Protestationi authe facta Citant, pro Eo Quia vos cum Frumento Vistula Gedanum defluendo et ad Ryppam Murzynoviens adveniendo ibidemq in Fundo Murzynoviens proprio, in ipsoq medio villae supra exarat Lsum Petrum Subditum Br Murzynowa nulla ex ratione infestastis aggravastis oppressistis Concussistis, Concussiones licet non sunt obductae Inquisitione tamen probabunt Inflixistis, indeq violentiam Fundo peregistis, Quare Citamini ad videndum et audiendum vos pro premisso progressu Poenis affici, Sitis parituri et Judicialiter ad premissa et alia fusius in Judicio Ore tenus proponenda responsuri Datt In Dobrzen Fra 2da post Dnm Eaudi 1797 Ao

M R Q P Ludovicus Cabanowski de Głowczyno Authrus et Jurat plam wit quia Ipse Citationes Literas Sigillatas pro Judicij Tribus Dobrinens in Dobrzen assitanae, Serviens tenoris tutis Inseratus Edicto conc Fatt ad et quidem conc Perillustrem Rendum Luberadzki ad Bona Bu Biskupice ~~Prepositurae ibidem sit~~ conc vero Illustrem Rendum Smardzewski ad bona Brusilno Prepositurae ibidem sit contra Denique Spectabilem

Scilinski ad Oppidum Plock Domumq Nblis ac
etabilis Tegg Ibidem sit, omnis Die hesterna actum hunc fa
Detulit exportavit posuit reliquit et de Positione notifi
de quo Ejus Relatio.

In Cro Plocensi feria quinta post Dominicam Exaudi pr
Scilicet Die 9 Mensis Jenij A D 1791

Cit. ex Pte M. Dzierzano
wski Cons. Perillres Rendos
Luberadzki Cancum et
Smardzewski Notari
um Plocens. p. Judicijs
Tribus Dobrinz edit.

Copia 1791

Stanislaus Augustus Dei Gratia Rex Poloniae etc. etc.

Tibi Mo Francisco Dembowski Succamerario Plocensi de Prima Bnis
tuis qlibet Obus mandamus ut in Trnis Communibus Terribus Plocensi
tra 2a prius vel proximius ab hinc in Plocko juxta suam Cadentiam
lege descripto celebrandae pttes ac peremptorie Comparas ad Instantiam Mcon
Onuphrij Wielowieyski Gnalis adjutantis Exercituum Rni et Julianae de
Sulkowskie invicem Congum Actis Qui te et quidem Censeris in Officio Competenti
Inhaerendo Inscriptioni Authe In Cro Bobrownicensi die 28 Junij 1788 Ao
Ao super Summam Tredecim Millium Octingentorum Flenn Pol in Rem
Actis Contis recognitae citant idq adsidendo et audiendo te ad Solutio
nem Praemissae Summae Tredecim Millium Octingentorum Flen Pol una cum
Provisione ab eadem Summa provenienti per Sententiam Judicij nostri
Stringi Solutionem Praemissae Summae cum Provisione indilatis injungi
Litis expensas refundi ac id quod Justitiae erit decidi et Sententiari
Dto in Plocko die 14 mensis Maij Ao Dni 1791o

Ill R Gr Philipphus Marczynski de Szambor Authus
et Juratus Palam vid quia Ipsi Cit Literas Sigillatas
Judicij Terribus Plocensi hic in Plocko Celebrandae Sessionis
tenoris talis Inseratus Ex Cito eorum Fatis Cito ad bona
Brochocino Die hodierna in actis Contentis Detulit
expertavit Ponit reliquit et de Positione notificavit de
quo Eius Relatio

In Cro Plocensi fo 2 post Dominicam Jubilatae pro Scilicet
Die 16 mensis Maij anno Dni 1791.

Citatur M. Dembowski
per MM Wielowiejskie
1791

p Judicijs Tribus Plocens
in Pl. Dch celebrand

Stanislaus Augustus Dei Gratia Rex Poloniae
etc.

Vobis Illustri mfco Onuphrio Lubomirski Capitto Plocensi
in Signis S. Stanislai Equite Bnm Szczytno et
Chełstowo tum Perillmo Venerabili Capitulo Plocensi
ac Ejusq Capituli Perillmi Amdm Reverendissimo Cujusvis
Mris Luberadzki Commissario Bnm Swięcenieo Ma
gnificis Josepho aut alterius Nominis Woźnicki Sub
judici Plocensi Bnm Woźniki atq Stanislao Zocho
wski Bnm Ramutowo Hereditis nec non Laboriosis Sta
nislao Ovillaoni, de Bnis Szczytno Martino et Josepho
Ferrisalvo de Bnis Swięcenice Cujusvis Nominis Mo
lendinatori de Bnis Woźniki Licentiosis Subditis
praesenti Citatione Arestatis statuendae de Personis Causa
infrascriptae Bnisq vestris gnlr omnibus mandamus ut pro
Judicijs Trnis Lanc juxta Cadentiam Lege desiderandae
Celebrandae Lancicia pstitu legitime ac peremptorie
Compareatis Ad Instantiam mfci Josephi Kawicz Kra
snicki Camerarij Trnis Ptis Lanc Bnm Ględzianowo
Łopacino Wieprzki suis cum Attinentiis Heredis Ejusq
Delatis Gnosi Joannis Kramkowski Oeconomi Actis Qui
vos innixus Legi Macrigfadie seu faciendae Citat seu
potius attento Delicto in Bnis Ględzianowo mentiona
tis per profugum Laboriosum Bartholomaeum de ijsdem
Bnis Subditum Crimine furti insigni notatum
Commisso per Subditos autem superius exaratos Celatum et ad
Gasas sui suscepto vos Illrem et mfcos Citto ad instan
taneam statuitionem praeinsertam Subditorum Termino Praesen
ti Citatorio Arestatorum stringi et Compelli Super Quibus
statuendae Poenas ratione Celationis profugi Subditi ac Ejusq
susceptionis ad mentem Legis Sanctae irrogari Seorsim
tanqm ex vi loci Delicti adcitat idq ad videndae et audiendae
Casimiro de Bnis Chełstowo

autem Pœnis vos Illrem et mfcos tum pro incontinentia Sub-
torum qm Susceptione profugi Actu Subditorum sine testimo-
Crimine furti notatorum ~~[illegible]~~ Criminalibus et Perso-
libus ad mentem Legis Sanctæ subesse declarari Damn
Quævis p Eundem Bartholomæum profugum Actu illatis u-
cum bonificatione Carentiæ Laborum Compensanda a
arbitrari Statuitionemq tam profugi Bartholomæ
qm aliorum Subditorum Subditis superius exaratis et
arestatis demandari vosq Illrem et mfcos Dnos ad
eandem Statuitionem ut sit per vestri Subditos exec-
ta et adimpleta obligari et adigi Boves in Bonis
Sczytno existentes Actu ~~[illegible]~~ proprios per prædictum Ba-
tholomæum furto ablatos ac res varias Regestro sec-
sivo specificatas una cum bonificatione laborum ba
præstanda restituendi demandari Præprimisq Stan-
um Ovillatorem de Bnis Sczytno Subditum qui eum
Bartholomæum interstitio hyemis cum Bobus de-
ris Uxore ac tota Ejusdem Domestica suppellectili ac
Gasam sui sine Testimonio suscepit et Ab Ao 170
Ad Am præsentem 1791 detinuit Pœnis Condigni
puniri et injungendam bonificationem eliberando
suos Subditos Vobis Illri et mfcis Citti distinctim
pro Re Actu demandari Inquones in ordine præmis-
rum probandæ ~~[illegible]~~ expediendas Ptibus Præcipi Litis
Expensas refundi Cæteraq pro Exigentia Ejusmo
Negotij quod Juris et Justitiæ erit in toto adimpl
ac decerni pro Quibus adimplendæ et decernendæ Citam
Sunto paritt et Judtis Responsuri Dato Sanciciæ
Feria ~~[illegible]~~ Tertia post Festa Solennia Sacri Pentecosten
Sexma Anno Dni 1791 cum assignanda bonifica-
ne Carentiæ Laborum

M.R.P. Franciscus Gurowski de Gulczewo actus
Juratus palam [illegible] Citadnes literas Sigillatas
Judicijs Tribus Lanciciensibus Terrenis tenoris sequentis [illegible]

contra ꝓ fato lite et quicq cum JM. Brunnski ad Bona
Szczytno cum vero Jmcum Capitulum Cathe Plocen
ac Andream Liboradzki ad Bona Swięciemiec cum autem
M. Woźnicki ad Bona Woźniki denique cum M. Zocho
wski ad Bona Ramułowo Omnes Die hesterna Actum
hodiernum ꝓcedere detulit exportavit posuit reliquit
et depositione notificavit de quo Ejus Relatio.

In Cro Plocen Fra 4ta post Festa Solennia Sacri Pentecosten
proxa scilicet Die 15ta Mens Mi Junij Ao Dni 1791.

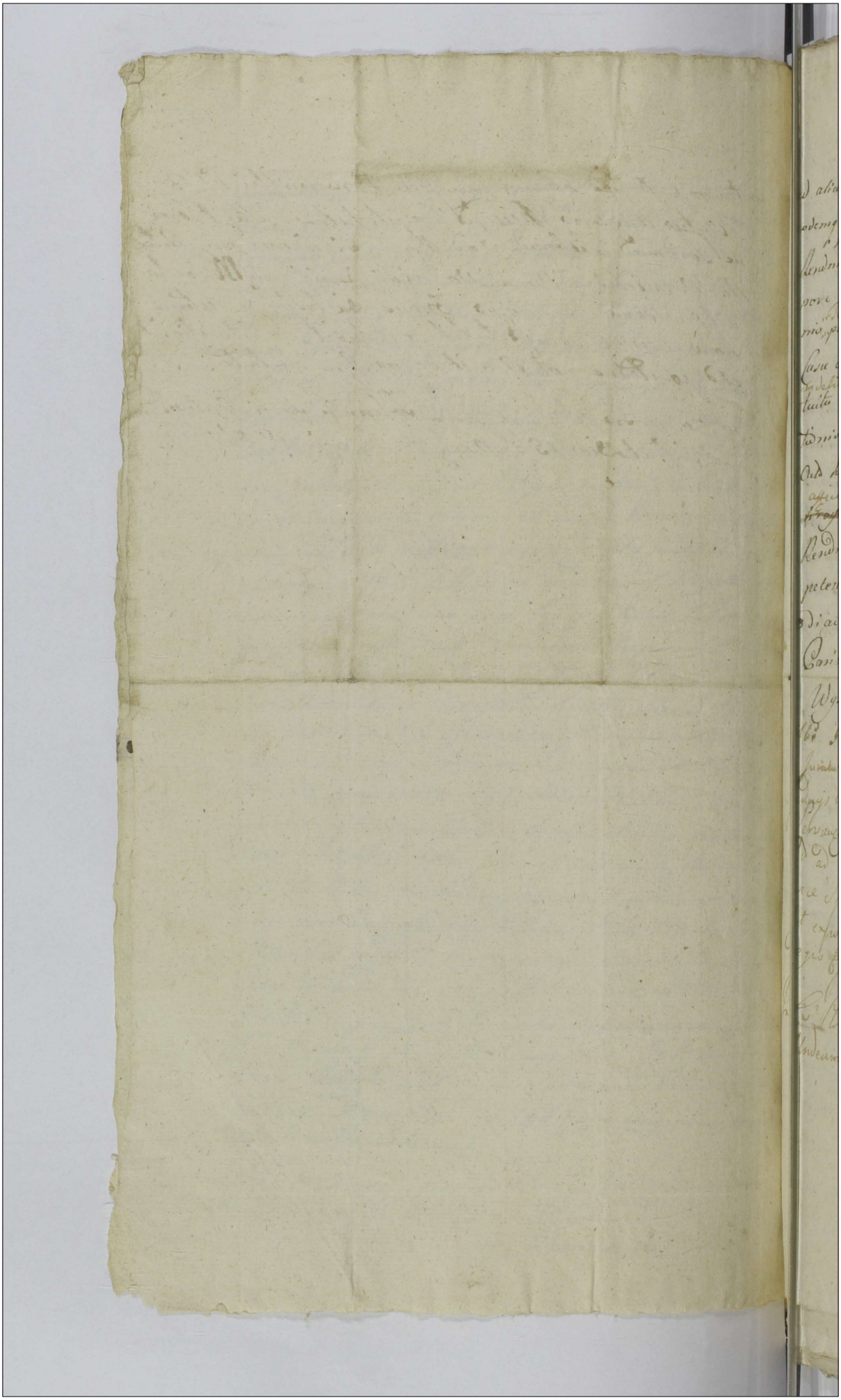

ad aliud forum incompetens Trno suo indebite evocavit
eodemq Trno repleto multis praeterea alibus honoris sui Perillris
Rendmi Actis sine ullo Respectu Personae hocce Tem-
pore Summa Dignitate Fungens Circumscriptio-
nis Te poenis ~~quam~~ Severissimis Legibus Regni hoc in
Casu deseris subesse declarari, Seorsio ~~poenas~~ quoque tamen in
tuitu secum Perillri Rendmo Actis nolle obliquida-
tionis, et sine ullo Testimonio ab eodem Perillri Rendmo
Actis habito aliorsum sese ab alienationis ~~Supra~~ Te
affici ~~Erogari~~ Actus quos sufficeres eliminare Censeri in Calorato vero Contra se Perillrem
Rendmum Actis nulliter ac indebite efformatis incom-
petentem actionem Decerni Litis Expensas Refun-
di ac id quod Juris erit Decidi et Sententiari Sis-
Paritumus et Judicatum Responsurus Datum in
Wysnoyrod Die 9 Mensis Junij AD 1791.

Albus Rmus Pr Josephus Synoradzki de Wodowice Archiepus
et Juratus Palam vidit Quia Ipse Citationem Literatam Sigillo
Judicij Trivibus Vissogrodiensis in Vissogrod Celebrantis
Servientis Honoris Sequentis (Inserentur) Edidit coram Praefato
Cit ad Tabernam dictam Dąbrowska ad Bona Wilamo-
wice Spectantem Die hiesterna Actum hunc praecedentem detu-
lit exportavit pisque reliquit et de Possessione notificavit
de quo Ejus Relatio

In Cis Ploscensis Sabbato post Dominam Exaudi pro Salice Die
Undecima mensis Junij Ao Dni 1791

Galgan
Junior 4/1 7mo
Actor

Stanislaus Augustus Dei Gratia Rex Poloniae
Magnus Dux Lithvaniae Russiae, Prussiae, etc.

Tibi Infideli Judaeo Jeiek Majorkowicz ante acta Ta-
bernae in Bonis Podmarszczyno Sitae Arendatori
de Persona bonisq tuis gllter Omnibus Mandamus
ut in Trnis Communibus Tenibus Terrae Vissogr
feria Secunda prius proximiusve in Wyszogrod Ca-
branae Pltter ac peremptoriae Compareas, ad Instan-
tiam Perillris Rendmi Josephi Kochanowski Ca-
nonici Cathae Plocensis Commissionis civilis Bellicae
Terrae Vissogr Commissarij, praedictor Bononen
Podmarszczyno Jure pstimoniali Possessoris Actae
Qui Te inhaerendo Maaoni authe facta sive facien
alijsq probaonibus Causam psonae suffraganae Cit
idq ad videndae et audiendae Te, ante omnia ad Com-
portationem tam Contractus arendatorij Secum
Pltri Rendmo acta respectu dimissionis Tabernae
Bonis Podmarszczyno Sitae initi, ad unum tant
Exemplar consen et in Manibus tuis haerens quam
oulor Scriptor manualium pe se Perillrend Rendm
acta Tibi dator Sententia Judicij nostri Stringi
quibus comportatis ptensiones quasae ex eae Tab
ac alio fonte emicans ad Te Cittuat habitas obtiqu
dis, et bonificaonem Canonae pro re Perillris Rendm
acta pstandam demandari, Jam vero ~~Te Cittuat~~ in
omisso tam Judicio nti, quam Crens Terrae Vissogr
huic Causae Competens modo virtute Constitutionis
Regni Anno Currens in Commitijs Varsaviae ad psen
agitato conditae reassumpto, Sui Perillris Rendmi a
t in Terra Vissogr Consistens

...nislaus Augustus Dei Gratia Rex Poloniae etc.

...i Mli Martino Slepowronski de Persona Bonisque Suis
...e Rebus Inventarijs qui praesen apud G. Laurentium Karwo-
...ski arestantur citatione gnli omnibus mandamus ut in
...minis communibus Terrestribus Vissogrodien idque ex vi
...ceri fori, Personaliter Peremptorieque compareas ad In-
...nciam G. Ignatij Worowski Actt qui te in haerendo Documen
...causam praesen enucleanc citat seu potius loco pera-
...ndae executionis ad Paratos Anteriores Terminos Paratas hac
...causa Condemnaones binas nostro in Judicio obtentt et Publi
...Adcitat advidenc et Audienc te ad Extraditionem Bovis Trium
...od habeu sibi Actt scro Reversali extradi Assecurati tum So
...tionem Quotae novem tp Sententia Judicij nostri Stringi
...traditionem Ejusdem Bovis, ac Solotionem superius exara
...Quotae, Indilatam Assignari, Poenas in Sublationem
...Demnationis super te G. Slepowronski Cito irrogari Acid
...od, Juris et Justitiae erit Sententiari Sis Pariturus et Ju
...ialiter Responsurus. Datt in Vissogrod Die 8va
...lij 1791 Ao

M. G. Vincentius Gorecki de Zdzecar Parva Authus et
Juratus pulam rvit Quia Ipse Citationem Literalem
Sigill. p Judex Terrestribus Vissogr. Servien. Generis Julis
Inserat. Edictum cum praefato Cito ad Bona Karwowo Die 18
Mensis et Anni Currentis detulit exportavit posuit Religuit
et de positione Notificavit de Quo Ejus Relatio

In Cro Plocen. Idq. Sub Celebratione Judicium Fra 4ta pt
Fm Scapularis Bae V. Mariae pxa Sedit Die 20 Mensis
Julij Ad 1791

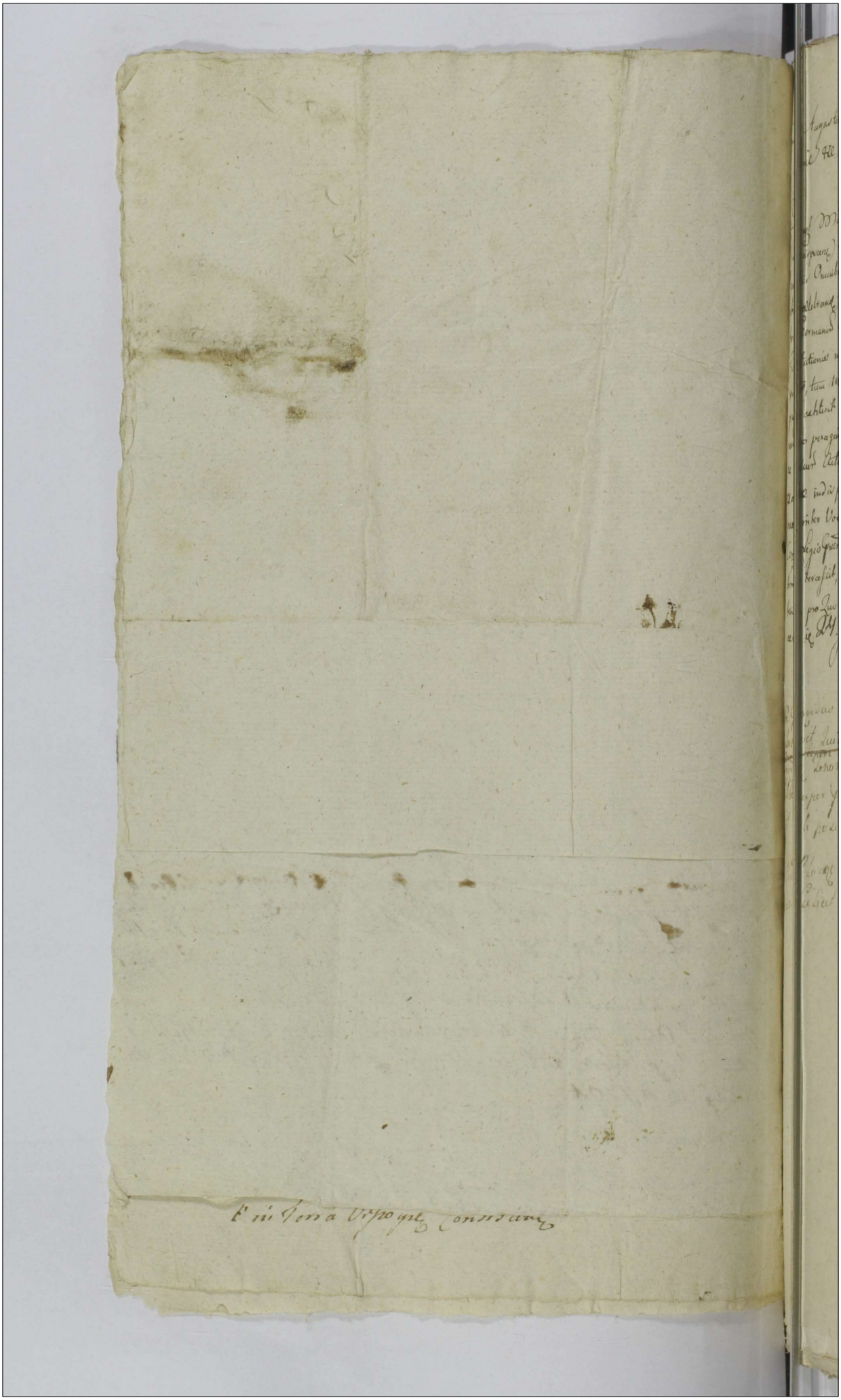

Stanislaus Augustus Dei Gratia Rex Poloniae Magnus Dux Lithvaniae Russiae Prussiae &c.

Pro Illis et Mcis Josepho Pincernae Plocen. Ordinis S. Stanislai Equiti et Stanislao Tribuno Sierpcen. Fratribus inter Vos germanos Rokitnickim de Personis Bonisq. Vris generaliter Omnibus Mandamus, ut in Judicijs Officij Mi Cren. Plocen. prius primusve sabbatum celebrandae Ultime ac peremptorie compareatis. Ad Instantiam Josephi Felicis Fratrum inter se Germanorum Zulinskich Pocillatoridarum Rosanen. Actorum Qui Vos in Fundamento Specificae Constitutionis in Casu Praeventionis Terminis inter Judicia Trria et Castrensia Forum praescribentis, tum Mavis factae vel faciendae mixi Fratrem Sui Tertium, qui proprio Nomine expressus extiterit extra Prosecutionem adhuc Causae relinquendo et ad paratam Condemnationem loco peragendae executionis Adcitant Citant ad Videndum et Audiendum Attentam ex Pte Suor. Actorum ad Judicia Trria Plocen. Terminorum praeventione Constitutionisq. supra exaratae indispensabili Nexu Considerato Decretum Judicij Sui die 9. Mensis Maij Ao. praesentis inter Vos Citatos et se Actorum emanatum meliorari, Causamq. per Vos uti Conc. Legis praesentium ad Judm Sui intentatam ad Judm Trre Plocen. ubi jam et Agnitio Fori intercessit, Remitti, et haec omnia, quae de Lege profluxerint totali in Negotio Sententiari. pro Quo citamini Setis parituri et Judlter responsuri Datum in ~~Lipno~~ Cro Plocen. die 24. Junij Ao. 1791.

R. G. Providus Joannes Kruszkowski de Willa Skompe Authus et Juratus Eadem rocit Quia ipsum Citationem Literatam Sigillatam pro Judi Officij praesentis ~~[illegible]~~ Cervicen. Tenoris Latis Inseratis Citatis Conc. praefatis Citatis ad Bonakowski Sabbato nuper praeteritae Septimanae Detulit exportavit posuit relicit et ibi positione Notificavit de quo Ejus Relatio

Cro Plocen. feria secunda post Fm Visitationis G. Mariae Vxa Scilicet Die 4ta mensis Julij AD 1791

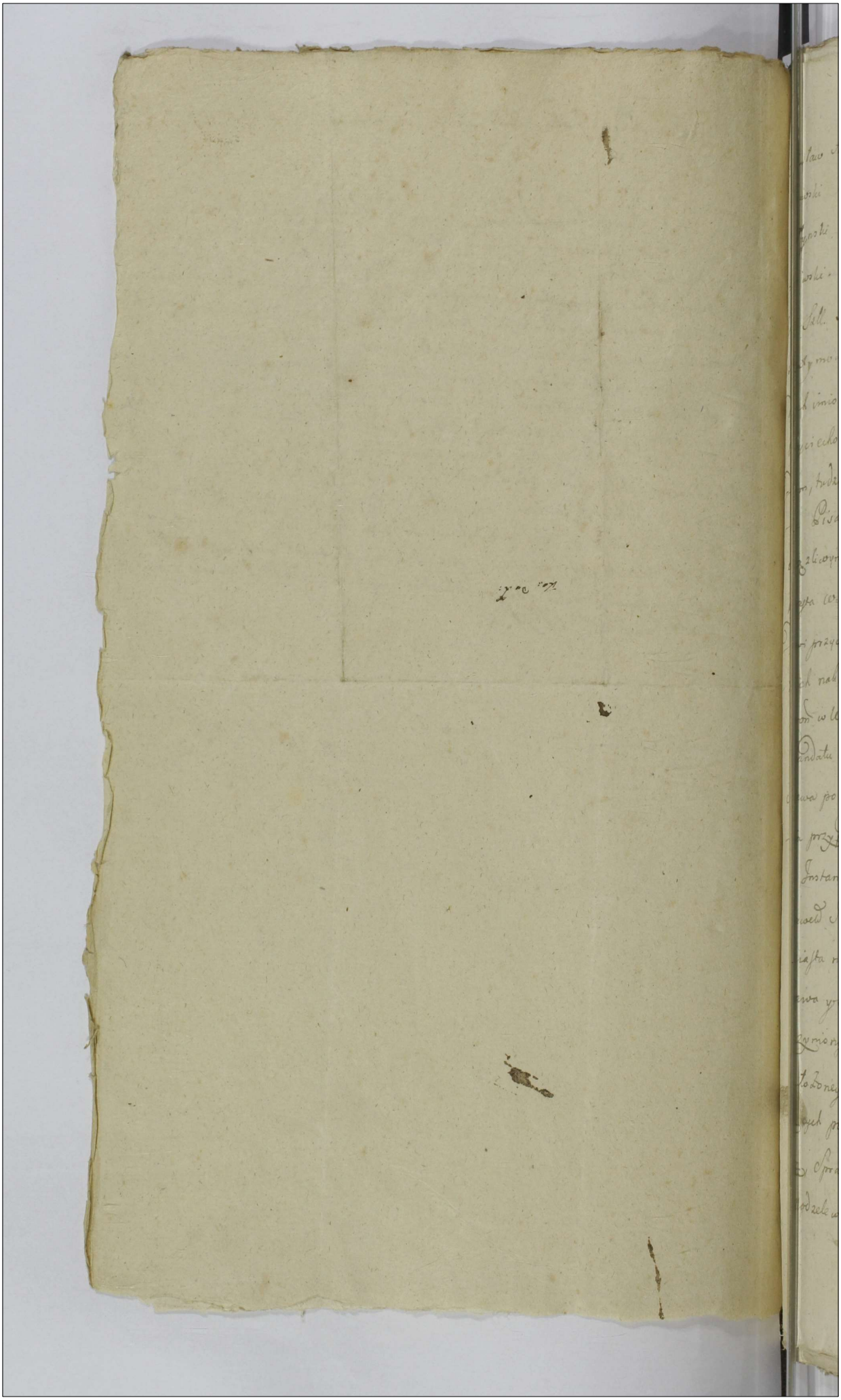

Stanisław August z Bożey Łaski Krol Polski Wielki Xiąże Litewski Ruski Pruski Mazowiecki Zmudzki Kijowski Wołynski Podolski Podlaski Smolenski Siewierski y Czernie-chowski.

Wam Szll. Franciszkowi Krzywickiemu Prezydentowi Janowi Maxymowskiemu, Janowi Golbie, Jozefowi Antoniemu dwoch imion Jędrzeiewiczowi, Franciszkowi Sikorskiemu Woyciechowi Puternickiemu Piotrowi Jędrzeiewiczowi Ra-dnym, tudzież Janowi Franciszkowi dwoch imion Maryanskie-mu Pisarzowi Sędziom sprawy niżey Wyrazie mianey uciązliwym, niemniey tobie Sttu Michałowi Modzelewiczowi Miasta wspomnionego Płocka Ławnikowi Stronie temuż Są-dowi przywiązaney zosob y dobr Waszych Ogulnie wszys-tkich nakazuiemy abyscie w Sądach Naszych Assessorskich Koron w Warszawie odprawiających się odtąd czyli położenia Mandatu ninieyszego za niedziel dwie, lub wtenczas gdy Sprawa poniżey Wyrażona z Reiestru Illacyinnego do Sądze-nia przypadnie osobiscie prawnie y zawito stawili się, a to na Instancyą Urodzon Instygatora Koron, y iego Donoszącego Sławetn Jakuba Lendzianowicza Mieszczanina, y Obywatela Miasta naszego Płocka Powoda, ktory stosując się do Prawa y sprawiedliwosci oraz zaskarżeń urzędownie uczynionych niemniey Appellacyi od Dekretu Sądu Waszego założoney, y innych dowodow Sprawę ninieyszą wspiera-jących pozywa y przypozywa do widzenia przysłuchania się, Sprawę z teraznieyszym Appellacyi Powodem, y Sławetn Modzelewiczem z okolicznosci Kontraktu trzyletniego między-

temiż

temiż stronami zawartego wprowadzie natychmiast nakaza
a po wprowadzeniu takowey Sprawy skassowawszy Sąd
Waszego Dekreta względnie oddalenia od Użytku zadzierż
-wionego na lat trzy gruntu to iest pułwłoczka roli z zasiew
rok tylko posiadanego, a za lat już dwa wedle obmowy Kontra
wdzierżawie zaspokoionego niemniey przez Powoda dość z m
małym Expensem nadsianego przy takowych gruntach ob
nych utrzymać, Wolność zbierania Krescencyi z tegoż Pułw
-czka na rzecz tegoż Powoda przyznać y przysądzić, W
Sędziow za uciążliwość w rozsądzeniu Waszym niesprawie
-wym y nieprawnym ukarać, y na osobę twą Pozwanego
Sto Modzelewicza za wzruszenie Kontraktu od ciebie mia
osobne Kary ustanowić Expensa prawne z przyczyny W
Pozwanych erogowane bonifikować nakazać, y całkowicie
Sprawę ninieyszą rozsądzić. Przykazując Wam tak Sąd
Uciążliwemu powyżey wyrażonemu, jako też y Stronie W
przywiązaney, abyście pod żadnym pretextem, y wynalazk
do pukąd Sprawa ta w Sądach Naszych Krolewskich rozsą
-na niezostanie pod Karami na wzruszających Sprawy d
Sądow Naszych Krolewskich wywołane Wasze Dekreta
do Exekucyi przyprowadzać niewazyli się. Dan w Warsza
w Kancel Koron dnia 7go Mca Lipca R.Po 1791. / L
N S S R M S M R S
M R G P Joannes Lubiński de Barcice Authu
et Jurat Palam wit quia Ipse Cit literat
pro Jure Assesorialibus ~~R.R. Vraatto~~ Kiu Varsavi
Celebrat Servicy Tenoris Sequens Inserat
Cau Pat Cit et ~~quia Cau Lib~~ ~~ac Sub~~
~~[illegible] Modzelewicz~~ ad Oppidum Płock Dom

Pblis ac Splis Krzywicki ac Famati Modzelewicz
die hodierna in Actu Contenta detulit Expertavit
Posuit reliquit et de Posione reliquis Cit notificavit
de quo Epis Relatio

Inscriptio fra 6ta pt Fm V. Gl. Mariae pro
salicet die 8va mensis July Ao 1791

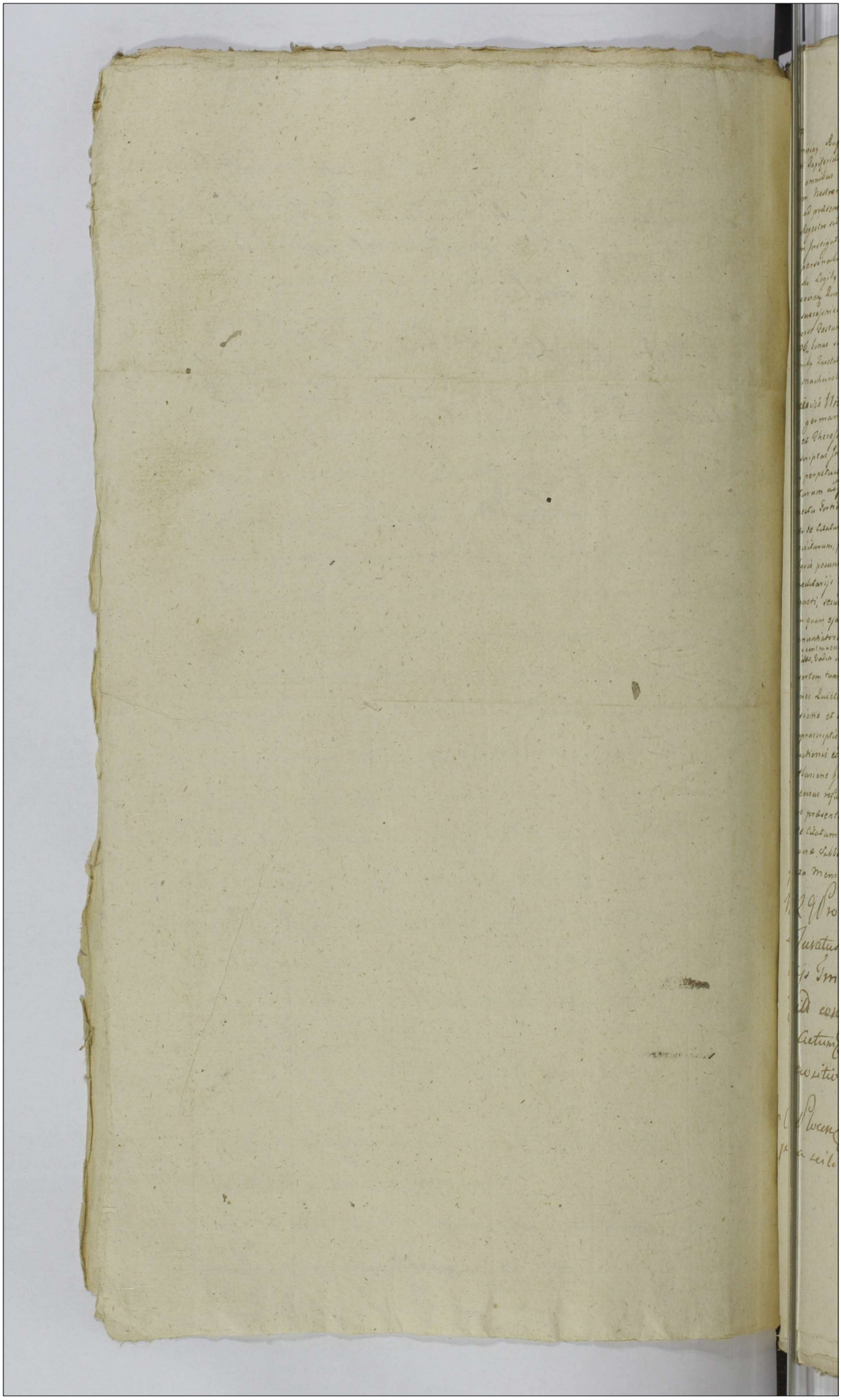

Stanislaus Augustus Dei Gratia Rex Polonie etc. Tibi Generose Sabine Vincentie binomini Stankowski Capitaneo Podolie Dominorum Villa Rebrna Hereditario de Causa infrascripta Nostris generaliter omnibus mandamus ut coram Judicio Terrestri Palatinali Cracovien. futuro Decadente Judiciorum Nostrorum Feria Secunda post Festum Nativitatis B. V. Mrie proxime venturum proxima abinde ad presens currenti „1794„ incidenti Resumptionesq; seu tunc dum et quando Causa presens ex Registro citi competenti ad judicandum vocata legitime inciderit, auclamato fuerit ad Instantiam Instigatoris Judicij Nostri ejusq; Delatoris Generosi Gabrielis in Chylany Chylanskich actoris personaliter legitime peremptorieq; compareas vel ex tuis inscripti Patri Quiquidem alter infrascribendo Legibus Regni infrascriptorum ratione damni, citat te quata videlicet Inscriptiones Perpetuas Cracovien. Cancellarias et Abrenunciatorias per te Citatum tuosq; confratratres tam Conventus tui quam Consanguineum ejus nomine in rem moderna Actoris coram Actis Terrestribus Cracovien. Feria Quinta post Festum Sancti Francisci Confessoris proxima die videlicet quinta Mensis Octobris Anno Dni „1706„ binas sub uno eodemq; Actu Facthas et recognitas, quibus mediantibus supracxarati bini Inscriptionibus Cancellarijs et Abrenunciatorijs licet te obstrinxisti et assecurasti Generosas Justinam de Machowskie Conserem tuam Mariannam Snaas Andreæ Kamienski, Hedvigim Snaas Matthæi Zrelski, Josephum Snaas Matthæi Saprochi Consortes Dialowiczyckie Consanguineas Vnas germanas, Franciscam Snaas Pauli Krzynski, Annam Snaas Matthiæ Woltarzewski Consortes germanas, Barbaram Snaas Stanislai Sorores germanas Consanguineas ad approbandas Instar et Theresiam Virginem Stanislai Sorores germanas Consanguineas ad approbandas Authentica Regni prascriptas Inscriptiones Cancellarias et Abrenunciatorias ad acta quævis Authentica Regni vum perpetuitatis in se habentia in spatio dimidij Anni adducturum et presentandum et prænalitter ora tuiturum ad impetitione Juridica Statuti tam Conventus tui quam ejus Consanguineum respectu Tertiarum ex Summa Ducum millium Quingentorum Florenor Polonicalium Capitalium per te Citatum ab Actore levata eardem concernentium aut ex quacunq; sonte exoriunda tuiturum ac tuiturum, prout te ac Successores tuos de et super Bonis tuis generaliter omnibus præsentibus et futuris quibuvis pecuniarijs ubiis locorum habitis et habendis præsertim vero super Bonis tuis propriis et Hæreditarijs Villa Rebrna in Palatinatu et Districtu Podoliæ consistentibus inscriptorie et obligasti, scias tamen faciendo ac supracxarati Inscriptionibus contravenendo Statuta tam Conventus tuam quam ejus Consanguineum ad approbandas supraspecificatas Inscriptiones Cancellarias et Abrenunciatorias binas prout te obligaveras in spatio dimidij Anni non statuisti nec adduxisti, contravenisti ac idem Dadia in ijsdem Inscriptionibus appositis succubuisti. Verumtamen ut supradictus tam Conventum tuam quam ejus Consanguineos vel earum Successores ad approbandas ejusmodi Inscriptiones Cancellarias et Abrenunciatorias binas in rem moderna Actoris onerosis indemnitione et dilatione temperi adducas Statuq; Inscriptionibus in toto satisfacias Dadia in supradictis Inscriptionibus appositis et per te vel Citatum succubita reponas in casu vero non adductionis et Inscriptionibus Statuis non satisfactionis cum ijsdem contraventionis tam pro ejusmodi quam contravention pœnas decretas tuas damna causas et causanda ac lites expensas refundas cæteraq; pro causæ et Termini istius exigentia prædicer et exequenda. Citatus præsentibus vel paraturus Terminum attentaturus et ad præmissa omnia quæ contra te Citatum fiunt in Termino Termini ordinis proponetur Judicialiter respondeaturus. Datum Cracovie Sabbathe post Festum Nativitatis Sancte Joannis Baptistæ proximo die vigesima quinta Mensis Junij Anno Dni. 1794.

MR Qui Provisus Sebestianus Knedzki de Lucienice Authe et Juratus palam vel Quia Ipse Citatus Citatio Sigillata Judicijs Terrestribus Cracovien. ultimo tenoris sequen Ipsumq; Citatum cone Statuta Citatus ad Bonos Hæreditarios Dei hodierne tis Actum Cracovie Judicium Terrestre detulit expertavit posuit relinquit et depositio ne totifi cavit Sequo Ejus Relatio

In Cro Plocen Fria 4ta pt Festum Scapularis B: V: Mariæ proxima videlicet Die 20. Mensis Julij A: D: 1794.

Ex Instantia Gnosi Chylitiski sup Gnoso Marikowski Bonor Villæ Srebrna Hærede ad Judicia Terrestria consequ positæ Citationis Relatio.

Onuphrius In Starozrzeby Bromirski Plocen Plonscen Capitl Ordinis Sancti Stanislai Eques

Vobis Gnosis Officibus Crenz Plocen tum Joanni Gledowski pti Jure victo de prius Officijs bonisque vris qlts omnibus vigore Regio et nrae qua hac in pte fungimur Capitl authoritate mandamus ut In Terminis Quae rellarum ac Officij Causarum Crenz Capitl Plocen Feria 2da prius aut primus ab hinc in Castro Plocen celebrandae pltr ac peremptl Compa rentis ad Instantiam Gri Adami Silurski Actl qui vos Inhaerendo Legi bus Rni de peragendis Executionibus Tractionibusque sancitis citat idque ad videndum et audiendum vos et quiq Gnos Offles ad Traditionem Bono rum aut Inventarionem vel Renum Albium Citl Jure victo proprionum tam in negotio principali Respectu Extractionis Documentorum quam processu deputari te vero Gnd Gledowski ad Justificationem processus ca Instantia sui Actl super te Citl plenarie perducti Sententia Judicij Nostri stringi Satisfactionem praemissis Injungi aut quod Juri erit Dandi et Sententiam Sibi Parituri et Judlr Responsuri Datl In Castro Plocen Die 8va Julij Anno Domini 1791mo

MGr Joannes Maychrowicz de Rostkowo Authus et Jura tus palam vocat Quia Ipse Citl Litt Sigillt et Jure Officij Ipsius Servi Renorum Talis (Inserat) Citl ex Praefato Citl ad Bonor kowale Sabbo ~~[illegible]~~ nuper praeterito detulit exportavit posuit Reliquit et de positione Notificavit de Quo per Relatio

In Cro Plocen Fra 2da ante Fm Scapularis B V Mariae Praesentibus Sibi Die 11 Mensis Julij Anno 1791

Onuphrius Jn Starozrzeby Bromirski Plocen Plonsien Capit Ordinis Sancti Stanislai Eques

Sub Gro Joannis Glodo Mtis de pm

Solid q 2e

Ex pte Gri Sikorski cum Generosum Joannem Glodowski Citationis pro expectando Executivo Dno Servien

Copia

1791

Jn Castro Plocen

Solid

Solid

Solutum

Stanislaus Augustus Dei Gratia Rex Poloniae etc.

Tibi Mo Fortunato Cieszewski Vexilliferi de Haliczne de Causa Infrascrta Bonisq Tuis
gltr omnibus omnibus ac Summis quibusvis pecuniariis habitis et habenda
indmus Ut in Judijs nris Trribus Brestenc Cujus prius proximiusve ab hinc
juxta Ordinationem Lege praescriptam Brestiae Celebrandis pltr ac peremptorie Com
pareas. Ad Instantiam Illris Mfici Adami Dambski Rothmagistri Cavaleriae
Nationalis Actr Qui Te Inhaerendo Mafni Suae factae vel faciendae tum aliis
probationibus pro fulcimento Causae servire valentibus Citt seu potius ex loco
Delicti Adiutt Idq ad Videndum et Audiendum Te ratione Hsti Ambrosij
Orzechowski Actoris Subditi, et ad Culinam educati, actualiterq hominis ad obe-
unda Circa Culinam aulica servitia tractantis, Bonis Actoris aufugi sine Literis
Testimonialibus susceptionis per praemissaq Legis publicae transgressionis
mente Ejusdem Legis poenalem reddi aliaq juxta formandam in Judi-
cio Conclusionem Conc Te statui decidi et sententiari Quare Citt sis Trno per
paritt et Judltr respone Dato Brestiae die 6ta mense July AD 1791.

R Gr Benedictus Zołkiewski de Civitate Brzesciae authus
et Juratus palam rvit Quia Ipse Citt Litt Sigill p Judicij
Trribus Brestien Cuiaviae Brestiae Celebrandis Servus Tenoris Talis Inscriptus
Edit sive gfatt Citt ad Bona Wylewo Die hodierna in Tuta
Contenta detulit exportavit posuit Reliquit et de posi
tione Notificavit de Quo Ejus mtis Zelao

In Cro Plocen Sabbatho post Fr VGOM pxo Sic licet
Die Nona Mensis July AD 1791.

Ex Pre Illris Mfici Dambski
RLW. Conc. Infcum Cieszew
ski pro Judijs Crnibus Bre
ctis Cujus Editae Citnei.
Copia
1795 Ao

Stanislaus Augustus Dei Gratia Rex Poloniae &c.

Vobis GG Thomae Mączewski Jacobi Charcenski Stephano Karwowski Laurentio Nadratowski Paulo cum Alterius Nris Dłużniewski Alijsq Bonor Charzyny Sathowięta Heredibus et Possessoribus de Personis Bonisq vestris generaliter Omnibus Mandamus ut in Terris Communibus Terribus Plocens juxta Suam Cadentiam ex Alternata in Płonsko Celebrans Personaliter peremptorieq Compareatis ad Instantiam Ill Mei Antonij Wessel Succamerarij Sacre Regi Maiestatis Pro Commitijs Generalibus Regni ex Palatinatu Plocens Electi Nonqi Actt Qui vos in herendo Maniobus et visionibus Autentice factis Citt Ad videns et Audiens vos Ratione Agror et Prator in Corpore Granitiar Bonor Unieck Existentium Patificq tum per Antecedaneos Eorum Bonor Unieck heredes et Possessores quam per se Actt Possessor vi et violenter in Possessionem ab Propriare Conatationis non nullorq Agror circa Granicum Uniecka Coarationis et tigilis Obsignare presemptionis Aliasq violentias tractu Causa probandas peractionis taliterq Contra leges Regni procedendo Possessionem in dubitatem sibi Actt prepeditionis et violationis pro praemissis omnibus penis ad mentem legis Subesse declarari Omimodamq Probationem Praemissor Sententiari ad id quod juris erit Statuj Sitis Termo huic parituri et Judicialiter responsuri Datum in Płonsko Die 27. Mens Junij Ano 1791.

MKG Produs Valentinus Jędrzejewski de Uniock Authus et Juratus pactam wit Quia Ipso Citt Litt Sigillat p Judicijs Terribus Plocens in Płonsk celebrans servien tenoris talis (Inseratur) Edictt cens Ptatt Citt ad Bona Charzyny Sathowięta Domini Die hodierna in Actu Contenta detulit exportavit posuit reliquit et depositione notificavit de quo Praesens Idem Mlis fecit Relationem In Cro Plocens Sabbo Ipso Die Festi Visitationis Gloriosissimae Virginis Mariae scilicet Die 2da Mens Julij Ano Dni 1791.

Contra Hendes Bonos
Charsiny Sathowiczta
ex Parte Ill Mei Wesel
Edite Citationis

Copia

1791.

in Płońsko

Stanislaus Augustus Dei Gratia Rex Poloniæ &

Lubomirscy Jacobo Charzewski Casimiro et Alberto Mazerewskim Alberto Charzewski Marianna Leo Alterius Nicolao Olszewski Gregorij Charzewski relictæ viduæ Domæ Gutkowski Adamo Siliowski Matheo Parenty et Joanni Filio Lutomirskim ac alijs Bonorum Charzewo Dobrzejewo Hæredibus et Possessoribus de Possessionibus Bonorum vestrorum generalibus Omnibus mandamus ut instructis Commonitus Vobis Bonorum portæ tuæ Cadenæ ex Alternata in Consessu Celebrando personaliter peremptorie Compareatis ad Instantiam Illustris Antonij Wessel Subcamerarij Sacræ Majestatis Poloniarum Generalibus Regni et Palatinatus Plocensis Actorij nomine Actoris vos inhærendo Mandatis et Visioni Autentico facti. Citat ad videndum et audiendum vos Relationi Agrorum et Oratorum in Corpore Granicum Bonorum Uniecki et Jezewo existentium Pacificis tum per Antecessores Vestros Bonorum Jezewo et Uniecki hæredes et Possessores quam per ve Actorem Possessorem vi et violenter in Possessionem ab Propriare Donationis non nullorum Agrorum circa granicia Jezewska et Uniecka Confirmationis et Sigillis obsignare præsumptionis tollendæ Aliasque violentias tractu Causæ præbandas præcautionis tollendæ Contra Leges Regni procedendo Possessionem in Salvitatem sibi Actori præjudicialis et violatibus præparatoriis Casibus pœnis ad mentem legis Sub ipse declarandis Omnimodamque Probationem promissorum sententiam ad quid quæ juris erit Statuj Litis Termino huic peritus et judicialiter reperiendi Datum in Consessu Die 27 Mensis Junij Anno Dñi 1791

Nos Valentinus Hæredes de Villa Uniecki authoritate et Jurisdictione Palatinali qua ipsi Citationes literas Regias et Judicialibus Plocensi in Bonorum Uniecki Jezewo Sabbionem Gutkowo Sabbionem Gutkowski Gilidi Comparentibus Actoris Citationis et quia Citatus Gregorius Gutkowski de Domo Charzewo Dobrzejewo Die hodierno in actu Consensus Dominis Parentibus ponit reliquit de portata in causa Dobrzejewo Actum Relatio

In Curia Plocensi Sabbato ipso Die Festi Visitationis Gloriosæ Virginis Mariæ

et Die Lunæ Mensis Julij Anno 1791mo

Ex Parte JMi Wessel Cur
Haeredis Bonae Charsyng
Dłużce Edi Ciò nis
Copida
1791.

Jn Płonskio

Posuit Reliquit et de positione notificavit de quo
Ejus Relatio

In Cro Plocensi Sabbo pro Trd Visitationis Gnlm
pro Scilicet Die qua Mensis Julij AD 1791

Copia Citationis
ex Parte Gnosi
Brzozowski cons
mficos Judices
Trres Plocens
et JM Sobolnicki
Judicijs Tribunalis
Petricoviensis
Ani Conscripta.

Stanislaus Augustus Dei Gratia Rex Poloniae, M
Dux Lithvaniae Russiae, Prussiae etc
Vobis Mficis Joanni Gumowski Judici, Antonio
Woznicki Subjudici, Francisco Ciołkowski Notar
Trribus Plocen Judicibus Gravaminosis, tum Ill
Mfico Joanni Sokolnicki Tribunicae Plocen
missionis Civilis Bellicae Commissario Parti adh
de Prnis Bonisq Vestris gnaliter Obus mandam
ut in Judicijs Tribunatt Rni Petricovien a Dat
praesen Citationis in Quatuor Septimanis, seu
tunc dum et quando Causa praesens ex Regest
sibi Competenti, ad Judicandum Inciderit pltr ac p
remptorie Compareatis, ad Instantiam Gsi Nic
Brzozowski Bonor Nagórki Dóbrskie seu Sor
in Ibidem sitt Haeredis, Actt, Qui vos In haerenc
Madnibus, ac Alijs Probationibus Authisli
ad videnc et Audienc, Attentis Decris in Judic
Crnis Plocen respectu peractae Violentiae finat
prolatt per teq Jmficum Sokolnicki ad Judicia Tribu
Rni Petricovien Motis, hancce Causam in Judicio
Trri Plocen finaliter decidenc, Decretum Judicij
Trris Plocen in Cadentia proxime praeterita in Ha
cigz Ao praesen pt Festa Solennia Sa
Pentecosten [illegible], Latum relevari, pro
procuratione, et prolatione suprafati Decri Fac
rabilis tam te Illrem Mficum Sokolnicki, qu
vos Mficos Judices Poenis subesse declarari, ac
quod Juris erit decidi et Sententiari, Sitis
parituri et Judltr responsuri, Datum Petri
covie Die Sexta Mensis Julij Ao Domini 1779
E celebratt

MRGP Mathias Polak de Nagorki Dobrski aut
et Juratus Palam nit quia ipse Citaones literales Sig
las pro Judic Tribunalis Regni Petricovien Scriven tenor
Talis (Inscratus) Edidit contra praefatt litt etiam contra M Gu
mowski ad bona Dobrski, contra vero M Woznicki ad bona W
znicki, contra denique JM Sokolnicki ad bona Wenipsty, Omnia
Die haesterna actum huius Quadenc Deducit Exportavit

Stanislaus Augustus Dei Gratia Rex Poloniæ &c.

Vobis Spectabili Paulo Laurentio Alberto cum alterius Nris Bagenalibus Gutkowski alterius Bonorum Regalium Starostiæ hereditariis et Successoribus de Persona Bonis vestris generaliter Omnibus Mandamus ut in Generalibus Communibus Terrarum Plocensis pariter cum Quatuor Assessoribus et Alternatis in Płońsko Celebrandis personaliter perscriptionis Comparendis ad Instantiam Spectabilis Antonij Wessel Sacræ Commissariatus Lauer Regiæ Magestatis Secretarij Generalibus Regni et Palatinatus Plocensis Electionis Horæ actæ vi. Vos interpellando Mandatis et Visionibus Authentice factis vel faciendis citet ad videndum et audiendum vos Rationem Agrorum et Prædiorum in Corpore Granitiarum Bonorum Uniecki Existentium Radicitus tum per Antecessores Eorum Bonorum Uniecki hæredes et Successores quam per se actu Possessores vi Violenter in Possessionem ejusdem Propriæ Donationis non nullorum Agrorum circa Granicies Uniecka Coaralionis et Sigilli obsignare præsumptionis Aliasque violentius tractu Causæ probandas peractionis taliterque Contra leges Regni procedendo Possessionem in Substitutum ubi actu præjudicium ~~per præmissis Omnibus~~ penis ad mentem legis Subesse debuerant Omnimodumque Probationem Præmissorum Sententiam ad quod quod juris erit statuj Sitis Gerturi hinc pariter et judicialiter responderi Datum in Płońsko Die 24 Mensis Junij Anno 1791.

Ad Mandatum Spectabilis Valentinus Jodkowski de Uniecki Bukowski et Jurat. Palam erit quod Ipse Citatus literas Sigillatas pro Judicibus Plocensibus in Płońsko Celebrandis Scriptas coram Senatoribus Regiis Inscriptis Edictaliter fatis coram Senatoribus Regiis Inscriptis Edictaliter fatis coram Senatoribus Regiis Inscriptis Edictaliter fatis

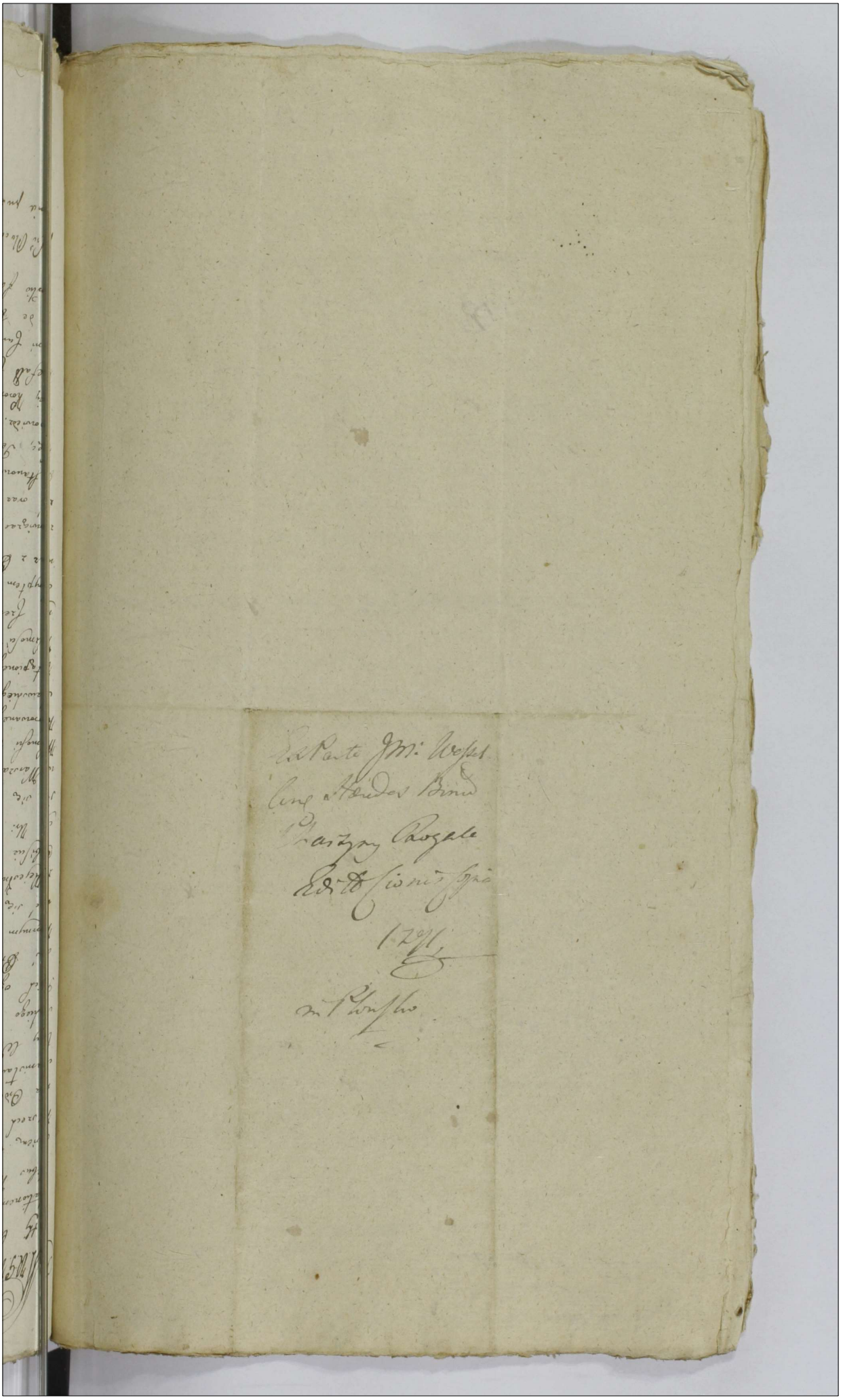

W. Prowidus Antonius Ruszay de Umiemino Nogietty Author et Curator Calam Meis Die Ipsa Citationem Literalem Sigillatam Pro Judicijs Marschalcalibus Regni Primo Instantis Varsaviae Agitandis Sewien Jenois Ejusmodi= Michał Wandalin Strabia Mniszech Marszałek Wielkij Koronny Lubelskij &c. Starosta Oderow Bolskich Kawaler. Waszmości Wielmożnemu Stanisławowi Czapskiemu Jenerałowi Adjutantowi Bractwy Wielkiey, Kamerjunkrowi Najiaśnieyszego Elektora Saskiego z Osoby, Sprawy niżey wyrażoney, y Dobr Twoich ogołnie wszystkich Moca Prawa Rozkazuiemy abyś Przed nami y Sądem naszym Marszałkowskim Koronnym Bierzącey Instancyi Naybliżey odtąd agitować się maiącym, tyli w teneras, gdy Sprawa ta z Rejestru Przywoitego do Sądzenia Przywołana będzie Osobiście Prawnie y Zawito Stawił się na Instancyą Ur. Antoniego Swidzińskiego Powoda, który Powołuiąc się do Prawa y Sprawiedliwości, oraz do Skryptu w Warszawie Pod Dniem 1. Marca 1773. Roku Przez Waśmość Podpisanego, y w Aktach Grodzkich Warszawskich Roborowanego, a następnie Przez W. Jmć Pana Stanisława Stawskiego Kanonika Lwowskiego Powodowi Urzędownie Ustąpionego Pozwu do Widzenia y Przysłuchania się Waśmość Pozwanego do niżadowalaiącego Zapłacenia Summy Czerwonych Złotych Trzysta Wyżey wspomnionymy Skryptem Zapłacić Asekurowanej, na Rzecz Powoda wraz z Prowizyą do Wskazanego Terminu Mocą Prawa zobowiązanego, Utrzymania y Wydatki Prawne Powrocić nakazać, oraz to Co Prawo y Sprawiedliwość Mieć Chce Postanowić, Pozwany Waśmość Jesteś, Stawić się Wiec, Terminu Ciągnący, y na Wszystko Sądownie odpowiedz. Dan w Warszawie w Kancellaryi Marszałkowskiey Koronney Dnia 11. Lipca Roku 1791. = Ediß Cor Cnefalß Citß ad Bona Pokotwicki Die 13. Mensis et Anni Curren. Detulit, Exportavit, Pownił, Relignił et de Positione notificavit, de quo Praesentem Jpsum Mandatum fecit Relationem

Jn Cui Rei Testimonium Sigillum Jpsius Curiae Regalis Capitalis Nobilium Virginum Mariae praesentibus Jussit die 16th Mensis Julij AD 1791

M. Czapski Per
G. Swidzicki

Citatur

1791.

Stanislaus Augustus Dej Gratia Rex Poloniae Magnus Dux Lithvaniae Russiae Prussiae etc.

Vobis Gnosis Joanni Parenti et Thomae Filio, necnon Salomeae Famati Josephi Jędrzejewicz Consulis Civitatis Plocensis Conti Filiae Suwinskim ac Tibimet Famati Josepho Jędrzejewicz Maritis de Personis Bonisq Vestris gnaliter obus mandamus, ut in Judicijs Nostris Ordinarijs Gnalibus Tribunalicijs Regni Petricoviensibus a Data et Positione praesentis Citaonis recte in Quatuor Septimanis seu tunc dum et quando Causa praesens ex Regestro Sibi competere ad Judicandum Acclamata incidit Pltr ac peremptorie Compareatis, ad Instantiam Gnosi Joannis ~~Post~~ Dziedzic Kóskowskj olim Gnosi Josephi Dziedzic Kóskowskj Fratris Germani ac post Sterilem Ejus Decessum Successoris Naturalis Actoris, qui Vos et quia Contem in Assia Mariti inhaerendo Manifestationibus ac Terminis Suum ad Judicium per ~~[illegible]~~ ott Suj Actt Fratrem interpositis, tum seorsivis Maaobus per Suum Actt illatis sive inferenda Citat seu potius ad Paratas Inscriptiones hoc in Negotio procuratas adcitat Jdq ad Videndum et Audiendum = Decrum Confoederationis Gnalis Ultriusq Gentis Varsaviae Die Quarta Mensis Novembris 1774to Anno, inter Vos Cittos ac olim Vestri Filias et Sorores ab Una, et ott Suj Actt Fratrem in Contumatiam Ejus et sine Justificatione ac Inquisitione Illius Parte ex Altera Sistendo Ulteriorem Executionem Decri injuncta Communicationis Documentorum inter Vos et Suum Actorem in Judicio Officij Crenae Plocensis, absq sufficienti Suj Actt in eodem Negotio post Suj Fratrem Derelicto ~~[illegible]~~ plati

Gravaminore

denega

Gravaminose prolatum ex his et Alijs suffici
Rationibus in Trno Termini enarrandis subs
stere haud valens in toto relevari, quo Relu
a Pœnalitate super Eod. ott Suj Actt Frat
hocce Decro injuste extensa et per Vos a
Suo Actt ptensa Suum Actt eliberari
quisitiones in Emundationem Suj Actt
Fratris educendam Censeri, Processum Mu
Ejusd. Decri intercessum sine Pœnis suff
ac scorsivas Pœnas super Vobis respectu
debitæ Vexæ irrogari, Ceteraq pro Exigen
Legis ac Justitiæ Sententiari. Sitis Paritu
et Responsuri. Datum Petricoviæ Die 1
Mens Julij A.D. 1791mo

M.K.G.P. Mathæus Ostrowski de Wowaw
Cuthus et Jurat Palam rvit quia Ipse
Citt literat Sigillat pro Jure Tribunat
Rui Petricovien Agitand Servien Fenor
Sequen (Inserat) Editt fore ptat Citt ad
Oppidum Ptoch Domumq Citt Wblis Jędrze
wicz die horna in Actu Contenta detulit Ex
tavit Pezent reliquit et de Pozcione notif
cavit de quo Ejus Relatio reliquis Citt Ju
Sitt Eadem Die.

Jn Cro Ptoch idqr sub Celebratione Judicio
fra 3tia Ante Fm S. B. V. Mariæ
pxima Scilicet Die 19na Mens Julij A.D. 1791

My Kommissarze Rady Ekonomiczney Skarbu Koronnego od Stanow Rzeczypospolitey wyznaczeni.

Tobie Urodzonemu Janowi Kurkowskiemu z Osoby Spra-
wy niżey wyrażoney y Dobr Twoich ogolnie wszystkich
Rozkazuiemy, Ażebyś przed Nami y Sądem naszym
Kommissyi Rzeczypltey Skarbu Koronnego w Warszawie
w Mieyscu zwykłym Agituiącym się, w Cztery od Wynie-
sienia Ninieyszego Pozwu Tygodnie, czyli raczey wtenczas
gdy Sprawa ta z Regestru Injuriatorum lub Innego Sobie
przyzwoitego do Sądzenia wołana przypadnie, Osobiście,
prawnie, y Zaiętą stawił się; Ato Na Prawne Popieranie
Szlachetnego Adama Teyga Magazynu Solnego Nayiaś-
nieyszego Króla Jmci Pruskiego, Kommissarza, Powoda, Kto-
ry stosuiąc się do Prawa y Sprawiedliwości, po Otrzyma-
ney w Swym Sądzie na WaszMci prawnie Kondemnacie
Zamiast czynienia Exekucyi Przypozywa do Widzenia y
Przysłuchania się Kondemnatę na WaszMci Pozwanym
w Swym Sądzie prawnie otrzymaną utwierdziwszy, y Na
Zniesienie Oney Kary na Ciebie Pozwanego rozciągnąwszy
Kontenta Pierwszym Terminem WaszMci Pozwanemu wy-
danym Zaiętę we wszystkim rozsądzić, Oraz to co
Prawo y Sprawiedliwość wymagać będą postanowić,
Staw się więc Terminu pilnuy y Sądownie odpowiedz.
Przykazuiąc Oprocz tego Tobie Pozwanemu raz trzeci, ażebyś Spra-
wy y Processu iako w Interessie handlowym Samemu tylko Są-
dowi Naszemu do rozsądzenia podległey pod żadnym Pozorem
y Pretextem do Sądow nie przyzwoitych wywoływać, w tymże Nie-
przyzwoitym dla Powoda Sądzie popierać, y żadnych Judykatow
Zyskiwać Nieważył się, a to pod Karami Pieniężnemi y Oso-
bistemi Prawem na Ewokuiących y Naruszaiących Litoper-

dencyą

w Sądzie Naszym ostrzeżonemi Nieochybnie na Ciebie wściągnąć, że maią-
cemi, y Innemi z Interessu Sprawy Tobie dozwolę do Sądu Naszego Intento-
waney wynikłego mogącemi Dan w Warszawie na Kon-
wissyi Rzeczypltey Skarbu Koronnego Dnia 9. Mca Lip-
Roku Pańskiego 1791.

Ill. Rev. Valentinus Michalak de Cierszewo authus et Jura
patam vit quia ipse Citationem literalem Sigillat pro Commissio
Economica Thesauri Regni Varsaviae Sagitanae Serviens Tenoris Talis Inscra-
cidit cum Statu Cit. ad Bona Koskowo bronoszewice Die Ho-
erna in Actu Contenta Detulit Exportavit ponit reliqua
et de positione notificavit de quo ejus Relatio.

In Cro Plocensi Sabbo ipso Die Tti Scapularis B.V.M. Se-
cet Die 16 Mensis Julij Anno Domini 1791.

Na Relacyą do Kancellaryi

Stanisław August z Bożey łaski Król Polski, Wielki
Xiąże Litewski, Ruski, Pruski, Mazowiecki &c.

Wam Urodzonym Jakubowi Kołodziejowi Imion Sulikowskiemu,
Białyprzedziemu Dawniey Dóbr Nalewajma Pisarzom
z Ziem, maiątku ogolnie wszystkiego nakazuiemy abyście
przed nami, Sądem naszym Kommissyi z mocy Reskry-
ptu Nayiaśnieyszego Leontia Medowicza wyrobionego
z Limity Dnia 15go Mca Sierpnia Roku teraz ptymającego
w Mieście Jkmci Wyszogrodzie agitowaé się maią, ezy
osobiście Prawnie; Zaraz stawiwszy się na Instancyą
i Prawne popieranie Wznyeh Kunegundy z Kompinskich
Nalewayiney niegdy Ugo Wojciecha Nalewayskiego Pi-
rza Ziemskiego Grodzkiego Wyszogrodzkiego
pozostały wdowy Pani Dożywotniey Matronki
Felicyanny, maryanny Sypka, Córki, Matki, Jakoteż
dóbr tychże przychylaiąc się do Prawa, Sprawcow ta-
wości względnie Zawarcia Świadectwa pozywaią dosta-
dzenia, przytem chcąiąc was wyprawić między
zwemi Powodami zaś drugiey a Starozakonnym Lewkum
Medowiczem zdrugiey Strony na Kommissyi, w Mieście
Wyszogrodzie z mocy Reskryptu tegoż ciągnący się do
Dnia Zapadłego: Sprawowaniu tego Świadectwa Cześć
Ktyście widzieli lub jakim sposobem wiadomo
wam iest, niemiey do Kompertacyi Regestrow w Dobrach
Starey w Dobrach Nalewayskie przez was odprawiony
ukazanych, tymże Powodom Dobr Cathowicie niedo-
nych, Dlaczego pozywamy Jakoście stawiwszy się
pilnuyąc do Dnia Świadectwa, i Kompertacyi Regi-
strow będzie gotowemi Dali w Wyszogrodzie Dnia
26. Mca Lipca Roku 1791

Rg. Josephus Krysrewski de Livino Authus d Jurad Valans
Rvdi Dni a Ipso Cti Literas Sigillat pro Commissione —
munte Rescripti Sacre Regie Mattis in Vysogrd Agitanda
Pernianc tempora Signum Irrerat Edi Cons pfati Cti
Fris Bialyszewski ad Bona Fidei no Die hodierna in actis
Centen Ti detulit exhibuitque postquid Reli quid et Depositio pe
notificandi De quo Ejus Relatu
Cro Ebang Subscripsi pro Fre S Jacobi Aplipzimo Scitis et Die
Trigesima Mensis Julij Anno 1791mo

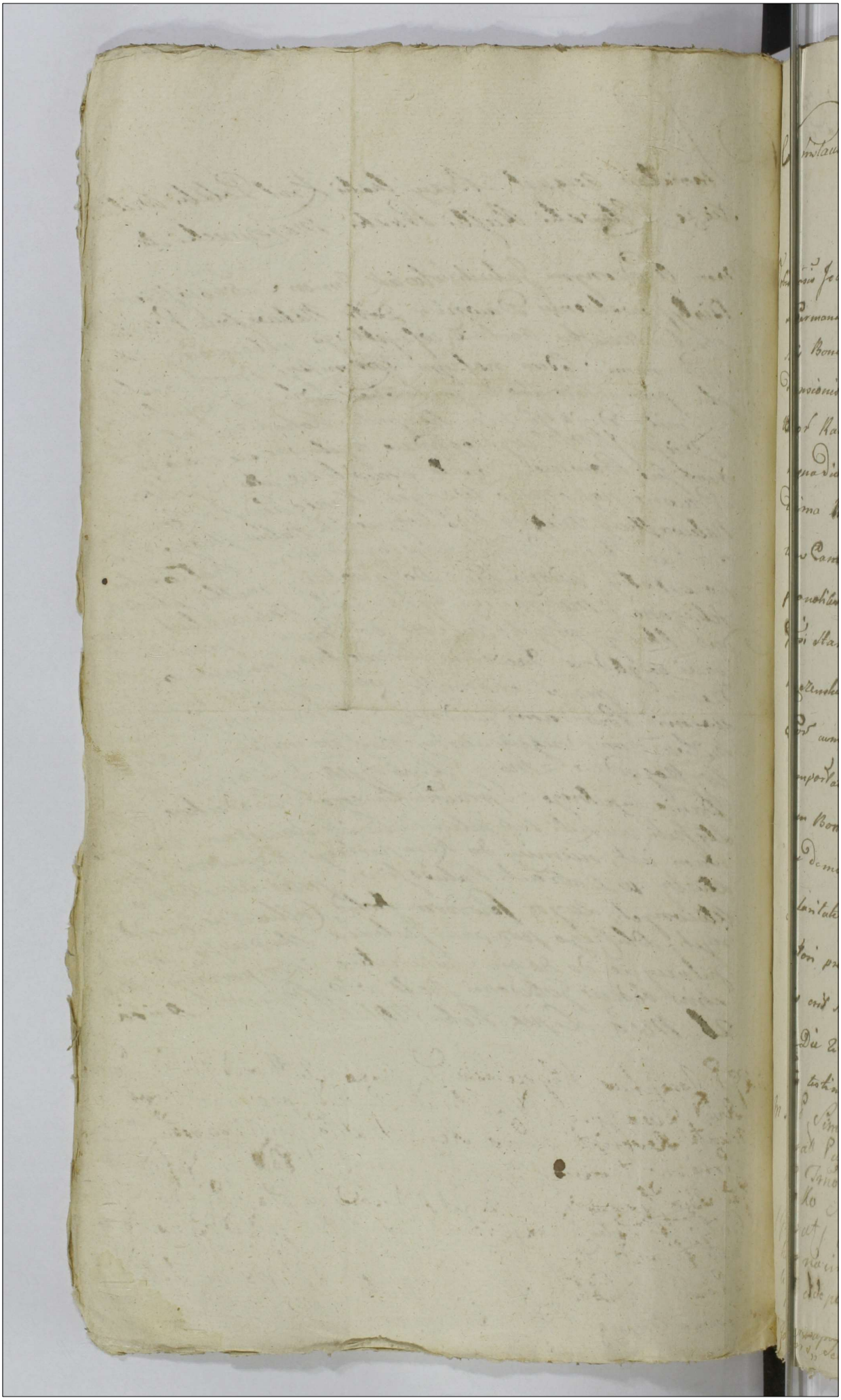

Stanislaus Augustus Dei Gratia Rex Poloniae Etc.

Vobis Gnosis Joanni Burgrae Cr. Ploczensis et Thomae Fratribus inter se Germanis Zawidzkiis ac aliis Bonor. Peptowo Heredibus de Personis Bonisque Vestris gnaliter Obiis Mandamus ut in Trno Condescensionis Granitialis in loco differentiar. inter hereditates Bonor. Kamutowo Sielskie et Piaczenice ex una ac Kamutowo magna dicta Kosienskie ex altera parte mente Decreti Judicii Tris Ploczensis Die undecima Mensis Julij Anno Praesenti ex prorogatione per Officium Camerariale Graniciale Ploczensis facta incidenti agitanti personaliter ac peremptorie Campereatis ad instantiam Gnosi Stanislai Barcikowski Bonor. Kamutowo Sielskie et Piaczenskie heredis Actoris Qui vos ex Collateralitate Bonor. Suor. cum Bonis Vestris adcitat advidenti et Audienti Vos ad comportationem Documentor. Angularitatem seu Acialitatem Bonor. Vestri cum Bonis superfatis Kamutowa utraque demonstrantium sententia Judicij Nostri Stringi Angularitatem seu Acialitatem per Vos Demonstratem sibi Actori praecipi seu verius accrescendam censeri ac id quod Juris erit statui sitis parituri et responsuri Datum in Ploczensi Die 26 Mensis Junij Anno Dni 1731 ~~ac in promissis testimonium perhiberi~~

M. R. P. Simon Stanczak de Kamutowko Authus et Jurat. Palam Rvit Quia Ipse Cit. Literat. Sigillat. pro Trno Condescensionis in Fundo Bonor. Kamutowko Sielskie Agitanti Serviens tenoris talis (Inserat) Edit. Cons. Ipsa Cit. ad Bona Peptowo die hodierna in Actu Contenta detulit et portavit posuit reliquit et depositione notificavit de quo Ejus Relatio.

Joannis Sciedat Die 29 Mensis Aug. ... 1731

Tertia

Jn. Cro. Elocens, feria Secunda post Fra. Visitationis Gloriosissimae Virginis Mariae proxima scilicet Die 9ta Julij A.D. 1791mo

Stanislaus Augustus DEI Gratia Rex Poloniae etc.

Vobis Ilri Msco Capitaneo et PP. Officialibus Crenae Plocensis tum Ilri Msco Antonio Comiti Sierakowski Vexillifero Terrae Zawskrzensis Ordinis S. Stanislai Equiti Pti Jure victae de Causa infra Sera Boniq Tuis gltr omnibus mandamus ut In Trnis Commencibus Trnibus Plocensis Fa 2da prius et proxius abhinc juxta Suam Cadentiam ex Alternata In Bilsko celebrandae pltr ac peremptorie Compareatis ad Instaam Ilris Msci Joannis Okęcki Pocillatoris ac Commissarij Civiliter Bellici Terrae Varsaviensis Actis Qui Te inhaerendo Legibus Pni de peragendae Executionis Sancitis citat seu potius ad paratum Processum in Judicio Solito Varsaviensi super Te Illmo Cito plenarie perducto loco subsequendae Executionis Traditionisq Br convicto in Summa Mille Quingentor Aureor Hungaricato Sero per Te dato assecurata cum Provisione debita adimplendae adictat ad videndum et audiendum Attenta plenaria Tui mente Legis Grodnensis Convictione Vos Jmcum Capitaneum et Officiales Crenae Plocensis ad peragendam hancce Traditionem Br Moykowy Jure convicto adigi Executionemq totius Processus injungi ac Id quod Juris erit statui et decidi Dato in Bilsko Fa Secunda pt Tm Assumptionis in Caelum Beatissimae Virginis Mariae pxa Ao Dni 1791mo

MRCP Adalbertus Wisniewski de Rogoźnicki Cap. thus et Juratus Palam volt quia ipse Cito literas Sigillatas pro Jure Tenibus Plocensis in Bilsko agitandae Serviens tenoris talis = Inveratus / Edito conq Stat Cit ad Bona Moykowy Die hodierna in actu Contenta detulit exportavit posuit reliquit et depositione notificavit de quo ejus Relatio

In Cro Plocensi feria 2 ipso Die Festi Decolationis Sti Joannis Baptae Scilicet Die 29 mensis Augusti Ao 1791

Stanislaus Augustus Dei Gratia Rex Poloniæ Magnus Dux Litvaniæ etc.

Tibi Mtis Matheo alt Wicherski Primario Izbovliæ Primò Civitatum Tenutario Possessori [illegible] de Primò Primoq; hinc githo omnibus mandamus, ut in Terminis Immutabilibus Tribus Plocensi juxta Plocensem Cadentiam ex alternato in Plenilio celebrandis, prout Ultimo ad proximè Compareas ad Instantiam Mtis Admodum Primi Vincentii Kamieńskiego Primò Rzeuin cum Attinentiis Commissarii. Dominium tuum juxta Actus hactenus Eorumdem Primorum, Avi, Patris, Qui Te in hæredo Maiorum Actus facti vel faciendi citant citandi; idq; ad videndum citandum in Te Natione Prati in Loco dicto Kąty in pacifica tam Sui ad Dominium Primò Rzeuin Primi Primoq; Primi Primoq; Primi Primoq;

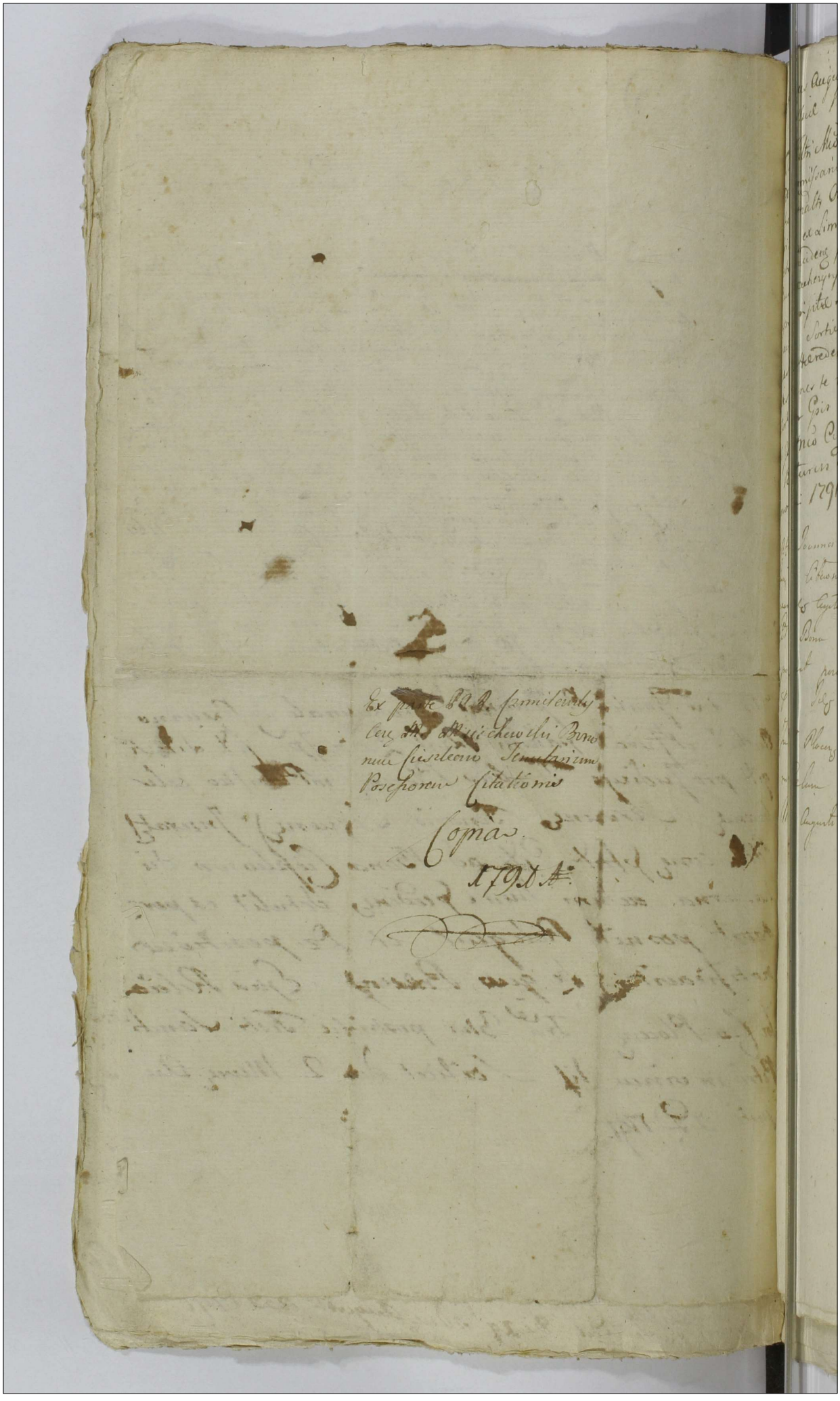

Stanislaus Augustus Dei Gratia Rex Poloniae magnus Dux Lithvaniae Russiae Prussiae etc:

Sibi Iltri Mco Francisco Machczynski Tribuno Camerario Terrestri et Commissario Civiliter Bellico Terrae Dobrinensis de Persona Bonis tuis gnaltr Omnibus Mandamus ut In Trno Cond̄nis Terrestris Dobrinensis ex Limitatione in B. Gorzechowo Die 29 Mensis Augusti Aoflu enti Coincidens pltr ac peremptorie Compareas ad Instantiam Gnosor Pauli Machczynski et Casimiri Milodrowski Actor, Quite adhaerendo supraescriptae Limitationi Citant ad videndum et audiendum te Uti An actum Sortium Br Gorzechowa nunc per Actores Gm Milodrowski quaesitis Haeredem ad Comportationem Documentor, Si quae ad eas rtes penes te reperiri possint, Stringi Quibus Comportatis Causam tor cum Gsis Dzieglewskie Attentes, et quid ex Negotio eveniet bi Iltri Mco Citato pscribi et ad te Regulari pro quo Citaris Parituros et Responsuros Datt in Dobrzen Die 10 Augusti no Dni 1791mo.

MRGP Joannes Tabiszewski de Gorzechowo Authus et Iurat Palam Rect Quam Ipsi Citationem Literat Sigt pro Termino Cond̄nis in Fundo Instr exaranda Agitandae Servien Jenoris Sigaru (Inserat) Edit Com Cit ad Bona Rempnio Die hodiernis Acta Contenta Detulit ex postulat poscit reliquit et de positione notificavit de quo pren Ide Mlis fuit Relationem

In Cro Placen Fra 3tia Jn Cracoviae Festo Assumptionis in Caelum Beatissimae V Mariae subiect Die 16ta Mensis Augusti Ad 1791

Illtris Mcus Machczyń
ski per Gros Machczyń
ski ed Miłodowski pro
Trno Condnis in Bonis
Gorzechowo Agitanti
a d. Cetaher.

1791mo.

Stanisław August z Bożey Łaski Krol Polski Wielki Xiąże Litewski Ruski Pruski, Mazowiecki Zmudzki Kiiowski Wołynski Podolski Podlaski Inflantzki Smolenski Siewierski, y Czerniechowski

Tobie Szlu Adamowi Teygowi Obywatelowi Miasta Naszego Płocka, Sądow Policyinych Assessorowi z Osoby y dobr twych Ogułem wszystkich rozkazuiemy abys w Sądach Naszych Assessorskich Koronę w Warszawie dnia naypierwszego do Illacyi wyznaczonego odprawiać się maiących ~~[illegible]~~, czyli wtenczas gdy Sprawa poniżey wyrażona z Reiestru tegoż Illacyinego ~~[illegible]~~ do Sądzenia przypadnie, y przywołana będzie Osobiscie prawnie y zawito stawił się na Instancyą Starozakonn Hersza Salamonowicza Kupca y Obywatela tegoż Miasta Naszego Płocka tak początkowo, jako y teraznieyszego Powoda, ktory stosując się do Manifestow swych urzędownie czynionych, tudziez Przywilejow Dekretow, y innych Dokumentow Sprawę ninieyszą wspieraiących, oraz gotowych Wpisow bądź przez Ciebie Pozwanego, czyli też przez Powoda w Reiestrze przyzwoitym umieszczonych bydź maiących pozywa Cię a to oto — Iż lubo ty Pozwany z Obmowy Przywilejow Nayiasnieyszych Poprzednikow Naszych, Dekretow, y innych probacyi jak naymocniey y naydokładniey przekonanym zostaiesz, Że Placu

pozatylnego

pozatylnego za Kamienicą na placu Starogrodzkich
zwanym przy Placu Niewiernego Jelonka Situm ma-
=cym będącą w obszernosci, y rozległosci Dokumentami
obiętey zostaiącego tenże Powod iest, y był aktualnym,
niewątpliwym dziedzicem, względnie czego, y Kwit ręczny
na Wzaiem między Sobą Powodem jako też Stawcą Ja-
nem Ziemkiewiczem Obywatelem Miasta Płocka, y Kat-
rzyną z Starogrodzkich Małżonkami, swemi, y Sukcessorami
Starogrodzkich Imionami czyniącemi, oraz Walentym
Starogrodzkim niegdy Szlachcą Fabiana Starogrodzkiego
Radnego Miasta Płocka, y Barbary z Sztapowskich Ma-
-żonkow Synem z wszelkiey pretensyi pozostałey po nie-
rzeczonym Szll. Fabianie Starogrodzkim Substancyi
tyczących się tak Gruntowych jako y innych z kądkolwiek
Wynikłych dnia dziewietnastego Miesiąca, y Roku
bieżących za nastąpioną Wprzod przyiacielską ugodą
zawarty y utworzony iest dowodem; przecież ty Pozwany
Szll. Teyg nabywszy wspomioney Kamienicy z placem
w rozległosci takiey tylko, w iakiey taż Kamienica zost-
bo tak dowodzą Intromissya, y inne probacye, wstecz
postępując przeciwko Prawu y Sprawiedliwosci jedney
tylko używając przemocy na przeciw temuż Powodowi
Dekret Sądow Staroscinskich Poszrzedniczey Instancyi
zgodnie z prawem y Sprawiedliwością oraz Wycisnionem
z Inkwizycyi dowodami Ostatecznie W tey samey Sprawie

y

y okoliczności po między Sobą Powodem ziedney, y tobą
Pozwanym zdrugiey Strony Zapadły - Swego Powoda przy-
dziedziczno Wieczystey Possessyi wspomionego poza-
tylnego Placu utrzymujący, na mocy to ktorego Wyroku
Powod przez niemały czasu przeciąg w Spokoyney wedle
Wymiaru togoz Placu zostawał Possessyi, niezałożywszy
od takowego Appellacyi, owszem się Onymże kontentując
ani w Swym, jako chce mieć Prawo nieuczyniwszy Zaża-
lenia Czasie, takowy Wyrok niesłusznie, y niesprawie-
dliwie Wzruszać, Siebie Powoda do Sądow naszych
Assessoryi Koronę z Niemałym Expensem, y w ustudze
Skarbowi Koronę przeszkodzeniem na nieprzyzwoitym
nawet Papierze Wydając Prozekucye zapozywać -
wszelkie przeszkody w Possessyi, y Wiolencye na tymże
gruncie czynić poważyłeś się, y poważasz, Kary przeto
na Siebie wsciągnąłeś Pozwany, więc iesteś, y przy-
pozwany do widzenia przysłuchania się Nadewszystko
wspomiony Wyżey Wytknięty Dekret Sądow Staro-
scinskich Poszrzedniczey Instancyi in toto utrzymać
y zaapprobować, Siebie Powoda przy dziedzicznym
takowego Placu dzierżeniu utrzymać, y Ciebie Pozwa-
nego za Wzruszenie takowego Wyroku, oraz Przywi-
lejom Wyraźne Sprzeciwienie się, Karami obarczyć,
Osobne za poczynione w possessyi togoż Placu Powodowi

prepedycye

prepedycye, niemniey y inne zokolicznosci Interessu
tego wypadaiące kary wyistoczyc, Expensa prawne
ile doźć niemałe, a jedynie dla nieprzyzwoitego przez
Ciebie Pozwanego, Powoda Processem aggrawowania
udziałane bonifikowac nakazac, y co Prawo y Sprawie
dliwość Wymagac będzie postanowic, Stanie więc
Terminu pilnuy, y do Odpowiedzi bądz gotow Dan
w Warszawie w Kancellaryi Koron. dnia Dwudziestego
trzeciego Miesiąca Sierpnia Roku Panskiego Tysią
cznego Siedmsetnego Dziewięćdziesiątego Pierwszego
/LS/ N. S. SRM SMRS.

M. R. G. P. Michael Kaminski de Płocko Authus et Ju
ratus Palam rit quia ipse Citationem literalem Sig
pro Judic. assessorialibus Varsaviae agitandae Servi
tenoris tali (Inseratur) Edidit conc. Hald. Citt. ad D
mum Citti propriam hic Plocii sitt. die hodierna
in actu Contenta Detulit Exportavit posuit relig
et de positione notificavit de quo ejus Relatio.

In Cro Plocens feria Secunda ipso Die Festi Deca
lationis Sti Joannis Baptistae Scilicet Die 29 Mensis
Augusti AD 1791

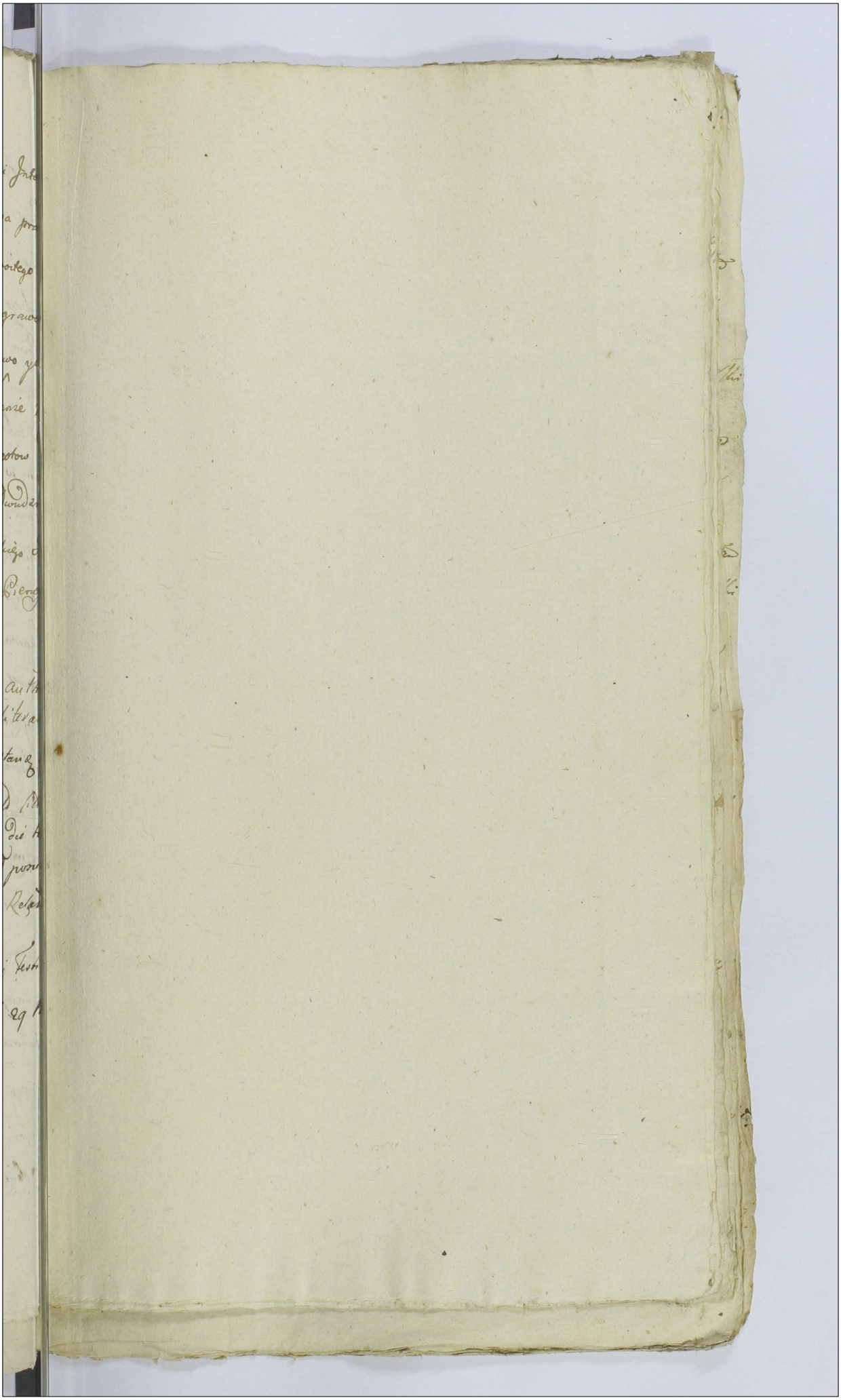

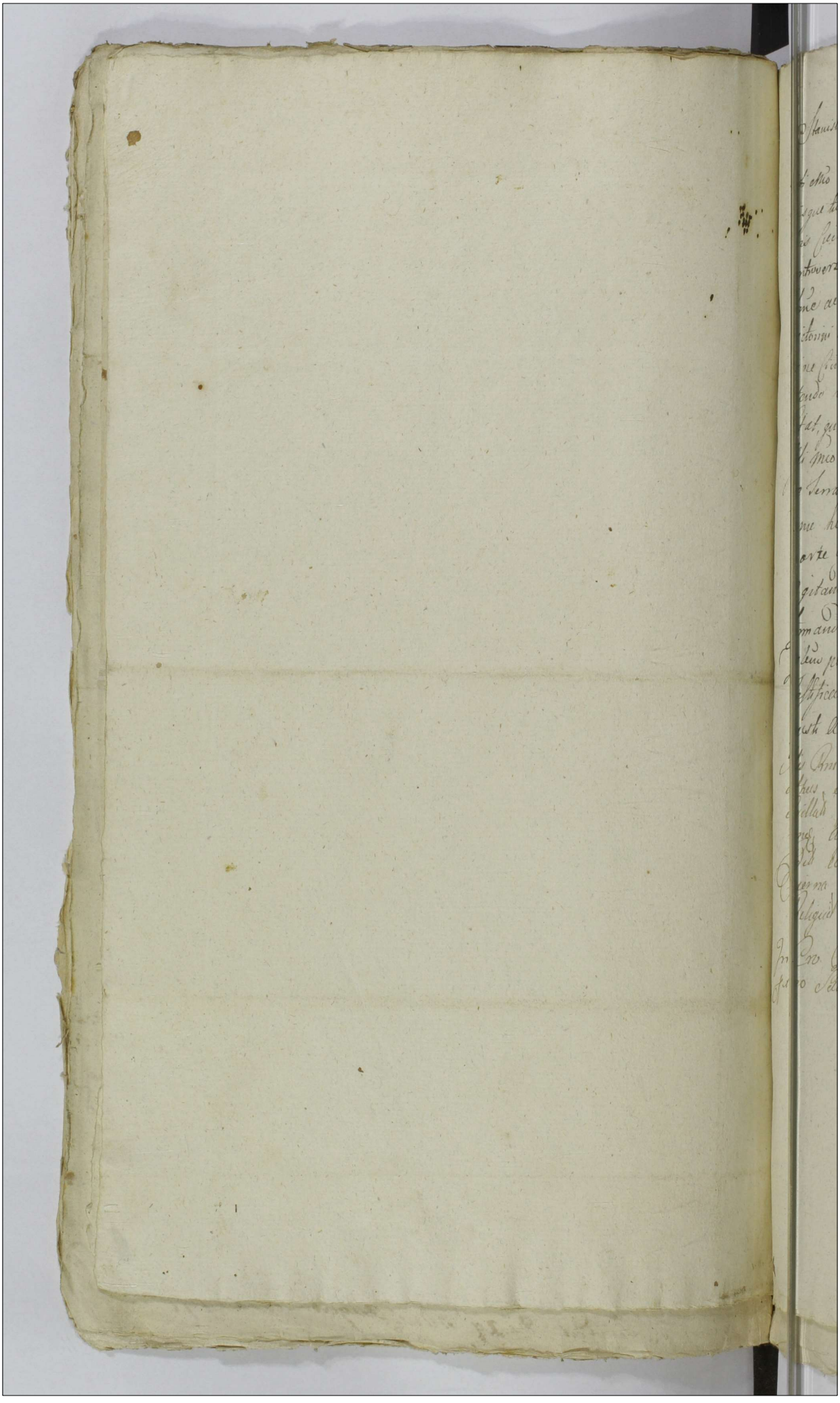

Stanislaus Augustus Dei Gratia Rex Poloniae etc.

Tibi Mo Theophilo Zołtowski Tribuno Raciązensi de Pma Bo-
nisque tuis Mandamus, ut in Tmo Condescensionis Mente Dn
Tris Ciechanae in fundo Brum Przybniewo Praesidto et Eborum
controverso die 20 mensis et Anni praesentium agitandae praeter
Ltme ac peremptorie Compareas, ad Instantiam Illis Mi
Victorini Lempicki Subdapiferi Terrae Zacrocinensis ac in Commis-
sione Civili bellica Terrae Gnesnae Commissarii Actor. Qui Te insi-
stendo Legibus Rni de perhibendis Testimoniis Sancitis
Citat, quatenus Tu fidele Testimonium in Causa cum
Illi Mo Nereo Ostaszewski Sae Rae Mtis Lucamerario ac
de Terra Ciechanae electo Nuntio Brum Przybniewo pro
nunc haerede tui Jurisquaesitore ab Una et sui Actore
parte ab Altera in praeinserto Tmo Condnis vertenda ac
agitanda prout tibi notum ac perspectum est, iuxta
formanda Interrogatoria de penas ac recognitionem
Idem peragas. Citatus sis Tmo eius paritura et Idr
Testificatura. Datt. in Ciechanow die 27ta Mensis Au-
gusti Ao 1791.

Illis Rni Gtis Providus Petrus Lubecki de Lobli
authus et Jurat palam vidit quia Ipse Citt Literat
Sigillat pro Tmo Condnis in Bonis Infernis nomi-
nanae Agitanae Servione tenoris Sequenae: Inseratur
Edit Conae praefat Citt ad Bona Mochowo die hodie
dierna in Acta Contenta detulit exportavit posuit
Reliquit et depozione notificavit deque ejus Relatio

In Cro Plocensi Sabbo post Tm S. Petri in Vinculis
proximo Salutat Die Sexta Mensis Augusti Ao 1791mo

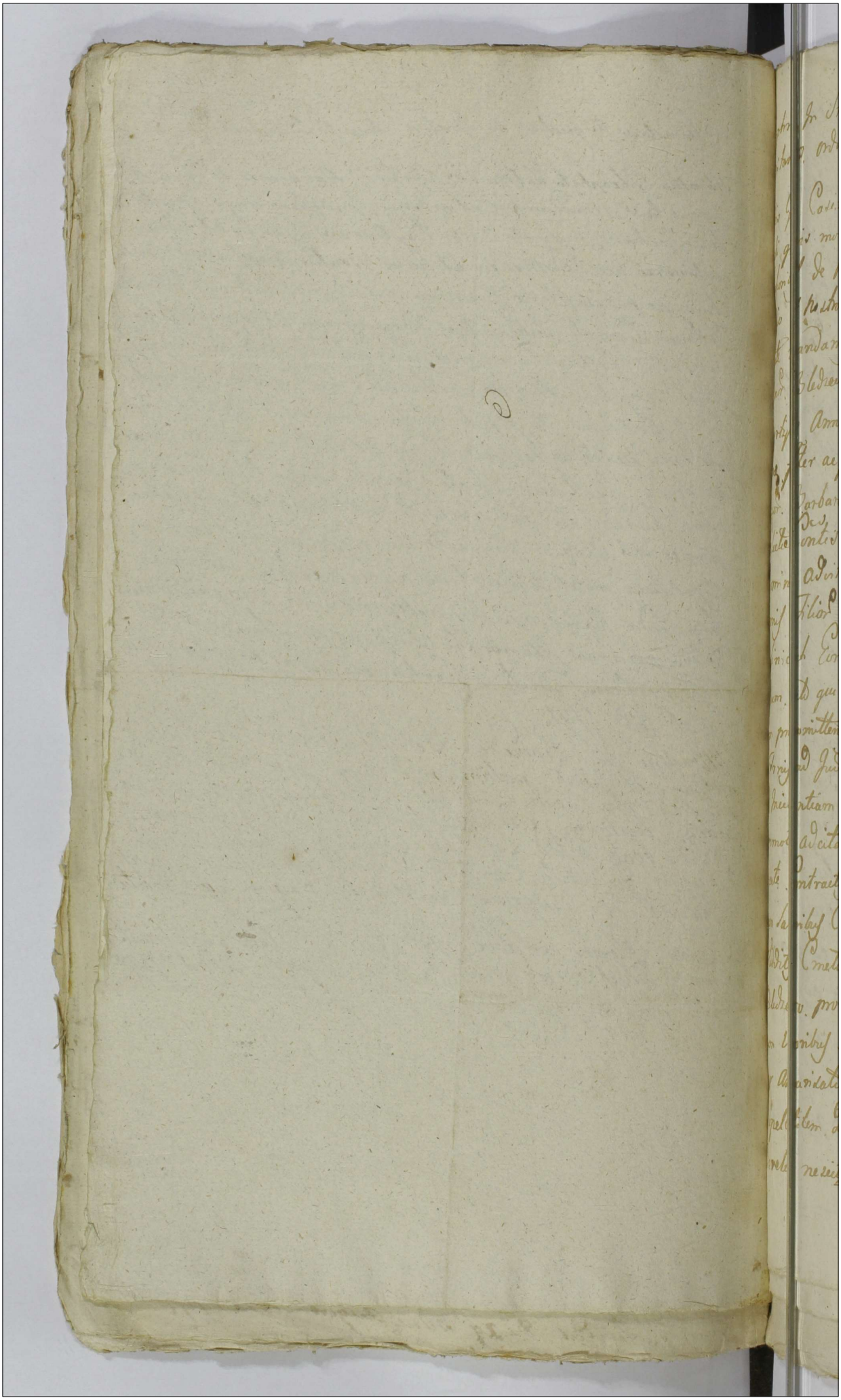

ptrius In Starozneby Bromirski Plocen. Plonscen. etc.
ritaneus. ordinis Sancti Stanislaij Eques.

is Gis Casimiro Sniechowski Tenutario et Martino Olsze
ki quovis modo Bonor. Bledzewo cum attinentijs Anteacto
ssoribus de Personis Bonisq. Vestris qualiter omnibus Vigore
gio et Nostra qua hac in Parte fungimur Capit. Autho
tate mandamus ut In Trno Condescensionis In Fundo
onor. Bledzewo Fra 2da post Festum Sancti Laurentij
martyris Anno Gsen. mente Decri Castren. Plocen. Agi
ne pltter ac peremptorie Compareatis ad Instantiam
uor. Barbare de Borowskie Old Mci Gaspari Zglinicki
elicte Contis Viduae Matris et ab eorum Old marito suo
omine Advitalitiales et reformatorie Francisci et Ja
nnis Filior. atq. Antonij Privigni Tribunidur Supren.
glinickich Eorunde Bonor. Bledzewo cum attinentijs the
dum. Acto qui Vos Inhaerendo Decri Castren. Plocen. adcitatio
m praecomittere ac manifestationi authe facte recedere
Trnis ad Judm Trre Plocen. edit. Citant. seu potius
Incidentiam Causae et Actoratus Vestri Conq. se Actores
promoti adcitant. idq. pro eo quia Vos Subditis Binis
ente Contractus Tenutarij Frumenta propter Sustentatio
m laboribus Compensari debita non tribuistis Famulos
Subditis Cmetonibus recepistis et ad Aulam Bonor.
Bledzewo pro Obsequijs Aulicalibus Suscepistis Subditis
m Uxoribus et Liberis Stante sua tenutaria Possessione
er Angariationem laboribus profugare Causa extitistis
Supellectilem Domesticam post Eosdem Profugos Subditos
derelicto nescitur ubinam Convertistis Apes per Interceptio
nem

mellificij Ultra proportionem et per neglectam Circa eas
Apes et Accrescentiam Earum Curam In Alveis plus ve
minus Quinquaginta morticinare Causa extitistis Gall
rium et Nubilarium ex tripocaustis Curiae Aulicalis
transformastis ped idq Curiam desolastis et ruinastis al
aedificia in Nihilum redegistis Arbores Fructiferas tam
In Pomario quam In Campis excindere demandastis
Borras juxta Obloquentiam Contractus Tenutarij non in
gilastis Custodem ad Invigilandum borras non Conserva
stis Victualium Custodi Borrar per Actum Susceptum
prout se obstrinxistis non tribuistis per id easdem Borr
devastastis Consensum ad Obeundum apud extraneos
Obsequia Lsw Joanni Przybyłowicz de Bonis Bledz
wo Subdito profugo et Vagabundo tu Gse Olszew
tribuisti Supellectilem Domesticam post Eundem Lsum
Przybyłowicz derelicto ruinastis aliasq Injurias in In
terrogatorijs tractu Causae Conscribendae exprimendae In
listis Quare Citami ad Videndum et audiendum Vos ad
Comportationem Status Bonor Bledzewa Circa Con
tractum tenutarium Conscripti Sententiae Judicij Ma
stri Stringi qua Subsecuta Comportatione bonifica
nem praemissar Omnium ac aliar ex quavis o
te emergentium pretensionum ~~adigi~~ adprevenir
caeteraq ad Contenta Manifestationis ac Trni In
to discuto et resolvi Sitis parituri et Judicter re
sponsuri Dato In Cro Plocene Die 5 Mensis Augusti
1791 Anno
M A G P — Michael Olszewski de Piastowo Authus et Jun

valam Rect Quia Ipsi Citationem Literas sequentes pro Terminis
Condicionis in Bonis in Terris nominandis Agitandis Servitutem Tenorem
Sequentem (Inserat) Edit Conc. et fuit Citat quia Conc. Gen.
Sniechowski ad Bona Drugania Conc. autem Gen. Olszewski ad
Bona Bledzewo et Utrusque die hodierna in Acta Contenta
~~[illegible]~~ detulit exportaret poterit reliquit et
deponendo notificaret de quo per sensum Ide Mlis fuit Acta
Tidnen

In Cro Plocen. Fra 2da praecedente Im Assumptionis in Cae
lum Beatissimae Virginis Mariae proxima Scilicet
die Octava Mensis Augusti AD 1791

Copia Adcitationis
ex Parte Mcor
Zglinickich

1791.

My Kommissarze Skarbu Koronnego do Rzeczy pltey wyznaczeni 943

na Ill. Antoniemu Ogu z Ignacemu Sporu Wileńskim z Bob y Dob uroczyste ogl
ść wszystkich rozkazuiemy abyście przed nami y Sądem naszem Kommissyi Skar
u Koronnego teraźniey gdy ta Sprawa z Regestru dobrć przyzwitego do rozsądze
ia przyrzetana będzie osobiście Prawnie y Sławiło Stawiliście się a to na
sze poparcie WPa Walentego Jana dwock imion Stanisławskiego Burgrabi
ego Grodzkiego Wileńskiego Kontrahenta Skarbu Koronnego Konsumpcyinego
Miasta Dubina w Wileńskim Powiecie leżącego Powodu który przychylaiąc się
Zażalenia uczynionego Czyli uczynić authentycznie maiącego pozwa y
wzywaiąc do uiścienia y przystąpienia się Was a nayprzód Ciebie Ur Szyma
na Wileńskiego do złożenia regestrow z Konfiskat tobie oddanych przez powoda
"jako Starościemu Dozorcy y miane Dubinie
do zapisywania tobie" oddanych przez Ciebie uproszonych sobie pozwolen zatrzyma
ych przymuwić, do Dania Kalkulacyi takoż regestrow Konfiskatnych iako y wypisu
cz od wybitey Zebraney Summy od Dnia 1go Lypca do Dnia 1go Sierpnia
roku Ciebie wczasie tuey Służby przysiągszy, za [illegible] regestrow Konsumowania
z odbiorem "pomiędzy y nie zapisowanie regestra y onych zatrzymanie pokry
ienie Skarbu swego powodu przez nie dopełnowywanie podległey funkcy
owania y nad przysięgę swoię podłe postępowanie wkrasać Summy
otrzymaney przez Cię nie zisk z Zebraney Konsumpcyi powinnie
zaszłej, Ciebie zaś Oyca iako z tego zaszłego Służbę Obeymuiącego utym
ć mianie Dubinie do Konsumpcyinego podatku do zostawienia tak wza
kuie należytości, iako y wkrasanie wypadłe winnych przyimuić, y to co
wo y Sprawiedliwość miei chce uznaiąc stawienie się nieg Termin
Inuyąc y do odpowiedzi będąc gotowi Dan w Warszawie Kommis
i Skarbu Koronnego Dnia 6. Sierpnia Ao 1791.

Mths. C. Albertus Suchorzewski de Drosin Cathae et Gerad palatinus Cuiu
Dania 17mo Ch ad vigil pro Com Commissione Thesaurar Regni
Varsauiae Agitante Scribeq tenore tabb. Subscripti Ch Gerard
Ch ad Bona regentis die hesterna citato huic praesenti
detulit et portavit possid relig et de Cohortione notificand
de quor Decr Tabb.
Ego Ch Thomas Pod Castell anno Dni Actum Judicii in Castrens.
Ego Ch Gerard ad vigil die 10 Maij Augs a 1791
[illegible] Originales.
Thomas Discuti ad Rescribi Regestum Memorati Dni. Judicij

Copia Citationis ex Pte J. Strzeszewski BCP. wz JJ. Wilewskiego

1791.

A Commissione Thz Kur.

Solutum

Stanislaus Augustus Dei Gratia Rex Poloniæ etc magnus
Dux Lithuaniæ etc

Nobis Illustribus et Nspicis Mariannæ de Szembekowa olim Joannis
Maximiliani Brunonis Comitis Sierakowski Castellani Płocen. Ordi-
num Polonæ Equitis Relictæ Tutrici Tutelæ Matri Bonæ Dilectæ
Nostræ et Alijs Vigore Juramenti Suæ Possessionis et Authori-
tatis Nostræ Vexillifero Płocen. Ordinis S. Stanislai Equit
Filio Bonæ Tutelæ Nostræ de Possessione Bonorum Gostkie
Gratiosum Omnibus mandamus ad in Causa Contentiosa pendente
Decreti Judicij Nri Płocen. die 13tia Mensis Augusti Anni nunc
Currentis per Nos determinato in Causa Bonæ Nostræ Actricis
Tutelæ Pars Reumptricis Comparentis ad Instantiam
Pars Catharinæ Joannis Stanisławii et Petronellæ Joannis Matthiæ
de Minikowski Conjugum Querentium Juris Nri Pars et Quæ
Querentes in Persona Mandatarium Judicialium Actis Nris

Exegi ac quidquid ex Negotio emergerit ad Obloquentiam
Documentorum atque Conclusionem in Judicio Condi. Reponere Disju-
dicari et Assequendi Dici atque in Rebus in Occurentijs tum
Etiam in Sublationem Processus Super Juridicibus Vertis
Obtentis Bonificationem Mente Legis adinveniri, Sitis Tum Tuis Pa-
tuis et Judicio Responsui Datum in Podolio Die [illegible]
Mensis Julij Anno Dni 1791

MDPP Benedictus Laskowicz de Pzary Actus
Juratus palam ait quia Ipse Citt Literatus [illegible]
pro Termino Condnis in Bonis Infensis Inominatis
agitandis Servitione Tenoris Sequente (Inserat) [illegible]
Cone Praefati Citt. ad Bona Allice Die 30 Mensis
detulit exportavit posuit Reliquit et depositum
notificavit de quo ejus Relatio

In Cro Plocene feria Secunda Ipso Die Festi Sancti
Petri in Vinculis Scilicet Die Prima Mensis Augusti
Ad 1791mo

Ex Parte Gros Lutow
mirskich Conc. Ill.
Mcis Sierakowskie edit.
Citationis Copia

Año 1791.

Stanislaus Augustus Dei Gratia Rex Poloniae Magnus Dux
Lituaniae Russiae Prussiae Masoviae etc.

Vobis M. Pancratio Karniewski Dapifero Siepscensi et Vice Capita-
neo Crac. Plocen. Judici Gravaminoso et Addm Rndo Laurentio
Baniewicz Praeposito Mistrzowicen. Parti adhaerenti de Officio
Personis bonisq. vestris qualiter omnibus mandamus ut in Judicijs
nostris Tribunalitijs Rni Petricovien. tunc dum et quando Causa
praesens ex Regestro Competen. ad Judicandum vocata et acclamata inci-
derit qualiter ac peremptorie Compareatis ad Instantiam SS.
Francisci Parentis Mathiae Filij Grabczewskich Act. Qui vos
inhaerendo Manifestationi facti vel faciendi Citant seu
potius ad incidentiam Causae et Actoratus ex parte Suorum
Act. Conc. SS. Conegundim de Korzeniewicze et S. Joannis
Grabczewski Crudeliter interrempti Contra Albertum Gra-
siorowski homicidas tum te Addm Rndum Baniewicz
ac Mcum Stanislaum Mlodzianowski Vice Capitaneum
et Judicem Crac. Ciechan. Similiter Judicem Gravaminosum
ac alios nostro in Judicio promotae Adcitant idq. adci-
dendi et audiendi vos et quidem te M. Karniewski Judicem
Gravaminosum ratione in Actoratu Suorum Actorum Conc. Eunc.
Addm Rndum Baniewicz vacante protunc Jurisdictione
Tm et Castren. Visogrodien. ad Judicium hocce Castren. Plocen.
respectu implicationis se in Causam Criminalem in Officio
Castren. Ciechanovien. promotam Distributionisq. tam Judicio quam
alijs Personis Notabilis pecuniae et exinde exprocura-
tionis sibi Act. necem Episcopi et S. Joannis Grabczewski
vindicans Gravaminis aliarumq. injuriarum et violentiarum

peractarum promulgat promulgat primitus sub Actu Feriae 2dae p
Dilationis in Anno eiusdem Capitulo Dilationis educendae Inquisitionis hu
[illegible] sub Actu Feriae Secundae post Fm Scapularis Beatis
virginis [illegible] hocce Anno praecedenti Meliorationis Suae Se
[illegible] hocce Judicium Castrensi Cephalensi personam Judicii
tangentis remittere pro dijudicatione determinationis mo
nis sub Judicium nostrum a tali Decreto Gravaminoso inter
sita non admissionis te vero Rndum Barienicz respectu
Eiusdem Gravaminis expropriationis poenis puniri hacce
Causa in Officio Crenensi Plocensi Cepta nostro in Judicio Inqui
sitionem educendi determinari et poenas mente Legum
negotio emergentes super te Rndo Barienicz extendi
Caetera pro Causae praedictae exigentia Statui Litis paritur
et Judlter responsuri Dato Petricoviae Die 25 mensis
Augusti Anno Dni 1791

MPG.P. Thomas Woyciechowicz de Zagaiewo Authius et
ratus palam Rvit Quia Ipse Cit Litt Sigill pro
Tribunal Rni Petricoviensis Serviens tenoris Sigi
(Inseratur). Edito Conc praefatum Cit ad Bona
Nowawiej Die hodierna in actu Contenta Si
tulit expostavit posuit Reliquit et De possessio
ne notificavit de quo Ejus Relatio

Ex Cro Plocensi Sabbato post Fm S. Bartholomaei
Apli proxa scilicet Die 27 Mensis Augusti Ao
Dni 1791.

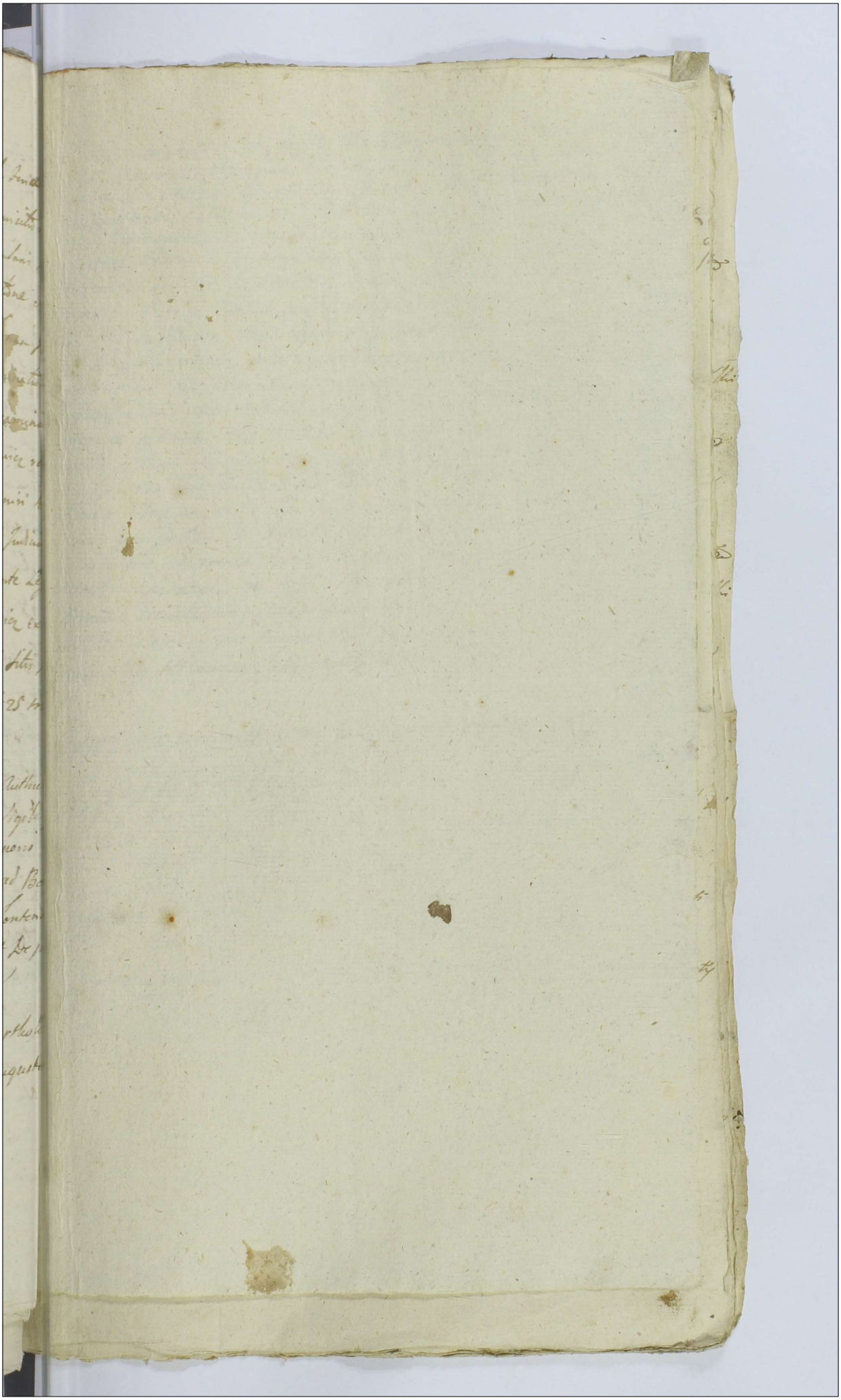

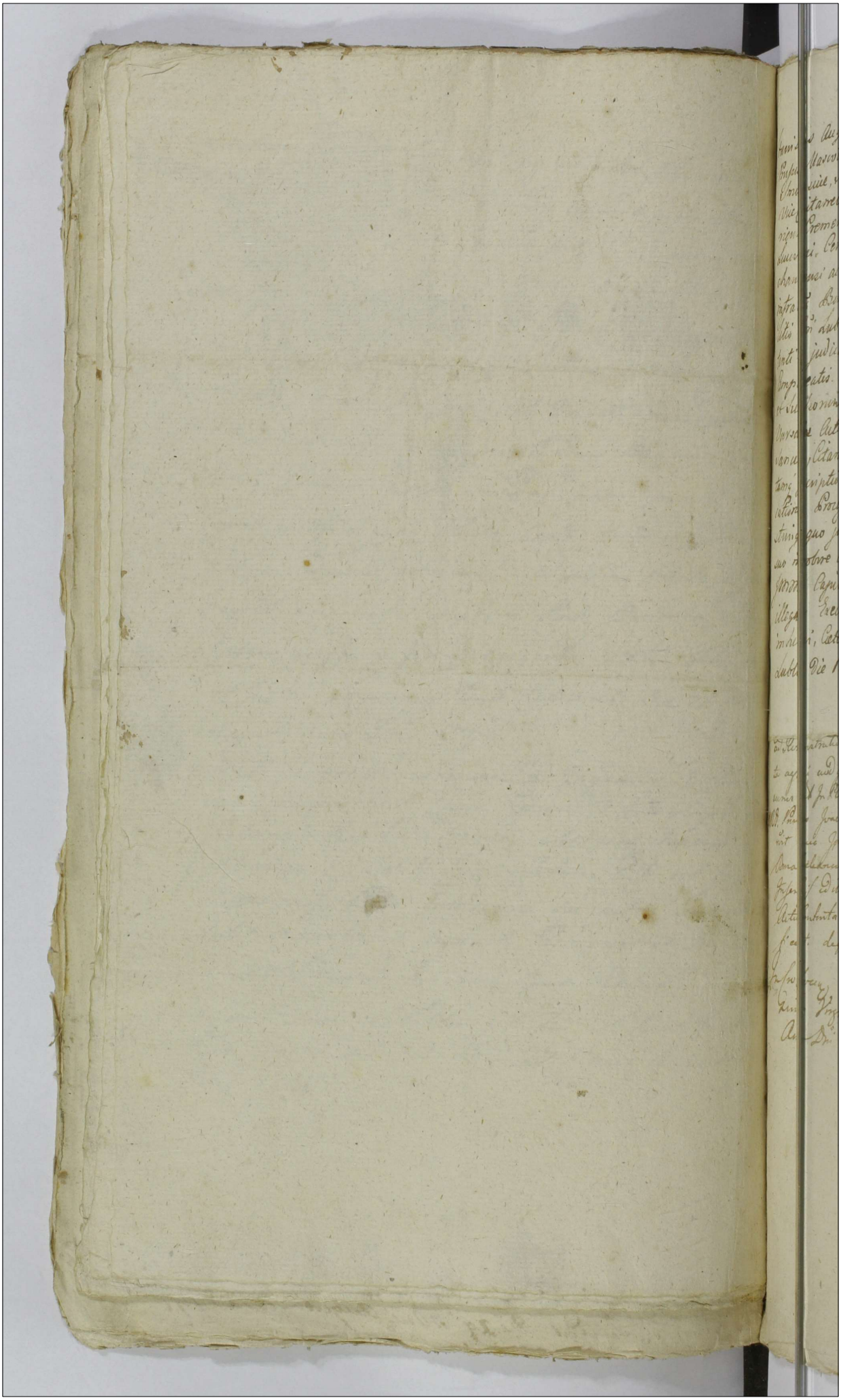

Stanislaus Augustus Dei Gratia Rex Poloniæ, Magnus Dux Lithuaniæ, Russiæ,
Prussiæ, Masoviæ, Samogitiæ, Kijoviæ, Volhyniæ, Podoliæ, Podlachiæ, Livoniæ,
Smolenciæ, Severiæ, Czernichoviæq. Dominus Clementi Jasmiński antecessori
Vicecapitaneo Castri Livonensis Partis, tum Jmmo Cracoviensi, Sandomiriensi, Lucco-
riensi, Cremenecensi, Podoliniensi, Lublinensi, Chełmensi Czerwonogrodensi
Luccoriensi, Cernensi, Varsaviensi, Lanciciensi, Visegradensi Ravensi, Cie-
chanoviensi ac Alijs Capitaneis, Eorumq; Officialibus Executivis Citatis. de fauore
intrascriptæ Regiæq; Vestri gratiæ omnibus mandamus, ut eorum Judicio Tribuna-
lis Regni Lublinensi tum clum et quando Causa presens ex Regni Nri compe-
tenti ad judicandum vocata acclamataq; inuenerit gratiæ Regiæ peremptorie
Compareatis. Ad Jnstantiam Jnstigatoris Judicij Nostri Fiscq; delatorius Relatio
et Sumptionum olim Nobilis ac Spectabilis Joannis Deslivet Vicesyndici Antiqui
Varsaviæ Actorum Qui Actores in hac re Legibus Regni de illegalitate Processus
vanitis, citant seu recumsentialiter ad paratæ Tui Citati Termini, para-
tamq; Jnscriptionem, Ultra tamen agnitionem Regiæ Majestatis Suæ Domini Nostri Clementissimi
debitant ad videndum et audiendum: Te Citatum ad jud-
cationem Processus ex Te Qui super Actoribus illegaliter et extrapraxeæ obtenti
stringi, quo justificato, decreto anteacti Judicij sui uti rite et legitime prola-
suo in robore conservato Eumq Processum pro inexequibili declarari, Vobis ver
Jmmo Capitaneis seu Vestri Officialibus Executivis, Ejusq Processus pro et
illegali Executionem peragendam omnino sub Penis Legibus Regni decern-
inhiberi, Cæteraq; pro Causæ istius exigentia statui decidi ac sententiari. Datum
Lublini Die 10 Mensis Julij, Anno domini 1791.

[illegible] Sententiam [illegible] Lanciciensis [illegible]
[illegible] Die [illegible] 1791
[illegible] Joachimus Osiak de Stręczno Actus et Processus polaui
nist Quos Jnstitutionem Literæ Regiæ sigillat pro Tmo Comitis Joannis
Pena relationem de tempore agitatæ Sententiæ Tenoris Sequentis
Jnfrascripti Edicti Sui Processi ad Pena Julizeuo die [illegible]
Actu Contenta debitit, expirtauit, prosecutus reliquit, de quo Citatione hoti
ficauit. Deque præsens Processum Meritis fuit Relationem.

[illegible] Sabbo in Curia Regni adjunctionis in solum Patris
Anno Virginis Mariæ Judicial die 13. Mensis Augusti
Anno Dñi 1791mo

MRD P. Casimirus Kalinowski de Spital Gorny Authus et Jurat
rius Quia ipse Citationem Literam Sigilat pro Jure Tribunalitijs
Lublinensis Servienti tenoris Fulis, (miserat) Edit Conc. Pfud
et quia Conc. M. Jasinski Ptem ad Bona Biattorkony Conc.
MM Capit ad Cancellariam pure Utrasq Die hodierna in actu
tenta detulit Exportavit posuit aliquid et de Positione
notificavit de quo Gius Relas
In Cro Plocensi Sabbato in vigilia fti assumptionis in Calum
BVMari ~~[illegible]~~ Lib. Die 13 Mensis Aug 1791.

Gabriel Antonius Jn Kanowski Kanowiensis Succamerarius Eccl's Plocens Ordinis
Sancti Stanislaj Eques

Citti Illustri Mlo Stephano à Demborva Dera Dembowski Castellano Czechowiens Ordinum Polonorum Equiti Generum Palatino cum Attinenz suis et Pertinen tuis glt Omnibus Vigore Regio et mà quatenus in pte fungimur Succameranali Officio Spirituale Mandamus ut Coram nobis seu Officio nostro Succameranali Campestri Granitali Inloco Differentiar Inter Dera Celanowo Inpetrantem Actorem ex una et Dera Stephno Conventus Plocens Ordinis Sancti Norberti Rem ab altera Partibus Reis Coram Sancti Bartholomej Apli Anno proxime Ventura In loco fundande Supremidictis pactis ac peremptorie Comparear ad Instantiam Illmi et Reverendissimi Capituli Cathed Plocens Decretum Celanowo Standum nec non Perillis Reverendissimi Vicarii Matricularii Archidiaconi Cathedralis Plocens eorumq Generum Deputati ad Judicium Juridicendo Dumb Com Plocens In Stolno Die 21 mensis Maji Anno Currenti Inter se ad Aberna et Perillem Rem mem Contantenem Volentis Conventus Plocens Ordinis Monachorum Ordinis Sancti Norberti Prepositum ac totum eumq Conventum Dnum Stephna Heredes Parte Abactera Intimato Causam ad Campum Clementz et Finalem Supra Scripta actum Determinantis Audientiam Collateralium Injungenti ad tantum Ordinem ad Audiendum et Audiendum et ad Compertitionem Documentorum Angularitatem seu Qualitatem Bonorum Bellino Conica seu Lezino tuj Hundertenorum cum Benis Stipendiis Conventualibus ac Celanowo ad Hereditatem spectanti qua adducenda Compertitionem ad Remeratitudinem Angularitatis seu Qualitatis Compertitionis eandem Jmpetrantis Inpetrata agnosci ad quod prout est Stetit et Sententiari Die Dnica Cantuum Exaltationis Sanctae Crucis Jn Stolno 6 7bris Anno Dni Currenti Millesimo Septingentesimo Nonagesimo Primo Quo Die Joachimus Rosiak de Strzepcow Actoris Officialatus Jurator Jurat Dixit Quod Jurisdictionem Literas Sigillatas pro Hoc Condicio Citatis Jnstantis Actoris Coram Celebratum ad Stephno agitatas Seriem Tenorem Seguentem Jnsertas Vidit Lectas Expositas ad Dera Celanowo die Loci ea in Acta Contenta Debite expletavit, prosecutis reliquis Ordinationem hoc Officium Concernentibus Fecit Relationem. Deque praemissis Omnibus Mihi fuit Relatum.

Jn quorum Robur Sigillum Officii Hoc Presentibus Jussimus Appendendum.

Datum Plocens Stolno in Curia Festi Assumptionis Gloriosissimae Virginis Mariae Juxta Die 15 Mensis Augusti Anno Dni 1791mo

Copia ad citationis ex parte
Illmi Capituli et Perillis Pon
dissimi Maldwiecki Archy
Diaconi Plocens. pro Tmd Con
descensionis Granitialis ang.
Illmum Dembowski Castel
lanum Czechoviens. editae

N 79 at

Gabriel Antonius de Karwosiecki Karwosiecki Succamerarius Ecclesiæ Florent. Ordinis Sancti Stanislaj Eques

Vobis Dnis Josepho Cielkowski Matheo Obszarski ceterisq; aliis nominis vestri juribus Bonorum Feligi hæredibus et Successoribus de Bronowo benigne vestris salutem Omnibus vigore Regio et mandato quibus hac in parte fungimur Succamerariali Authe mandamus ut Coram nobis aut Officio nostro Succamerariali Campestri Varsoviali in loco Centoverso inter Bona Celanowo Insurrectionis Act hæredibus et Bona Supmo Conventus Florent. virginum Monialium Ordinis Sancti Norberti prope abbatiam Feria Secunda post Dnicam Sancti Bartholomæj Apli In Anno presenti proxime ventura in loco soredanee Jurisdictionis pleno ac peremptorie Compareatis ad Instantiam Illmi et Revendissimi Capituli Cathedralis Florent. Bonorum Celanowo hæredum nec non Illustris Revendissimi Francisci Malachowski Archidiaconi Cathedr. Florent. arundem Bonorum Successoris ad quem jus tunc temporis Dnorum Florent. In Pleno Die 21 mensis Maji Anno presenti Inter vos ad abbatiam Sancti Bernardi Senatorem Cantuariensem Woluski Canonicum Prementratensem Conventus Florent. virginum Monialium Ordinis Sancti Norberti Emptricem actoream cumq; Conventum Bonorum Supmo hæredes Parte abbatiam Interesso Causam ad Campum Remittendi ad utriusq; Collaterales Impigre citandi atq; ad videndum et audiendum vos ad Remensurationem Angularitatis seu qualitatis Inter Bona Vestra Feligi cum Bonis Supmo et Celanowo agnitionem ejusq; etiam pretia Computationem Demandandam Donec non Sententiam Officij nostri Campestris Pomiarski Angularitatum seu qualitatum Agrorum aliud quid negotium Causæ presens postulavit Statuj et Contentiari vestri Dnis Parentum et Successorum Die Jn Pleno Feria Quinta In Crastino Festi Sancti Laurentij Martyris proxima Anno Domini 1791

Mag. Paulus Joachimus Rosiak de Stupno Succamerarius Authus ad Juramenta valam vice sua Jurisdictionem Sigilli ad hoc tendentis Fidelis in Bona Celanowo et Stupno agitator veniens Tenimus Segregandi Jurisdictionem Dni Judicis Pomiarski Subscripti Dei Ludimus in Actu Constituti detulit exportavit prosecutus et deputatione ~~et~~ relatis citatis Notificandi Legem Ejus Jur. Mandati fuit Relationem Residentiarum Dni Regimentalis Florent. Sabbo in vigilia Festi Assumptionis Virginis Celum Beatissimæ Virginis Mariæ Juliæ Die 13 Mensis Augusti Anno Dni 1791.

Copia adiutationis pro Imo
Condnis Granitialis ex prte
Illmi Capituli cum Pheredes
Bonorum Sutigi editae
1791

Stanislaus Augustus Dei Gratia Rex Poloniae

Tibi Gdo Francisco Lubomirski de Persona Bonisque tuis generaliter
omnibus mandamus ut in Trno Compromissi Robore Inscriptionis
Compromissorialis in Bonis Mlice Kozoli et Brelki agitandae
pertinentes peremptoriae Comparas ad Instantiam Gi Mathiae Lubomirski
Actoris te Inhaerendo Documentis Causam hanc ex incentibus
citat seu Potius ad Paratam Causam Paratamque Inscriptionem
Compromissoriam ex in praescriptionis disjudicandae Causae
etiam in Bonis Brelki adcitatis ad videndum et audiendum Deci
sa Computatione Documentorum ac Quodlibet Regestrum Substantiam
tam Mobilem quam immobilem Nuncupatae Gi Albert Lubomirski
Sui Actoris et tui Citati Parentis equaliter te cum se Actoris Con
cernere derelictae Probantium te ad Extraditionem Inventarii
Rerum Mobilium ac Cuncta Supellectili Domestica post Eundem
Actoris Parentem in Bonis Brelki derelictae Pate perceptae
et Integraliter de occupatae per Sententiam Judicii nostri Arbi
trari in Casu Vero Non Extraditionis Bonificationem Ominandas
adiverisi atque ad Seorsivam Bonificationem Per te Actoris
etiam Inseminationum tam ex Bonis Kozoli quam Bonis
Brelki atque Kostowko itidem pro re sui Actoris in me
dietate Delitae per te vero totaliter Participatae Stringi
Solutionem Summam a Creditoribus per te receptae pro re sui Actoris Concernere mandari
Cunctasque Pretensiones Maioribus indigitatas fusius Judi
cialiter Enarrandas Bonificandae Censeri Ceteraque quod
Juris erit Statui Sis Trnohuie Partium et Judicialiter
Responsurus Dato in Plocko Die 5 Mensis Augusti A.D. 1791.

M.R.G. Providus Benedictus Miscali de Molinski Authus et Juratus
palam Rvit Quia Ipse Cionem Literatae Sigillatae pro Termino
Compromissi in Bonis inferius nominandae agitatae Servienae Terno
ris Sequentis (inseratae) Edictae Contra Praefatae Citatae ad Bona Kozi
li Mlice die hodierna in actu Contenta detulit exportavit

posuit reliquit et depositione Notificavit de quo praesens
Idem Mlis Fecit Relationem.

In Cro Plorez Tra Quinta post Festum assumptionis in Caelum
Beatissimae Virginis Mariae pxa. Scilicet Die 18 mensis
Augusti A.D. 1791.

Ex Parte Gdo Lato
mirski con GG
Lotomirskie ad
Cath

Copia

1791.

My Komissarze Rzeczy Pospolitey Skarbu Koronnego.

Wam Nawetnemu Jrzefowi Neiderhowiczowi Miasta Bieruma w Woiewodztwie Ploczkim, Powiecie Skiernieskim leżącego Obywatelowi, Nawzaiemnym Zielkiewiczowi Herszowi Arendarzowi, y Lewkowiczowi także Herszowi Sabatowi tegoż Miasta Bieruma sądom, z Osób Zydowskich, y Innym ogolnie wszystkich wzbraniamy, abyście przed nami y Sądem Naszym Komissyi Skarbu Koronnego, cokolwiek gdy tu sprawa z Regestru sobie przyzwoitego do nas sadzenia przywołana będzie, osobiście prawnie y zawito stawiliście się, albo na prawne poparcie Urodzonych Edrzeja Chalimskiego Kontrahenta Podatku konsumpcyjnego od krzeż w Miescie Bieruniu, y Adama Dobrzemieskiego tegoż Chalimskiego stużącego Powodów. Ktoryby stosować się do Prawa, y zaskarzeń nieżyjących, lub zamieść maiących, Bezprawia was do widzenia y przysłuchania się, A nayprzod ciebie Nawetnego Neiderhowicz za wzbranianie zapłacenia należytości, od lewaru przy ciebie zabitey, y Powodowi temu, ciebie zaś Herszka Arendarza podobnież za zabicie krowy, y mięsa wymiedzenie, nad to ciebie Herszka Sabatego za zabicie woła wolni stawienie, y tuż mięsa Rzeźi wymiedzenie, reszte do Miasta Bieruma potacznie powrocenie, tudzież Adama Dobrzemieskiego na krowiey w Domu swoim szkodzie popychanie temu, y należytości podług Prawa nieoddanie, Kary Prawem opisane na was ściągnąć, Należytości konsumpcyjnego Podatku, stosownie do Opisu Prawa zapłacenie nakazać, Osobne ka y za temu przewodow, wskazać do Respektow Prawnych powrocenia przynaglić, y to co zołolicznosci wypadać będzie, stanowić y wymiarkować stawić się wrzec Termin przynayciey, y do Odpowiedzi będzie gotowi, Dan w Warszawie dnia 16. Miesiąca Sierpnia Roku [illegible]

1791.

[illegible] Inspektor Trybunału de Dzialy [illegible] [illegible] Pa
[illegible] [illegible] [illegible] [illegible] [illegible] [illegible]

die 16ta Mensis et Anni Currentis detulit ex portant pouit reliqua et depositione notificant de quo [illegible] Jdem Mlis sunt Relaxata In Cro Plocensi tra Quinta post tm Assumptionem [illegible] B. V. Mariae proxima Subiit die Decima Octava Mensis Augusti AD 1791

Wydanego Pozwu M. Swi=
derkowiczowi Zydom Bieżun
skim na Komissyą Skarbu
Koron. Kopia.
1791.

Stanislaus Augustus Dei Gratia Rex Poloniae etc.

Vobis Mus Barbarae de Boronskie Olt mu Gaspari Zglenicki Tribuni Siepiscen Relictae Conti Viduae matri et Francisco Zglenicki Filio de Personis Bonisq Vestris Generaliter Omnibus mandamus ut in Tmis Commonibus Tribus Plocen Feria Tertia prius vel Proximius ab hinc in Siepre Juxta Suam Cadentiam Celebrandae Ptr Peremptorieq Compareatis Ad Instantiam Gsor Joannis et Petri Charzynskich actor Qui Vos Inhaerendo manifestaoni Suae Authe facta Sive faciendae citant Idque ad Videndae et audiendae Vos ad Solutionem Summar binar Primae quinq octingentor flor poll Scripto manu Die 14. mensis Augusti 1790 Ao Datuato per vos utrosq citatt Subscro assecuratae alterius Super Summam Septuaginta Octo flor poll ac pro Longuriis Septuaginta Sex Quotam Centum Quinquaginta Duor flor poll per Te Mcum Franciscum Zglenicki Debitt utrarq cum provisionibq Provenien per Sententiam Judicij Nostri Stringi Solutionem Indilatam assignari Litis expensas refundi ac Id quod Juris erit Decidi Statui et Sententiari Sitis Parituri et Responsuri Datt in Siepre Die 14. mensis Septembris Anno Dni 1791.

Mr Rgs Joannes Lusiczewski de Dziembow Authus et Juratus Palam rvit quia Ipse Citt literatt Sigillatt p Suae Tribus Plocen in Siepre Celebrandae Sessionis Tenoris Sequen Inseratus Edictt Cmu Citt ad Tria Bledzen Die hierna Actum hunc Excedens detulit Exportavit posuit reliquit et de Posiore notificavit

Deque Epis Relao

In Cro Plocen

In Cro Plocen Fra 4ta pridie Festi S. Michaelis Archangeli Scilicet Die 28 Mensis 7bris AD 1791

1706

Stanislaus Augustus Dei Gratia Rex Poloniae etc. 452

Tibi Gsae Josephae Korzybska de Persona Bonisq tuis
pth Omnibus mandamus, ut in Trnis Communibus
Trribus Plocen fria 2da prius vel proximius praeta
Suam Cadentiam lege praeseram ex alternata in
Plonsko celebrane pth ac peremptorie Comparas
ad Instantiam Mci Theodori Sokolnicki Tri-
bunidae Plocen actt. Qui Te inhaerendo Mcioni
facta vel faciendae citat ad videndum et au-
diendum Tuae instantaneam Solutionem Quotae
Trium Aureor Hungaricalis iuxta Condictatum
per Te Praetiar atq Octo Flore post pro
Galero cum Ornamentis sententia Judicij
nostri stringi litis Expensas refundi ac
id qd Juris erit statui et determinari
Tis Trno paritura et judiciter Respon-
sura Datt in Plonsko Fra 2da ante
Festum Sancti Mathaei Apli Anno
Domini 1791 pro vestibus

MRGP Joannes Sobecki de Sokolnicki Authus et Jura-
tus palam rost quia Ipse Citi literati Sigillati
Jure Trribus Plocen in Plonsko Celebrane Servi-
cue Tenoris Sequen Inserat Edit Conc Praefati Citi
ad Bna Wagorki Klicze die horna in Actu Con-
tenta detulit Exportavit posuit reliquit et de Posione
notificavit de quo Epis Relat

Infro Plocen fra 6ta postridie Festi S. Michaelis
Archangeli scilicet Die 30. Mensis 7bris A.D. 1791

III

Ex Instantia Mci
Sokolnicki citata
Gsa Korzybska
pro Judicijs Irribus
Plocene ex aller-
nata Oni Ptonsko
celebrane 1798.

soluto Grosse 20.

Stanislaus Augustus D. E. I. Gratia Rex Poloniae etc.

Tibi Gso Alberto Korzybski de Persona Bonisq
tuis qtr omnibus mandamus, ut in Terminis Com
munibus Terribus Plocens Fra 2da prius vel
primius exalternata in Płonsko celebrans
pthr ac peremptr Compareas ad Instanti
am Mci Theodori Sokolnicki Tribunidae
Plocens Domini et Laboriosi Antonij
Dobrzeniak Subditi Actt. Qui Te et diquis
Subditus in assa Domini inhaerendo
Protestaoni authe facta vel faciendae
citat ad videndum et audiendum Te ratione
sui Actt diffamaonis lesionis suiq Sub
diticolaphisaonis in Terra projectum concus
sionis poenis personalibus et Crumenali
bus Sententia Judicij hri puniri Litis Ex
pensas refundi ac id qd Juris erit statui
et determinari Sic Trno adveniens paritu
rus et judtiter Responsurus Datt in
Płonsko Fra 2da Ante Festum S. Ma
thaei Apli Anno Dni 1791.

M. R. G. Joannes Sobecki de Sokolniki Authus et Juratus
Palam rvit Quia Jase Citt Litt Sigillatt pro Jud Tribus
Plocens in Płonsko Celebrans Servien Tenoris Sequens
Inseratur) Edictt Cons pfatt Citt ad Bona Nagur
ki Klicze, Die hodierna in Actu contenta detulit exporta
vit Posuit reliquit et de Positione Notificavit de quo
Ejus Relaõ=

In Cro Plocens fra 6ta post die Festi S. Michaelis Ar
changell sitiet Die 30. Mcis 7bris AD 1791

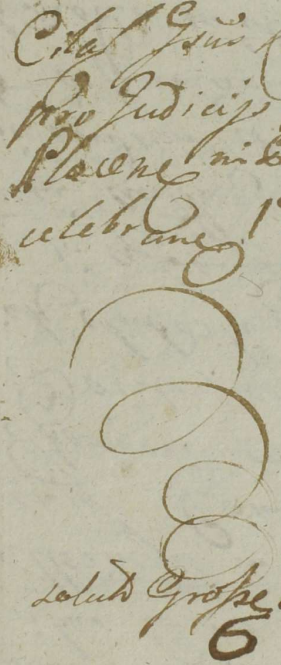

posuit reliquit et de Pœnone notificavit de quo
Epis Relao
In fro Ploce fra 2da post Fm S. Mathei Apli
pxa scilicet die 26. Mey 7bris A.D. 1791

Ex Pte Gsi Bro-
misski Burg Cæ
Ploceæ coz Gm
Brudnicki pro Jure
Terrioq Ploceæ in
Sepre edit Cittus

Copia
A° 1791m

Stanislaus Augustus D.G. Gratia Rex Poloniae
Magnus Dux Lithuaniae etc.

Tibi Gso Michaeli Brudnicki de Pina [illegible]
nisq tuis gtis Omnibus mandamus ut in [illegible]
minis Communibus Terribus Plocen Fra
3tia prius vel proximius abhinc in Siepre jus
Sui Cadentiam Celebrandae pnbtis legme ac perc
ptione Compareas ad Instantiam Gnosi Laurent
Bromirski Burg Crcus Plocen Sortium Bra
Zołszyna et aliar Eo Pertinen haeredis et Posse
Actis Qui Te inhaerendae Maffni Authen facti
faciendae ac aliis Documentis Causam praesentem
cidandae Citat et hoc revificatione revificandae tibi Ca
sam et Actionem Judicanam morte ott Gsi Gaspar
Brudnicki Parentis tui interrupti ad parati Ant
nores Trnos parati Inscriptum in Regnis Nris Judi
tibus pendenti Adiutat idque ad videndum et audiendum
te ad Dimissionem Agror et Hortor in Bonis Zołsz
sitis una Cum Conethore Uxore et Eor Laboribus per
Nblem Nicolaum Kobiernicki Anteactum harum
Sortium ad praesens per se Acto possessar haeredem
ott Gso Joanni Zołtowski Invadiatis per te nescitur
quo Jure Possessor una Cum Dando de perceptis
ventibus Calculo ac Bonificatione Desolator Edi
cior Sententia Judicij Nostri Stringi Laevationem
Summae si quae te Juste provenerit Instantaneo
Sententiari ac id qd Juris erit Decidi [illegible]
Partitumus et Judtis Responsumus Datum
in Siepre die 22da Mensis 7bris Anno
Dni 1791mo ac alior Agror Sui Actis
reditis

M.R.G.P. Joannes Nowacki de Węgrzynow
Authus et Jurato Palam rvit quia Ipse Citatio
literatio Sigillatio per Juae Terribus Plocen in
Siepre Celebrandae Servien Tenoris Sequen
(Inserat) Editio Conc Praefato ad Bna Zołszyn
Sabbato proxe praeterita Septimanae detulit Exportavit

Matthias Josephus Horonski in Lusarzewo Lusarzewski Castellanus Rawen Capitl Lanciciens Ordinum R.P. Eques

Vobis Mris Eugenio, Gaspero, Michaeli, Skarbkom Cild Do Causa infrascripta Bonisque vestris gratiose omnibus mandamus ut in Judicijs nostris Castrens Capitl Lanciciens Cadentiaque lege Terra celebandis Personaliter personaliter Comparitati ad Instantiam Mris Adami et Cristinae De Wegrosłuè maritorum Conjugum Krasińskich Actr. Rei Vos inhaerendo Documentis suis Causam petitam suffragia Cild vestris Ut pari ad antehac Termos ad parat Decenum in Judicijs Lanciciens ad parat Praefixum Actis Jpsis audiat attendatque ante omnia ad repositionem Inventationis Manualis De pericionibus à Summa Mille Viginti Sex Zł pol. p. 26 Actr in rem vestri Cild dati Stingi sua reportata solutionem Provisionum Jam Summa Mille Viginti Sex Zł pol. p. olim Illustrem Mum Albertum Skarbek Palatinidam Lanciciens a modernis Actr cum Scripturam Manuale De data Die Vigesima Sexta Mensis Junij Ao 1765to ex pericione Condenda contracta Decem in Judicijs Cren Lanciciens cum Die 2da post Festum Sanctor 3um Regum Anno 1774to inter Vos Cild Illustrissimam Dnam Czartoryską Actr et Vos Mros Skarbki Actr de Actr latâ una cum pericionibus adjudicatis Divisionique Inter Illustres Mros Duricidis ac Illustres Mros Skarbki Comitis Actrisque Curiâ Regiâ Varsaviens Die 20ma Mensis Decembris Anno 1772do ad Bona Dubin cum attinen Zł Vos Cild possessa regulate una cum pericionibus adjudicatis in sublationem Processus sup Vobis extens Dni Citti expensas refundendas Statui, et Quod Juris erit contra vos resolvi et sententiari. Cild igitur citis parit et Judiciter respon Datt in Civitate Lanciciens Die 10ma Junij Ao Dni 1791mo

Coram Capitulo

Ven Dno Michaele Nowicki Decano Decrycia Authem et Jurato plmo nro Dno Ignatio Citationem Litis Legis pro Jud Cren Castrens Lanciciens Senten Dnorum Judicum Jnsert Edicti contra Cytatos Cild ad Capitulum Dni Die hodierna in Actis Contenta detulit Reportata vir Bin Antonij Actr Cren Lanciciens Relatis Acceptis retentis et de recepta notificavit de quo Jus

In Cto Plorenai feria 6ta pridie Festi S. Michaelis Ar-
geli Scilicet Die 30 Mensis 7bris Ao Dni 179[illegible]

Stanislaus Augustus DEI Gratia Rex Poloniae Magnus Dux Lithuaniae etc.

Tibi Gio Michaeli Brudnicki de Nrra Bonisque tuis gnlt Omnibus Mandamus ut in Termi-nis Communibus Terribus Plocens Cra 3tia pri-us vel proximius abhinc in Supre Celebrand pnlt legme ac peremptorie Compareas Ad Instantiam Gsi Laurentij Bromirski Burgr Crem Plocens Actr Qui te inhaerens Documentis Causam pzens Juvans ac Mani-festationi facta et faciens Citat et hoc revificatorie revificando tibi Causam et Actionem Judiciariam morte olo Gsi Gasparis Brudnicki Parentis tui In-terrupta ad parata Antenores Crnos parata Inscriptionem in Regnis Judicialibus pendens adcitat idque ad vi-dens et audiens te ad Restitutionem Sortium in Bonis Folszyno Sulkowo Banyany sita perse Actr a Gio Simone Zaltowski Jure haereditario quae sita una Cum Dans de Perceptis Proventibus Cal-culo ac Bonificatione Cunctas ex fundo emicans pretensionum Sententia Judij Ilri Stringi Con-descensionem intuitu excipiens ab aliquot Annis Calculi Exdivisionisq Earum Sortium cum trans-ferens Jurisdictione de Bonis ad Bona Cognitis ac Resolutis quibusvis Dubijs ac etiam prae-judiciosis Actibus in Pnarum tam ott Parentis tui Citti filij Subsecutis Cassatis Assignari ac id qd Juris erit Decidi et Sententiari Sis Paritunus et Judicia-liter Responsurus Datt in Supre die 22da Mensis 7bris A Dni 1791mo

MRGP. Joannes Nowacki de Węgrzynowo Authus et Jurat palam Rgvit Quia Jpso Citto Citto Sigillato pro Judijs Terribus Plocens in Supre Celebrand Servienti tenoris talis Inserat Wid-cons pfatto Citto ad Bona Folszyno Sabbo proxime praeterita Septimane detulit exportavit posuit Reliquit et de pos-sione notificavit de quo pzens Jus Mlis fecit Ilnem

Cro Plocens Cra 2da pt Dni Sti Mathaei Apli pxa sicut et die 26ta Mensis 7bris A Dni 1791mo

Ex Pl. Gi Poromierski
Edwz Crs Plo cone
Gm Brudnicki pro
Jeg Terrib Plocz in
Supre edit Cittnus

Copia

1791mo

Stanislaus Augustus Dei Gratia Rex Poloniae etc:

Tibi mio Francisco Debowski Succamerarida Plocen. de Persona Bonisq tuis qlt Omnibus mandamus ut in Tmis Commonibus Tribus ~~Dominicis~~ Plocensibus Feria Tertia Prius vel Proximius ab huic in Siepre Juxta Suam Cadentiam Celebrandis Personaliter Peremptoriej Compareas ad Justantiam Gnosi Joannis Charzynski Actt Qui Te Inhaerendo manifestationi Suae Authe factae Sive faciendae Citat Idque ad Videndum et Audiendum Te ad Solutionem Summae Trecentorum Florenorum Poll Scripto manuali ad Solvendum Indigitatae cum provisione Provenienti Per Sententiam Judicij Nostri Stringi Litis Expensas Refundi ac Idquod Juris erit Decidi Statui et Sententiari Sis Parituris et Responsurus Datt in Siepre Die 25. mensis 7bris Ao Dni 1791.

M R G P Joannes Luszczewski de Dziembow Authus et Juratus palam r vit quia Ipse Citt Litt Sigillatt p Jud Tribus Plocen. in Szepre Celebrand. servien. Tenoris Sequen. Inserat. Edictt Con. pfatt Citt ad=

=Bona Piastowo die hrna actum hunc Precedens detulit Exportavit posuit reliquit et de Positione notificavit de quo Ejus Relatio=

In Cro Plocen. feria 4ta pridie Festi S. Michaelis Archangeli scilicet Die Vigesima Octava mensis 7bris 1791mo Anno.=

Relatio Piastowo.

1791.

Stanislaus Augustus Dei Gratia Rex Poloniae etc. 459

Tibi Mo Michaeli Zorawski Servo Servae Rae Mtis de Prna Bo
nisq tuis gltr Obus Mandamus ut in Judicijs Tribus Plocen
prius proximiuve ab [illegible]

Stanislaus Augustus Dei Gratia Rex Poloniae 458

Tibi Gnoso Paulo Lukoski de Persona Bonisq tuis gltr Omnibus man-
damus ut in Tmis Commonibus Tribus Plocen f. 2 prius vel Proxi
mius ab hinc in Bilsko celebrand pltr Peremptorieq Compareas
ad Instantiam Jsi Simoni Smolenski actu qui Te in haerendo
Maoni Suae coram actis Authis Rui facta sive faciendae citat
Jdque ad videndum et audiend Te Rae Lbri Mathei Sui actu
Ovillatoris in via Publica cuiq libera nulla ex ratione Infesta
tionis oppressionis laudo Concussionis Converberationis
Poenis pnalibus et Crumenalibus mulctandum Censeri
Inquisitionem in Ordine Probationis et Deductionis
Praemissor educendam declarari Litis expensas refundi
ac Jd quod Juris erit Decidi statui et Sententiari Sis
Pariturus et Responsurus Datt in Bilsko Die 12
Mensis 7bris Ao Dni 1791.

M R G P Antonius Sobowski de Sobowo Authus et Juratus
Calam rvit quia Ipse Citatt Litt Sigillatt p Jud
Tribus Plocen in Bilsko celebrand servien Tenoris Se
quen (Inseratur) Edictt Cong pfatt Citt ad Bona
Lukoszyno Die hodierna in Actu contenq ~~posuit~~ De
tulit exportavit Posuit reliquit et De Positione
notificavit de quo Ejus Relao —

In Cro Plocen fra 4ta pridie Festi S. Michaelis

In Cro Plocen fra 3tia post Fnd S. Mathaei Apli
psa Scilicet Die 27 Mens 7bris Ao D. 1791

Archangeli scilicet Die Vigesima Octava mensis
1797mo Anno

Stanislaus Augustus Dei Gratia Rex Poloniae etc.

Tibi Mu Michaeli Zorawski Serv Serae Rae Maiestatis de Prna Bonisq tuis qlter Obus Mandamus ut in Judicijs Terribus Plocen prius proximiave Ab hinc in Plonsko Celebrand pter ac peremptori Compareas ad Instantiam Mae Magdalenae de Zboinskie Olt Mu Martini Zorawski Dapiferi Plocen Relictae Viduae Actae ac JM. Xaverij Zboinski Castellani Plocen Ordinum Rni Equitis Assignati Curatoris Quae Te inherendo Maoni Authe facta ac Contractui Bonor Koziebrody cum Attinentijs tenutario Citat Seu Verius ad paratam Condemnaonem hac in Causa Super te Obtentae Adcitat ad Videndum et Audiendum Te ad Solutionem Summae Septem Millium Trecentor florenorum Pol ex tenuta Bonor Koziebrody cum Attinentijs per te triennio Possessis provenien Sententia Judicij nri Stringi Solutionem Indilatae cum provisione demandari in Sublationem Condemnaones Poenas Extendi Sis pariturus et responsurus Datum in Plonsko Die 27 7bris AD 1791.

Ed. ad Bona Koziebrody

Thomas Tuchowski de Zawidzek Authus et Juratus plam vit quia ipse Citat Literat Sigillat per Jus Terribus Plocen in Plonsko Celebrand Sessione Tenoris Sequen Inscrat, edit conc ptat Citat ad bona Koziebrody Dei hodierna in Actu Contenta detulit exportavit posuit reliquit et de positione notificavit de quo eius Relatio.

In Cu Plocen feria 3tia post Fm S. Mathaei Apli ipsa Scilicet Die 27 Mensis 7bris AD 1791

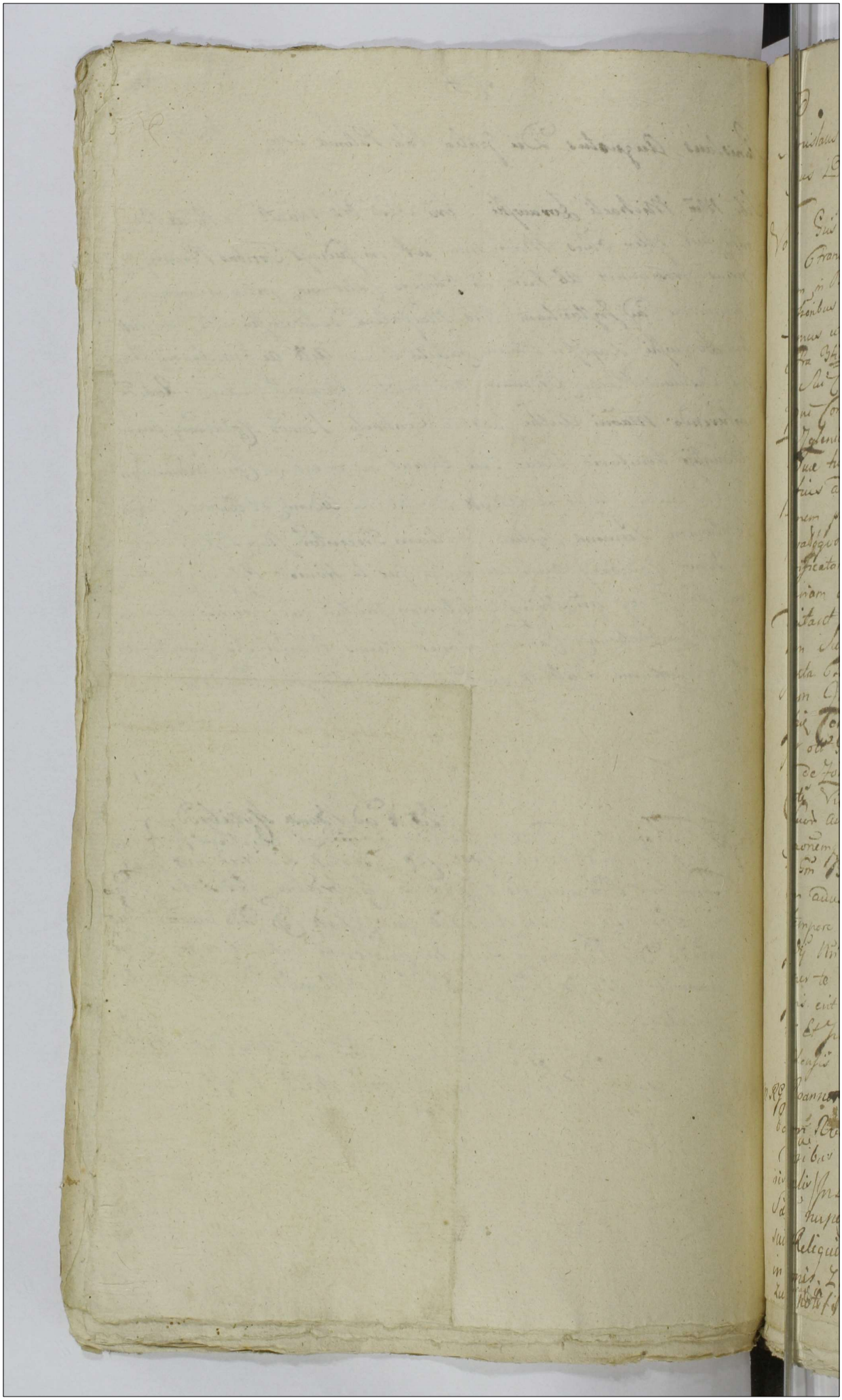

Stanislaus Augustus Dei Gratia Rex Poloniæ Magnus Dux Lithuaniæ &c.

Vobis Dno Ignatio Białłozorski Castro Zgleniczki et Francisco Uminski Dō Dñi Matthiæ Zgleniczki Sortium in Bonis Romatowo et Zottowo sitis Pot haeredit Dñorum de Dñis Bonisque Vrīs gnīb. Omnibus mandamus ut in Ornīs Communibus Litibus Processus Ora Bñā mus vel proximius adhinc in Sepre juxta Sui Cadentiam celebrand. pīb. legīm de peremptoni Comparatis ad Instantiam Dñi Catharinæ de Zgleniczki Dō Dñi Gaspari Brudnicki Relictæ Comitis Viduæ tum Simonis Zottowski dett Qui vos Citari seu potius ad parad Anteriores Vrīos parad Condemnationem paratt Demum Comparitionē Documentis paralegiosis Anteriores Ornīos et juris gradus et hinc notificatorie resuscitand Vobis Causam et Actionem Judiciariam Morti Dō Dñi Gaspari Brudnicki Intempto adeitaid idque ad videndū et audiendū Vos ad Solutionem Summæ et octo prima Centum Altenos Quinquaginta Tertia Similiter Quinquaginta Quarta Centum Quinta Ducentos Sexta Centum Septimæ Octa Centum Symphonæ Scripta Manualia per Dō Dñm Matthiam Zgleniczki ab Dō Dñā Catharina de Zottowskie Dō Dñi Martini Zgleniczki Relicta Comitis Vidua Matre et Lucæ Zgleniczki filio Contracta Suor ad Matre et fratre ac Avunculo Contracts in Obligationem Suprascriptæ Sortium Dott post facta vero per Dñm Białłozorski Dett de Ersia Scribes expresse Leonem adhuc in Ersia Sortibus hujusmodi cum Provisionib. a tempore Cessata Sortium Earum Pronī Sententia Judicij Nri Ordinis Bonas in Sublaoneū Condemnationis super te Dō Carolo Zgleniczki ostensā extendi ac id quod juris esset Decidi Discuti et Resolvi Petit Partium Dett Judicium Responsum Dott in Sepre die 21mo Mensis Febrīs Anno Dñi 1791mo

Nos Joannes Nowicki de Wegrzynowo Authus Judex Calarr Petit Quia Ipse Dett Literas Sigillat p Judicium Ornīb. Bonorum in Sepre celebrand Provisionem teno in Tabulis Insertam Edidit Conquestus fuit Dō Bona Romatowo Sabbo super pīteato Dejectionem Studuit experiri possit Reliquit Dō Depositione Ejusd Dō Dñi Zgleniczki in Bonis Zgleniczki magna cum Instantia in Bonis Zottowo Zuki Postulavit de quo Ejus Relatio.

In Cro Plocens fra 2da post Fm Sancti Mathaei Apli
proxima scilicet Die 26 Mens 7bris. AD 1791mo

Ex Pte Gor de Zgle-
nichie Brudnicka
Rl Viduae et Zortow-
ski cons GG Białło-
skurski Zglenicki et
Uminski pro Judijs
Terribus Plocens in
Supre Celebrandis
edit Citatis

Copia

AD 1791mo

Stanislaus Augustus Dei Gratia Rex Poloniae ecc.

Nobis M.M. Joanni Gumowski Judici, Antonio Woźnicki Subjudici, Francisco Ciołkowski Notario, Paulo Zołłowski Regenti Chrisostomo Zielinski Vices Regenti Trribus Plocenae de Causa infrascripta, Personis Officiis Bonisq Vestris gnaliter Omnibus mandamus, ut in Judiciis Nostris Ordinariis Generalibus Tribunalis Regni Petricoviene a data et Positione praesentis Citationis recte in quatuor Septimanis, seu tunc dum et quando Causa praesens ex Regestro sibi competene ad judicandum vocata inciderit pter ac peremptorie compareatis, ad Instantiam JJ.M.M. Antonii Comitis in Maykowy Sierakowski Vexilliferi Zawskrzene Ordinis Sancti Stanislai Equitis, ac Josephi Rokitnicki Pincernae Plocene Ordinis S. Stanislai Equitis Actorum, Qui Vos insistendo Documentis ac quibusvis probationibus negotium praesens evincentibus, Tum Legi Anni 1726ti de Decretis Tribunalis Vim Legis Sapientiam in se redolentibus sancitae, contraq ejusmodi Decreta actionem movendam permittenti atque Manifestationi eo in passu illatae sive inferendae. Citant, seu potius

potius ad paratas quasvis Inscriptiones Tam Suorum
Actorum quam Vestri citatt in Regestris Judicialib
pendentes adcitant idque ad Videndum et audiendu
Vos equidem Mcll: Ciołkowski Notarium Zołtkowski Regent Zielin
Vices Regentem Terrestres Plocens ante omnia ad
comportationem Prothocolorum Regestrorum Com
paritionarii seu Decretuarii circa disjudicatio
Causæ præsentis in Judicio Tribunalt intercessa
comportatorum nuncque ad subsequendam Dec
ti Tribunalt Regni Petricoviens inter Suos Act
et vos citt aliosq Comparitione complexos prolat
Vinque Legis Sapientis, Resolutionem omnino
comportari necessariorum sententia Judicii nostri
compelli, Quibus comportatis, attentis deviis Judicatu
Terrestris Plocens Ratione Cadentiarum Totalu
binarum in aliisque Cadentiis et præcipue ultu
mariis Causarum omnium nondisjudicationis,
tum Regestrorum Causarum Judicialium Terr
strium Plocens ex Cancelaria Terrestri Plocen
acceptionis, Cadentiæque per nonadventum Sui eva
nescere Causationis, commissis, ac omnimoda pr
batione evictis, Decretum anteacti Judicii Sui An
præsens die 8va Januarii emanatum epismodi pr
bationes minime advertens, nonnulla devia levi p
litate nullatenus coerceri valenti reprehendens, alt
vero acsi probatione deficientia absq penalitate r
linquens

seq Actores pœnis hocce Decreto circumscriptis immerite
afficiens perindeque Vim Legis Sapientiam præseferens
relevari, processum quemvis ex præfato gravaminoso
Decreto amplecti nequeunti super Actoribus indebi-
te obtentum sine pœnis tam sufferendum judicari, Te-
quoque M: Judicem pro superius expunctis deviis,
quam Decreti altius adnotati exprocuratione pœnis Le-
gibus Regni vallatis mulctandum Fore adinveniri,
actus quosvis læsivos honorem Actorum denigrantes ex
Actis Publicis eliminandos et extractus eorum comburen-
dos declarari Cæteraq Omnia quod Justitia suaserit
Lexque dictaverit juxta Formandam Nostro in Juditio
Conclusisionem statui et Sententiam. Sitis itaque
Termino advenienti parituri et judicialiter responsu-
ri. Datt Petricovie die 14ta Septembris Anno

Domini 1791mo

MRG P. Michael Rogozinski de Gozdowo Authus et Ju-
ratus plantavit quia Ipse Citationes Literatæ Sigillatæ
pro Judæ ~~Tribunal~~ Tribunali Rni Petricoviensis Ser-
viensis tenoris Talis - Inseratur / Edictæ Conc. Statt. Cit.
et quidem conc. M Gumowski ad bona Krasniewo, conc.
vero M Woznicki ad bona Woznicki, conc. autem Reli-
quos Cit. ad Cancellariam Terrend. Plocens. Omnes
die hodierna in actu Contenta detulit exportavit
privavit reliquit et de positione notificavit de quo
ejus Relatio
In Cro Plocens. Sabbo pt Fm Exaltationis Sanctæ
Crucis pro Scilicet Die 17 Mensis 7bris Ao 1791.

Editae Cit. ex Nre JMM
Sierakowski, Rokitin-
ski ac alij Con. JMM et
MM Gumowski
Woźnicki Żołtow-
ski Zieliński ac alios
pro Jure Tribunalis
Rmae Petriovien.

Copia
1791.

Solut. gr. 20.

Kopia
Do Relacyi w Kancellaryi
Grodzkiey Płockiey

Stanislaus Augustus D. G. Rex Poloniae Magnus
Dux Lithuaniae Ex

463

Tibi meo Antonio Zglinicki Tribunale Supremae
Sortis Bonor. Rumałowo Infrascrip. Actis heredibus
quodam Jure Possessionis de Prima Bonis tuis ulterius
Obiecto mandamus ut Inter Communibus
Tribus Plocensibus Jam ab hinc In Siepre juxta
Suam Cadentiam Celebrandis ulterius ac Peren-
torie Comparcas ad Instantiam Gnor. Josephi
Patrui Andreae ac Valentini filiorum
Reszynskich Ejusdem Sortis in quaesito Jure
heredum Actis qui te Inherendo maiori aut
hoc facto vel faciendo Citant ut ad Videndum
et audiendum te Levationem Summae
seu Summarum sique et quantae tibi ex Do-
cumentis in Judicio meo per te Comportandae
Concernentem Sententiam Judicii hic Stricte
Dimissionem Sortis Officiose tradito per
te Possessae Una Cum Dando Calculo
de mandari In Ordine vero Excipiendi
Calculo ac Bonificationis fundi Pretensio-
nem Condestensionem ad Bona Rumałowo
assignare Conctas Pretensiones Bonificandae
de mandari litis Expensas Refundi-
sa Pariturus et Judicaliter Responsus Da-
tum In Siepre Die 24 Mensis 7bris Anno 1791

MRGP Simon Rosołowski de Obrąb Authentice et
Juratus palam rvit quia Ipse Citt. litt. Sigillatt. pro Jure
Tribus Plocensibus in Siepre celebrandis servientes Tenoris
sequentis (Inseratur) Edictum Eorum praefatum Citt. ad Bona
Romałowo Die Lunae in Actu Contentae detulit
exportavit posuit reliquit et de Positione notificavit
de quo Ejus Relatio

In Crastino Plocensi fratrum tertio post Festum Sancti Ma-
thaei Apostoli proxime scilicet Die 27ma mensis Se-
ptembris in 1791mo Anno.

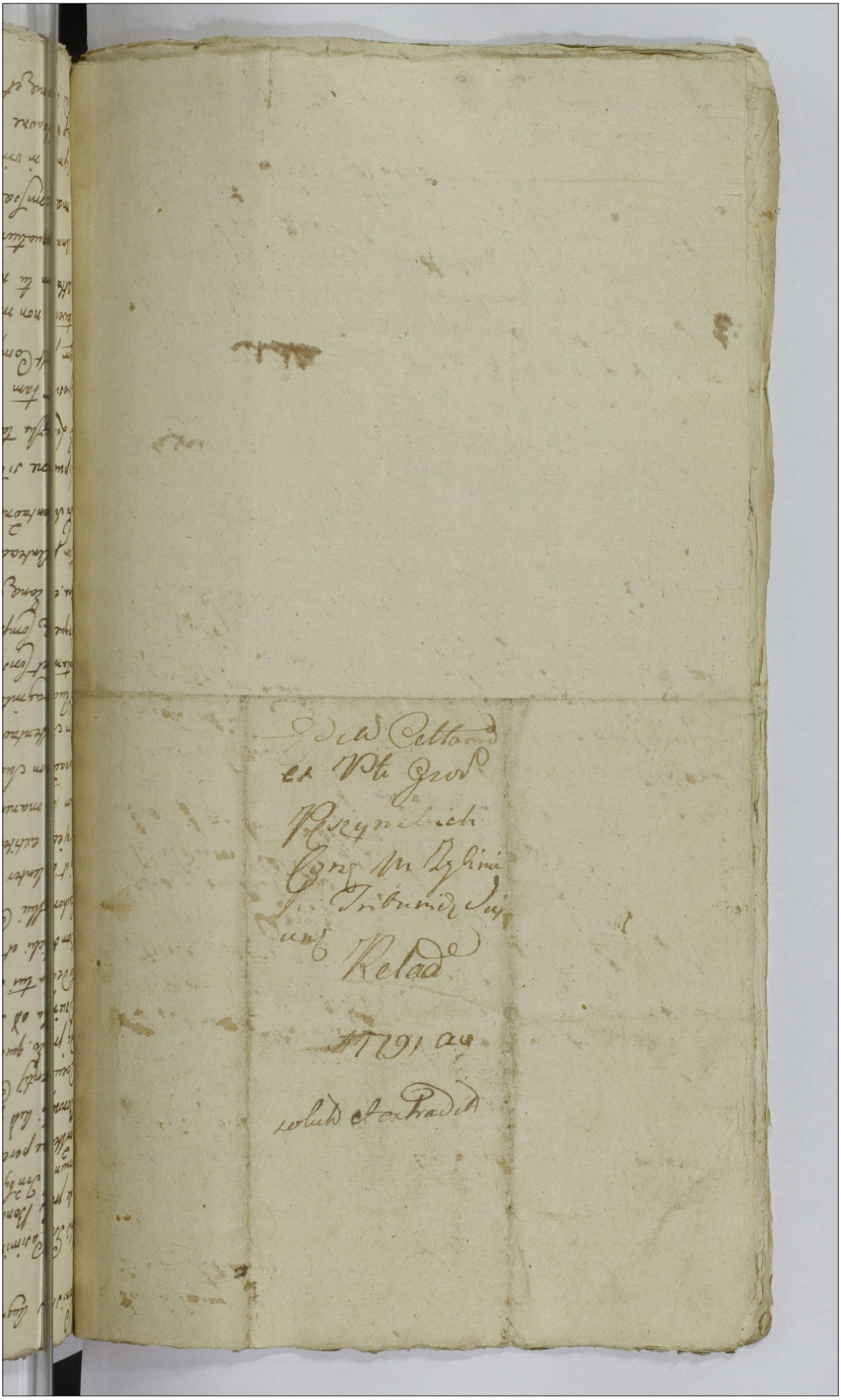

Hij Joseph Casimirus Czachorowski et Marianna Bombalicka Conjuges de primis Bonis Vnis gler Bibus Mandamus vt in Jnis communibus Jnis Placeat Jn Supre justa Suam Cadentiam Celebrare prius ac peremptorie Comparatis ad Jnaam Sti Thome Borowski Acti qui vos et quaj Contem in aqua Mariti Jnhuerat Documentis Causam presentj Elucidanj ac Maoni Authe facti Citat dj pro vo. quia vos Scientes peroptime qd olim Sta Rosalia Stanczewska olim Sti Antonij Lisowski Relicta Consors Vidua Stenta ter decessa tui Ste Czachorowska Amitta per olim Sion Martinum Bombalicki et Mariannam Stanczewska Conjges ac per vos Gs. Czachorowskui Conjges ex Bonis Zukowo Magna Domoj Vestri et Violenter nonrespicientj ejus provectam etatem capulsa et ejecta extitent, non habenj apud Suos Consanguineos locum commanendj ad Domum Sui Acti advenerit. Quij Conservacionem Suam ad vite tempora a Se Acti Expetierit et in vim Sustentacionis Sue ad vite tempora Summam Duorum Centum Quadraginta Flor Pol in Parato Peculio in Manibus Suis tentam et Conservati ac Omnes res Mobiles pd Stata Sui derelinquentj Complanacione Certa in Zukowo Julii Inter se Acti actu una, et Eanj olim Sti Lisowska Stanislaum Vestri Amittam Confecta tam p Anteacti qm Futuris Annis Conservacionis victu et Amictu Sustentacionis, pd Statoj Sua in vim Erogandar Expensar Sepulture sibi Acti Applicaverit, Suus Acti Supradicti Eanj S. Lisowska tam ex Amore p dimi qm Summe et rer Acti dj sposatar tam Ante Complanacionem plusquam duobus Annis qm post Complanacionem ad Fata Ips in Domo sua Sustentaverit, non medioeres Expensas in Sustentacionem Erogaverit attamen tu non attenta Suprascripta olim Sta Lisowska per Annos quatuor in Domo Sua Conservacione p Solucione Summa promissa ac Extraditione rer derelictar Complanacione p promissa in vim victus tibidi Injuste Ste Stanislaum Jnis Suo Capsacione ejusdem Complanacionis Coneitasti, Quare Citamur ad videndj et audiendj Complanacionem inter se Acti abinde

et ob Sm Lisowka prte ab altera ex bono voluntatis Au
Subsecuta Satisfactione Solidata approbari. In Acteratu Ver
vestri Incompetentem Vobis Actionem decerni respectu V
Complanaonis Vitiationis ac Fmd Aggravaonis pœnis vo
mente Legis affici ac id qd juris erit decidi Sitis pari
et Responsuri Dat in Siepre die 24ta Mens 7bris
Anno

M R G P. Simon Rosotowski de Obrąb magna
thus et Jurat Palam rvit quia Ipse Citt litera
Sigillat pro Jure Irribus Plocen in Siepre Ce
brane Servien Tenoris Sequen Inserat Et
Cone Pfat Citt ad Bna Zottowo die Lu ma
Luno Pcedeu detulit Exportavit posuit reliquit
de Posione notificavit de quo Ejus Relao

In Cro Plocen fra 3tia pt Fm S. Mathei
pxa scilicet Die 27. Mens 7bris Ao 1791

solutt et extradit

Stanislaus Augustus DGr Gratia Rex Poloniae Magnus
Dux Lithuaniae &c

Vobis Gis Stanislao Paulo Joanni Lukoszium Paulo Ma-
lanowski Francisco et Salomeae de Borowskie Jurium Con-
jugibus Parentibus Matheo Josepho ac Lucyna filio et
filiae Uminskim Adamo Zelezichi tum Benedicto Lukoski Gis
Uminski Starosto de Pissanie Bonisq Vestris gntr Omn
mandamus ut in Omnib Communibus Peribus Storem
Ora Sti prius vel paius adhinc in Sigm juxta Sui
Cadentiam Celebrand gntr legm ac peremptorie Comparea-
tis ad Instantiam Spor Joannis et Benedicti de Uminskie
Jurium Conjug Parentum Valentini Barthlomaei de Mari-
anna Virginis Innupti filior et filiae Minorennium Mathiae
et Joannis Zelenskich ad Qui vos et quos Aspra Indigene
cum Eadem de lege requiritur Intercessu Proconsulis Coram ad
Authem Sui Facti sive faciend Citant idq ad videndum et au-
diendum Vos Vrae in Una Villa Scum Ord Commanscos Juragu
Vicinitatis non Observandi Deinde Bonor Ordinem in Le
Acto abinde et vos ac alios in Pmis Constitutis in fundo Pmis
Zottowo Zuli prolato Contravenientionis Damnor pleni-
nor in Frumentis et Pratis Inventarijs sunt Consulto impu-
sis illationis Pasuor depascuationis Communium Sylvar
in Bonis Zottowo sis Suor ad hereditat per Spor Josephum
Uminski et Benedictum Lukoski Igne Combustionis et Da-
mni non postremi Causationis per eum Gm Josephum Uminski
Famulos Gis Joannis Zelenicki nulla de Causa Oppressi
non Corruptionis et Fodae a Grege Peccudum alienationis per Omn
Jure Sapiens Rixar et Contentionum excitationis Lasionis
diffamationis ac aliar Violentiar et Injuriar Omni Injuri-
arum genere probandis peractionis penis Subjic de-
clarari ac id qd Juris erit Decidi et Sententiari Sibi
paid et Judici Respon Dat in Sigmo die 21 Mar-
tii A Dni 1791. tum Plenam Lubowski

VWPGL Simon Korotowski de Obrabma
gna Authus et Juratus Palam vrit quia Ipse
Cis literar Sigillat Jus Peribus Loci in
Sigmo Celebrand Servicii Tenoris Sequen
Inserat Cui Jone Fact ad Una Zottowo Zuli
Dominum G. Francisci Uminski Die Vndecima
Actum Lunae Procedendo debuit Exportavit po

posuit reliquit et de Posione reliquis Citi in
Villa Commanen Eadem Die notificavit de quo
Ejus Relatio

Infrascripto Plocen fra 3tia pt Fm S. Mathei
Apli pxa sulicet Die 27. Men 7bris ADI

soluti et extraditi

...nissimus Augustus Dei Gratia Rex Poloniae
...te
...bis SS Francisco et Salomea de Borowskie Con
...gibus Parentibus Josepho Mathaeo filijs Umin
...ium, Adamo Parenti Laurentio Martino Si
...oni et Catharinae filij et Filiabus Iglinickim
...eprnis Bonisq vnis qlibet omnibus mandamus
...t In Trnis Communibus Trribus Plocen 73tia
...rius vel proximius ab hinc In Sieprz Celebrando
...lbr ac peremptorie Compareatis ad Instanc
...g Laurentij Gregorij Iglinickich Fratrum
...Germanorum ad Quivos In assa de Lege requisita
...nhaerendo Prouationi suae Coram actis authis
...Qnis facit Citant ad videnc et audienc prosra
...tione per vos et nuncios Gros Uminskie Domus ad Inva
...ionis Invadendo laesionis, Diffamationis, Da
...nnorum Plurimorum post Collecta sua Frumenta
...Inventarijs suis Consulto Impulsis et Libere
...ragan In Frumentis et Pratis Saepissime Illatis
...is, Frumentorum depastionis Inventariorum ultra
...proportionem suae Substantiae tempore Aetatis
...Conservationis Jisq Inventarijs Frumentorum
...et Pratorum ad Proprium Compabulationis, Lepi
...dum ex agris in agrorum Iniectionis Sylvarum et
...Borrarum in Bonis Zottowo Zulu Existentibus ad Com
...monem usum totius villae Zottowo Zulu
...Szafosty et Zegadly spectanc devastationis, Ar
...borum et Lignorum in alienas Villas et ad oppi
...dum Bilsk Evectionis et disvenditionis per
...Gtum vero Josephum Uminskie Imposito Igne
...Borrae Ejusq et Silvarum Combustionis ~~Silva~~
~~rum et Borrarum Ruinationis~~, Suum tempore
~~...~~ meridij ac de nocte ex nubiliaria
...sua non Impulsionis nec per Eosq Gros Umin
...skie Parentes Earumq occludere mandationis
...per Ipsi Damnorum in agris Conseminatis Causa
...tionis, Equorum Suorum in metis Pascendo Fru
...mentorum depascuationis, et Conculcationis
...anis Malitiosi ~~pt~~ propter Inferenda in ovibus
ad Damna

thus et Jurat Palam ...

Citantur SS.
Uminsas ~~per~~ et
Zglinicas per SS
Laurentium et
Gregorium Zgli-
nichie 1791 ad

solutt et extradit

Stanislaus Augustus DEI Gratia Rex Poloniæ Magnus
Dux Lithuaniæ Russiæ Prussiæ &c

Jobis Qui Salomea de Gurski Vxor ad Qui Joannis
Ummiller Burg. Cracov. et Plocens. Secundi Voto
Qui Joanni Sadowski Jtid. Burg. Cracov. Plocz
R. V. Matri tum Joanna ad Qui Juliana ac
Barbara Virginib. Jnuptis Thananad Qui Va
lentini Mszczonowski filio ex filiabus Ummiller
in Primo Voto Procreatis Sorte Bonor. Rumaldor.
Tradito Depositionis de Vnis Bonis Vnis Alter
Jobus mandamus vt Jn Termin. Peremptor. Jo
bus Hodie Cracoviæ Stat. Prus vel Borussiæ ab hinc
in Sept. celebrandi alter ac Peremptorie Comma
ceatis ac Jntatis Prof. Josephi Patrui Andr.
ac Valentini filiastr. Wszynskich Actor
Qui vos Jn hunc Modum Mandati Sui Actha vel Sati
endecitandi Dni ad Videndum et Audiendum
Vos ad reprobandum Documentor. Vigore
Depositionis Sortis Bonor. Rumaldor. de qua Rumal
dzina per Actor. sive hunc Actor. acquisitor. et ad
Evaluandum Summa Seu Pretium Summar. Pecu
niarum quanta vox ex Documentis in Judicio
Mo per vos Comparitam et reproductis Con
cernent. Compulsi dimittendum Sortis Officio re
Tradito Actor. hunc Actor. Una Cum dando et Calum
demandan. in Ordine vos Dimittendis Expen. hor
tis Expiendi ac Rom. Fisci Studiis Fundi Clau
sionum Confractionem ac Bona Rumal
dzinarum Consignationem Quanta et Singula
vos Assignan. Attentione Cuncta et Singula
Rectificandas Declarandi Litis Expensas Refundi
Sententiandas Declarandi Litis Expensas Refundi
Sententia Judicij Dn. Skirgi reproducta Rem
omnium Jurium Exigentia ac Legum Jurisdi
dendi et Sententiandi Sitæ Patitur Actor
Datum Cracoviæ die 24
Mens. Xbris Ao D. 1793
MPC. L. Simon Rozborski de Obrąb magnus Mu
thus et Jurat. Palam rite quia Ipse Jll. literat

Sigillatae per Judae Tribunus Plocensis in Supremo Cel
Servien. Tenoris Sequen. Inscriptae Edictum
Citatum ad Bna Zottowo die hesterna Aut
Lune praecedens detulit Exportavit posuit reliq
et de Porione notificavit de quo Eius Relatio
In Cro Plocen. fra 3tia pt Fm S. Mathae
pra scilicet Die 27. Mensis 7bris Ao 1791

Edictum Citationis
et Pte Gsor
Rzymskich
Conr. Gr. Mniszkow
Relatio
1791 ao
solutum et extraditum

Stanislaus Augustus Dei Gratia Rex Polonie &c

Vobis Quo Joanni Zylenicki Dno tum Jnsfidei Lustenicz Graynow Arendatori in Taberne in Penis Zylenice Magne, de Penis Ozwiąg ortis ytus Obus Man Dunow ut in Penis Tombis Ostrib. et Pleum justa Ruam Cadentiam in Aspr. Celebrand. ytus et peremptorie Comparentis ad Instantiam Mci Joseph Roniewski Exercitus Nationalis Vice Prefecti et Palatini Strassiensis Virginis Jnnuptae Privignae Actis Sui Vos in Assia Competenter cum Cau De Lege Requisita Jnhibendo Mandow Actis fuit Citatione Citant Jdm Po Quia Pro Jnstr. Lustenicz Graynas Damna Plurima in Frumentis et Siclis Jnventarijs Suis per Annos Tres in Penis Rema tenes Manendo Sibi Actis Jntulisti Segimenta Collegiati et Pro Tem Conversisti Famulos ac Subditos Possessioni Actis Subscisti ad Intuen pienda Veritatem Rei Sibi Actis ppriae Subordinati et Tormentatis casa Res ablatas a Subditis et Famulis Receptas Cremato Pani ficiati Volatilia Domestica furto abstulisti et pro Communi Sui Conversisti, Jussenam Actis Annualem Actis ppriam ex Cumpis Jn tercepisti et Usui Suo applicasti ~~Lustici~~ Lustinia ad Vaccas Jnabitur per annum Structificata in toto non persolvisti Ave ne Corethos Quinque Annonae Actis et ad hucusq nonsolvisti Verum Jnferiet Sericeam Muliebrem Actis Mtis Stra szuska ppriam ad Dissendum Acceptam Valoris Septem Jm perialium apud Se Detinuisti Quare Citationi ad Videna et Audiend Se Jnstis Arendatorem ad Restitutionem Juscu Annualis, avenae Quinque Corethos, ac Vestis Sericeae Muli bris Jnferioris Valoris Quinque Jmperialium Sententiae Ju Dicij Vtis Stanicji, Damna per Se Illata ac Lustinia Vacuis Pernificanda Censuit Te vero Jo Zylenicki Domine ad Restitutionem totius dicti Arendatoris Quinque Cth ejusdem Se arrestatij Reptus Attentatus Violentius et Annonam Superius expressam pro Summendis de Jpso Penis Compulsi in Ordine vero Jnquisitionem Juscu Mandari ac Jd quod Juris erit cum Relatu Acta pariturus et Respon surus Data in Supra Dno 2da Ytus 1791 Ao

Mag. Sim. Rosołowski de Obrąb Actus et Juratus palam fuit quod Ipse Citt Litt Sigillatt pro Jua Tribus Plocens in Szepn celebrand Servicns Tenoris Sequens Jnsertatur Edictum cum Jpsis Citt ad Bona Zylenice Magna Die hesterna Actum hunc praecedens detulit exportavit posuit reliquit et de Jone notificavit Degue Ejus Relatu

Jn Quo Plocens feriae tertiae ante Festum Sancti Matthaei Apostoli pdm Stilicidi Die 24ma mensis Septembris 1791mo Anno

Ex Ad Cit ex pte Mci
Roniszewski con Gm
Zyknicki

Copia
1791

Soluto Gro 20

Stanislaus Augustus Dei Gratia Rex Poloniæ etc.

Vobis Jmo Andreæ in Zamość Ordinato Zamoyski Cancellario Ord. Ordinis Aquilæ Albæ Equiti Bnum Swaycino Mludzyno Soriato. wo ac ad hæredi Dño, tum Vbis Andreæ madyj, Josepho Budrich Michaeli Brusacyki, Nicolao Parent, Adamo Gregorio et Nicolao Filijs Sapiali, Martino dicto Konfederali, Jacobo Lada, Francisco Brusacyki Adamo Sulerzyckali, Valentino Marczali, martino hyrczali, Andrea Sob hus, Casimiro Bartczali, Michaeli Swiątek, Alberto seu ad mio Josek Thoma Drybutek, Alberto Stodólka, Joannj Lada, Petro Tadejali, An drea et Simoni mozialum, mathiæ hopka de supradictis Berio. Subditis de Dnis Berioz, vio gnter obas mandamus ut in Vro compromissi in Berio Stromalowo die 19na. mens et Anni Jdem agitat pleth Ultæ ac peremptorie comparatis ad Instantiam Mnum Michaelis Sudzberski Dapiferi Stalazzien. antecati, et Fran cisci Birkowski Procuratoris Terræ Lawskiey Bnum Stromalowo. modernj hæredum et Deputis Actor. Qui Vos insistendo legibus Jmis de perhibend Testimonijs sanitis citant et ginl. De Dnum wo statutione Testium, vos vero Statuis idem pro Eo, quatenus Vos Testimonia vra vera et fidelia in Causa in Judicijs Com missionalj mota et vertent, prout vobis scitum in sum. Audietur, qualicunq modo vel notum fuerit in Vro Judicio depono. ti, in Casu vero Renitentiæ sciatis Vos Dnis hoc intuitu Le gibus Jmis vallatis puniri, ideo Litteras, sitis pariturj et fideliter Relaturi. Dat. in Siedlce die 3tia mens Xbris. 1791. Anno. Pontificatus.

M.P.S. Ludovicus Majewski de Stromalowo Authus

et Juratis plam vid quia Ipse Citatores literas Sigillat
pro Suo Commissi in Curia ni Berioz nominatus Agitare
scriptum tenoris Stati Juseratus Edidit coram Pfat
Cid ad Bona Comiatowo Dei hodierna ni actis Curiæ Certa
Detulit et porrexit petuit relegiuit et de petitione notifi
cavit de quo ejus Relatio

Jn Cur Rotæ Terræ Vdæ pd Jn Nobis BOMpd Lide
ct Die 12 Mensis Junii A.D. 1791

Stanislaus Augustus DEI gratia Rex Poloniae magnus
Dux Lithvaniae Russiae Prussiae &c

Tibi Gnoso Nicolao Kłobukowski de persona Bonisq tuis ac
Summis qltr omnibus mandamus ut in Terminis Com-
monibus Terrestribus Dobrinen. Districtus ejusd. Fra Tertia
prius proximiusve ab hinc in Dobryn celebrandis persona
liter ac peremptorie Compareas Ad Instantiam Mgci Jo-
annis Zdziemborski Bonorum Turza parva vigore Jurium
sibi servientium Possessori Actt qui te Inhaerendo Legi-
positivae de perhibendis Testimonijs sancitt actt idq ad
videnq et audienq te ad deponendum fidele veritatis Testi-
monium in Causa et actione Inter Suum Actt ab una
et M Adalbertum Kolczynski Camerarium Terrae
Dobrinen. respectu peractarum violentiarum parte ab
altera vertenq et agitanq Sententia Judicij nostri Stringi-
lis Termino advenienti paritt et Judicialiter responsu-
rus Datt in Dobryn Die quinta Mensis Septembris
anno Dni 1791mo

MRGR Albertus Trzcionkowski de Trzcionka Major
Authus et Juratus Palam vit quia Jnsl Citationem literis
Sigillatis pro Jud. Tenibus Dobrinen. in Dobryn celebrandis Tenorio
Talis (Inseratus) Edit Conc. Jtad Cit. ad Bona Gro-
dnia Die hodierna in Actu Contenta Detulit ex par-
tavit posuit reliquit et de positione notificavit de quo
Ejus Relatio

Jm Cur Plocen. Sabbatho post Festum Nativ. BVM
pro Scilicet Die 10 Mens. 7bris AD 1791

44	24
44	24
44	24
44	24
44	24
44	24
44	24
44	24
89	18
44	24
7	
492	30 | 234 | 7
	216
	24

Copia Citt pro de
ponendo Testimonio
ex Parte M Zdziembirski
contra G Kłobukowski
& Jcte Tribus Dolniz
per M P G P editt

1791mo

Stanislaus Augustus Dei Gratia Rex Poloniae etc.

Tibi M. Michaeli Zorawski Serō Serae Rae Maiti de Prnā Bonisq Tuis gtter obus Mandamus ut in Judicijs Terribus Plocens prius aut proxq ab hinc in Plonsko Celebrand pltter ac peremptorie Compareas ad Instantiam Mae Magdalenae de Zboinskie olim Mci Martini Zorawski Dapiferi Plocens Relictae Conti Viduae Dnae Advitalitialis et Reformatoriae Actis ac JM. Xaverij Zboinski Castelani Plocens Ordinum Rni Equitis Asignati Curatoris Quae te inhaerendo Mavni Authe facti ac Alijs Probationibus Atat seu ~~potius~~ Verius ad paratam Condemnationem Adcitat Idq ad Videndum et audiendum Te ad dimissionem Bonor Koziebrody Cum Attinentijs Sub Jus Advitalitiale Actis Subiectis per te Vigore Contractus tenutarij a Mia Actis habitis Spatio trium Annor possessor ac post Expirium Contractus Actis non dimissor imo Violenter Occupator et Nullo in fundamento adhucusq possessor Sententia Judicij Nri Stringi Respectu dandi Calculi a Festo Sancti Joannis Anno proximo Praeterito translato Condescensionem ad Bona Koziebrody Cum Attinentijs Assignari Respectu non dimissionis Actis ad Possessionem imo Actis Expulsiones Poenas Extendi in Sublationem Condemnationis Seorsivas Poenas Irrogari Sis parituras et responsuras Datum in Plonsko Die 27 7bris AD 1791.

Edictum ad Bona Koziebrody

Ad Thomas Tucholski de Zawidzek Authus Ut Juratus palam vit quae ipse Citat Literas Sigillatas pro Jud Terribus Plocens in Plonsko Celebrand Terciene tenoris Talis Inseratus, edit conq Fatis Cit ad bona Koziebrody Die hodierna in Actu Contentae detulit exportavit potuit et de positione notificavit de quo cum Relatio

In Cro Plocens f 3 pt Fro S. Matthaei apli proxa scilicet Die 27 Mens 7bris AD 1791.

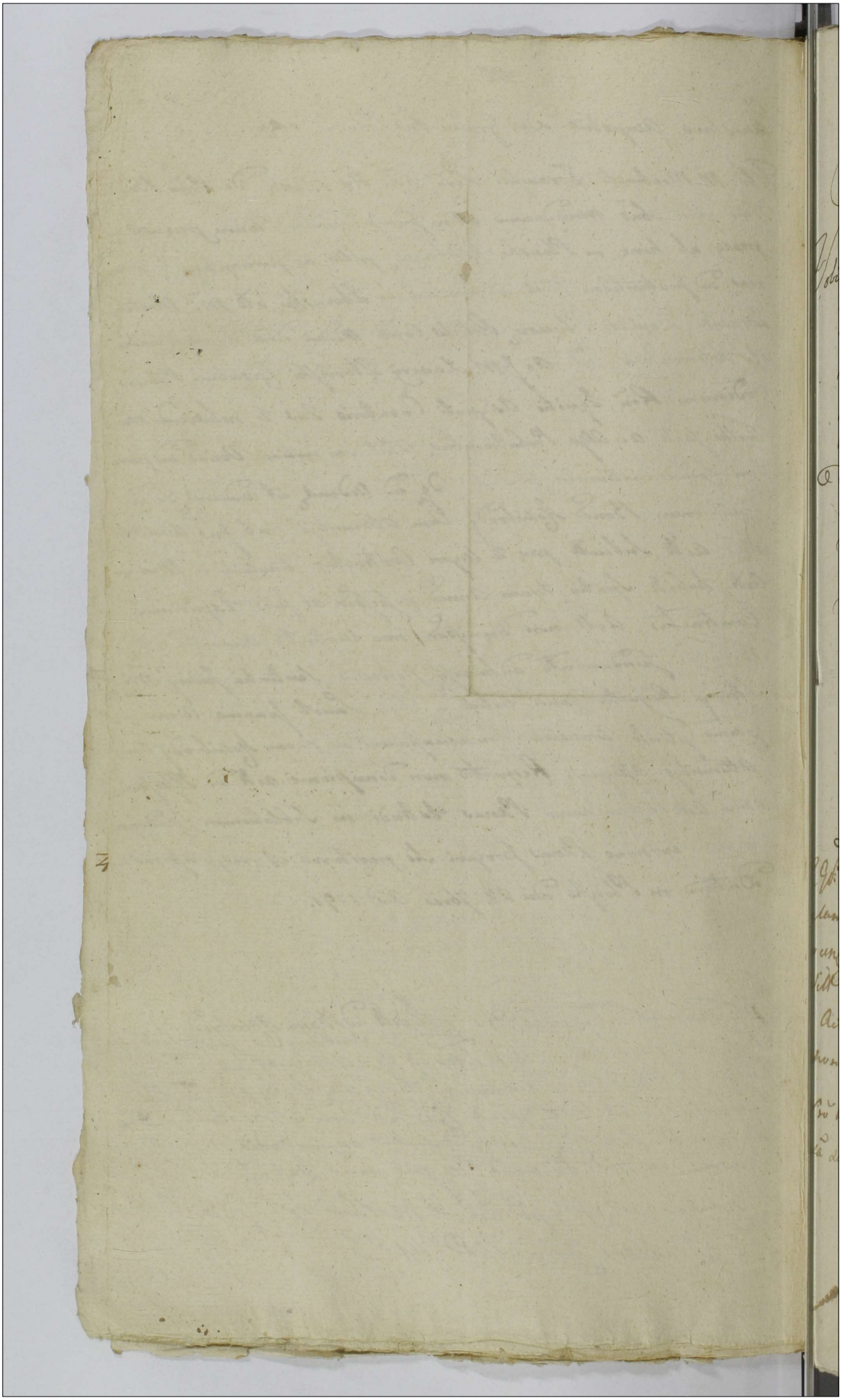

Stanislaus Augustus Dei Gratia Rex Poloniae

Vobis Jll. Joanni Rowiszewski Vexilifero Rauzieñsi ad Comitia Varsaviens. Expeditionalia Plocens. Ehilo nuntio Dñi tum Relicto ad L. Caroli de Bonis Borowice Subdita de persona Bonisy Vestro Gñaliter Omnibus Mandamus vt in terminis cum monitibus Jeniq Plocens. Jenia Secunda prius vel postmodum abhinc in Bilsko Justa Sua Cadentiam vt alternata Celebrandis personaliter aspectu ptoris Compareatis ad Instantiam Joannis Barickowski Actoris qui vos quidem Subditos in Assistentia Competenti in Hereditate Manifestationi sue ac Officiosa Arresti Pili seu Sotiens ad Sa Executa Dicta tam in Judicio Educendi Inquisitionis quam Partis Eductas Inquisitiones ac Partis alterius Terminos post Translapsum Terminu ad Alt id q' ad videndum audiendaq Inquisitiones nostro in Judicio Eductas Reprimendas in iungi quibus repositis Reservatis Statutionem L. Catharinæ L. Mathiæ de Marcianna Coniugum filiæ de Bonis Barickowo Actoris Subditæ natæ ac Presens L. Blasii Borowiec Consortis cum eius Manto p Supra fatam L. Carolowa ac Eundem met L. Blasium Borowiec Evocatæ ad Bonum Borowice ad quem Officiosa Arresti mino date Demandari Extradicionem Professæ L. Catharinæ cum eius manto ac proprietate Ipsor Scultni Parentum Laboris Bonificari Penes supra L. Carolowa pro expeditione de Bonis Barickowo sui Actoris Subdita extendi ac seruiras Penes supra Jll. tum respecta in ad ministrate Justitiæ quam ad requisitiones amicabiliter factas eiusdem L. Catharinæ vt alterius Actoris ad mentem Legis Impensis Litis expensas Refundi ac id quod Justitiæ erit Statuti et Sententiam Datum in Bilsko die 16 Mensis Septembris Anno Dñi 1791.

MR Qui Joannes Antoniewski de Barnatowo Actor et Juratus patronus nom Quoad Jura Citationis Legitimati et Jud. Terrestris Plocens in Bilsko celebrando Sessionem tenentis Citationem Executi Citationem Executi ad Domum Borowice die hodierna in Actu Contentus detulit exportavit penes relinquit et de portione notificavit Sequo Ejus Relatu

In Cui Rei fidem Ego Ante Dñi S. Mathaj Apti Loci sui licet Die 19. mensis 7bris Ao 1791

Kopia Porwu

Stanislaus Augustus Dei Gratia Rex Poloniae etc

Vibi Mco Michaeli Zerawski Scro Rae Maiestatis de Persona Bonisq tuis qter orbus mandamus ut in Judicijs Terribus Ploensis prius aut proxq ab hinc in Sieprc Celebrandis pltter ac peremptorie Comparatis ad Instantiam M Magdalenae de Zboinskie olim M Martini Zerawski Dapiferi Ploensis Relictae Contis Viduae tum JM Xaverij Zboinski Castellani Ploensis Ordinum Rni Equitis Assignati Curatoris Actt qui inhaerendi Probationibus Citant ~~adviden~~ ~~et Audiend~~ seu potius ad incidentiam Causae et Actoratus tui adcitant advidendum et Audiendum ~~Attentis probationibus~~ approbatas Complanatione in Zawidech die 28 Junij 1787 Ao inter se Actt ab una et te Cittam ac alios Actricis Filios et tui Fratres Pte ab altera Confecta receptione rem Mtiam Solidata Se Actt a Conscriptione rem Regestri rem Fatis olim M Martini Zerawski Suae Actt Mariti tui vero Citte Parentis derelictam per te et Fratres tui receptam liberari Attentisq Probationibus Jus Advitalitiale Actt Serviens in Suo Robore manere declarato Poenas Superte extendi Maiores tuas Circumscriptivas in realibus punctis replitas

cum decretis Poenis ex Actis eliminandis de
clarari Sq. Actricem ab omni impe
titione tui liberari et perpetuum
silentium imponi Caetera quae
Juris erit decidi Sistis pari tamen et
respensarum Dat. in Racia Sieprz
die 24 7bris A.D. 1791

Edictum ad Bona Zawidz Zabowo

M.R.G.P. Thomas Tuchatski de Zawidzek Authen
Juratus Plan. rot. quia ipse Citationem Literam Sig.
pro Judic. Terribus Plocens. in Sieprz Celebrandae Servien
tenoris sequens — Inserat edictum conc. Fat. Cit. ad bona
Zawidzek Zabowo die hesterna actum hunc pudens de
let exportavit posuit reliquit et de positione notitia
de quo ejus Relatio

In Cro Plocens. 63 pt. Fr. S. Mathaei apli. proxim.
Scilicet Die 27 Mens. 7bris A.D. 1791

Stanislaus Augustus Dei gratia Rex Poloniæ etc etc

Vobis M.M. Michaeli Succamerario Sier. Rdi Mandi Joanni Nepomuceno Dapiferis Plocens. Fratribus inter Vos germanis Zorawskim de Pissowice Bonisq. Vestris ꝛc. ꝛc. Mandamus ut in Judicijs Terrestribus Plocens. prigant proxq. ab hinc in Sirpe celebrandis pltes ac peremptorias Summ. paratis ad Instantiam Jl. Mri. Jacobi Thelenor Sni Minoris Provinciæ Superintendenti Josephi Vexilliferi Sanocens. Casimiri Dapiferi et Commissionis Civilis Bellicæ Pltes Plocens. Commissariorum Fratrum in ter se germanor. Zorawskich Matthiæ Huckowski Venatoris Plocens. Commissionis Civilis Bellicæ Terræ Zawkrzens. Commissarij et Victoriæ de Zorawskich Jnvicem Conjugum actæ qui Vos et quos Consors in Spa Mariti inhærendo Literis Actæ facti ꝛ faciend. Aliisq. probatio nibus Citand. seu potius ad Jncidentiam Causæ et Autoratus Vestri adeundi idq. ad Videnq. et Audiend. Cassatis quibuscunq. Mandatis Actibusve per Vos factis et Conditis se Acta ab omni impetitione Vestri eliberandos Censeri et in competentiam Actionum decerni Compla nationem Anni 1787. die 28 Junij in Zawidzeh ex Actu bonæ Voluntatis Subsecutam aprobari vexpetita autem Excogitationis Causæ pura Vexatoriæ Objectionis imaginum Circumscriptionisq. Suor. Actor. Pa nas Super Vobis distinctas prout libet demerita Extendi. Eliminationem Mandatum decerni Cæteraq. quod Juris Erit deinde Pltis Pa rituri et responsuri Datum in Sirpe die 24 Mensis Junii Anno 1791.

Edictum ad Bona Zawidz Zaborowo

M.R.J.L. Thomas Luchowski de Zawidzeh Actus et Juratus Palamarius quia Spra citatos rad. Sigillat. p. Jud. Terribus Plocens. in Sirpe Celebrandis Terminis Generis Sequens Insertum Edictum Zone affixit ad Bna Zawidz Zaborowo die Lasterna Actum Lunæ precedente Delulit Exper tavit ponit reliquit et de Positione notificavit

De quo Ejus Relatio
In Cro Plocen fra 3tia pt Fm Sancti Mathiej
Apli pxa scilicet Die 27. mensis 7bris AD 1791

Copia

Stanislaus Augustus Dei Gratia Rex Poloniae etc.

Vobis Meo Francisco Bonkowski Pocillatori Zawstrz Domino, tum N. Antonio seu alterius Nominis Zawistowski Famulo, porro Lbsis Alberto Farrifabro, Josepho et Alberto Zychom, ac Mathiae Barteczak, de Bonis Chromakowo subditis, de Personis Bonisq. vestris gnalit omnibus mandamus, ut in Judiciis Nostris Instribus Plocen. Ter 3tia proxime ab hinc in Sierpe juxta suam Cadentiam celebrandis personalit ac peremptorie compareatis, ad instantiam JLM. Francisci Xaverii Zboinski Castellani Plocen. Ordinum Polonor. Equitis Bonor. Siemeichy haeredis Domini tum Nobilium Josephi Siemiątkowski ac Casimiri Baginski Administratorum Actorum Qui vos, et quidem subditos in assistentia Dni, inhaerendo mandato ni suae tum Visioni coram actis authentice subsecutis, citant ad videndum et audiendum attentandumq. Vos et quid Dnu ratione adhibitis sibi ut supra N. Zawistowski famulo et altefatis subditis, fundor. antiquitus ad Bona Siemeichy JLM actis haereditaria spectantur et in Corpore dictor. Bonor. existens, superinequitationis, ibidemq. in prates pacifice et interrupte p haeredes horumce Bonor. Siemeichy possessis et fructificatis, foeni in parte confalcastrare, in parte vero p subditos de Bonis Siemeichy confalcastrati intercipere, memoratis famulo et subditis jussionis, comminationum plurimar. in subditos et administratoris JLM actoris propalationis, agror. per subditos de Bonis Siemeichy conseminari solitor. ulterius coarare jubere sese determinationis, transequitando p agros Siemeichen. subditos de praedictis Bonis castigare sese clarificationis, interea aliar. violentiar. et damnor. inquisitionibus probandor. peractionis et immediatae possessionis violationis ad mentem legis 1768 poenis personalibus et crumenalibus subesse arbitrari, Nblem quoq. Zawistowski et altefatos subditos ratione mandata Dni sui exequendo Ejusd. foeni partim confalcastrationis in parte vero jam p subditos Siemeichen. confalcastrati Interceptionis, in aliis locis prati expascuationis, Damnor. illationis distinctis poenis mulctandos

fore judicari, ad quam subeundam pœnalitatem Subditos c
tatos per de Meum Actt Dominum, apud quem præsenti ci
tione aristantq statuendos mandari, Damna quævis banis
canda præcipi, et circa immediatam Possessionem horum p
tonem Jll M Actt conservari, et ea quæ de Jure Justitiæ ac
gi consone evenerint decidi. Sitio Trno parituri et judiciale
responsuri Datum in Sierpc die 20 mensis Septembris 179
anno.

MRGP Josephus Przybyszewski de Rozwązino Authus
Juratus Palam rvit Quia Ipse Citt Litt Sigillatt p Jud
Tribus Plocenq in Szepe Celebrandæ servienq Tenoris
Sequenq / Inseratur / Editt Conq Cfatt Citt ad Bona
Chromakowo Die hodierna in Actu Contenta detulit exportavit Posuit
quit et de Positione notificavit de quo Ejus Rela
In Cro Plocenq feria tertia post Festum S Ma
Apostoli pxa Scilicet Die 27ma mensis 7bris An
1791mo

Kopia do Kan
cellarji

Stanislaus Augustus Dei gratia Rex Poloniae &c.

Tibi M. Stanislao Ulosk Subjudici Trib. Plocen. de Parsona Bonisz Tuis gltes Omnibus mandamus, ut in Tuis Tribus Plocen. T. d. Jaimè à Data et Partitione prae Citatione in Bilsko celebranda Alter ac Peremptorie Compareas ad Instantiam M. Stephani Kurnikowski Castellanici Sochaczen. Cujavien. Somnichowski Subditi Tui Actoris Plocen. Sochaczen. Subditi Rei Te Inhaerendo Documentis Causam praejavanae Citat. Sui Vejus. ad Parabas anteriores Terminatae Decreta Paradum Plenarie Attentatum Processum et Rei gestarii à M. Francisco Ulosk Plocen. Citat. Sochaczen. Subditi Rei Bonis Bonisław Zaleski et Kuchary Kuchary Dei Audiendum, Attentandum, et Ante Omnia Decretis Judicii nostri Satisfactione Per Te Citat. Adimplendi Declarata Rem Transactionum de Domo Gotgoviana Quae sit Jad Portum Bonor. Bonisław Zaleski et Kuchary M. Actore Anno decurso Sub Citato, Sub Pretio Duorum Millium Marabinis Lanea Per Te Citat. Subscripto, Sigillo Bonis Principalibus Sub Per Te Citat. Subscripto, Sigillo Bonis Exemptionalibus Declarati, et Levatione Summae Pignoratitiae Per Te Citat. Documento Concernente Probarentur Intimata Memoratae Portae à Contrario Tui Citat. Distinguenda Distinctas Non modante Quatenus Jam Judicium Admittenda Manifestatione Per Te Citat. Bonis Rei Ad Dimittendae Arbitrali Circa quam Percipuationem Litium Divisionem Fraternam inter M. Franciscum Ulosk Actorem Consortem ab Una Tejs. Citat. Parte ab Altera factam animadverti, Juribus etiam Jam de Domo Gotgoviana quam à M. Francisco Ulosk Per Additionale Citat. Combinati Debitam Satisfactionem Mihi Actori Mandem Legis Resonantiam Documento Consone Justitiae M. Actori Praestandam Decerni, Petitionem Publicationem Brevi Suo Te Citat. Mercheandeni Censeri Per Tuas Citat. Juditer Responsa Data in Bilsko Die 15. Mensis Septembris Anno Domini 1791.

Tomaszewski de Lelice Authus et

M.P.Q.P. Martianus

Juratus Palat. mtd. quia Ipse Citatorem Literas Sigillat. Judicii Terrestris Bilsko celebrandi Sessionibus Judicialibus Proximi Tenoni Subjunctis Observanti Edictorie Jad ad Bona Kuchary Dei Hodiernam Actor contenta Detulit exportavit possuit reliquit Deposuit Tunc Testificavit de quo ejus Relatio Jnscriptum Fuit Jad Ante Festum S. Matthei Apli proxime Sequens Die 19 Mensis Ejusdem Anno 1791

Stanislaus Augustus Dei Gratia Rex Poloniae ac

Tibi JM Casimiro Zerawski Dapiferi et Commissionis Civilis Bellicae Commissario Filio de Persona Bonisq tuis qter oibus mandamus ut in Judicijs Terribus Plocen prius aut proxy ab hinc in Sieprc Celebrand pltter ac peremptorie Comparcas ad Instantiam M Magdalenae de Zboinskie olim M Martini Zerawski Dapiferi Plocen Relictae Centis Viduae Matris ac JM Xaverij Zboinski Castellani Plocen Ordnum Rni Equitis Assignati Caratoris Actt qui te Inhaerend Probationibus Citat advidend et Audiend te ad Solutionem Summae Decem Millium Flor Pol per olim M Cunegundem de Zboinskie Głębocka Sororem germanam Steriliter vita Functam ultima Dispositione sibi Actt applicatae cum provisione provenient per te ex Bonis Wierzbicany in Regno Borussiae sitis tum provisionem a Summa Simili Decem Millium per olim M Martinum Zerawski Dapiferi Plocen a M Zalenewski Jure Cessionario acquisita vi Juris Advitalitij se Actt Concernent Similiter per te ex isdem Bonis levatae Sententia Judicij Nri Stingi Solutionem in dilatam Assignari

Caeteraq quod Juris erit decidi sis pari
turus et responsurus Dat in Sepre
Die 24 Mensis 7bris A D 1791

Edictum ad Bona Zawidzek.

M R G P. Thomas Tulhofski de Zawidzek Auctor
et Juratus Palam vidit quia Ipse Citatus literatus
Sigillatus pro Jure Tribus Plocensis in Sepre Cele
brane Servicium Tenoris Sequens Inseratus
Edictum Conc. Praefatum Citatum ad Bna Zawidzek die hi
sterna Actum Lunae praecedens detulit Exportavit
posuit reliquit et de Personae notificavit de quo
Epis Relatio
In Cro Plocen. fra 3tia pt Fm S. Mathei
Apli pro sua scilicet Die 27 Mensis 7bris A D
1791

Stanislaus Augustus Dei Gratia Rex Poloniae Magnus Dux Lithvaniae etc.

Tibi Infideli Smul Zilkowicz Arendatorio Sortis Bonorum Barcikowo de Pma Bnisque tuis qlter Obus manda mus ut in Tmis Communibus Tribus Plocensibus fra 2da prius vel proximius in Bilsko Celebrana pltter ac Exemplorie Compareas ad Instantiam Gri Joannis Barkowski Filippi filii Actis qui te Inhaerendo Scripto Certo mnti cum maoni Authe facta vel faciena Citat idque ad Videna et Audiena te ad Solutionem Restantis quota Quadraginta Quinque florenorum Pol ex maiori aut Summa Centum Triginta Quinque tia flor Pol iam vero per te Solutae pro Varij generis frumento mihi a te perti nere hucusque non persoluto per sententiam Judicij Tri stringi Litis expensas refundena declarari Pro visionem assignari ac id quod Juris erit decidi et sententiari sis Pariturus et Jndlter Respon surus Datum in Cro Plocensi Die 19 Mensis Septembris Ao Dni 1791mo

MRGP Antonius Brzoska de Barcikowo Authus et Jurat palam rvit quia ipse Cito Literatus si jllatus pro Jnae Tenibus Plocene in Bilsko Celebrana Serviene tenoris Legiene Inserat Edictum conc Ptatum Cito ad bona Barcikowo, Die hodierna in acto Contenta Detulit exportavit posuit reliquit et de Pori tione notificavit de quo ejus Relatio.

In Cro Plocene feria 2da ante Tm S. Matthie apli pxa Scilicet Die 19 Mensis 7bris Ao 1791

Przeciszewo die horna in Actu Contenta detulit Exportavit posuit reliquit et de Posicione notificavit de quo Epis Relatio

Infro Plocen fra 2da Ante Fm S. Mathaej Apli pxa scili et Die 19 mens 7bris A.D. 1791

Edit Citationis ex MM Suchorskich Dapiferos Premisliens cons M Chamski Vice Palatinum Plocens et G.G Przeciszewskie

Copia

1791

Stanislaus Augustus Dei Gratia Rex Poloniæ etc.

Vobis Mûo Adamo Chamski Vice Palatino Vrsus Plocens. moderno, tum Jmi Vladislao Joann. Benedicto et Onuphrio Gratiis Bus fratribus germanis Przeiszewskim ansereatis, Mediet. Jo. Przeiszewa hæredibus de personis Benigne gestis Omnibus mandamus, ut in Termino Com. nemba. Tribus Plocens. Jmis secunda prius et primius abhinc in Bilsko seu in Bils. Judicio suam cadentiam et alternata ineidenc celebrande, plte ac peremptorie comp. veatis ad Instantiam Mûi Jacobi Suchorski Dapifer. Premisliens. Parenti adoptiv. et Franciscæ Tarnowska primi ad Mûi Dionisij Przeiszewski Pocillatoris Zawichoste secundi ad spons. voti mutuum conjugum Statris, et abeo ad Mûi primum Marito suo Dominæ adstantialis et reformatoriæ nec non Francisci, Alberti, Casimiri atq. denici Fratrum suis germanor. Przeiszewskich Pocillatoriis Zawichostens. Oppon. et ad spsum Actorem Qui vos et quilibet ipsa indigene cum Eade de Jure incumbente ei. seu potius adparatos anteriores Trnos vobis pro Satisfactione submissionibus in Numo. vendecem existente, tam per vos met ipsi quam ab vestri Parentem intuitu resignande albius Exaratæ mediet. suprapsti Bni Przeiszew tam vitæ Actricis quam Matri gnæ ab. aiæ Marito et Parenti circa Leuationem summar. optiam fortunæ huius properande de. per se Actricem ad nostrum ad Judm editos, paratam Condemnationem Et in negotio super. obtentam Intuendo Manifestationibus aliisq. Documentis causam spectans suffragante. tant. Jdm ad videndæ et Audiendæ expatis gestibus Transactionibus quovis modo exc. ad Bona Przeiszewo regulare in rem tui Mûi Chamski subrogatis Vos Jos. Przeiszew. vobis ad satisfactionem Antimodam supramentionati Submissionibus punctis ad Con. tractus resignat. conscripti Resignationem in personas suor. ac superstitis dicti mediet. plebis Bni Przeiszewo coram Actis Authis subsequende pe. Sententiam Judicij nostri Adigi, stringi, et compelli; Solutionem Summar. optium com. tibile Jmperande per vos probatas adinveniri, plenas tam in sublationem pecuniæ, q. pro contravenente Legi positivæ super vobis exercendi Litis expensas per vos caus. respondende censeri, Cæteraq. pro Causæ hujus et Negotij exigentia cum. statui decerni et Sententiari soliti Trno advenient. pariter et Justitiæ ad præmissa hæc et alia Respectum Dati in Bilsko Sabbo prid. pos. Exaltationis S. Crucis primo videlicet die decima septima Mensis septem. bris Anno Dni 1791

M. P. Gl. Paulus Dropiak de Przeiszewo Actor
et Gerard Calan rest. qua Jose Cid literat. Sign.
Jud. Tribus Locum in Bilsko Celebrand. Servien.
Juris Segued. Jnserat. Edict. Jare et Jud. Cid ad Bil.

notificavit de quo Epis Relatio. 481

In Cap. Plocens feria 2da Ante Fm Sancti Mathei apostoli proxa scilicet Die 19. Mensis 7bris A.D. 1791

Kopia Pozwu

Stanislaus Augustus Dei Gratia Rex Poloniæ Lr:

Vobis MM. Thomæ Sortium Distinctæ in Bonis Dworkowo de
tanio Posperow ac Hiacinthe Fratribus inter vos Germanis Rouis
kie Palatinatus Rawensibus, tum Nobilibus Petro Maiewski
lei Bogorski Famulis tum Honesto Antonio Brodka Subdi ac
Alberto, Gregorio, Antonio & Jacobo seu Alteris nominis de Bonis Bo
kowo Subditis & Jn Servientibus de Bonis Bonis & Vestris Fidelib
Omnibus mandamus ut in Termino Communi Terrestribus Proxime
Luenda prius vel proximius ab hinc Justa Quam Cadentiam Jn Bilsco
brandis Personaliter ac Peremptorie Comparatis ad Instantiam J
Joannis Parentis & Marciani Barcikowskich Dominor
Ll. Gregorij Jedrzeiewski & Honorij de Bonis Barcikowo Subditor
Jn Fidei Actus Arendatoris & Jam Bonis Barcikowo Actor quivos
quidem Subditis in Assistentia Competenti in Herendo Protestatoriu
tuis Authenticæ Partis & Faciendis ac Vestris Obtentionis Stant
ad Videndum & Audiendo Vos & quidem te M. Thomam Rouiszewski
tione in ista Villa seum Actoribus JJ. Barcikowskich Commanendo
solum Damnor Plurimos in Prementis & Gratis Comprofatos Subd
& Famulis suis in Ventarijs Libere & sine Custode Vagantibus tam
quam noctu Actoribus Illationis verbum Pascuor Liberor &
monium vi & Violenter Actoribus denegationis in Ventarior sue
Actor propriorum cum in Ventarijs tuis Villæ ac ejus Propriis in
Eisdem Pascuis ac tantibus ad Forestam Abactionis fame mauer
nis Abactor ad multas Amicabiles requisitiones nolle ex forestat
Jmo L. Jedrzeiewski ad Curiam ad veniendo ex forestationem Jn
tarior ex Pascuis Liberis Abactor Humiliter ex pozeendo p Utor
Citatos nempe p M. Thomam Rouiszewski Pascuis Jamis iam
p M. Hiacinthum eidem Rouiszewski in privatis pugnis ac pred
pto Paulo Concussionis Concussionem in Actionis Jam Vero L
monios circa Custodiam Bovis sine ulla ratione similiter p eum
M. Thomam Rouiszewski in festationis Agravationis Concussionis
utrosq; MM. Citatos ulor Actor Lesionis Diffamationis Am
tionum propallationis, insuper p eidem M. Thomam Rouis
ski certo tempore sui Actoris Arendatoris ad Curiam sui Convoca
sine ulla ratione protestu pugnis ad faciem Concussionis Contus
ad dandos q modo Contusionis & Vili pretio Liquores Stimulationis
Velle vocationis sibi Actori Joanni Barcikowskii Vid observion
videmq; agravationis Jn festationis ac Aliar Injuriar Violen
in quibus tendendas p Actionis Pænis p utroq; Citatos pugnis
mna compensari ac id ex Justitiæ cui datum vitæ Sanctum Jus
tum Datum in Bilsco Die 6 Mensis Septembris Anno Dni

M. P. Q. Joannes Antezak de Ramultowo Act
& Juratus pedaneus visis quæ Ipse citationem le
ralem si gillatam pro Judicio Jn Loc Pla
sibus in hisce celebrat scribendo tangni
quentis Juratis ad contra prefatos citatos ad
Barcikowo die hodierna in Actu contento
lit exportavit possit seliquit & Depositon

Stanislaus Augustus Dei Gratia Rex Poloniae Magnus Dux Lithvaniae etc.

Tibi JM Joanni Rosciszewski Vexillifero Sieprzensi et ex Pltu Plocensi Electo Nuncio de Prima Prima tuis qlibet Ohus mandamus ut in Trnis Communibus Trnibus Plocensi Fra 2a prius vel proximius ab hinc in Bilsko juxta Suam Cadentiam Celebranda pltter ac peremptorie Comparas ad Instantiam Gnosi Stanislaj Zochowski Actu Qui te Inhaerendo Officioso Arnsto alijsq Probationibus Causam praesens Juvans ac Maeni Authe facto vel faciens Citat idq adsidens et audiens te ad Instantaneam Statutionem Lsae Francisco Olim Lubi Lucae Relicto Cnti Viduae de Benis Ramutowo Magna Actu haendit Subdito una cum Liberis ad Bona Berowice tui haendito pro fuga Arnsto Immodato per Sententiam Judicij nostri Stringi, Statuto una cum Liberis videlicet Francisco Joanne et Gasparo Filijs toleq Eor proprietate Extraditionem injungi, Ratione vero sine Literis Testimonialibus Susceptionis et tam ad Amicabilem Requisitionem quam Officiosum Arnstum non Extraditionis Poenis ad mentem Legis puniri, Carentiam Labor bonificanda determinari, Litis expensas Refundi ac id quod Justitia int Statui disparitunes et Respensunes Dto in Bilsko Die 16. Mensis 7bris 1791 Ao

JMK GL Joannes Centzali de Ramutowo Authus et Jurato Palam rest quia Ipso Cito literato Sigillato pro Jure Trribus Plocensi in Bilsko Celebranda Serviens Tenoris Sequens (Inserat) Edito Cone praefato Cito ad Bna Barcilowo die hodierna in Actu Contenta detulit Exportavit posuit reliquit et de Posione notificavit de quo Ejus Relao

Inscro Plocensi Fra 2da Ante Fm S. Mathei Apli pxa scilicet Die 19 Mensis 7bris AD 1791

Stanislaus Augustus Dei Gratia Rex Poloniae Magnus Dux Lithuaniae
Regnis Prussiae Masoviae etc.

Nobis Nostris Michaeli Zapiszen Kamizien Lareati Antecessori
et Theodoro Filio Kuborszim, tum Francisco Cerekawski Com-
missario Terra Zamosciensi mediante Bonorum Summaeum Ha-
rentibus, pro Parte Famosi Dominici Damiewski Famulo Nos-
tri Zaborowicz, Thomae Lipa, Antonio Stanislao et Alberto de
Lotha Terrigenis de Eadem Bonis Enomatorum Subditis de
Leonis Bonis Vestris generalitia Omnibus maiorumque
ut in Termino Comparuissi in Curia Dilucidationis inter Bo-
na Summaeum et Leniatum vertitur et cum Bonis Praefatis
in reliquo Hellmundae ex una Principalis Comparitionalis
vos et Nostrum Subditos et insuper Summum Nostrum
Ordinatum Zamosciensi in Anno 1785. revocandi, et Actum
Capionis in Corroboratione de Anno ad Annum protractis
Duas pendentes per Literas Inhibitoriales ab Illustrissimo
Carolo de Lomnitz Subjudice Terrigeni Zamosciensi et Termi-
nato Civilitus Bellico Eiusdem Anni Decembris Vigesimo
Secundo ab Illustrissimo Augusto Anno Dei emanatas, per quas de
Nostra Regia Maiestate Septembris Anno Eodem Decretum
Processus, personaliter ac per Procuratorem Comparentes ad In-
stantiam Illustrissimi Antonii in Zamosc Zgierski Secre-
tarii Nostri Regii Ordinarii Equitis Alba Equitis Bonum
Leniatorum, Mozyrowo et Strazyno Haereditarie Domini
Illustrissimi Cryzander Commissarii Summi Juris Antonii
Wrazynski Terrae Cracov. Cancellarii Bonorum Enomatorum et Alicuius
Chlebowski Bonis Leniatorum Administratoris Nomine
Illustrissimum Andream Zamoyski et Josephi Zabiello de Bonis
Strazyno Michaelis Sulistio Casimiri Francisci et Alberti
de Bonis Mozyrowo Subditorum Actorem, Vos eorum
Bonis Subditis in absentia ab Illustrissimo Debita numerando Mani-
festationibus ac Vivendis Actionis Factis Actumque Eorum pro
Vobis ad Paratum Quinquennium Inpraemeratum Compromis-
sum Paratumque Juratum ex una, in Terra Bonorum
Leniatorum ad in Festo Epiphaniarum Anno 1785 Latum et alios
Juris Actus adjunctis Vos ad Videndum et Audiendum
in Bonis Leniatorum seu Loco Competen-

attento Tui Mfice Bonkowski Pocillatus Zamlosen ad Acta
Compromissionales Tecum Mfice Kruberski Subscriptos
accessu libero et benevolo Dishonestationeq inter Bona
Chromakowo Tui et Poniatowo ac Chrzczino Illmi Mfi
Ordinati Zamoyski Acta Hereditaria determinata et
effectuata in causa distincta facti ac violentiarum
quarumvis tam in prato ad B. Poniatowo spectan pro
Laboriosum Rosiak de Bonis Chrzczino Subditum
ex antiquo pacifice fructificato et circa usum Eius
Decretum Compromissionale relato tante et prosto
Decretum et in alijs locis peracto et attentatas quam in Bona Po
niatoviensi ac Silvis Mrynoviensi Causatas Damnum
Inquisitionem Educendam censeri Bonificationem
ac Compensationem quorum vis Damnum pugna
cui ~~et~~ a quo provenerit praestandam ad invenire
Poenas super quo et pro quo interesse irrogari Cau
samq integram ad Contenta Manifestationum
Visionum in omnibus Allegorijs et injurijs Decre
discuti et disjudicari Et his igitur partibus et Gen
cialiter responsuri. Datum in Sieprz Die 25. Mo
sis Augusti Anno Domini 1791 et praescriptum
praescriptionem Compromissionalis ac Decreti.

MRQP Stanislaus Kazmierski de Przeradz Magna Authus et Ju
tus Palam rit quia Ipse Citationem literatam Sigillatam pro Tmo Condi
Gibi in Bonis in ferius nominandis agitandis Servientis tenoris tali
Inseratur / Edit cons Stat Cit ad Bona Chromakowo feria
Sexta pre Sterita Septimanae Detulit exportavit posuit rel
quit et de Positione notificavit de quo quia Relatio

In Crokocen feria 2da ante Trid Nativ BVM pra se
cit Die 5ta Mensis Septembris AD 1791.

Actant JWfci Kuber
sey et Bonkowski
per Jhrem Mfciund
Adonatu Zamoyski
ac alios pro Termino
Compromissi
1791

Stanislaus Augustus DEI Gratia Rex Poloniae Magnus Dux Lithuaniae Russiae Prussiae etc.

Ibi Illustri Mgnifico Xaverio ab Ossowka Zbonski Castellano Plocen. Ordinum Polonorum Equiti Bonorum Bendzymin ad Tractatum Rozwozimen. spectan. Haeredi de Persona Bonorum Tuis generaliter omnibus mandamus ut in Termino Compromissi in ordine Dislimitationis Bonorum Poniatowo cum Bonis Cromalowo in loco Campestri expediendi, per Literas Innolescentiales ab Illmo Mgnifico Carolo Sokolowski Subjudice Terrestri et Commissario Civitatis Bellico Terrae Dauskszen. Superarbitro emanatas pro 19. Mensis Ibris Anno praesenti designato, personaliter ac exemptione comparere Ad instantiam Illmi Mgnifici Andreae Szamoze Ordinati Zamoyski Ex Cancellarij Rmae Ord. Aquilae Albae Equitis Bonorum Poniatowo Haeredis Actoris Qui Terminando Legi ac Inscriptioni Compromissionali in Sumpto die 9 Mensis Maij Anno 1785. Rogantis ex Limitatione primaevi Actus et Termini in Prorogationibus rationem mas[illegible] citat seu potius ad primitivum terminum adcitat. In Eo: Quatenus Tu Angularitatem seu Aequalitatem Bonorum Suorum Suprascriptorum Bendzymin cum Bonis Poniatowo parietibus ~~[illegible]~~ attingentem et Concurrentem [illegible] demonstrare et agnoscere terminumque Supra pro Dislimitationis subsequendae attentare facias. Pro quo [illegible] Sis pariturus et responsurus Datum in Sempre[illegible] 29. Mensis Augusti Anno Domini 1791 —

Ad G. P. Stanislaus Kazmierski de Praeradz Magna Authus et Juratus Plaud. vid. quia Ipse Citr. literas Sigillatas pro Tmo Compromissi in bonis inferius nominandae agitandae servientes tenoris sequentis (Inseratus) Edito conc. praefat. Citr. ad Bona Bedzymin feria sexta proxime praeterita Septimanae Detulit exportavit Posuit reliquit et de positione notificavit de quo praesens Jac. Mulis fecit Relationem

In Civ. Plocen. fra 2 ante Festum Nativ. BVM. praesentia Scilicet Die 8ta Mensis 7bris A.D. 1791

Stanislaus Augustus Dei Gratia Rex Poloniae Magnus Dux Lithvaniae Russiae Prussiae Masoviae etc.

Tibi Illustri Mgco Xaverio ab Ossowka Zbożnicki Castellano Plocen. Ordinum Polonorum Equiti Bonorum Bendzynim ad Tractum Rozniczinen. Spectan. Haeredi de Causa infrascripta Bonisque Eius generaliter Omnibus mandamus, ut in Termino Compromissi in Ordine Dislimitationis Bonorum Chromakow cum Bonis Pomiatowo in loco Campestri expediendi per Literas Innotescentiales ab Illmo Mgco Carolo Szczurski Subjudice Genesis Zawierzen. et Commissario Bellico Civili Eiusdem Terrae Supraarbitro emanatas, pro die 19 Mensis Ibris Anno praesenti designata personaliter ac peremptorie Compareas. Ad Instantiam Illmi Mgci Francisci Bonkowski Pocillatoris Zawierzen. Bonorum Chromakow a Mgco Michaele Kuberski Dapifero Racięcien. quaesitor Haeredis, ~~[illegible]~~ eo ad Inscriptionem Compromissorialem per Eundem Mgcum Kuberski et Illmum Mgcum Ordinatum Zamoyski Ex Cancellarium Rni Anno 1785. recognitam libere et benevole accedentis, Actis Qui Te inhaerendo Legi ac Supramentionatae Inscriptioni Compromissoriali in Szczerzec die 30 Mensis Maj Anno ut supra 1785 subsecutae ex Limitatione primaeri Actus in Prorogationibus degen. citat et ad primitivum Terminum ex parte praediti Mgci Kuberski Juridatoris Acto Tibi editum adiectat ad videndum et audiendum pro Eo Quatenus In Angularitatem Seu Acialitatem Bonorum suorum Supraescriptorum Bendzynim cum Bonis Chromakow Acto haereditarijs parietaliter attingentem et Concurrentiam habentem demonstrare et agnoscere Terminumque Dislimitationis subsequendae attentare facias Pro quo Citaris sic pariturus, et responsurus. Dictum in Sepro die 29. Mensis Augusti Anno Domini 1791

M.P.S. Providus Stanislaus Kazmirski de Przeradz magna Authus et Juratus palam recit Feria ipsa Citationem literalem Sigillatam pro Termino Compromissi in Bonis inferius nominandis agitandi sententiae tenori sequens (Inserat) editam Eorum praefatum citat ad Bona Bydlemin Feria Sexta proxime praeterita Septimana

detulit expectavit pereat reliquit, et de persolutione notificavit de quo praesens Jus Mortis fecit Blasius

In Castro Plerenz Feria Secunda Ante Festum Nativitatis B.V. Mariae proxima Scilicet Die Quinta Mensis 7bris Anno Dni 1791mo

[illegible]

Stanislaus Augustus Dei Gratia Rex Poloniæ &c.

Vobis Jti Mó Andreæ in Zamość Ordinato Zamoyski Cancellario Rnj Ordinis Aquilæ Albæ Equiti Brum Poniatowo Swaiceno Mszanowo ac ad hæreditatem, tam Jtis Cruptnis Swander Ord Brum Commissario, Antonio Wroczynski Economo, atq Michaeli Chlebowski Brum Poniatowo Administratori, tum Sbis Andreæ Rosciale, Josepho Budzich, Michaeli Casimiro, Francisco et Alberto de vigoradictis Bonis Subditis, de Rmi Bonis mi gnlti omnibus mandamus ut in Jnd Compromissi in Bonis Poniatowo seu loco competenti prd die 19na. mens et Anni currentis juxta Literas Jnnotescenciales per Jmam Superarbitrem assignato pnltr ac peremptorie comparcatis ad Instantiam Mei Michaelis Dapifer Kaczkiewicz Parochi, antecessoris et Theodori Filij Hudzberskich, atq Francisci Berlicowski Docillatoris Terræ Lauskinen. Brum Chromaliowo moderni hæredum et Posseris Aud Jti Vos et quemq Subditos in assia de lege incumbens insistendo Massam ac Visionem authe illud citantes, eum pertinaci ad paratam Juxtarem Compromissi respectu attend Violentiarum Damnor adcitant ad videnda et audienda intuitu Arbor ad edificandum valens in Bonis ad Bona Chromaliowo pertinens nullius Jurisdictionis subjectis, sub hastu Posseris mei Hudzberski Bis signatorum Chromaliowo antecessoris hæredis per Subditos ~~Mei~~ Rmi Zamoyski quatennis continuis temporibus excisionis, et pro Commodo ejusdem conversionis, Damnor in frumentis et Gratis Jnventarijs, tam mei Hudzberski antecessoris, quam Mó Berlicowski Docillatoris Terræ Lauskinen moderno hæredis et Posseri illationis, aud permultas Jnjurias Jngressus probandi perachionis, Pœnis ad mentem legis Conditionis, respective aliter formandi cum Le aud Protestationum in omnem Casum declarari, ac ea Omnia quæ Jus et Negotium Causæ quem exigerit juxta plenum Compromissorialis Jnstrumenti statui decidi et sententiari, sibiq itaq pariturj et responsuri, Data in Liepiny die Vinta mensis Maij 1791. Ao. R Jn cujus rei Testimonium Sigillum fecimus

Nos Ludovicus Maciowski de Chromaliowo Chromaliowski et Juratus Cazanowski quia Jpse Actor meus Literas Citationales pro hoc Compromissi mihi bonis infrascriptis nominandis agitandi Sessionem Termini Sequentis Jnsertum Edidi

conc. ptat. Cd. ad Bona Pomiatowo die hesterna Acta
hunc fidem Detulit exportavit posuit reliquit
et de positione notificavit de quo ejus Relatio.
In Cro Plouen. feria 3 ante Fm. Natti BVM.
pra. Scilicet Die 6ta Mensis 7bris A.D. 1791

NL

Stanislaus Augustus D.G.J. Gratia Rex Polonie &c. 1787

Vobis Gnis Antonio Borowski Burgo Cracov. Plenam antecedo Actis Bonor Zuttowo Zubr. Herediti tum Gregorio Zyleniczki Gnis Jus Burgr. Generos ac. ab Eod. Gnis a Sortio in Pomio Zoltowo Zubr. Ad Modernum Jurium Auscultori d. Pomij vrum gltis Obtu Mandamus ut in Pomio Limbus Tribus Plenis juxta Suam Cadentiam in Sepre Celebrand. pltio ac peremptorie Compa reatis ad Instantiam Gnis Josephi Chrzonowski et Sophie Remiszewskiej Judicium Congrum Sortis Mentionate Eod. Pis Zuttowo Zubr. antecedi Annotarium Possessor ad Rei Vos et Quia Censeo in Authoritate et Assa Sui Mandi Interveniendo Mandum Sub Obtu Sedis Sui Judicij Citant Jus et Eo Quia Vos et Quia Pro Gne Borowski Denissa Sibi ad in Pertin valem Possessionem Eod. Sortis Pis Zoltowo Zubr. ex Sortio Manipulo Frumenti Quolibet anno ad Sedis Sui Judicij Levan tej ad Actis Summa Nonaginta Florenorum Pol. Pol. ultra Contractum per Actis Sibi Venditis et per Se inde expletum Contractus Solvi Declarata in Casu Non Solutionis Gnis Summe Possessio Judicij Sortis Sibi ad Grauta et Quoto Debita non expectato Lapsu Contractus Annuarij Actis de Eod. Sorte cum adhibito Sibi Genero Gno Zyleniczki Se cundi vi et Violenter in animal Capulistis Supradictam Sum mam Nonaginta Florenorum Pol. Pol. mutuo Sibi Gnis Borowski Civi Dati non exhibiti Res actis propriis vestem cumbo Interregnalis Insemminationis Vernales prio Grano ad Importata Vaccas Bovem nunbonificandi Quare Citamini ad Videndum et Audiendum Vos ad Solutionem Summe Superaurei Nonaginta Florenorum Pol. Pol. Restitutionem Rei per Vos Interregnat. ac Remissionem Insemminationis Sen tentia Judicij nri Adhuc Reapta Decreti contentar. Verborum penam Super Dubio extendi Solutionem Gnis Summe Nonaginta Florenorum Pol. Pol. Restitutionem Rei ac Remissionem Insemminationis Vernalium Judicialis Inquisitionis ac Juramenti Super Statum Sibi pertinentis Actis apponendi Dati in Sepre Die 22 Mensis Julii 1794 Ao R.R.G.S. Simon Kossakowski de Obiaz magnus Auctus et Juratus Palatinus Rost quia Hoc Citatorium Sigillatum et Juramentum Fuit in Sepre

Celebrandae Servicium Tenoris Sequentis Inserat
Edictum Tenorem Praefatum Cit. ad Bna Zattonis Zulii de
Laerna Actum hunc praecedentem detulit Exportavit
posuit reliquit et de Porione notificavit de quo
Epis Relatio

In Cro Plocen fra 3tia pt Fm S. Mathaei
Apostoli pxa scilicet Die 27. Mensis 7bris Ao
1791

solutis Gro 20

Stanislaus Augustus Dei Gratia Rex Polo
niae Magnus Dux Lithvaniae etc

Solis SS Paulo Malanowski et Petronella
Borowska Invicem Conjugibus de prinis Bo
nisq. vris gltr omnibus mandamus ut In Trnis
Communibus Trnibus Plocen 3tia prius
vel proximius ab hinc In Sieprn Celebrand
gltr ac peremptorie Compareatis ad Instan
tiam Gsi Antonij Borowski B Plocen
ad Qui vos in assa de Lege requisita In hoc
maoni Suae Coram actis anthis Rni facit
citat ad videndum et audiendum vos pro Indebita
vexa ac Trnis suis pro vacca sui actis
propria ac Extraditione Ejusdem tum
ex Traditione vestium seu vestimento
rum Indebite Concitationis ~~Concita~~
~~tionis~~ poenis Condignis puniri Re
stitutionem vestium Regestro Con
scribendo specificat per Contentum
Citati et Bonis Mystakowo ad
Bona Zottowa Zulki Evactarum
Sententiae judicij nostri stringi Extra
ditionem vero, sed mobilium ac vestium demum
Indebite Contra se actis promoto
In Competentem accionem decidi
et sententiam per citamini Litis
Trno Paritum et Judltr responsuri
Dat In Sieprn Die 15 mensis 7bris
anno Dni 1791 Ao H suae potius ad
Paratum Decrum Inquisitionis vestri et
ad reserandas Inquisitiones vestri ad citat

M. R. G. P. Valentinus Snigalski de Zorawino
Authus et Jurato Palam vit quia Ipse Cito lit
rato Sigillato pro Jure Tribus Plocen in Sep
Celebrandae Servicium Tenoris Sequen Inscrat
Edito Conc Praefato Cito ad Bna Zottowo Zuli Pa
Pse Praeterita Septimana detulit Exportavit
suit reliquit et de Posione notificavit de quo
Epis Relao

In Cro Plocen fra 3tia post Fm S. Mar
Apli pra scilicet Die 27 Mei 7bris A. D. 17

#
Citantur Ma
lanowscy per
G Borowski
B. P.
1791

soluto Gro 20.

Stanislaus augustus Dei Gratia Rex Polo
niae Magnus Dux Lithvaniae Russiae Prussiae
etc. 489

Vobis GG Stanislao Lukoski et agnethi de
Borowskie Invicem Conjugibus Thomae
Malanowski et Josephae de Borowskie
Itaq Conjugibus Soceribus et Sororibus
Germanis de Personis Bonisq vris qltr
Omnibus mandamus ut In Trnis Com
munibus Trribus Plocen 3tia prius
vel proximius ab hinc Insiepre Cele
branq pltr ac peremptorie Compare a
tis ad Instantiam Qui antonij Boro
wski BeP actt Qui vos In assa de Lege
requisita In haerendo Documentis
Causam pen juvanq ac Maoni Suae
Authef actt vel faciendq Citat ad videndq et au
diendum vos ad recognoscendq Quietatio
nes de Summis Invim Dotis de Bo
nis Zoltowo Zuki ac Szafosty Vobis pro
venienq per se actt Varijs Creditoribus
mente Decretor Injudicijs Comportan
dorum pro Onere vestri Exolutarum
Sententia judicij nostri Stringi Sum
mas Easq uti Dotales in Bonis mu
Inscribenq ~~[illegible]~~ demandari ac Id quod
juris erit decidi et Sententiam pen
Citamini Sitis Trno Parituri et quod tr
responsuri Dat Insiepre Die ~~[illegible]~~ 15
mensis Septembris 1791 Anno

MRGP Valentinus Smigalski de Zurawino Authus
et Juratus palam rvit Quia Ipse Citt Litt Sigillatt pro
Jud Trribus Plocenq in Szepre Celebranq servienq Tenoris
Sequenq Inseratur Editt Conq pfatt Citt ad Bona Zuk to
wo Zuki Sabbatho pxe Praeteritae Septimanae detulit ex
portavit Posuit reliquit et de Positione notificavit de quo
Ejus Relatio

In Cro Plocenq fra tertia post Festum S Mathaej Apostoli
Pxa scilicet Die 27ma mensis 7bris 1791mo Anno.

Citantur Lu
kosey Mala
nowsky per
5 Borowsky
1797 ao

Posum od
Relacyi przy
Jęcia trzech
28 Dnia
solutt Gro 20

Stanislaus Augustus DEI gratia Rex
Poloniae etc

Tibi G. Thomae Kozierowski de prima Bo-
risq tuisq ltr omnibus mandamus
ut In Trnis Communibus Trribus Plo-
cen Fbtia prius vel proximius ab
hinc In Sepre Celebranda pltr ac peren-
ptorie Compareas ad Instan Gsi
Antonij Borowski BCP act Quite
In haerendo mandni Suae Coram actis
authis Rni fact vel faciend, ad videndum
et audiend te ad recognoscend
Quietationem de Summa Septem
aureor Hungaricat perte Cit Sebi act
Concredit et per se act tibi Pacificata
Sententia judicij nostri Stringi
Quietationem de eadem Summa ac
Processu in proportionaliter agro-
rum in Summa fact ac Processu
Tradit et extenuat perte Cit Sententia judi-
cij nostri Stringi demandari acid
quod juris erit decedi et sententiam
pen Citaris sis Trno Paritur
et judltr responsurus Dat
in Siepre Die 15 mensis 7bris ao
Dni 1791 in Traditione Expressor

M R G P Valentinus Snigalski Authus et Juratus
Palam rvit Quia Ipse Citt Litt Sigillatt p Jud
Trribus Plocen in Szpere Celebrand servien Tenoris
Sequen (Inseratur) Edittt Cone p fatt Citt ad Bona
Zuttowo Zuki Sabbatho pxe praeterita Septimanae
Detulit exportavit Posuit reliquit et de Positione
notificavit de quo Ejus Relatio
In Cro Plocen fra tertia post Fum S Mathaej Apostoli
pxa scilicet Die 27ma mensis 7bris 1791mo Anno

Citatur G Ko
Zierowski per
G Borowski
1791

Solut Gro 20

Stanislaus Augustus Dei Gratia Rex Poloniae Etc

Vobis Gsis Antonio Borowski BlPlocen Anteacto et Gregorio Zglenicki Moderno Sortium Bonor Zultowo Zuki Haeredibus et Possessori de prnis Bonisq Vris Gler Omnibus mandamus ut in Tmis Communibus Tribus Plocen In Siepre juxta Suam Cadentiam Celebranda pilter ac peremptorie Comparentis ad Inaam Gsae Josephae de Borowskie primi ott Gsi Josephi Lukoski 2di ad psens voti Gsi Thomae Malanowski laesivi Mariti Contis in assia Gsi Floriani Lukoski Filij Sui in Primo Thoro progeniti Actis quae Vos in assia Competens quae Cui de Lege requiritur Inhaerens Documentis Causam psens Suffraganea Citant. seu potius ad parati Condnes Super te Obtent loco peragenda Executionis Adcitatis ad videnda et Audienda Vos seu qui vestri magis Onus Solutionis Afficit ad Solutionem Summae Ducentor Sexaginta Octo Florenor Pol, restan ex Summa Majori Quingentor Sexaginta Octo Floren In vim Dotis de Bonis Paternis et Maternis provenien restanda Decreto Condrli In Fundo Bonor Zultowo Zuky et Zegadly prolato sibi Actis adjudicatae Sententia Judicij Nostri Stringi, Solutionem ejusdem Summae cum provisione demandari. Poenas in Sublationem Condnis in Tmo Satisfactorio super te obtentae Extendi ac id qd juris erit decidi Sitis parituri et Responsuri Datt In Siepre. die 22da mens 7bris 1791 Ao.

M R G P Valentinus Smigalski de Zurawino Authus et Juratus palam rvit quia Ipse Citatt Litt Sigillatt p Jud Tribus Plocen in Siepre Celebranda servien Tenoris sequens (Inseratur) Edictt Cons Pfatt. Citt ad Bna Zoltowo Zuki Sabbo pxe pterita Septimanae Detulit Exportavit poruit reliquit et de Posione

notificavit de quo Ejus Relaõ

Infro Plocen. fra 3tia pt Fm S. Mathei A

pxa uilicet Die 27 mensis 7bris A D 1791

Stanislaus Augustus Dei Gratia Rex Poloniae Magnus Dux Lithvaniae Russiae Prussiae etc.

Vobis mm. Stanislao Rohitnicki Tribuno Sierpcen. et Catharinae de Kosinskie primi ott. mci Osiecki secundi ad praesens invicem Congibus adoptivo Parenti et Matri atque Ignatio Osiecki Filio et Privigno de Prnis Bnisq Vris ac Summis glter omnibus mandamus ut in Trnis Communibus Tribq Plocen. Feria Tertia prius proximiusve abhinc in Sierpe juxta Suam Cadentiam Lege praeaut celebrand. pltter ac peremptorie compareatis ad Instantiam M.M. Josephi Francisci bini Unis Bolesta Koziebrodzki Notarij Trnis Dobrinen. et Thomae Stubicki Pocillatoriae Ovrucen. Qui Vos insistendo Documentis Causam praesen. fulcien. citant seu potius recedendo a Trno ex pte mci Stubicki Actt cong. Vos ad Judm Cren. Plocen. editt accelerandoq Citiorem Causae Ejusd. disjudicationem adcitant ad videndum et audiend. Vos seu potius quem Vestri magis Onus afficit ad Solutionem Summar. primae Mille Quingentor. Octuaginta Unius Floren. Alterius Octingentor. Sexaginta Novem Floren. grossor. Sexdecem Polt. nec non Lutae Poenae Septem marcar. polt. tum Vadij Capnealis Simplicis ac denique Poenae Triplicis Quatuordecem marcar. polt. Decro Cren. Plocen. die 28. men. Februarij Ao Dni 1785. iur. ott. mcum Bernardum Koziebrodzki Subjudicem Trrem Dobrinen. et Vos Actt. pro lato adjudicatt. per Eundemq ott. mcum Subjudicem Parentem Suum charissimum in Prnam Mci Josephi Koziebrodzki Filij una cum Provisionibus ab Ejsdem provenien. cessar. per Eundeq vero mcum Koziebrodzki Notarium Trrem Dobrinen. mco Thomae Stubicki Pocillatoriae Ovrucen. itidem transfusar. una cum Provisionibus mente Legis computand. pro re Mci Stubicki

Stringi etc.

stringi et adigi; Poenas in Sublaonem Processus extendi ac id quod Juris erit conc Vos statui decidi et sententiari. Sitis Trno advenienc Panturi et Judtter Respun Juri. Datt in Sierpe Die 20 Septembris Ao Dni 1791

MRGP. Nicolaus Schodowiak de Kraszewo Podborne Authc et Juratus palam vid Quia Ipse Citt Litt Sigillatt p Judicijs Trribus Plocenc in Sierpe celebrandis servienc tenoris talis (Inserat) Editt conc pfatt Citt ad Bona Koski Die hodierna in Actu contenta detulit exportavit posuit reliquit et depositione Notificavit de quo Ejus Relao.

In Cro Plocenc Fra 3tia post Fum Scti Mathei Apostoli pxa scilicet Die 27ma Menc 7bris Ao 1791

#

Copia Citt ex pte Mcor Koziebrodzki N.T.D. et Stubicki P.O. conc mm. Rohitnickie, et Osiecki p Jud Trribus Plocenc in Siepre editt

1791mo

Millium Trecentorum Tyne mente aesi in Vim Submissionis
quasi pro Ptio altius exarat Sortium Suo Actu Coactive
Datu et Coram Actis Crenae Plocenae Tibi ad restituendum Praesen
tatae instantanee demandari in Actoratu vero Tui uti
pure Praetextuoso incompetentem Actionem Decernisti
expensas per Te Causatas Bonificanae Sententiari Caeteraq
quod juris et justitiae erit conque Te Statui et decidi
Esto Parituros et Judlr responsurus Dat in Sieprae
die 9na Mensis Septembris 1791mo Anno
MR GP Hilarius Jędrzejewski de Płończyno
magna Authent et Juratus plm vice Quia Jpt Cdt
Lit Sigill pro Jure Tribun Plocen in Sieprae
Celebranae Servienae Tenoris Talis = Inserat
= edit con Cen Pfat Cdt ad Bona Jończe
wo die hodierna in Actu Contenta detulit
Exportavit posuit reliquit et de possessione
notificavit de quo Eius Relatio
Cdt Plocen fra 3 pt Fm Nativitatis B V Mariae
Pa Lilie Die 13 mensis 7bris AD 1791.

Edit Cdt ex Pte M.
Kosiszewski cong M
Kosiszewski per MR
GP Kind

Copia

1791mo

Stanislaus Augustus Dei Gratia Rex Poloniae Magnus
Dux Lithuaniae Russiae Prussiae &c.

Tribi M. Simoni Rosciszewski Sincera Salutem &c.
Pia Bonitas Tua Coram Nobis mandamus ut in Terris Co
manibus Tuis Bona Stolnen. juxta solitam Cadentiam
in Sepe celebrand. prox. ac peremptorie Compareas
Instantiam M. Caroli Rosciszewski Ensiferi Novogroden.
ad Qui Te Inhaerend. Mandi Tui Tenore cong. Te facit ad
si Opus fuerit Facultat. citat. Deg. pro eo Quia Tu Imp
mis advenjendo Domum in Bonis Dzyrzyca Tu
ad Haered. Impetiti Q. Kanczewski Senatarium Cast
rum Sortium Bs Czarnia et Lambrycza antehac Tui Ad
Haeredis respectu non collectionis Summae Tenut
Se Se Condolentem Manifestasti et omnino necessitat
adventus Tui ad ad hanc Sortes pertinentis Tu ejusqu
vice Tua Tuum Ad. ad Invitand. Dom. Tuum Ed. m
tibus expostulasti qua ex Ratione Tuus Actor men
advemendi Sortes Tuas Superius exarat. Dominum Te
ad Bona Stolnen. Condescendit et Tibi Condescendendo
Citat. quasi gratia adventus Dom. Tui Tui Ad. Impetit
tuto Dies perficiat. Deinde Tuum Actorem in Spera
ad Confitendam Submissionem sine ullo constituto Pr
pro Superius exaratis Sortibus ni Bonis Czarnia et Lam
brycza cum Attinen. pro tunc Tui Ad. Haeredis con
sti et pro hoc ipso quasi in vim Donationis Summ
Duorum Millium Florenor. Pol. per Tuum Ad. tunc
poris non numerata contentare fecisti et his adi
tis modis Tuis Tuum Ad. ex Substantia Radicali Tua
ronatus fecisti jam autem Tuus Actor habita Ratione Tra
nullius constituti Pretij adequati valoris ac etiam
non alienando Successores Suos Naturales a Tuend
Suo Ad. Dato Litis ad prosequendum uti post Parent
Vi Juris naturae Tuae ex Re procuratae per Te Sup
nius exaratae Submissionis Modi Sine Subscriptio
Amicor. Subreptitie emunctae ad Damnificandi P
ve Tuam ad Videnq. et Audiendq. Sessata Ante Summ
Submissione Superius exarata nullo Pretio con stitut
Solidata Te Bonis tam Pertibus quam Communalibus
pro Superinductione Submissionis Modi uti rase ha
Sententia Judicij mi Stolnen. Bonorum Summa Duor
millium

Stanislaus Augustus Dei Gratia Rex Poloniæ Magnus Dux
Lithuaniæ Etc

Sibi Meo Simoni Rosciszewski Pincerna Culmens de Pma Bonitatis Ider Ombus Mandamus ut in Imis Communibus Omnibus Rocens in Supre pia tua Cadentiam mente Legis Celebrans fritter ac peremptorie Comparcas ad Ima Mis Josephi Roscisewski Exercitus Nationalis Vice Prefecti Aud qui te Inhærendo Maom Aulke fault vel faciend ac Decem Condit in Fundo Bonor Lustowo magna gliæ "ideæ a bre Catat rdy pro Lo Decima dum et quando Suus Aud Contractum respectu tenutæ Bonor Lustowo Magna cum ob Sm Joannem Niedwski BPlocen et Superstitia Sacra tomia de Pursfie primi ob Sm Joannis Umieński Burgr Cracz Plocz Idi exposit voti ejusq ob Sm Niedzwski Comit p tunc Conjugibus Suis int. Possessionem q Earq Sortium vi Contractus tenutarij Apprehendit. Sumptu notabili Suo Frumenta ex Campis Collegerit Inseminationes hiemales bono Ordine Rei Economicæ Inseminaverit in post vri dimidio Anni Flexus tui Postulationibus hasce Sortes Bonor Lustowo cum Collectis Frumentij et Ombus Proventibus et iam Importatis Inseminationibus hiemalibus dimiserit et Contractum Arendatorium Supervenissent. ast tu Mi Rosciszewski Frater recip in Suam possessionem p nominatas Sortibus Bonor Lustowo Magna Mente subarendatorij Contractus a se Aud habiti rem Economicam non bene in hisce bonis Jerena Inseminationes vernales non in bene cultis Agris ac non totaliter reseminasti Litigia Juncta inter se Aud ab Una, et Sm Salomeam de Pursfie Niedwsfie pte ab Altera Intuitu p tensionum ex Fundo pululare ac Esperas Juridicas in tuitionem in Judicio p sens Causar per S. Niedwska Institutæ ac Conductionem p Imo Condnis Officialium sibi Aud non mediocres Causasti ad Solutionem tam Pœna Occupliei Quatuordecim Marcar Pol pro Male Sesta in hisce Bonis Lustowo per te Economica. ac p non in cultis Agris Seminatis Inseminationibus qm Summa Ducenti Viginti octo Flor p nonadimpletis Inseminationibus vernalibus per Decem Condite in Fundo Bonor hodie Lustowo Magna ac p sens prolat Obstin[illegible] fuisti in Omq Satisfactione per hoc Decem Condite p tuo a Solutione tam ejusq Pœna Occupliei Quatuordecim Marcar Pol et

Summa

Summae Ducentor Viginti Octo Florenor licet ad evincenae Sup
te Imposit Act non eliberasti, in processumq involvisti Condem
req se Act in lecto aegritudinis decumbenae permisisti Summ
pro tenuta Sortium Bonor Zultowo Magna Contractu Subaren
tono Constitutam totaliter nonpersolvisti Variasq Expens
per se Act Erogat put se verbaliter assecuraverasnon
bonificasti. Quare Citaris ad videnae et Audienae te ad So
lutionem Paenae Occuplicis Quatuordecem Marcar Pol p ma
Gesta Economica ac pro non incultis Agris Seminatis Inse
minaonibus ac Summae Ducentor Viginti Octo Florenor p
non adimpletis Inseminaonibus vernalibus per Decrum Con
Isae Niedroska a se Act adjudicatae tibiq ad evincenae p
Decr Imposit Sententia Judicij Nostri Stringi Soluonem q
Paenae ac Summae p re Isae Niedroska demandari a
Act ab Omni Impetitione tam in Marcis ac Summis adp
qm Processu in Fmd Satisfactorio respectu non Soluor
Superius expressar Summar perducto Eliberari, Seor
vasq Summas ex tenuta Emicanae ac Expensas in Colle
ctionem Frumentor ac litigia Juris per te Causatas Sol
venae pro re Act determinari, ac id qd juris erit de
Sis pariturq et Judliter responsurus Dat in Sepre
die 24ta Menae 7bris 1791 Ao.

M R G P Simo Rosołowski de Obrąb Authus et Jurat
palam rvit quia Ipse Citt Litt Sigillatt p Jud Tribus
Plocenae in Szpere celebranae servienae Tenoris Sequen
(Inseratur) Edictt conae pfatt Citt ad Bona Jonczewo D
hodierna in Acta contenta detulit exportavit posuit re
quit et de Positione notificavit de quo Ejus Rel
In Cro Plocenae feria tertia Ante Festum Sani
Mathaei Apostoli pxa scilicet Die 21ma men
sis Septembris anno Domini Millesimo Septinge
tesimo Nonagesimo Primo.

Solut Gro 20.

Stanislaus Augustus Dei Gratia Rex Poloniae Magnus Dux
Lituaniae Russiae Prussiae &c &c Volsci G G Elisabethi
de Włoczewskie primi ot G Danielis Rozniewski 2di
voti ot G Nicodemi Myslibarski Relictae Consorti Viduae
Matri Antonio Myslibarski filio Josepho Włoczewski
Mathiae et Ludovicae G Lanienski Consorti Zlikowskiemi
ex ot G Margaretha Rozniewska procedentibus eiusque
successoribus ot G Marianna Rozniewska cum G Fran
cisco Dudzewski procedentes de Nominibus ad praesens
ignotis pt Iuam Innotuerint specificandis et exprimen
dis de personis Cuiusque vestri gratis obus mandamus
ut in Judicijs Trinis Ploecz in Bielsko celebrandis
pro ac peremptorie Compareatis ad Instantiam G Va
lentini Zołtowski B C P actis qui vos et quidem Maritatis
cum Marito Successores si qui assia Indigeriret cum Tutori
actibus et assia Documentis Citat Sui potius post Translapsum post
Translapsum Terminum seu Trnos ad paratis Causam et actio
nem Judiciariam paratis quoscumque Juris gradus et Trnos
ad paratis Decretum Injunctae Condescensionis ad
fundum Bonorum Kamionki assignatis adiutat et
hoc ratione levationis summarum in ejusdem BB Ka
mionki haerens si quae volsci Juste et liquide solvi
debentur Desolationem Curiae profugationis subdi
torum aggrorum nonnullorum Indelite tentionis ac aliorum
praetensionum exfundo pululas adiutat ulterius
Volsicam hac in Causa Jure procedi levationem Sum
marum de mandari Condescensionem de Termini assignari

Pr. Litt. Tres pacitum et respensum Datt in Bielsko
Die Sexta Septembris Anno Dni 1791

M. R. G. P. Petrus Kamieniecki de Kamionki Authe et Jura
palam voit Quia Jnsc Citt Litt Sigillatt p Judicijs Tribus
Plocens in Bilsko celebrans severine tenoris talis Inseratu
Editt. cone Pfatt Citt ad Bona Kamionki Die hodierna
Actu Contentas detulit exportavit posuit reliquit et
positione Notificavit de quo Ejus Relatio.

Jn Cu Plocens J. Q. Cente Jm S. Mathei Apostoli Scili
Die 19 Mens 7bris A.D. 1791.

Adcitat G. Myslibor
ska et alij p G. Zotto
ski Bll

1791

Stanislaus Augustus DEI Gratia Rex Poloniae Magnus Dux Lituaniae Russiae Prussiae &c. de Tili J. Josepho Zołtowski de persona bonisq tuis multo obq mandamus ut in Judicijs Terrestribus Plocensibus in Bielsko ex alternata celebranda multo ac peremptorie Compareas ad Instantiam J. Valentini Zołtowski DEP Actt qui te Citat Inhaerendo Documentis Causam Praesentis suffragari ad Videndum et Audiendum te ad persolutionem Contributionum tam fumalis quam in expeditionem Militis tum quoq Varijs Legitibus ex pertione tua per se Actt ad Civitatem Racijz Commissione Datt Ipso Terrenorum nullis ex pertione tua per se Actt Contributt et per solutt per Sententiam Judicij mi Strangi et Compelli Praesentis Terrenorum ~~[illegible]~~ paritur et ad praemissa Judicialiter respondeas Datt in Bielsko Die Sextu mensis Septembris Anno Dni 1791

MRGP. Petrus Kamieniecki de Kamionki Authus et Jurato Palam rvit quia Ipse Citi literatu Sigillatu pro Jure Terribus Plocensibus in Bielsko Celebrandae Servicium Tenoris Sequens Inseratus Editu Cenae Praefatu Citi ad Bna Kamionki die horna in Acta Contenta detulit Exportavit posuit reliq et de posione notificavit de quo Epis Relatio In Cro Plocensi fra 2da ante Fum. Siti Mathaei Apostoli praesentavit Die 19na Mensis 7bris Anno Dni 1791

Citat S Zottowski p

S Zottowski

1791

Stanislaus Augustus Dei Gratia Rex Poloniæ Magnus
Dux Lithuaniæ Russiæ Prussiæ &c &c &c Vic
Paulo Zaltowski Regenti Trib. Ploc. de præsentibus
tui gratis obl. mandamus ut in Judicijs Tribq. Ploc.
in Bielsko celebrandis omissa peremptorie Com
parere ad Instantiam S. Valentini Zaltowski Reg
actis in hac Actor. inhærendo documentis Quem
q. suffragari ad videndum et audiendum te ad Sex
tum diem Thesseid actis subscribendo apud te
citatum et apud te q. arrestatum citationem
per sententiam Judicij imi stringi et compelli
ad mandatum inrogari ac de quo Juris erit
contra te statuti de cetero et sententiari q.
Lis itaq. Tuo adveniente pariter et adimplente
Judiciabiliter respondere Datum in Bielsko die
Decimo Septembris anno Dni 1791

Nos Dei et Apostolicæ Sedis Gratia Episcopus Camenecensis Authoritate Ordinaria Vicarius Generalis Universis et singulis Officialibus Judicibus Executoribus Mandatorum Apostolicorum Notariis Publicis Ecclesiasticis Sæcularibus et quibuscumque aliis Ecclesiasticis Personis ubilibet constitutis Salutem in Domino Sempiternam. Cum Nobis Nomine Reverendissimi Domini Episcopi Cracoviensis Supplicatum fuerit ut Literas Citatorias Sigillo Nostro Officiali pro Judicio Terrestri Ploc. in Bielsko celebrando Servienti Nostro Juratæ Curiæ Nostræ Camenecensis Generali Commissario Nostro Cancellariam Nostram Camenecensem ad Citandum Dominum Paulum Zaltowski Regentem Terrestrem Ploc. de præsentibus Testimonium petentem Decretum Nostrum Officiale Interponere dignaremur Nos Supplicationibus hujusmodi Nostris Officialibus

Ciekł G Zołtowski

G Zołtowski

1791

Stanislaus Augustus Dei Gratia Rex Poloniae etc. 498

Vobis MM. Thesaurario et Onuphrio Subjudiciis Dobrinensibus Koziebrodzkim de Prius Bnisq. Vris gener. Obm. mandamus ut In Judicijs Trrilis Plocen. ex alternata Jnt. Płońsko Celebrandis pena ac peremptorie Compareatis ad Instantiam G. Joannis Turowski Camnij Trris Wysogrz. Bo Żukowa Wawrzonki hieredis Actu Qui Vos In assa Competenti si Vos Judigerit idq. satisfaciendo Decro Judicij nri in Raciąz Die 17. Junij ao Curraeq. Jnr. se Actu Exuna et M. Josephum Koziebrodzki notarium Dobrinen. Vri fratrem ex altera Pte prolato adcitationem Vri ad Illationem suprassati Mei Notarij Trris Dobrinen. injungente citat et ~~ad Paratam~~ adcitat. attentationem Causae ex Pte Actu Meo Josepho Koziebrodzki fratri Actor gmo respectu Restitutionis fundi vocitati Jankowiec et Borrarum ab antiquo ad Ba Żukowo pertinen. nunc primum ad Ba Kraszewy avulsi Institutae Vobis injungi, in omniq. Contenta primitivi Trri Exequi, ac id qd Juris erit decidi Dat. Jnt. Płońsko die 13 7bris 1791. Thomae.

M. Q. P. Dominicus Choynacki de Żukowo Wawrzonki authus et Juratus Palam rit quia ipse Cit. literas Sigillatas pro Judex Senibus Plocen. in Płońsko Celebrandis Serviens tenoris Sequens = Inseratus = Solid. Conq. Pfatis Cit. ad Bona Kraszewy die hesterna actum hunc Judicem detulit exportavit posuit reliquit et de positione notificavit quo Psens Jdex Mnlis fecit Relationem

In Cro Plocen. fra 6ta pt. Fnd Exaltationis Sctae Crucis praxd Scilicet Die 16 Mensis 7bris A.D. 1791

MM Konebrodzcy
pro Judicijs Terrestribus
Plocens. p. S. Turowski
adcitantur
1797 Ao

Stanislaus Augustus DEI Gratia Rex Poloniae Magnus Dux Lithvaniae Russiae &c

Tibi M. Simoni Roscijzewski Pincernae Culmen. de Prna Bonisq Tuis Gltr Obus mandamus ut in Judicijs Trnibus Plocen. iuxta Suam Cadentiam in Siepre Celebran. pltr ac peremptorie Compareas ad Instantiam M. Alexandri Roscijzewski Actr Qui Te Inhaerenc Maoni Suae Authe facta vel facienc Citat ad Videnc et Audienc Te ante Omnia quibusvis tam Scriptis Manualibus quam etiam ex Pte Tui Citatr Interpositis Maonibus directe et indirecte Transactiones Authas per Sui Actr Parentem Super Hereditatem Sortium in Bonis Czarnia et Zambrzyca in Rem Sui Actr recognitas Validas Conantibus attentis Cassatis et Annihilatis pro Vitiatione Eadem Transactionum Authenticar Poenis Affici Litis expensas refundi ac id quod juris erit decidi Sis Paritumus et Judlr Responsurus Datr in Siepre Die 15ta Menc Septembris Anno Dni 1791mo

MKGP Stanislaus Mi[illegible]donski de Plonczyno Magna Authe et Juratr palam rvit Quas Ipse Citr Litt Sigillatr p Judicijs Trnibus Plocen. in Siepre celebranc servienc tenoris talis (Inseratur) Edit unc Fatr Citr ad Bona Jan[illegible] Die hodierna in Actu Contenta detulit exportavit posuit reliquit et positione notificavit de quo ejus Relatio

In Cro Plocen. Fra 6ta post Fum Exaltationis Sctae Crucis pxa scilicet Die 16ta Menc 7bris Ao 1791.

M Rosciszewski
Pincerna Culmens per M
Rosciszewski
Citatur
A D 1791mo

Stanislaus Augustus Dei Gratia Rex Poloniae Magnus Dux Lithvaniae Russiae etc.

Vobis Illtribus et Mcis Gabrieli Antonio in Karwosiki Karwosiki Succamerario Pltus Plocen. Ordinis Sti Stanislai Equiti et Ejusd. Pltus Comissario Civilliter Bellico Bonaventurae Malowieski Terrae Visogrodiensis Camerario et Civilliter Comissario Civilliter Bellico per Decrum Judicij Nri sub Die 5ta Mensis Julij Ao Currens prolatum Mcis ~~Arciszewskim~~ Dapiferi Vendenae ~~[illegible]~~ Minorennibus Assignatis Tutoribus nec non ~~Mcis~~ Salomae de Grabowskie ob Mci Leonis Arciszewski Dapiferi Vendenae Relictae Viduae Matri Xaverio et Michaeli Filijs Arciszewskim de Causa infrascrta bonisque Vris qualiter omnibus mandamus ut In Judicijs Nris Tribus Visogrodiensis Feria Tertia prius vel proximius ab hinc in Visogrod celebrae pltes ac peremptorie Comparentes ad Instantiam Mci Erasmi Gorski Ao qui vos et quidem minorennes Mcos Arciszewskie in ~~[illegible]~~ Tutor Inhaerens Documentis Causam p senes Suffraganeae Citat seu potius ad paratos anteriores Terminos parataq Ejus Decra paratamq Condemnaonem p super olim Mco Arciszewski obtentis loco peragendae Executionis adiutat

idq ad videndum et audiendum Vos et quidem
Mcos Arciszewskie Matrem et Filios ad solu
Summae Cultum Viginti Aureorum Hungar
per Eundem olim Mcum Arciszewski Maritum et
Parentem Vri ab olim Mca Feliciano Gorsk
Sui Ant Parente mutuo Contractae Cum p
visione provenientem per Sententiam Judic
Nri Stringi Poenas in Sublationem Co
dumnationis extendi iam vero Vos Ill
Mcos Karwosiecki et Malowielski Tutor
ad attendentiam Ejusdem Causae prebenda
Tutoriam Dictis Mcis Arciszewskim o
gari et id quod Juris et Justitiae erit Conc
statui et Sententiari Sitis parituri
Responsuri Dat in Vissogrod Die
16ta Mensis Septembris Ao Dni 17
m R G P Gregorius Cybulski de Cybu
lino Auth et Jurat plm vit Quia Ipse
Cit Lit Sigill pro Jure Tribus Vissog
in Vissogrod Celebrando Servien Tenen
ris Talis = Inserat = edit Conc pfat Cit
ad Bona Bromirz die hodierna in Aut
Contenta detulit Exportavit posuit reliquit
et de positione notificavit de quorum Rela

...cro Plo: Fra 2da ante Fm̄ sc̄ti Mathæi Apli proxima scilicet die 19 Menꝭ 7bris anno Ædni 1791

500a

Stanislaus Augustus Dei Gratia Rex Poloniae &c.

Vobis Gsis Alberto et Thomae fratribus inter vos et infrascriptae Actricis germanis tum Joanni Patruo Barcikowskim de Causa infrascripta, Bonis ac Summis vestris gnltr omnibus mdmus, ut in Judiciis nostris Terribus Plocens Districtuum Plocens et Bielscens abhinc in Bielsko celebrand personaliter peremptorieq comparearis. Ad Instantiam Gsae Catharinae Barcikowska ott Gsor Philippi Jacobi Barcikowski et Constantiae de Czarzaste Conjugum Filiae Virginis innuptae, in assistentia Gsi Joannis Barcikowski fratris sui germani natu maximi agentis Actricis. Quae Vos insistendo Maffaoni suae coram Actis Authens eo intuitu cons Vos factae citat ad videndum et audiendum non attento pretio Sortium in Bonis Barcikowo jacens Paternarum, per Transactiones inter Vos Anno Currenti in praejudicium ac evidentem injuriam suae Actricis ut tractu Causae deducetur, et Documentis ac Inquisitionibus probabitur confectas, constituto Dotem competentem sibi Actrici tam ex Bnis Paternis quam Maternis, juste et debite se Actricem concernentem assignari, assignatae Solutionem praevia locatione una cum provisionibus a Fatis Parentis provenien demandari, comportationem rerum Mobilium, vestium, vestimentorum inventariorum ac totius Suppellectilis Domesticae fatis ott Parentum Actricis et Vestri derelictorum et dividi inter Liberos de Lege incumbentium, injungi, ex Jisd Sortem sibi Actrici Jure Naturae provenientem adjudicari, et cetera juxta Leges Rgni ac usitatam praxim, exigentiamq Justitiae discuti, resolvi, decidi, et disjudicari, pro quibus decernendis citamini et adcitamini sitis parituri et judicialiter responsuri. Datt in Bielsko Die Decima Nona Mens Septembris Anno Domini Millesimo, Septingentesimo Nonagesimo Primo.

MRGP Antonius Brzoska de Barcikowo Authus et Jurati Palam rnt quia Ipse Citto literato Sigillato Juae Trribus Plocens in Bielsko Celebrans Servietur Tenoris Sequens (Inserat) Edito Cons Fato Citto ad Bnis Barcikowo die horna in Actu Contenta detulit Exportavit

posuit reliquit et de Posione notificavit de quo Ejus Re

In Cro Ploceue fra Secunda ante Fe[illegible] Scti Mat

Apostoli pxa Scilicet Die 19 mensis Septembris Anno

Dni 1791

Stanislaus Augustus Dei Gratia Rex Polon

Vobis Gnoso Josepho Sławęcki Bonor Kucice an
teacto Tenutario Possessori Domino tum Hono
sto Stanislao Karbowy atq Lsae Martiannae
Grabska Viduae de Bonis Kucice Subditae de
Personis Bonisq Vestris gnaliter Omnibus
Mandamus ut in Terminis Communibus Terri
bus Vissoq Feria Tertia proxime a Data et po
sitione Praesentis Citationis in Vissograd Celebranae ptte
peremptorieq Compareatis ad Instantiam Gnosi
Casimiri Demby Actoris Qui Vos et quia Citati Sub
ditos in assia Competenti de Lege Incumbente Inhae
rendo Manifestationi Suae facti et faciendae
Citat Seu potius ad paratum anteriorem
Terminum Seu Terminos translapsos (: Siqui
translapsi dici merentur :) paratum totum
et integrum Processum ac Jurisgradum in qua
Causa Stetit pendetq in decisa parata quaevis
Decreta praecipue ultimarium eductae
Inquisitionis non in pleno Testium ad citat
idq ad videndae et Audiendae Vos anteomnia ad
Satisfactionem Ejus Passerto Decreto ~~non~~ edu
ctae Inquisitionis tam per se Actoris quam et Vos
non in pleno Testium adductionisq Eorum Sen
tentia Judicij Nostri Stringi Cuj Satisfacto
repositis Inquisitionibus Vos Poenis Persona
libus et Crumenalibus ratione Sui Actoris in ta
minati Honoris Actoris Crenae Vissoq Sua Laesiva Ma
nifestatione irrealibus Punctis repleta Circum
scriptionis

scriptionis exemplariter Mulctari, Suprafa
tam Manifestationem ac alios Actus Lesio
Ea in Causa Ipsene Subsecuti ex Actis elimin
dos Censeri Suum Actu ad pristinum Honorif
gradum restitui in Actoratu Vestri Ve
torio Cone se Actu promoto incompetentem ac
nem adinveniri Condemnationem ex Vest
suprafato Actoratu super se Actu Subdol
et Subreptitie nullo modo Subsistere
rationibus futuro in Termino edisserend
Valentem obtenti sine Poenis Cassari Vest
ro pro Aptu Eiusdem Condemnationis obt
te Poenis affici Litis pariturum Datt in Visso
gred die 4ta Mensis 7bris Anno Dni 1791

MRGP Adalbertus Baranowski de Sarnowo Authus et
Juratus palam ivit quia Ipse Citationem Literas Sigillat
pro Jure Tenibus Visogrodiene in Visogrod Celebrane
Servione tenoris Sequene = Inseratur sedid Contra ffold
ad Bona Umiech dichodierna in Acta Contenta detulit
exportavit posuit reliquit et de positione notificavit de
quo ejus Relatio

In Cro Ploane fra 2da ante Fm S: Mathei apoli p sa
Scilicet Die ~~Septima~~ 19 Mense 7bris Ao 1791

Stanislaus Cornelius [illegible]

Vobis Mus Francisco Zabicki Judici Cap. Ossop. Thomae Kosciszewski Pocillatoris Racionis tum Gnesi Stanislao Barcikowski Joanni Barcikowski Andreae Zo Karski Martino Sachocki Dnis tum LL. Ingenio Adamo Zdanski de Bnis Barcikowo Stanislao Mlis [illegible] Thorek Michaeli Joanni et altero Joanni Sutin Petro et Philippo Mlis de Bonis Samborz Subditis de Bnis Bnisq vestris qlibet olim mandamus ut pro Termino Compromissionali in locis differentiae in Bona Ramutowo Kosinskie seu Magna et Kosino ac Ramutowo Sielskie et Pieczynskie Die Duodecima Mensis Ibris Ao praesenti legitime praeterea peremptorie Compareatis ad Instantiam Gnesi Stanislai Zochowski [illegible] Actis Lui vos Inhaerendo Legi positivae de perhibendo Testimonio Sancit Citat. Ad adiendum et audiendum vos et quidem Dnes ad statutionem Laboriosam Supra scriptorum pro deponendo Testimonio per Sententiam Judicij nostri Stringi, quos Statutos simul vobiscum Mo Francisco Zabicki Joanne Barcikowski et Martino Sachocki ad perhibendum vos et fidele Testimonium in Causa Granitiali inter supra fata Bona agitanda adigi in Casu Renitentiae Poenas mente Legis Extendi Citatis paritur et fideliter Testificaturi Dat in Plocko Die 30 Mensis Aug. 1791.

MGP Joannes Antczak de Ramutowo Kosinski authus et Jurat palam Rvit Quia Ipse Citt Literat Sigill et Termino Compromissi in Bonis Inferius Nominandis agitandi Servien Tenoris Sequen (Inserat) Edito cum praefato Citt ~~ad Bona Kadłubowo~~ et Quidem cum M Zabicki ad Bona Kadłubowo Die hesterna actum hodiernum praecedentem cum vero M Kosciszewski ~~ad~~ et Gm Joannem Barcikowski ad Bona Barcikowo, cum deniq ~~vero~~ Gm ~~Bar~~ Stanislaum Barcikowski ad Bona Samborz Utrasq Die hodierna in actu Contenta detulit exportavit posuit Reliquit et de positione Gro Sachocki in Bonis Sachocino Notificavit de Quo Ejus Relatio

In Crō Placiti Trā 3tia ante Fm Nativ Bti M
ria pxa Scilicet Die 6ta Mensis 7bris ad 17 Jct

Ex Pte S. Jo Nothi
Cone Testes
Relatio
1791

Stanislaus Augustus Dei Gratia Rex Poloniae Etc 504

Tibi Gsae Salomeae de Gorskie ultimi nuptus olim Gsi Joannis
Niedroski BlPlocens Relictae Conti Viduae de prna Bonisq
tus Gler Omnibus Mandamus ut in Trnis Communibus Trib
Plocens In Supre Juxta Suam Cadentiam Celebrand prlter
ac peremptorie Compareas ad Inaam Mcor Josephi Exer
citus Nationalis Vexilliferi et Simonis Pincernae Chlm
Culmens Rosciszewskich Actu qui te Inhaerendo Maoni Suae
Authe facto Citant idq ad Videndum et Audiendum Melio
rato Decro Condrli in Bonis Zoltowo Magna die 16ta
mens Julij Ao Elapso 1790 ex limitaone vero die 4ta
mens Aprilis Inter Eanae Gm Niedroska ex Una et
se Actu prte ab Altera ex Testibus Ofensis grava
minose prolato ad Actaq Crens Plocens die 30ma
Maij Ao Currens Intempestive modo oblata porrecti
ex his et alijs in Judicio inferend raonibus subsistere
nullo modo valens te ad Soluonem Summae Sexcentor
Florenor Pol in vim tenutae Bonor Zultowo expositae
una cum provisione a data Contractus provenien
Sententia Judicij Nostri Stringi seq Actu ab Injun
cta Indebite Soluone Marcar et Summae Eliberari
p Exprocuraone favorabilis Decri poenas super
te Extendi ac id qd Juris erit dicendi Lis pa
ritura et Judliter responsura Dato In Supre
die 24ta mens 7bris 1791 Ao
M R G P Simon Rosotowski de Obrab Authus et
Juratus Palam rvit quia Ipse Citi literas Si
gillatas p Jus Tribus Plocens in Supre Celebrand
Servien Tenoris Sequen Inserat Edicto Cons Citi
Citi ad Bna Zoltowo die hernia Actum hanc

pcedens detulit Exportavit posuit reliquit et de-
sione notificavit de quo Epis Relaõ

In Cro Ploceñ fra 3tia pt Fm S. Mathei
Apti pxa scilicet Die 27. Mensis 7bris an
1791

Solutt Gro 20.

Stanislaus Augustus Dei gratia Rex Poloniæ etc.

Vobis JJ. MM. Magdalenæ de Zboinskie olim M. Martini Zorawski Dapifi fœmi Plocens. Relictæ Viduæ Xaverio Zboinski Castellano Plocens. Primum Rñi Equitis Curatori Jacobo Thelesnor Rñi Minoris Provinciæ Superintendenti Josepho Radziwiłło Palatino Sandomir. Commissionis Civilis Bellicæ Actus Plocens. Commissario Michaeli Pro Nerb. Rdo Matth. Joanni Nepomuceno Dapifero Plocens. tum Victoriæ J.M. Mathiæ Gruszczyński Venatoris Plocens. Commissionis Civilis Bellicæ Terræ Sandomir. Commissarij Conti Fratribus et Sororibus inter vos germanis Zorawskim ac illegit. J.M. Gruszczyński Marito de Personis Bonisq; vestris quibus Mandamus vt in Judicijs Terræ Plocens. prig ad prosig ab hinc in Sexpe Celebrand. pl̃ter ac peremptorie Comparendis ad Instantiam J.M. Casimiræ Zorawskiej Dapiferæ et Commissionis Civilis Bellicæ Actus Plocens. Commissarij Actor qui Vos et quos Contin. in Actis Marito inhærend. probationibus Citat. dq. ad Videnda et Audiend. Vos ad Audiendam Causam et Actoratus M. Magdalenæ de Zboinskie olim M. Martini Zorawski Relictæ Comitis Viduæ Matris Suam Actor. intentis prætensæ Solutionis Summæ ac provisionum per se Actor. ex Bonis Wierzbiczany in Regno Borussiæ Situator. levatæ vertentium Stingi levationem portion. quæ et quantæ Vos erga Eandem M. Matrem ac Se Actor. Conarenes injungi Expensas in Vindicationem præmissar. Summar. per se Actor. erogatas ex iisd. Summis sibi Actor. Agnosci et detrunc. sibi parituri et responsuri Datum in Sexpe die 24 Maij Stylo Anno 1791.

M. P. Cyr. Loma

Edictum ad Bona Zawidz Zabowo

M. P. Q. L. Thomas Lucholski de Zawidz Scholtis Auditis et Juratis palam fit quia Ipse Citatoriales Sigillatas pro Jure Proclamatis Plocens. in Sexpe Celebrand. Proximo Termino Sequenti Insinuerat Edictoneq; Istas ad Bona Zawidz Zabowo Dei Herbi Lipie precedenti Retulit et portavit ponit reliquit et Depositione notificavit

De quo Ejus Relaõ

In Cõro Plocen. frã 3tia pt Fm S. Mathei Ap.
prosã scilicet Die 27 Mens. 7bris A.D. 1791

Stanislaus Augustus Dei Gratia Rex Poloniae Etc.

Nobis Gsis Adamo Parenti Laurentio Simoni Catharinae Victoriae ac Franciscae Virginibus Innuptis Zglenickim, tum Antonio Borowski BePlocen. de personis Bonisq Vris gler Omnibus Mandamus ut in Trmis Communibus Trnibus Plocen. In Sepre juxta Suam Cadentiam Celebranae prlter ac peremptorie Comparcatis ad Inaam Gsor Thomae Malanowski et Josephae Borowska Invicem Congum atq Floriani Lubowski Act qui vos et quia assia indigene cum Eae de Lege requisit Inhaerenae Protestaonibus Suis Authe facti Citant seu potius ad parat Anteriores Trnos parat Decrum Dilaonis Inquisionis adcitant ad videnae et Audienae vos rne Suor Act Multis in locis varijs coram personis laesionis diffamationis honoris ac bonae famae detractionis, viae Publicae ad Bona Kotarczyno cunae Obsessionis Obsessa Nulla data Occasione Infestaonis Aggravaonis baculo pgrandi Concussionis Convulnerare ni fuga Salvasset Conaonis Damnor plurimor in frumentis et Pratis Illaonis aliaq per multar Injuriar violentiar et Oppressionum peractionis paenis mente Legis Assici Damna Illata ac vulnera Inflicta bonificanae Censeri Satisfactionem Decro Dilaonis Inquisionis demandari Caeteraq ad Contenta Anterioris Trni et Maonum in toto discuti et Resolvi Sitis parituri et responsuri Dat In Sepre die 22da Mensis 7bris 1791 Ao. post translapsum Trnum.

MRGP. Valentinus Srigalski de Zorawino Magna Authe et Juratus palam vidit Quia Ipse Litt Litt Sigillatt pro Judicijs Trnibus Plocen. in Sierpe celebranae servienae tenoris talis (Inserat) Esitt cunae pfatt Cittos et quia cunae Gsum Borowski ad Bona Zoltowo Zuki cunae vero Gtos Zglenickie ad Bona

Romatowo utrasq Sabbto xpterita Septimanae detulit expe
tavit posuit reliquit et de Positione Notificavit de quo
pnne Jd Mlis fecit Relaonem.

In Cro Plocens Fra Tertia post Fum Scti Ma
thei Apostoli pxa scilicet Die 27ma Mens 7bris
Ao Dni A° 79 Amo.

Solutio et extradit

Stanislaus Augustus Dei Gratia Rex Poloniæ &c

Vobis Mũis Barbaræ De Bzowskie ob Mũ Gaspari Zglenicki Pribeum Sipreum Rel Viduæ Matri Antonio Joannis & Francisco obij Anno et Constantiæ Filijs et Filiabus Zglenickim tum Mũis Jacobo Bzowskie Capitaneo Bachtinensi Domino Bledzewo Senatory Posnaniensi de Domio Benicz Vrio alijs Obũis mandamus ut in Domio Cambas Pribeũ Vocem Juxta Scandentium in Sipre Celebrandem pleũ ac peremptorie Compareatis ad Instantiam Pri Sandrũ Joannis Paulini Duor mum Vicarij Decani et Mansionarij Sipreum Collegij Votiua Mansionarior Sipreum Procuratoris ad hui Vos et Quos Jndigens cum Clausulis de Lege Requisita Jnhærendo Mandatum Sue Authe facta Citat Requisitio ad Parat Processum parato Condũm edictat Edg ad Videndum et Audiendum Vos ad Solutionem Censuum seu Provisionis a Summa Primum Millium Otto Pol per ob Mum Zglenicki Pribeum Sipreum Vriũ Ctũ Maritum et Parentem Actis Civ Bolrowniensem Anno 1748 Sfa Collegio Mansionarior Sipreum Jnscripta ab Ultima Quietatione proxime per Sententiam Judicij mi Stringi Solutionem Judicialem per Te Mum Bzowskie Posseserem Jnjungi Pœnas Juris Sublationis Condemnationis Decerni ac Jd ad Juris erit ut Vos Statui Actis pereffuri et Justitiæ Respondeatis Datũ in Sipre Die 22 9bris 1791 Ao

M P G L Valentinus Nogalski de Zorawno Actuũ et Juratus Palam Virt quid Jure Ctũ litorali Sigillat pro Juribus Ploceum Sipreum Celebrandem Provisionis Jdeoris Sequen Jnscripti Ctũ Cive Ctũ et quid Dne Zglenickie ad Bna Komatowo Contiguo Mũis Bzowskie ad Bna Bledzewo attinq Pabũ Vte Septima septimana delulit Exportavit ponendi relig quit et de Loco in Actis notificavit Deque Ejus Relatu Juris Ploceum fra 3tia pt Fm S. Matthei Apli per Licitat Die 24 Mensis Vbis a D 1791

solutio et extraditio

wierny z Żurawina

Stanislaus Augustus Dei Gratia Rex Poloniae
ac.

Tibi Illri Mco Andreae Zamoyski Ordinis S.
Stanislai Equiti de Pma Bonisq tuis gltr Obus
mandamus ut in Trnis Comitibus Tribus Plo
cis juxta suam Cadentiam in Siejrze Cele
branae pltr ac Itimae Compareas ad Instanti
am M. Fabiani Rosciszewski Ensiferiae Po
vogrodiensis Bonor Zawadki et Wroblewo Haeredis
Actis qui Te Inhaerenae Maom suae Authe facti
vel faciendae Citat idq advidendae et Audiendae
Te ad Extradionem Instantaneam Lbri Valenti
ni Karpiak Subditi de Bonis Eisdem Wroblewo Aufugi
et in Bonis tuis Lutocino Haeredit Locati, qui
apud Te Illrem Mcum pfenae Cione Arestat
et Offso Aresto Innodat p sententiam Jnae Nri
stringi Extradionem memorati Lbri Karpiak
Assignari Carentiae Laboris adinveniri litis expen
sas refundi Caeteraq quod Juris erit Conae Te
status decidi et sententiari sis Pariturus et
responsurus Datum in Siejrze Die 19. Mensis
7bris Ao 1791.

M R G P. Josephus Pawłowski de Kowalewko Authus
et Jurat Palam rvit quia Ipse Citi literat S. gillert
p Jnae Tribus Plocae in Siejrze Celebranae Servicum
Tenoris Sequens (Inserat) Edit Conae pfati Citi
ad Oppidum Bieżun die haesterna Actum hunc
pcedens detulit Exportavit posuit reliquit et de Posione

notificavit de quo Epis Relaõ
Infrõ Processu fra 3tia pt Fm S. Mathei
Apli pxa scilicet Die 27. mensis 7bris A.D. 1[illegible]

Stanislaus Augustus Dei Gratia Rex Poloniae etc.

Tibi Mco Joanni Nepomuceno Dapiferida Plocens. de Prna Bonisq. tuis gtter Obus Mandamus ut in Judiciis Terribus Plocens. prius aut proximius ab hinc in Plonsko Celebrand. pltter ac peremptorie Compareas ad Instantiam Mcae Magdalenae de Zboinskie Ott Mu Martini Zorawski Dapiferi Plocens. Relictae Conti Viduae Dnae Advitalitialis et Reformatoriae Actt ac JM. Xaverij Zboinski Castellani Plocens. Ordinum Rm Equitis Assignati Curatoris Quae Te inhaerend. Maaoni factt v faciend. Citat ad videnda et audienda te ad dimissionem Bonor. Szapsk et Zabowo sub Jus Advitalitiale Actt Subiectt per Te vigore Contractus Tenutarij a Mca Actt habitt Spatio trium Annor. possessor. ac post Expirium Contractus Actt non dimissor. imo violenter Occupator. et Nullo in fundamento ad hucusq. possessor. Sententia Judicij Nri Stringi Respectu dandi Calculi a Festo Sancti Joannis Baptistae Anno psenti translato ac Bonificationis praetensionum Variar. Condeonem Assignari respectu autem ~~non~~ nonadmissionis Actt ad Possessionem poenas Extendi Sis paritarus et responsurus Datum in Plonsko Die 27 7bris AD 1791.

Edictt ad Bona Szapsk

MR. G. P. Thomas Tucholski de Zawidzie Authus et Juratus palam vit qui ipse Citaonem Literatt Sigillatt pro Judiciis Terribus Plocens. in Plonsko Celebrand. Servione tenoris Talis inseratur, Edictt conq. ptatt Citt ad Bona Szapsk Die hodierna in Actu Contentae detulit exportavit posuit et depositione notificavit de quo ejus Relatio

In Civ. Plocens. fra 3tia pt Fri Sancti Mathaei Apli pta Scilicet Die 27 Mc 7bris AD 1791

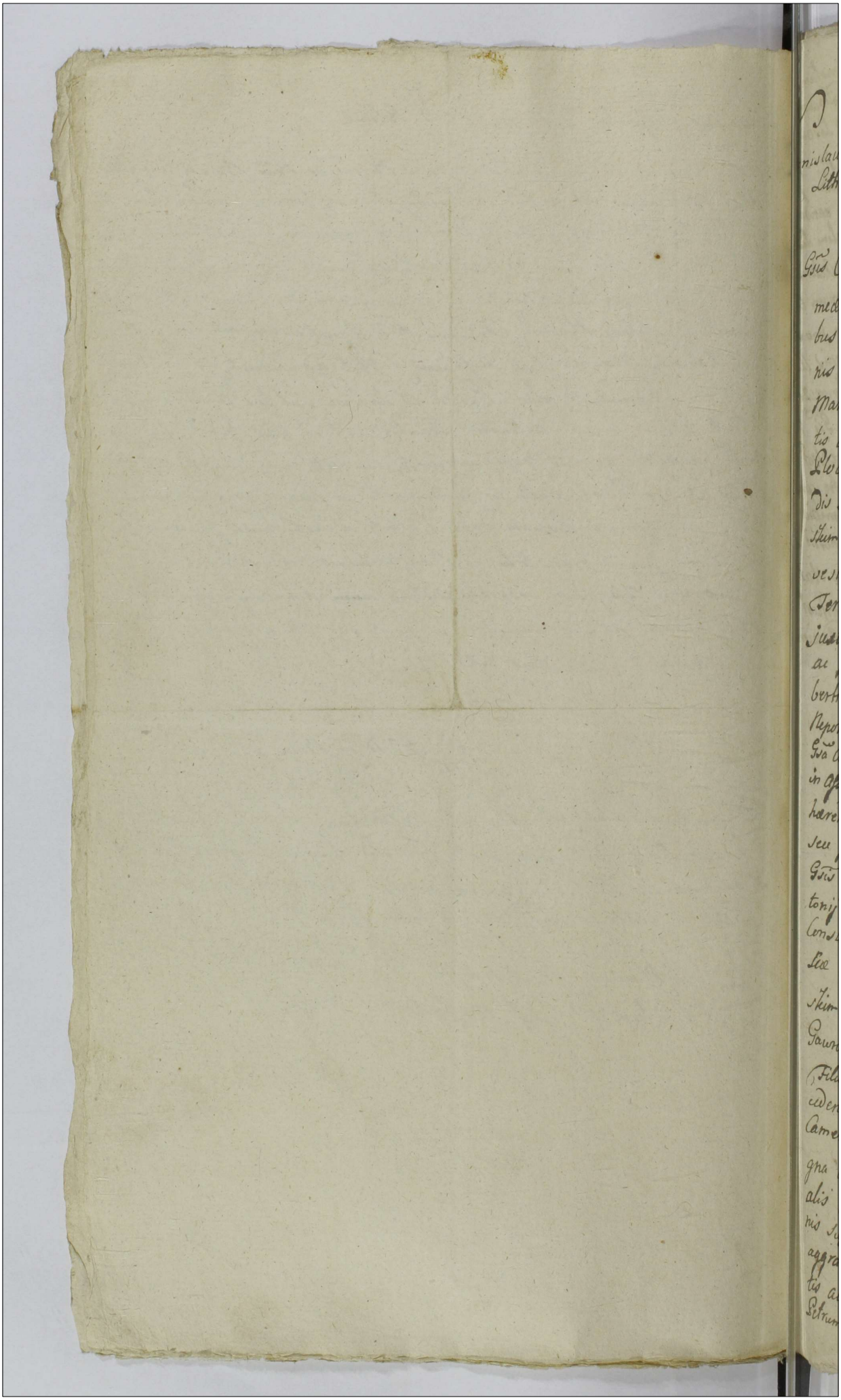

Stanislaus Augustus Dej Gratia Rex Poloniæ Magnus Dux Lithvaniæ Russiæ Prussiæ Masoviæ Samogitiæ &c.

Vobis Gsis Catharinæ Gsi Bagiński, Josephatæ Gsi Rayski Salomeæ Gsi Pęcherzewski Dorothæ Gsi Trzciński Consortibus atq; Isabellæ Virgini innuptæ, Sororibus inter se Germanis Lisowskim olim Michaelis Filiabus olim vero Martini Neptissis jam autem olim Gsi Petri Lisowski Sortis certæ Super Bonis Lisowo Magna in Palatinatu Plocenę Districtu Bilscenę consistentibus sitæ Hæredis Proneptissis seu utrisq; Conjugibus Bagińskim Rayskim Pęcherzewskim et Trzcińskim de Personis Bonisq; vestris ac Summis qlter omnibus mandamus, ut in Terminis Tribus Plocenę prius vel proximius ab hinc juste suam Cadentiam in Bilsko celebrandis plter ac peremptorie comparentis ad Instantiam Gsi Alberti Lisowski olim Francisci Filij olim vero Joannis Nepotis jam autem ejusdem olim Gsi Petri Lisowski cum Gsa Barbara Kiełpińska Pronepotis Actoris, qui vos Citatos in Assistentia qui ea indigetis de Jure vobis incumbenti inhærendo Documentis Causam præsentem juvantibus citat seu potius ad Causam et Actionem per eundem Actorem Gsis Susannæ Gsi Francisci Turski Franciscæ Gsi Antonij Strupczewski Consortibus Lisowskim Lucæ, Jacobo, Constantino Salomeæ Gsi Thomæ Zglenicki atq; Franciscæ Virgini innuptæ Fratribus et Sororibus Trzcińskim Mariannæ Mianoska ad præsens ut ferę Gsi Gawroński Consorti ab Alberto Lisowski olim Mathiæ Filio olim vero supradicti Petri Lisowski Nepote procedentibus pro melioratione Decreti Condescensorialis Camerarialis Terrestris Plocenę in Bonis Lisowo Magna intuitu Constitutionis Massæ Substantiæ post Avialis olim Mathiæ Lisowski et ex eadem adinventionis suprascriptis Trzcińskim Dotis competentis cum aggravatione tam Sup. Actoris quam vestri Portionum Hæreditatis altedictæ Sortis Super Bonis Lisowo Magna post olim Petrum Lisowski adusq; in exdivisæ prolati idq; ex noviter

reportis

repertis Documentis ad Judicium nostrum promotam et i
stitutam adcitat pro eo quatenus vos Jura ac Documenta
stri ad Portionem vestri ex altedicto Gso Petro Lisowski e
Sorte super Bonis Lisowo adusq inexdivisa per Capita P
rentis et Avi vestri ex Jure naturæ vos concernentem prævia
Comprobatione juratoria comportetis Causam eandem atte
tetis Portionem eandem per olim Gsum Michaelem Lisowski
vestri Parentem olim Gso Francisco Lisowski Actoris Paren
ti in Summa Ducentor Quinquaginta Tynfonum Actis Ca
strenæ Plocenæ in Anno 1759 invadiatam tam pro Jure
reditatis vestræ, quam pro tuitione Possessionis Actoris
impedimento Suprascriptor Gsor Turskich Strupczewskich
Trzcinskich similis Portionis per Caput olim Gsi Mathæ
Lisowski collateraliter concurrentium Successor liber
tis quin potius ejusdem Portionis vos ex Jure concerne
tis exdivisionem evincatis pro quibus præmissis citam
ni et adcitamini per sententiam Judicij nostri string
et compelli, ac id quod Juris erit contra vos statuj deci
et sententiari Sitis Termino advenienti parituri et jud
cialiter responsuri Datum in Bilsko Die Decima Quar
Mensis Septembris 1791 Anno.

Copia Citationis ex
Pte Gsi Lisowski con
Gsos Bagirskie Ray=
skie Pecherzewski et
Alios pro Judicijs
Tribus Plocenæ
1791 Ac.

M Rdus Franciscus Jablonkowski de Bro
wo Cmethonum Authus et Jurat plus
rit Quia Jpd Citatus Sigill p Ju
Tribus Plocenæ in Bilsko Celebrandæ Se
vienæ Tenoris Talis = Inserat = edit
Ptat Citat ad Bona Lisowo die hodie
na in Acta Contenta detulit Exportavit posuit
reliquit et de positione reliquis Citat in Bon
Turza magna eadem notificavit de quo Eius Rel
In Cu Plocenæ Feria 5ta postridie Festi Exaltationis
Crucis Scilicet Die 15 mensis 7bris A D 1791.

Stanislaus Augustus Dej Gratia Rex Poloniæ Magnus Dux Lithvaniæ Russiæ Prussiæ Masoviæ Samogitiæ &c.

Vobis Gsis Susannæ Gsi Francisci Turski, Franciscæ Gsi Antonij Strupczewski Contibus Lisowskim seu utrisq Conjugibus Turskim et Strupczewskim tum Gsis Lucæ Jacobo Constantino Salomeæ Gsi Thomæ Zglenicki Consorti atq Franciscæ Virgini innuptæ Trzcińskim Fratribus et Sororibus inter se Germanis nec non Mariannæ Mianoska adpræsens Gsi Gawroński ut fert Conti seu utrisque Conjugibus Gawrońskim de Personis Bonisque vestris ac Summis gnaliter Omnibus Mandamus, ut in Terminis Communibus Tribus Plocenę prius vel proximius abhinc in Bilsko juxta Alternatam celebrandis personaliter ac peremptorie compareatis, ad Instantiam Gsi Alberti Lisowski, olim Francisci Filij olim vero Joannis Nepotis jam autem Petri in Matrimonio cum Barbara Kielpinska Sortis Super Bonis Lisowo Magna Hæredis Pronepotis, et Portionis ex eadem Sorte erga vos Citatos ex Mathia, et Successores ex Martino ejusdem Petri Filijs procedentes per Caput Joannis Avi sui Germani ex Jure Naturæ Hæredis, et alterius Portionis ejusdem Sortis ex Martino obligatorij Possessoris, Actoris, qui vos et quidem qui assistentia indigetis cum eadem de Jure vobis incumbenti inhærendo Manifestationi suæ Ratione infrascriptorum factæ seu faciendæ tum Documentis Causam præsentem juvantibus meliorando quosvis anterioris Citationis defectus extat ad videndum et audiendum vos, seu potius Gsos Trzcińskie quem vestri magis afficit ad Comportationem Instantaneam cujusdam Complanationis intuitu accordatæ Constitutionis Summæ Centum Septuaginta Quinque Florenorum polonicalium cum Provisione ad alterum tantum concertata pro Dote Vobis Gsis Trzcińskim et Mianoska post Caput olim Gsæ Mariannæ de Lisowskie Trzcińska de Bonis Avialibus ex Sorte Lisowo Magna spectantis factæ et inter vos circumscriptæ prævia Comprobatione juratoria stringi, quâ comportata animadversâ ac Documentis per suum Actorem reproducendis

tanquam

tanquam noviter repertis consideratis Decrum Condesc-
soriale Camerariale Terrestre Plocens in Bonis Lisowo Ma-
gna intuitu Constitutionis Massæ Substantiæ post Aviali-
~~bus~~ olim Mathiæ Lisowski et ex eadem adinventionis ejusd
Dotis cum aggravatione Portionum ~~natum~~ tam Hæreditatis Ac-
ris, quam in Possessione obligatoria alterius Portionis Su-
cessores a Martino Lisowski respicientis per eundem Ac-
rem tentæ, prolatum meliorari eundem Actorem a Joanne
circa Jus naturæ et a Martino circa Possessionem oblig-
toriam earundem Portionum ex Petro Sortequè Super Bo-
nis Lisowo necdum adusq; exdivisa derivantium conser-
vari, ejsdemq; Portionibus Actoris hæreditariæ et Alterius
obligatoriæ Possessioni subjectis Nec non distrinctæ Sor-
tis ex Capite Ludovici Lisowski in Albertum Ab Alberto
in Stephanum et per Stephanum eidem Actori abresigna-
tæ abhac impetitione vestri prætensæ dotis liberatis,
Dotem sæpe dictam exclusa Portione seu Sorte ex Lu-
dovico in Albertum et post Albertum in Stephanum Ju-
re Naturæ devoluta, et ab eodem Stephano per Actorem
Jure hæreditario quæsita, ex Tertia Portione Sortis in exdi-
visæ Quondam ex Petro videlicet Tertium Fratrem ut p-
te Mathiam Lisowski Burgrabium Crem Bobrovniensem ol-
Petri et Barbaræ Kietpinska Filium vestri Avum con-
cernenti juxta Taxam et Valorem Universalis Substan-
tiæ necdum exdivisæ per Decrum Condte Camerariale c-
stitutum demptis quibusvis Oneribus ac resolutis Depor-
tationibus habita etiam Ratione Summar Possessoreat
in quarto Asse Mundæ substantiæ Caput Mathiæ Bu-
grabij respicientis competenter assignari assignatam
una cum Provisionibus levare per quem vestri comp-
tierit injungi Processum quemvis ea in Causa si qui
intercesserit sine pœnis cassari insuper Ratione per
præjudiciosi Decri Condescensorialis absquè adcitatione
Actoris uti Possessoris Nudæ Exportationis pœnis vos ad-
quatis puniri ac id quod Juris erit conc vos fusius in
Judicio inferet discuti resolvi et sententiari. Sitis Termin
advenienti parituri et judicialiter responsuri Datum in
Bilsko Die 14 mensis Unis 1791 Anno.

[illegible] Dalicet Die 14 mens Jun [illegible] 1791.

M. R. G. P. Franciscus Jabłonkowski de Bronowo Cmethonum ~~Die~~ Authcus et Juratus plurimum Quia Jure Citat. Litt. Sigill. p. Jure Tribunal Plocensem Bisko Celebrandae Servien. Tenoris Talis Inserat. edit. Com. p. tal. Citat. ad Bona Liszewo Die hodierna in Actu Contenta detulit Exportavit posuit reliquit et de posione reliquis Citat. in Bonis Tunza ~~Com~~ magna Commanen. notificavit de quo Eius Relatio

In Cu. Plocien. Feria Quinta postridie Festi Exaltaonis Sae Crucis Scilicet Die 15 mensis 7bris A. D. 1791.

Copia Citationis ex
Pte Gsi Lisowski com
Gsos Turskie Strupcze
wskie Trzeinskie et
alios pro Judicijs
Tribus Plocene
1791 Ac.

[illegible] Statuet Die 1a mensis Jan. A.D. 141.

Stanislaus Augustus Dei Gratia Rex Poloniae Magnus Dux Litva-
niae Russiae Prussiae &c &c Vobis Jm Paulo Zoltowski
Regenti Trni Plocz tum Q Francisco Wolski Sit et In-
quantum ad Causam pro Spectare videtur de personis
bonisq vestris quatenus obs mandamus ut in Judicijs Trnibus
Plocz in Bielsko ex alternatu celebrandis pro ac peremptorie
Compareatis ad Instantiam Q Valentini Zoltowski BCP
actt qui te Inhaerendo Documentis Causam pro Suffra-
gaz Citat idq pro Eo Quia bene tibi notum est quod Mlicus
Petrus Rudowski Camerarius Trnis Plocz ex mente Decre-
torum ad Bona Kamionki Condescendendo Summam
Trigentorum Sexaginta Florenorum Polonicorum pro varijs praeten-
sionibus post Expeditas Inquisitiones ac per se actt exple-
tum Juramentum Sibi actt adjudicavit Rigorem Solu-
tionis Injunxit Idq Mlicus Petrus Rudowski Camerarius Trnis
Plocz hoc Decretum tibi Mlicus Zoltowski ad manus
tuas ad Oblatuandum reddidit tu itaq hoc Decretum
apud se detinendo (: ut Rigor Decreti ac
Contraventio non subsequatur :) ad multiplices Requi-
sitiones actt extradere noluisti ac post Q Francisco
Wolski Circa Festum S Bartholomaei ad actu perro-
gare mandasti actt in Commissis Injuriasti quare Citatus
ad Videndum et audiendum te poenis Judicio arbitrarijs pa-
nini ac id quod Juris erit Contra te statui Decerni et
Sententiari pro Sitis Trno pariturus et Responsuri
Datt in Bielsko Die Sextu Septembris anno Dni 1791

M R G P: Petrus Kamieniecki de Kamionki XXXXX Authe et Juris-
nalam vidit Quia Ipse Citt Litt Sigillatae pro Jure Trbus Plo-
cen Servien Tenoris Talis = Inserat Edit Con pfatt Citt ad Cancel-
lariam praesen super Summam ibidem haeren Die hodierna in Actu

Contenta detulit Exportavit posuit, reliquit et depositu
notificavit de quo Eius Relatio
In Cro Plocen Fra 2da Ante Fm Sti Mathei Apli pro Ea Ar
et Die 19 mens 7bris AD 1791.

1791

Citat M Zoltowski
pro Zoltowski

Millesimo Septingentesimo Nonagesimo Primo.

Ad R. G. P. Joannes Nowacki de Węgrzynowo Auth. et Jud. Pr. Ord. Quia Jose Cit. Lit. Sigill. pro Jure Tribun. Plocen. in Supr. Celebrand. Servien. Tenoris Talis — Inse ratae edit. Cit. Pr. Cit. ad Bona Zołtrzyno Sabbo pro praetenta Septimana detulit Exportavit ex quit reliquit et de positione reliquo Citat. in Bonis Kraiewice Feria Sexta itidem praetenta Septimana ~~detulit~~ ~~Exportavit~~ notificavit de quo Eius Relatio In Cit. Plocen. Fr. 2 p. Fr. S. Mathei Apli. pro ac silicet Die 26 mensis 7bris A. D. 1791.

Ex Pte Gni Zołtowski cone GG Brudnicki et Krajewski pro Jure Terribus Plocen. in Supre Celebrand. edit. Citatus

Copia

Anno 1791mo

Stanislaus Augustus Dei Gratia Rex Poloniae Magnus Dux Lithvaniae etc.

Nobis Gnis Michaeli Brudnicki tum Laurentio Krajewski si ad Causam praesentem Spectare Videris de Nmis Bonisq Vris gnlt Omnibus mandamus et in Cmis Communibus Terribus Plocensibus Cra 3tia prius vel proximius abhinc in Siepre juxta Sui Cadentiam Celebrandae pnlt legme ac perentorie Comparentis ad Instantiam Gni Simonis Zołtowski Actt Qui te inhaerendae Massni Authen facientis ac alijs Documentis Causam praesentem elucidandae Citat idque Ex Eo Quia Vos et praecipue tu Gne Brudnicki cum ott Gno Gasparo Brudnicki Parente Suo Complnem in Bonis Zołtowskiego die 1ma Aprilis Ao 1788vo in Cmo agitatis Condsnis inter vos initam et Confectis Summum Praejudicium et Laesionem Juris Naturae Actis adferendae in Absentiae Actt non nisi Nne Sui Actt conficere Procurastis et Eandem pro firmiori ac robore Judicio protunc Condescensionali ad approbandum porrexistis exinde se Actt Summopere Damnificastis Quare Citamini ad videndae et audiendae Meliorati Decreti Condili Cassatoq Complanationem Supra de Actu Annotati Solutionis Summarum Cum Provisionibus Se Actt Jure Naturae Respiciendae injungi Poenas pro Procuratione Complanationis cum Summo praejudicio Sui Actt Subsecutis Extendi ac quod Juris erit Decidi et Sententiam Sitis Pariturus Terminum Attentatum et Judicialiter contra Vos Proponenda Responsuri Datum in Siepre Die Vigesima Secunda Mensis Septembris Anno Domini Mille

Jmo

Videne et audiene vos ad Comportationem
Instantaneam Testamentaria Dispositionis
prodicti ob Gsi Lucae Sielski Condit In Ma
nibus Vestris haerene ac Scripti per Actorem
In Rem Mentionati ob Gnosi Lucae Sielski
Dati Sententia Judicii Nri stringi qua Comportata Dispositione
et per Sententiam Judicii Nri Resoluta Solutionem Summae
Mille Florene Polo per Eune Gsum Lucam Sielski Actt Con
credit et pfata Dispositione Ultimaria Ejusdem ob Gsi
Lucae Sielski In Suffragium Animae Ejus Dispositae
esse Actt pro Re Cujus Interest Determinari et Injungi
ac Id quod Juris erit Decerni et Sententiari Sitis Peri
turi et Judlter Responsuri Datum In Bilsko Die Tertia
Mensis Septembris Anno Dni Millesimo Septin
gentissimo Nonagesimo Primo.

M. R. P. Albertus Jonczak de Woznicki Authus
et Jurat plnr wis Quia Jpi Cit. Lit. ~~[illegible]~~
pro Jene Irrbus Plocen in Bilsko Celebrane
Servien Copiae in Papyro a Thesauro Rm signa
tae Similem, tenentis ~~[illegible]~~ Sequen Inserat ed Cit con
pfat Cit ad Bona Samborz Die hodierna
in Actu Contenta detulit Exportavit posuit
reliquit et deposione notificavit de quo
Eius Relat
In Cn Plocen Fra 6ta pt Fm Exaltaonis Sae
Crucis pxa Sulicet Die 10 mensis 7bris
A D 1791.

suo et JAR Rutecki in
Lgg vicarij cum JM. Seba
stianum Kurdeski acc
Rnu tuesioni

Stanislaus Augus[illegible]

DEI Gratia Rex Poloniae Ma[illegible]
Dux Lithvaniae, Russiae, Prussiae, [illegible]
soviae Samogitiae Kijoviae Vol[illegible]
niae etc.

Vobis Gsis Marciannae de Nowacki ob Gnosi
Lucae Sielski Relictae Conti viduae atq Thomae Francisco
et Lucae si in vivis extat. Marciannae Gsi Jacobi Umiensk[illegible]
Dorothae Gsi Joannis Kantii Bukowienski Exercitus Na[illegible]
tionalis Vexilliferi, Solomeae Gsi Josephi Sikorski, Ma[illegible]
riannae Gsi Antonii Czesnowski, Catharinae Gsi Marcelli
ni Skwarski tum Franciscae Virgini Innuptae Sielski
demum quorumvis Nominum Trzcinska, Kuligowska
Mańkowska ac Earum Maritis nec non Joanni et Al
berto Zochowskim aliisq Successoribus qui reperiun[illegible]
ob Gsi Lucae Sielski de Personis Bonisq Vestris
gnaliter omnibus mandamus ut In Terminis Com
munibus Trribus Plocen Feria Secunda prius
et Proximius abhinc justa suam Cadentiam in Bo
sko Celebran Pltr ac Peremptorie Comparentis ad
Instantiam Mfri Antonii Woznicki Subjudicis Trri
Pltus Plocen Actis qui vos et quidem Maritatas
Contes et Virginem In Assia de Lege Requisita
citat et ad Paratam Condemnationem super Vobis
Non nullis citatis In Judicio Nro obtentam adcitan[illegible]

Idq

notificavit de quo Ejus Relatio

In Crō Plocens Fra 6ta pt Fum Exaltationis Sctæ Crucis pxa scilicet Die 16ta Mens 7bris AD 1791.

Ex Pte mior Umin
skich Trzcinska et
Białdwieyski, cum
Mos Starorypin
skie Citaonis

Copia
1791

Stanislaus Augustus Dei Gratia Rex Poloniæ magnus Dux
Lithuaniæ Russiæ Prussiæ &c

Vobis Nris Annæ Rozyszewska olim Mci Joannis Starozymiński
merenij Iranitialis Terræ Dobrinen Consi Relictæ Ducæ Moh
Juliannæ Mci Feliciani Lempicki Camer Trnis Dobr Consi Franc
Jacentio Jephtate et Victoriæ Filio et Filijs Fratri et Sororib
mibus Se Germanis Starozymińskim de Trnis Bonisq Vris gltr am
bus mandamus ut in Trnis Communibus Tribus Dobr Fra
alibi in Lipno Celebrand pltr ac peremptorie Comparcatis
Ad Instantiam Mci Ludovici Umiński Venati Parnawien
et Franciscæ Rozyszewska mitem Conjugum Catharinæ de
Rozyszewskie primi Obt Jo Josephi Szachowski Secundo nupt Ad
Mci Ignatij Truński Consis Relictæ Ducæ lum Mci Marc
li Białowieski Thesaurarij Dobr Bonor Mercatorum Here
dum et Successor Actr Quo" Actor Apu prodigens in Causa de Lege impun
dum et Reus Conventus Actr Quo" Conventus inhærendo Mandatis et Jussis
enq alijsq Documentis ac probatoribus Citant seu potius
ad Judicium Causæ et Actoratus ea Re suum Actr contra
Mcis Sumińskie in Judicio Nro formati advenant ad videnq
et audiendq Vos ad Comportandum tam Juramentum in Trno
Consis Ternalis inter Bona Quond Actor Mercatorum et Bor
Actr et Jejczioris Mci Sumińskich Hæredit agitatis Deutard apud olim Vri
testator Maritum et Parentem Existens quam Decreti Cons
in Trno p Eund olim præcessorem Nrum Cameralem p
Expeditionem Duties ac Deutas Juramenti de præmiis Juramentato
testium Judicij Nri strictis citis puniturj et Victus Reapensur
Datum in Lipno 14a Maij Anno Dni 1791

MRegP Michael Sokołowski de Mysłowice Authe et Sub
palam nitt Juris Jnsc Actr Litt Sigillat p Jd Trnis Dobri
nensibus in Lipno Celebrand sessionj Consuetis tabj Juratis
Ydib cum Citatis Actr ad Bona Lutkowo Dni Judicium in
Actu Sententiæ detulit exportavit protulit edidit et deposuit

Stanislaus Augustus Dei Gratia Rex Poloniæ &c &c

Vobis Wlbi Admᵒ Rndo Casimiro Olszewski Archiepiscopo Gnesnen Primati Legato Nato Sedis Apostolicæ Commissario Generali Nec non Capitulo Ecclesiæ Cathedralis Gnesnen Sede Archiepiscopali Vacante Salutem Præsentium Vigore Literarum Nobis Exhibitarum Parte Nobilium Joannis Alberti Aurelii et Mariannæ de Mokrskie Jaworskich Conjugum ac Joannis Lorentii Aurelii Infrascriptorum Actorum Petitorium Benignè Vobis Obtemperandum esse Intelleximus Tenor quarum Literarum Talis est Stanislaus Augustus Dei Gratia Rex Poloniæ &c &c Universis et Singulis Officialibus Terrestribus Castrensibus Subdapiferis Subcamerariis Judicibus Assessoribus Cæterisque Officialibus Nostris Regni Poloniæ Magni Ducatus Lithuaniæ Cæterarumque Provinciarum Nostrarum Ditionumque Subjectarum Quibuscunque Præsentes Literas Nostras Inspecturis Lectoribus Audientibus Salutem Cum Nobilis Joannes Aurelius Nobilis Joannis Lorentii Aurelii Infrascripti Actoris Petitoris

Cassari Incompetenter actionem intuitu pretensae Possessionis Ejusque Do-
mus ac objectam Sibi actu Violentiam in Actoratu Suo Gnae Juralis ag-
sui Rnu vero attentatam Violentiam Vos omnes poenis affici a
Sursivis Poenis Rnu Super Rem alienam Formati Contractus e
eamde Exortam Violentiam Sursivis Poenis Mulctari ac Ea Quae Ju-
erunt cum Vos Statui Sibi pariturus et Responsuri Datum in Pilsk
Die 17 7bris 1791 Ao

MDCCP Franciscus Kuklak de Goslice authus et Juratus
patrem vidit quia ipse Citationem Literas Sigillatas pro Judicio
Terribus Plocensi in Bilsko Celebrandae Sevienae tenoris Sequ
Inseratus edidit cone praefatae Cit ad Bona Leszczyno die hodie
in Actu Contentu detulit exportavit posuit reliquit e
De Positione notificavit de quo ejus Relatio

In Cro Plocensi fra tertia pridie Festi Sancti Mathaei Apli Sal
Die 20 Mensis 7bris AD 1791

In Cro Plocensi fera Tertia pridie Festi Sancti Mathaei

516

Stanislaus Augustus Dei Gratia Rex Poloniae Magnus
Lithuaniae Russiae Prussiae Masoviae Samogitiae

Tibi Joanni Barcikowski de Prna Bonisq tuis g
bus Mandamus ut in Terminis Communibus Te
stribus Plocz Fra 2da Prius vel prius abhinc ent
tho ~~juxta suam Cadentiam~~ Celebrandae pro Litterae p
ptone Compareas ad Instantiam JM Joannis Ju
sza Roscisewski Vexilliferi Sieprcensis et Ex Pl
Plocz ad Comitia Rni ad Praesens Varsaviae Agoti
Electi Nuntij Acto Quite Inhaerendae Maoni Vicae Au
facta vel faciendae Alijsq Praemissis Causam Eandem Suffra
gans Citat idq ad videndum et Audiendum Te Nulla habita
Lege ad Lbsam Catharinam Spontanea voluntate
Bona Borowice JM Acto haereditate adventam Inita
jam Ab Aliquot Annis cum Lbso Blasco de Ejsd Bo
Borowice Subdito Matrimonij vota Antea vero
beram in Sorte Pr Barcikowa tua haereditate ha
tanq per te Citato Semotam posthac in Prnam Tuj
per Parentem Ejusdem Lbsae Catharinae protunc
ribus ate Citato Satiatum Subditatum facto Vel
Appropriationis per Sententiam Judicij Nri Stri
gi Irroganda itaq Superte Citato p Indebita ba
Penas Extendi ~~et~~ Subditatum p Invalido D
rari Litis Expensas Refundendas Assignari acidi
Juris Et Justitiae Erit Decidi Et Sententiari Su
rituros et Judicter Responsurus Dato in Bilsk
Die 19na Mensis 7bris A D 1791mo

M R G P Mathias Borowczyk de Borowice Alibi
et Juratus palatii Rnis Quia Ipse Citatus literalem
Sigillatus pro Judiciis Tribus Plocensis In Bilsko Cele
brandis servientem Tenoris Sequens (Inseratur)
editus cons ~~praefat~~ praefato Citato ad Bona Barcikowo
die hodierna in Actu contentas detulit exportavit posi
reliquit et de Positione notificavit de quo ejus Relat
~~in Act~~

In Cro Plocensi Fra 3tia pridie Festi S. Mathiae Ap
stoli scilicet Die 20. Mensis 7bris A D 1791.

Nihilominus Causam respectu dislimitationis supra-
scriptor bonor seu continuationis Actuum Campe-
strium ad Illtrem Mum Succamerarium Ptus Ploc
vel Ejus Officium remitti ratione vero Attentatar
violentiar Et Illator in Sylvis ac bonis damnorum
et reddendi de pratis ac agris Calculi Condescensionem
Judicij Sui aut Gnosor Camerariorum pro Termino
Condnis Grlis assignari Causamq ad Contenta
originalium Trnorum disiudicari Sitis — Trno
advenienti parituri et Judlter responsuri Datum
in Bilsko die 17. Mensis Septembris 1791. Anno

Ut Ad Andreae Jaskulski de Krzyżanowo Authcus et In-
ratus palam rvit Quia Ipse Cdt Litt Sigill pro Jure
Trbcus Ploc in Bilsko Celebrand Servien Tenoris
Sequen = Inserat = Edit Cong ptatd Cdt ad Bona Parzen
die hodierna in Actu Contenta detulit Exportavit posuit
reliquit et de positione notificavit de quo Eius Relat
In Cnt Ploc Feria 2da Ante Trm Siti Mathei Apti pro-
xima Subiect Die 19. mensis 7bris A.D. 1791.

Stanislaus Augustus Dei Gratia Rex Poloniae &c.

Vobis Celsissimo et Excellentissimo Christophoro a Stupor
Szembek Episcopo Plocensi Duci Pultoviensi Ordinum
Polonor. Equiti tum Illustrissimo et Rendissimo Capitulo
Cathedrali Plocensi bonor. Parzen Haeredibus denique
Illustrissimo et Rendissimo Victori Wyszkowski
Scholastico Cathedrali Plocensi eorumque bonor. Parz.
Gratialium Possessori de prnis bonisque vris qlter obus
mandamus ut in Trnis Communibus Trrbus pxim
abhinc in Bilsko ex alternata iuxta suam Cadentiam
Celebrandis prlter et peremptorie Compareatis ad
Instantiam Gnosi Jacobi Zglenicki bonor. Krzyzanow
Haeredis Actoris Qui Vos insistendo Numerosis
Maoribus Visionibus ac alijs querimonijs tum
documentis Causam infrascriptam iuvantibus citat
seu potius ad parata Anteriora Decreta tam Judicij
Nostri quam Campestria inter bona Krzyzanowo
Actoris haereditaria et Parzen vestri itiq haereditaria
per Officium Campestre prolata praecipue Ultimario
in Anno 1788vo subsecutum post translapsum Trnum
adcitat ad videndum et audiendum attentandum ante
omnia attentis numerosis visionibus respectu exci
sionis borrarum et Sylvar tum collectionis foeni
Officiose factis consideratoq tam longaevo processu
intuitu dislimitationis suprascrorum bonor. non sine
notabili expensa perducta praehabitaq ratione
ductuum inter eaq bona per utramq partem
expedit ac per Officium Granitiale in Actu suo descri
ptorum adextremum ex motivo Sylvar et borrar
ductu Actoris apprehensor stante lite per Te
Illtrimum et Rendissimum Wyszkowski bonorum
Parzen Possessorem notabilis devastationis, ulteri
orem excisionem et pratorum usurpationem Tibi
Illtrimo et Rendissimo Wyszkowski serio et sub
poenis severissimis ad Mentem Numerosor insimi
libus causis Judicij Nostri praeiudicator prohibe
abstinentiamq ad decisionem causae Grlis Senten

Inserciones Edit. cons. q. fuit ad Ramulowo Die hodierna in Acta Contenta delulit expectare posuit reliquit et de Positione notificare de quo Ejus Reale

In Cro Placen. Fro 3tia pridie Festi Sctis Mathaei Apostoli Siliciae Die 20 mens. 7bris Ao Dni 1791

Stanislaus Augustus D:G: Gratia Rex Polonie &c. Ma-
gnus Dux Lithuaniæ &c.

Cobis G:G: Stanislao Zochowski et Danieli de Wola
Thie Juxtim Congibus de Suis Bonis, Vbi gnitter Co
Mandamus ut in terminis communibus Scribus
eng juxta suam Cedentiam ex alternata in Bissho Ce
brauk, pilter ac peremptorie compareatis ad Instanc
& M: Joannis Joannis Junosza Rozniszewski Vexilliferi
cens et ex Alter Vbiq ad Comitia Regni Varsaviæ ad Di
Cestata Electionem Dictum G:Joannis Jermanowski Jud
& M: Jamalatzeisk Atque HH: Martini Laterum Factor
De Bonis Borowice tum Opaniec et Hoyki Dicti
rz Obli Ad Cidus, Librale Thuste Domum Subjectu
Sud Auctis Una cum Obligatione facta Citapt ipg
ad Videnq et Audiend Vos et Quir: Ex Decreto Ju
Honestam Franciscam Pozdeska in Bonis nunc Borow
& M: Ad Manend Apud te Autem in Bonis Ramuto
Habito Contractu Assidend et in Actum S:Jacobi
Soli Suum Expressum Determinatu Nolle Cand Ad
lienare Imo Eand Concultere Convulnerare et Gra
vem Laborem perficere jubere, Vbi Mero Meum Ad
per Mibum ad te Cit Maritum in Amicabiliter Requi
G:Jacobum Jermanowski Vbiq Actores Vbiq Cong
Veri Sto Diffamatis Honestum vero Martinu
Laterum Factorem tunc temporis advenitum Exp
scens ate Cit Marito Justitiam de Lisa Cujus
vis Vnis Pastrice de Bonis Ramutowo Injs Ha
Vicit & Soluere Quote Sex Flor Pol Gidmet Lat
num Factori debite nolle Summere Reservalver
Qui Vltimo Eund Expressiti et Concessiti per
tentiam Judicij Mis Stinej Computationem Co
Creatus in terminis Citatus et Stionestam dict Fr
rz Obligata Ad Initi Assignan Educend Ingressione
Determinari Venas & Lesione super Vbiq Cong
bus Cit Progari Citis Expensas Refundi ac id q
Juris et Justitiæ Cit Decidi et Sententiari Citis
Partium et Judicis Responsum Dat in Bissho
Die Vltima Mensis Ad 1791 Tm et quoad Cit Judicem
Cit Pelagium Regentem
Matthias Borowczyk de Borowice Actoris et Jurata
patem vid Quia Jure Citationem Citandi Legit pro Judice
Civitatis Plocensis in Bibliotheca Scholarum Generalium Regni

Citt ibidem Hæres die hesterna Actum hunc præcedentem detulit exportavit posuit reliquit et de Positione notificavit de quo præsens Jus mtis fecit Relationem

In Crd Ptocenæ ba Quinta post Festum S. Mathæi Apostoli præsinca scilicet die 23. mensis 7bris 1791mo Anno.

Stanislaus Augustus Dei gratia, Rex Polonie, magnus Dux Lithuanie, Russie Prus
Mazovie etc

Pobis Gnis Adamo Sabba Jeseriski et Antonia Ertha ac Marianne de Rozmanskie Gnis
Conjugibus antenatis Sortium in Bonis Dombrusk hereditibus, tum Francisco Rosm
erski et Ludovice de Myszczyńskie itidem Conjugibus de Personis Bonis Vestris ac
vris gnlis omnibus maxidamus, ut in Gnis communibus Tribus Loven, primi
presentemve ab hinc in Bilsko justa suam cadentiam mente legis ex alber
nata celebranda, prlis peremptorie Comparentes ad Instantiam Gnis Mat
Marcinski presentarei coram Sortium in Dombrusk hereditis et possessoris ac
Jni Jus et quid Maritalis in maritonium Vestrorum competenti assistentia
Inhærendo Documentis presens Causam suffragans, ac manifestationi coram actis
authem Regni facte sive faciendæ citat, seu potius ad Jnstantiam Causæ et actor
tus Cujuscunq Vestri nostro in Judicio prodeundi edictali die, videndum et audiendum
et quia Gnis Jeseriski et Ertha Citatos antecessit ad Instantiam Comparationem
Contractus inter Jos in Ordine resignationis supra expressatum in Bonis Dombrusk Sor
um simili et confecti, tum omnium et singulorum Documentorum hereditatem ha
rumce Sortium in Bonis Dombrusk, Sędek, et Lydawka, tum onera in eisdem Bonis
sese extendentia per Vos quovis modo Calculo emolumenta, et demonstratam presens comp
batione juratorio Sententia Judicij nostri Stingi, qua subsecuta Contractus resignati
supramentionati ac Documentorum consimilem comparata nostro coram Judicio comp
tatione, prænotato dicta omnimoda sibi ad hereditates Sortium in hisce Bonis D
brusk, ex re Cautte per Contractus ac initas resignationes transactiones evictionis, "tum, Sędek et Lydawka
sitate ad liquidationem liquidationem onerum quorumvis modo cadu Bona affluens tam
per Contractus ad spectandum percussionum, quam et per Jos antenatos hæredes ac
signationes coram Bonorum Calculum sententia Judicij "nostri Stingi, qua subsecuta
obliquidatione Summarium ac prænotata dicta ejusdem sibi ad ejusdem in Bonis Dom
brusk Sędek et Lydawka hereditatis omnimoda securitate, levationem Summa
que, et quarte Jos ex eisdem Bonis vite ac legitime concernentis, injungi, suffici
lationem Summe sexcentissimi Florenos Polonos per Te Pum Erthæ Gnis de Myszczyńskie
sexcentis in Bonis Dombrusk prescripta alium legitime subsecuta intercessit demu
strandum devenirii, ac in Ordine obliquidationis supramentionatæ onerum pro
Bona affluens contradictorium assignari, alterq; pro exigentia legis ac justitiæ
dicerni et Sententiari, sibi item Jnd hinc pariter, et judicio respondere, Datum
Bilsko Die 17ma mensis Septembris. Anno Domini 1793no

M.R.P Adamus Lada de Dąbrusk Altheus et Juratus
ex vrib quid Ipse Cit Literat Sigillat pro Gna Tribu
in hisce celebrand sorciens tenoris sequens Imoralis
Edict cong pfat Cit de Bona Dąbrusk super Summa

Stanislaus Augustus Dei Gratia Rex Pol. &c

Nobis JMcis Magdalenae de Zboinskie olim Mci Martini Zorawski Dapiferi Plocen. R. C. Viduae et Xaverio Zboinski Castellano Plocen. Ordinum Polonor. Equiti Curatori de primis bonisq. tuis gl. ter obus Mandamus et in Tuis Communibus Tribus Plocen. Feria 2da prius proximiusve Sabbatine in Plonsko Celebranae pl. ter ac peremptorie Compareatis Ad Instantiam Mci Joannis Nepomuceni Zorawski Dapiferiae Plocen. actoris Vos in haerendo Maioni suae et Documentis Causam praesentem Juvanae Stat ad Videndae et Audiendae Vos et quicq. te Meam Zorawska Matrem ad praefationem Br. Losewo Jure advitalitio per te Meam Zorawska Conferr. et ad Utifruendum tumq. liberam dispositionem Meo Jacobo Zorawski Camerar. na Ukrainie Superintendenti tuae Cit. filio act. vero fratri te M. Matrem porrector. Bona Sapsk et Zabowo per te M. Matrem suae M. act. dimittenda Censeri modumq. Vivendi et Congruum Amictum superiori modo non obstante Jure advitalitio suo Universalis Substantia Maritali respectu vero Meum act. Paternali sese extendenti tibi serviens ex nexu Sanguinis et dispositione legum M. act. adinveniri et Constitui propterea in Actoratu tuae Cit. pro dimissione Br. Sapsk et Zabowo tibi M. Matri Incompetentem actionem Cons. M. act. te vero JM Curatorem praemissa omnia attentari ac id quod Juris erit Statui Sitis parit. et Responsuri Dat. in Plonsko Die 3ma Mens. Obris Ao. Dni 1791. =

MRGP Valentinus Gubski de Szapsk Acuthe et Juratus palam rvit Quia Ipse Citt. Litt. Sigillatt. per Judicijs Tribus Plocen. in Plonsko celebranae urviens tenoris talis Jnuratis Editt. cons. praefatt. Citt. ad Bona Dobrski die hodierna in Actu Contenta detulit Exportavit Posuit reliquit et de positione Notificavit de quo Ejus Relatio.

In Cro Plocen. Fra 2da post Fum Sti Michaelis Archangeli praesentia scilicet Die 3ta Mens. 8tobris Ao 1791

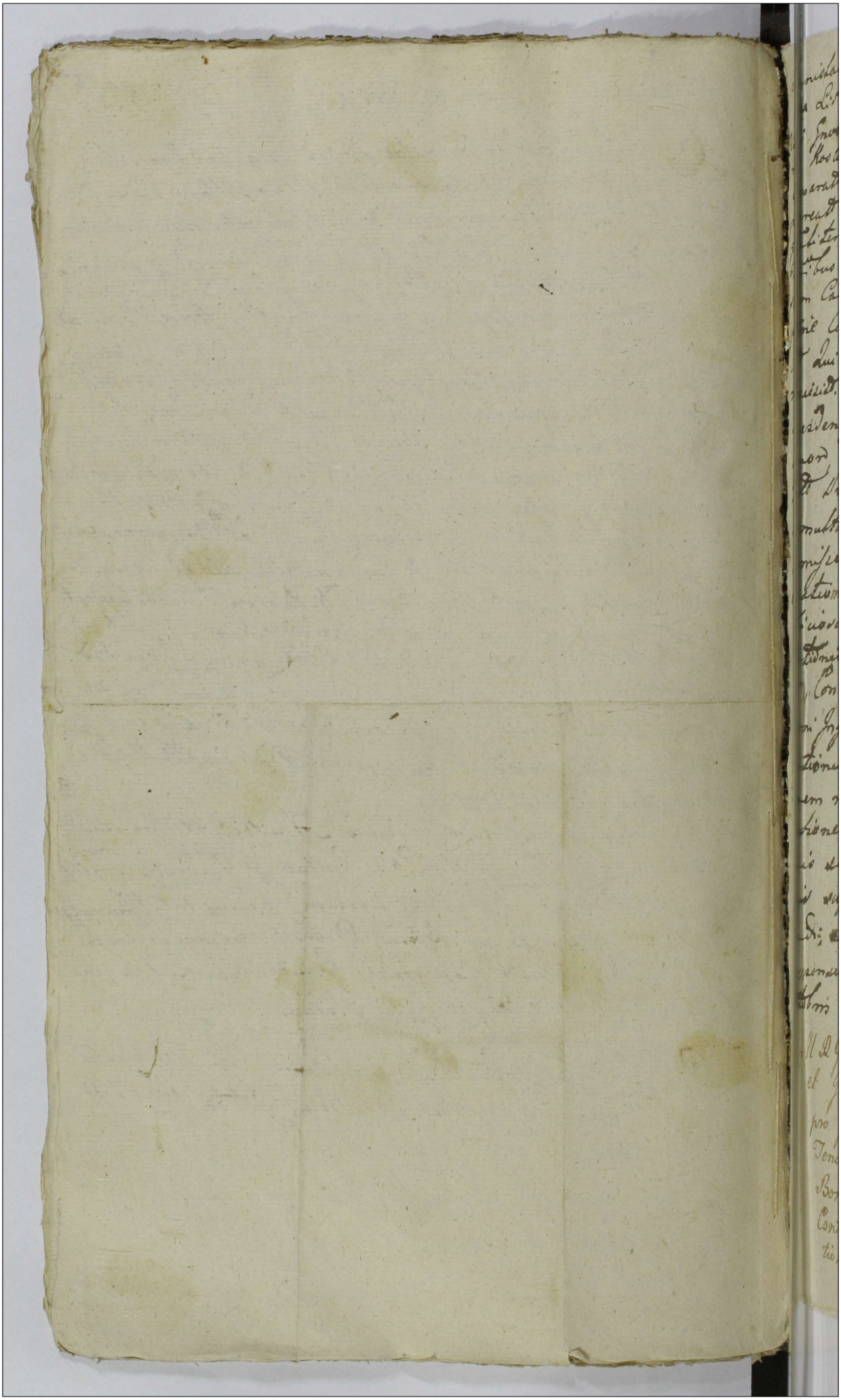

Stanislaus Augustus Dei Gratia Rex Poloniae, Magnus Dux Lithvaniae, Russiae, Prussiae etc. 523

Vobis Gnosis Victoriae de Kuczborskie primi Gsi Bartholomaei Koskowski, secundi ad praesens voti Gsi Ignatij Niedroski Separatt Conti Matri, Matheo, et Petro in Primo Thoro procreatt Filijs Koskowskim, de Prnis Bonisq vestris gnaliter Obus mandamus, ut in Trnis Communibus Trribus Plocen Fra Secunda prius vel pxius juxta suam Cadentiam in Plonsko Celebranae pltr ac peremptorie Compareatis ad Instantiam Gsi Ignatij Niedroski Actt Qui vos et quae Assia Indigeru cum Eae de Lege requisitt. In haerenae Madni Authae factt citat idq ad videnae et Audienae, vos Radne binor Parium Equor ac totiae Boum ex Pascuijs Brd Niedroj Actt Proprijs ad Forestam abactionis Abactt ad multas Actt, et Amicabiles requisitiones nolle Dimissionis, quinimo Fame, ac Laboribus per Spatium Trium dierum macerationes, vixq ad Officiosum Arestum Dimissionis, exinde Actt injuriationis, Actt Laesionis, Diffamationis, postpositionis, Concussionis, Aliarq violentiar, ac Injuriarum Omni Inquisitione, ac Interrogatorijs specificanae Actt Illationis, Poenis ad mentem Legis puniri, Inquisitionem in Probationem praemissor assignari, Bonificationem Carentiae Laborum tam a Bobus, quam Equis sibi Actt injungi, Poenas pro Ejsae violentijs super vobis decerni, ac id quod Juris erit decidi, et Sententiari, sitis parituri, et Judtr responsuri, Datum in Plonsko Die Prima Mensis Octobris Anno Domini 1790mo.

M R G P Josephus Mela de Zukowo Stroz Authus et Juratus palam rsit quia Ipse Citt Litt Sigillatt pro Jud Trribus Plocen in Plonsko Celebranae Servien Tenoris sequen (Inserat) Edictt Conae pfatt Citt ad Bona Krassewo Wodki et falki Die hodierna in Actu Contenae detulit exportavit posuit reliquit et de Positione notificavit de quo Ejus Relao

In Cro Plocens feria Secunda post Festum Sti Michaelis Archangeli proxima scilicet Die 3tia Mensis Octobris Anno Domini 1791mo.

Copia Citationis pro Judicijs Trnibus Plocens ex Parte Gsi Wiedroski cons Gsos Koskowskie in Ptdn sko agitans

Conscripta.

A. 1791mo Cro.

Stanislaus Augustus Dei Gratia Rex Poloniæ Magnus Dux
Lith. Russiæ Prussiæ Masoviæ &c. &c.

Vobis Nro Ignatio Lubendzki Judici de Ostrow Cuchanowicensi
Bonor. Grybows Loserow, tum Nro Andreæ Lichtarski Caimiro
Francisco Kuncrale Adamo Grybytale Michaeli Sutori Gregorio Leyba
Joanni Kowalczyk Francisco Kowalczyk de Bonis prætatis Grybo
wo Subditis de personis bonisque vestris quibuscumque Vobis mandamus
ut in Nris Comunibus Ostribus Palendarijs Acta prima vel pro
diversis vicibus Suam Valentiam ex alternata in Plonsko celebran
dis pater ac peremptorie Comparendi ad instantiam Mri de
nthal de Karczewskie olim Nri Valentini Kilpary dei Castella
ni Raciążensis Consortis relictæ viduæ bonor. Kendrajce et Dre
glin vigore juriam suor. prospectivarum tum Sympharonal de
Kilpaycke primi olim Joachimi Cerny Vexillifer Bris
sine secundo ad præsens Vobis Nris Lares Mogyrskis Subdapi
feri Radomiensis Consortis prætatum bonor. hereditarie nec non
Joan Pauli Kamienski et Casimiri Chadzynski bonor. prædict
Comissarior Actor Dni Vor et quidem assistentia indigentes cum
clausulis competenti inhærendo mandatum sive authenticum facte ad
faciendo citand. Reos ad videndum et audiendum Vos et qui
dem Subditos ratione mandati Domini sui exequenda in præ
dict bonor. Dreglin Sepis antiquitus locari excitato Succisionis in
altem vero loco Agrorum Coratiemis, tabitoque antiquæ posse
sionis ad bona Dreglin pacifice servientis et excitate vio latis
mis jam autem Damnum ratione ad præmissa exequenda Lib
dictor. Actor. Super missionis pœnis Condignis de immediate et in
terrupta possessione Sanctis assis statutis tuinem Subditor pro
sumendis de ipsis pœnis per te Nri Lubendzki subsequendo
Cineri ac id quid juris erit decidi et Sententiari citis stagne
Nro adveniente pariter et judicialiter responsuri Dat
in Plonsko die decimanona mensis Maii Anno Domini

1791mo

Mr. Gr. Sebastianus Chwynowski de Ostrowo Authe
et Juratus plam vidit Quia Ipse Citt Litt Sigillatt et Judicijs
Terrey Plonsq in Plonsko celebrand. uti ne tenoris talis Inserat
Edicti cum Citt ad Bona Grybowo Die hodierna in
Acta Contenta detulit Expectavit pœnis reliquit et

depositione notificavit de quo Ejus Relatio

Jn Pro Plocen Fra Ida post Fum Sti Michaelis
Archangeli pxa scilicet Dni Ttia Mens 8bris Ao 17

Stanislaus Augustus Dei Gratia Rex Poloniae magnus Dux Lithvaniae Russiae Prussiae etc

Vobis Illri Mifico Joanni Antonio bini nnis Sokolnicki Tribuniae et Commissario Civiliter Bellico Pltus Plocens tum Gsis Simoni et Stanislao Fratribus Jnr vos Grmnis Chyczewskim Bonor Wempity Haeredibus et Possessoribus de Personis Bonisque vris qltr Obus mandamus ut in Trnis Communibus Tribus Plocens Fra Zela prius vel proximius juxta suam Cadentiam ex Alternata in Plonsko Celebranae pltr ac peremptorie Compareatis ad Instantiam Gsor Nicolai Brzozowski tum Pauli et Joannis et Thomae Fratrum Jnrse Germanor olim Gsor Joannis Bilinski et Mariannae de Bogurskie Filior Bilinskich Bonor Nagorki Dobrskie Haeredum et Possessor Actt Qui vos et quiae minorennis in Assia Competens Inhaerendo manibus suis Authe factt Atisq Documentis Citant seu potius meliorane Anteriores Trni Defectum ad paratam Condemnationem revificanae vobis Causam morte olt Gsae Mariannae de Bogurskie Interruptt adcitant idq advidenae et audienae vos ad Comportationem Omnium et Singulor Documentor Granities Bona Nagorki Dobrskie suor Actt Haeredit a Bonis vris Wempity disli nitanae Conseri, Scopulos ubi sunt renovanae ubi vero non sunt erigenae Sententiari seu potius Causam hanc uti Granitialem ad Illrem Mificum Succamerarium Pltus Plocens vel Ejus Offm remittim Ordine vero excipienae ex Fundis, Pratis et Sylvis a Bnis Nagorki ad Bna Wempity Avulsis Calculi, Decernendaq Penalitatis tum super vobis JMifico Sokolnicki et Gsis Chyczewskie quam Subditis pro

pro peractis violentijs Condescensionem pro eod. Trno
Condescensionis Granitialis ad Fundum Bnor. Nagorki
Dobrskie Judicij sui aut Gsor. Camerarior. assignari
Damna Illata Bonificanda declarari in Sublationem
Condnis super vobis Gris Chyczewskie ex pte suor.
Actt obtentt Poenas decerni, ac id quod Juris erit Decidi
et Sententiari Sites parituri et Judtts responsuri
Datt in Ptonsko Die Vigesima Quarta mens. Septem
bris Anno Dni 1791mo

M. Rdus Mathias Polak de Nagorki Authcus et Juratus
palam rvit Quia Ipse Citt Litt Ligitt pro Jure
Trbus Plocen. in Ptonsko Celebrand. Servien. Tenoris
talis = Inserat = Edictt Con. pfatt Citt ad Bona
Wempity Die hodierna in acta contenta detulit,
Exportavit, posuit, reliquit et de positione notifi
cavit de quo Eius Relatio.

In Cro Plocen. fra 2da pt Trno Sti Michaelis Archangel
proxima Solvet Die 3 mens. 8bris A D 1791.

525a

Copia Adcitationis
pro Judicijs Trnibus
Plocene in Plonskio
Celebrand ex pte
Gsonis Brzozowski
et Bilinski Cone
JMificum Joannem
Sokolnicki

Conscra

Dni 1791mo

Stanislaus Augustus Dei Gratia Rex Poloniæ, Magnus Dux Lithuaniæ, Russiæ, Prussiæ &c

Tibi Mstico Theodoro Sobolewicki Tribunicæ Plocensi Sortis in Bonis Nagorki Dobrskiæ vigore Hereditatis de Prima Donis ejusdem Tuis Specialiter Obtis mandamus, ut in Trnis Communibus Tribus Plocensi Trnâ ad Jura prius vel prodimus juxta suam Cadentiam ex Alternata in Pomisko Celebrandis pcto ac peremptorie Compareas, ad Instantiam Spectabilis Nicolai Brzozowski tum Pauli Joannis, et Thomæ Fratrum Inter se Trnor olim Spectabilis Joannis Bisenski, et Mariannæ de Rogowskie Nuptæ Bisenskich Bonorum Nagorki Dobrskiæ Hæredum et Possessorum Actrum Tuæ Minorennis in Aspectu Competentes Citant remotionis et quiæ ad Judicium Causæ et Cadentiæ ex Parte suorum Actrum coram Mstico Joanne Antonium Trinitatis Sobolewicki Tribunicæ et Commissario Civiliter Debitum Pctus Plocensi, ac Generosos Simonem et Stanislaum Fratres Inter se Trnos Chyczewskie Bonorum Wempiry Hæredes et Possessores Instituta Dilimitationis Bonorum Nagorki Dobrskiæ suorum Actrum et sui Actus Hæredis a Bonis Wempiry Coram Mstico Sobolewicki et Chyczewskich Hæredibus promotis Cadentiæ, vel ad videnda et audienda te ad attendendum Ejusq Causæ Sententiæ Judicij Vestri et rigi, qua Actorta Causa secum Actrum suorum Pctus Mstico Sobolewicki et Suis Chyczewskie tibi citatis finiendum injungi, ac id quod Juri erit decidi et definitivam, vis pariturus, et Judici attendaturus. Datum in Pomisko Die Vigesima Quarta Mensis Septembris Anno Domini 1790mo. Regnorum Nostrorum Anno Decimo Septimo.

Ad mandatum Augustissimi Regis Dominis Nostri Clementissimi
Joannes Antonius Sobolewicki Tribunicæ Plocensis Sortis
Commissarius

Ad Instantiam Spectabilis Nicolai Brzozowski tum Pauli Joannis et Thomæ Fratrum Inter se Trnor olim Spectabilis Joannis Bisenski et Mariannæ de Rogowskie Nuptæ Bisenskich Bonorum Nagorki Dobrskiæ Hæredum et Possessorum Actrum Tuæ Minorennis in Aspectu Competentes Citant remotionis et quiæ ad Judicium Causæ et Cadentiæ ex Parte suorum Actrum coram Mstico Joanne Antonium Trinitatis Sobolewicki Tribunicæ et Commissario Civiliter Debitum Pctus Plocensi, ac Generosos Simonem et Stanislaum Fratres Inter se Trnos Chyczewskie Bonorum Wempiry Hæredes et Possessores Instituta Dilimitationis Bonorum Nagorki Dobrskiæ suorum Actrum et sui Actus Hæredis a Bonis Wempiry Coram Mstico Sobolewicki et Chyczewskich Hæredibus promotis Cadentiæ, vel ad videnda et audienda te ad attendendum Ejusq Causæ Sententiæ Judicij Vestri et rigi, qua Actorta Causa secum Actrum suorum Pctus Mstico Sobolewicki et Suis Chyczewskie tibi citatis finiendum injungi, ac id quod Juri erit decidi et definitivam, vis pariturus, et Judici attendaturus. Datum in Pomisko Die Vigesima Quarta Mensis Septembris Anno Domini 1790mo. Regnorum Nostrorum Anno Decimo Septimo.

Ad mandatum Augustissimi Regis Dominis Nostri Clementissimi
Joannes Antonius Sobolewicki Tribunicæ Plocensis Sortis
Commissarius

Ad Instantiam Spectabilis Nicolai Brzozowski tum Pauli Joannis et Thomæ Fratrum Inter se Trnor olim Spectabilis Joannis Bisenski et Mariannæ de Rogowskie Nuptæ Bisenskich Bonorum Nagorki Dobrskiæ Hæredum et Possessorum Actrum Tuæ Minorennis in Aspectu Competentes Citant remotionis et quiæ ad Judicium Causæ et Cadentiæ ex Parte suorum Actrum coram Mstico Joanne Antonium Trinitatis Sobolewicki Tribunicæ et Commissario Civiliter Debitum Pctus Plocensi, ac Generosos Simonem et Stanislaum Fratres Inter se Trnos Chyczewskie Bonorum Wempiry Hæredes et Possessores Instituta Dilimitationis Bonorum Nagorki Dobrskiæ suorum Actrum et sui Actus Hæredis a Bonis Wempiry Coram Mstico Sobolewicki et Chyczewskich Hæredibus promotis Cadentiæ, vel ad videnda et audienda te ad attendendum Ejusq Causæ Sententiæ Judicij Vestri et rigi, qua Actorta Causa secum Actrum suorum Pctus Mstico Sobolewicki et Suis Chyczewskie tibi citatis finiendum injungi, ac id quod Juri erit decidi et definitivam, vis pariturus, et Judici attendaturus. Datum in Pomisko Die Vigesima Quarta Mensis Septembris Anno Domini 1790mo. Regnorum Nostrorum Anno Decimo Septimo.

Ad mandatum Augustissimi Regis Dominis Nostri Clementissimi
Joannes Antonius Sobolewicki Tribunicæ Plocensis Sortis
Commissarius

Copia adcitationis pro
Judicijs Terrestribus Plocen
~~[illegible]~~ in Ptdrisko
celebrandis ex Parte
Gh. Brzozowski et
Bilenski, cum Officium
Theodorum Sokolnicki
Conscripta.

A. 1791mo Cor.

Joannes in Osniadowo Osniadowski Crenę Bobrenę Terrae Dobrinenę Capitaneus Ordinis Sti Stanislai Eques.

Vobis Illri et Mcis Thomae Thesaurario et Commissionis Civilis Bellicae Terrae Dobrinenę Commissario Josepho Notario Trni Terrae Dobrinenę Onuphrio Subjudiciae Trni Episcopi Terrae Dobrinenę sub tutela Illris Mci Thesaurarij Existenti, Ludovicae Mci Pauli Chmielewski Camerarij Trnis Zawskrzenę Conti seu utrisq Congibus Koziebrodzkim olim Mci Bernardi Koziebrodzki Subjudicis Trnis Dobrinenę Filijs et Filiae Fratribus et Sorori inter se Germanis de Prnis Bonisq Vris qlter obus Vigore Regio et Nra qua hac in Pte fungimur Capitali Authe mandamus ut in Trnis Querelarum Causarumq Officij Judicijs Fra 2da prius vel pcius ab hinc in Cro Bobrenę celebranę pltter Ltne ac peremptorie Comparatis ad Instantiam Mcae Mariannae Sumienska olim Mci Bernardi Koziebrodzki Subjudicis Trnis Terrae Dobrinenę Relictae Contis Viduae Actricis Quae Vos et quid in Assia cui de Lege requiritur in haerendo Mfri factae vel facienę ac Dimissioni Bonorum p olim suae Actricis Maritum Vri vero Parentem in Prnam Vri Rnitae ac etiam Dimissioni inter Vos Eorunę Bonorum Die 20ma Menę Junij 1783tio Ao Conscripto Die vero Vigesima Prima Menę et Anni Eorunę Roborato Citati ad videnę et audienę vos ad Satisfactionem Certi Puncti sub Nro 3tio p se suae Actricis his formalibus: aby też Dzieci moie wszystkie, Wzney Jmć Pani Maryannie z Sumienskich teraźnieyszey Małżonce Moiey

in recompensam zapisaney odemie Oneyże Summy Pięć
tysięcy Złotych Pol. z ktorych dla Miłości Dzieci moich
z pierwszą Żoną Spłodzonych niespodziewaiąc się własny
kwitować przyrzeka in Casu fatoł Meoł Pierw nad Onęż
także Płacili do Rąk Oneyże corocznie i Dwiema Ratam
iak wyżey po Złotych Pol. Dwieście Pięćdziesiąt &c. supra
pro inserta Dimissionis Bonoł Instantaneam Sententia
Judicij Nri Stringi Solutionem Earundem Quotarum Vol
Cuilibet Personae distinctim quolibet Anno et Rotha in
Puncto Secundo Dimissionis Episcopalis determinata per Di
centos Quinquaginta Florenos Pol. pro re sua Actricis inditat
impingi et assignari litis expensas Refundendas decidi ac
quod Juris et Justitiae erit Statui et Sententiari Datum
in Cro Plocensi Die 25 Mensis 8bris AD 1791mo

Copia Cittaonis ex
Pte M. Koziebrodzka
contra Illum MMcos
Koziebrodzkie

1791mo

3

MRGP Ludovicus Cabanowski de Głowszyno Authus et
Juratus palam vidit Quia Ipse Cit Lit Sigillatus per Judicij
Crenae Bobrenae Terrae Dobrinae servienae tenoris Talis Sprawy
Cidit coram Praefatis Actis ad Bona Krasnowy die hodierna
in Actis Contenta detulit exportavit posuit reliquit et de-
positione Notificavit Deque Eius Relatio
In Cro Plocensi Tra Sta pridie Festi S.S. Simonis et Judae Apostolorum
saliat Die 27 Mensis 8bris AD 1791.

Joannes de Osmiałowo Osmiałowski Crenę Bobrę Terne Dobrę Gnis Capitt Ordinis Sancti Stanislaj Eques.

Tibi Gso Michaeli Łukowski de Prna Bonisq luis gttr obus vigore Regio et nra qua hac in Prte fungimur Capitt Authoritate mandamus ut in Tnris Querelar Causarq officij Jucę Feria 2da ab hinc in Cro Bobrę Celebrancę pttr ac peremptt Compareas ad Instantiam Gsor Marianne de Chełmichie Ott Gsi Stanislaj Paprochi Contis Relictt Viduae Matris et Josephi Filij Paprochich Actt Qui te Inhaerendo officio Arestt Maoniq factt aut faciencę Citat seu potius ad Incidentiam Causae ex prte Illris Rsmi Venceslai Kulpinski Abbatis Coadjutorijs Plocho Pultoviensę Commissionis Civilis Bellicae Terne Dobrę Comissarij Bonor Mohowka Possessoris et alior Actt corę se Actt pstatutione Lbri Mathej Thorz de Bonis Mohowko Conventus Plocho Pultoviensę Ordinis Sancti Benedicti hereditt Aufugi formatu adcitant ad videncę et audiencę te ad Instantaneam statutionem Dicti Lbri Mathej Thorz Ovillatoris ante aliquot Annos de Bonis Mohowko cum Liberis et Inventarijs aufugi apud vero suor Actt Ott Maritum et Parentem in Bonis Strupczewo per aliquod temporis spatium Existenę nunc apud te in Bonis Łuhoszyno servitio annuali obeunę per sententiam Jucę mi stringi, quem statutum cum Liberis et Inventarijs pro re Cujus Interest extradendum declarari sis pariturus Tmum attentaturus et Judtr responsurus Datt in Cro Bobrę Die 8 Julii 1791. Ao

M.R.G.P. Martinus Rolnicki de Strupczewo Authus et Juratus Palam rvit quia Ipse Cit literatt Sigillatt pro Jucę Crę Bobrownicę Terne Dobrinę ~~[illegible]~~ Celebrancę Servicę Tenoris Sequeę Inseratę Edittę Con

ptatt Citt ad Bona Lukoszyno Bilii Die Undecim
Mey 8bris detulit exportavit posuit reliquit et de Posi
notificavit de quo Eius Relatio
In Cro Plocen fra Secunda in Vigilia Festi
OO Sanctor scilicet Die 31. Mey 8bris ad V

Ex prte Gsor Caprochiet
Cone Gsum Michaelem
Lukowski per Mlem
Rmta Relatio

1791

In Cro Plocen

Stanislaus Augustus Dei gratia Rex Poloniae Magnus Dux
Lituaniae Russiae etc. 529

Tibi Illustri Mco Sebastiano Kozłowski
Commissario Civiliter Bellico Pltus Plocen. Br. Kozłowo cum
Attinentijs Haeredi et Possessori de Persona Bonisq. tuis gltter
omnibus mandamus ut in Trmi Communibus Tribus ex Alternata
in Plocko Celebrandae pltter, Stme peremptorieq. Compareas ad
Instantiam P. Andrei Josephi Zorawski Canc. Cathe. Plocen.
Avunculi Tutoris tum G. Macidij Dłużniewski Minorenn.
in Filiastri Br. Swierczynko cum attinentijs Haeredis et Possessoris
Qui te et quidem Assistere indigem eorum de Lege requisita
inhaerendo Mationi suae Autentice facta v. faciendae ac
alijs Documentis Causam praesens suffragae citant idq.
videndae et audiendae
in ordine Dislimitationis Br. suorum Haeredum Swierczynko
a B. tuis similiter Haeredum Kozłowo et renovationis
Scopulorum ubi sunt ubi vero non inveniuntur et destru
cti extant de novo erigendae Censeri Causaq. eandem pro finali
Dislimitatione ad Illrem M. Succamerarium Pltus Plocen.
seu ejus Officium Campestre remittendae cum Praefixione
Mente Legis Temporis Arbitrari. Intuitu vero pera
tam Violentiam et Cunctam Fundi praetensionem Condesce
nsionem Judicij sui designari. Litis expensas refundi ac
id quod Juris erit decidi et sententiari. Sic paritur et
multer responsurus Dan. in Plocko Die 29 8bris 1791
Ad.

M. R. G. P. Mathaeus Skubałowski de Wazyno authus et Juratus
palam roit Quia ipse Citationum Literas sigillatas pro Judi
cijs Tribus Plocen. ~~[illegible]~~ in Plocko celebrandae Terrarum tenoris Ejusmodi
(inserat) edito cum praefato Citato ad Bona Kozłowo Die hodierna
in actu expressa detulit exportavit posuit reliquit et de po
sitione notificavit de quo Ejus Relatio.

In Cro Plocen. Fra 2da in Vigilia Festi Omnium Sanctorum
scilicet Die 31. Mensis Octobris Anno Dni 1791.

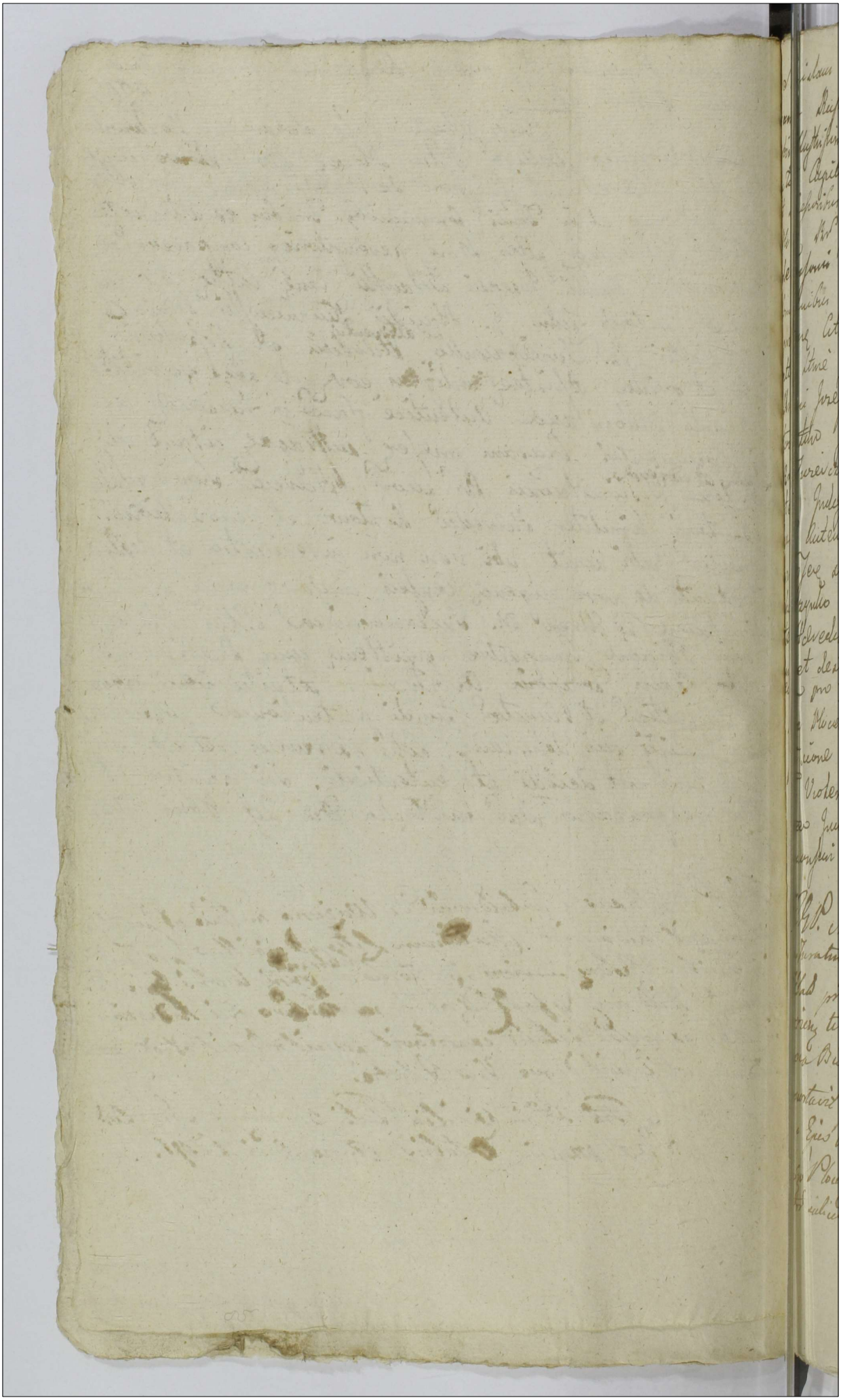

Stanislaus Augustus Dei gratia Rex Poloniæ Magnus Dux Li
nuæ Russiæ Prussiæ etc
Ex Illustrissimi Perillustrium et Prudentissimi Dni Prælati et Canonici
Insti Capitularis Cathedr Placent Dni Episcopalis Ecclesiæ Hadrediæ
Dispositionis, Sum Perillustri Prudentio Antonio Lubenradzki Can Cathedr
Insdem Dni Primi ac Prudentissimi Capituli Cathedr Norez Commissario
Ac Delegato Romæ vestri Iter omnibus mandamus ut in Termi
nandis Finibus ex alternata in Loco a Data et positione
Presentis Citationis juxta sui Cadentium lege designata Celebra
tis itaque peremptorie Comparendi ad Instantiam Perillustr
Andreæ Josephi Zordanski Can Cathedr Placent Armenti Pro
Tuni tutor Ill. Mariæ Dluzniewski Minorennis Filiastri
Dni Thomæ Czynski Hadredi et Dispositi Dni vos et quos Spe
tent Judicem cuntos certos de Lege requisita inhærendo Mandati
ca Litteratoria Facti veritatem ac aliis Documentis Can
ra Jure suffragare citat ad Hadredi et Diecesis
Dni Thomæ Czynski Hadredi a Domo vestri Residentiæ Episcopalis simili
ter Hadredi renovationi Scopulos ubi et ubi vero non inveni
ri et destructi extant de novo erigendi Cruces Cancamen
dos pro finali Delimitatione ad Illustres M. Succamerarium
Ecclesiæ Placent seu ejus Officium Competens remittendo cum
relatione mente Legis tempora arbitrari. Intuita vero pera
ctari Violentiæ et Cumulum Finali pretemporum Conclusum
nionis Judicij sui designari. Sitis paritur et judicialiter
responsuri Data in Loco 29 Mensis Octobris 1791 Ao.

Vigore Matthæus Chabadzki de Wrzyno authoris
Ab Juratus palam mihi Data ipsa Citationem Literalem
gillatam pro Judicijs Finibus Placent in Loco celebrandis
sericem tenoris sequentis inserat, cui Jussa Citationi ad
Bona Dispositionis Die hodierna in actu Contentis debitis
exportavit ponit relinquit et de præmissis notificavit de
que Ejus Relatio.

Actum Placentiæ Die 2da mensis Vigilia Festi Omnium San
ctorum subsignatis Die 31. Mensis Octobris Anno Dni 1791.

Idem ad Bona
Bislaupice Eaq Die
Exportavit

Stanislaus Augustus Dei Gratia Rex Poloniae Magnus Dux Lithvaniae etc.

Vobis Jlstri et Mfficis Joanni Gumowski Judici Antonio Woznicki Subjudici Francisco Ciołkowski Notario Petro Rudowski Camerario Trri et Commissario Civiliter bellico Pltus Plocen atq Hyacintho Przedpełski itidem Camerario Trribus Plocen Judicibus Gravaminosis tum Gnosis Josepho Orlenski et Annae Dramienska invicem Coniugibus Perillri Rndo Antonio Canonico Lateranen Praeposito Nasielscen et Gnoso Joanni Dramienskim Parti adhaeren de Officijs Personis Bonisq vestris qnts omnibus mandamus ut in Judicijs Tribunalitijs Regni Petricovien recte in Quatuor Septimanis a Data et positione praesen Citationis seu tum clum et quando Causa praesens ex Regestro sibi Competen ad judicandu clammata et vocata inciderit prlr peremptorieque Comparentis ad Instantiam Admodum Rndi Josephi Commendarij Wierzbovicen et Gnosi Francisci Fratrum inter se germanorum Czacherowskich Sortium Bonor Kruszennica Sędki et Włotki Draminoque major haeredum et Possessorum Actor Quivos et quidem Contem Citati in assistentia Mariti in haerendo Documentis Causam praesen Suffragan manifestationibusq facti et interponend prosequendo etiam motionem a Decretis omnibus primitivo anni 1777. in Raciąż inter se actt Admodum Rndum et ott Gnosum Casimiram Czacherowskie Fratrem, Vosq Citatos Partem adhaeren et Subsequens post Idem ad hocce tempus prolatis interpositam tamen neque Connotatam neque admissam ad citatant idque ad videnda et audiendum Transactionibus Respectu Haereditatis Sortium in Bonis Kruszennica Sędki Litan per Generosum Josephum Zbyszynski in Rem Admodum Rndi Actt et ott Gnosi Casimiri Steriliter de hac luce decessi Fratrum germanor Czacherowskich Coram Actis Cren Capitt Plocen Feria Sexta

Actum

Exaltationis

Sexta post Festum Sancte Crucis anno 1774. recognitis Consideratis Jam vero Contructu nostro in Judicio Comportando Intuitu Religionis, querendam Sulcorum, Hortorum trium, Pratorum, Sylvarum ab Ill Gneis Zbyszynskie fratribus inter se germanis nunquam divisibilium in Metis Lapideis Posessionarum ~~abantiquo exist~~ Sortis Zbyszynska Zyzna vocitatae ab antiquo existentium in Bonis Krusznica Die 14. mensis Junii anno 1707. Inter Ill Gneum Petrum Zbyszynskie ex Una et Ill Gneum Joannem Dramienski vestri Ill Adm Stndi et Gneai Dramienski Avum parte ab altera Conditu, Nullo Dato et accepto Subsecuto Ex divisionique vestra in Actis Cons Capit Plocen 1759 anno Sabbo. post Festum Sancti Francisci Confessoris repertibile Contrario, neque roborato, tum Testamento ultimae voluntatis ejusdem Ill Gneai Petri Zbyszynski in quantum omnibus Solennitatibus de Jure requisitis, videlicet Executoribus, Subscriptionem propriam nu protune presen Cujusdam Praepositi Eccles Gradevien et oppos one Sigilli Ejusdem Illtris Stndi Curati Carente, Legi Contrarie in parte adversante, atq Scripto manuali in anno 1712. Confectis et quidem Scripto jam circa Agonem Vitae ob Subsecutam mortem Subscripto, Utriquae per quandam Personam favore ejusdem Ill Gneai Dramienski exprocuratis, ad mentem Primitivae Vocis ad Tribunal, Cassatis, ac Exinde Decretis tam primitivo anni 177 in Ratiat quam Consequenter favore eorundem Gnori Orlinski Gneai ac Illtris Stdni Dramien which non attentis Motionibus abijsdem Decretis omnibus, Prosecutionibus, Nostrum ad Judicium de Relevatione herum Decretor editis quinimo Semper Amotis Semper vero per Illtrem Micum Petrum Rudowski ~~et~~ Non extractis ex Camellaria Comportatione Documentor Substantiam Zbyszynszyanam Credeantium ex Solatantum modo Inquisitione Utilateralitor ex Testibus Suis Actoribus Invidis, et offensis, ac in Processum Intractibus Suis Subscriptis Testibus in Termino Condescensionis annô labenti deducta, prolatis Relevatis, Processu ejusdem et praecipue ultimenio Condescensionis Julius ali in Fundo Bonor Krusznica annô Currenti prolato, et dato Gen Plocen die 19 mensis augusti anno eodem per oblatam per Acta Subsecuto, seu Subsequendo, ac alio quovis Inante Super suis aibus obtentis ac habendis Inquisitione, Cassatis, et annihilatis se aibus circa indubitatam Subscriptor Sulcor Hortorum Pratorum Sylvarum Pro quibus Comportandis presentibus Citatis / Haeredi testem

in Pesulis et metis Lapideis Sortis Ubyrynsrelyrna ab antiquo
Subsistentium Conservari, Cassatum de eisdem Hortis Sulcis Pratis
ac Sylvis Inter dd. Gneses Ubyrynskie Fratres inter se germanos
nunquam exdivisis indebite per vos adeptis et non pacifice
prout obloquunt antique dd. Gneses Ubyrynskich Protestationes
et Obductiones authentico facte per vos possessis, prout acterum
redendum Sententiari, Penas tam Super Forte adhoren quam
Super Vobis Officiis Judicibus pro Exprocuratione et exportatione ta
lium Decretor Favorabilium et suis actis prejudiciosor irroga-
ri, Seu verius Cassatis Supraseris Contractu seu Rasa Charta
Testamento, Ecce quidem in Presentia Cujusdam Illustris adm
Fendi Prepositi Cubi Gravien Confecto, non tantum per eundem
manu propria Subscripto, atq Quietatione manuali in Benis Stra
Rennica recognita Similiter non Subscripta, tumque ejusdem
Decretis tam Judicii Pleni Sortem Ubyrynsrelyrna in se non com-
mi nime
plectens Includentibus, quam Condescensionibus Deinisque pro
prejudicii omnibus penis, in ordine Dimissionis hereunce Hortor
Sulcor, Prator, Sylvar nunquam inter dd Gneses Ubyrynskie
Fratres exdivisibilium, indebite per Partem adherentem
~~Partem~~ per
oppositionem dd Gneses Ubyrynskich non in omnibus
Pesulis Sortis Ubyrynsrelyrna, sed tantum in aliquibus lo-
cis deoccupator Condescensionem ad Bona Strarennica Sedli
et Wtothi cum transferenda Jurisdictione ad Bona Dramino
major Judicior Terrestrium seu officior Crene assignari, Cup
etas pretensiones discuti et resolvi, et omnem Satisfactio
nem in pretensionibus et violentijs pro Re acti adinveniri,
ac id, quod Juris erit, decidi et Sententiari, Sitis pariter et
Judicialiter respondendi Datt Petricovii Die Amamer Gbris
anno Dni 1791.

MR Gbs. Gabriel Mirerale de Goszeryce Authus et Jurator
Palam rit quia Ipse Cds literas Sigillat. Jure Tri
bunali Rni Petricovien Servien Tenoris Sequen Insert
Edict Cone Gfati Cds Et quia Cone Dm. Gumowski ad Bona
Krasnecova Cone Dm. Predpelski ad Bona Dobrskie
Cassatras Die 7 Mens et Anni Curren Cone Dm
Cone Dramin et Orlowskie ad Bona Strarennica Wtod
lii Die 29 Mens 7bris Anno Curren

Jus Xpus Rom.

Wornichi ad Bna Wornili die Lodierna in Actu Contenta
detulit Exportavit posuit reliquit et deposiose notificavit
de quo Epis Relao

In Cro Plocen fra Secunda Ante Fm S. Hedvigis Vi
Electae Dei pra scilicet Die 10. mensis 8bris AD 1791

My Kommissarze Rady Ekonomiczney Skarbu Kor. od Stanów Rzpltey wyznaczeni ——

Wam WMu Gregorowi Witkowskiemu, tudzież Ultr Janowi Wolińskiemu, Leonowi Gorskiemu, Ignacemu Węgrzie, którychkolwiek Imion Zawickiemu, Kapenhauzenowi, Łępickiemu Pisarzowi Grodz Płockiemu, Bonkowskiemu Chorążycowi Płockiemu, Franciszkowi Kołoszyńskiemu, Antoniemu Gutkowskiemu, y Tr. z Osob, Sprawy niżey wyrażoney y Dobr ogulnie wszystkich wzbraniamy, ażebyście na Terminie Ziazdu Dekretem Naszym wyznaczonym, z Limity do Dnia 30. Obra w Rku niniejszym uczynioney, przypadaiącym, na Front Miasta Wolnego Warszawy, osobiście prawnie y zawito stawili się. Na Prawne popieranie Ur Tadeusza Czerleniowskiego Namiestnika Kawaleryi Nar Powoda: który stosuiąc się do Dekretu Ziazdowego ~~ka~~ ~~rę~~ baniaią na WMć za niestawienie się na początkowym Ziezdzie rozciągaiącego, Pozywa WMć powtornie do widzenia y przysłuchania się, Kary na WMć za otrzymaną baniaią y Process rozciągnąwszy, do nieodwłocznego zeznania "przysięgłego Swiadectwa" w Sprawie Powoda z Ur Rokitnickim y Innemi mianey, podsurowemi Karami y ostrością Prawa, zobowiązać. Oraz co Prawo y sprawiedliwość wymagać będzie postanowić. Stawcie się Terminu pilnuycie oznaczonego, y odpowiedzieć będzcie gotowi. Dan w Warszawie w Kancellaryi Kommissyi Rzpltey Skarb Kor Dnia 3. Obra 1791. Rku ——

10.

...skiemu Suscep: Płockiemu

U R G P Joannes Koszela de Oppido Wirzbica authus et Jurat palam wit quia ipse Citationes literas Sigillatas pro Commissione Thesauri Rni Varsaviae agitatas Sericiae Canonis Sequens Inseratur Edit Conc Ptat Cit et quidem Conc Gro Zawidzki ad Bona Rpltowo feria Secunda, ~~[illegible]~~ Ipsenq

gra Ipsius Rem.

Septimanae conc. vero Gnus Gurski ad Bona Czarnocinko ~~[illegible]~~
~~Set~~ Gnus Bonkowski ad bona Starogaby Utrasq. tria 3tia Sexta
Septimanae, conc. vero Gnus Gutkowski ad bona Piaski;
tunc et M. Kokoszczynski ad Bona Mogilnica ~~[illegible]~~
~~Septimana~~ ~~[illegible]~~ Mg. Lempicki ad bona Zagoty, in has Omnes
die hesterna actum hunc Fidelem ~~[illegible]~~ conc. denique M. Wenda ad bona Parze
Die hodierna in actu Contenta Detulit exportavit
posuit reliquit et depositione notificavit de quo
Gus Relatio

In Cro Ploanae Fra 5ta ante Fm S. Hedvigis
Viduae Electae Dei pro Scilicet Die 13 Mensis 8bris
Anno Dni 1791

Stanislaus Augustus Dei Grã Rex Poloniæ magnus Dux Lithuaniæ
Russiæ Prussiæ Masoviæ &c &c Vobis Mñ Vincentio Dapifero Liptoviensi
Vni Capitaneo Nris Ploscz Alexandro Camerario Trn et Bernardo
Wolanski Rosanez Kamieńskiem Sum Gregorio Stanislao Klemsa
Helena Cristina ac Rosalia Virginibus innuptis Klemieńskiem od
Mñ Josephi Klemieński Venatoris Ploscz et Josephæ de Kamieńskie
conjugum filiis et filiabus minorennibus dein Andreæ Lubieniecki Trn
et Gregorio Regente Cancz Ploscz Wozniakiem Emuæ Mod Klemieńskich
Tutoribus de Causa infra scripta Decimæ Vris gratiose cibus mandamus
ut in Trnei Communibus Tribus Rosanez Cadentia Lege Foræ in
Makow Celebrand pñtet prompte Comparcatis ad Instantiam Mei Ana
stasii de Dembowskie ord M. Adami Kamieński Tribuni Terrarii
zanez Relictæ Cantis Viduæ matris Joannis et Josephæ filij et filiæ
minorennium Kamieńskich aute qui Vos Documentis suis meliori
do modo abstrinj Competenti Citant seu potius adparatos anteriores
originales Trnes paratis graecis Decreta paratus Condemnationes pa
ratam totum et integrum Juris gradum adiciant Quod si Eo Casu nos
vos Causam per Mñs Angelam ord M. Augustini Szydłowski Relictam
Cantis Viduam et Juliannam Virginem Innuptam Chędzyńskie
sibi alteribus præclusione generandam Clenodia ac Inventaria pñt
Parates Earum Velut pñ ord M. Vincentium Kamieński Notarium
Terræ Rosanez per inita matrimonij Vota cum ord Mñ Catharina
de Merante Earum Matre intercepter nostrum ad judicium inten
talium attentatis et alteris absimilibus casu circumactis Quid quid Ju
dicati venerit patrimonii sibi pariter Prænen Data in ma
nibus die Undecima Mensis 1791 ad
MPGD Joannes Bartholomæus de Malechy Auctus et Ju
ratus Scalam rite quia Jure Ob literas Regiales
et Judicibus Rosanez in malow Celebrand Pro
cessus Tenoris Sequens Insertas Edicti Cons Stat Ob
ad Dña Cathar de Lona in Acta Contenta Detulit
Exportavit posuit reliquid et de Dilione notificat de
quo Ejus Relas.

In Cro Plocen fra 2da pt Fm S. Hedvigis Ed
Electae Dei pxa scilicet Die 17. mensis 8bris A.D.
1791

Stanislaus Augustus DEI Gratia Rex Polonia &c &c

Vobis M.m. Bartholomeo Zaleweski Vexillifero Lauskoreno et Mariannae de Zaziebrowskie ad Mag.m Josephi Zaleweski Capillatoris Sepiorens. et Judicii Oper. Ploscen. Relicta Conthoreae Matri ac Victoriae Virginum Sanctae filiae Zaleweskae Matthaeo Lisowski Burg. Oper. Ploscen. et Annae de Wesolowskie primis de M.r Petro Zaleweski Vexillifero Lauskoreno ad adpraesens vestri foricen. Congruis Parenti Adoptivo et Matri Bartholomeo et Josepha filio et filiabus Minoremibus Zaleweskim, Norberto Jarosewski Camerario Sanctae Parenti Andreae et Nicolao Caeciliae et Mariannae filio et filiabus Jarosewskim natum de M.r Felicianae Zaleweska progenitis Nec non Josepho Kamenski Capitaneo Nurens. et Catharinae Mostowska ex M.r Dorotheae Zaleweska progenita filiae alias Juricen. Congruis Penultimum Stanislao Luczkowski Judici Oper. Rabovnicens. Terrae Dobrinens. et Petronellae de Orlowskie primis de Matrimonio Zaleweski Venatoris Lauskoreno ad adpraesens vestri Juricen. Congruis de Pessimis Bonisque vestris de Summis gestis commendamus, ut in Terris Communibus Vrsky Ploscen. Cra. adprimas ad proximum Termin. in Bilibo Justa Statum Cadentiam Lege descript. Celebrand. Citat. de peremptorie Compareatis coram Nobis Tribunalitie Mag.r Joanna et Susanna Servi interes. Joannae Zaleweskiej, de M.r Michaelis Zaleweski Vexillifero Lauskoreno et Mariannae de Malanowskie Congruis filiab. Virginum Sanctar. ad Quod vos et quemlibet Vestrum Subditorum Vestrorum Judicem Vestrum Locumtenentem Actorem Vestrum Advocatum Procuratorem Vestrum Scribam Vestrum Notarium Vestrum Commissarium Vestrum Nuntium Vestrum Juratum Vestrum Testes Vestros Jura Vestra Bona Vestra Mobilia et Immobilia Vestra Quaecunque Vestra Interesse habentia Ubicunque Vestra Existentia Vestrumque quemlibet Vestrum Citamus Citatosque esse Volumus Primo Die Termino Peremptorio Coram Nobis Tribunalitie Comparendum Ostensuros Nobis Quo Jure Quave Causa Vos Quemlibet Vestrum Bona Vestra Mobilia et Immobilia Vestra Quaecunque Vestra Interesse habentia Ubicunque Vestra Existentia Vestrumque quemlibet Vestrum Citatum Esse Non Debeat Non Debeant Non Debeatis Non Debeamus Non Debeamus Non Debeamus

revificando vobis Causam morte ob M. Marianne de Malanow
Zakrzewska suam actu Matris Interrupto adcitant advidenc et
dienc addit sibi actu per Judm Tutoribus Condnem Iterato in ordi
Effectuationis Anterior Decrorum in Causa Exdivisionis Bor Zak
wo et alior eo pertinen ac in alijs Circumstantijs emana
ad Eadem Bona Zakrzeviana cum transferenc Jurisdictione et
cipiendo Calculo assignari, Decis pmissis satisfieri, Totam
hanc Causam Justa Resonantiam Anterior Trnor in Omni
Causa Istius Cathegorijs nihil Intactum relinquendo finaliter
Decidi, disjudicari et ad Effectum deduci Poenas tam in vim
traven Decrorum qm in Sublationem Processus succubit Super
vestrum Interent Irrogari ac id qd Juris et Justitiae Erit Senten
tiari Citi Parituri et Judtes Responsari. Dato in Bilsk
die 2da men 7bre Ao Dni 1791.

MRGP Bartholomaeus Prusak de Rudowo Stanowo
Authe et Juratus Palam rvit Quia Inse Citt
Litt Sigillatt p Judicijs ~~[illegible]~~ Trnibus
Plocen in Bilsko celebrane Servienc tenoris tal
(Inseratur) Edit conc pfatt Citt ad Bona Zakrzewo
Die hesterna Actum hodiernum pcedenc detulit
exportavit Posuit Reliquit et depositione Notificavit
de quo Ejus Relatio

In Cro Plocen Sabbo post Fum Scti Michaelis
Archangeli pro scilicet Die 1 Men Octobris Ao 17

Relatio expte Zakrzewskich

Stanislaus Augustus Dei Gratia Rex Polonie etc

Vobis MM. Bartholomeo Zalieszczki Vexillifero Lawiczen. et Marianne de Kaziebrockie ad M. Josephi Zalieszczki Capillatonis Sieprien. et Judicis Cren. Plocen. Relicte Conti Vidue Matri, ac Victorie filie Virgin. Innupte, tum Joanne et Susanne Virginibus Innupt. Zalieszczkiis, ac MM. Michaele Zalieszczki Vexillifero Lawiczen. et Mariannae de Malanowskie Conjugum procreat. filiabus, Norberto Janiszewski Camerario Granicali Plocen. Parent, Andrea et Nicolao Cecilia et Marianna filijs et filiabus Janiszewskiis cum ad M. Felicianam Zalieszczka progenit. Dein Josepho Kaminski Dapifero Rosen. et Catharina Mostowska ex ad M. Dorotheam Zalieszczka progenitr. filia alias Juniori Conjugibus, Stanislao Kuczkowski Judice Cren. Dobrowniczen. et Dobrinien. et Petronella de Cetnerskie primis ad M. Casimirum Zalieszczki Venatorem Lawiczen. ad adjacens vota Juniori Conjugibus, Venerabilem Illmum et Rndmum Albertum Gerthowski Canonicum Cathedr. Plocen. Prepositum Ecclesiar. Sieprien. et Dobrinien. Commissarium Civilem Bellicum Plocen. de Pensis Domicellum vestrum ac Nuncium etc. Citandos mandamus, ut se Coram nobis Trib. Plocen. Tra. 2da prima vel proxima ab hinc in Diebus Juris Quam Cadentiam Legi descripti Celebrand. Alias ac peremptorie Comparendi ad instantiam Juniorum Matthaei Zalieszczki Burg. Cren. Plocen. et Annae de Kaziebrockie primi Mariti ad M. Petrum Zalieszczki Vexillifer. Lawiczen. Tra. ad praesens vota Juniorum Conjugum Parentis Adoptivi, et Matris, Bartholomaei et Josephi filij et filiae Minoremini Zalieszczkiis in primo Matrimonij Thoro procreat. Alias, Quo vos et quemcunque alium Judicem Cum Eadem de Lege requirendo Citandum Massarum Suis Authentic. facta verificand. aliisq. Documentis Causam praesentem Juxta Citandi, seu potius ad Judicium Causae et Actoratus vestri Citatorii Cum de actu praetitulo, ad Sanctor. Antecessor. Canonum et Juris Sanctiones, parata Vera Juxta Condignis, paratus totus et integrum processum, parato Condemnationem in Expensis Super Vbo Mandato Kuczkowskie obtend. et Publicand. Loco pro agendo de Executionis

per

Stanislaus Augustus Dei Gratia Rex Poloniae &c 537

Fran. de Malenie

Vobis N.N. Francisco Czachorowski et Sebastiano Mączewski de Causa infrascripta Personis Bnisq vestris gnlter omnibus manda=mus, ut in Judiciis Tnibus Zawskrzenę proxime abhinc juxta sui Cadentiam in Szrensko celebrandis pltor ac peremptorie Compareatis Ad Instantiam Mgfci Antonij Mdrewski Pincernae Sieprzenę Actoris, Qui Vos inhaerendo Legibus Rni de Perhibendis Testimonijs sancitis citat ad videndum et audiendum Vos Cittos ad deponendum verum et fidele juxta Puncta Interrogatoriorum eo nomine conscripta Testimonium in Causa sui Mgfci Actoris cum G.G. Zgliczynskie nostro in Judicio vertenę Sententia Judicij nostri stringi, et adigi, in Casu Renitentiae Poenis condignis officio, sitis parituri et testificaturi Datt in Szrensko Die octava Octobris Ano Dni 1791mo

M.R.G.P. Felicianus Kucinski de Strzegowo Authus et Juratus palam rvit Quia Ipse Citt Litt Sigillatt pro Judicio Tnibus Zawskrzenę in Szrensko celebrandę Servienę Tenoris Sequentis Inseratur Eclitt Conę Pfatt Citt et quidem Conę Gnum Czachorowski ad Bnam Kruszennica Conę vero Gnum Mączewski ad Bona Witkowo Utrasq Sabbatho pro ptcritae Septimanae detulit exportavit Posuit reliquit et de Positione notificavit de quo Ejus Relatio

In Cro Plocen fra 2da ante Fm S. Hedvigis Viduae Electae Dei pxa scilicet Die 10. mensis 8bris AD 1791

de Malenie Authus et Jurat

Citantur G.G. Czachorowski
et Mączewski per Mund.
Mdzewski Pincernam Sieprz
p Judiciis Trib. Sreniens.
1791mo

Stanisław August z Bożey łaski Krol Polski
Wielki Xiąże Litewski, Ruski, Pruski, Mazowiecki
Zmudzki, Kijowski, Wołyński, Podolski, Podlaski,
Inflantski, Smoleński, Siewierski y Czerniechowski

Wam Niewiernym Starszym y całey Syna-
godze Żydow Płockich, z Osob sprawy niżey
wyrażoney y Dobr Waszych ogulnie wszy-
stkich rozkazuiemy, abyście przed Nami y
Sądem Naszym Assessorskim Koronnym,
we dwa tygodnie od położenia ninieyszego
Mandatu, lub w ten czas gdy sprawa ta
z Regestru sobie przyzwoitego do rozsądzenia
przypadnie, w Warszawie na Kadencyi Pra-
wem przepisaney, osobiście prawnie y zawisło
stawili się, a to na popieranie, Sukcesso-
row niegdy Wlbnego, Stanisława Potkań-
skiego, Scholastyka Katedralnego Płockiego,
Powodow, ktorzy Was pozywaią, czyli ra-
czey orzeźwiaią Sprawę, śmiercią niegdy
tegoż Wlbnego Potkańskiego, w tych termi-
nach, w ktorych zawisła przerwana, do goto-
wey tejże Sprawy, gotowych terminow y
Opisow przypozywaią do widzenia y
przysłuchania się; Was do nieodwłocznego
zapłacenia Summy Tynfow 2000. wraz z
Prowizyą przez Was do Karty winney,
czyli takiey, iaka iest Dekretem Kommis-
sarskim konkursowym przyznana, wraz
z Prowizyą takoż obowiązać, y tegoż Dekretu
niezwłoczną exekucyą nakazać; Pozwani więc
iesteście y przypozwani, stawcie się terminu
pilnuycie, y na to wszystko co obszerniey prze-
ciw Wam sądownie opowiedziano będzie, bądźcie
do odpowiedzi gotowi. Dan w Warszawie w
Kancellaryi Koronney dnia 10. Miesiąca
Października, Roku Pańskiego 1791.

M.R. G.P. Michael Kaminski de Płocko Authus et
Juratus Palam rent quia Ipse Cit literatis Sigillatis
et Juris Asserialibus Rmi Varsaviae Agitanae
Servien Tenoris Sequen (Inserat) Edito Cons. Pro
Cit ad ~~[illegible]~~ Civitatem Płock Domusq Infra
lis Judaei Wolf hic Plocae Sito die horna in Actis
Contenta detulit Exportavit posuit reliquit et de
Posione notificavit de quo Ejus Relao.

In Cro Plocen fra ~~[illegible]~~ Pridie Festi S. Hedvigis
Viduae Electae Dei scilicet Die 14 mensis
8bris AD 1791

538 a

Kopia do kancellaryi
da Relacyi.

Et Singular Bonor Memorat fundi pretensionum
ac Desolationis Eorundem pro se Act assignari a Sum
mis cum Provisionibus, Si illegaliter ~~pretensi~~ ex Ess
Bonis per vos pretensis abjudicari; ac Ea quae Juris et Justi
tiae erunt, Causaq pens poposcerit Decidi et Sen
tiari, Sitis Itaq Tmo huic pariteri et Judicii
ad haec et alia vobis Oretenus in Tmo Tmis
proponenda responsuri Datum in Plonsko Die
Vigesima Quinta mensis Octobris Anno Domi
ni 1791.

M. R. G. P. Thomas Medelczak de Lugi Authus et Jurat
Palam rvit quia Ipse Citt literatt Sigillatt pro Tmo
Condtnis in Bonis interius nominandis agitandis Se
vicem Tenoris Sequens (Inseratus) Editt Cong pfatt
Citt ad Bona Kozobudy die 2 Sexta mensis et Anni Curr
detulit exportavit posuit reliquit et de Posione notifica
vit de quo Epus Relat

In Cro Plocen Sabbo postridie Festi SS. Simonis et
Judae Aplor scilicet Die 29 mensis 8bris ad 1791

Stanisław August z Bożey łaski Król Polski Wielki
Xiążę Litewski Ruski Pruski Mazowiecki etc.

Wam Urodzonym Jakichkolwiek Jmion Sulikowskiemu Bia-
łyszewskiemu Dawniey Dobr Nakwasina Pisarkom z Osób
i maiątku ogolnie wszystkiego nakazuiemy Abyście
przed nami i Sądem naszym Kommissyi z mocy Re-
skryptu przez Starozakonnego Lewka Mędlowicza Kupca
Wyszogrodzkiego wyrobionego z Limity Dnia 2go Mca
Listopada Roku teraz płynącego Osobiście Prawnie
i Zawito Stawili się ale na Jnstancyą i Prawne po-
pieranie Wznych Kunegundy z Łempickich Niegdy
Wgo Woyciecha Jozefa Nakwaskiego Pisarza Ziem-
skiego Grodzkiego Wyszogrodzkiego Małżonki Pozo-
stałey wdowy Matki iakoteż Felicyana i Maryan-
ny Syna i Corki Nakwaskich Powodów którzy Przy-
chylaiąc się do Prawa względnie dawania Swiadectwa
Uchwalonego pozywaią do widzenia i przysłucha-
nia się was w sprawie między swemi Powodami zie-
dney a Starozakonę Lewkiem Mędlowiczem z dru-
giey Strony na Kommissyi z mocy Reskryptu w Mie-
ście Wyszogrodzie Agituiącey się do Dania Zupełne-
go i Sprawiedliwego Swiadectwa Coście słyszeli wi-
dzieli lub Jakimkolwiek sposobem nietayno Wam
iest niemiey do Komportacyi Regestrów w Trakcie
służby w Dobrach Nakwasinie przez was odbywa-
ney ułożonych swym Powodom dotąd Całkowicie
nieoddanych Dlaczego pozwani Jesteście Stawcie
się

Cro Plocene Fra 2da post Fum Sti Michaelis Arrangat pra
[illegible] Die 3tia mensis 8tobris A.D. 1721.

stawcie się Terminu pilnuycie, do Dania Swiadectwa
i Komportacyi Regestrów będzie Gotowemi Dał w Wy-
szog ~~[illegible]~~ Dnia 17. Mca Pazdziernika 1791 Rdo
MR G. P. Valentinus Szpalerski de Grodkowo
Authus et Jurat Palam rvit quia Ipse Cito litera
Sigillat pro Commissione mente Rescripti a S.
que Maatlis inter Ptes in fraexaramę Servien
Tenoris Sequen = Edito Cone Prfato Cito ad Bna Ko
czyno die Lorna in Actu Contenta detulit Expon
vit Posuit reliquit et de Posione notificavit de qu
Ejus Relao in Oppido Wyszogrod Agitanę

In Cro Plocen fra 3tia pt Fm S. Hedvigis
Viduae Electae Dei pxa scilicet Die 18. Mcis
8bris Ad 1791

Stanislaus Augustus Dei Gratia Rex Poloniæ Magnus Dux
Lithuaniæ Russiæ Prussiæ &c.

Vobis Illmo et Mus Josepho Pincerno Plocens. Ord. S. Stanislaj Equit.
et Stanislao Tribuno Sieprsens. Fratribus in Vos g.mio Horistus
rium de Personis Bonisq. Vestris alter omnibus mandamus, ut in
Judicijs Officij Vestri Civ. Plocens. prius peremptorie ab
hinc calendarias Vras ac peremptorie comparentes. Ad Instantiam
Josephi Felicis Fratrum inter se Germanor. Cathedratici Equitum
Dar. Rosarens. Actor Qui Vos in fundamento Specifice Constitutio
nis in Casu Preventionis Terminis inter Judicia Terrestria et Ec
clesiastica Regni Prescribentis, tum Manifestationi facto vel facien
do minus Fratrem Sui Fortunæ qui proprio Vmo expressus esti
terit extra Prosecutionem adhuc Causæ Relinquendo Citant
Seu potius ad paratam Condemnationem loco peragendi exe
cutionis Adeant ad Videnda et Audiend. Attenta ex Pte Actor
Actor. ad Judicia Trna Plocens. Terminor. Juventute Constitutio
nis Supra Exarata Indispensabili Nexu Considerato Dto
ordinem Judicij Lui ig. Nona Mensis Maj Aº Spene inter
Vos Citbos et se Acto emanatum meliorari Causamq. pec
Vos ut cum Legis Speranza ad Judicium Lui intentatam Ad Ju
dicium Trne Plocens. ubi iam et Acquisitio Fori interv. fit, Venire
ti, Vienas in subsidium Vocatus esteudi et hæc omnia,
quæ de Lege profluxerint totali in Negotio Sententiam
pro Suo citandum. Sitis paritur et Judex responsum. Data
in Cro Plocens. ig. 28 Xbris 1791. Aº
M.R.G. Josephus Jabłonski de Chrostkowo Authus Jus
ratus pabam reit Quia Ipse Citus Litis Pigillatæ pro
Judicij Officij exequentis seriem Tenoris Sequens Inserati Edicti
cum Cita et quia cum M. Rokitnicki Pincernam Plocens
ad Bona Gazdowo cum vero M. Rokitnicki Tribunum Sepren
ad Bona Kuski Utrasq. Sabbo nuper proterita Septimana
detulit exportavit removit reliquit et de positione Notificavit
Sequo Ejus Relatu.
Cro Plocens. Die 2da post Fum Sti Michaelis Archangeli pxa
Valeat Dei Opt. Mens. 8bris Aº 1791.

Stanislaus Augustus Dei Gratia Rex Poloniae 542

Vobis Perfidis et Infidelibus Mosiek Samsonowicz Gutman Lewko
wicz Fyszel Stary Slama Kusnierz Jozef Herskowicz Eliasz
Kusnierz Mosiek Lewkowicz Abram Jakubowicz Abramka
cum Filio Abram Abrahamowicz Leyzer Herszek Marek Jakub
nota de prnis Bonisq ac rebus vestris gler omnibus Man
damus. ut in Trno Condnis in Civitate Plocko. die 16ta
Mensis Obris Ao presenti mente Decn Trnis Plocens Agitans ~~pttter ac~~
in Trno per Avisaonem Determinatis pttter ac perem
ptorie Comparcatis ad Jnaam Mcor Ignatij Osiecki Succa
merarij Sacrae Regiae Matis et Mariannae Karczewska
primi olim Mci Michaelis Zalewski Pincernae Czerwono
grodens ~~[illegible]~~ Idi ad presens voti Invicem Congum Actis qui vos
~~[illegible]~~ assio ~~[illegible]~~ Competenti
Inhaerendo Documentis Causam presens Suffragans Citatis
seu potius ad paratis Anteriores Trnos paratis De
crum Condnle pt Mutatum Statum Mcae Karczewska
adcitatis ad videns et audiens vos ad Solutionem
Summar per vos olim Mco Michaeli Zalewski Pno
in Marito debitar Sententia Judicij Nostri Stringi Ce
teraq ad Contenta Anterior Trnor in toto discuti
et resolvi Sitis parituri et Judliter responsuri Dat
in Plocko die 14ta ~~mens~~ Obris 1791 Ao.
~~[illegible]~~ Successor ejus olim Mci Michaelis Zalewski
NRGP Josephus Grzelak de Zalesie Authus et Jurat
mtm vit Quia Ipse Cit Lit Sigill pro ~~[illegible]~~ Condne
~~[illegible]~~ hic ~~in Civita~~ Plocie agitans Servien Tenoris
Talis = Inserat = edit Cong ptas Cit hic ad Civita
tem Plocko Domumq Infidel Mosiek Samsono
wicz die hrna in Actu Contenta ~~propria~~ detulit Exportavit posuit reliquit
et de posione ~~notificavit de~~ reliquis Cit Eadem
die notificavit de quo Eius Relatio.
Cw Plocens Fra 3 Ante Fm Sctorum Simonis et Judae Apo
stolor pxa Scilicet Die 25 mens Octobris Ao
1791.

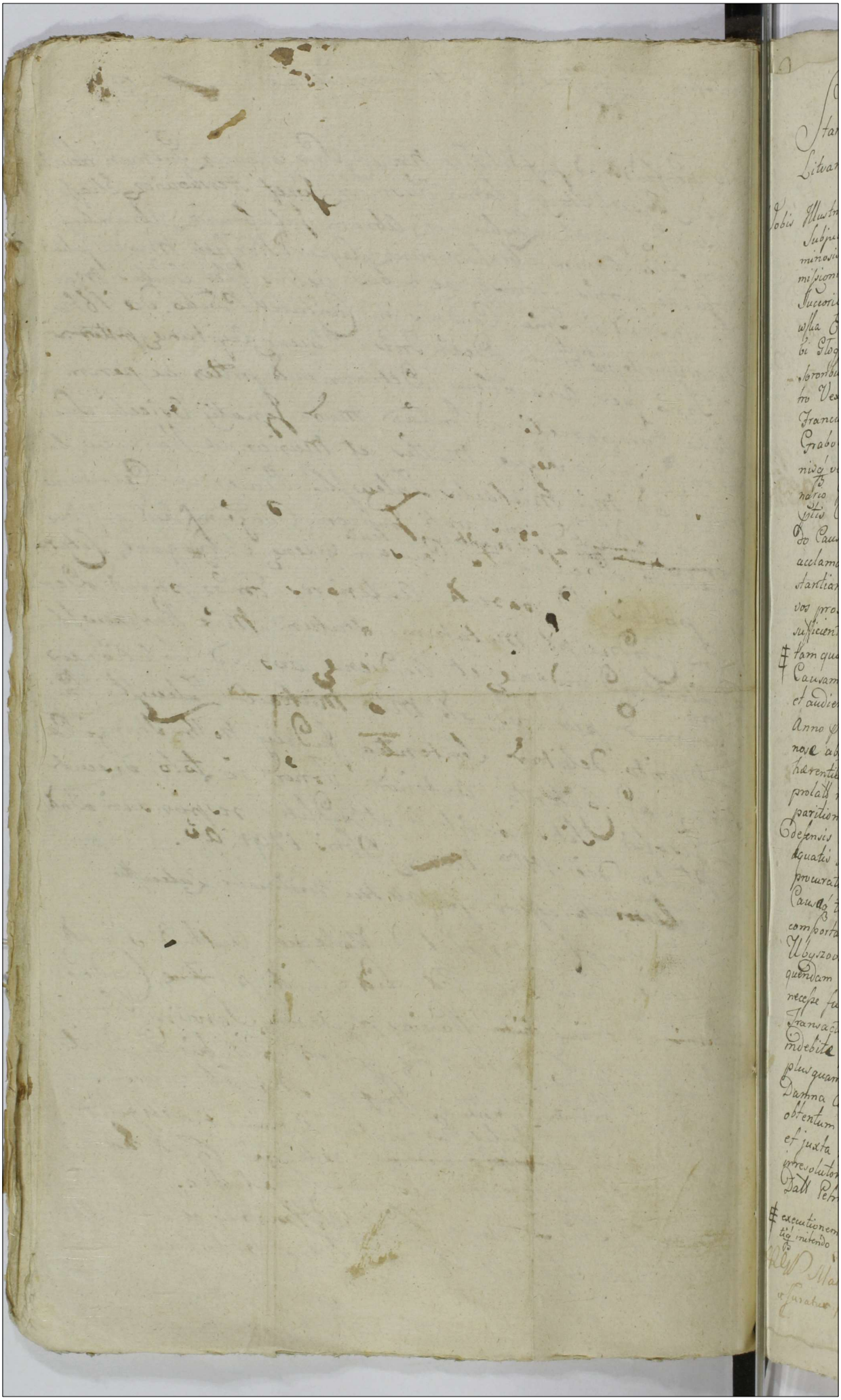

Stanislaus Augustus DEI Gratia Rex Polonie Magnus Dux Litvanie &c.

Vobis Illustri et Mis Joanni Gumoski Judici Antonio in Wozniki Woznicki Subjudi Francisco Civiłkoski Notario Tribus Ploc. Judicibus gravaminosis Stephano Karnkowski Castellano Conarie Cujavie Commissionis civiliter bellicae Palatinatus Plocens Commissario tum Succoribus Stogovianis nempe Mis Ludovico de Markowski Stogowska Ensiferi Plocens Annae de Markowskie Zielonczyna Jacobi Stogowski Ensiferi Plocens et Alexandri Zielonka Contibus Sororibus inferse Primis tum Joanni Subjudi Jris Buscens Petro Vexillifero Culmens Francisco Capitaneo Crevicens Jacobo et Francisco Ensifer Plocens Succonibus olim Casimiri Capitanei Grabovecens Stogowskim parti adherenti de officii Personis Vestris omnibus mandamus ut coram Nobis Judicio nostro Ordinario Gnali Tribunali Regni Petricovien adata et positione litis Citnis rectam in quatuor Septimanis seu tum cum et quando Causa presens ex Registro sibi competenti adjudicande vocata acclamatag incident per ac peremptorie compareatis ad instantiam Mi Stanislai Ubysz Subjudi Jris Plocens Actri qui vos prosequendo Motionem circa agnitionem comparitionis vest insufficienter a Succonibus Stogovianis inscripte interpositi existendo ‡ tam querelis contra vos illatis seu inferendis quam documentis Causam presens evincens ad paratos anteriores Trnos citat advidendum et audiendum Decreto Jris Plocens in Bilsko die 11a Mensis 8bris Anno presenti ad comparitionem vestri originaliter Citatt gravaminosa abusq comportatione documentorum circa Succores Stogovianos haerentium Substantiam universalem Ubyszovianam demonstrantium prolatis in toto reiactata Vos Mstros Judices gravaminosos comparitionem sufficiens a Succoribus Stogovianis non attentis Actis Defensis et probationibus declarantes penis deviationibus adaquatis subire denunciari procuratori Mi Karnkowski pro ex-procuratione ejusdem gravaminosi Decti reprehendere judicari Causaq totali cum Succonibus Stogovianis in integrum restituta comportationem omnium et singulorum documentor Substantiam Ubyszovianam enucleantium per Succores Stogovianos subsequendam intimari rationem reddendam de gesta Tuto rea a quo necesse fuerit exigendam statui, ac cassatis quibusvis praejudiciosis Tranzactionibus se Actri circa haereditat Substantiae Ubyszovianae indebite parte Mei Karnkowski pretensa pacifica possessione plus quam centum duodecim Annor firmata conservanda statui Damna causata Bonificare decerni processum ultimum nullo negotio obtentum sine Penis sustineri ad id quod de jure et justitia profluxerint et juxta nexum conclusionis observando ad mentem antenos Trnor irresolutor sententiam sitis parituri et judicialiter responsuri. Dat Petricovie Die 12a Novembris Ao 1691.

‡ executionem recensiti Decti Plocens velut gravaminosi et legi contrarii in causa tig intendo

Ad Matheus Wisniewski de Wronoszewice Koslowo Actr a juratus pluries vidit dicta spes Citationes Ad Sigis pro Jun

Tribunal Regni Petricovien. Servien. Tenoris Sequen. In-
ratur Editas contra praefat. Citat. et Quae con. JM. Ja-
Karnkowski ad Bona Cetlino con. vero M. Gumowski Ju-
dicem ad Bona Krasniewo has binas Die hesterna
~~[illegible]~~ con. autem M. Woznicki ad Bona Woznicki
contra denique M. Ciotkowski ad Bona Pyrki Die ho-
dierna in Actu Contenta detulit, Exportavit posuit reli-
quit, et de Positione notificavit de quo praesen. Idem
Ministerialis fecit Relationem.

In Crd. Piotrkovi Feria Quarta post Festum Sancti Martini Pontif.
Cis Venerandi proxima Scilicet Die 16 Mensis 9bris Ao 179

Edictum Citationum ex Parte
M. Wyrz Con. JM.
et MM. Karnkowski, Gumo-
wski, Woznicki, Ciotkowski
et Jus Tribunal. Vbi Pinion.
Ima
1797

Stanislaus Augustus Dei Gratia Rex Poloniae. &c. 544

Tibi M. Stanislao Kokitnicki Tribuno Sieprcen de Prna Bonis Tuis glter Omnibus Mandamus ut in Judiciis Nostris Trribus Plocensibus F. 3. Proxime Abhinc in Siepre Celebrandae Plter ac Peremptorie Compareas ad Instantiam G. Francisci Jezewski Actoris, Qui Te Insistendo Maoni Suae Illatae et Inferendae Citat ad Videndae et Audiendae, Te Rne Sui Actoris Tam Manifestatione ex Pte Tui Con Actorem Coram Actis Cren Plocen Die 31. Octobris Anno fluenti Illata, Quam Termino Pro Jure Cren Ploce Con Actorem Edito, et Sub Eoce Actu Coram Eisdemque actis Prout et Manifestatio Per Mulem Relata (: Et quo Inscriptio in Regestris Judlibus Cren Plocen Procurata, Per non sunt Declarata Extitit :) Crudo Calamo Summa Cum Laesione honoris Corrosivae Circumscriptionis Poenis Prlibus et Crumenalibus Per Sententiam Jure Nostri Mulctari, Actus Eosae Laesivos Et Actis Eliminandos Declarari, In litis Expensis Condemnari Ac Id quod Juris erit Statui, Sis Pariturus et Responsurus Datt in Siepre Die 22. Mensis Novembris Anno Domini 1791. Et Parte Tui Con Se Actorem

Mlis R Glis Providus Antonius Rusay de Umieniec ~~Dominus~~ Nogiellicae Authus et Juratus palam ruit Quia Ipse Citt Litt Sigillat pro Judiciis Trribus ~~Siepr~~ Plocensibus in Siepre celebrandis Servien Tenoris Sequens Inserat Edit Con p fatt ad Bona Kostie die Hesterna actum hunc precedens detulit exportavit posuit reliquit et De positione Notificavit De quo Ejus Relatio.

In Cro Plocen Feria Sexta Ipso Die Festi Sanctae Catharinae Virginis et Martyris ~~proxima~~ ruti et Die 25 Mens 9bris A 1791.

M. Kobitnicki Trib-
nus Sieprcen Per Gr.
Jeżewski

Citatus

1791.

Ad Solutum

545

Michał Wandalin Hrabia Mniszech Marszałek Wielki Koronny Lubelski, Rostocki, Porosiatkowski Starosta, Orderow Polskich Kawaler.

Waszmości Wielm. Stanisławowi Czapskiemu Jeneralowi Adjutantowi B. W. Kamerjunkrowi N. P. Saskiego z osoby sprawy niżey wyrażoney, y Dobr ogulnie wszelkich rozkazuiemy, azebys przed Nami, y Sądem Naszym Marszałkowskim Koronnym Pierwszey Instancyi, nayblizey agitować się maiącym czyli w ten czas, gdy sprawa ta z Regestru Prostego do Sądzenia przywołana będzie, osobiście, prawnie, y zawito stawił się na Instancyą Urodzonego Antoniego Swidzickiego Powoda, ktory stosuiąc się do Prawa y Sprawiedliwości, oraz do Skryptu w Warszawie pod Dniem Pierwszego Mca Marca Roku Tysiąc Siedemstnego Siedmdziesiątego Trzeciego przez przez Waszmości Pozwanego y roborowanego, a następnie przez Wielebnego Jmci Xiędza Stanisława Stawskiego Kanonika Lwowskiego Powodowi Urzędownie ustąpionego, przychylaiąc się pozywa Waszmości, czyli raczey poprawiwszy pierwiastkowy termin, y po upadłych wpisach przypozywa do Widzenia y Przysłuchania się Waszmości Pozwanego do nieodwłocznego zapłacenia Summy Czerwonych Złotych Trzysta wraz z Prowizyą od uchybionego terminu wyżey spomnionym Skryptem

skryptem zaasekurowaney mocą Prawa zobowiązać,
Unkoszta Prawne y wszelkie expensa powrocić na-
kazać, oraz to, co Prawo y Sprawiedliwość mie-
chce postanowić. Pozwany Waszmość iest stawić się
więc etc. Dan w Warszawie w Kancela-
ryi Marszałkowskiey Koronney Dnia Dwu-
dziestego Szostego Miesiąca Pazdziernika Roku
Panskiego 1791.

~~MRGo Jacobus Mazurkiewicz~~

MRG Nobilis Jacobus Mazurkiewicz de Radom authen-
ticus et Juratus palam vult Quia ipse Citationem Literalem et
gillatam pro Judicijs Marschalcijs Varsaviae Celebrandae
[illegible] tenoris ~~[illegible]~~ [illegible] inserto, ubi contra [illegible] Cit.
Bona Sokolniki Sabbo nuper praeterita Leptimanae [illegible]
tulit exportavit posuit reliquit et depositione noti-
ficavit de quo Ejus Relatio.

In Cto Plocensi in Trnis Querelarum et Causarum
Officij una cum Continuatione anterior Causarum Juris
Crenae Capitis Plocensis ex publica Acclamatione juxta
sucam Solitam Cadentium Hinc in diem hodiernam
Inaidens fra. 2da post F OO SS pxa scilicet
Die 7ma mensis Novembris Anno Dni 1791

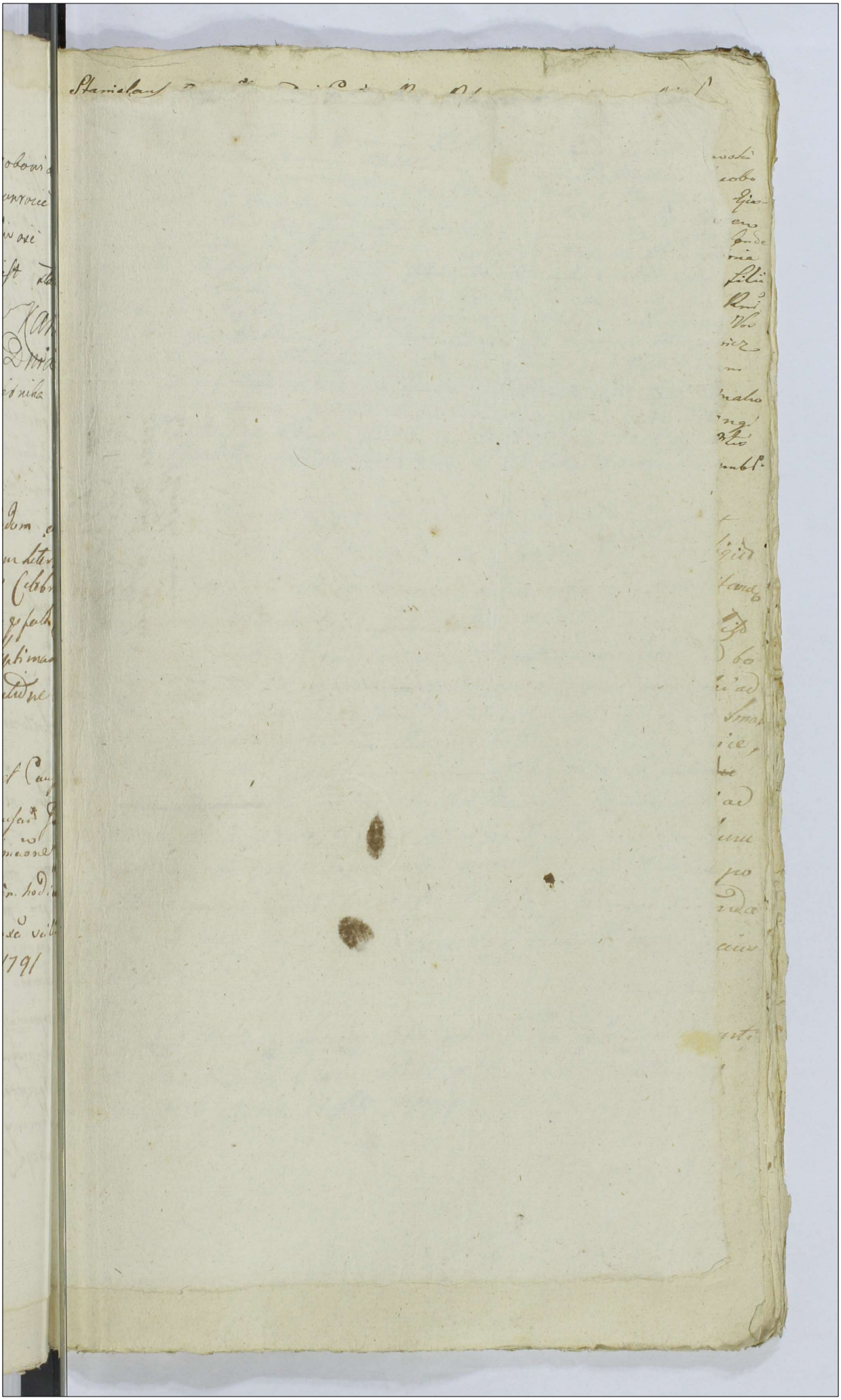

~~Z[illegible]~~ Relacya położonego
Pozwu w Sokolnikach
zezna Wozny w Płocku
lub Płonsku —

Stanislaus Augustus Dei Gratia Rex Poloniæ &c. 546

Vobis Gr̃is Josepho Malanowski, Casimiro Klobukowski, Laurentio, Nadrowski Adamo Czarnowski, Casimiro Wiethowski Francisco, Suchodolski, Jacobo Stiis Suchodolskj Simoni Zembrzuskj, Honesto Matthiæ Krośniewicz Ejusdem G. Wiethoski famulo, Necnon Jstr. Simon Jabernic Czachovien arendatori, de Bnis Bl̃i Vis gttei Omnibus mandamus vt Jn Prõ Conclusionis Jn Fundo Dnor Czachowsko agitandæ Dlte ac Peremptorie compareatis ad Jnstandiam Gr̃i Hyacinthi Barentis et Stanisl̃i filii Chudzyńskich et Jacobi Malanowski Actõ Nros Vos Jnsistendo Legibus Regni de Petitionibus Testimonijs Panitis citant ad Videndos et audiendos Vos et quos Te Gr̃is Wiethowski ad Statutionem Hr̃ Matthiæ Krośniewicz Tui famuli quem Statutum ac Omnes citatos ad Petitionem Venum et fidele Testimonium Jn Causa Suos Actõs cum Gr̃is Malanowskis Jn tmõ Quoad Condmõ Per Sententiam Jnus nostri Stingl Jn Casu Renitentiæ Regis Punitis, ac Dgõ Juris esse Statuj Sto Patrui et fidelitas Testificatum Datõ in Dzikowo Die 14. Novembr. Ao. 1791.

Ill Dñ Dñ Michaele Kozakowski de Gordowa authus et Jonatus Palath vit quia ipse Citatus Liberal. Legũ et Prõ Gradus in bonis in Jnitio nominatis agitata Sententia tenuit tali Juramento Stãs Cõs Stab Cjs et quid contra Gum Malanowski ad bona Czachowo contra Gos Nadrowski et Czarnowski ad Bona Czarnowinko, contra Gm Wiethowski ad bona Smo Drzewo, contra autem Gm Suchodolski ad bona Kozienice, contra vero Gm Jacobum Suchodolski ad bona Dzikowo, Strzban, contra Dñum Gm Zembuski ad bona Drzegelowo, Omnes Dei hactenus actum hunc Judicem Detulit exportavit ponit, reliquit de prout Tibi nuncio Klobukowski et Stiis Simon Arendatori in hisce bonis Czachowo notificavit de quo cum Relatio

Jn Cur Regia Varsa sta post Prõ Sancti Martini Pontificis Veneranda prox Scribat Dei 17 Mensis ejusdem Ao Dñi 1791

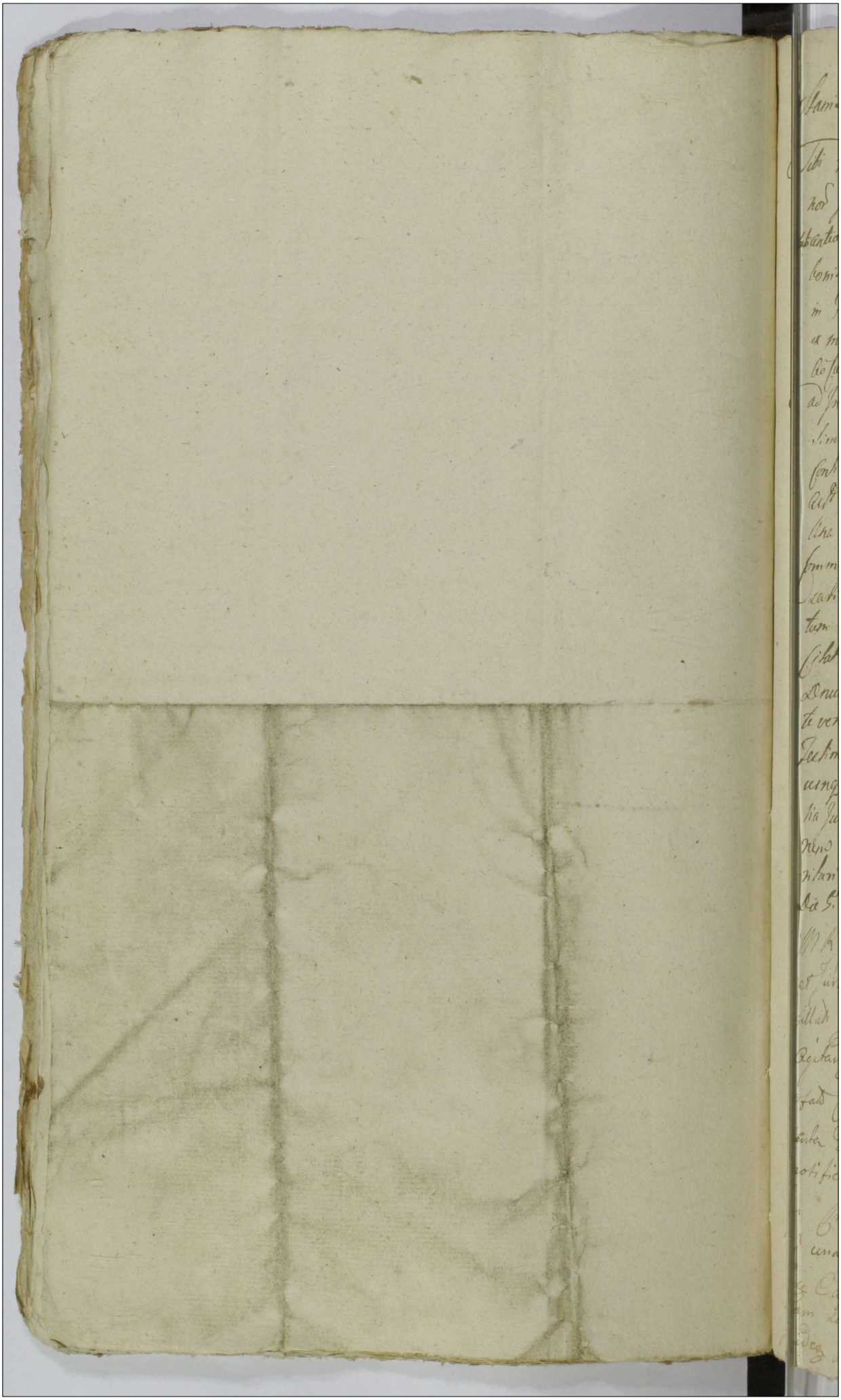

Stanislaus augustus Dei gratia Rex Poloniae &.

Tibi Nõ Josepho ex Alterias nõis Dzienanowski bo-
nor Jurisperito heredi Dño olim Labeõ Matheo Koza bo-
rbitrantia in Bonis Arajszewo Interveniente de causa in praesa
bonis q̃ Vñ olim Vibus mandamus vt in Trõ Curiis
in Fundo Bonor Arajszewo in Terra Visog existente
et mutuo Dñi Judicij Trñ Visog die 21. mensis Obris
Ao Currente agitande pltr Anñ peremptorij comparatis
ad Instantiam nuñ Agathae de Dembowscy olim nñ
Simonis Thadei Imperpetui Judicis Trñ Visog
Conti Relicti Vidue Bonor Arajszewo haereditarie
ad Quas vos Intervenire et nispo Dero nñ Le ad
Acta et Mm. Franciscum Jaworski Judicem Trñ Visog
Commissionis q̃ Civiliter Bellicae Ejusq Terme Commis-
sariam pñ ab altera plat ad Citationem Committe-
tum Legibus nñ debitae Testimonij Lucrid
Citat Radicat adesse et Audire et quia et Mum
Dnum ad Statutionem q̃ Labei Matthej Kozak
te vero Labsum Statum Deponiente venem fidelg
Testimoniam prout Leis Audisti vidisti aut quali-
cung modo notum tibi est et pur Interrogaris Senten-
tia Judicij nñ Stringi te Spuam Dnum ad Statutio-
nem Deprasci Cit Compelli Citis Trñ Sa-
ritari et Eum Trnum attentatum Dat in Visog
Die 9. mensis Obris 1791. Ao

M P C L. Thomas Hoda de Duplice Cubus
et Juratus Palam nñ quia Spe Cit literato i.
gillat et Trñ Condsñ in Bonis in Genuis nominang
Agitang Servicq Senonis Regue = Innocentij. Did Cur
Stat Cit ad Bona Jurisperuo Die hora in Acta Cen
tenta Detulit exportavit postea reliqua et de Cione
notificavit de quo Cpit Relatio

In Quo Loco nñ Trnis Querelat et Causat olim
ij una cum Continuatione Anteriori Causae Judiciq
Cog Caput Loco et Publica Acclamatione juxta
Ceram Solitam Cadentiae Usque in Diem Hernae
Incidg Pra Qua pt Ex OO. SS. Pra silicet Die 7.

mez 9bris ad 1791

Joannes de Osniatowo Osniatowski Castrensis Bobrovnicen Jerne
dobrinen Gli Capitaneus Ordinis S. Mariahaj Eques 548

Sic Gnoso Sigismundo Lizicki de persona Bonis q tuis ac Summis
q Utr omnibus vigore Regio ac nostra qua hac in parte fungi-
mur Capli authoritate mandamus ut in Terminis Quaestionum
Causarum Officij Judicij Vre secunda prius ve diminusve ab hinc in
Castro Bobrovnicen celebrandis personaliter ac peremptorie compa
reas Ad instantiam Inteligatoris Judicij Officij nostri ejusq Delatt
Infidelium Marck Lirneiak Parentis et Hilek Lirneiak Filij
Civitatis Laese Regiae Mtis Dobryn Dett quite Inkle
Volarum et Quinum ~~Quinum~~ ~~Quinum~~ facte seu faciendo Mani
festationis suae coram nunc ~~coram~~ ~~coram~~ ~~coram~~

MRgs Michael Kowalik de [illegible] Dobrzen Authus et
Jurat Palam Reit Quia Ipsi Cit Literat Sigillat p Jus [illegible]
[illegible] Crenz Capit Bobrowniczn Servienj tendris [illegible]
[illegible] Edit Conz Ipsat Cit ad Bona Zukoszyno die hodier
na in Actu Contenta detulit exportavit Posuit Reliqua
et de Possione notificavit de quo Eius Relatio

In Cro Plocenz Feria 5ta post Fm OO: Sanctor proxima
scilicet Die 3tia Menz Novembris ADni 1791mo

Copia Citavoris et Porta
Infidelium Zymeiski
Cenz G Lisecki p Jus Cro
Bobrowniczn p MRgs
R recognitt

1791

Solut et Extradit

Stanislaus Augustus Dei Gratia Rex Poloniae etc. 549

Vobis Famatis ac Spectabilibus Ignatio Parulski, Petro Cholin-
ski, Antonio Umizgalski, Michaeli Ludkiewicz, Vincentio Grabo-
wski Ferri Fabro, Jacobo et Francisco Wroblewskim, Valenti-
no Zadnenski Sutori, Cujusvis nris Kowalski Civibus Sieprcen.
de Personis bonisq Vestris Gltr Obvs mandamus ut in Tmo Conde-
censionis in Oppido Siepre Agitanae Anno Curenae pltr peremptoriaq
Compareatis ad Instantiam GG Martini Malanowski et Hae-
dvigis de Nadrotowskie Conjugum, Andreae Swięcicki et Victoriae
itae de Nadrotowskie primi olim Gri Adami Rzeszotarski secundi
ad Presens Voti invicem Conjugum olim Illris Adm Rendi Josephi Ro-
ciszewski Decani et Praepositi Sieprcen. Avunculi Successricum
Successorumq Actis Quivos et quid Contra in Assia Maritorum insi-
stenae Legibus Rni de Perhibenae Fidelibus Testimonijs Sancitis Citant
ad Videnae et Audienae Vos ad perhibenae Fidele Testi-
monium interse Actis abuna et Illrem ad Mdam Rndam Joannem
Jasinski Vicarium Parochiae Sieprcen. Pte ab altera Sententia Ju-
dicij nri Stringi Testimonium Fidele deponere injungi ac id quod
Juris erit Statuj decidi et Sententiari, Sibi Tmo pariturj et Jdltr
~~[illegible]~~ responsum in Sieprc Dat. Die 2da Mensis Nbris 1791 Anno
M R G P Jacobus Trojanowski de Grothowo Jawisze Authus
et Juratus palam nit quia ipse Citt Literas Sigillatas
p Tmo Condnis in Oppido Siepre agitanae Servien-
tenoris talis (inseratur) Edit Conae Stat Citt ad Op-
pidum Siepre Domanae famati Pawlski
feria quarta Septimana Deliulit exportavit poncit
reliquit, reliquis vero Cittis in Domibus eor
propriis ibidem Citt de positione notificavit, de quo
ejus Relatu
In Cro Plocen. feria 6ta post Tmo Omnium Sctor
proxima Scilicet Die 24ta Mensis 9bris A.D. 1791

My Kommissarze Rady Ekonomicznej Sztabu Koronnego od
Rzeczypospolitey wyznaczeni

Waszmościom JWm Stefanowi Dębowskiemu Kasztelanowi Cze-
chowskiemu Dóbr Tolear Dzierżawcy Panu, niemniey Urodzo-
nym Janowi Kantemu Wawrzyńczykowi Tychże Dóbr Kommissarze.
wi zdrowia Sprawy niżey wyrażonej y Dóbr Waszmościow ogo-
nie uprzeyść Małodrzyńcemy, Acz bywszy przed Nami y Sędzią Na-
szym Kommissyi Rzeczypltey Sztabu Koronnego w Warszawie w
mayscu rzeczonym zgromadzonym się, w Czasy od podrzenia Niney-
szego Listu, y godzinie czwtéj zaraz w tenszas gdy Sprawa ta
z Regestru Cudzoziemskiego y Spisu Własciwego do Sądzenia
wołana przypadnie osobiście prawnie y Zawitawszy się, Ab Na-
jaśnieyszego y Praecelsae Rzpltey Jmienia Fryderyka Beniamina
Rutzch Intendenta, oraz Samuela Szultz Zupy Solney w Że-
lazach Sytuowaney Kommissarza Officyalistow Handlu Sol-
nego Nayiaśnieyszego Króla Jmci Pruskiego Powodow, Sta-
ny polegaiąc na Prawie y Sprawiedliwości stanęli się oraz
do Umowy o Wynagrodzenie Zupy Johannitey na Skład Soli z
Waszmć Urodzonym Janem Kantym Wawrzyńczykiem y Szm
Szultzem zawartey, a po Jey Zawarciu Summy Czerwonych Złotych
Dwoch set Czterdziestu za Trzechletnią Dzierżawę ugodzonej
przez Waszm Urodzo Wawrzyńczyka Kommissarza JWm Dzbo-
wskiego od Szultza Kommissarza Handlu Solnego odebraniu,
danego Jemuż Szlt Szultz Kwitu, tudzież o odesłanie niewiedzie
z jakiey przyczyny napowrot tychże za Dzierżawę wzięłey
Summy uczynionego Manifestu, Kompetencyą Was do Widzenia
y Rozsłuchania się Was Kowanych do niedotrzymanego ode-
brania od Powodow nezonych Czerwonych Złotych Dwoch-
set Czterdziestu za trzechletnią Dzierżawę Zupy y Składu Soli
nalezionych y ugodzonych zwiewolić, za Przestrogą wdoskonałey dzie-
żawney czynione ukarać, y Powodow w Spokoynym trzech-

tnim

O Dzierzeniu podług zaszłey umowy y Ugody Zachować, Ho Dozwan
Jesteście Stawcie się Terminu pilnuycie y Sądownie odpowiedz
cie. Dan w Warszawie na Kommissyi Rzeczy pospolitey
Skarbu Koronnego Dnia 2. Miesiąca Listopada R.u 1791.

M. R. Glis Gorovicus Michael Kamienski de Pto
Authus et Juratus palam vit quia Ipse Cdt Litt
Sigillatt pro Commissione Economico Thesauri Regni
servienę tenoris Sequentis Inserendi Edit Con. p. fatt Cdt ad Bo
na Gulczewo Die hesterna actum hanc precedentem
detulit posuit Reliquit et de Positione Notifi
cavit de quo Ejus Relatio

In Cro Glocen. Feria 4ta ante Festum Sctae
Cathrinae Virgi. et Martyris ma. Sedit Die 23 Mensis 9bris

w Aktach Grodzkich lub
Ziemskich Włockich,
Zeznać, y Extrakt Re-
lacyi wyiąć kazać,

Ekonoma za dozwolenie swym Zydom Karczmarzom y Arendarzom zwybitego w wsiach waszych Inwentarza Mięsiwa za Granicznie sprzedawania onym Andlowania was zaś niewiernych Karczmarzow y Arendarzow za poważenie się Absolutne tegoż Andlu a Osobliwie Mięsiw Kasiernych: / Ktorych Arendarzow y Karczmarzow ninieyszym Mandatem Aresztuie się u was Panow /: wedle Praw Koronnych każdego z Osobna ukarać od dalszego takowego Andlu z krzywdą Skarbu y Kontrahenta wypełnionego wstrzymać się nakazać unkoszta Prawne nakazać y to co Prawo y sprawiedliwość nieść chce uznać stawcie się więc Terminu pilnuycie y do odpowiedzi bądźcie Gotowi Dań w Warszawie w Kommissyi Skarbu Koronnego Dnia 3. Mca Listopada Roku Pańskiego 1791

Kopia wydanych Mandatow z Strony U. Strzeszewskiego BZ[illegible] przeciwko JW. Krasińskiemu Łukowskiemu y innym

1791 Ru

M. R. P. Joannes Maychrowicz de Rostkowo Authy Justus plm nos Dnia Jtem Lib. Lib. Regis pro Commissione Economia Varsaviae Agitaue Serviens Tenoris Talis: Inseratur Die Cong. Ipsa Lib. et quia Cong. Jm Krasinski ac alios ad Bona Gorty, cong. G. Kokolnicki et alios ad Bona Bozewo contra autem G. Rostkowski ad Bona Zdzias Pana Sabbo praetentae Septimanae contra Gros Goszczynskie ac Pfiz. ad Bona Goszczyno Tarnogaino cong. demq. G. Lukowski et Pfiz. Jacobum ad Bona Dłużniewo, hac binae Tenoris

Sata Pratinta Septimanae detulit, Exportavit Possessionem Lochowski in Bona Sopatki Sabbo die praetentae Septimanae notificavit de quo Eius Relatio. Idque Sub Cele Sandomiriensi Pro 3. Nov. Pro Ord. Ommissionis Sanctorum Sabbo Die Septimanae Novembris Ad 1791 Actionem vista suam Solitam Latinam Stade in dim Kiernanini

My Kommissarze Skarbu Koronnego Oboyga Narodu od Rzeczy Pospolitey wyznaczeni.

Wam JW. Jakiego kolwiek Jmienia Krasińskiemu Oboźnemu Koronnemu Dobr Gory y Dziedzicowi Panu Jerzemu Brodowskiemu tychże Dobr Ekonomowi Niewiernemu Fałkowi czyli Salamonowi Kaczmarzowi w tychże Dobrach Woyciechowi Zochowskiemu Części na Łopatkach Panu y Jakobowi Zydowi Arendarzowi Ambrożemu Rostkowskiemu Części na Zdziarze Dużem Panu y Szymkowi Zydowi Arendarzowi Janowi Łukowskiemu Części na Dłużniewku Panu y Niewiernemu Jakobowi Arendarzowi Franciszkowi y Janowi Goszczyńskiemu Części na Goszczynie Karpęcinie Panom Niewiernemu Jakobowi Arendarzowi Michałowi Sokolnickiemu Dobr Borowa Panu y Jakiego kolwiek Jmienia Jego Zydowi Arendarzowi w tychże Dobrach Dziedzicom y Possessorom z Osob y Dobr waszych ogolnie wszystkich roskazuiemy abyście Przed nami y Sądem naszym Kommissyi Skarbu Koronnego od Położenia ninieyszych Mandatow w Niedzieel Cztery w Warszawie odprawuiącym się Osobiście Prawnie y zawiło stawili się a to na Prawne poparcie Ur. Instygatora Sądu naszego y Jego Delatora Walentego Jana Strzeszewskiego Burgrę Grodzkę Płockę Kontrahentow Skarbu Koronny Konsumpcyinego Powodow ktorzy stosuiąc się do Uniwersałow naszych na mocy Praw Seymu Koronny zapadłych wydanych y w Aktach Publicznych Obiektowanych y ogłoszonych Pozywaią y Przypozywaią do widzenia y przysłuchania się was Panow y Dozorcę czyli

Stanislaus Augustus Dei Gratia Rex Poloniæ Magnus
Dux Lithuaniæ &c
Nobis Fidelis Josephus de Deniski et Franciscus de
Kwasembrskie Judices Terrestres Trib. tum Lubi-
blacco, Leonis, Christophori Alli, Josephi, et Nicolai
Subditis de Pons Bonis vestris gratiæ Nobis manda-
mus, ut in Jure Condescendionis in Fundo Dñi Paulabi
mente Decisi Judicij Crmi Parem Inter vos citato ab una
et a alia parte ab altera Citato, ac vigore Litis ad hos
per Nos Cambe Tre Parem Dato Diem Tertiam
Mensis Decembris Eo anno 1790 Nono Judex deter-
minans agitans pte ac peremptorie Comparentis
ad Instantiam Fidi Gabrielis Uniejowski et Magda-
lenæ de Witkowskie Judicem Terrestrem Citatis vos
et quos a sua abstinens Indigenæ vestros Sac de Lege
requisito Juberemus supra scripto Die Loco adita
tionem vi jurgiorum, tum Mandatibus ac Decretibus
Salutis Pacto citant seu potius adiisent Dñi Procu-
Co Sua vos et quos Domini pejus ceus Agros Dicti
Pruszce in Bonis Paulabi existen ubi suos Citati Prata
juxta proportionem Partis sue sat Habitabiles posse-
dens per Deviationem Circa Agros Pruszce quot-
quot Lenis Sua Prata Citati Hæredi ad Agros Ultesfalos
Radicastis, et adjunxistis, Citati vicaz Pomissam Injuria
Opponens Lesistis Diffamastis, nec non Areas Citati existen-
modo et Aucu sic vi non nullis Locis Agros priastis
et circa Conatum Appropriationis vi Oppressivem
Citati protune adstans Subditos supra scripto Convoca-
stis, et Omnino oppimere Attentastis, Columna-
stis, et Omnino oppimere Attentastis, Columna-
ab adificio Lineguntus vi Jenem putredinosam
per Antecessores suos Citati Locati existen, nec non
Areas Citati ab Agris vestri citati distinguens effodistis
et Particulam Fundi ad Aream sue adjunxistis
Jam vero vos Omnes tam Domini quam Subditi
Damna plurima vi Frumentis et Pratis Inventanijs
pejus sine Custode vagan non Observans Protestandi vi
Citati vi tulistis, circa Damna Citati Opponens vos Domi-
et quique Subditi Citati Lesistis Diffamastis Concussi-
stis, Sepes circa Agros Locati vos Subditi Clam
busistis et modo Illicito Inter cepistis, aliasq; violen-
tias et Oppressiones peregistis quare Etiamnum ad
vos Pro Prouzystis vocandis
vi ceus et Audiendi vos Pro Prouzystis vocandis

Poenis ad mentem Legis per Sententiam Judicij Condolo
puniori, ac id quod Juri erit decidi et Sententiam
sitis parituri, et respensuri Datt in Raciąż Die
Decima Septima Mensis Octobris Anno Domini
1791mo.

M. R. G. P. Paulus Frączak de Tempino Authus et Jura
tus palam rvit quia Ipso Litt Litt Sigillatt pro Trno
Condnis in Fundo Bonor Pawlaki agitanę serviene
Tenoris sequene / Inserate editt Cone Ifatt Citt
ad Bona Pawlaki die hesterna Actum hunc pre
cedene detulit exportavit Posuit reliquit et de
Posione notificavit de quo ejus Relao.

In Cpo Plocene feria 3tia ante Fm S. Catharinae
Virginis et Martyris proxa scilicet Die 22. Mensis 9bris
A.D. 1791

Copia Citationis
pro Trno Condnis
ex Parte G.G. Unie
rzyskich, cone
G.G. Grądzyńskie
a Actis
Conscriptt.

1791mo A.D.

Stanislaus Augustus Dei Gratia Rex Poloniae &c. 553

Tibi G. Francisco Starczewski Deputato Regis Gnatis Omnibus Mandamus atque Tuo Condnis ex mente Decreto Judicij Trni Plocensis Inter G. Gabrielem Rakowski ac Successorem ob G. Christophori Grabczewski ex una et se ad Infraspecificat. pte abattiam pro tali Tria Quinta, nempe Die 1ma Mensis Decembris Anno Praesenti tam ex Limitatione quam prorogatione per Judicium Subjudicatus facit in Bonis Rakowo agitur pter ac peremptorie Comparens ad Instantiam Gnorum Adami et Simonis fratrum inter se germanorum Rakowskich ad Quae te Inhaerendo Decreto Judicij Trni Plocensis adcitationem quos Negotium poposcerit Injungens adcitant Idque ad videndum et audiendum te ad Comportationem Documentorum per ob G. Cristinam Grabczewska Tuae Cellae aviam apud ob Parentes Tuae Derelictos et apud te adeoque haeredes per Sententiam Judicij nostri Stanislai Comportationem Eorumque Documentorum pro praestando Super realem Comportationem Justo Injungi ac id quod Justitiae erit Decidi et Sententiam Datum in Plonsko Tria 2da Anti Trni Sanctorum Simonis et Judae apostolorum prima Anno Domini 1791

MRGP. Joannes Maychrowicz de Rostkowo Authentice et Juratus palam vocat Quia Ipse Citat Litt Sigillatt pro Trno Condnis in Bonis inferius nominandis agitandis servientis tenoris talis Inserat Edit Conc Praefatt Litt ad Bona Starczewo die hesterna Actum hodiernum praecedens detulit exportavit posuit reliquit et de positione notificavit de quo Ejus Relatio.

In Cro Plocensi Fra 5ta pridie Festi Sanctae Catharinae Virginis et Martyris scilicet Die 24 Mensis Jbris AD 1791

Stanislaus Augustus Dei gratia Rex Poloniae &c

Vobis Mco Josepho Łepicki Notario Crenae Plocenae Grava
minoso Condrli Judici atq Balthasaro Męczynski Pti
gae Judicio Adhaerenti de Causa infrascrta Personis Bo
nisq vris qualiter Ombus Mandamus ut in Jure no
stris Ordinariis Tribunalitus Rni Petricoviensis ad ata et
Positione praesentis Citationis recte in quatuor Septima
nis seu tum dum et quando Causa praesens ex Regestro
sibi Competenti Clamata et vocata Invenerit prlr ac
peremptorie Compareatis ad Instantiam Gsor Pauli
Bronowski et Rosaliae de Swięcickie Invicem Conjugum
Actt Qui vos et quia Consors in Assa mariti sui
Inhaerendo Maoni Authenae factae sive faciendae ac aliis
Probaonibus Causam praesentis suffulciens idq prosequendae
Motionem a Decro Condrli in Fundo Bonor Sękowo
Die 13 mensis Julij Anno Currente praetatt ad Actaq Crenae
Plocenae die 12 mensis et Anni Currentis per Oblatam
porrecto interposit et protunc circa promulgaonem in
fundo Decri admissam post vero Segregatt Citant
idq ad Videndae et Audiendae Decro supra scro Condrli
in binis Cathegoriis prima respectu ademptionis Fun
dor et Arearum altera respectu peractar Violentiar
absq Comportaone Documentor etiam ad resonantiam
Regulae Decri Judicii pleni Condfnem assignandae
omnino subsequi debitt prolatt Nubiliaria ac Sepes
ex Fundo et Area Actt propriis a multis Annis locatt
et neq per Tui Citt Jurisdatores Quaestionatt Collegi
demandandae Vulnera vix non Mortalia Sibi Actt Ma
rito per Te Gsum Męczynski inflicta pro in vin
dicabilibus sententiarum iam vero poenalitatem super

suo Actt Contentum nulliter ac indebite extendens
in toto relevato se Actt circa Possessionem Antiquam
tam Arcam quam Fundorum Conservari Poenas pro
illatis Violentiis ac inflictis Vulneribus super Te
Gsō Męczynski irrogari Taxamq eorq Vulnerum
ac Concussionum solvendq Determinari Nihilominus
Poenas tam Super Te Gsō Męczynski p Pro
curaone ejusq Decri pro Rem sui favorabilis quam Su
per Te Mcō Judice Condrli pro Exportaone
ejusq ac pro quo interesit extendi Idq quod Juris
et Justitiae erit decidi et Sententiari Sitis Pa
rituri et Judlr responsuri Datt Petricoviae die
30 mensis 8bris Anno Domini 1791

Mcd Nicolaus Simonis Kozinski de Cyprelice Authe et
Juratus palam rvit Quia Ipse Citt Litt Sigillatt
f Judi Tribunalitijs Rmi Petricoviensis Serviens tenoris
talis Inseratt Editt cons Pfatt Citt ut quid cons Mcum
Lepicki Notarium Cens Plocens ad Bona Zagoty cons
vero Gnum Męczynski ad Bona Sękowo utrasq Da
hodiernam Actu Contenta detulit exportavit posuit
reliquit et depositione Notificavit de quo Ejus Relatio

X K

In Cro Plocens Sta 4ta in Crastino Festi Omnium
SS. scilicet Die 2 Mensis 9bris AD 1791.

Stanislaus Augustus DEI Gratia Rex Poloniae
Magnus Dux Lit. etc. etc.

Tibi Mgco Michaeli seu alterius Nris Zurawski
Succamerario Sae Rae Maiestatis, Bonor. Kosiebrod. Haeredi de causa Infrascripta Prima
Bonisque Tuis gliter omnibus mandamus ut in Judicijs
Nris Terribus Goslinens. Feria Secunda proxime ab-
hinc in Gambin celebrand. perlter teime ac peremptorie
comparcas, ad Instantiam Illris Mgci Thomae Pruszak
Castellani Gedanens. Ordinum Aquilae albae et Sti
Stanislai Equitis Actis Quitam Scriptis Manualibus
per Te Cittu in rem Actis super Summas binas et
quidem primam Quinque Millium, alteram quad-
ringentorum Florenor. Polonicalis datis Actisque Authenticis
Rgm oblatualis quam et Maxime eo nomine
contra Te Cittum ratione non exolutae Earum Sum-
mar. Factae inixas ex vi inscripti fori citat seu
potius ad paratos anteriores Terminos paratamque
causam paratusque condemnationes ex parte sui Actis
super Te Cittum in Antea actis Cadentijs Judiciorum
Nstror. obtentas loco peragend. Executionis adcitat
Advidend. et Audiend. Te Cittum ad Exolutionem
Earund. Summarum una cum Provisionibus stringi
Insublationem binar. Condemnae super Te obtentar.

puniri

puniri damna Causata refundi Cett, sis parit
et Judliter respons: Datum in Gambin Die
3a Mensis 9bris Ao Dni 1791: ——
M.R.G. Providus Joannes Ketbusa de Sanili Authus et
Juratus Palam rvit Quia Citt Litt Sigillatt pro Judic
Trnibus Gostinens in Gombin Celebrand servien Te
noris Sequens (Inserat) Editt Con Jfatt Citt ad
Bona Koziebrody die hodierna in Actu contenta de
tulit exportavit Posuit reliquit et de Posione
notificavit de quo Ejus Relao

In Cro Plocens ~~feria~~ 2da in Trnss Querelar et Cau
sar Officij una cum Continuaone Causar Judiciis
Crens Capitt Plocens ex Publica Acclamaone
juxta suam Solitam Cadentiam Ultime in diem
hodiernam Incidens fra 2da post F OO SS
scilicet Die 7ma mens 9bris AD 1791

Stanislaus Augustus D. G. Gratia Rex Poloniae etc. 558

Vobis Gg. Joanni Patrico ac altero Joanni Alberto et Thomae Filiastris Barcikowskiem de Causa infrascripto Prnto Brioq. vris qter obus mandamus ut pro Trno Condnionis in Fundo Bon Barcikowo die 19 Mensis 10bris Ao praesentis mente Dni Judicij nostri Agitandae pter Ltme ac peremptorie Comparentes ad Instantiam Gri Francisci Mitecki Acto Quiquidem Actor Inhaerendo Dno Terno Plocensi Condnionem ad Bona praefata Barcikowo designandae adcitationem quas negotium poposcerit injungendae Citat, Reapotices pro supra scripto Condnionis Trno adcitat idq. adsidendae et audiendae vos ad Comportationem Documentorum vigore quorum ~~et quia vos Filiastris~~ Certae Particulae anae circa Expulsionem Communae Jacenae ac Similiter Particulae hortis 4 Sulcorum aestivalis inter vestri hortes ex opposito horti acto existentes ad Confines Bon Mijakowa pertendentes vi juris se Acto Concernentes Possessioni insistitis sententiam Judicij nostri Condlis stringi idq. pro praestando Juramento de mandari quibus Comportatis discussis dimissionem una cum dando de percepto Proventu Calculo injungi ac Dyp Justitiae erit Statui et ad haec et alia fusius Vobis remonstranda Responsuri Dto in Plocho die 11a mensis 10bris Ao Dni 1791.

MRGP Joannes Antczak de Ramutowo Actuarius et Jurat Palam Rect Quia Ipsi Citationem Literat Sigill pro Termino Condnis in Bonis infra exaranda Agitandae Servitus Tenoris Sequens (Inserat) Edit Cons Citat Citat ad Bona Barcikowo Sabbo nuper praeterito detulit expertus est ponit reliquit et depositione notificavit de quo praesens Jdg Mbis fuit Relationem

In Cri Plocensi Feria 2da post Fm S. Andreae Apostoli proxima Solvit Die quinta Mensis Decembris Ao 1791

Ex Pte. SS. Milechiensi
SS. Berichouskiae Copia
Relationis
1791.

Stanislaus Augustus Dei Gratia Rex Poloniae &c. 559

Volis Jmo Joanni Rosciszewski Vexillifero Sepreme et Nuncio Pltae Ploane tum Gnoso Josepho Swiezynski et Ejusdem nomis Slepkowski atq Thomae Zawidzki de Causa infrascripta Prnus Brnus vros gnaliter Omnibus mandamus ut pro Trno Condicionis in fundo Bon Barcikowo Die 19 Mensis 10bris Ao praesenti mente Decri Judicij nostri Agitandae ad Instantiam Gnosi Francisci Mitecki Actoris Quinquiae Actor Insistendae Legibus Rni deperhibendae Testimonijs Sancito Citat idq pro Eo Quatenus vos Lsos Franciscum Hertulanum de Benis Borowice Marcum de Benis Slepkowo Talianum et Paulum de Benis Mijakowo Subditos pro deponendo Testimonio In Causa Respectu appropriationis Fundor et Praetor peractar violentiar et aliar Circumstantiar Interrogatorijs Jpso exprimendar pro Trno supra designandae Condescensionis Statuatis quos Statutor ad recognoscendum Verum et Fidele Testimonium simul et te Gnosi Josephum Swiezynski ~~Compellas~~ idq praevio praestando Juramento Compelli in Casu Renitentiae Poenas mente Legis Extendi ac id qd Justitiae erit Statui Litis paritum Dto in Plocko Die 1a Mensis 10bris Ao Dni 1791to

URGS Joannes Antonius de Ramutowo Authius et Juratus plm rvrs Quia Ipse Citto Litto Sigillo pro ~~Jure Officii praesentis Servien Tenor~~ Trno Condnis in Bonis infernis nominandae agitandae Servien Tenoris Sequentis Inserat Citto Cons Ptatis Citto ad Bona Barcikowa Sabbo praeteritae Septimanae detulit exportavit posuit reliquit et de Positione notificavit de Quo Eius Relatio

Ad Plocen Fra Pta post Fm S Andreae Apostoli pxa Scilicet Die 5 Mensis 10bris A D 1791

Et quia Cons Jm Rosciszewski ad Bona Barcikowa cons Gg Swiezynski et Zawidzki ad Bona Mijakowo has binas Sabbo, cons autem Gg Slepkowski ad Bona Slepkowo Feria Sexta praeteritae Septimanae detulit exportavit posuit reliquit et de positione notificavit de Quo Eius Relatio.

Ad Plocen Feria Secunda post Fm S Andreae Apli pxa Scilicet Die 5. Mensis 10bris A D 1791.

Copia Cenz Testes

1791.

Editae Citatae Copia ex
Parte G. Miteski con
Jlm et Gsor Rosiprew
ski Swiezynski Sep-
kowski 1791.mo

Creptum in Staroneby Bromisli Ploscz Plocen. ad Capitaneum Dnis
S. Stanislai Eques

Vobis Jris Gregorio d Ignatio Jademskim Augustino Dzierzanowski Jacobo Stan-
sewski Petro Jabłonski Josepho Brodzki Vicario Laberweis Andreo Dicto Cholewski
d Alberto Demerski de Perzewno Benisz Vestris Fratribus Omnibus Vigore Regio
d Vestro Coram Vobis in Judicio fungentibus Capitis Authoritate Mandamus quatenus
Pudinis Mensis in Bonis Starzewo Magno Citis 1ma pro 6ta Immediate
Conjectatis Beatissimae Virginis Mariae Matris Dei Judicij Officij Curiae
Plocen Agitandi Petri de Perzegłowice Comparendi ad Instantiam Gre-
gorii Wincentii Dicti Pietrowski Legitimi Procuratoris Legibus Regni de Terra Dicti
Patrimonijs Sanctis Citati ad Videndum et Audiendum Vos d Finem
Jri Gregorium Jademski ad Statutionem Sabinici Alberti Dzierzanowski
Vos Jri Ignatium Jademski Solum ad ipsam Statutionem Sabini
Andreij Dicti Cholewski Vestri Subditorum ad Deponendum Veram,
d Fidelem Attestationem in Causa inter Dictum Albertum et Jacob
Joannem Stanczewski Golabowskie Stanczewskie ac Alios Dicto ab.
Alberto Vestros d Agitandi in Causa Restitutae Sanctis Vos Omnes
Pendignis Multandos pro ad . Sitis 6ma Linea
Paratum d Judex Testificatum Datum in Ow Ploscz Die 3tia
Mensis Decembris Anno Domini 1791.

M Rzt Joannes Maychrowicz de Chrzthowo Authore Judi
ptm rei Actis Jpsis Dicto Legitimo pro Jpso Londri
in Bonis infrascriptis nominando Agitando Petrum Petronis
Sequestrum Interat Dicto Contradictore praefato Dicto ad Bonaster
Jpsius Magna Die hesterna Actum hinc praeced
Jpsius detulit Exportavit Dejuit Reliquit et Depositis
ne Reliquit Citato in Bonis Starzewo Chomontkis
notificavit De quo praem Jr Ministerialis

Eque ad Videndum et Audien
dum Vos et quidem Vos Dominos Citatos Matheum Rosci
jewski Laborem Antonij Brzoska Mathiam Vincentij La-
rentij et Alberti filij Dictos Bocionij de Bonis et Star
cisowo Jam vero Vos Dnum Sulerzynskie Mathiam de Philippo
ad Statutionem Dictos Subditos d quos Jr.

Fuit Relationem.

In Cur. Plocen. Subbd. pt. Fm. Immaculatae Concep-
tionis Glmae Virgi Mariae pro Sublicet Die 10 Mensis
Decembris Anno Dni 1791mo

Lowski 1791mo

561

Stanislaus Augustus Dei Gratia Rex Poloniae Etc.

Vobis Mco Thomae Rościszewski Pocillatoridae Raciąziensis Bonor Barcikowo Possessori Domino, tum Labsis Antonio Brzoska Mnli, ac Vincentio Parenti et Alberto filio dictis Bociony de eisq Bonis Subditis atq DD. Josepho Swierzynski Sortis Bonor Mijakowo Haeredi, et Thomae Zawidzki alterius Sortis Eorae Bonor Possessori itiq Dnis tum Labsis Mathiae et Philippo tui Gsi Swierzynski, atq Fabiano et Paulo in Possessione tui Gsi Zawidzki existens de pfatis Bonis Mijakowo Subditis, necnon Gnosis Francisco Korycki et Valentino Daleski de Personis Bonisq Vestris ac Summis qntr omnibus mandamus, ut in Termino Condescensionis in Fundo Bonor Barcikowo pro Die Decima nona Mensis et Anni Currentium per Avisationem factam designatae agitanae pntr ac peremptorie Compareatis ad Instantiam Gnosor Joannis Barcikowski et Mariannae de Szawłowskie Invicem Conjugum Dominor, et Labsor Rochi et Joannis Bugzelow, Mathiae, Casimiri, et Simonis Subditor Actor, Qui Vos et quiq assia Indigenae cum eaq de Lege requisita Inhaerendo Legibus Rni de perchibendis Testimonijs Sancitis ac Decreto Judicij Trris Plocensis injunctae ad pdicta Bona Barcikowo Condnis Adcitationem Plibus quos Negotium exigerit praecommittenti Citant et adcitant idque ad videndum et Audiendum Vos et quidem Vos Dominos Cittos Mcum Rościszewski Labsor Antonij Brzoska Mnlis Vincentij Parentis et Alberti filij dictor Bociony de Bonis Barcikowo, Jam vero Vos Gnosm Swierzynski Mathiae et Philippor L ad Statuitionem pdictor Subditor et quiq Te.

et Gm Zawidzki Labsor Fabiani et Pauli de Bonis
Mijakowo Subditor pro deponendo Testimonio in Eorum
Trno Condmis in Pfatis Bonis Barcikowo inter se
Actum ab una, et Gos Miteckie ac alios pte ab alte
ra agitanae Sententia Judicij Nostri Conditis Stri
gi, Vos Autem Gos Korycki, et Daleski ac Vos Statu
tos Subditos ad depositionem Vestri veri et fidelis
Testimonij in memorato Trno Condmis (prout scitis,
vidistis Audistis aut quo modocunque Vobis notum
est) adigi, In Casu vero Renitentiae Vestri Citor in
Cpmissis Vos Poenis mente Legis Subesse declarari
Sitis Trno advenienae Parituri et Justr Responsuri
Datum in Plocko die 5ta Mensis Decembris Anno
Dni 1791mo
MR G Swidas Philipus Marczenski de Samborz
Authe et Juratt palam rvid Quia Ipse Citt Citt
gittatt pro Trno Condmis in Fundo Bonor inferius
nominanae agitanae avvienae tenoris talis (Inter
Citt cone Pfatt Citt et quia cone M Rosciszewski
~~[illegible]~~ ad Bona Barcikowo contra
Autem G Swiezynski ad Bona Miialkowo U
qui Die hodierna in Actu Contenta detulit ex po
vit posuit reliquit et de positione Gso Zawi
lis in Bonis Eius Miialkowo Gso Autem Joanni
ukowski in Pfatt Bonis Barcikowo Eadem Die no
ficavit de quo Eius Relatio.
In Cro Plocen ~~[illegible]~~ Sabbo pt Fm Immaculatae Conce
nis Glmae Virgae Mariae pro Sa Scilicet Die 10 Mensis
Decembris A D 1791.

E Pte SS. Barcilo-
wskich Cons. JJ.
Mitrzyski et Da-
lewski ac alios p.
depositione Testimo-
nij Editae Cellmi

Relatio
1791. Ano

#

562

Stanislaus Augustus Dei Gratia Rex Poloniae
Magnus Dux Lithaniae Russiae Prussiae etc.

Vobis MM Paulo Lempicki Thesaurario Zacrocinii
et Maciannae de Molerskie Invicem Congibus de
Priis Vnisq vestris gnter Omnibus Mandamus ut In
Termo Conduis In Fundo Bonor Hossobudz cum
Attinen mente Dni Trib Plocen Tra 2da pt Fri Im
maculatae Conceptionis Beatissimae Virginis Mariae
Ao Prem pxe ventura agitanae puter et peremptorie
Compareatis ad Instantiam M Antonii Hossobudzki
Thesaurariae Plocen Actr Qui vos et quia Consortem
in Assa Mariti Citat seu potius in Satisfactionem
Eiae Decro Adcitationem pcomittens Adcitat ad videnae
et Audienae et Audienae Attentanaeq vos ad Compor
tationem quorumvis Iurium et Documentor ad Sum
mam Molerscianam Super Bonis Hossobudi Iure
traditorio haerens Se Se Regulantium Si quae ha
bere pterditis pvio Iuramento Stringi praetensiones
vestras Iustas liquidari Illegales Amoveri Trnum
Ejusae Condescensionis attentari Sententia Iudicii
Cautis Adstringi et id quod Iustitiae erit Sententiam
Sitis Trno Paritum et Responsuri Datum in Cast
Plocen Die Secunda Mensis Decembris 1791 Ao

Mlis Regni Gnalis Providus Thomas Medelsah de Lugi Aulhan-
bius et Juratus palâ Recognovit Quâ ipse Citt Litteratem
Sigillatam pro Trro Condnis in Bonis Inferius Nomi-
nandis agitandae servientem tenoris sequentis Inserat
Edictt Cons Praefatos Citt ad Bona hosobudy Die 1ma Men
et Anni Curens detulit exportavit et Posuit Religavit
et desitione notificavit de quo Praesens in Mlis fecit
Relationem

In Castro Feria Tertia ipso die Festi Sanctae Lucae
Virginis et Martinis Scilicet die 13ma Mensis De-
cembris Anno Dni M.1791

Ex Pt M Antonij
Hosobudski Com
M Lempicki Citt
Edictt Relatio
Ao 1791

Stanislaus Augustus Dei Gratia Rex Poloniae
etc:

Vobis Meis Barbarae de Borowskie Ill. Mei Gaspari
Zglenicki Tribuni Sieprscenae Relictae Conti Viduae
Matri et Francisco Zglenicki Filio de Personis
Bonisque Vestris gltr Omnibus Mandamus ut in
Tmis Commonibus Tribus Plocenae Feria Ter-
tia prius vel proximius ab hnii in Siepri
Celebranda Pltr peremptorieque Compareatis
ad Instantiam Gror. Joannis et Petri Charyn-
skich Actt. Qui Vos Inherendo Mandati Suae Autte
facto Sivefacienda Citant Seu potius ad Paratos
Anteriores Tmos Paratam Condemnationem
hai in Causa Obtentam adcitant ad Videndum
et Audiendum Vos ad Solutionem Sum-
mar binar Primae Octingentor. flor.
prtt Alterius Septuaginta Octo Ftiae flr pltt
cum Provisionibus Provenienda per Senten-
tiam Judicij Nostri Stringi Poenas in Sub-
lationem Condemnationis extendi ac fi quod
Juris erit Decidi et Sententiari Sitis Pari-
turi et Responsuri Datt. in Siepr Die 12
Mensis Xbris Anno Domini 1791.

MRgP Bonifacius Synoradzki de Wonnica Authus et Jurat
palam Rvit Quia Ipso Citt Literat Sigillat pro Jure Tribus
Plocenae Servienae Zenonis Sequenae (Inserat) Edit conc Ptat
Citt ad Bona Bledzewo Die hesterna Actum hunc praecedenti
detulit exportavit posuit Reliquit et de Possione notifica
vit de quo Ejus Relatio

In Cro Plocenae Feria 4ta Postridie festi Sanctae Luciae Virginis et
Martyris scilicet Die 14ta Mensis 10bris ADni 1791mo

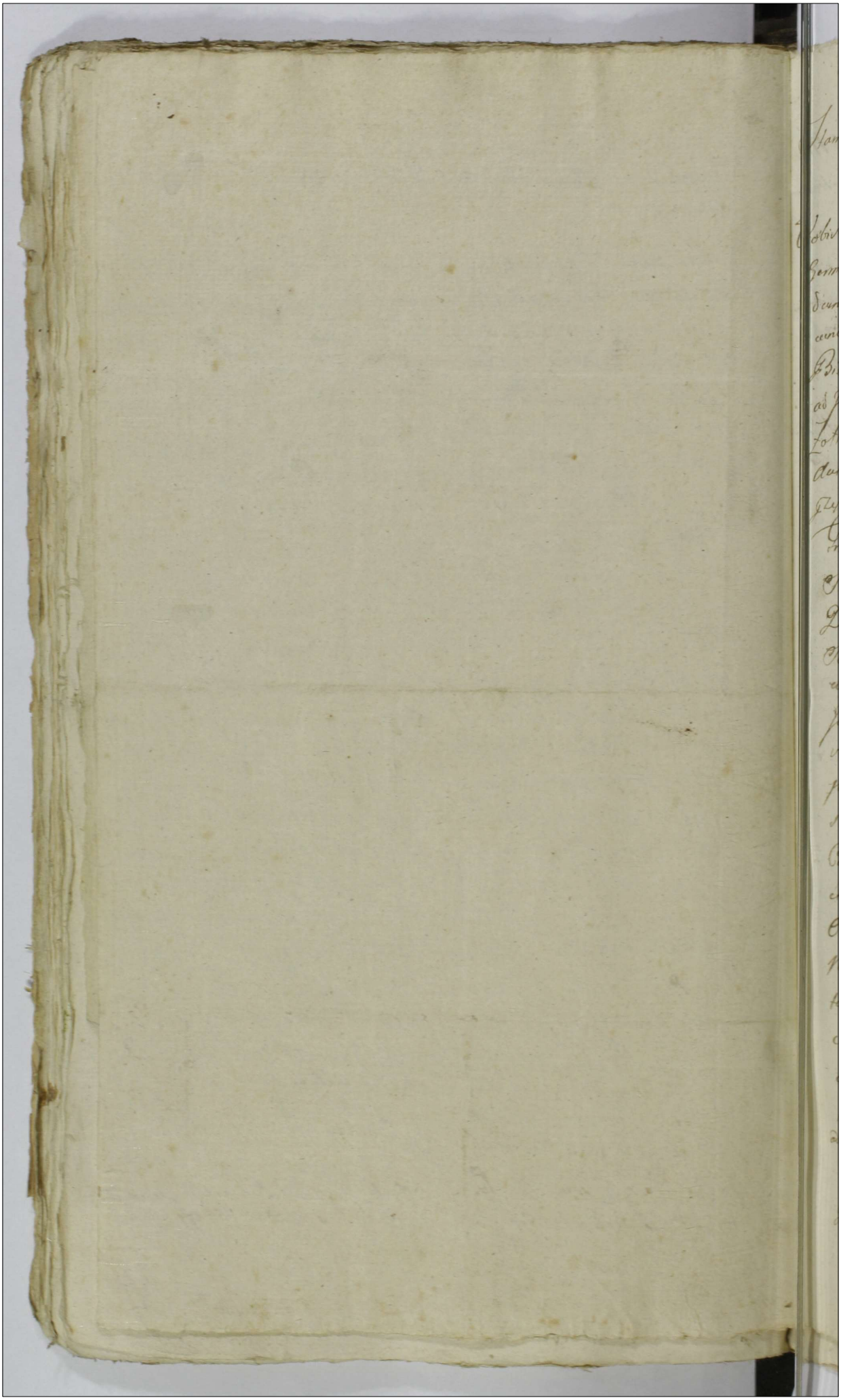

Stanislaus Augustus Dei Gratia Rex Poloniae etc.

Vobis Gsis Carolo Andreae et Antonio fratribus Inter Vos Germanis Obrębskim de pnis bonisq vris gltis obus Mandamus ut in Trnis Communibus Tribus Plures fra Secunda prius vel pximius abhinc ex alternata in Bilsko Celebranda pltis ac peremptorie Compercatis ad Instantiam Gsor Valentini Parentis et Simonis filij Zothowskich ad Qui Vos Inhaerendo Maoni Cas duthz factis seu faciendis aliisq Documentis Causam pzis suffultien Citant seu potius post translapsos Trnos ad parata Anteriora Decreta adcitant idq ad videndum et audiendum Iniuncta Satisfactione Decreto in puncto Comportationis Documentor Vos ad Omnimodam Instantaneamq Solutionem Summar ex bonis Obrąb Magna ultra Jam levatas Summas respicien et tam vigore Juris naturae quam vi Juris Successivi post quasvis personas Concernen et una cum provisione provenien Sententia Judicij Nostri Stringi transactiones pjudiciosas et favore vri subsecutas Cognosci resolvi et si pjudiciosae apparuerint Cassari et annihilari omnimodamq satisfactionem ex bonis Obrąb Magna ad Mentem documentor in Judicio Nostro productor et per ptem Citatam reproducendam ex vi tam melioratiorus dotis de bonis eisdem Obrąb Concernentis quam Vigore Jurium Seorsivor Cessionalium respicien non obstan quibusvis pjudiciosis transactionibus Equinime subdatis et annihilatis adinveniri totamq Causam Juxta exigentiam negotij assopiri et disiudicari Sitis Parituri et Responsuri Dato in Bilsko die 3tma Men 10bris AD 1790.

MM. Providus Simon Rosołowski de Obrąb Magna
authus et Iuratus palam rōit quia Ipse Citationem
Literalem Sigillatā pro Iure Tribus Plocen in Bilb
Celebrandę Servien tenoris talis. (Inserat) Editam
Ipsatos Citatos ad bona Obrąb Magna die hodierna
in Actu Contenta dehelit exportavit posuit reliqua
et de positione notificavit de quo Eius Relatio.

In Crd Plocen fra 2da post fm Circumcisionis Christi
Domini Proxima Scilicet Die 3. Mensis Januarij Anno
Eiusdem 1791.

Editae Citationis ex
Pte G G Jottowskich
Bonor Obrąb Ma
gna Haeredum um
G G Obrębskie

Copia

1791mo

Stanislaus Augustus Dei Gratia Rex Poloniæ Magnus Dux Lithuaniæ Russiæ, Prussiæ, Masoviæ, Samogitiæ Kiioviæ, Volhyniæ, Podoliæ, Podlachiæ Livoniæ Severiæ, Czerniechoviæ Etc. Etc. Etc. Nobis Nobis Petro et Joanni Liebrenthen Fratribus Germanis de Storcz bonis vestris gratiose obtemperandum et in Judicio Emily Mowy in Nobis electrum pro Procuratore Campsoreali ad Instantiam S. Mariannæ de Storczenskie Dzierzbicka Malwinskie Rebitz Consulis Gedanensis Actor quatenus Documenta Causam suam Litteras Citationales per vestros Executores ad primum Termin. Causam et Actionem Judiciariam contra Decretum Commissionale Documentis partis Dilationem Mensis primi Audientiam hesterna die Joannes Liebrenthen obtenta et publicata Obligationem non Solutionis summæ Decreto Commissionali Officii Camerini Stanislaviensis patris per Actorem Ludovicum Rebitz Consulem Gedanensem de Storczen pagum

Stanislaus Augustus Dei Gratia Rex Poloniae etc:

Tibi Jnco Onuphrio Rosciszewski Pocillatoriae Raciąziensis de Persona Bonisq tuis qlti Omnibus mandamus ut in Tmis Commonibus Terrestribus Plocensi Feria Secunda Prius vel Proximius abhinc in Płocko Juxta Suam Cadentiam celebrandam Pltis Peremptoriisq Compareas ad Justantiam Jllris Adm Fraendi Valentini Kapuscienski Praepositi et Mansionarij Sobovienses actis Quite Inhaerendo Scripto certo Manuli Super Summam Ducentorum Nonaginta Unius Flor poll per Cll Sibi actis dato Citat Jdq Advidendum et Audiendum Te ad Justantaneam Persolutionem Summae Suprascriptae cum Provisione provenienti Sibi actori debitae per Sententiam Judicij Nostri Stringi Litis expensas Refundi ac Jd quod Juris erit Decidi Statui et Sententiam Sis Parituros et Responsurus Datum in Płocko Die 14. Mensis Decembris Anno Domini 1791.

[illegible]

In Cro Plocen. Fra 6ta pt Fm S. S. Innocentium Martyrum pxa Scilicet Die 30 Men 10bris ad 1791

Stratio nis per [illegible]

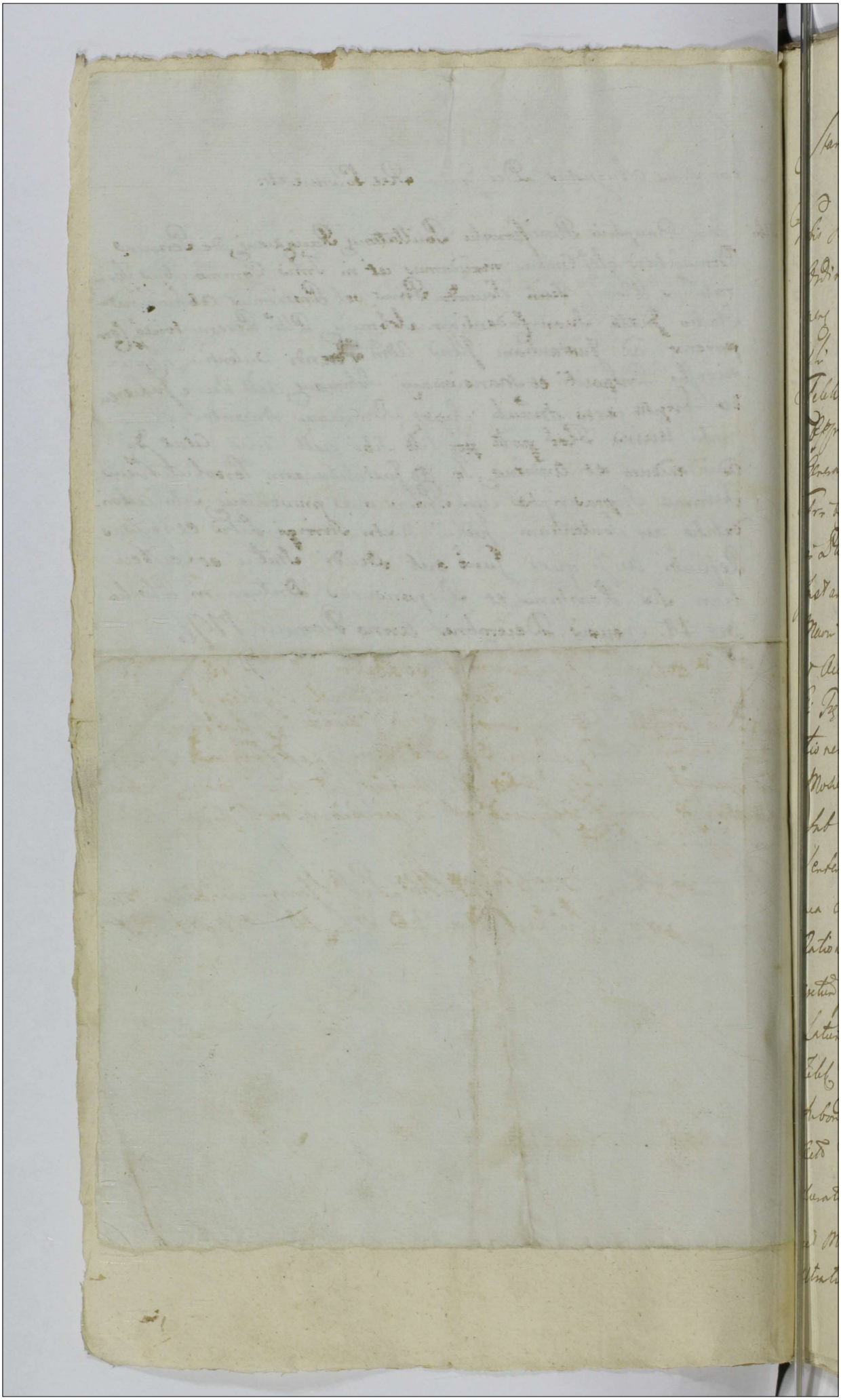

Stanislaus Augustus Dei Gratia Rex Poloniae &c.

Vobis JMi Stanislao Dąbski Palatino Brestensi Cujaviae
Ordinum Polonae Equiti Bonae Oppidi Drobin cum Atti
nentiis Vi Juris Sui Possessori Domino et Gi Francisco Trębien
ski Eiusdem Bonae Administratori tum Infidelibus Judeis
Zelek Factor Majorek Mosieczek et Smul Baron Ejusdem
Oppidi Drobin Commansuribus de Personis Bonisque Vestris
Generalitatis Omnibus Mandamus ut in Trinis Communibus
Trinibus Plocensibus juxta Suam Cadentiam ex Alternata
in Płocko Celebrandis Inter peremptorieque Comparatis ad
Instantiam Gi Alberti Chyczewski Actoris Qui Vos Inhaerendo
Mavri Suae Authoritate facto vel faciendae Citat ad Videndum
et Audiendum Vos et quidem JMi Palatinum Dominum et
Gi Trębienski Administratorem ad Instantaneam Statui
tionem Suprascriptorum Judeorum Zelek Factor Majorek
Mosieczek et Smul Baron qui praesentem Citatione Uti
Sub Dominio JMi Palatini Extantem Arestantium per
Sententiam Judicij Nostri Stringi Decisaque Instanta
nea Statuitione Suprafatos Judeos Statuendos
Ratione Infidelis Lejzer Actualis Criminatoris per De
cretum Judicij Trini Plocensis in Płonsko Die 22. Mensis Octobris
Latum in Furca Suspendi Mandati per Infidelem quod
Zelek Factor Facto quodam cum Eodem Criminatore per
Subordinatas Personas Conspirio Eidem e Domo Sui
Actoris de Compedibus Ferreis evinculationem Expro
curationis et Post Hosce Infideles Smul Baron
et Mosieczek ad Evehendum Borussiam Submini
strationis per Eosque vero Subministratos de Facto

ad Jus Regnum Borussiae Sed Nescitur Quonam Executionis
Exindeque cum Leges Rei Processionis Poenis ad Mentem
Legis Mulctandae Arbitrari Nihil Ominus Eisdem Infidelibus
Praecipue Infideli Zelek Statutionem Dicto
Criminalis pro Extendendae ad Mentem Decreti Supra Nota
ti de Eodem Criminalibus Poenis Inhiberi et quid quid
Causa praesens Poposcerit Statuti Sitis Trno huic
Peritiori et Judicialiter Responsum Datum in R. Plocko
Die 29. Mensis Decembris AD 1798.

mtt Gpt Jacobus Kalinowski de Petrykozy aut Jurat palam Roit ge
ipse Cit hit Sigit Judex Trnibus Plocensis hic Plocia Celebrandae
Servien tenoris talis Jurisdictionis Edit aut Stat Cit ad appidam Dro
fro tertia Poenae Septimanae Detulit Exportavit Posuit Reliqua
et de Positione reliquo Cit Zelek Factor ~~notifi~~ eodem Die notifi
cit deque Ejus Relatio X

Ex Parte G. Chyczanski
Cum JM. Dębski
Edictum Cionis
Copia

In Cro Plocensi feria Sexta post festum S. Thomae Apli
proxima Sitiad Die 29. mensis Xbris AD 1791.

Stanislaus Augustus Dei Gratia Rex Poloniae Vobis Gsi
Victoriae de Kowalewskie primi ob Gsi Ignatij Mossakowskij
2di adpsens voti Gsi Andreae Tokarski Conti Matri et Na
turali Tutrici ac Ipsimet Gso Tokarski marito tum Ca
simiro et Josepho filijs Mossakowskim minorennibus
cum pfato ob Gso Mossakowski procreatis de Prnis bo
nisq Vris gtr omnibus mandamus ut in Trnis Commu
nibus Trbus Zaerz proxe ab hinc in Zakroczym cele
branq ptr comparcatis ad Instantiam Gsi Casimiri Ka
minski actr Qui vos indigerz assia cum eaq de lege
requisita citat seu potius ad paratt Orgtes Trnos pa
ratt Condemnationes trinas paratu quaevis Deara praecipue
ultimarium educendae Inquonis ac totum Processum ex Par
te sui actr cum ob vestri Cittor marito et Parente in
Judicio Nostro ex loco delicti ductum adcitat ad videnz
et audienz vos ante omnia demandata satisfactione de
creto ultimario educenq Inquonis ad extraditionem per Bo
um laboratilium ac Juvenca pt fata ob Gsi Casimiri Ko
walewski derelitt p se actr proprio Peculio ab Executore
Testamenti dicti ob Gsi Kowalewski cum consensu ac in
Praesentia Successor Ejus solutt per ob vero memoratum
G. Mossakowski vestri Cittor maritum primevum et Parentem
nocte pfunda de bonis Niepiekty protunc in Possore actr exi
stenz Stabuloq ibiq sito intercept cum compensatione
ab eisq Carentiae laboris Stringi Casu vero dispersionis ho
rumce Inventarior valorem pro illis solvendum determinari
Jam autem rpctu inconvenientis Delicti per pfatum ob
G. Mossakowski patrati Poenas Crumenales super vobis ac
Secrivas In sublationem trinar Condemnationum exten

di

di Cæterq proexigentia Causæ et negotij præsens statui Li-
tis parituri et Reassumi Datt in Zakroczym die 15 Xbris
1791 Ao

m R G Providus Philipphus Kucmarski de Mijakowo aut
et Jurat palam Ruit quia ipse Citt Lit Sigillat per Jud
Tribus Stoprocimen Jacobum in Celebrando Servier Knoris
Sequens (Inserat) Edit cum præfat Citt ad Bona Sambor
Die hodierna in actu Conventus Detulit Exportavit Po-
suit Reliquit et de Positione notificavit de quo Exaus Rel
Infro Plocz fra 6ta post Festum Sancti Thomæ apli pro
Licitat Die 22. m 10bris Ao 1791.

Stanislaus Augustus Dei Gratia Rex Poloniæ &c.

Vobis Pillo Rndmo Francisco Matowiesky Archidiacono Cathedr. Plocen. et Erasmo Gorsky Auscultanti Tum M. Bonaventuræ Mladzyowsky Camerario Fris Discalceatorum Moderno Conv. Stolinko Loc. Stolino hæreditario De Omnibus Bonis Vestris qlter Omnibus mandamus ut Jn Judicijs nostris Tribunalitijs Rni Petricoviensibus Recte in Quatuor Septimanis abhinc Petricoviæ Celebrandis seu tum dum et quando causa Processus et Regestro Vri Competenti ad Judicandum Anotamta Vocataque fuerit Alter Vtrne ac Peremptorie Comparendi ad Instantiam Gnosi Josephi Chadrynsky et Franciscæ Kwasiborska Juniorum Conjugum Actrum Vos et quemlibet Vestrum Personaliter aut per Procuratorem Legitimum Jn Causa Mandati Prosistendi Jnde et Jnfra Fatale Citandi et Assignandi Termini et Audiendi Approbato Decreto Terrestri Plocensi Jn Petricko Die 7. Mensis Octobris Anno 1790. Inter Se Actrices ab Una Vocij Pillrem Matowiesky et Gnum Erasmum Gorsky ac Alios Partem Actam Satisfactionem Omnimodam Jn toto Ejus Decreto Per Sententiam Judicij nostri Adjudicandi, Vos Tales Pillrem Rndmum Matowiesky et Gnum Erasmum Gorsky Ro Judebita à Sententia Decreti Suprascripti Primo Voce Motionis Interpositione, Suos Actrices Judebita ad Judicia quæ Evocatione Veniæ ad mendem legis Condignis Pœnis ac Litis Expensis Condemnari, ac Pœnam quod Jurisdictionem Statuti Citationi Vestræ Contineri et Responderi Datæ Petricoviæ Die 13. Mensis Novembris Anno Domini 1791.

Nos Gnosi Christophorus Suwalski de Wirkowo Paulalis Arthmi et Juratus palam vel Quia ipse Citationem Literalem Citationis pro Judicijs Tribunalitijs Rni Petricoviensibus Terminum sequens Jnseratj Edictum Citationis ad Bona Stolinko Die hodierna in Certo Contenta detulit cujus tacit. Vult reliquit et de præmissis notificavit Regios Jure Rte Actis.

Jn Cujus Rei Fidem Præsentes Fris Sancti Thomæ Apli Petricoviæ Die Decima Nona Mensis Decembris Anno Domini 1791.

Prilus Rodnicus Mało-
wiesky G. Gorsky et
M. Małowiesky Per
GG. Chądzyńskie

Estantur.

1799

Stanislaus Augustus Dei Gratia Rex Poloniae Magnus Dux Lithuaniae etc.

Vobis Infidelibus Judaeis Mosiek Szajow et Relictae ac Successoribus olim Infidelis Wolek Krawiec de Prnis Bnisq Vris gtis Omnibus mandamus, ut in Judiciis Terribus Plo-nensis Districtus Plonensis pxi ab hinc Plociae celebrandae perlti Stme, ac peremptt Compareatis, ad Instantiam Mci Joannis Cantij Bratoszewski Judicis Crnae Goetinae actt, Qui Vos inhaerendo Tradicioni respectu Summarum distinctim per Vos debitt subsecutt citat, et ad paratt anteriorem Trnum adcitat ad videndum et audiendum Vos ad reproductionem Quietationum de Summis per Vos contractis, in Casu Earundem non reproductionis Vos ad Solutionem Summarum et quidem Relictt et Successores Infidelis Wolek Krawiec Octo Aureorum hungs, iam vero Te Infidelem Mosiek Szajow Sexdecim Aureorum hungs utrarumq cum Revisionibus sententiae Judicij Stringi, et compelli Litis expensas bonificari Sitt Trno parett, et Judtr respons Datt in Plocko Die 13. Mensis Xbris Ao Dni 1791.

MPr Providus Michael Kaminski de Plocko Authus et Jurat palam rcit quia Ipse Citationem literalem Sigillatam pro Jure Terribus Plocz hic Plociae Celebrandae Servien tenoris talis Inscriptus Editam Con Pfatt Citatt ad Civitatem Plock domumq Citatt propriam hic Plociae Sittam die hodierna in Actu Contenta detulit exportavit posuit reliquit et de positione Notificavit de quo Ejus Relatio.

In Crd Plocz f. 5. pt fm Sanctae Luciae Virginis et Martyris pxa Scilicet Die 13 Mensis Decembris AD 1791.

Stanislaus Augustus D:G: Polonia &c Rex
Magnus Dux Lithuaniæ &c:

Nobis Infidelibus Judæis olim infidelis Jacob seu Joachim
Jehowicz Cracovien tum Civ: Vratislav: Regenti
Judicii Provinc: Lub: Quæstionis, Religioso in Christo Patri
Nicolao Cathowski, Conventus Plocensis ordinis Prædicator:
ab eidem Conventui, tum Rabbi et Synagogis olim Magni
fici Joannis Zabrzowski, Burggravii Osiecensis et Judicis
Castrensis Plocensis, nec non Synagogibus olim Magnifici
Josephi Zielinski, Starostæ Castrensis Rawensis Illustris
admodum Venerandi Fabiani Mysłowski, Vulgo dicti Bielko
wiensis, tum Famatis olim Bartolomæi Michalici, quam
etiam Famatis Liliette et Rue et Successoribus olim Famati
Hayim Civis Plocensis, Mariamul seu alterius nominis
primi olim Famati Leib Wizgoelis secundi ad presens vocati
Famati Francisci Stworski, coadjuti seu utris q Conjugibus
et Successoribus olim famati Wizgoelis prædictis ex
insequi Quæ, Jhome Wolowski et Andriano Juliano Sta
et aliis in substantiam olim Infidelis Jacob seu Joachim
Jehowicz ~~illegitime~~ compulgiditio non nullos, collocatis
Creditoribus, de Bonis quæ ~~nostris~~ generaliter omnibus
mandamus, ut in Judicijs Coram nobis Plocensibus de Jure
etus Plocensi postmodum ab hinc Vocati aliasque juste
naliter legitime ad Peremptorie comparendos ad Instan
tia Magnifici Joannis Caroli Bratoszewski Judicii
Castrensis Gostininensis actoris, qui vos in Causa Docu
mentis suis, tum Ligibus Regni, citati quin potius ad para
tum autenticum Jemmu, meliorando quæ sois Ejusdem
defectus paratam emendationem sui in Judicio oblatam
paratis tollum processum adeiat audiendum et audiendum
Decreti confirmationibus in Judicio Civitatis Solecti
lati, tam primitivo, quam Subalterno actis Castrensibus
Plocensi Die 10 Mensis Februarij Anno 1775,
oblatum sibi actori Vestrum Judicium inferentibus meliorati
seu restrictis vel posteriori, substantia olim Jacob
seu Joachim Jehowicz prædictis
ad solutionem Summæ Nonaginta Duorum Aureo
rum Hungaricalium et Majoris Summæ, 93 itidem Aureo
rum Hungaricalium semper certo, in Diem Festi Michaelis Archi
assecurata, et actorem respicienti profectitia una cum Pro
ventibus, Sententia Judicij Stringi aut in Casu, Dominus
solutionis

exolutionis, excepto alvobis de Proventibus ex Substantia
dicti olim in fidelis Judei, perceptis, Calculo, fundum
sui actoris Originali Summae et Provisionibus, ex pro-
ventibus per Vos extenuatis sive Substantia ejusdem Ju-
adinvenire, et in tali casu, causatam desolationem Compensa-
In sublationem processus poenas extendi, litis expensas bon-
ficari, sitis Termino pariturum et judicialiter responsuri =

Datum in Plocko Die 13, Mensis De-
bris Anno Dni 1791

1792 Regis Providus Michael Kuminski de Plocko Authus
et Juratus palam vult quia Ipse Citationem literalem
Sigillatam pro Jure Tribus Plocz hic in Plocko Celebrandam
Servien tenoris talis (Inserat) Editam Contra Fatos
Citatos ad Civitatem Plock domumque Famati olim
Kiepnik ~~[illegible]~~ hic Plocice Sittam die hodierna in
Actu Contenta detulit exportavit posuit reliquit
et depositione notificavit de quo Ejus Relatio in Plocko
Jm Cro Judicio Plocz fra 5. post festum S. Lucae Virginis et
Martyris proxima Sciliat Die 15 Mensis Decembris
Anno Domini 1791.

Stanislaus Augustus Dei Gratia Rex Poloniæ Magnus Dux Lithuaniæ Russiæ Prussiæ Masoviæ etc.

Vobis Spō Claudio Dzwonkowski Bonor Swierczyno minori hæredi minorem tum Illustrē Andreo Josepho Zoranski Canō Cathedr Ploc et Comissionis Civilis Bellicæ Terræ Gostinensis Comissario memoratō Spī Claudij Dzwonkowski minorennis Curatelo Materaliq Tutori de Personis Bonisq vestris qualiter Ambus mandamus ut in Finis Communibus Tribus Plocen Jn primis vel proximiis ab hinc ēs alternata in Plocō celebrandis pitter ac peremptorie Comparatis Ad Instantiam Illi Sebastiani Kozłowski Thesaurarij Siepraen et Comissionis Civilis Bellicæ Actus Plocen Comissarij Bōnæ Kozłowa hæredis Actō. Qui Vos et Quidem Absentia Jndigentes cum eadem de lege Requisitus Jdq ad Videndum et Audiendum. Vos ad Renovandas Granicies Jnt Bona Kozłowo Sui Actō. hæreditē et Swierczyno minori Jtiq Vestri Citō hæreditē Sententia Judicij Nostri Compelli Signatos et Signa Granicialia, Antiqua reparanda novaq Exigentia, Censeri Fundosq a Bonis Sui Actō. hæreditē Kozłowa ad Bona Vestri Citō Swierczyno tum Antiquitus qm Nostris Patrimonialibus Annexos, seu dando calculo restituendos Judicari seu potius Causam hanc mentelegis ad Jllum Sucamerarium Remittō Respectu vero Cognoscendæ Plurimæ Violentiæ et Damnor in Frumentis Fratis Sylvis et Vos Citō Sibi Actā Illatæ Coronam Assignari Literq Juris Erunt decidi et Sententiari Scitis Mandavi et Responsum Datum In Pōcko. die 26. Mensis 9bris Anno Dni 1791mo

MRSB. Paulus Rybaczek de Kozłowo Actōr et Juratus palam dixit quia Jesse Citō literatō Sigillatō pro huc Instructo Plocen juxta quam Cedulam hinc Judicium in Plocko Celebrand Servire Tenoris Segwens Juseratur Edō cong Spatō Citō ad Bona Swierczyno minori die hesterna Actum hunc Videlicet Detulit Exportavit possit Deligit Et de possidno notificavit De quo Ejus Relatio

In Cō Plocen Sta quinta postridie Festi Dnam S Andreo Apti Juliet Die 30ma mensis Xbris Anno Dni 1791mo

1795

Edita ex Parte JM. Kostowski
Cnę Gm Dłuzniewski et JKdo
Zorawski Citationis

Copia

1791mo
Jn Cro Plocen

Tmo

Stanislaus Augustus Dei Gratia Rex Plnie Magnus Dux Lit. Ille

Vobis Illri Adm Rndo Rocho Rozinski moderno sortis Kraszewszczyzna Obligatorio Possessori tam Rndo Casimiro nec non Gsis Antonio Edvardo Cecilie et Urszula olim Gsi Thome Obrempski filijs ac filiabus Sortis Diuwanowszczyzna modernis Possessoribus et Alijs tam in Sorte Diuwanowszczyzna quam in Sortibus Trembienszczyzna et Kurkowizna Jus et Possessionem habens de Personis Bonisq Vris gnaliter omnibus Mandamus ut in Tmo Condescentionis, virtute Decreti Ten Plocen in Bilsko Die 5 Mensis Octobris Anno Curren prolati, Videlicet Die Secunda Mensis Januarij Anno Dni 1792 in Bonis Leszczyno Nobilium Clme prlter ac peremptorie compareatis ad Instantiam Bli Rmi Valentini Kozłowski Canci Cathedralis Helm Praepti Zagroben Actt Sui Vos inhaerens Macnibus alijsq Documentis Causam Psen juvan Citet Seu potius Adcitat Advidens et Audiens Vos rne non restitutionis Decimae Manipularis de dictis Sortibus Ecclesiae Suae Zagroben Vigore Erectionis Spectan et pertinen Sententia Judicij Sui ad Instantaneam ejusd Decimae Manipularis quantum et quid a Quoq debebitur restitutionem demandari Litis expensas Actt causatas resarciri mandari Caeteraq quod Jus et Justitia dictaverit Contra Vos statui et Sententiari Litis itaq Tmo adven parituri et Judiciter responsuri Datt in Plocho D 24 Mensis 9bris 1791mo Ao

MRGP. Paulus Rybaczek de Kozłowo Authrus et Jurato palam rit quia Ipse Citt Literatt Sigillatt pro Tmo Condnis in Jurisd Bonor Leszczyno Agitanae ~~prlter ac Peremptorie Comparens~~ Seruiens Tenoris Sequens (Juserat) Edictt Conc Praefatt Citt ad Bona Leszczyno Nobilium die hesterna Actum hum Praedens Detulit Exportavit Possit Religavit et depositidice Notificavit. De quo Epis Relatio.

In Cro Plocen fra quinta postridie Festi S. Andreae Apli Scilicet Die 1ma mensis Decembris Anno Dni 1791

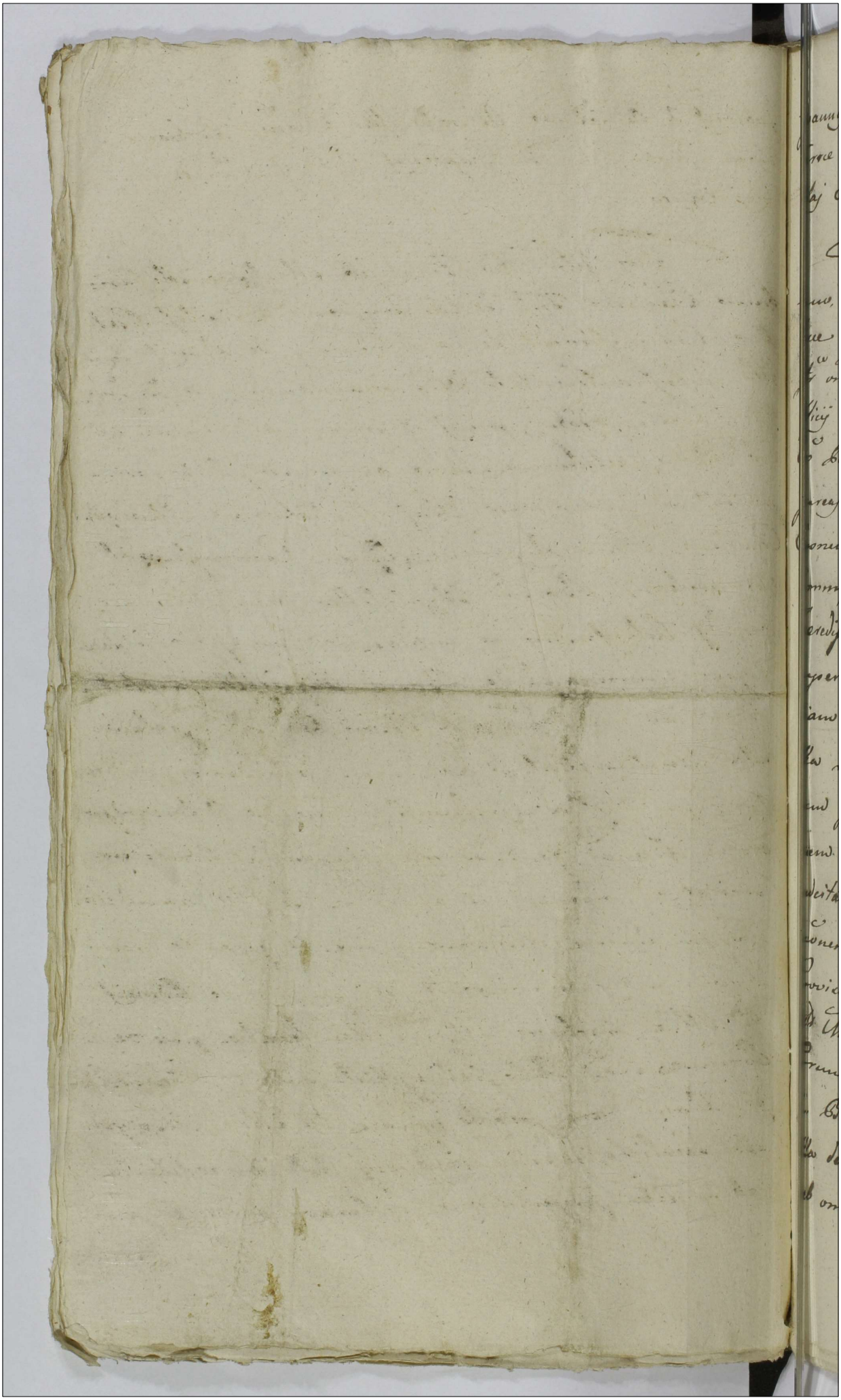

Joannes de Osniałdwo Osniałdowski Crenę Bobrovnę Terrae Dobrinenę etc: Capnicus Ordinis Sancti Stanislaj Eques.

Tibi Illri Mco Francisco Machczyński Tribuno, Cannio Tnri et Commissario Civilis Bellicae Commissionis Terrae Dobrinenę de Bonis Tuis gltr omnibus authoritate Nra, mandamus, ut In Jure Officij Crenę Bobrę prius et proximius abhinc in Cro Bobrę celebrandę lgmè ac peremptorie compareas ad Instantiam Illris Mci Thomae Cissowski Capnicus Staro=Rypinenę Ejusdę Commissionis Commissarij Bonor Wąpielska cum Attinenę haeredis Actoris. Qui Te inherendo Inscriptioni Tuae super Summam de Bonis Wąpielsk profectitiam in rem Gsae de Okoniskie Dzięgielewska Quitae citat et ad unum eundemq Actoratum per Gsos Dzięgielewskie conę se Actorem priorem Bonor fontem invigilando institutum adcitat ad videnę et audienę Te Cittum ad Solutionem Ejusdę Summae quae et quanta cum Provisionibus concernerit uti per Te de Bonis Ott Mcae Barbarae Mączyńska levatae pro re Eorumdem Gsor Dzięgielewskich subsequendam adigi, Bona vero morte Ejusdę Ott Mcae Mączyńska derelicta, nunc vero suj Actt haereditaria ab omni Impetitione eliberari, damna per

Procrastinaonę

Procrastinationem Solutionis Causata per Te re-
fundenda arbitrari, Cæteraq; pro Causæ exigen-
tia Statuj. Pro quo Citaris, et adcitaris, Sis Tu
paritarus et Judlti responsurus, Datt in Cr
Bobrovnicensi Die 28. Xbris. 1791 Anno

Mlis Dni Glis Providus Franciscus Ciborski de Arkuj Aud
et Juratus palam Rxit Quia Ipse Citt Litt Sigi
pro Judiciis Crenæ Bobrovnicensi celebrandis Serviens
Tenoris Sequens Inseret Editt Conq Ipse Citt
ad Bona Reperiro Die hodierna in Actu Contentu
Detulit exportavit posuit Reliquit et de positione
Notificavit de quo Ejus Relatio
In Cro Plocen Feria Quinta Postridie Festi SS Inno-
centium Martyrum scilicet Die 29 Mensis 10bris D 1791

Stanislaus Augustus Dei Gratia Rex Poloniae Magnus Dux Litchvaniae Russiae Prussiae Masoviae Volchiniae Podoliae Podlachiae Severiae Smolensciae Cuniechoviae etc.

Vobis Illustribus Mcis Josepho et Antonio Podoskim Castellaniae Siepraen. de Bonis vris gnlt Omnibus Mandamus ut in Judicijs Trribus Plocen. Fra 3tia proxe in Siepre Celebrandis pnlt et peremptt Compareatis ad Instantiam Mfice Mariannae de Mlodzianowskie ot Francisci Filiae ot autem SS Adami Wiecfinski et Catharinae Prytzska Conjugum neptissae Contra M Ludovici Nicki ac ejusdem Mariti Actt Qui vos Consors quidem in Assia Mariti ad paratt Anteriorem Terminum paratt Decra et praecipuae ultimarium Documentorum Comprobationem Super Communicationem Inter se actt ab una et Illres Mcos Franciscum Xaverium Zboinski et Michaelem Podoski Callanos Plocen. et Dobrinen. in Judicijs nostris prolatt Citant et adcitant ad Videndum et Audiendum demandatt Vobis nisimul cum Illribus MM Zboinski et Michaele Podoski ad tenorem ultimarij Decrit Communicatione praevio Praestando Jurto Corporali Documentorum Solutionem Summae Trium Millium Tymphonum et Sextariorum Decorum Originatt Termino Specificatt cum Provisione Bonificationeq litis Expensarum injungi idq quod Juris erit negotiumq Causae Praesen. poposcerit decidi Sotis Parituri et Responsuri Datt Jn Siepre die 10 9bris 1791 Anno

Mlis Rni Glis Providus Casimirus Wawrzenczak de Sadlowo Authus et Juratus palam Rvit Quia Ipse Citt Litt Sigillatt pro Judiciis Trribus Plocen. Jn Siepre Celebrandis Sorviens Tenoris Sequens (Inseratt) Edit Con. Jatt Citt ad Bona Raczyna Die haesterna actum

Citationis in negotio

hunc Gredonz Detulit ex porta vit posuit reliquit et
de positione Notificavit de quo Ejus Relatio
Incero Plocenz Fra Quarta Ipso Die Festi S. Ja-
mae Apostoli scilicet Die 21 Mensis 10bris A.
1791.

Stanislaus Augustus Dei Gratia Rex Poloniae etc. 576

Volis Gsis Bartholomaeo Werbechowski et Catharinae Kurowska
Juricem Conjugibus de Personis Bonisq vis ac summis
gnlt omnibus mandamus ut in Trnis Communibus Trib
Ploceq a data et positione Pcuq citionis proxime in Ploceo
juxta suam Cadentiam ex alternata Celebrand pnlt ex
peremptt Compareatis ad Instantiam Gsi Francisci Ku
rowski Actt Qui vos et quidq Contem in Assia mariti Inhae
rendo documentis Causam Infraseram Juvanq ac ma
nifestaoni suae factae vel faciendae citat seu potius ad
Incidentiam Causae et Inscriptionis ex parte vestri Conq
se Actt et JM. Stephanum Karnkowski Castellanicq
Conarienq Curiariae Commissarium Bellico Civilem
Ptus Ploceq nostrum ad Judm Institutt et procurandq
sive sus Actt Conq vos adcitat ad videndq et audiendum
attentandq vos anteomnia ad Instantaneam Com
portaonem Complanationis Certae Inter se Actt ab Una
et vos Citt ac Gsam Mariannam de Kurowskie ottGsi
Joannis Rudowski Relictam Contem viduam par
te ab altera respectu Constitutionis et assignationis
Dotis initae et Confectae in manibus tuis Gse Werbe
chowski haerentis Sententia Judicij nostri Stringi
qua Comportata attentaq quietatione per Candq Gsam
de Kurowskie Rudowskam Coram Actis Cnq Ploceq die
quarta mensis Julij 1789 no Ao de Levata ad mentem
ejusdq Complanaonis per vos Comportandae Dotis
in rem Actt recognita Eadq Complanaone per vos
multoties acceptata Considerata Cassatisq quibus
vis maonibus per vos Contra Eandq Complanaonem
Indebite factis Volis Incompetentem Actionem in
Actoratu vestri declarari. Levationem Dotis Te Gsam
de Kurowskie Werbechowska Concernq ad mentem
ejusdq Complanationis per vos Comportandae tot vici
bus acceptatae et ad proportionem alterius Sororis
demandari, Locationem ejusdq in Bonis mundis prae
custodiri, Actt a praetensa Comportaone Contractus Resi

Resignatorij Sortis Bonor. Wilkesy Eliberari, ratione vitia-
tionis supraserae Complanationis poenas super vobis
Extendi, processum quemvis ex parte vestri super se
Actae hac in causa vexatorie obtentae sine poenis Cassari
et id quod Justitiae erit Sententiari Litis Trino pari-
turi et Judicatum ad praemissa ac alia responsuri
Datum in Plocko Die vigesima nona mensis Decembris
Anno Dni 1790mo.

Illis Rdm Glis Providus Thomas Korbel de Mtoto-
wa Authus et Juratus palam vult Quia Ipse Citat Litt
Sigillat pro Judic Tribus Plocensibus Lincin Plocko Celebrand
Serviens Tenoris Talis (Inserat) Edidit Conc Pro Fatt
Citat ad Bona Trebino die haesterna actum hunc praeced
detulit exportavit posuit reliquit et de positione Noti-
ficavit de quo Ejus Relatio
In Cro Plocensi Sabbatho pridie Festi Circumcisionis Christi
Domini scilicet Die 31 Mensis 10 AD 1791.

Citantur Sui Werbe-
chowscy pers. Ku-
rowski pro Judicijs
Tribus Plocensibus in
Plocko Celebrand

1791. Ao.

Ku Kommissaiey Skarbu Koronnego Obroyga Nadane od Rzeczy pospolitey uyznaney.

Sobie Unizonemu Walentemu Jamni Szczesnikiemu Dzierzawcy Konsumpcyynego miasta wolnego Błonskiego Kontrahendzi Zgody y Dobr ogulne wszystkich na bacznemy abysmy przed nami z Sądem naszym Kommissyi Skarbu Koronnego tu we Warszawie agitacyynie do potrzeby mianowanym Mamabu Ja Michał Stanp cyli raczey wtenczas Dzierzawa Sprawa z Regestru y Upisu sobie przyzwitych dostatecznie przyczyna bedzie obsłudze prawnie z Zaraz stawił się ad na prawne Pozwanie Urodzonego Instygatora Sądu naszego y Jego Dnieszych Jasnie y Ustnych Jaczeja Michnika y Kommissarza Ziemi Lucko-Uzyleuskiego Ziemi Lucko-Uzyleuskiego Dobr Radymina y Fabiana Komornika Ziemi Lucko-Uzyleuskiego Dobr Dalamowa w Ziemi Lucko-Uzyleuskiey Powiecie Skwerskim leżących Dziedzicow y Poseporow Krzyżowskich o niemiey Stat Abrahama Dawidowicza zyczeli Dobr Radymina Karsmazana Hersyka Mosiewicza wzdrobach Dolamowe Abramana Kowdow, bliżey przychylaiących do Zydowa tedy Prawa y Ustaw Zapadłego y innych Dziewow Sprawe mieysca wszystkich przywacia y przypisywacia ale ob. Ji by przy mowy pobrow wgle Braeni y opowiadaiącemu Kazdemu na kensumpcyą kazdey Wieszli rzez utrzymywac y na wolney w Miastach za opłaceniem należytosci Skarbowey sprzedawac, o wszem ha prawo Dawne tłomaczac y onez przestrzegac Mięso na wolnice do miasta Błonskiego tak przez drzych Powodow Stat Karsmanow jako y z innych Wioseck przywiezione, po zapłaceniu należytosci Skarbowey, Zaberaiąc Skory z uprzedzego y z dechcego Bydła rożnym Obywatelom Sprzedawac nabazniesz Mięsiwa Dacemy opłatne do dalszego Kupczenia Kazdemu ale Kupczyc Kupczyc Kupczyc

Sądu naszego wyznaczyć się maiący kogo y co wypadać będzie Powództwo formować ~~[illegible]~~ Uniwersytet prawne nadgrodzić nakazać y to co z Prawa y Sprawiedliwości wypadać będzie udecydować, Staw się więc Terminu pilnego y do odpowiedzi bądź gotów. Dan w Warszawie w Pałacu Krasińskich Zuzny Kommissyi Skarb. Kor. Dnia 20. Grudnia 1793 Roku

Illis Rmi Cl. Providus Thomas Ma[illegible] de Dalanowa Authus et Jurat. palam [illegible] Ipse Citt. Litt. Sigillatt. pro Comissione Thesauri Rmi Varsaviae agitan. Servien. Tenoris Talis Ipse Edit. Conc. Ipsa Citt. ad Opidum Płońsk die hesterna Actum hunc praecedens detulit exportavit posuit reliquit et depositione Notificavit deque Ejus Relatio.

In Cor. Plocen. Sabbatho Gridie Festi Circumcisionis Christi Domini scilicet Die 31 Mensis 10 ~~[illegible]~~ Anno Ejusdem 1797.

Mandatu z Strony WW Grzybowskich przekwito WW Strzeszewskiego

Kopia

1793 Roku

578.

My Kommissarze Rady Ekonomicznej Skarbu Kor. od Stanow Rzeczypospolitey Wyznaczeni

Jowo. Warszawskiemu Rawskiemu Gostynskiemu, Stockiemu, Wislickiemu Zakroczymskiemu, Przasnyskiemu, Lomzynskiemu Mazowieckiemu Ciechanowskiemu, Dobrzynskiemu Inowrocławskiemu Brzeskiemu Kujawskiemu, Leczyckiemu, Sieradzkiemu y Innym Starostom Grodowym Powinnym Woiewodztwa Kalisko Kaliskiego, Sandomirskiego Lubelskiego Ordynatowi Zamoyskiemu Kasztelanowi Krakowskiemu Ignacemu Janowi Onufremu Domaszowi y Jacentemu, Braciom między sobą Rodzonym Rossochowskim między Woi Marcinowi Rossochowskiemu Sukcessorom Woi Andrzeiowi Sygitowskiemu y Stanisławowi Rokickiemu Sprawy niżey wyrażony y Dobr Wszystkich Ogolnie Wszystkich wołaiących, aczbysmy przed nami y Radem Naszym Kommissyi Boltty Skarb Kor. w Warszawie Assystuiących się, wtenczas gdy ta Sprawa z Regestru Exekucyi Processow do Sądu przywołanych Sądzić Polecili Powinni y samito stawić się na Instancyą Woi Sprawiedliwego Sądowego y Tego do Sprawy tey Woi Tadeusza Czarlinskiego Pełnomocnika Kawalerii Narodowey Powoda: Ktory się dosyć na Exekucyą Processu Woiewodztwa Kaliskiego, na Woi Exekucyą Processu Woiewodztwa Sandomirskiego, na Woi Exekucyą Processu Woiewodztwa Lubelskiego, na Woi Exekucyą Processu Ordynata Zamoyskiego, na Woi Exekucyą Processu Woi Krakowskiego, na Woi Exekucyą Processu Woi Rossochowskich, na Woi Exekucyą Processu Woi Sygitowskiego, na Woi Exekucyą Processu Woi Rokickiego, na Woi Exekucyą Processu Woi Rossochowskich, na Woi Exekucyą Processu Woi Rossochowskich, na Woi Exekucyą Processu Woi Rossochowskich

Stanislaus Augustus Dei Gratia Rex Poloniae Magnus Dux Lithvaniae &c.

Tibi Gso Josepho Osiecki Br. Witosławice Gutowo ac Kłaki Haeredi de Causa in frascra Prna Bonisq tuis grttr obq mandamus ut in Trnis Communibq Trribq Plocens Districtuum Plocensis simul et Bilscensis fra 2da prius vel proxiq ab hinc in Płocko Celebranq prttr Nme peremptorieq compareas ad Instantiam Illmi ac Rndsmi Josephi Zorawski Canci Cathq Plocens Commissarij Civilico Bellici Terrae Gostinens Avunculi et Tutoris ac Gsi Placidi Dłużniewski Sororini Br. Swierczynko haeredis Actu Qui te inhaerendo Proaoni suae coram Actis Authis Regni factae vel facienq citat seu verig pro Distinitaone Br. sui Actu haeredit à Bonis tui Citt haereditarijs adcitant idq ad videnq et audienq Actoratu sibi Actu Sententia Judicij Nri adjudicato, Causam pdenq uti Grntem ad JM. Succamerarium Pltus Plocens seu ejus Officium Campestre cum pfixione mente Legis temporis remittendam fore Arbitrari, Scopulos ubi sunt renovanq ubi non existunt de Novo erigenq Centeri, in Ordine Autem ex agris ademptis excipiendi, Calculi ac irrogandar pro attentatis Violentijs poenar Condnem Judicij sui aut Officij Camrlis ad fundum Br. Swierczynko assignari, idq quod Jus et aequitas poposcerit Statui Lisparturus et judtr responsurus Datum in Płocko Die 19na Mensis Decembris 1791mo Anno.

M. R. G. P. Matheus Skubatowski de Białyszewo authus et Jurat palam reit quia ipse Citt Litt Sigitt Judq Tribus Plocz in Płocko Celebranq Servicq tenoris Sequens (Inscripsit) Actu cum pfat Citt ad Bona Kłaki Die hodierna in actu Contenta Detulit Exportavit Posuit Reliquit et De Positione Notificavit de quo Praesens Idem mlis fecit Relationem

Jn Cro Plocz Sabbo ✝ in Vigilia Festi Nativitatis Christo Domini Scilicet 23 mq 10bris Anno Ejusdem 1791.

Stanislaus Augustus DEI Gratia Rex Poloniae Magnus Dux Lithvaniae Etc.

Tibi Gso Josepho Osiecki Br. Witosławice Gutowo haeredi de Causa infra scra Prna Bonisq tuis grttr obq mandamus ut in Trnis Communibus Trnibus Plocens. f. 2. prius aut prius juxta suam Cadentiam Lege praeteram a Data expositione praesentis ex alternata in Płocko Celebrandae pttr ac peremptorie compareas ad Instantiam Illustrissimi ac Rndsmi Josephi Zorawski Canci Cathae Plocens. Commissarij Civilico Bellici Terrae Gostinensis Avunculi et Tutoris ac Gsi Plaudi Dłużniewski Sororini Br. Swierczynko cum attinens haeredis Actt Qui te inhaerendo Documentis Causam praesens suffulgens ac mfni suae authe facti seu facienda citant idq ad videndum et audiendum te ad Dimissionem Sortis seu verius Agror in Corpore Granitierum Br. Witosławice Gutowo existens Bonis Swierczynko adjunctor ad seq Actt uti Br. Swierczynko Praesentaneum haeredem pertinens una cum dando de perceptis proventibus calculo per Sententiam Judicij Nostri, in Ordines adinvenienda ac adimplendor praemissor Condnem Judicij sui aut Officij Cancellarii assignari, ac in quod Juris et justitiae erit Sententiari, Sis pariturus et judtr responsurus Datum in Płocko Die 19na Mensis Decembris 1791mo Anno

Mhs R. Gl Mathaeus Sluchałowski de Białyszewo authus et Juratus palam rit Quia Citationem Literae Sigill pro Judicijs Trnibus Plocens in Płock Celebrandae Servienda tenoris Sequens Inseratur Edit anno praefato Citt ad Bona Relatio Die hodierna in Actis Contenta detulit expectavit pariter reliquit et de Possessione notificavit Degas Ejus Relatio

In Civ Plocens Sabbo in Vigilia Festi Natis Christi Dni Solitae Die 23 mensis 10bris Anno Ejusdem 1791

Copiæ citationum
expte Illmi Rndmi Zorawski
Canci Cathæ Plocz. et G. Dłużnie
wski conc. Gm. Osiecki
pro Judicijs Trib. Plocz.
1791. ao Consecræ.

Mathæus Stanisławski de Białyszewo. a. D. Stolicki hodiernus

Stanislaus Augustus Dei Gratia Rex Polo
niae Magnus Dux Lithvaniae &c.
Vobis Gg Bartholomeo Werbachowski et Catha
rinae Kurowska in viam Congibus de Pmis bonisq
vius glti obus mandamus ut in Trnis Commu
nibus Tribus Plocen juxta Suam Cadentiam
ex alternata in Plocho Celebrandae prtis Ltme
ac peremptae Compareatis ad Instm Gsor Sta
nislai Parentis et Joannis Filii Dziudzickich
Actae Qui voo et genie Contin in Assia Mariti In
herendo Protestadni Suae Authae facta Seu fa
ciendae Citant idq advidenae et Audienae Rne
tempore non prae praetento Hortophorium
Sui Actae Parentis Superinvadendo Suae Actae
inibiae quam saepe saepius variis in locis et coram
diversis Personis laesionis, diffamaonis postposi
tionis Cominaonum propallaonis, Certo tempore
Suis Sine ullo pretextu in Hortophorio Suo Actae
Parentis propriis baculis Concussionis et muti
lationis insuper Protestaone Sua coram Actis
Crem Plocen facta irrealiter repleta honori in
taminati Circumscriptionis et Citaone Sua ad Jurisdn
nostrum injuste ac indebite aggravaonis Poenis
tam personalibus quam Crumenalibus puniri
Inquisionem in Ordine pmissor educenae Censeri
ac id quod Juris Erit decidi et Sententiari Sitis
Pariturus et jadlto Responsari Dat in Plocho
Die 9. Xbris 1791 Ao
MRGP Antonius Czerzniakowski de Leszczyno Authus et Ja
ratus plm vir Quia Inse Citae Litae Sigillo pro Juae Tribus
Plocen Servien Tenoris Sequen Inseratae Edictae Cons pfatae
Citae ad Bona Trebinie die hodierna in Actis Contenta deta
lit, Exportavit, Posuit, Reliquit et de Positione Notificavit

de Quo Jus Mlis fecit Relationem
Immaculatae Conceptionis
In Cum Plocen Sabbd pt Fr. Glmae Virgi Mariae pro Sci Liat
die 10 Mensis Decembris ad 1791.

1791

Edicte Ch ex Rco
Gr Dziedzichich
wz Gr Wesba-
chowski
Copia

Stanislaus Augustus Dei Gratia Rex Poloniae
Magnus Dux Lithvaniae Russiae Prussiae &.

Vobis Gnis Stanislao et Sophiae de Korzybskie
in vicem Conjugibus Parentibus atq Joanni Filio
Dziedzichim de Prnis Bonisq vris qlter obus mandamus
ut in Trnis Communibus Trnibus Plocen
juxta suam Cadentiam ex alternata in Pr Pocho
celebrand pltter ac peremptorie Comparatis ad
Instantiam Gg Bartholomaei Werbechowski et
Catharinae Kurowska in Vicem Conjugum Actt
qui Vos et quid Concors in Assia Mariti in
haerendo Prvaoni suae ac obductioni Vulnerum
Coram Actis Authis Rni facti vel faciend citant
idq ad videnda et audienda Vos et quidem Filium
non solum anteriori tempore suae Actt Mariti
verum etiam et nunc tempore non pridem
pterito idest in Die Sabbi infestaonis oppressio
nis Concussionis Concussionum inflictionis dein
p Parentem suae Actt Contis Eadem Die similiter
Oppressionis huc et Illuc ptrusionis Denique p
Omnes Cittos suor Actt laesionis Diffamaonis
postpositionis ac aliar Injuriar et Oppressio
num peractionis Poenis Pvlibus et Crumenali
bus p quolibet Demeriti facti et delicti pu
niri Inquisionem in Ordine pmissor Educend
censeri, taxam Vulner adinveniri Caeteraq quod
Juris erit conc Voss Statui decidi et Penten

Sententiam Litis Parituri et responsuri Datt
in Płocko Die 2da 10bris A D 1791.

M R. GP. Antonius Czernikowski de Leszczyno Auth
et Juratus palam vult Quia Ipse Citt Litt Sigillatt p Ju
Tribus Plocens in Płocko celebrand. servien. Tenoristae
Inserat. Edidit cone Pfatt Citt ad Bona Trębino Fi
4tum Pane Septimane detulit exportavit posuit seli
et depositione Notificavit de quo Ejus Relatio.
In Cro Plocens Sabbo pt Tum Immaculata Conceptio
G. V. M. pro eo scilicet Die 10. Mens 10bris A D 1791.

Lipca Citt ex Pte
GG Werbechowskich
wne GG Dziedzicki

1791.

Stanislaus Augustus Dei Gratia Rex Po-
loniae Magnus Dux Lithvaniae etc.

Vobis JM. Stephano Karnkowski Castellanie
Konarien. Cujaviae et Commissario Civiliter Bellico
Pltus Plocen. atq. Gr. Francisco Kurowski de Pnis
Bonisq. iris glter Obus mandamus ut in Tmis
Combus Tribus Plocen. praeta aeam Cadentiam
ex alternata in Ptocko Celebranae pltr ac perem-
ptorie Compareatis ad Instantiam Gg. Bartho-
lomaei Werbechowski et Catharinae Kurowska
Invicem Conjunct. Actt qui vos et quicq. Consors
in Assia Mariti Inhaerenae Maioni suae Authe-
facti vel faciendae Citant idq. ad videndae et Audi-
endae vos seu quem ori magis Onus afficit ad
Solvendum Summae Quingentor florenorum Polon.
in fundo Br. Wilkszy circa te JM. Karnko-
wski Actt relictae idq. ex Summa majori
mille Quingentor florenorum Polon. pro Praelio Sortis
Eorunae Br. Wilkszy per te Gr. Kurowski in Rem-
tui. Illris Mae Karnkowski Resignatae Contra-
ctuq. Resignatt in Lelice Die 28 July 1789
Ao. inter te JM. Karnkowski ex una teq. Gr. Kuro-
wski Pte ab altera inctt et Confectt Condictata
provenien. seq. Actt in Vim Dotis de Bonis Ma-
ternis Concernen. sententia Juris Bri stringi solu-
tionem Ejusq. Summae una cum provisione indi-
latam injungi a cid. qd Juris erit decidi et senten-
tiari sitis Parituri et responsuri Datum Pto-
cko Die 2da 10bris Ao 1791

MRP Antonius Czerzwikowski de Leszczyno Aut
et Jurat plm vit Quia Ipse Cito Lett Sigill pro Jure
Tribus Plocen in Plocko Celebrare Servien Tenor
Talis Inserat Edelt Cor ptat Cito ~~et quinq~~ Ipse
Karnkowski ad Bona Felice Feria Quarta praeser Septi
mane detulit Exportavit posuit Reliquit et de positio
ne ~~notificavit de Quo~~ Gsd Kurowski in Bonis Ki
sice Eadem Die notificavit de Quo Eius Relatio.
Inscr Plocen ~~feria~~ Sabbato pt Fm Immaculato Conceptionis
Gsmd Virgo Mane pxo Scilicet Die 10 m Decemb
A D 1791.

XXX

Stanislaus Augustus Dei Gratia Rex Polo
niae Magnus Dux Lithvaniae Russiae
Vobis G. G. Josepho et Cunegundi Invicem Con
iugibus Trębinskim Parentibus, tum Simoni
et Joanni Filijs, Dnis atq Lbae Catharinae
Famulae de Pmis bonisq vris glts obus manda
mus ut in Jure Tribus Plocen ~~[illegible]~~ jeixta
Suam Cadentiam ex alternata in Plocko Cele
brane prlts ltme ac perempto Compareat
tis ad Instm Gsor Stanislai Parentis et Jo
annis Filii Dziedzickich, tum Mariannae
Przedpedska Kiusae Gsi Joannis Filij Consortis
Actae Dni ~~[illegible]~~ vos et quia Assia Indigenae cum Eae de Lege requi
ita Inhaerendo
Protestaoni Auctae fuitae Seu faciendae Citant
idq advidenae et Audienae vos Ane et quiae per
Te Gsm Trębinski Maritum et Parentem Sibi
Actae Filio, certo tempore Viae publicae obses
sionis obsessa Eae via infestaonis, baculo
Concussionis in super Vaccae pro hyematio
ne Sibi Actae Parenti tributae nulla facta
referentia ex Campis interceptionis, pro Conser
vaone tamen hyemali non bonificaonis, deniq
pro Porco Uno per Te Gsm Simonem Trę~~[illegible]~~
Filium, ac pro Sue Una per Kiusae Gsi Trębin
ski Parentis et Mariti Sororinum nullis in
Damnis interfectae, ad extremum per Omnes
Citae Suor varijs in locis et coram diversis Per
sonis laesionis diffamaonis Contemptuaonis, Poenis
vero pro quolibet facti et ~~[illegible]~~ et delicti tam
personalibus quam Crumenalibus puniri, Inqui
sitionem in Ordine pmissor edivenae Censeri, ~~bonificatae~~

~~nem~~ quam ~~pro hyemalidne Vaccae, quam pro Interfe~~
~~ctidne Suum iniungi~~ ac id ad Juris Erit decidi
Statui et Sententiari Sitis Paritari et Judi
Responsari Dat in Ptocko Die 9 Dec
bris 1791. A°

Mlis Rni Gtis Providus Antonius Czernikowski de Lesz
no Authus et Juratus palam Rvit quia Ipse Citt Litt
Sigillatt p Judicia Irribus Plocens ac alternata in
Ptocko Celebrans Serviens Tenoris Talis Inscriptus Cor Cpsa
Citt ad Bona Trębino Die hodierna in Actu Conte
ta detulit exportavit ~~Reliquit~~ posuit reliquit et de
positione Notificavit de quo Ejus Relatio
In Cro Plocens Sabbo post Festum Immaculatae Conce
ptionis Gloriosissimae Virginis Mariae proximo, scilicet Die
10 Mensis Xbris Anno Dni 1791

Editae Citt ex Pte
Gtis Dziedzichich
coram Gtis Trębinskie
Copia
1791.

Stanislaus Augustus Dei Gratia Rex Poloniæ Magnus Dux
Lithuaniæ &c.

Vobis Illmo Andreæ Ludovico Kuczkowski Canonico Cathedrali Cu-
iaviens. Commissionis Civilis Bellicæ Terræ Dobrinens. Commissario
Eccliæ in Lg Præposito tum Jõi Alberto Chudzyński ac Labov. Sta
nislao Paulo et Alberto Paulo Casimiro Albertis ad præsho de Boris
Lg Subditis ad Sanctuarium Vigen. Spectare et Personis Bonis
vestris qualitate omnibus mandamus ut in Trnis Communibus
Tribus Plenar. fris 2da prius vel ex primis edictis in Plebe-
nata Sciam Cadentiam ex alternata celebranda pltõ in perem
ptoriam Comparitatis ad prætentiam Jõis Laurentij Zochowski
ad Jus Vos aliquis Subditos in Assia Dñi inhærendo Documen-
tis suis Causam pœnæ suffragan. ac Mandati authi facti
Citat. seu potius ad pœnas anteriores Trnos pro tali Contumacia Condemnatis
nem super te Jõe Chudzyński hac in parte nostro Coram Judicio ob-
tentam et Publicatis loco præmissis Executionis decretis ejd. ad Videnda
et audienda Vos aliquis te Wilmum Andream Kuczkowski non attenta
Resignatione manuali die Tertia Mensis Aprilis Anno Domini
Jesum Albertum Chudzyński super rabum Jacobum de Bonis Ma
rinæ Subditum per se aut contra la Resignatoris pro se sui re
currat in rem Eccliæ Vigen. nullo non mandamento Juris facta
quinimo Causa ad Extraditionem Juris dicti Jacobi dni ad Sub
ditis per Sententiam Judicij nostri stringi valeat non vivi litis
testimonialibus Juris Subditi ad Bona Lg bonis Civibus sine
ptidnis Jurisdem Conservationis pœnis de mentem dicis te Andream
Kuczkowski affin Confiscationum pro Carentia rabonis injungi te
verorias pœnas super Vobis tam pltmo Kuczkowski pro præ-
ratione Emissæ Resignationis super Jure Subditum quam super te
Jõe Chudzyński pro Confutatione Emissæ Resignationis nullo non Jure
menta Juris subsante extendi Decerni te Wilmum Andream Kuczko
wski ad Statutionem rabonis Stanislai Pauli Alberti Pauli
Casimiri Alberti et Josephi de Bonis Lg tui Subditos compellendi vos
vero Statutos ratione memorati rabi Jacobi de Bonis Causæ in
laudinis pœnis condignis puniendi censeri in subsidium vero
Condemnationis super te Jõe Chudzyński obtenta pœnas irrogan
di cæteraq. quæ Jus Causaq. Juris postulant contra Vos statui debi
et sententiari. Litis etas Trnus pendentis et Judicii responsum Dat
in Radom die 27. Mensis Decembris Anno 1791.

Stanislaus Augustus Dei Gratia Rex Poloniae Magnus Dux Lithvaniae Russiae Prussiae &c

Vobis Gsis Francisco Turski et Susannae de Lissowskie, Antonio Strupczewski Franciscae itidem de Lissowskie invicem Conjugibus Anteactis Sortium Bonorum Lissowo, tum Gso Alberto Lissowski earundem Sortium moderno Haeredibus et Possessori de Personis Bonisque Vestris gltr omnibus ac Summis mandamus, ut in Trnis Communibus Trribus Plocen prius vel proximius abhinc, in Plocko, Fra 2da in Anno futuro 1790 juxta alternatam Districtum Plocensium et Brielsensium celebrandae pltr ac peremptorie compareatis ad Instantiam Gsorum Lucae Jacobi et Constantini Trzcinskich atque Thomae Iglinicki necnon Gsae Mariannae Mianowska Gsi Danielis Gauronski Centis aliàs invicem Conjugum Actorum Qui Vos et Quidem Maritata Actrix in sui Mariti uti Tutoris Conjugalis Vos quoque maritatas Citatas in Assa Maritorum Vestrorum Citant seu potius ad paratum Decretum Condrle in Fundo Bonorum Lissowo per Officium Camrle Plocen injunctae Solutionis Summae pro Re Actorum adjudicatae prolatae paratas Condemnationes binas unam in Castro Plocen in Trno Satisfactorio Fra Quarta in Vigilia Festi Nattis Sancti Joannis Baptistae scilicet die Vigesima tertia Mensis Junii Ao elapso 1790. alteram in Bilsko in Anteacta Cadentia anno labenti obtentas et publicatas loco peragendae Executionis adcitant idque ad videndum et audiendum Vos et praesertim Te Gsum Lissowski Sortis Ejusdem modernum Haeredem et Possessorem ad Solutionem Summae Septingentorum Florenorum Polonicalium una cum Provisione tam retenta, quam ab actu poenae Bannionis mente Novellae Legis per Septem à Centum numeranda ab eadem Summa proveniendum Sententia Judicij Nri Stringi Solutionem indilatam assignari, in Sublationem Supra scriptarum binarum Condemnationum approbato Supra exarato Decreto Condili ubi legaliter Lato distinctim Poenas super Vobis irrogari, Seorsivisque Poenis pro quovis demerito ex eodem Negotio effluenti Vos subire dignosci, Citamini

et adeitamini Sitis parituri et Judtr ad omnia respondeni Dat
in Płocko die 12 Mey Decembris 1791. Ao

MR Providus Michael Rogozinski de Gozdowo Authus et
Juratus palam rcit quia Ipse Cittrum literatis Sigillo
pro Jure Trrbus Ploce hic Plociae Celebrance Servie
tenoris talis (Inserat) Editam contra pfatis Citatis ad
Lisowo Magna die hesterna Actum hunc pcedens
detulit exportavit posuit reliquit et de positione
Notificavit de quo Ejus Relatio.

In Crd Plocensi Sabbatho pridie festi Circumcisionis Christi
Domini Scilicet Die 31 Mensis Decembris Anno
Ejusdem 1791mo

Ex Pte Gsor Trzcinskich ac
aliorum Actis ury Gsor Strup
czewskie Lisowskie ac Actis Actis
Judicijs Plocen

ad bona Lisowo Magna
die hest. 1791.

Copia

Solvit g. Ao.

Stanislaus Augustus Dei Gratia Rex Poloniae etc.

Vobis JM Antonio Sierakowski Vexillifero Zawskiensi Ordinis S. Stanislai Equi tum Indli Zielek Moskiewicz Judaeo Drobinensi de Personis Bonisq vestris qter oibus mandamus ut in Judicijs Terrestribus Plocensi Tra 2da prius aut proxq ab hinc in Plocko celebrandis pltter ac peremptorie Comparcatis ad Instantiam G. Hyacinthi Przedpełski Camerarij Terris Plocensis Actt qui Vos in haerendi Maioris Authe Justitiae faciendi Citat idq ad videndi et audiendi Vos et praesertim te Indlem Zielek ad instantaneam Compertationem Annotationis sive reversi in Ao 1787 die 10 Mensis Junij in Swirczyn per Actt Superdiemmam Ducentorum Quadraginta Trium Aureorum Hungaricatorum ex Dispositione olim JM Maximiliani Sierawski Castellani Plocensis ate levatam et Gso Turowski Camerario Terri Vysogi depertam Summam 10000 Flor Pol per alte Jutum Ttt JM Castellanum debitam per te Actt exhibitam dati, nescitur qua ex ratione in Terminibus tuis ad huiusq extans et aliorum si apud te reperiri possunt Sententia Judicij Nri Stingi quo Compertata et trutinata praemissa Summa 243 Aureorum Hungaricatorum per praenominatum JM Castellanum tuum Vexillifere Parentem non pacificata Indli Zielek apparuerit Eandem ad te JM Vexillifere

regulari

aut recuperationem praemissi reversi in cunq[ue]
diversa pacificatio apparuerit praemissum re-
versum cassari et se Actt Liber[um] pronuntiari
litis paritari et responsari Datt in Pl[ocensi]
Die 28 Mensis 10bris A.D. 1791

M.R.P. Hiacinthus Prawdzicki de Przedpełce Authus et Jur[ium]
palam rgvit, Quia ipse Cillonem Literalem Sigillatam pro Ju-
dicijs Tribus Plocens[is] in Płocko Celebrandae Serviens[is] Ten[ens]
in Sequens[is] (Inseratur) Editam Contra praefatam Cillo[nem]
Bona Moykowska Contra Jacobum Dlek ad Appendum Dn[ium] Ant[onium]
Detulit, Exportavit, posuit, reliquit et de positione notificavit
de quo praesens Jus Mulis fecit Relationem Contra JM. Sierakowski
In Castro Plocensi Feria Sabbatho pridie Festi Circumcisionis
Christi Domini scilicet Die 31. Mensis Decembris Anno
Ejusdem 1791mo

Ex Pte Przedpełski
C.V.P. Cens. JM. Siera-
kowski et alios pro Judi-
cijs Tribus Plocens[is]
Editae Cillonis
Relatio
1791. Anno

In Castro Plocens[i]

Stanislaus Augustus Dei Gratia Rex Poloniae &c.

Vobis Nob. Antonio Estka Boillatonis Terne Bilsensis et Mariannae Kornowska Juviem Conjugibus de Omnibus Bonis ac Summis Vestris quibuscunque Omnibus Vestris in Judicio nostro Tribus Vicis F. L. Crastinae abhinc in Utcha celebrandis Alter ac Peremptorie Compareatis ad Instantiam Pri Adami Sabbie Jerzewski Actoris qui Vos Judicialiter Mandatis Factis et Faciendis ac Aliis Probandis Citat. Idque Ex Eo quia tu Nob Estka Summam Quatuor Millium Flor Pol. Mihi Consorti Tuae Prodotae Virginali adhuc Statu Existenti In Bonis ac Summis etiam habendis Tua Prodota nulla Bona hereditaria habiera Inscripti, Exposit Vos Circa acquisitionem ad Actore Portium Bonor Defuncti Tantum modo Summam Trium Millium Fl. Tuae Dotis, Jam Vero Trium Millium Flor. Dotis à Jo Valentino Rybach Mutuo accepta, hucusque Die Jo Rubach Per Te Laud Caussidicum Actoris Persolvi, Imposit Autem Easdem Sortes Vendendo Aliquot Millia Luratus Es, Per Idque Detruncata Tua Propria Summa Trium Millium Fl. Pol. Residuae Summae Mille Fl. Pol. ad Complementum Summae Quatuor Millium Fl Inscriptionalis Fundus Et Dos Tuae esse adinventus, Hasce Summas Tam quatuor Millium Tui M. Esthowa, quam Trium Millium Fl. Jo Rubach Propias M. Marowiecki Modernus Dicti Portium Heres ad Persolvendum In Se Casum posse Nunc vero Varii Ignoti Creditores ad Easdem Sortes Suis Pretensionibus Concurrendo ne Quiter Actor Et Ne Fautor Tibi M. Esthae Evictionis ad Causam Easdem Creditores Stringatur, Citat Vos Seu Potius ad Judicium Actoratus Vestri Mm. Esthaeson M. Marowiecki Institutum, Paradam Inscriptionem In Regestris Nostris Judicialibus Condendum, Injunctum Interveniens Vestri Mm Esthaeson Actoratum adiit atteneto, Et Easdem Sortibus Per Actorem Tibi M. Esthae Nomine Modico Pretio Resignatis, Hucusque Per Te acquisito, Solutionem Tenoratae Summae Mille Fl. Pol. Luratae Eousque Suspendi, donec Tua Causa Cum Creditoribus ad Easdem Sortes Suas praetensiones habentibus Plenarie Effectuata Et tali quod si vero, aliquid Dictis Creditoribus Juste Provenire Appareret Ex Easdem Summa Mille Fl. Pol. Causidicum Dei Sententiam Etiam Per Te M. Esthae Exquisitum Consultum Exquisitum et Aditatis.

tiam Jus Nostri Dici, ac Id quod Juris erit Statuy
Paritur et Responsuri Dato in Płocko die 7. Novem
AD. 1791.

MRGP. Antonius Russay de Umienino Nogiethy Authus
Juratus Palam Rvit se Citationem literato Sigillato p Jus Tri
Ploce in Płocko Celebrance Servien Tenoris Talis = Incorpor
Edito Conc. Pfatt Cito ad Bona Dzbrush Super Summa
Sbice haerenti Die Septima Mensis Novembris Anno lab
Detulisse Exportasse Posuisse Reliquisse et De Positione Eis
MM. Esthom Cito Notificasse de quo Ejusce Mtis Relatio

In Cto Glocensi Sabbatho pridie Festum Circumcisionis
Christi Domini Scilicet Die 31 Mensis 10 AD 1791

Gr 20

MM. Esthowie
Per. G. Jezewski
Citantur
1791.

Stanislaus Augustus Dei Gratia Rex Poloniae Magnus Dux Lithvaniae Russiae Prussiae &c.

Tibi Mgco Bartholomaeo Zakrzewski Vexilliferi Terrae Zawskrzenae de Persona Bonisq tuis glr omnibus mandamus, ut in Terminis Communibus Terribus Plocenae Feria Secunda prius vel proximius abhinc juxta suam cadentiam in Plocko celebranae plr ac peremptorie compareas ad Instantiam Infidelis Wolek Lewkowicz Mercatoris Plocenae Actae, Qui te inhaerendo Maioni suae Authee facti, aliisq probationibus Causam praesentem suffraganem, renovandaq anteriores Terminos jam alias ad Judicia Nostra editos Citatae, et adcitatidq ad videndae et audiendae, Te Citatae ad Solutionem Summae Duorum Millium Quadringentorum Triginta Octo florenae polonae ex Summa Majori Trium Millium Nongentorum Triginta Octo florenae polonae proveniente Complanatione certa in Plocko die vigesima quarta mensis Junii Anno Millesimo Septingentesimo Octuagesimo Sexto inter se Actae ab una, et te Mgcum Citatum parte ab altera initae, et tibi Actae Solvi spoponsae, hucusq non persolutae Sententia Judicii Nostri Stringi, Solutionem praetactae Summae Duorum Millium Quadringentorum Triginta Octo flor polonae una cum Provisione a data praeinsertae Complanationis instantaneam injungi, Poenas pro Contraventione

Pallegi

praeallegatae Complanationis Super te Citatae extendi, a
id quod Juris erit decidi, et Sententiari, Sis itaq Ter
adveniens parituris, et Judicii responsurus Datum in
Plocko die 29. Mensis Decembris Ao Dni 1791mo

Mlr Providus Michael Kaminski de Plocko Authus
et Juratus palam voit quia Ipse Citationem
literatae Sigillatae pro Jure Tribus Plocz hic
in Plocko Celebrandae Terminis tenoris talis spe
ratur / Editam cum Praefatae Citatae ad bona
Gutowo die hodierna in Actu Contenta detulit
exportavit posuit reliquit et de positione
Notificavit de quo Ejus Relatio

Jn Cum Plocensi Sabbatho pridie festi Circumcisionis
Christi Domini Tulliat Die 31 Mensis Xbris
Anno Ejusdem 1791.

Stanislaus Augustus Dei Gratia Rex Poloniae etc

Tibi Illustri Mo Michaeli Lasocki Castellaniae Lanciciensis Conuriae Commissionis civilis bellicae Pltus Plocensis Commissario de persona benigne tuis gltr Omnibus mandamus, ut in Judicijs Nostris Ordinarijs Trnbus Plocensis prius proximiusve abhinc in Plocko seu in Bilsko juxta suam cadentiam ex Alternata Incidentia celebrandae pltr ac peremptorie compareas ad Instantiam Gsi Dominici Kowalewski BlP. actt, Qui Inhaerendo Documentis suis causam Epsenae suffulsenae citat seu potius loco peragendae Executionis ad paratam condemnationem super te Obtentt, parata quaevis Decreta Nostra in Judicio prolata, adcitat, adividendae et Audiendae te loco extraditionis Siliginis hiemalis coretorum septuaginta trium et medij unius, sibi Actt contractu venditt in Numero decentorum coretorum mensurae regionalis disvenditae et totaliter juxta contractum non evectae, provenientem ad Exolutionem quotae quadraginta Aureorum ungaricatt florenorum tredecem polonicatt per te ase Actt ~~[illegible]~~ levatae et perceptae, per Sententiam Judicij Nostri stringi poenas in Sublationem Condemnationis ac pro contraventione contractui super te Extendi caeteraq pro Causae huius et Negotij Exigentia te statui decerni et Sententiari sis pariturus et responsurus in Plocko Sabbo ante Festum circumcisionis Christi Dni proximo Ejusdem 1791.

MdGP. Paulus Dropiak de Przeciszewo Authus et Juratus palam rquit Quia ipse Cittenem Literatt Sigillatam pro Judicijs Trnbus Plocensis in Plocko Celebrandae Servientem Tenoris Sequentis (: Inseratur :) editam Contra praefatum Cittum ad Bona Kosino die hodierna in Actu Contenta detulit, Exportavit, posuit reliquit, et depositione notificavit, de quo Ejus Relatio.

In Cro Plocensi Sabbatho pridie Festi Circumcisionis Christi Domini, scilicet Die 31ma Mensis Decembris Anno Ejusdem 1791mo

Citationis ex parte G. Kowalewski cons. I. M. Laxodii pro Judicijs Tribus Ploc. editae

Copia

JMC

Stanislaus Augustus Dei Gratia Rex Poloniae Magnus Dux Lithvaniae etc.

Tibi Mfico Joanni Cantio Bubowinski Cavalerice nationalis Regni Vexillifer. de Pma Bonisq tuis qtto omnibus mandamus ut in Terminis Communibus Tribus Plocen. Feriosaeum da prius aut proximius ab intimo ex alternata in Plocko celebrandae pttto aperemptorie Comparas ad Instantiam Mfici Hilarii Uniszyski Subdapiferi Sanocen. Actt. Qui te inhaerendo Maoni authe factae ac aliis probationibus citat seu potius ad paratam Condemnationem super te nostro in Judicio heu in Causa obtentt loco peragendae executionis adcitat ad Cidenae etiudienae Te ad instantaneam Solutionem Summae Viginti Aureorum hungae sibi actt perte Citt debitae una cum provisione provinciae ~~debita~~ Sententia Judicii nostri Stingi, Poenas in Sublationem Processus extendi, Contenta anterioris Termini in toto discuti, aut quod Juris erit Statui, Sis Tmo parituris et Responsuris Datt in Plocko Die 20 Mensis 10bris 1791 Ao

MRG Providus Benedictus Brochocki de Malenie Authus et Juratus palam rgvit, Quia Ipse Citationis Literas Sigillatt p Judicijs Tribus Plocen. hic Plociae celebrandae Servien. tenoris talis /: Inseratur :/ Edidit eam pfatt Citt ad Bona Kuchary die hesterna Actum hodiernum pcedam detulit exportavit posuit reliquit et de positione notificavit de quo Ejus Gsurs Relao.

In Cro Plocen. Sabbo Pridie Fti Circumcisionis Christi Dni Scilicet die 31ma Mensis Xbris Ao Ejusdem 1791

Gr 20

Ex parte M. Uniewyski Con
M. Bukowinski Citaonis

Copia

1792 A°



Stanislaus Augustus D:G: Gratia Rex Poloniæ Magnus
Dux Lithuaniæ etc.

Vobis Mo Sigismundo Laroche Coiffatori Rauzienn Bonor
Samboz Hæredi tum Suæ Martianne De Novaville olim
Sti Ludi Sielski Nobilis Conti Vidue Ex Bonor Domine
Advitalitiali alias Manis dno Barcikowski Post Bonor Tenu
tarie Bonfortius de Personis Bonis vestris præsentes omnibus
mandamus ut in Judicio Inter Ploscum pro 2da prius vel
Examine absque ulteriori dilatione ex alternata in Actu vel
Grano petitionem ac peremptorie Compareatis ad Instan-
tiam Pi Josephi Siborski aut Sui Vos in hærendo —
Mandati Sui autem Facti aliqui Documenti Causam
pone sufficiens Citat id ad videndum et audiendum Vos
seu quem vestri extraditionis Bonus afficit ad Extraditionem
Laboriosor Famuli ab Agnethis Originum eum Liberis —
ac tota Ejus proprietate sui aut Subditi in Pfatis Bonis
Samboz Commanen: si qui prius Citatione apud Vos
ut præmittur: per Sententiam Judicij Officij vestri strictis
Extraditionem Ejus in Cantoneam injungi te vero Joan.
Barcikowski pro denegata ad multas sui aut Bona
Ejus statim post acquisitas imperatas subdito a Sto Franci
sco Sielski Donationem ad te Facias requisitiones extradi
tione penis affixis Carentiam Labor Compensandi de
mandati vestri expensas refundi volumus pro Causa Dom Sui
genita contra te statim decidi et definitiam citatis dat Termino
adveniente parituri et Judicio responsuri Dat in Plocio die 28 Oct:
Mensis Novbris 1791. Ao

MRE Providus Benedictus Cochorski de Malenie Authen et
Juratus palam retulit, Literis Citatis literatis Sigillat pro
Judicij Dnibus Nobis Ploscie Celebrand Servientes tenoris
talis: Insertatis: Et Edicto cum Effectu Citatis ad Bona Sam-
cum de hæreditate Actum Quem predam defunct expectavit pro
sui relinquit et de positione notificavit, de quo Ejus Relatio
Jn Pro Ploscen Sabbto Crastino Festi Circumcisionis Xti Dni
Celebrat die 31mo Mensis Xbris Ao Ejusd 1791mo

Gr 20

Copia Cituonis ex pte
G. Josephi Sikorski uxor
Mri Lasocki Sielska
et Barcikowski pro Ju
dicijs Tribus Plurae
Extraditae

Anno 1791.

Stanislaus Augustus Dei Gratia Rex Polonie etc.

Vobis Mnifis Bartholomeo Zalenczuli Vexilliferis Lanciciensis Maximo de Konieb[rz]lie olim Mnifi Josephi Zalenczuli Bonilla Dnis Supremis Relicte Conti d'idua Anatolii Vidua filie Virginis Immoto Zalenczuliorum nec non Joannae de Suzanna olim Mnifi Michaelis Zalenczuli cum olim Mnifa Mariannae Malanowska genitis filiabus Zalenczuliorum, Roberto Comiti, Andreae Nicolao Caetanis et Mariannae filiis et filiabus Jamque olim, Josepho Kamieński et Katharina Mozstowska Jugalibus congruos de Dnis Judicij vos Dnos Judices Mandamus vt in Finis communibus Finibus Bonorum juxta Literam Sententiam ex alternata in Ed. Cho celebrata pro asperempto[rio] comparatis adstantiam Josephi Fabiani Zyborski S. Jacobi et Constantiae de Kuzberskie Jugalium Conjugalis Juris vos Dnos Finium in aspa competentis, materiae medimbus actalibus Documentis Causam Juris juxta Literam Sententiae Judicij ad poratam Causam Dnorum Caetani Monk et Mariannae Malanowskie interpositi parte Anteriores Finos et Finis Gravamen, parata Condemnatorias super vobis obtentas loco prorogandi Executionis adcitand ad videndum etaudiendum Complanationem in Dobrin Die 10. Octobris 1769 A. inter Suiores Kuberskianos ab una et vos citatos Finis Sibi defensum Summo Sum Praejudicio Suorum aut parte ab altera imta, et Actis Finis Norimus Die 13 Octobris Eiusdem Anno approbata non obstante, imo magis quo ad interesse Suum aut Successorum vos non referendo se Unus ad alium ad Solvendum "Debitorius" Summas Unius Mille Imphenenum ex majori Summa Aut Millium Imphenenum Finis, Altius Finis Gravandi Septuag inta Sex Imphenenum quisque Frigintia Finis pro rata denarii lucri et medii Unius ex Summa majori Finis Millium Quinquaginta Imphenenum provenientis Aut aliis Consortibus aequaliter concernentis ad mentem Decr. Tribunalitii Anni Retroacti 1783 Die 10 Octobris Anno Citati una cum Convocatis Mariis ac Successoribus adjudicata Sententia Judicii nostri Finis gi, contenta Anteriori Mri intoto discussi et resolvi, Bona sit Sublatorias Condemnatorias et Contravallatione Decreti super vobis extendi, Citraq Causae istius exigentia decidi et sententiari, Sibi Dno Quinquaginta et Reinstein Datt in Dobrin Die 20 Octobris 1784. A°

Ill.mus Benedictus Brochocki de Malinie Authus et Jurat
palam rvit Quia Ipse Cito Lito Sigillo p Jus. Trib.
Plocen hic Plocie Celebrane Servien Tenoris Relatio
Inseratis Edito con Gfato Cito ad Bona Zakrzewo Di
hesterna Actum hunc Pcedente detulit exportavit
posuit Reliquit et de positione Notificavit de Quo
Ejus Relatio

In Crō Plocen Sabbatho pridie Festi Circumci
sionis Christi Dni Subiat Die ~~[illegible]~~ 3ti Mensis
10bris Ao Ejusdem 17 Jt

N S

Stanislaus Augustus Dei Gratia Rex Poloniæ &c. 594

Vobis Infr. Senioribus Synagogæ Drohiniens. Totique Lit. Synagogæ Drohiniens. de Prnio Pronio, ac Summis Vestris alter Omnibus mandamus ut in Jud. nris Similibus Plocen. Proxime à Data et Positione præs. Stationis Jn Plocko Celebrandis Alter ac Peremptorie Comparea tis ad Instantiam Illmi admodum Rndi Alberti Dmochowski Præpositi Kosciejewien. Actr. Rei Vos Subierene Jnscriptionis Actrie ac Mandatis Illatis et Interponendis Citat. ad Videndos et Audiendos Vos Reproductis Quietationibus et Resoluto Censu à Summa Quingentor. Fl. Polon. Ea Majori Summa Quatuor Millium fl. Pol. Per Eandem Synagogam Jn Rem Cathedrat. Parochialium Actrix Eccl. Plocen. in Anno 1757. Jnscripta, Provenienti Eccliæ Kosciejewien. ad Solutionem Similis Census à Tenorata Summa Quingentor. fl. Pol. Eccliæ eiusdem Kosciejewien. Respectiue ~~Per Sententiam~~ ab Ultima Quietatione Retenti Per Sententiam Jnde rosti adjudicati, Solutionem Ejusdem Census à Judicatam Demandari, Penas Tam pro Contraventione Jnscriptionis quam in Sublationem processus Super Vos Jnrogati Jn Litis expensis Condemnari, ac Si quod Jure erit Statuj Stabilimenti et Responsum Data in Plocko Die 14. Octobris Ao. 1791.

Rg Praesidens Bartholomeus Matczak de Wyszkow wo authus et Jurat. pobus Illd Dnia ipsa Hr Lis Rigid Judi Drohiniens. Plocen. Cria agitatis Stantes tunc ibi tacis Juratis Judicem Jpsi Judicem Jpsa Hr ad effectum Drohiniens. Die eisdem Mr. Judicem Jpsa Hr Judicem Jpsa Hr Judicem Jpsa Hr

Synagoga Drobinen
Per Illrem Admoe
Rndum Dmochowskij
Prepos. Dum Rossi Pe
vie

Citatur.

1791.

[illegible]

595

Stanislaus Augustus Dej Gratia Rex Poloniæ Magnus Dux Litvaniæ Russiæ Prussiæ Mazoviæ &c

Vobis Illustribus Mfcis Eugenio Gasparo et Michaeli Fratribus inter se Germanis Skarbkom Castellaniæ Junivladislavienæ Bonor. Oppidi Drobin Hæredibus tum Senioribus Judæis Synagogæ Drobinenæ ac toti ejæ Synagogæ Judæor. Drobinenæ De Personis Bonisq Vestris qlter omnibus mandamus ut in Trmis Communibus Trbus Plocenæ juxta suam cadentiam in Plocko ex alternata celebrandis ptter Ltme ac Peremptorie compareatis ad Instantiam Illris Adm Rndi Sylvestri Zielinski Ecclæ Gralevienæ Præpti Actoris Qui vos Inhærenæ Infrascæ Inscriptioni summæ Manifestaonibus ac Documentis Causam psenæ Juvanæ Citat seu potius revificari revificando Vobis Causam et Actionem morte ob Illustris Mfcæ Constantiæ de Pruchentauty primi olim Illris Mfci Joannis Skarbek Castellani Junivladislavienæ secundi ad psens voti Celsissimi Principis Michaelis Alexandri Swiatopelek Czertwetyński Capitanej Tussinenæ contis Interruptam ad paratos anteriores Trmos et Juris gradus parati Decretum Demandatæ Solutionis Census a Summa Infrascra provenienæ paratas Condemnationes ea in Causa obtenti et publicati adcitat Idq ad videnæ et audienæ Vos et pcipue Synagogam Judæorum Drobinenæ ad indilatam solutionem Census a Summa Duor. Millium Tynphonium Actis Crenæ Plocenæ Feria 2da ante Festum Sctæ Mariæ Magdalenæ 1752do anno per Seniores Synagogæ Judæor. Drobinenæ suis et ejusæ Synagogæ nnbus pcedenæ Consensu ab Illustri Mfco Comite a Gora Skarbek Palatino Lanciciensi suo et Illris ac Mfcor. Joannis Capitanej Tussinenæ olim Illris Mfci Joannis Skarbek Castellani Junivladislavienæ Filijs

et Vladislaj Capitani Regiminis Pedestris Gvardiae
Rejpublicae Fratr suor Germanor Skarbkow nomine Co
hisce actis ad id peragend recognito / Adm Rndo Joa
ni Miaszkiewicz praelibatae praelibatae Ecclesiae Gralevi
Vicario et Promotori in omnibus Bonis expendend
su Annuo a quolibet Centum per Tynphones Septem Jn
pta provenienc ab ultima Quietatione retenti per Sen
tiam Judicij Nri Stringi Exsolutionem Altedictae ~~[illegible]~~
Summae Originalis instantaneam demandari, poenas tam
Sublationem pfatar Condemnaonum quam pro Cont
ventione Dcro Irrogari vos quoq Illres Mfcos Skar
ad adigendam Synagogam Judaeor Drobinenc in menti
natae Summae Originalis una cum Censu retento ac poena
Solutione compelli, seu verius onus solutionis Summae
Census atq poenar in vos Illres Mfcos Citatos imponi
tamq hanc Causam ad Contenta Anteriorum Terminor
resolvendam censeri ac ea quae Juris et Justitiae erunt e
tuj decidi et Sententiari Sitis Trmo adverienc paritur
Judler responsuri Datum in Plocko Die 25ta Mi
sis 9bris Anno Dni 1791

mth G.P. Bartholomaeus Matiak de Wyszkowo auto
et Jurati palam [illegible] quia ipse [illegible] Sigillo
Jud Tribus Plocensis Plocia agitatis [illegible]
[illegible] Sequens [illegible] Edictum [illegible] ad [illegible]
Drobin Die hodierna in actu Contenta Detulit [illegible]
portavit Posuit Reliquit et depositione Notificavi
De [illegible] mtis fuit Relatum
In Cro Plocensi [illegible] quarta ipso Die Festi SS. Innocen
Martyrum Scilicet Die 28. mensis 10bris A.D. 1

