PL_1_24_5~104

1. NR I NAZWA ARCHIWUM	2. NR ZESPOŁU	3. NR SERII
1 AGAD	24	5

4. NAZWA ZESPOŁU:
Płockie grodzkie wieczyste relacje

5. SYGNATURA:	6. LICZBA ~~STRON~~:	7. LICZBA SKANÓW:
104	Kart: 676	1385

8. DATA WYKONANIA:	9. NAZWA PRACOWNI:
28.07.16	PTH

10. UWAGI:
Puste karty: 21-21a,

Dodatkowe karty: 2a, 36a, 96b, 104a, 182a, 204a, 333a, 341a, 381a, 410a, 421a, 490a, 550a, 586a, 596a, 605a, 658a, 662a,

po karcie 439 jest karta 450.
po karcie 508 jest karta 510.



104.

Castrens Plocens

Relation

1790.

d 1 Września 1790

H Leizel

Onussius In Starogrzeby Bromirski Ploc. Plone ac Capit.
Ordinis S. Stanislai Eqtis

Vobis Gnis Stephano Parenti et Casimiro filio Zul-
towskim tum Antonio Misliborski de Prnis Bo-
nisq. Vris qlter Obus Vigore Regio et Nra
qua hac in Pte fungimur Capito Authe
mandamus ut In Trnis Quaerlar Causarq.
Officij Judicijs Fra Secunda Pnas vel Proximis
ab hinc In Cro Ploc. Celebrandis Pter ac Peremptorie Com-
pareatis ad Instantiam Mci Jacobi Mirzewski Vene-
toris Prasnenc Bonor Biala Tenutarij Possessoris ac Gr
Josephi Chmielewski Eorq Bonor Economi tum
LL. Pauli Bankowski et Magdalena In vicem
iugum Tabernator Denique Nblis Ursula Jarocka
Vrgnis Innupta In taberna Supraseror Bonor habito
Acto qui vos et quae Ascia Indigene Cum eadem Regio
Regiuncto Inhaerendo Protestationi Visioni ac Con-
ductioni Authe facto Cito ad Videnq et audiendo
Voc Citatos rne In propinqua Vicinitate Cum
Supraseris Bonis Biala existendo Damnor Plu-
mor In frumentis et Piatis In ventaris suis libero
et Sine Custode Vagane illa onis arbor Inaugur
Dictor Bonor Biala excisionis in ventarior ad fore-
tam ex Damnis ab agere denegationis per GG Kazi-
mir Zultowski et Mysliborski per frumenta
equitando frumentor Conculcationis in Superten-
pore non Pridem Patente ex Cpdo Ploc. discedendo
Taberna Predictor Bi Biala Sub Gravitia Bonor Pa-
monti extanq Pote Obruti existendo Super Invasion

Camini, Mensae, ac aliorum Vasorum Frameys ac Sui-
ri Consecrationis Tabernatorum Actorum ac ipsorum Pu-
torum tam tunc temporis quam Saepe Saepius Infestationis aggra-
vationis Et Taberna expulsionis ad extremum Sub Altiori Nobi-
Jarolea Post Per Acta in Eadem Taberna Violentias Domum
tendo Infestationis aggravationis per P. Zultowski filium Eiusdem
Framea ad Pedem Percussionis Vulnerisque In Obductione Spuis-
cati Inflictionis utrorumque Actorum Lesionis Diffamationis aliarumque Injuri-
arum In Interrogatorijs Tractu Causae Exprimendarum Peractionis Penitus
pro praemissis Mulctari Inquisitionem Educendam Concedi taxam
Vulnerum ad invenire et eandem Solvendam determinari Bonificatio-
nem Damnorum In frumentis et Sylvis illatorum assignari ac ad
quod juris erit Statui Sitis Parituri et Responsus Dato
Cro Plocen Die 7 Mensis July AD 1790

MRGP Simon Apenas de Wtoczewo Authus et Jurat palam
Rvit Quia ipse Citat Literatum Ligatum pro Judiciis Officij
Praesentem servientem tenoris talis Inserat Editum cum praefato Citato
Bona Kamionki die hodierna in actu Contenta detulit Ex-
portavit posuit reliquit et de Positione Gsis Zoltowskim
Notificavit de quo eius Relata

In Cro Plocen Sabbo Ante Fm Scapularis B.V. Mariae
Praesentis scilicet Die 10 Mensis Julij Anno Dni 1790

In Castro Plocen

Onuphrius in Starczewy Bronisski Plocensis Plonsensis et Ciechanoviensis
Ordinis Sti Stanislaj Eques

Tibi Gnoso Feliciano Mathiae Girzynski Zaborowski de Vna bonisq tuis gratis
Omnibus Vigore Regio et Vna qua hac in Parte fungimur
Capite Authe mandamus ut in Trnis Quentar Causarq
Officij Judex Fra 2da prius proximisve ab hinc in Cit Plocensi
Celebrandae pitr ac peremptorie Compareas. Ad Instan-
tiam Gnosi Feliciani Zaborowski acto Qui te inhaerendo
binis certis Sens mutibus per te Cit in rem Sui acto
dato Citar ad videndum et audiendum Te Cit ad Solutio
num Quotar unius quidem Quadringentor fl Polli
alterius vero Centum itidem utrar ad praesentiam Sna fl Polli per te Cit ab acto
utro Contracto breviq Temporis Spatio Solvi Spopon-
sar et adhucusq non persolutio una cum provisione
ab eisdem Summis provenientis Sententiae Judex Nri Stringi
Solvorum Judicato demandari, ac id quod iuris erit decidi
et Sententiari Sis paritumus et Responsurus Dato
in Cit Plocensi Die 5ta Junij A Dni 1790

MRJP Mathaeus Barasiak de Kleniewo Authus et Juratus
Palam Rotus Quia Ipse Cit Literatus Sigillatus pro Judicijs Officij
Praesentis Scriptoris Tenoris Ceclis Inserti Edictum in Cit
Cit Ad Bona Lazeli nobilium Feria Sexta praeterita
Septimanae Detulit Exportavit Posuit Religiosi et Depositione
notificavit de quo quo Relatio

In Castro Plocensi Feria 2da ante Festum Scapularis
B.D.M. proxima Sexta Die 12 Mensis Julij Anno Dni 1790

Copia ex Parte Gni
Zaborowski Conz. Gna
Gierzynski

1790mo

Onuphrius in Starozrzeby Bromirski Plocens Plonsa
etc Capitaneus Ordinis Stanislai Eques

Tibi Gnoso Joanni Sichlucki de Persona Bonisque tuis
Gnaliter Obus Vigore Regio et Nostra qua hac in Parte
fungimur Capitt Authoritate Mandamus ut in Ter-
minis Querelar Causaque Officij Judicijs Feria Secunda
prius ut prius abhinc in Cro Plocens Celebrans personaliter
ac peremptorie Compareas Ad Instantiantiam Gnosi
Antonij Gasiorowski Actt Qui te Inserendo Manifestatio-
nis suae Authentica facta vel faciendae Citat idque ad Vi-
dens et Audiens te Ad Solutionem Summae Ducentor Decem
Florenor Polonicalium circa Scriptum Manuale sibi Actt
in Vigilia Festi Sancti Joannis Baptistae Anno labens
Obligatt solvique declaratt. Per Sententiam Judicij Nostri
Stringi Solutionem Eiusdem Summae circa Eundem Scriptum
Assignari Litis Expensas refundi ac id quod Justitiae Erit
Decidi et Sententiam Sic Paritures et Judicialiter Respon-
surus Datt in Cro Plocens Die Quarta Mensis Julij An-
no Dni Millesimo Septingentesimo Nonagesimo

M R G Providus Joseplus Szczurzak de Sichluki
authus et Jurat Palam Rvit quia ipse Citt Litt
Sigillatt pro Jud Officij Ipsius Servien Tenoris
Talis (inseratur) Editt Cons Praefatt Citt ad
Bona Korzybie die hodierna in actu Contenta
delulit exportavit posuit Reliquit et de
Positione notificavit de quo Ejus Relatio

In Cro Plocens Fa 4ta post Fm Visitationis GV
manu pma Sali ut Die 7 mens Julij Ad 1790

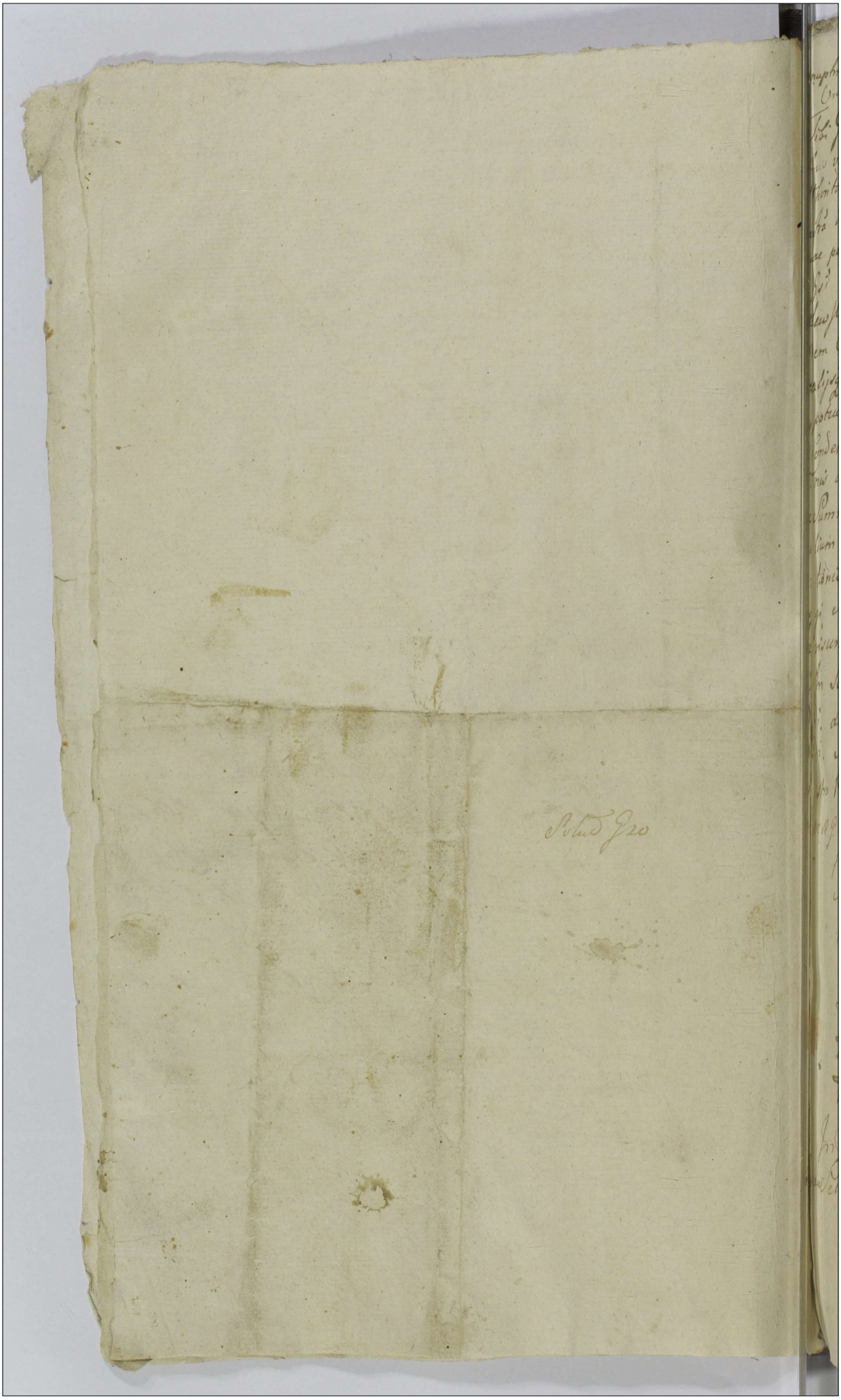

4

Onuphrius in Starozrzeby Bromirski Plocen. Plonscen. Etc. Capitl.
Ordinis S. Stanislai Eques

Tibi Gso Stanislao Kowalewski de persona Bonisq. tuis Gler. Omnibus vigore Regio et Nostra qua hac in parte fungimur Capitl. Authoritate Mandamus. ut in Trnis Querelar. Causarq. Officij Judicijs. Fra 2da prius vel proxius ab hinc in Cro Plocen. Celebranda prlten ac peremptorie Compareas ad Instantiam Gsar. Margarethae Gsi Mathiae Stachurski et Mariannae Gsi Nicolaj Kowalewski Contum Osieckich. ac Earum Maritor. Actl qui te et quidem Contis in assia Maritor. Inhaerendo Maoni Authe facti alijsq. Probaonibus Causam praesen. Elucidanda Citant. Seu potius ad parati Anteriores Trnos et juris gradus paratq. Condemnaonem Super te Obtent. loco peragenda Executionis adcitant. ad videnda et Audienda te. ad Solutionem Summae Mille Flor. Pol. ex Majori Summa Duor. Millium Flor. Pol. provenien. Actl Contes. In virtute dispositionis Maternalis respicien. Sententia Judicij Nostri Stringi Soluonem Ejusd. Summae Superius expressae cum provisurie provenien. injungi. Seorsivas poenas ~~[illegible]~~ In Sublationem Condemnaonis Super te Obtentae Extendi. Litis Expensas refundi, ac id quod juris erit decidi. Sis paritarus et Judliter responsurus. Datl in Castro Plocen. die 6ta Men. Julij 1790 Ao.

M. B. G. Providus Jacobus Dębrowski de Ciołkowo Authus et Justus Palam Rect. quia ipse Citationum literatl. Sigill. per Judicis Officij praesen. Servien. tenoris talis Inceratl. Rdtl. Conc. Praefatl. Citt. ad Bona Sniegotino die hesterna Actum hunc praedenda delutit exportavit Posuit Reliquit Ad depositione Notificavit de quo jam Mlis fecit Relationem

In Cro Plo fra 5ta Post fim V. G. V. Mariae
Scilicet Die Octava Men. July A. D. ~~17~~ 1790

Citat. S. Kowalewski
per Gly Stachurskie
et Kowalewskie.
1790 Ao.

Onuphrius in Starozrzeby, et Bromirzyle Bromirski Plocen. Plonscen. &c. Capneus Ordis S. Stanislai Eques.

Tibi Gnoso Michaeli Godlewski Proventuali Bonorum Capitularium Parzen Scribae de Persona Bonisq. tuis gnlr. Omnibus vigore regio, et nostra qua hac in parte fungimur Capneali Authrte mandamus ut in Terminis Querelarum Causarumq. Officii Judiciis Cren. Capitl. Plocen. Feria 2da prius vel proximius juxta suam Cadentiam in Cro Plocen. celebranae plr. ac peremptorie compareas ad Instantiam Gnosi Mathei Lisowski Burgrabii Cren. Plocen. Bonorum Rudowko vigore Jurium Suor. Possessoris Actl., Qui te inhaerendo Maoni suae coram Actis Authis factae sive faciendae citat seu potius ad incidentiam Causae et Actoratus sui Actl. conc. Lab: Josephum Jasinski Incarceratum institutl. in Regestro directi Mandati vertenc. ad citat. idq. ad Videnae et audienae, Te Citatl. rne circa relegationem ejusq. Laboriosi Josephi Jasinski ad Bona Rudowko sui Actl. Possessioni subiecta Lab. Evae olim Lab: Ignatii Karasiak interempti Contis flagro ibiae converberationis concussionis, concussionum (licet quiae non obductarum, tamen Inquisitionibus probanae) inflictionis, rotarum sui Actl. propriarum apud Rotificem ad reparanae per Actl. relictl. per aliquot dies apud se detentionis, et ad multas requisitiones extradere denegationis, laesionis postpositionis, aliarq. injuriarum Inquisitionibus probanae peractionis fundiq. proprii Actl. invasionis, ac violentiar. stante Officioso Arresto practicationis poenis exemplaribus affici, Litis expensas refundi, ac id quod Juris et Justitiae erit decidi et

Sententiam

et Sententiari Datum in Cro Plocene die 3tia mene
Julii Ad. 1790.

M.R.G.P. Bartholomaeus Prusak de Rudowo Stanowo Authus et Juratus
palam recit Quia Ipse Cid literatus Sigillatus pro Ju
Officij Dene Serviene Tenoris Talis Inserat Cid
Cfatus Cid ad Bona Parcen super deservitam mercedem Die
sterna Actum hunc precedene detulit exportavit Posuit re
quit et de Posione Notificavit de quo Ipsene Idem Mi
fecit Relaonem.

In Cro Plocene fra Cta Ante Tm Scapularis B.V.M. Mar
proxima scilicet Die 9na mene Julij Ad. 1790

Onuphrius in Stanzrzby Bromirski Plocen. Plonscen. et Capitaneus et S. Stanislai Eques.

Tibi Illmo Meo Casimiro in Brzozowo Szydłowski Succamerario Terrae Ciechanoviensis Summam in Bonis Kossobudy cum Attinentijs haereditatis a Mo Molerski Juris quaesitori de Persona Bonisq tuis generalitate Omnibus vigore Regio et Nostra qua hac in parte fungimur Capitulo Authoritate Mandamus ut in Terminis Quaerelae Causarum Officij Judicijs Tra Zda prius vel prius ab hinc in Crdo Plocen. Caeteraeq praeter peremptorieq Comparas ad Instantiam Gi Thomae Tarbicki Bonorum Kossobudy ~~[illegible]~~ Obligatorij Possessoris Actorum qui te Inhaerendo Documentis Causam praesentem Juvamen litat ~~[illegible]~~ ~~[illegible]~~ ~~[illegible]~~ ~~[illegible]~~ ~~[illegible]~~ ~~[illegible]~~ ~~[illegible]~~ ad videndum et audiendum te uti a Mo Molerski Sui Actorum Jurisdatore Juris quaesitorem ad Solutionem Summae Viginti Quatuor Millium Florenorum Pol. in Obligationem praefatorum Bonorum Kossobudy per se Actorum Expositorum per te vero ex re Juris acquisiti ab Eodem Mo Molerski ad Solvendum debitorum Per Sententiam Judicij ~~[illegible]~~ Nostri Stringi Bonificationem extractorum Edificiorum Inseminationum atq cunctarum Fundi Praetensionum adinveniri tumq Summas Creditoribus ~~[illegible]~~ Mcum Molerskich Intercedendo Eosdem quae et Quantae ex Documentis apparebant per se Actorum persolutas Una cum Provisionibus atq in Sublationem Processus Sup. MM. Molerskie Per se Actorum perducti Solvendum Determinari Seorsivasq Summas Emendando Possessionem Dictorum Bonorum Kossobudy quae ad Fundum Regulari debent per te Solvendum Mandari Bonificationem Litis Expensarum ex quovis fonte emersarum et ad Mo Molerski tui Jurisdatorem regulari debitarum per se Actorum Expositarum injungi Caeteraq quod Juris erit

Decidi Sis Trno Luce Parisiensis et Judicialiter Respondeamus
Datum in Cn Plocensi die 8ta Mensis Julij A D 1790

MRGP Nicodemus Kurhus de Drozdowo Authus et Iurat Palam
Rest Quia Ipsi Citationem Literam Sigt pro Judicijs Officij
Pscae Senioris Jenoris Sequens (Inserat) edit Conq Pfatt
ad Bona Kossobudy dni hodierna in Actu Contenta detulit
exportant pouit reliquit et deponendum Notificant de
quo Pres Jd Mlis fuit Relationem

In Cn Plocensi Fra 2da Ante Tm Scapularis B V Mariae
proxima Scilicet die 12ma Mensis Julij A D 1790mo

Onuphrius m' Stanyszeby Bonifratr Provinc Plocensis Capitis Cr.
Sancti Stanislai Eques

Vobis PP Joseph Mruszewski et cujusvis mi Wisielewski Invicem
Congibus de prius Bonitq vno gth obus vtroq Regio et nostra cyvi
tate in Parte Jungimus Capitq authoritate mandamus vt In Termi
nis Quotidianum Causarum Officij Judicijs Terra Plocensis prius aut
posterius obtinu in Castro Plocensi Celebrandis Pltr ac peremptorie
ne Comparendis ad Instantiam Fratris Stanislai Smandzewski
et Agnethis Skwarska Invicem Conjugum, aus quivis et quilibet
ipsa absentiq Indigore cum audire De Lege Regni sit da Intbie
rendo Affari autbe Judis Citand idq modo quia vos Di
misa Sibi aus Sorte Super Bonis Mruszenii in Intimadem
Tenutam Possessionem pannorum vno tantum anno expirato
Domus Suum aus Invasistis Illud aus ac Pupillos eorum ex
eadq Domo ejecistis Canum ac Suum in eamq Damnum In
pulsistis et magni Damni in dota Pupillorum Domestica
Causa extitistis tunc temporis Diffamastis ——
Invalium et nunquam probandq cum Summa Turpitudine Nobili
tatis Denigratione objecistis Caulis per Se aus extructis non
Bonificastis Insuper Quotam canonum pro vasijs Rubris a Se
aus accepta in unum juncta efficiunt Quotam Sexagintia Sex aus
Pos exolvere Renuastis aus per totum annum oppressistis Sem
perq eosdq ejicere Se Se Clanificastis Insuper Certo Tempore
aus ad Civitatem Plocensem Abredentes aus Contis Invasistis et
Illud lesistis Diffamastis Damnor plurimorum in Instrumentis
et pratis peregistis Inventationem in Solidum resciter quo
mento Certus tamen in Oppressionem aus Impulistis ma
gnig Damni in adversus Causa extitistis Pupillos vos ad
Concessionem Instantis Filius aus Annum Secundum Duen
Subordinastis cujus Instantis Concessionem Implitionis Caus
extitistis aus vejicere Justitiam nonmodo eamdq ad min
strastis veram aus Lesistis Diffamastis tu autem J Mruszews
Se aus in Duellum Lege Publica prohibitum provocastis Termi
es Bove aus vobis Dati non Bonificastis eqve vobis hic ad Cu
patem

tatem Ploch et Excipue tibi G. Kruszewski Citr. in Venum tantum Diem a Se Ad Accomodatae tu Ultro per unam Septimanam eandem equam fame ac veloci Cursu macerastis Volatilium Domesticorum nulla ex Ane Interfecistis ac alianum Inquirianum Omni genere Inquirum probandae peregistis quare Citamini ad Videndae et audiendae vos proxmissis Violentijs ac Contraventione Contractus poenis puniri Bonificationem Carnis Damnorum ac Solutionem Quotar Inquirgi Inquisionem educendae Concedo Ad Circa Pacificam Possessionem Relinquendae Censeri ac id quod Juris erit Dudi Sitis Parituri et Indulter Responsuri Dato In Cro Plorens Die 6ta Mensis Julij Anno Domini 1790mo

Citationis Pla Gi
Smurdzewski ane
Gros Kruszewskie
1790

In Castro Plorens

MAGP Matthias Vitalisinski de Gorzeyno Gorne Castellan et Sacrae Palam Rect Lucia Spr Citationem Litterarum Sigill Judex Officij Regij Servicij Juris Sequens Summat Actis Pd Pro Citato Citato ad Bonum Kruszewski Die Septima Mensis Aprilis Anni Cursus dedit exportant Pignit reliquit et Deposita notificant Dignos Praesens Ex Mis tant Relationes Ad Lectum Sequelaris Ex Mensis praesentis In Cro Plorens Die 2da Lecti Anno Sequelaris Ex Mensis praesentis Solutum Die 12ma Mensis Julij Anno 1790mo

Onuphrius in Starozrzeby Bromirski Plocens Plensecen
ccc Cupreus Ordinis Sancti Stanislaj Eques. &
Tibi Mfico Francisco Wessel de Persona Bonisq tue
qualiter Obus Vigore Regio et nostra qua hac in Par
fungimur Capitt Authe mandamus ut in Trni
Querelar Causarq Officij Judicijs Fra 2da prius vi
proximius abhinc juxta suam Cadentiam in Cro
Plocens Celebrandae pltter ac peremptorie Compareas
ad Instantiam Gri Michaelis Rupacki Actt qui te In
rendo Scripto certo Manuali super Summam Septu
aginta Aureor Hungaricatt sibi Actt dato Citat idq
ad videndae et Audiendae Ite ad Solutionem Summae
superius exaratt Septuaginta Aureor Hungaricatt
Sententia Judicij Officij Nostri stringi Solutionem cum
provisione Injungi Litis expensas refondi ac id quod
Juris erit decidi sis paritures et Judlter responsurus
Datt in Cro Plocens die Tertia Mensis Julij
Anno Domini 1790mo

MOGP Laurentius Kruszak de Kraszewo Actor
et Juratt pulom rezt Quia Ipse Citt Literatt
Sigillatt pro Judicijs Officij Pren Serviens
Tenoris Sequens Inserat j. Edictt Cons Pfatt
Citt ad Kruski die hodierna in Acta Con
tenta detulit exportavit posuit Reliquit
et depositione notificavit de quo Epis
Relac

In Cro Plocens Fria 2 Ante Fm Scapula
ris BVM pxima Scilicet Die 12 Mensis Julij Anno
Dni 1790

Copia Citationis
pro Judicijs Crim.
Plocen. ex Parte
Gen. Rapacky cons.
Mficum Wesset.
Conscripta.

1790 Anno.

[illegible] Plocen. Ista 2da Lunae Ante Scapulario BOMariae proxima
Salutatio Die 12ma Mensis Julij ad 1790mo

9

Onuphrius mi Starozrzeby Bromirski Plocen. Plonsen.
Capt. O. S. Stanislai Eques

Vobis Gnosis Andreae Venceslao et Jacobo Fratri-
bus Inter vos gmio Stupeckim de Pinsk Bo-
nisq. vris qtr obus vigore Regio et nostra
qua hac in Parte fungimur Capit. authe-
mandamus ut In Terminis Querellarum
Causarumq. Officij judicijs Cra 2 pmis
[illegible] praevisorabilem in Cro Plocen. Celebrand.
Pltr ac peremptorie Comparatis ad Instantiam
Gnosi Petri Ostrowski aut qui vos Insistendo
Illmi authe facta Citat idq. ad Videndum
et audiendum vos ad Solutionem Quotae Triginta
Sex Rd Pol per vos a Se aut verbaliter
accomodatt tum extraditionem hordei Corethi
unius et Trium Partium Corethi mensurae
novae Insuper Bonificationem frenificij a Se
aut vobis accomodati et per vos Deperditi per
Sententiam Judicij mi Stringi Extraditionem
Promissor Omnium Injungi ac idq. juris erit
Dadi Sitis Paritari et Responsuri Dat. in
Castro Plocen. Die 1 July A D 1796

MRSP. Joannes Maychrowicz de Rostkowo Authus et Juratus palam Rvit Quia ipse Citd Literad Sigillad pro Judiciis Officij Psenz servienz tenoris Talis (mutat) Edidit coram Pfad Citd ad ~~Bona~~ Karwowo Oszumowicze Fra Sexta Plenitae Septimanae detulit exportavit posuit reliquit et depositione notificavit de quo eius Relao

In Cro Plocen Fra 2da ante Fm Scapularis B.V. Mariae Pxa scilicet Die 12 mens July A.D. 1790

Copia Cit ex Pte Grosi Ostrowski coram Nowo Stupecki

1790

B

Solutio Die 12ma Mens July A.D. 1790mo

Stanislaus Augustus Dei Gratia Rex Poloniæ Magnus Dux Lithuaniæ &c.

Vobis Ill. Leoni Thomæ Joanni Ociesiam de Prus Donig Vni gtis obus Mandamus ut in Tnu Querelæ Causæ q Officij Judicijs fra Dnæ proxime abhinc in Civ Plocz Celebrandis plte peremptorieq Comparcatis ad Instantiam Illis Mi Onuphrij in Starozreby Wromirski Plocz Plonsken Ex Capitanei Ordinis Sanctissimi Equitis Dni tum S. Valentini Gabrielis Wr Starozreby Oeconomi et Ill. Casimiri Bartniczak de Dous Dziar Magnæ Episden Illis Mis Wromirski Capitanei Plocz Plonsken hereditarijs Subditi Act Dni Vos q quos Subditus in apa Competenti Inhærendo obductionem Convictionum Coram Actis Authis Nris Subsecuta tum Protestatione facta sive faciendo Etiam Vos q ad Videndo et Audiendo Vos Cti Nre non Solum Inventarium Vri in Scligine Pdti Ill. Casimiri Bartniczak Act Illatationis Expti q Damni in hac Scligine Pfati Act Illatationis vel Nominati Ill. Casimiri Bartniczak Inventaria Pfata ex Scligine Expeditæ Nulla et Nre Inspectationis aggravationis oppositionis Convictionis Convictionum in Obductione Specificatæ Infestationis tunc Temporis Epis Act Lesionis Diffamationis aliasq Injuriarum ad Inquisitionem Vobis pbando huius Actoris Illatationis Reus ad Mentem Legis Actis Inquisitionem Eduendo Comedi Damnum Illatum Nominandum Censeri Pfq Juris Erit Taxam Convictionum Solvendo Declarari ad Pfq Juris Erit Statui Litis Partium et Judicio Respondi Pata in Civ Plocz Die 8va Mensis Julij Ao Dni 1790mo

Coram officio ad hunc actum Subdelegati Ex Joseph Lubowski in locum Illis Onuphrij Wromirski Capitanei Plocz assumpti actisq pcej Cives Capitan Plocz Petitor Compiarens W. Q. Plocensis Romanus Mozolewski Starozreby Authis Juratis palam Petit Lecta Ipsa Citatione Libertate legitimata pro Judicijs Plocz Terminis talis fuisse Edicto contra pfatum Citatum ad Bona Dziar magna Die hodierna in Acta Conventa deduxit exhibuit produxit relinquit et Depositione testificavit de quo Epis Relatio.

In Crōt Plocen Sabbatho postridie Festi Visitaonis Gloriosissimae Virginis Mariae scilicet Die Tertia Mensis Julij AD 1790

Gsi Osieccy per JM.
Bromirski Capitt Plocen
Plonsky &c
Citantur
1790
In Crot Plocen

Oblatt Die 12ma Mensis July AD 1790 mo

Onuphrius ni Starozrzaby Promissi Plocens Plocens
ad Caput Omnis Sete Stanislai Eques

Vobis Jus Anne J. Stanislaj Reminiscebi et Catharine Jo. Mi
chaelis Lubowidzki Comitibus Gorzechowskim seu Apud Mon te
de Prus bonis; Bus gotbi Obus Cujore Regis et Ma quæ hui
us Parte fungimur Capitli Antiqui Mandamus ut Jo Prus
Lucidus Canonicus; Officij Jus Jo Sole primus procuratio
ve absentis Jo Prus Plocens Celebrans pleni pariendi
Comparentes ad Instantiam J. Stanislaj Kostkowski ad qui
vos et quos Cetera in apud Manitorum Jubricando Scripti
Manualibus tum Manibus suis antiqua fuit ne faciens Citan
di ad videndum et audiendum Vos quemlibet ad Solutionem Decre
Plocensis Expeditionis sub Data ejus in Tabellario Plocens
Lucidus Vos JJ Catharinam Gorzechowska et Michaelem Lubo
widzki Comparentes Plocens Sub Plocens Sub Simili
Sude Data et anno Ejus Jo Tabellario die 14 Obris 1785 Ad
jam partem JJ Stanislaum Reminiscebi et Annam Gorzecho
widzki Summo Centum Expeditionis Sub Sub die Item Mensis
1786 Anno in Tabellario Datum ad apparendum ibi ad
Solvi brevi Tempore apparuit tamen licentia admittit
Amicabilis Requisitionis non adhibitas Sententia Judi
Officij Mo Stingi Solemnem Summam una cum Pro
cessibus a Data Scripti processus Jungi Libri Ex
pensas Refundi ac id quod Juris erit Statui Sibi Pe
tens et Responsum Dat Posse Plocens die 30 Junij 1790 Mo
pro Solutionem Summa et quia
M.D.G. Joannes Zielinski de Lakocho Actus et Jurad pdo
vidi pro Ex Sigill pro Jud Officij Gre Seroczyn testis tabe
lionat Ejusd Ex Jofad Civ Ad Bona Tabellionis die 2 mens
Decembris Detulit Exportavit posuit Obligavit Depositione
et anni Curiene
restituendi Ejus Valoris.
Jasko Plocens Ex Ad ante festum Scapulonis Bdi Mariæ Anno Jubilari Die
12 mens Julij An D. 1790.

Edita Cibuorno
ex Parte G.
Legledelu cenz 88.
Lacedelue et Remisse
copia Copia.

1790

Jacobo Ploucz

E

Orbiet die 12 Mensis Julij Ad 1790mo

Onuphrius in Sawnezky Dźmuchowski Stolnik Mscisł. de Lepi-
tancus. Ordinis Sancti Stanislay Eques

Zdlis Jus alberto et Francisco de Stuzinskie Juriscon Corja
gitus Parentibus Joanni et Scholastice Virginis Jnnupta
Filis et Filiis Eskim de Personis Bonisq; vis vigore Regio
et Nostra qua hac in parte fungimur & Capitd authorizate
gntis omnibus mandamus vt in Jnis gndrelat Causarq
officij Judicij Cr Capitd Stolcen a Data et positionis hyus
Citationis proxime in Castro Stolc celebrand gntis et
personis Comparentibus ad Instantiam Prob Laurentij Kra
sniewski et Hedvigis Krzesotarska Conjugum Jgnatij
Eschi et Catharine Radomska Jpsi Conjugum et Eschi Kre
sotarska Virginis Jnnupte Actor Jus vos et quos affue
Judicem in Eadem de Lege requisita inhibendo maonitus
suis Actor vel faciendis Citant ad videndum et audiendum Actor
Sandard Edificia in Bonis Wazynkatury Litt adrelat
Jpsos Eschie in Certis partis spectantia cedendi Domum
per vos Actor in Area Actor Eschich Heredit in parte Exbu
ctam colligendam mandan et partitionem ejusdem Areed
Actor diuidendam mandari ac metis obsignari de Eadem totali
Area et alijs fundis ac edificijs per vos plus quam per
viginti annos nullo jure possessis Cedendum & cedendum
injungi et omnimodam bonificationem gratam Cameri
fundos in nonnullis locis adempto Actoritus mandari
ratione vero edificior derelictionis Romanij Cessionis
et Exercitionis penis mulctari et Bonificationem adin
venire nec non in tuta multorum attentata Violentia
rum et Lesionum Jnquisitionem probandum plurimor
in Instrumentis et praxis inventarijs sine partore regentis
Matter Consulto damnor, Legimenten Collectionis Legum
in fundos Actor Jurisdictionis aliasq; permutari Oppressionum
Commissionum et Injuriarum Actor vos Actor distinctis
penis exemplaribus mulctari Condescensionem ad Bona
Wazynkie Skory assignari et id quod Justitiæ Erit Causæ Jpsa
cens poposcerit Statui et Lententiari Litis Jnc pasteris
et Judicis ad premissa ac alia responsum Dat in Castro
Stolcen die prima Mensis Julij Anno 1790.

Per R.G.D. Clemens Dutkiewicz de Wazynkie Actor
et Jurat Palam voit Quia Jpse Pid literal Sigillat
vro Judicij Stolcen Pervisum Tenoris Talis = Jnserta

Edit. Conc. Exfat. Cit. ad Bna Warynho Die hodie
na in Actu Contenta detulit Exportavit posuit
reliquit et de Posione notificavit de Quo Ejus
Relatio

In Cro Ploceus fra 2da post Fm Visitaonis Gloriosissimae Virginis Mariae pxa scilicet Die 5ta Mensis July A.D. 1790.

Oblat. Die 12 Mensis July A.D. 1790 mo

Onusius Jn Staroyrzely Bromirski Plocen Plonscen &c. Capitaneus et Ordinis S. Stanislai Eques.

Tibi G. Andreae Czachowski de Persona Bonisq Quis Gnaliter Omnibus Vigore Regio et Nostra Qua hac Jn Parte fungimur Capitaneali Authoritate mandamus ut Jn Trnis Querellae Causaq officij Judicijs Feria 2da prius vel proximius abhinc Jn Cro Plocen celebrand Pter Acperemptorie Compareas ad Instantiam Gsi Joannis Bronisz Koskowski Actu Qui Te Jnhaerendo maoni Authe facto sive faciend Citat seu potius ad Paratas Condemnationes binas super Te obtenz adcitat idq advidend et Audiend Te ad Solutionem Summae Centum Triginta Quinq Florenor Polo Scripto manuali Jn Koskowo Die 26ta mensis Julij Anno Dni 1787mo Datuato Sibi Actu Solvi Assecurato et adhucusq non persoluto per Sententiam Judicij Nostri Stringi Solutionem Ejusd Summae una Cum Provisione Assignari Jn Sublationem Condemnationum Poenas extendi ac id quod Juris erit decidi et Sententiari Sis Pariturus et Judicialiter Responsurus Dato Jn Cro Plocen die 28. mensis Junij 1790. anno

M. R. G. P. Mathaeus Wisniewski de Kuskowo Poronesiewice Authus et Jurato palam rotum quia ipse Citt Litt Sigo pro Jud Officij Ejusd Servien tenoris Sequens Jnvent Edictt Con Exfato Citt Jmci Dr Czachowskiem ad Bona Brudnice die 8. Men et Anni Currens Detulit Exportavit Posuit Reliquit et Depositione notificavit de quo Ejus Relatio Jn Cro Plocen f 2. pro ante Festum Scapularis Bmae Vr Mariae proxima Scilicet Die 12 me Julij A. D. 1790.

Onuphrius in Starozeby Bromirski Plocen. Plonscen.
ac Capitaneus Ordinis S. Stanislai Eques

Tibi Stephano Chyczewski de Pnâ Bonisq tuis gliter
Omnibus vigore Rgi et Nostra qua hac in Pte fungimur
Capitl Authe mandamus ut in Tmis Quaerelar Causarq
Officij Judicijs Crae Capitl Ploc juxta suam Cadentiam Cro Ecle-
brana juxta ac peremptorie Compareas ad Justantiam G.
Josephi Rosicki Actu Qui Te Inhaerenae Maoni suae
Authe facta tum alijs Probationibus Actu idq ad Videre
et Audiendum Te ad Solutionem Summae Centum Viginti ~~Tyne~~
Flor Pol Scro per Te Actu in rem Actu dato per Actq
Casu quodam fortuito deperdito assecuratae ante Provi-
sione vocaui Sententia Judicij Nostri stringi Litis Expen-
sas refundi ac id quod Juris erit Statuj Dato in Cro
Ploc Fra 2da Pt Tm SS. Petri et Pauli Aplor Cta Ao Dni
ad 1798.

MRGP Paulus Rybakowski de Kortowo Authus
et Jurat palam rcit Quia Ipse Citt Litt Sigillo
Judicijs Officij Ipsen Servien tenoris talis
Inseratus Edictum cum Pfatu Citt ad Bona Chycze-
wo Die hodierna in Actu Contenta detulit ex-
portavit posuit Reliquit et de positione Notifi-
cavit de quo Ejus Relatio

In Cro Plocen Fra 2da ante Fm Scapularis B. V. Mariae
Ipsa Sulit d. 12 M. Julij Ao 1798

S

Emptorius vi Stanowsky Dominus Polonus Parochianus

de Capite Omnium S. Stanislaj Epi

Sabbo Festo Michaelis Wolenski Dominus et Nobl. Albertus Zeltowski famulatum Andreae Kwiatkowski Jtej Dno. et Franciscus Wojciechowska sub protectione sui Commanens de pertinentiis Bonisq; ac rebus Ecclesiae Vestri S. Zuttowski ac Wojciechowska proprijs. tum Summis ubiq; rejnis Libertatibus quibus Ecclesiae tangm Officio Arresto Jmmunitatq; gaudent Omnibus Mandatis ut vi Jmis Querelar Causarq; Officij Judicijs Terrestribus vel proximus ad hanc in Ecclesiae Placens Celebranda festa ac peremptorie Comparatis ad Jnstantiam Jllustrium Albertj Wolanski et Rosaliae Chlebowskiej Jnsticum Conjugum Dominor et Dnae Mariannae Lis Petri Romanczyk Contrs Actor. qui Vos et quemq; alium Rem Ejus de Lege requisit Jnhaerendo Mandatum Actae facti vel faciendi Causa Jllustrem Ejus Dnum Vos et quemq; Vestrum Molinski ab Dnum Petrum Zacharowski y Vno Aliquem ex Contractuum Arte Decennium Spatij Anni ad se Suscepisti Pretensionem Autem ad Ejus Dnum Zacharowski habitu ex ejus derelicta proprietate non bonificasti varias personas in Oppressionem Actae Subordinasti Famulos Sui Actae per Oppressionem Ejus ac variis modis fomentationem a Servitijs Auocasti Jnventaria Ejus Sui Actae Jnserviens seu Contractuum ex Pascuis extra fraritiem depellere mandasti Volatilia Domestica Concussisti se Actae et Absens Contemnendo Sapius lesisti diffamasti aliasq; permultas Injurias tractu Causae Jn Interrogatorijs Explanand peregisti tu vero Nobl. Zuttowski Sumpta quadam ad se Actae Dnum Piotrowa injusto invidia Ejus Dnum Piotrowa nulle ex ratione in Via Juste Statu Aggravasti Concussisti Confessionis vi Seductione specificate infligisti alio vero tempore se Actae Jtem Similiter Oppressisti et Conculcare vi Aufugisti Conatus tunc temporis lesisti diffamasti tu Autem Actae Wojciechowska Actae

ad pmissam Concussionem Eunae Nblem Zultowski Subordina-
sti. aliasq permultas violentias ac Lesiones peregisti. Ad-
tremum Vos Gsi Wolinski et Kłobukowski Dni pmissa
non Vituperastis quinimo perficere varias Oppressio-
nes Mandastis. Quare Citamini ad Videnae et Audienae
vos ratione pmissor Omnium pcedenae Inquisitione in de-
ductionem paenis adaequatis distinctim quemque p Sui
delicto puniri Taxam vulner adinveniri Statutionem
Lsae Woyciechowska p Sumenae de ips paenis Manda-
Damna illata bonificari Caeteraq ad Contenta Pro-
stationum et Trni in toto discuti et Resolvi Sctis p-
rituri et Judliter responsuri. Dat in Cro Plocene
die 9na Menae Julij 1790 Ao.

MRGo Simon Rosotowski de Obrzb Authus et Jurat Palam Rvi Quicq
Citationem Literat Sigillat p Judicijs officij p senae Servienae tenoris talis Inseratae Edit
Conae Cpfat Et ad Bona Hoturczyno Die hodierna in Actu Contentu delatis expo-
vit posuit Reliquit de quo ejus Relatio F

Citatus G. Wolenski
et alij per G.G. Ko-
tarskie 1790 Ao

F In Cro Plocene fra 2da ante Fm Scapularis B.O. Mariae prima
Julii Die 12 Menae Julij Ao 1790mo

A 16

Onuphrius in Starozrzeby Bromirski Plocen. Plon
scen. etc Capitaneus Ordinis S. Stanislai Eques

Vobis GG adamo Parenti Simoni Laurentio Franci
scae Filijs et filiae Zglinickim de prnis Bonisq vris
gltr omnibus vigore regio et Nostra qua hac in parte
fungimur Capit. Authe Mandamus ut In Trnis Que
relarum Causarumq officij judicijs Feria 2da prius
vel proximius ab hinc In Castro Plocen. iuxta
Suam Cadentiam Cellebranae gltr ac peremptorie
Compareatis ad Instantiam G.G. Francisci
Kurowski et Franciscae de Zglinickie Invicem
Conjugum act. Qui vos ab utrinq in assa de Lege
requisita Inhaerendo Maoni Suae Coram actis
authis Rni facti Citant ad videnae et Audienae
vos raone Suor. act. Plurimisq in Locis Coram
varijs personis laesionis Diffamationis
postpositionis Concussionis variar. Commina
tionum in oppressionem Suor. act. propalla
tionis ac aliar. violentiam et oppressionum
Inquisitione omnimoda probandar. peracto
nis poenis ad mentem Legis Sententia judicij
stringi caeteraq pro Causa pren exigentia
Cum vos Statui decidi et Sentiari pren Citami
ni Sitis Trno parituri et judltr responsuri
Dat. In Cro Plocen. Die prima mensis Julij
Ao Dni 1790.

MRGR. Joannes Nowacki de Wrzyszynowo Authus et Jurat
palam vult quia Ipse Citationem Literat. Sigillat. pro Suae Officij
Pren Servien. tenens Sequen. (Inscriptis) Cdit. Cor. Xtat. Citat. ad Nona
Zoltowar Zubi die Nona Mensis Xtae dehelit. exportavit posuit
reliquit et de positione notificavit de quo Rus Relatio.

In Cro Plocen. fra Fr. ante fr. Scapularis B. V. Mariae pro Sollicit. Die
12. Mensis Julij A.D. 1790.

#
Citatur GG Zgleni
cy per GG Kurowskie
1790

Solut. g 10.

Onuphrius in Stawarzeby Bromierski Plocen. Plonscen. &c.
Capitt. Ordinis S. Stanislai Eques.

Vobis Gsis Adamo Mieczyński et Marianna de Laxockie Invicem Congibus
de Personis Bonisq. vestris gnaliter obus rigore Regio et nra qua hac
in Pte fungimur Capitt. Authe mandamus ut in Trnis Querelar.
Causarumq. Offi Judicijs Tra 2. prius et proximius ab hinc in Cro
Plocen. Celebrando, pnter ac peremptorie Compareatis ad Instan-
tiam G. Theodori Brudzinski Actt qui Vos et quia Contem in casu Maiori
Inhaerendo Maoni Suae Authe factae seu faciendae Citat et adcitat idq.
ad videnda et audienda Vos ad Solutionem Summae Centum quindecem
Tyrn. Polt. ex Summa Majori Ducentor Tyrn. pulan. tum bonifica-
tionem frumentor. regestro scorsivo specificatt. per ott. G. Josephum La-
xocki Steriliter de hac luce decessum tui G. Mieczyńska fratrem
Germanum a se Actt. in necessitate ipsi acceptor. p. Sententiam Judicij
nri Stringi, Solutionem Summae ac bonificationem pmissor. ad inve-
niri Caetera p. Causae Gsen. exigentia Statui Sitis parituri et
responsuri Datt. in Cro Plocen. Die 18. Mensis Junij Ao
Dni 1790.

Illis Dr. G. P. Mathias Kaliszowski de Gorczyno Authus et Jurat. pulan.
Rott. quia ipse Citt. Litt. Sigill. pro Jud. Officij Gren. Servicu
tenoris Sequens si Insertus Edictt. Conc. Ptatt. Citt. ad Bona
Prary die hodierna in Actu Contenta detulit Exportavit posuit
Reliquit et de positione notificavit de quo Ejus Relatio
in Cro Plocen. Sa Secunda post Festum Visitationis Gloriosissimae
Virginis Mariae proxima Scilicet Die 5. Mensis Julii Ao 1790.

Copia adcitationis
ex Pte G. Brudzewski
con JJ. Mieczynskie
1790

Jn Cod. Ploc

Onuphrius in Stanzrzeby Bromirski Plocen. Plonscen. de Capitaneus Ords S. Stanislai Eques.

Tibi Gnoso Francisco Jaroszewski de Persona Bonisque tuis gtter Omnibus vigore Regio et nra qua hac in pte fungimur Cptt Authe mandamus ut in Trnis Querelarum Causarumque Officij Judicijs Tra 2da prius vel proximius Abhinc in Cra Plocen. Celebrand. pttes ac peremptorie Compareas ad Instantiam G. Francisci Strusinski actr Qui te Inhaerendo Proam Suae authe facto sive faciend. Citat Idque advidend. et audiend. Te Citt rne nulla habita ad se actr pretensione Discedendo ad Bona Gozdowo cum Militibus penes villam Jaczewo Jeziorki fundi sui actr hereditt et Domus in Eod. fundo Extan. Superinvasionis, Superinvadendo habitantium in Eod. Domo sine ulla Causa enormiter Concussionis, Converberationis, Concussor. pr nimio dolore et timore ad horthophorium sui actr proprium majora verbera evitando Aufugiend. insecutionis, tuncque temporis sui actr nihil mali sibi evenire speran. de domo sua ad hocce horthophorium Exeuntis et de Causa violentiar. per te Citt perpatratarum suscitantis Inique Laesionis, honoris ac bonae famae verbis indecentibus prostitutionis, ac in post revertendo jam sera nocte de praedictis Bonis Gozdowo, Iter mentionati fundi ac Domus actr Superinvasionis, Ibidemque violentiar. Laesionum Concussionum et aliar. Inconvenientiar. per actionis Poenis Condignis Prlibus et Crmlibus affici, Inquisionem educand. Censeri, Damna et Litis Expensas frustranee per te Citt sibi actr Causat. et Causand. Compensari, honorem prostitutr reintegrari ac id qd Juris et Justitiae Erit Sententiari Sis Paritunus et Judtta Responsurus Dat. In Cro Plocen. d. 3tia mens. July Ao Dni 1790.

M R G P Stanislaus Dębski de Dębsk Authus et
Juratus Palam ruit Quia Ipse Cit. Lit. Sigill.
p Judicijs officij ipsem Serviens Tenoris Tal.
(Inseratis) Edit. cum ipsa Cit. ad Bona Za-
grobka Die hodierna in Actu Contentae detulit
exportavit posuit Reliquit et depositione Nos-
ficavit de Quo Ejus Relatio

Insro Ploc. Fra 2 ante Trid. BVMariae proxa scilicet Dict. 2ma Men.
Julij AD 1790

Edit. Cit. pro Judicijs Cre
Ploc. ex pte G. Strusin
ski Cur. G. Jaroszewski
Relatio

1790

19

Oniutny in Starzyszky Bromierski Plocz Plosz Capitaneus Ordinis Sancti Stanislay Eques Filii Illustri ad modum Rvendo Valentino Kapuszczynski Praeposito et Mansionario Sokoviensi de persona bonisq tuis gratiosis Vigore Regio et ma qua hac in pte fungimur Capitulum Cathedralem Madamyczt in Tmi Rvendi Causarum officij Judicij Fr mij et proximij ab hinc intro Plocz celebrandi pretrae perem ptone Comparens ad Instantiam S Joannis Korzybski Cath qui te Citat Inhaerendo Documentis Causam Praesentem Suffraganeum Citat ad videndum te Audiendum te Ante omnia ad Solutionem Viginti Quinq aureorum Hungaricatt in vim Tenutae Bonorum Karwosiek Respondy per te in Tenutam eorundem Bonorum levatt cum appromissione Dimissionis eorundem Bonorum ac post non sibi attentum verum Cui alio in Tenutariam Possessionem Dimissorum commoditione per Sententiam Judicij mi Stringi et ad Compensationem ad Seminationem Circa expirium Contractus Tenutarij per Cath Circiter ad Vingentos Sulcos hyemales adauctorum Injungi Beneficationem reparationis per se Cath in aedificij Curialibus prum in Sepimentis de noviter extractis demandari Actoratum vero tuum cassari Praetensiones Cath quavis ex fundo pabulantes beneficandum Declarari ac id quod Juris et Justitiae erit Decerni et Sententiari Praesentem Sisi Tmo pariterq et Judicaliter respondeo Datt in Cro Plocz Die 5ta Julij Anno Domini 1790

mRGP Petrus Kamieniecki de Kamionki Authus et Juratt Palam Quid Quia Ipse Citationem Literatt Sigillatt mo Juris officij Praesentis Senior Tenoris Talis Inserat

Gratia Cons. Praefati Cit. ad Bona Karwoziek Respondy [illegible]
~~[illegible]~~ Die 3tia mensis Julij Anno praesenti Debitis
Exportavit Possessor Religiosi et Depositione notificavit
de quo ~~[illegible]~~ praesentis Jus Mihi facultatis Relationis
In Castro Plocensi Feria 3ta post Festum Visitationis
Gloriosae Mariae proximae Sedisset Die 8 mensis Julij A.D. 1796

Actum JR Kaperszczyn
ski P.G. Kostyrski

1796

Solutum Rs 2

Onuphrius in Starozrzeby Bromirski Plocen. Plonsuen. Ex Capitaneus Or: S. Stanislai Eques.

Tibi G. Thomae Smardzewski de prnâ bonisq tuis glr Oibus vigore Regio et nrâ qua hac in parte fungimur Capitl Authe mandamus ut in Judiciis Crte Capitl Plocen. frâ 2. prnis aut prnsius abhinc in Cro Plocen. celebrane pltr ac peremptorie Compareas Ad Instantiam G. Mathei Hedzierzynski Actl qui Te inhaerendo Prnambus suis Authe factis Citat seu potius ad parator Anteriores Trnor paratum Dilaonem Inquisitionis jam in parte eductae suo in Judicio adimplendae Post Translapsum Terminum Adiciat ad Videne et Audiendum Invincta Inquisitionum tam ex parte sui Actl in Actoratu quam ex parte tui in Emundationem suo in Judicio Inhoutarum Adimpletione et Testium Adductione Hisce Inquisitionibus adimplenae suo in Judicio Repositis et Intimatis Te Cittum pro Attentatis Violentiis honorisq sui Actl Intaminati Prostitutione ac Aliis Pretensionibus Termino Originali Comprehensis Poenis Adaequatis Multari Satisfactionem Omnimodam Actl Adinveniri Condemnaonem vero super suo Actl in Antecata Judiciorum suorum Cadentia Nulliter obtentam ex Raonibus in Judicio explanandis Insubsistibilem sine poenis mitti et Cassari Litisq Expensas Refundendas mandari ac id quod juris Crit Statuj. Sis Pariturus et Responsurus. Datl in Cro Plocen. die 8. Julij AD. 1790.

MLG.P. Mathaeus Banasiak de Kleniewo Authus et Juratus Palam rvit quia Ipse Cttl literatl Sigillatl pro Jud. Officij Praesentis Servicen. Tenoris Talis Inseratl Edictl Cone Praefatl Cttl ad Bona Smardzewo Sadleo ~~pte~~ Praeterite Septimanae detulit Exportavit noviit reliquit et de Bonone notificavit de quo Juris Relao

In Cro Plocen. frâ 2da Ante Fm Scapularis B.O. Mariae prosecuti licet Die 12. Mensis Julij AD 1790

Copia Pittoni ex parte
G. Kędzierzyńska coniu
G. Smardzewski pro Jus
Coronae Plonae editae
1790.

Dominus in Starozrzeby Bromirski Plocensis Plonscensis etc.
Capitis Ordinis Sancti Stanislai Eques.

Tibi Mco Ludovico Lempicki Ensiferi Lucoviensis Bonorum Za-
lesie cum Attinentiis Haeredi de Pma Bonisq tuis Pltis omnibus
Vigore Regio et Ura qua hac in Pte fungimur Capitis Antis
Mandamus ut in Trnis Querelarum Causarumq Officij Judicij
feria 2da Prius vel proximius abhinc in Cro Plocensi Celebrandi
Pltis ac Peremptorie Compareas ad Justitiam SS. Floriani
Parentis et Alberti Burgrae Cnae Plocensis Filij Michaelis Actis
qui te Inhaerentes Protonibus Visionibus Antiquitatis et factis
Citant idq pro eo quia tu licet bene Sciveris in Silva Virgultis
Excretas ab Antiquis Temporibus ad Bona Bronowo Cmethae Spe-
ctantes nulliq Questioni Subjectas esse Sumpta Bonorum Zalesie
tui Possessione Supernivadensis cum Subditis de Praemissis Bonis
Easq Silvam Excidisti Suumq Actis Parentem Circa Praemissa sese
Opponentes Laesisti Postposuisti Nunc Tempore non prodere Praeteri-
Invitando Domi cum Gso Mecinski Suum Actis Parentem Utrosq
Actis Parentem et Filium ad Easq Silvam Conduxisti Ibiq
Explicando Inscientiam tuam Imo tollendo Antiquas cum tuis
Subditis peractas violentias Easq Virgultas ad Bona Bronowo
Cmethonum Spectare agnovisti abhinc nullam Questionem excitare Respe-
ctu Eiusq fundi sese Declarasti Possessa Tamen per Immissos de
Bonis Zalesie in Eandem Silvam Subditos Virgultas ad aliquos
Currus excidisti et pro Commodo tui Convertisti Violentiam per SS.
Lisowskie Possessionis Eiusq Silvae Sui Actis Parentis Violatores
Super suis Actis ac famulis peractam Causa Ectitisti nunc vero Mi-
nime Attentis Praemissis Imo pro Jure Officij praesentis Respectu ac
si peractam in Silva tua Violentiarum Suos Actis Comitasti Cfo

Bonorum

21e

Citat. M. Lempicki
per G. G. Michiel p. Jmę
Cieni Ploceni.
1790.

Onuphrius in Starowreby Bromirski Plocen. Plon-
scen. et Capitaneus Ordinis Sti Stanislai Eques

Vobis Illri Mco Stephano a Dębowa Gora Dę-
bowski Callno Czechovien. Ordinum Polonor.
Equiti Tractus Gulczevien. Haeredi Domino
Ipso Joanni Cantio Wawnikiewicz Commissario
tum Labsis Melchiori Pawka Paulo et Antonio
Jaworszczakom Urbano Pluczeniczale Balthasaro
Nawała Bonaventurae ac quorvis Nrum Filijs
tum quorvis Nrum Rale Pietrzak Lis de Bonis
Jasien Subditis ac toti Gverrae Subditor Jasinen.
de Nrnis Bonisque Vris gltr Omnibus Vigore
Regio et Nra qua hac in Plo fungimur Capita-
neali Authe mandamus, ut in Trnis Quaerelarum
Causarumque Officij Judijs Tra 2da prices vel pro-
ximius abhinc in Cro Plocen. Celebranda pltr ac
peremptorie Comparentis ad Instantiam Celsissimi
et Excellentissimi Christophori Hilarij Szembek
Eppi Plocen. Ducis Pultovien. Ordinum Polonor.
Equitis Dni tum Gri Joannis Ryszkowski Tractus
Boryszevien. Economi atque Labsi Joannis Vla-
darij Actt Qui vos et quia Subditos abutrinque
in Assca Dnor inhaerenda Proaoni ac Visioni
Authenae facti Citant ad videnda et Audienda Vos
et quia Subditos Rni Damnor plurimor
in Strumentis et Pratis Inventarijs Suis Consu-
to Impulsis ac Sine Custode Vagan. Quotarij
illaonis Acti Vladarij Certo tempore Inventaria ex
Damnis ad Forestam abagere intendenda infestatio-
nis aggravaonis in Equo aufugienda insecuonis et
Omnino opprimere ac Concutere ni aufugisset attem-
tationis Suum ex Campis Br Boryszewo nulla ex
Rna ad forestam Br Jasien abactionis per Gm Wa-
wnikiewicz Commissarium pmissor Ausuum edne

Onufrius in Staroneby Bromirski Plocen. Plonscen. et Capitt. Ordinis Sancti Stanislai Eques 23

Tibi Gso Joanni Kowiecki susceptanti Tri Plocen. de persona Bonisq. tuis gnalter omnibus vigore Regio et nostra qua hac in parte fungimur Capitt. Authe. mandamus tot in Judicio Quarter Causis Cre Capit. Plocen. fra 2da prius aut proximius ab hinc in Cra Plocen. celebrand. pltr ac peremptorie compareas. Ad Instantiam Gsor Pauli Machcinski et Franciscae Karwowskia in vicem conjugum et Casimiri itidem Machcinski fratrum inter se germanor. atq. Pauli Karwowski Heredum et possessor. Bonor. Koltewa Actt. Quite in herend. Maonibus Protesbus Visionibus et obductionibus tam per se quam per ott. Gsum Martinum Machcinski suor. Actt. Parentum suis Authe. facti vel faciend. ac alijs Documentis Causam presen. juvanbus Citand. ad videnda et audiend. te rne ~~non solum~~ plus vel minus ab annis Novem decem non solum in frumentis Pratis et silva alveatica Damnor. plurimor. inventarijs suis et excisionum in eadem silva suor. Actt. proprijs per te Citt. illationis sed etiam ex ejsd. Pratis feni vi et violenti modo Confalcastrationis et acceptionis insuper circa praemissa oponen. suor. Actt. multis temporibus Concusionis Concusionum inflictionis obductionibus specificand. infestationis opresionis difamationis verbis indecentibus denigrationis honorem nobilitarem carptionis Domi proprij ac areae suor. Actt. invasionis invadendo Centum suor. Actt. Concusionis Concusionum inquisitione probandar. inflictionis Cominationum variar. propalationis per id Legem transgressionis pascuor. Liberor. denegationis insuper procesa indebite agravationis ac aliar. permultar. violentiar. et opresionum tam supramentionatis Maonibus Protesbus Visionibus ac obductionibus specificand. ac alior. pretensionum ad te Citt. habendor. quam inquisitione probandar. illationis Quare Citaris ad videndum et audiend. te tam pro praemissis per actis violentijs Poenis Condignis mente Legis descriptis affici quam vindicationem eord. Prator. eundando Calculo demandari Inquisitionem seu ante omnia Condestentionem ad Bona predicta asignari Litis Expensar. refudi Ceteraq. pro causa

pro causa presenti exigentia statui sis Trino paritarus et res
ponsurus Datt in Cra Plocen Die 8 Mensis Julij Anno 1790

M. R. G. Providus Christophorus Suwalski de Withowo
pawlaki cultuus et Jurato patam Rvit quia Ipse
Citt Liberatt Sigillatt pro Jud Officij presen Servien
Tenoris talis (inseratur) Editt Conc Pfatt Citt ad
Bona Kietbowo Dichodierna in actu Contentu de
tulit exportavit posuit Reliquit et depositione
notificavit de quo Ejus Relatio

In Cro Plocen Fa 2da ante Fm Scapularis B Vmar
proxima scilicet Die 12 Mensis Julij A D 1790

Jud Castr

Publicane

3 sol

Onuphrius in Starozrzeby Browinski Plocen. Plonscen. etc
Capit. Ord. S. Stanislai Eques.

Vobis GG. Josephae de Tanskie ob. G. Mathiae Tarczewski
Burgr. Czen. Visogrodien. Relictae Conti Viduae Matri Tum
Marcellino Francisco Ferdinando, Cirillae Theophilae ac Catha
rinae Filijs et Filiabus Tarczewskim de Bonis vris. gtlis
Omnibus Vigere Regio et nostra qua hac in Pte fungimur
Capitaneali authe mandamus ut in Judicio nris Czen.
Capitaneali Plocen. feria Secunda proxime ab hinc in Cro
Plocen. Celebrandae pttr. ac peremptorie Comparcatis ad Instan
tiam GG. Francisci Rakowski et Marianne de Molskie primi
ob. G. Casimiri Pomianowski Secundi ad praesens voti Inviceni
Cengand. Parentis adoptivi et Matris. tum Rosaliae Pomiano
wska in primo matrimonij voto progenitae Filiae acto Qui vos.
in debita delege ab Utrinque assia Inhaerendo Scripto Certo
Manuali per olim vri Citaten. Parentem et Mantum ob. Gro
Casimiro Pomianowski Suae acto Contis primeo Marito Super
Summam quadringenter Flr. Pol. Dato Citand. idque ad videndum
et audiendum vos. Citato ad Solutionem Suprafectae Summae
quadringenter Flr. Pol. una Cum Provisione ab eadem Summa
provenien. Stringi Caetera pro Causae praesens Exigentia
Cong. vos Statui Sitis parituri et Respensuri Dato In Cro
Plocen. Die 6ta Mensis Julij A.D. 1790mo

M. R. G. P. Martinus Lasek de Czernica Authus et Jurato palam rit. quia
Ipse Citationem Literatam Sigillatam pro Jure Officij Praesen. Servien. tenoris Sequens
(Inserat.) Edito eorum praefato Citato ad Bona Zochowo die hodierna in Actu
Contenta detulit exportavit posuit reliquit et depositione notificavit
de quo Eius Relatio
In Cro Plocen. Sabbatho ante fm. Scapularis B. V. Mariae proxime
Scilicet Die 10 Mensis Julij A.D. 1790.

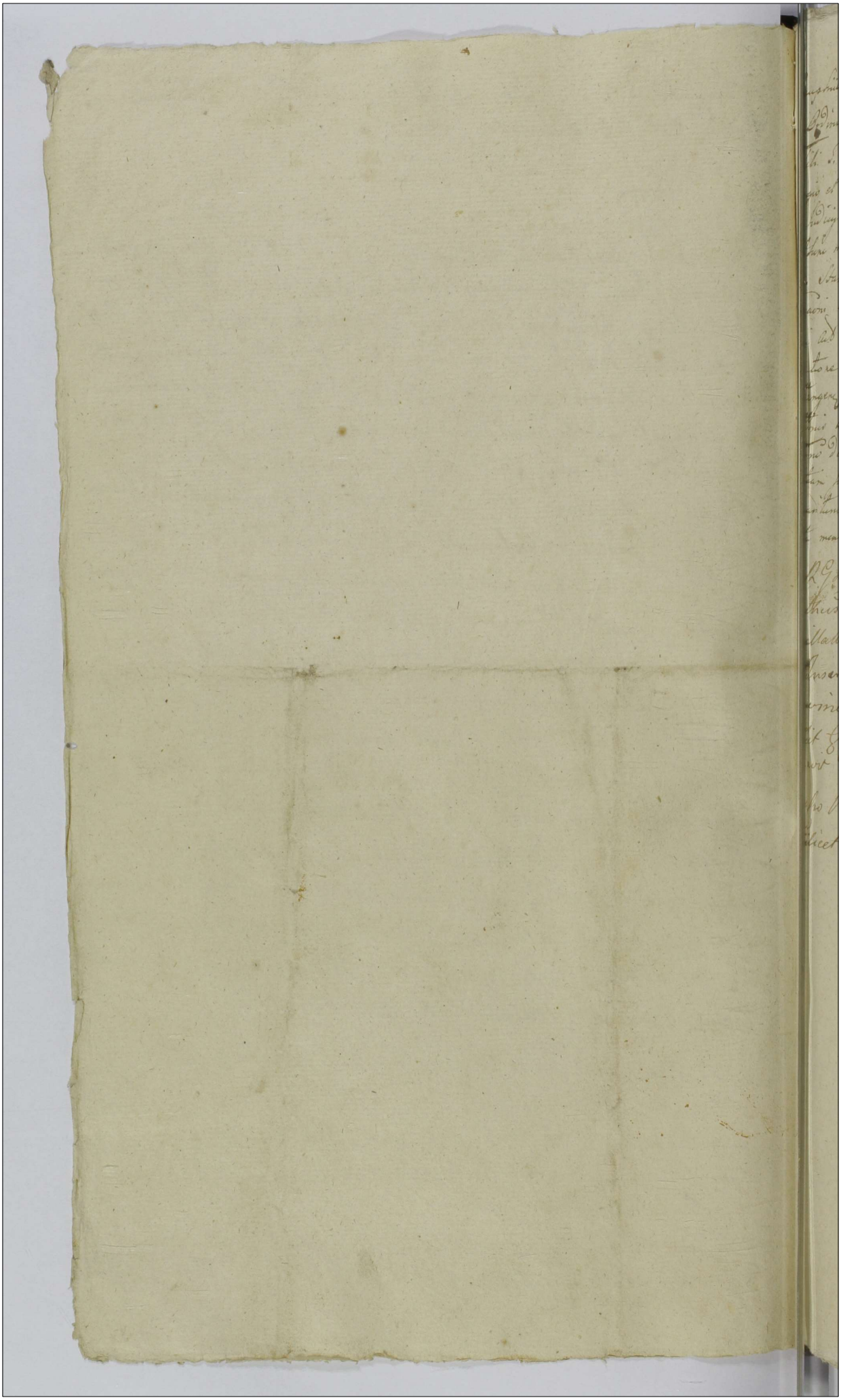

Onuphrius in Stawczyk Bromirski Plocen Plonscen Capitaneus
Ordinis S. Stanislai Eques.

Tibi S. Stanislao Karwowski de persona bonisq tuis qualitr omnibus vigore
Regio et nostra qua hac in parte fungimur Capli Authoritate mandamus ut
in Judicijs nostris Cren Capit Plocen juxta suam Cadentiam Fra 2da proximus
abhinc in Cro Plocen celebrandae pltr ac peremptorie compareas ad Justitiam
M. Stanislai Lolitowski Vexillifer Exercitus Dni Act qui te Inhaerendo
Tractoni Authe facti vel faciendae citat idq ad vice et audiendae te ratione
sui Act in campis Dr Cywino Gorne existen nulla vel minima habita
ratione laesionis diffamationis verbis asperis honorem nobilitaren
tangen sine minimo respectu affectionis Damnor in frumentis illa
tionis ac aliar inconvenientiar Inquisitione omnimoda futuro in
Trno deducendar peractionis poenis pilibus et Crimenalibus per Senten
tiam Judicij nostri Stringi pro quo citaris sis Trno advenienti
paritionis et ad pmissa Judlr responsurus Dat in Cro Plocen die
5ta mensis July Anno Dni 1790.

MRGP. Vincentius Adamowicz de Cywino Woyslie
Authus et Juratus Palam rvit Quia Ipse Citt literatt
Sigillatt pro Jud Officij Ipsene Serviene Tenoris Ta
lis Inseratt Editt Cone Pfatt Citt ad Bona ad Bona
Cywino Gorne die hesterna Actum hunc Pcedene de
tulit Exportavit posuit reliquit et de Porione noti
ficavit de quo Ejus Relao

In Cro Plocen fra 5ta post Fm VGV Mariae Pma
scilicet Die 8. Mene July AD. 1790

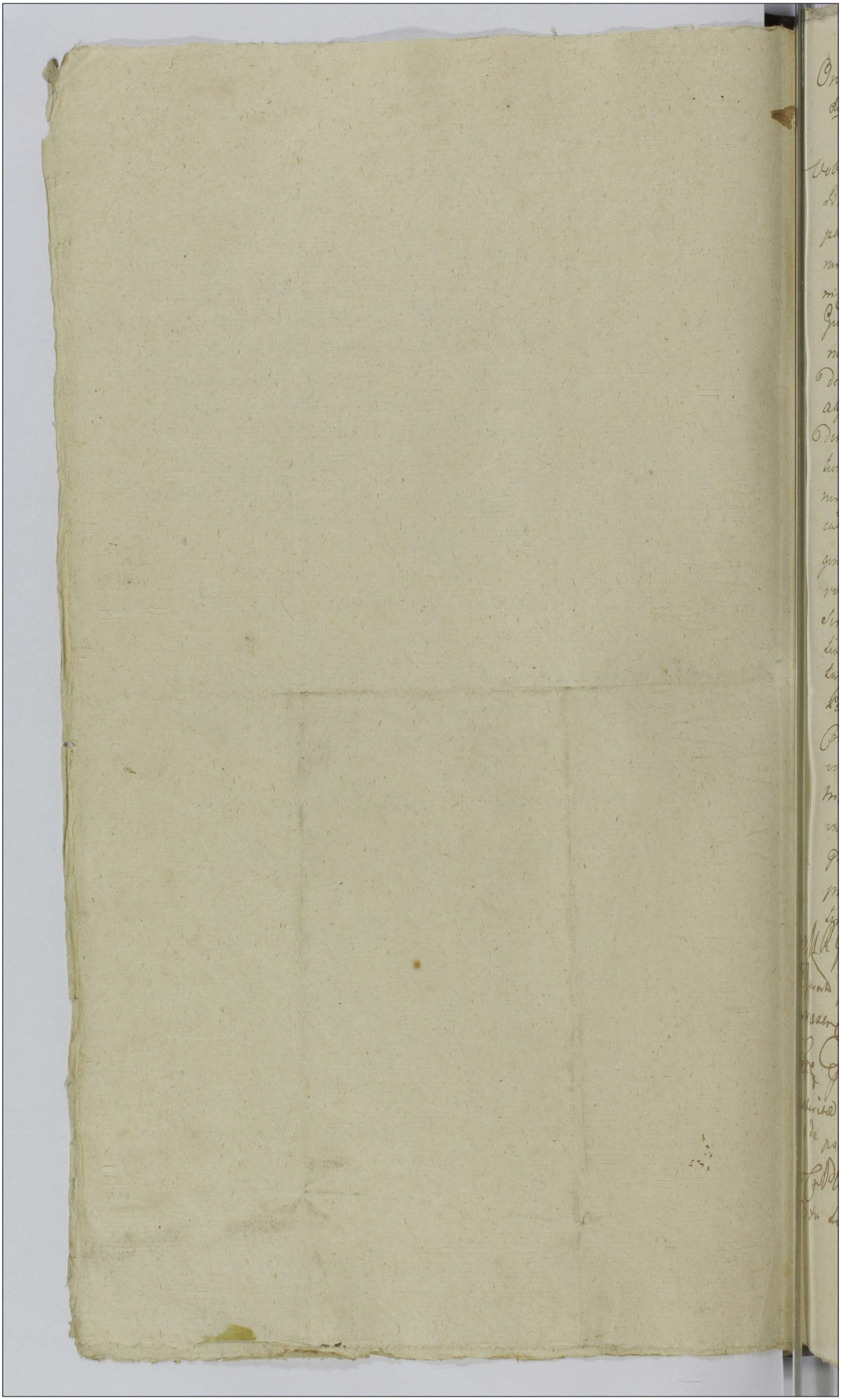

Onuphrius &c Starczesky Promurski Leuen Canon
de Capit & Sancti Stanislai Cpus

Vobis Gis Andree Parenti d Jonath Jehu Krassenstein depni
Domig vri Grad Omnibus vigore Cepis et nostra gna hac in
parte Jurisdnis Capit Authorid mandamus vtm Quat Judicia
rum Cantarum Offm Judicis &a Quia Pius Antecessor abtmi
nus Leuen Celebrans Litter apparentib Comparentis ad instantiam
Honor Joachim Patrui Augustan Praeniu et Vrsuly filiastra
rum Konradenhuck Anth Leu vos et quos ass indigene cum Cath
de Lege regnicita Inhibendo Nom Sue Authne Jand & Jurenes
alijsq Rebatoribus Causam Rene Juvantibus Celant vlq adiu
dicq et andiene approbatis Decretis Condemnandis tam pro mi
tius Penal Contravenhdis Estimq quam Secundarij Extradi
tum boum cum Carentia labor ac alia rerum tam et Credi
tadum Summe Septingentor Sex Octingentor Florenor Pol Jnjun
gendo pur Offm Landgrabiale Cpus Leuen Inter de Anth abstinend
vos Cth pte abattra Intercepti pro Lite et Jurisdna Patris Per
Sinthenham Judicq nstr Summi Extradhdum boum cum Caren
tia labor ac Solutadum Penal in Vim Contravenhdi Decre
tang Septingentor Florenor Pol Dcos Lite Condti adjudicand Injunct
Penal Jmmutabilitadum pro cessus Appellationis Cathol ac pro
Contravenhdi Eorum Decret Jgur vobis Citandis vi Arbitrii
vro vstr Cpus de Anth proinde Jnvocandis Antidum Decum
Scholarum rspecta objecti Jurisdnalis Sententie proferendi Sen
tiri pleni Decum et quor vis Actus Certamen partis rspectu
Gravam per vos Cth Illat et Inferr Examinand Censuri Ecclesiq
pro Causa Pene Exigentia Contra vos Statui Decidi et Dam
nandi Dat in Cth Leuen die 9na July Ao Dm 1790

M Cpt Joannes Mayerowicz de Lesthowa Authe
et Juratus plus vero Litis Cth Lis Lizd & Jure Cth
praesens Servien Henricus Segner manuat Cdm
Cpus Cthd Jd ad Bona Dominor Labbs nuper
Spectat Septimanal debitis exponendis prout scitis
et de posicne Adotiscivit de quo Cjus Relatio
in Cth Loco Jd Die Ante Dm Scapulare Ao Dm
Jtu Licitat Die 12 M July Ao 1790.

Expte Geor Kowal
uskuti Cone Jkrasze
uskie Cetem Cepsia

8.

Onuphrius in Stanczyky Bromirski Plocen. Plenscen. Capneus Ordinis S. Stanislai Eques

Vobis GG. Stanislao Karwinski et Apolonia de Cywinskie Juricem coniugibus de personis bonisq. vestris qualitatis omnibus rigore Regio et nostra qua hac in parte fungimur Capitulo Authoritate mandamus ut in Judicijs nostris Cren. Capit. Plocen. juxta suam Audientiam proximius abhinc in Cro. Plocen. celebrandae, pltis ac peremptorie comparatis ad Instantiam GG. Petri Brudzinski et Catharinae de Krasnewskie Juricem coniugum tum Antonij Zbyszewski et Petronellae de Brudzinskie similiter Juricem coniugum Act. qui vos et quicq. assia Indigentes cum eaq. abstinenq. de lege requisita Inhaerendo maiorq. Authae facit vel faciendae citant. idq. ad vos et Audientiam vos ratione suae Act. Domus multoties Invasionis Laesionis Diffamationis oppressionis Improbabilium nunquam deducendae obiectionis Sepimentis circa hortos non Sceptionis Damnor. in frumentis illationis poenis pltibus et Crimenalibus per Sententiam Judicij nostri stringi seorsim poenis respectu processu suae Act. indebite aggravationis affici ac ad quod Juris erit cum vos statui et Sententiam Sibi Tmo. advenienti Parituri et ad praemissa haec et alia vobis fusius cretenus proponenda et in Interrogatorijs futuro in Tmo. Conscribenda exprimenda et omni Inquisitionum genere probanda et deducenda responsuri Dat. in Castro Plocen. die 10 mensis Julij Anno Dni. 1790. Inventarijs ac volatilibus Domesticis.

M. R. G. P. Bartholomaeus Matczak De Wysochowo Authus Juratus plam. Rect. Rvca. Ipse Cittdnem literatae Sigillatae p. Judicijs Officij p. Sene. Servienti tenoris talis (Inserat.) Judicio Cone. p. fatt. Citt. ad Bona Cywinij Gome Die hodierna In Acta Contenta Detulit Exportavit posuit Reliquit Et De Positione Notificavit De quo p. Sene. Jd. Mtis. fuit Relationem.

In Cro. Plocen. fa. 2da Ante Stm. Scapularis Beatissimae Virginis Mariae prima Scilicet Die 12 Mensis Julij A.D. 1790

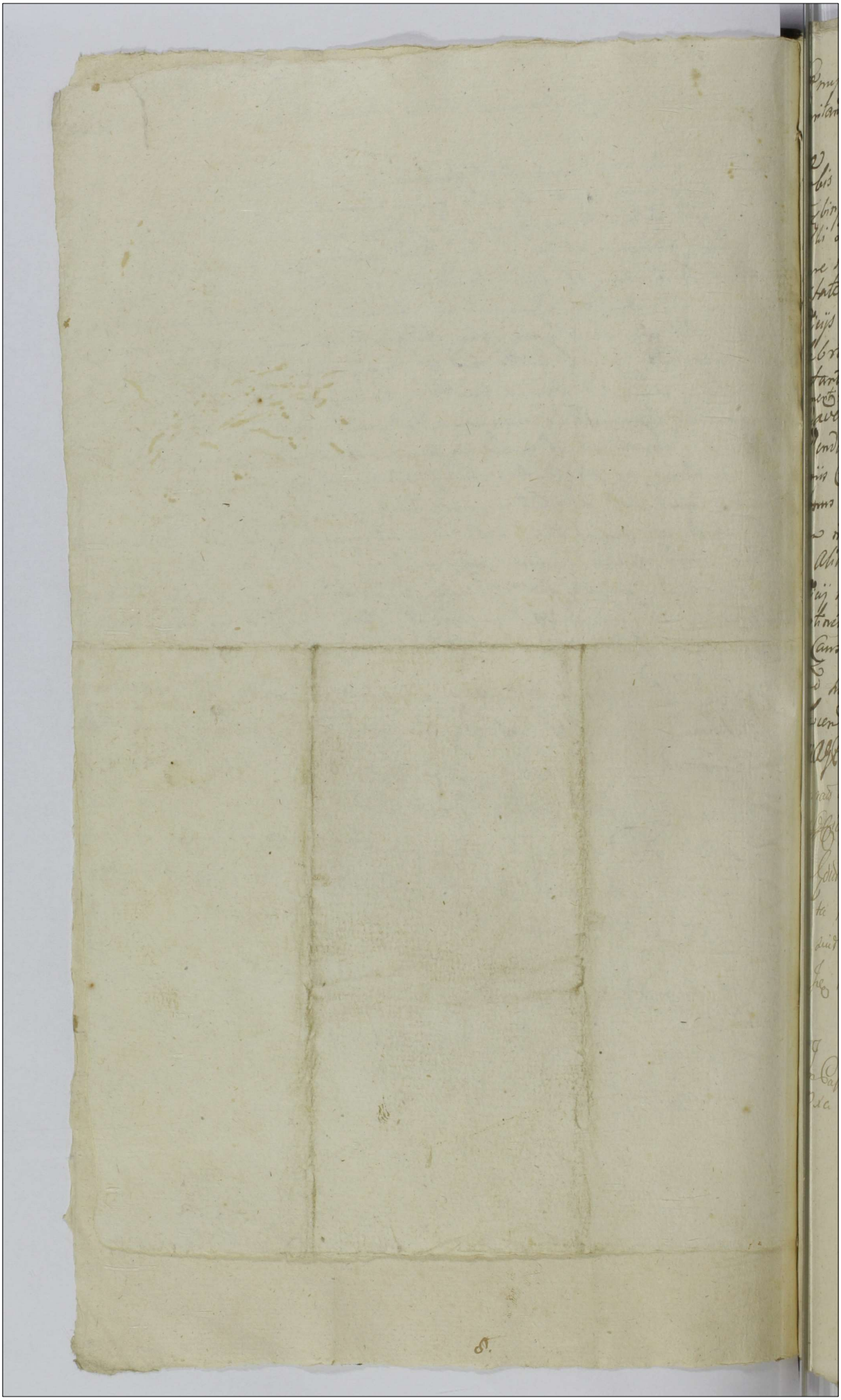

Omnifrius in Starorzeby Broniński Plocen. Plenar. et Capitaneus Ordinis S. Stanislai Eques.

28

Vobis Gnosis Stanislao et Mariannae, seu alterius Nominis Trębinskim Congibus, Parentibus, tum Michaeli itidem Trębinski Filio de Personis bonisq. vestris Gnaliter Omnibus Vigore Regio et Nostra Quoad in Parte fingimur Capitt. Authoritate mandamus, ut in Trnis Querelar. Causarq. Officij Judicijs fra 2da prius aut proximius ab hinc in Cro Plocen. Celebrandis Plter Peremptorieq. Comparentis ad Instantiam Gnrsi Antonij Gwinski Actor Qui Vos et quidem in Essentia merito Mavei Suae Authe facti vel faciendae Citat, idq. ad videndum et audiendum Vos Rne Sui Actor Multis in Locis Variis Coram Personis iniquae Lesionis Diffamationis Domus Sui Actor Proprij per Gnr Michaelem Trębinski Filium invasionis invadendo Multar. Violentiar. peractionis ac Aliar. Injuriar. et Oppressionum peractionis. Sententia Judicij nostri Vos Omnes Citat pro Qualitate facti Penis Distinctis Mulctandos fore adinvenire Inquisitionem Suae in Causa Educendam Dici accidq. Juris ent. Decedi Sitio Tmo huic Parituri et Judler Responsuri. Datum in Cro Plocen. Die 7ma Mensis Julij AD: 1790.

MAGR Benedictus Misiak de Molerzk Authus et Jurat Palam Rvit Quia Ipse Citr Literatr Sigillatr pro Judicij Praesentis Servientis Tenoris Sequentis Inserati Edit Cons Praefatr Citr ad Bona Kraykowsko Feria Quinta nuper praeteritae Septimanae Delulit Exportavit Posuit Reliquit et Depositione notificavit de quo praesentis Jus Mlis Tenuit Relationem

In Castro Plocen. Feria Tertia ante Tm Scapularis BVM Pxa Scilicet Die 13 Mensis Julij AD 1790

Onuphrius in Stawszczeby Bronisławski Plocen. Plonsken.
Capitaneus Ordinis Sancti Stanislai Egoes

Vobis Gsi Carolo et Leoni Fratribus Inter vos Germanis
Kierzkim de prius Bonisq. vris generaliter omnibus vigore
Regio et nostra qua hac in Parte fungimur Capreali
authe mandamus ut In Terminis Quaerellarum Causarumq.
officij Judicijs Crone Capitis Plocen. Feria Secunda prius
aut proximus ab hinc in Cro Plocen. Celebrandae Pltt
ac peremptorie Comparentis ad Instantiam Gnozonem
Ambrosij et Laurentij Fratrum Inter Se Germanorum
Dłuzniewskich Actis qui vos Intuendo Mfcni factae
Sere facienda Citant idq. pro Eo Quia vos Arbores
Alneaticas et Betulineas ac alij generis in Sylva
Bononum Dłuzniewo Divisorijsq. Actis excisistis et
Eandem Sylvam Supine Devastastis Quare Citamini
ad videndum et audiendum vos puniri juxta mentem
Legis puniri Bonificationem ejusdem Sylvae Injuriqi
Litis Expensas Refundi, aut qd juris erit Dudi et
Sententiari Sitis Parituri et Responsuri Datum In
Castro Plocen. Die Eva Mensis Julij Anno Domini
1790mo

MRGP Joannes Maychrowicz de Rostkowo A. et J. Palam Recit Quia ipse Citat
Literatum Sigillatum pro Judicio Officij Ipsius Servitio Tenoris Talis Inserat Edit
Conc. Perfecit Citat ad 12o Dłuzniewo die 1mo Mensis et Anni Currentis de Audit Ex
portavit Posuit Reliquit et de Posito ne notificavit de quo Ejus Relatio
Libro Plocen. fra 2da ante Tm. Scapularis B. V. Mariae pro Sectionali die 12 Mensis Julij
AD 1790

Copia Cit. ex Pa
GG Dłuzniewskich
cum GG Kurzkie

1790

in Cualn Ch.

Onuphrius in Starozrzely Bromirski Plocen. Plonsen. &c. Capitaneus Ordinis S. Stanislai Eques.

Vobis Gso Simoni Kokoszczyński Bonor. Rogienniczki Haeredi et Possessori Domino ac Subditis de Eisdem Bonis de nominibus ad praesens ignotis post quam innotuerint specificandae de Prnis bonisq. vris ylter obus vigore Regio et nra qua hac in Parte fungimur Capitl. Authe mandamus ut in Trnis querelat. Causarumq. Officij Jure Crus Capitl. Plocen. fra Secunda prius vel proximius abhinc in Cro Plocen. Celebrandae pltter Ltrae ac peremptorie Comparentis ad Instantiam Gsor Rochi Lisowski Alexij Alberti Kraciewskich Vincentij Rzeszotarski Antonij Joannis Zochowskich nec non [illegible] Illmi Rndmi Josephi Zorawski Canonici Cathe Plocen. ac Commissionis Civiliter Bellicae Terrae Gostinen. Commissarij Sortium Bonor. Kraciewice Haeredum et Possessor. Actor qui Te et quidem Subditos in assia Dni in haerendo Visioni ac Maoni Authen. facto vel faciendae Citant idq. ad videndae et audiendae Vos ratione fossae omittendo granitiem Bona Rogienniczki a Bonis Kraciewice distinguen. perfundos Actor. proprios elaborare demandationis taliterq. multar. violentiar. peractionis poenis Vos Condignis mente legis descriptis subesse declarari

Condescensionem in ordine pmissor ad Bona
Kraiewice assignari ac id quod Juris erit decid
et Sententiari Sitis Panturi et Judlter responsu
Dat in Cid Plocen die 30 Junij 1790 Anno.

MRGP: Martinus Rogoski de Kraiewice magna Authus et Juratus Pa
lam rvit quia Ipse Cid literatl Sigillatl pro Jus Q
cij pseue Servienc Tenoris Talis Inseratl Edit Conc Ep
Cid ad Bona Rogenniczki die hesterna Actum hunc
detulit Exportavit poscit reliquit et deposione no
cavit de quo Eius Relaõ
In Cro Plocen fra 3tia post Fm VGV Mariae pra se
at Die 6ta mensis Julij A.D. 1790

Solut gr 20

Omnipotens in Starzneby Promirski Plocen. Plonsken.
ac Capit. Ord. Sti Stanislai Eques.

Vobis N.N. Paulo Karwowski ac eiusq. mris Machczynski
et Cathaninae de Seu alteius nominis de Karwowski Iniuriae
Conjugibus De Pinis Bonisq. vris gtis Omnibus Vigore
Regio et Nostra qua hac in Pte fungimur Capli authe
mandamus ut in Judicio mris Cenae Capit. Plocen. feria
2da proxime adata praesenti Citaemini in Cio Plocen. Cele
brane ptis ac peremptorie Compareatis ad Instantiam
M. Joannis Wojcicki Vice Regentis Tris Plocen. Sacr. Reg.
vos et quiq. Contra masculi Mariti Inhaerendo Mani
festationibus ac Visionibus tam per se actt quam
Jurisdictionis Sui actt Sortis Kotlewizna facta Citat id quo proco
Quia Vos Particulam Prati in Bonis Kotlewo existen. Sui
actt haeredit. tum Silvam arboribus alneatis exere
tam cum Stro in eisq. Bonis Sili antiquitus ad Supraseri
ptam Sortem Kotlewizna Sputanq. nexitur an per
vos an per vestri Antecessores ad Praedium vestri
ademistis Silvamque praemissam ad aliquod
Currus excindistis et Usui suo applicastis Senem
jam per se actt Confalcastratum ad Currus binos
vi et Violenter intercipistis Damna plurima instrumen
tis et pratis Inventarijs ultra proportionem Sortiunculae
vestrae Conservatis sine pastore Vagan. intulistis Sed
vos JJ. Machczynscy laesistis diffamastis Violentiasq.
quotannis Sili actt Fusius in Interrogatorijs expri
menq. peregistis Quare Citamini ad ordinem et audien
t. Dni tum Caroli Zabłocki Famuli

bos pro Praemissis Violentijs Poenis Subesse declarari Semp
ni Ordine peragenae praemissis. Condnem ad Bona Kotl
ewo assignari Caetera pro Causae praesens exigentia Cum vos
Statui Sitis paratum et Respensum Dat in Cro Plocen
Die 8va mensis Julij A.D. 1790.

M.R.G.P. Michael Kryszczak de Kiełbowo Authus
Jurat. partam vult Quia Ipse Cit. Lit. Sigt. p Judic
officij praesens Sirvien. Tenoris Talis (Inserat)
com. praefat. Cit. ad Bona Kotlewo ~~et Quia eorum pro Machczynski~~
~~Bona Kotlewo~~ Domumq Gsi Machczynski d
~~lit exportavit posuit Reliquit~~ Salvo nuper
praeteritae Septimanae detulit exportavit pos
et Reliquit Reliquis vero Cit. in Eadem Villa de
Positione Notificavit de quo Ejus Relao
In Cro Plocen Fra 2da Ante Fm Scapularis Bm
Virginis Mariae proxa Scilicet Die 12ma Mensis
lij A.D. 1790

Citatus ei Parte Jnn
Krzyżki recognita

Omnipotens in Starozeby Bromirski Plocen. Plonscen. Ecci Capitaneus Ordinis S. Stanislai Eques.

Tibi Rlgso in Christo Patri Damiano Kępinski Ordinis Praedicator Presbitero Ecclae Golesinen. Curato de Prna Causa in frascra Bonisq. tuis gestis obq. ~~[illegible]~~ Vigore Regio et Nro qua hac in pte fungimur Capitl. authe. mandamus ut in Trnis Quaeretur Causar. Officij Judicijs Cre. Capitl. Plocen. f. 2. prius vel plus a Data et positione pdenciorum in Cro Plocen. Celebranda gestis ac peremptorie Compareas ad Instantiam Gsor. Pauli Sulkowski Burgi ~~Crenen.~~ et Susceptantis Crensis ac Casimiri Swieżyński itiae Burgi Crenen. et Susceptantis Trnis Plocensium actu Qui te inhaerendo mfm suae authe. factae vel faciendae citant idq. ad Videnae et audienae te rne suorum actu Diversi in Locis varijs coram Personis Iniquae Laesionis verbisq. scommaticis blasphemaonis injuncta prius in probaonem pmissor. instantanea educenda inquisitione poenis Exemplaribus puniri, pro Prlibus vero poenis ibi de jure venerit remitti, ac in post mitius se gerere declarari, Sic pariturus et judtr. tibi oretenq. proponenda ac Interrogatorij exprimenda responsurq. Datum in Castro Plocensi Die Quinta Mensis Julij Ao Domini 1790mo

MRGS Mathaeus Skubałowski de Białyszewo Authus et Jurat. Palam Rvi Quia Ipse Citaonem Literat. sigillatt. p Judicijs officij Crenen. Servienz tenoris talis Inserat. Edat Conq. Cfat Cit. ad Bona Golesino Praeposituramq. ibidem Sit Die hodierna in Actu Contenta detulit exportavit posuit Reliquit et depositione notificavit de quo Ejus Relatio

In Cro Plocen. "frazda" ante Tm Scapularis ~~[illegible]~~ B V Mariae pximascilicet Die 12 Mens. Julij AD 1790

Julij Anno Dni 1790

Onuphrius in Starozoreby Bromirski Plenen. Plenscen. de Capit. Ordinis S. Stanislai Eques.

Tibi S. Joanni Dziedzic Kuskowski de Persona Bonique huiusmodi generaliter omnibus cigere Regio et nostra qua hac in parte fungimur Capitulo Authoritate mandamus ut in Omni Querelarum Causarumque Officij Judicijs Tra Zda prius vel proximius ab hinc in Cro Plenen. Celebrandis pro tali ac peremptorie Comparea ad Instantiam Infideli Marek Salamonowicz Incolae et Arendatoris Plenen. Actu Quo te in haerendo Documenti Causam praesentem Suffraganeam ac Maioris factionis seu faciendae citat idque ad videndum et audiendum te ad instantaneam Solutionem Summae Viginti Aureorum Hungaricalium in eum disvendendum per te citatum Infideli Eynoch Berkowicz Incolae Landomirien. Frumentorum ad Contractum Arendatorium sub Die 22. Mensis Februarij Anno 1786 hic Plenae datuatum Acceptae attamen ob non disvenditionem hominis frumentorum et praemissae Contractus non satisfactionem quinimo Contraventionem per eumque Infidelem Eynoch Berkowicz ex praestita satisfactione, cum omni Jure Suo Officio Cum provisione provenientis sententiae Judicij nostri stringi Solutionem Inviniri ac id quod Juniorem decidi Lis paritus et responsurus Datum in Cro Plenen. Die 5ta Mensis Julij Ao 1790.

MRGo Michael Rogozinski de Gozdowo Authus et Jurato palam vit quia ipse cit literato Sigillato pro Jure Officij praesentis Sensionis Tenoris Sequentis Inseratur: edito eorum praefato cit ad Bona Koskowo Dea hodierna in Actu Contenta detulit exportavit posuit reliquit et de positione notificavit de quo Ejus Relatio.

In Cro Plocen. feria Sexta ante Festum ~~Visitationis~~ Beatae Virginis Mariae praesentis Scilicet Die 9 Mensis Julij Anno Dni 1790

Citatorium ex Parte Infidelis
Marcel Salamonowicz
conc. G. Dziedzic Ko
skowski p. Jur. Crac.
Plocens.

Copia
1790

Nri designari Instantaneamq rerum Mobilium Pecuniarum Inventario
rum et Domesticae Supellectilis scorsivo Regestro Conscriptae et per
Te Citt Libi Actt communicato restitutionem in Valore et Specie
Sententia Judicij Nri stringi beneficiationemq ac Carentiam laborum
ac lacticiniorum demandari Tevè Gnae Casimirae Dobrzeniecki
nae dictae Sortis Matopanhuszczyzna olim Gnae Constantiae de Boja-
nowskie Consortis tuae haereditt et Jure adcitalitio Tibi Citt Servi
proprio Ausa ad Sortem dictae Piotrowizna apropriationis Apro-
priati Gni Michaelis Malanowski disvenditionis perdq Libi Actt Nri
Tutori Consortis tuae Jure Naturae post olim satis steriter decessam
Consortem tuam spectanq et pertinenq illationis poenis ad mentem
Legis Officii dictiq prati restitutionem demandari ac id quod Ju-
ris erit decidi et statui Vos vero Gnae Franciscae Jaroszewski et
Michael Malanowski nae eorundem Pratorum nolle extraditionis
Sententia Judicij Nri ad Instantaneam extraditionem stringi
Una cum danda Calculo de ejusdem Agris Caeteraq quae de Jure
venerint Contra Vos statui et Sententiari Litis itaq trium Advan-
centi parituri et Judicialiter responsuri Datt in Castro Plocen
Die 15 Mensis Junij 1790. Anno

MRGP Matheus Banasiak de Klemiewo Authus et Jurat Palam Rest
Quia Ipsi Citationem Literat Sigillatam pro Judicij Officij Ipsius
Servien Tenoris Sequen | Inscrat | Edit Con Ep fat Citt
ad Bona Zagrobka | Domum | Gnoi Dzierzanowski
die 19na Mensis Junij Ao Currenti detulit ex portant pau
reliquit et de pontidne reliquis Citatis notificavit de quo Pag
Jdem Mlis fecit Relationem
In Cro Plocen Sabbo patrocinii Festo Visitationis Glorio
sime Virginis Mariae Scilicet die 3tia Mensis Julij Anno
Domini 1790

Onuphrius in Starozreby Bromirski Plocen. Plonsen.
etc. Capitaneus Ordinis Sancti Stanislai Eques.

Vobis Mcis Mathiae Mazowiecki Burgr. Crcen. Plocen. et
Theodore de Kuczborski Invicem Congibus Vitrico
et Matri Generatio Stanislao Philipo et Princi-
pis atq. Andreae et Nicolao Jaroszewskim alijs
Successoribus dicti olim Illmi Admi Rndi Jaroszew-
ski nec non Illmi Admi Rdo Simoni Smardzew-
ski Consistorij Gnalis Plocen. Notario ac Testa-
mentij dicti olim Illmi Admi Rndi Jaroszewski
Executori de Primis Bonisque Vnis gnlter
Omnibus Vigore Regio et Nrae quae hac in
Pte fungimur Capitaneali Authe mandamus ut
in Primis Querelae Causaeque Ottij Judicijs
Ctra Qda prius vel paenus abhinc in Cro Plocen. Cele-
branae pltr ac Peremptorie Comparentes ad In-
stantiam Gri Onuphrij Stomkowski Burgrabij
Crcen. Plocen. Actt Qui vos et quia Minorennes
in Assia Competenae Inhaerenae Maiori Authen. facti
vel faciendae alijsque Probationibus Causam Praesen-
Juvam Citatisque ad videndum et audiendum Con-
tractu Intuitu Triennalis Tenutae Bnum
Stupia mr olim Illmi Admi Rndum Florianum Jaro-
szewski ab una et se Actt pte ab altera Con-
sensu Considerato per biennium Tantummodo
manuterito ac ex re Subsecuto olim Illmi Admi Rndi
Jaroszewski factum Juxta Resonantiam ejusdem Contractus
non tenuato Summam Ex Primis Bonis in Bien-
nio pro Tenuta exolutae Certisque Anno ad praesens
Currenae ex Campis Sudore Vultus sui bene Cultis et
Stercorisatis bonificari Speratam Stram per olim Illmum
Admum Rndum Jaroszewski in Casu Summae Primae
pro Tenuta Constitutae ex Proventibus Bnum hom-

ne

honorum non Collationis Solvi assecurato nunc
Solvendo determinari pretensiones Fundi
dius Tractu Causae Interrogatorijs specificam
liquidari liquidatique Solvi determinari in Ordi
prorum Concessum ad Fundum Bonum
pia assignari de id quod Jenis erit dicendi ex
tentiam Sitis Paritum et Respons D
in Cro Ploczy die 9na Mensis Julij Anno
Domini 1790mo

MRGP. Jacobus Kalinowski de Villa Petrykowy Authus et Jur
palam Rgvit Quia ipse Cito Literato Sigillato pro
ijs Officij praesentis Servierunt tenoris talis Jnseretis
corum praetato Citto ad Bona Ostrowy et Mlice dicta
in Actu Contenta detulit exportavit possit Religio
et depositionem notificavit de quo praesentis Mlis fecit
Jn Cro Ploczy Pro Lda ae Fr Scapularis B Jmae Virg
nis Proxa Scilicet die 12ma Mensis Julij A Dni 179

36

Druphties in Starozzreby der Plocenz Plonscenz etc Capñeus Ordinis S. Stanislai Eques

Vobis MM. Antonio Mozewski Pincerne Supremo Pltus Plocens atq; Matthiæ Ante Acte Subjudicii Pris Lawskrzeng nec non Stanislao Bibuno Sterzyceng Baginskim Tutoribus atq; Nicolao Baginski Dapifero Pal. Rawicen minorenni Bonor Igagowo et Rosemino Hæredis, denicq; Jacobo Rolwskoski Capitaneo Bachtinens Comes Bonor Senatario Possessori de Seroonis Bonisq; Vestris gñaliter Omnibus Vigore Regio et Barba qua hac in Parte fungimur Capñeale Authe mandamus, ut in Prnis quæ Velar Causæ Officij Judicij Tra Pdc Prius ~~et~~ primis~~is~~ altime in Cte Plocens Celebrand Alter ac peremptorie Comparcatis ad Instantiam Mcfici Severini Male woski Tribuni Terre Ulsogrodens Bonor Cibulino Hæredis domini et D. Petri Orzechowski Economi Actr, Cui Vos et quilibet minorenn In Actis de Jure Jmmbenti Inhærendo Mãoni facti, Sensalicns Cibandi idq; ad Videndq; et Audiendq; Vos ad Extraditionem Labotini Casimiri de Bonis Cibulino Nativi Subditi affugi et Bonis hæreditario Commanens una cum Uxore Libens totaq; Ipsius Supellectile Sententiæ Judicij Nostri Stringi, Bonificationem Parentiæ Labor Prastandæ minime, respectu Vero denegatæ Episcq Extraditionis Vr Pœnis Subesse declarari, Litis Expensas refundi, ac id quod Juris erit decidi et Sententiari, Citatis Prnō Paritur et Responsuri Datt in Jnscto Plocens Die 9na Mensis Julij 1790 Anno

MK9R Thomas Sadowski de Malewo Actbus et Juratus pulam non quia ipse ad Literas Citatorias Jurisdictionis Ipsius Pensens tenoris Legatus et præceptus Edictis Citatis ipsum citi ad Locum Igagowo die 10 Mensis et Anni hujus Actualis ea portavit prout relatum et de præmissis Notificavit de quo Ipse Relatio.

Jn Cte Plocens sessa 2da ante festum Capitularis BOMonis Sñe Cibicæ Die 12 Mensis Julij Anno Dñi 1790

Ad Citatio ex Parte
M. M. Malewskich Conę
M. M. Baginskie ac Alios
pro Judicijs Crenę Plo
cnę Conscripta

1790

Stanisław August z Bożey Łaski Król Polski, Wielki Xiąże Litewski, Ruski, Pruski, Mazowiecki, Żmudzki, Kijowski, Wołyński, Podolski, Podlaski, Inflantski, Smoleński, Siewierski, y Czernichowski:

Wam Wielebnemu Xiędzu Teodorowi z Łosa Lucieniu, Domu Płockiego Zgromadzenia Missyi Starremu, y Zgromadzeniu Sióstr Miłosiernych w Mieście Naszym Płocku ulokowanemu, z Osob Sprawy niżey opisanej y Dóbr Waszych ogołnie Wszystkich zastawiamy, Abyście przed Sądem Naszym Assessorskim Koronnym, w Warszawie agitującym się albo gdzie z Dworem naszym trzymaiącym zostawać będziemy, w Czasy od podania Pozwu niniejszego Naszego tygodnie, albo naden: czas gdy Sprawa ta w Kadencyi Sądów Naszych z Regestru B y Wypisu Sobie przynależnych do: tego dnia przypadania będzie, Osobiście prawnie y stanowito stawili się, Na Instancyą y prawne poparcie. Króla Jmci Prokuratora Sądu Swego y jego Donosiciela. Szlachetnych Magistratu Miasta Naszego Płocka czynności Powodów, ktoremi przychylaiąc się do Prawa do y Sprawiedliwości, tudzież do Manifestu Urzędownie uczynionego lub uczynić maiącego, niemniey Dowodów Swoich Sądownie zadanych maiących, Sprawę niżey wyrażoną wspieraiących pozywaią Was oż: Jż Wy Powani wyżey Wyrażeni lubo ktym dostatecznie wiedzieć powinniście, że Dekreta Sądów Naszych Assessorskich Koronnych, iako y Kommissarskich z Sądu Naszego wypadaiących Exekucyą Swoią y Stałość mieć powinny, a przeciwko tymże Dekretom Naszym ieżeli Karom prawem przepisanym podlegać winni, Upatrzaią Wy Powaniż mniey uważaiąc Roskazy nasze na Kommissyą Dobrego Porządku w Mieście naszym Płocku odprawuiące się maią "wyżey" tych tegoż Roskazów Rozsądzenie Kommissyi Dobrego Porządku rozpoczęte, y nie: zakończone, a w niektorych Okolicznościach przez Dekret nasz pod Dniem 6. Maia Kwietnia Roku 1788. zapa

zapadły potwierdzone, w niektorych do dalszey tegoż Kom-
missyi Porządkowey Dyspozycyi zostawione, Sprawę wzglę-
dem Gruntow Szpitalnych Swiętey Troycy, ~~przez~~ Dekret nasz
~~wyżey~~ dopiero z Aktu wyżey wyrażony Dozorcy z Miasta
Płocka obrać mianemu powierzonych, nieczekaiąc tegoż
Kommissyi Dobrego Porządku rozsądzenia, do Sądow Kom-
missyi Cywilno Woyskowey Woiewodztwa Płockiego
wprowadzić, y tamże Dekret wprowadzenia Was Po-
zwanych w possessyą Gruntow Szpitalnych z ubliżeniem
y zgwałceniem Dekretow Sądow Naszych mianowicie
ostatniego wyżey wymienionego pozyskać poważy-
liście, przez co Kary na Gwałcicielow Dekretow na-
szych Prawem przepisane na Siebie Sciągnęliście
O ktorych Wymierzenie Pozwani y Przypozwani
Jesteście, ~~Sta~~ do widzenia y przysłuchania się.
Nadewszystko Kary przez Was za zgwałcenie
Dekretow naszych zasłużone, na Was Pozwa-
nych wymierzyć, przy possessyi przerzeczonych
Gruntow Szpitalnych wedle Obmowy Dekretow
Naszych Miasto Płock, czyli raczey Dozorcow
z tegoż Miasta obranych y obierać mianych
wieczyście zachować, do powrocenia Expens Pra-
wnych przez Was niesłusznie zrządzonych przy-
naglić, Jto co Prawo, Sprawiedliwość, y Sprawy
tey okoliczności wymagać będą postanowić,
Przykazuiąc Wam y Ninieyszym Mandatem
Naszym Surowo zalecaiąc, abyście w żadne
Interessowanie się do tyle razy rzeczonych Grun-
tow Szpitalnych aż do rezolucyi Sprawy ni-
nieyszey w Sądach Naszych niewdawali się
ato pod Karą Czerwonych Złł Pięcset, y Jn-
nemi na Gwałcicielow Wiszącey w Sądach Na-
szych Sprawy Prawem postanowionemi. Po-
zwani więc y Przypozwani Jesteście, Stawcie się
minu pilnuycie, y na to co przeciwko Wam

Sąd

Sądownie wniesiono będzie odpowiedzi będzie gotowi. Dan w Warszawie w Kancellaryi Koronney Dnia Pierwszego Miesiąca Lipca Roku Pańskiego 1790.

M. R. Gr. Michael Kaminski de Ptocko Authus et Jurat palam rit quia Ipse Citationes Literas Sigillat pro Judiciis Assessorialibus Varsaviae agitanae Servium teneris sequen. Inserat. Citat. Con. praefatae Citat. ~~quia Con~~ ad praedia hic in Plocie in Suburbio Sitt possessioni Citat. subiecta detrasq. die hodierna in Actu Contenta detulit exportavit posuit reliquit et de positione notificavit de quo praesen. Jus Mlis fecit Relationem.

In Cn. Plocien. fra. Cta Ipso Die Festi Visitationis Gloriosissimae Virginis Mariae Scilicet Die Secunda Men. Julij Ao 1790.

Do Kancellaryi Grodz:
kiey Płockiey

na Relacyą

Nuptiæ inter Stanislaum Zakrzewski Procuratorem Plocensem et Catharinam de Kosiebrodzka Stanislai Equitis.

Nobis Mro Bartholomæo Vesillofend Lawrskowicz, Mariannæ de Kosiebrodzkie ob M. Josephi Zakrzewski Postillatoris Supremi et Judicis Curiæ Plocensis Relictæ Conti Viduæ Matri, Victoriæ filiæ, tum Mariannæ de Malanowskie ob Mei Michaelis Zakrzewski Vesillofendi Lawrskowicz Relictæ Conti Viduæ Matri, Joannæ et Susannæ filiabus Zakrzewskim, tum Mathæo Lisowski Burgi Curiæ Plocensis et Annæ de Kosiebrodzkie primi ob M. Petri Zakrzewski Vesillofendi Lawrskowicz secundo Nuptiarum voti Juvenem Conjugem, Matri et Parenti Adoptivo, Bartholomæo et Josepho filio, et filiæ privigno et privignæ Zakrzewskim, nec non Josepho Kamiński Dapifero Plocensi et Catharinæ de Mosto ejusdem ex ob Mea Dorotheæ Zakrzewska progenitæ filiæ, alias Juvenem Conjugem, ac Norberto Jarosewski Camerario Granicali Plocensi Parenti, tum Andreæ et Nicolao, Cecilia et Mariannæ filiis et filiabus Jarosewskim Cum ob Meæ Felicianæ Zakrzewska progenitæ Personis Bonis q vestris gestis cunctis vigore Regio et Nostra gratiæ nr̃æ stare fungimur Capiti Authe mandamus ut in Terminis Juris causa q Officij Judicij tra Eda prima vel proximius abhinc mensem Plocensi Celebrandi Stilo ac peremptorie Comparcatis Ad Instantiam Dñi Francisci Lmijewski ob J. Ludovici Lmijewski Economi Monialium Ordis Sancti Benedicti Conventus Supremi Filiastri cum Quo vos et quos Asa indigena Cum Eadem de Lege requisita Jurisdendo Scripto Certo Mandi de data Die m Zakrzewo die Eda mensis Aprilis Anno 1749no per ob M. Antonium Zakrzewski Vesillofendum Lawrskowicz et Vice Capitis Curiæ Plocensis Vestri Citatorem Parentem, et Avum ob Supradem Ludovicum Lmijewski Juy ad Patrum per Summam Quingentos Typos dato, ac Notatum in Eod Scripto existens, tum Manum Coram Nobis Authis Rei fieri Juris faciendi Citat idque advidens et Audiens vos Citatos Ad Solvendum prætactam Summam Quingentos Typos per ob M. Antonium Zakrzewski Vesillofendum Lawrskowicz vestrum Citatum Parentem et Avum a Supradem Ludovicum Lmijewski Juy ad Patrum Contractu, et secursive Quitat in Eod

in Eod. Scripto annotatar, Eiq. ob. Mco Antonio Zaleszewski Con
creditar una cum provisionibus ad Alterum tantum accretis ab Eadem Su
ma et Quotis provenien. Sententia Judicij Nostri Stringi, Solutionem praeta
Summae et Quotar. annotatar cum provisionibus indilatam pro re acta
Injungi, Litis expensas refundi, mandari, ac id qd Juris et Justitiae en
decerni et Sententiari, Sitis Parituri et Judlter Responsuri Datt in
Cro Plocen. d. 3tia mens. Julij Ao Dni 1790.

MRGR Bartholomeus Prusak de Rudowo Stanow
Authus et Jurat. Palam Rvit Quia Ipse Citationem
Literalem Sigillatt pro Judae Officij Praesens Servus
Tenoris Talis Inseratur, Eodem Cons. Stat. Cit. ad Bo
na Zaleszewo Die Hesterna Actum hunc praecedens
Debitis Exportavit Posuit Reliquit et De positis
notificavit de quo qui Relatio

In Castro Plocen. Feria 6 ante Cnm Scapularis BVM
pxa Scilicet Die 9 mens. Julij A.D. 1790m

Emphyteus in Starozrzeby Bromirski Plocen. Plonsen. ac Capit. Ordinis Sancti Stanislai Eques

Vobis GG. Martino Koskowski ac Theresiae de Trzcinskie in diem Conjugio de Pnis Bonisq. vestris ac Summis quibusvis qdter Omnibus vigore Regio et nostra qua hac in Parte fungimur Capitaneali Authe mandamus ut in Judicijs Nostris Crea. Capit. Plocen. feria Octa prima vel proximius abhinc in Cro Plocen. Celebranda pter ac peremptorie Comparentis ad Instantiam Gsi Joannis Smolinski Act. Qui vos et quia Contem in Assa mariti Sui Inhaerenda Maioni authe facta sive facienda Citat Jdque ad videnda et audienda vos et quia Maritum ratione Susceptis Annualibus Servitijs apud se Act. acceptis quotis prima sex flor. Pot. in vim Doni manualis altera quindecem flor. Pot. in vim deserviendae mercedis cons. Servitiorum sine ullo Protextu nolle Continuationis per Contem Sui Mariti ad oleum haec Servitia inclinationis et quotae sex decem flor. Grossi quindecem Pot. ac si ex deservita mercede ejusq. mariti ac Sed Interceptionis ac post Pdicti mariti Sui nulla de Causa ab Eisq. Servitijs remotionis Poenis distinctis pro tanta Elusione Sui Act. ad meritum legis mulctari, Te Maritum ad Continuandam Servitia apud Act. Jam inchoata adigi, Contem vero ad Restitutionem Promissae quotae sex decem flor. Grossi quindecem Pot. ab Act. pro interesse Suo acceptae stringi litis expensas refundi ac Jd quod Juris ~~et Justitiae~~ erit decidi et sententiari Citis Partium et Judex Responsuri Dat. in Cro Plocen. Die octa Julij Ao Dni 1790

MRGP Michael Jaworowski de Choczen Authus et Jurat Palam Rvi Quia Praecitationem Literat. Sigillat. Judicijs Officij Gen. Servien. tenoris talis (Inseratis) Gsi Cons. Pfat. Cit. ad Bona Dobrznice Parva Die hodierna in Actu Contenta Detulit exporta vt posuit Reliquit et de Positione notificavit de quo Ejus Relatio

In Cro Plocen. fra 2da Ante Fm Scapularis BVmariae prima scilicet Die 12 Mens. Julij Ao 1790



Cruphius in Baroney Bromisku Pleurg Pomeranę de Capitd
Ordinis Sancti Stanisłaj Equs
cho Et Agnetis de Sathowskie Stati Parowskij Conti Sui qui
cum Conjugibus & Brigitta de Arkuthowskie olim Francisci
Sathowskij Relicta Comitis Vidual de Personis Bonisq; ons
gitti obuę Ligoue Regio & nostra qua hac in parte Iunguntur
Capitd Authe mandamus vt in Judicijs Cung Capitd Pomeran
ora Ida prius vel & cius obtinue in Loco Plocanę Celebrandę
pitis ac peremptorie Compascatis ad Instantiam Ge
Joannis Szybicki olim Casimiri Tassij Stenitor de hac Iue
Oducki Sothum in Bonis Parowo Pedgeme Haeredis Senioni
Succonis Naturalis Aud qui vos in ampla Competenę Inhd
renę Documentis Causam Beneficiorum suffragancę tum maconibus
Authe Sacri Citat seu potius ad paraidos Actionis Suos para
tam Condemnacionem loco pragenę Executionis adcitat Ge
os Bo qui vos tam Aud quam ch am & Antecessores vri Substan
tiam Vtilem & Inutilem idest Meditatem Sothi Dicte Pitul
rerzna erga Meditatem huyusce Sothi a Geo Parowskij
pus Aud quem Sothi olim Anne Parowska Sothum in
Bonis Parowo Pedgeme Haeredis prinni olim Andreę
Tassij Cumdi ex post obti olim Melchioris Sathowskie
Cothi tam olim Casimirum Tassij ex Suis Natural jus
Sanctam ipso quam re Aut ex Suis Successorii vti Spios
& Casimiri Tassij Seniorum Succrenę Occupatis & Succę
ni Sua Possessione Cenetis vos ad Comportacionem quorum
Documentorum ad Sothi Sanę justinę & Casch affitiene Sothen
tia Judicij nostri Stringi quibus Comportatd tam Dimissio
nem ex possessione vri Bonorum Sothi nunquam Pitul
rerzna Successorii nullo in fundamento pus vos Aud
usurpatd & Succę possessionem in possessionem Aud uti Succes
Naturali quam etiam Dimissionum Bonorum Substantiał
ex hauerunt Sothi nunquam Pitulrerzna & Sathowi
zna jus Aud a & Sathowskij jure hactenus Aud acquisitd in obli
gacone apud ex antecessores existenę Suos Quitatis Aud Ley
Aud & Brigittę de Arkuthowskie a Manu suo Seniorę sub
pena Levacionem g Summas in nostrum Sacę Secretia se se
Extendene per quem Competuerit mandari Cendum Ad
attendum Bonor Parowo Pedgeme cum Dando de jure
prio proventuro Valuto ac Obliquidacone Summad Stringi
ni Cublacionem Cone Condemnacionis fulnas decerni ad id quod
Juris erit Delete [illegible] pariter & respondendi Dat in Co
Seneng die Octava Julij Anno Dni 1790
M. P. Mathias Subscriptus de Szczuyno Author et Sum Ju
tam Aut dicta Ipd Citatorum Literd Sigd pro
Audtyr Officij per Stringi Senioris Sathi Jussemij

Onuphrius in Staroyzrzeby Bromirski Plocen. Plonscen. et Capit. Ordinis Sancti Stanislaij Eques

Tibi Gnoso Martino Charzynski Sortium in Bonis Paulali Haeredis et Possessoris de Persona Causa infrascripta Bonisq tuis gnaliter omnibus Vigore Regia Nostra Qua hac in parte fungimur Capit. Authoritate mandamus ut in Terminis Querelar. Judicijsq Causar. proxime in Plock in Cadentia lege descripta imminenti Celebrandis pelter legitime ac peremptorie Compareas, ad Instantiam Gnosi Francisci Lutomirski Qui Te Inhaerendo Maationi Die 31. Mens. Maij in Termino Satisfactorio facta Citt. ad Videns. et Audiens. Te Citt. ad Indilatt. Satisfactionem Decreto Suiq Judicij Die 22. Mens. Februarij Anno Nunc Currens. inter Se actt. Abuna et Te Citt. Parte ab altera initt. et Confectt. Obligari, Imo Poenas Ratione Contravenientionis Ejus Decreto Super Te extendi ac id quod juris erit Statui et Sententiari Proquo Citt. Sis Termino advenien. Pariturus et Judicialiter Responsurus Datt. in Plocko ex 8 Mens. Julij 1790. Ao

M.R.G.P. Benedictus Laskowicz de ~~[illegible]~~ Psary Authus et Juratus palam rost Quia Ipse Citt. literat. Sigillat. pro Jure Officij Gosene Serozene Tenoris Talis (Inserat.) Edict. Cone Exfatt. Citt. ad Bona Pawlaki Die hasterna Actum huius Excedens detulit Exportavit posuit reliquit et Deposione notificavit de quo Ejus Relao

Infro Plocen. Sabbo Ante Fm Scapularis Beatissimae V Mariae pro scilicet Die 10. Mens. Julij Ad 1790

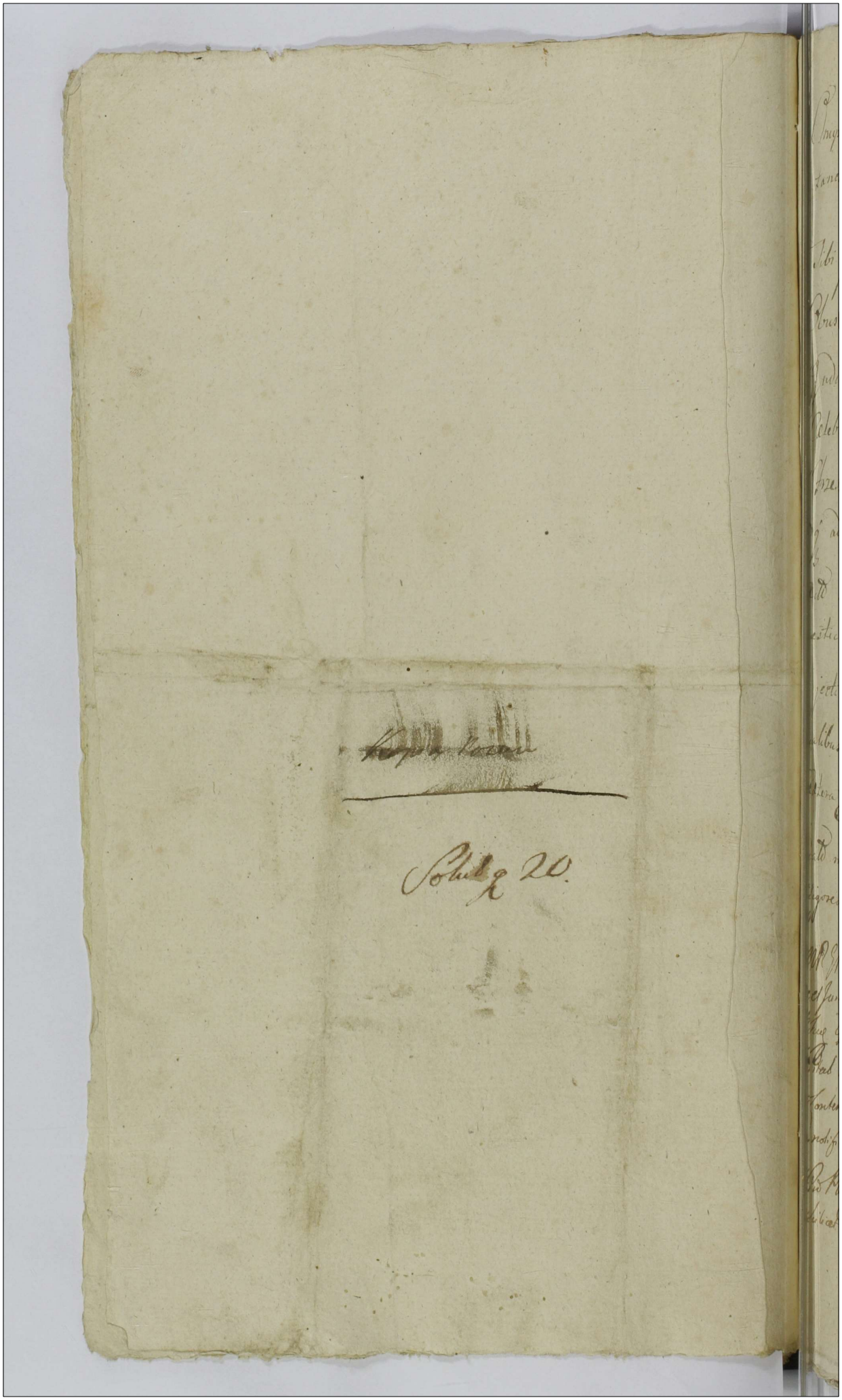

Onuphrius in Starzrzeby Bromirski Plocens Plonsens et Capitaneus Ordinis S. Stanislaj Eques

Tibi Gso Antonio Goszczynski de Persona Bonisq tuis Gnaliter Obus E Mandamus ut in Trnis Querelar Causarq Officij Judicijs Fra 2da prius et proximius ab hinc nr Cro Plocens Celebrand pte ac peremptorie Compareas ad Instantiam G Felicis Strzeszewski Actor Quite herendo Maone facto seu faciend Citto idq advidendum et audiendum te Ratione fossidinar in fundo Actto hereditto sine ulla referentia pp ter Conservand domestica Otera effossionis ex inde Porci in eand fossidiam in jecte exhalationis Causa extitionis Penis pnalibus et Crumenalibus Multari Damnum Casatto Bonificand Censeri Cetera p Causa Exigentia Statui Lis Pariturus et responsurus

Datto in Cro Plocens Die 5ta Julij Ao Dni 1790

E Vigore Regio et nostra qua hac pte fungimur Capitto authoritate

MP G Providus Mathias Kaliszeski de Goszczyno Genere Pluthus et Jurat pelam rvit quia Ipse Citaonem Literat Sigillati pro Jure Officij Pten Servien teneris sequen (Inserat) Edit Con Fatt Citat ad Bona Goszczyno Kotasy die Tiodiema in Actu Contenta detulit expertavit posuit reliquit et depositione notificavit de quo Eius Relatio

In Cro Plocen fra Secunda ante fon Scapularis B.V. Mariae proxima Scilicet Die 12ma Mensis Julij A. D. 1790

Copia Citationis ex
Pte G. Hrzeszewski cont.
G. Goszczyński

1790

In Cro Plocens

Solut. g. [illegible]

Onuphrius in Starozrzeby Bromirski Plocens Plonsens
&c Capitt Ordinis Sancti Stanislaj Eques

Tibi Infideli Tyszel Markowicz Judaeo Mercatori Civitatis Plocens de persona Bonisq tuis Summisq personarijs qualiter Omnibus Vigore Regio et nostra qua hac in parte fungimur Capitaneali ~~Plocensibus~~ authe mandamus ut in Terminis Querelarum Causarumq officijs Judicijs Crens Capitt Plocens Fra Secunda prius proximiusve ab hinc in Cro Plocens Celebrand pltter ac peremptorie Compareas ad Instantiam Famati Vincentij Tomaszewski actt quite in haerendo Maationi authe factt ~~[illegible]~~ citat Seu potius ad paratos anteriores ~~[illegible]~~ Ternos paratumq Decretum inter Te Cttt ab una et se actt Parte ab altera pltatt idq post Translapsum Ternum adcitat ad videndum et audiendum Te ad solutionem Summae Triginta Aureorum hungaricorum per Sententiam Judicij nostri Stringi Solutionem Ejusq Summae una cum Poena Lucta Septem Marcarum Polly indilata mandari ac id quod Juris Erit decidi et Sententia Ses paritura et responsura Datt in Cro Plocens Die 28 Junij 1790 anno Scorsivasq Poenas pro contraventione Decreti irrogari

Mlis R. P. Michaël Kamienski de Płocko Authus et
rat palam vult Quia Ipse Citt Literatt Sigillatt pro
dicio Officij praesens Servienz Tenoris Talis. Inseratur
Edidit cons praefatt Citt hic ad Civitatem Płock Dom
que Citati propriam Ibid Sitt die hodierna in
Contentu delulit exportavit pavit reliquit et deposit
ne notificavit de quo ejus [illegible] Relatio
In Cro Plocens Feria Sexta Ipso die Festi Visitationis Glo
riosissimae V.M. scilicet Die 2. Mens Julij A.D.

Infidelis Fyszel Marko
wicz per Famatum
Tomaszewski Judex
Officij Praesens
Citatur.
1790
In Cro Plocens
Solid pro 20

Onuphrius in Starozrzeby Bromirski Plocen. Plonsk.
et Capitt. Ordinis Sancti Stanislai Eqcus

Tibi Gro Joanni Barcikowski Actt Filio Philiphi de Prna Bonisq tuis qualiter Obu vigore Regio mandamus
ut in Terminis Querelar Causarq Officij Judicijs
feria Secunda prius vel proximius abhinc in Sro
Plocen. Celebrand. Pttor ac peremptoriae Compa
reas ad Instantiam Gri Valentini Dalewski
Dni ac Labsor Angielae Woyciechowa Relictae
Viduae ac Gregorij Famulor Actt Qui Te et qui
dem Famuli in Assa Dni Inhaerendo obductioni ac
Maationi authae factae vel faciendae Citant idq ad
videndum et audiend. Te Ratione Susceptis pro
Hyemationis a se Actt Pecoribus in numero novem
unius Bovis Quadrijennalis per Maurationem
famae exhalare Causa extitionis, Insuper post fini
tam hyemem detentis aliquot pecoribus Reliquor si
bi Actt Repulsionis sui actt eadem Pecora suscipere
nolentis, Imo denuo Repellere disponere laesionis diffa
mationis postpositionis, hominis pdicta Inventaria repel
lentis detentionis et Concutere minationis ad extre
mum Labsae Woyciechowa Circa Custodiam Inventa
rior Extans sine ullo pteatu Certo tempore infe
stationis aggravationis humi prostrationis prostra
tae funae Concussionis Concussionum in obductione spe
cificatae inflictionis ac aliar injuriar et oppressi
onum omni Inquisitionum genere probandar deductionis

Paris distinctis mente Legis ~~dest~~ descriptis mulcta
Inquisitionem in Ordine Commissorum Assignari ac
quod Juris erit decidi et Sententiari Sis Paritur
et Responsurus Dato in Cro Plocensi Die nona
Mensis Julij Anno Domini 1790.

M.R.G. Presidens Valentinus Michalak de Cierszewo Auctor
et Juratus pro tam Reit Quia ipse Citationem literalem
Sigillatam pro Jure Officij praesentis Serviens tenens
Sequens (Inserat) editam Cum Praefato citato ad Bona
Barcikowo Die hodierna in Actis Contentis detulit
expectavit pervenit reliquit et de peritione notificavit
de quo Praesens Jus Mihi fecit Relationem
In Cro Plocensi Fra bta Ante Nrum Scapularis B.M.Mariae
proxima Scilicet Die Nona Mensis Julij A.D. 1790

Edito Citto ex Pte
G. Dalewski Cor
Barcikowski

Copia

1790.

In Cro Plocensi

Omnipotens in Starozrzeby Bromirski Plocen. Plonscensis Ecc.
Capitulum Ordinis Sancti Stanislai Eques.

Vobis Gsis Francisco et Laurentio Kowalewskim de Causa infra
scripta Personis Bonisq. Vris gratis obq. Vigore Regio et Vra
qua hac in Pte fungimur Capitulari authe mandamus ut
in Trnis Querelar. Causarq. Officij Judicijs Crz Capitl. Plocen. f. 2.
prius et proxius a Data et positione presentis citationis in Castro
Plocensi celebrand. pretti ac peremptorie compareatis ad
Instantiam Gsi Antonij Korzybski Actl. Qui vos inhaerendo
Scripto Certo mnli per vos cittos in rem sui Actl. Data
citat seu potius ad Paratos anteriores Trnos Paratasq.
Condemnaones super Vobis Citt. Obtentas adeitat idq. ad
Videndum et audiendum Vos ad Solutionem Summae
Sexaginta Aureor. hungr. ex Majori Summa Octuaginta
trium Aureor. hungr. Scripto per vos Cittos assecurati superre
stanc. sententia Judicij Officij Vri Stringi, Solutionem
recensitae Summae una cum provisione ad mentem Scri
pti assignari et injungi in Liblationem processus penas
irrogari idq. quod Juris erit Sententiari Sitis pariter
et judicati responsuri. Datum in Castro Plocensi Die
12 Mensis Julij A. D. 1790mo

MRP. Mathaeus Skubalowski de Białyszewo Authus
et Jurato palam Rgvit Quia ipse Citnem literale Sigillato pro
Judijs Ottij presentis Servienc. tenoris talis Inserat
Edictt Conceptatt Citt ad Bona Kowalewo Skorupki
die hornd in Actu Contenta detulit exportavit posse
it Reliquit et de Positione notificavit de quo
presentis Jus Mlis fecit Rlem.

In Cro Plocen. Fra 2do ac Fm Scapularis Bea
tissimae Virginis Mariae pra Scilicet Die 12
Mensis Julij A. Dni 1790mo

Onuphrius in Starowsky Bromirski Plocen. Plonsen. &c. Capitl.
Ord. S. Stanislai Eques.

Vobis GG. Alberto, Simoni, Stanislao, Petro Camerio Fri Plocen. Simoni Antonio Francisco tum Fabiano Rudowskim de Pnis bnisq. vris gltr. Obur. ugire rgo et nra qua hac in Pte fungimur Capitl. authe mandamus ut in Juxta Crcu Capitl. Plocen. Fra 2da Juxta suam Cadentiam in Sco Plocen. Celebrandi pltr. ac peremptorie comparentis ad Instantiam GG. Jacobi alterius Jacobi ac mathiae Patruor Joannis Jacobi francisci alberti mathiae et Josephi filiarum Gizenskich actorum vos et quae minorennes in assa Competentes Inhaerendo maioni Authe factae Citant seu potius ad Paratos Anteriores Trnos Paratasq. Decra injunctae Communicationis Documenter et Praestitae Eius Satisfactionis ~~adcitant adid~~ post Translapsum Trnum adcitant adidemq. et audiemq. Dimissionem agror et Fundor in Bnis Bechi Jacenae se actor post obtm Sophiam Bechi actor aciam et Proaciam respiciens per Citatos a multis annis Impertinenter possessor Sententia Judicij Nri Stringi, ~~Solutionem Sum~~ levationem Summae si quae vobis Competierit injungi, bonificationem ex Eisq. agris per vos possessis Per actor pacificatae Decimae mandari, de Perceptis Proventibus Calculum Reddemq. Censeri in Omniq. Contenta primitiae Trni Exequi acid. qd Juris erit decidi Dato In Cro Plocen. a 9. Julij A. D. 1790.

Et meliorando anterioris Comparationis defectus.

MRGP. Blasius Jndrzejczak de Klatki Authus et Jurato palam vocat quia Ipse se Citationem Literatam Sigillatam pro Jure Officij Pro Servien. tenoris Sequen. Inserat. / fideli Con. Pfato Citato ad Bona Bechy Domini G. Stanislai Rudowski "Sabbo pre Stento" delulit exportavit posuit reliquit et depositione vero ~~reliquit~~ ~~Citatis~~ Gis Simoni et Fabiano Rudowskim notificavit de quo Eius Relatio

In Cro Plocen. fra 2da ante fm Scapularis B. V. Mariae Jxta Scilicet Die 12 Mensis Julij A. D. 1790.

Cruptionis ni Scarzneby Promissi. Plouen Plonsken Ste
Capitanial Cri. S. Stanisla Equit.

Vobis Dd. Thome Chybowski et Josephe de Bojanowskie Juvicem Con
gibus de omnib bonis Vestris qlib cibus vigore Regis et nostro
quo hac ni parte jungimus Capiß Authe mandamus ut ni judicio
Crene Capiß Plouen spra d. omnib aut prodius abhinc ni Cur. Plouen
celebranc qlib ac prexemptione Compescatis, Ad instantiam
S. Marthei Dzwijanowski Aut Sui Vor et quib Contem ni
Assia Marili niherendo Maonibus suis tam Antenis fautis
quam faciendis Ad Judicentiam Assistatus Vestri cone se
Aut Instituti vel i Conventu Jnscriptionis Aut une Vor
Diligenda Citat ad Videne et Audiene. = Decreta ni Autora
tu Vestri injuste formati ac variis Jrrealitatibus respecto
Incompetenti Actione, Vos ad bonificationem Vaianum Expen
sarum tam ni funebralia olim Conthis Citte Mathis Sororis ac
Fratris Cosogatarum, quam ni Sustentationem ac Necessaria
Conthj Citte et Aut S. Constantie de Bojanowskie exposc Debre
nicha Sororis tue Germane ni pupillari minune Statu Ex
istentium, nec non ni Exclusionem Relatibus Contributionum
ac Victualium et Sorte Vestri ni possessione minune sui
Aut pos aliquot Septuagenas existenti Expeditionem Senten
tia Judicii vestri Stringj, Rne vero Violentiar et Damnor
ni frumentis et pratis Stante Sui Aut Sortis super bonis
Zagrobla possessione sibi Aut Matorum premis mulctari
ac Eaq Damna Recompensanda iniungj, Libris Expensar
injuste per Citos Causatas et Causandas refundendas mandari. Ce
terog pro Conjentia Legis Sententiam. Stre Scripturi et judicialiter
Responsum Dat ni Cur Plouen d. 9. Julij. Ao. 1790 =

Wlgst. Jacobus Burzeszicha de Klimkowo authus et Juratus quid
ipse Cit Lit Sigit pro Jud officij sui Juvien tenoris talis
Jnsert. Edit Con ipsatis Lis ad Bonc Zagrobla Die hodierna
ni acta Contenta Debite Exportavit postea Diligenter et deque
ipsius notificavit deque Qui Relati
Jpse Placens fer ante Festum Scapularis B. C. M. quo Supra
Die 12 ma Julij Ao D. 1790.

Bobri ad Zagrobla

Copia Citatis ex parte G.
Dzierzanowski coram G.G.
Chybowskie p. Jure Crev.
Plocensi edita
A.D. 1790.

Sol. do wyjęcia.

Onuphrius in Starozrely Bromirski 49 Plocen. Plocen.
ex Capit. Ord. S. Stanislai Eques.

Tibi Joanni Kerzybski de Pnia Bromisque tuis gtis
Omnibus Vigore Regio et nostro qua hac in Pte
fungimur Capli authi mandamus ut in Judiciis
nostris Cen. Capit. Plocen. feria 2da proxime a data
Praesen. Citacionis in Cro Plocen. Celebrandae pti ad
peremptorie Compareas ad Instantiam Nobilis ac Spec-
tabilis Lucae Zielenicowski Civitatis Raciąziensis Provin-
cialis Actoris Qui te Inhaerendo Mandati authi facta
vel faciendo Citat. idque proco Quia tu existendo in
Domo famati Kupnicowski Illiaque violentias Pa-
ragonae adveniens Se actoris ut a praemissis Violentijs
desistat tibi persuadens et petens Imprimis laesisti
diffamasti ac postmodum baculo in Manibus tenti
Concussistis Obsanguinolasti Concussiones quae licet
nensunt Obductae Inquisitionibus tamen probabuntur
per Inspexisti Quare Citaris ad videndum et audiendum
te pro praemissis Violentijs poenis adaequatis puniri
Inquisitionem in probationem praemissorum Educendum
Concedi Caetera pro Causae praesen. exigentia Cen. te Statuti
Sis Paritumus et Respensumus Dat. in Cro Plocen.
Die 11 mensis Julij A.D. 1790.

Mr. G. P. Leo Miecielski de Oppid. Raciąż Act. Palam Rvit Quia ipse Cit. Literat.
Sigillat. pro Judic. Officij Praesen. Servien. Tenoris Talis Jeneralis
Edit. Cen. Praefat. Cit. ad Pa Witkowo die hominum actu Contenta detulit
Exportavit Posuit Reliquit et Posicione notificavit de quo Ejus
Relatio
In Cro Plocen. fra 2da ante Tm Sepulcris Beatissimae V. Mariae ipsa Scili
et Die 12 mensis Julij A.D. 1790

Inuplimus in Stanznely Bonmiesslii Plocen Plebiene ac
Cajetb R. L. Stanislai Regis.

Volus meo Vincentio Vexillifero Executore Nationalis Regni Cap
mero fratribus interveniente germanis Fratre ualium De Pnes Brinz
ovis gler Olles Vizeb. Regio et Nestro quaterin Plebiene inde
Cajetb Auctoritate mandamus ut in Pnes Queclas Cone Plebiene
et d. pnes vel proximus absente in Cathedr Celebrano Spe
ac peremptorie Comparentes ad Justitiam Pnes Laurentij Zochowalii Cath Leo ordinario Sessioni manu
ter Varsaviae Die 2da Julij Ao Dne 1790 Legen Jam
nes prima duas Causas Hungaricales altera Leo Quemadmodum
ver hungaricales Certis Duas similiter Causas Hungaricales Leo
plis Leczeiri Pnes Valentino Zochowalii Cazg Plebiene
per eos ultro citeceusas et per Pnes Valentinum
Zochowalii Cazg Cone Plebiene Cath Dictos Actus ita
audiendo et audiendo eos de quibus Pneum Praesentium
ac solutionem Septem Decem Causas Hungaricales et eas
Cajetb actu solutionem Duas Actis similiter Causas
Hungaricales cum Pnotationibus ab Pnes Pnotatis
Pneniens per Sententiam Judicij certis Stringi
seu potius Solummet Pneum Praesentium tam pro
interpretis quam pro interpretis Pnes Cajetani Regio
valli Protestati in Solutione Quota Duas Causas Hungaricales
cum Pnotationibus et Summa Pnum Millium per Pnes
apud te in Certis Zochowo Executionis Pnentis ob
gari Actis et pnes Depositi et de quo Justitiae inter
Actoris et Sententiam Actis gratiam et Pnentium Dat in
Co Plebiene Die 2da Julij 1790.

Nos Ego Benedictus Bonhoclii de Malenia Authus et Judex Ordinarius
Quia pnes Citationem Literas Regias pro Judicio Pnes Pnesentes Testium
Cenonis Cabi Juramentum Edita Cone Citationis Ex ad Pnes Zochowo Die
Instantia Actoris pnes Pnedentes Detulit Expostulavit Docuit Rel
gioso et De Pnotatione notificavit Deque pnes Jure mihi pnend Acta
Nonem.

Ego Custos Plebiensis Subscripsi Sigillavi Pnes Sigillum Pnes Subscripsi Die
10 Mensis July Anno Dni 1790

Catal. M. Krapeski
per D. Zochowski

1790.

Sub Ne 2

Onufrius in Starozreby Bromirski Plocen. Plonsen. Capit. Ordinis Sancti Stanislai Eques

Tibi Gro Thomae Gutkowski de persona Bonisq. tuis ac ~~summis ubivis locor. herentibus~~ qualiter omnibus vigore Regio et nostra qua hac in pte fungimur Capit. Authoritate mandamus ut in Judicijs nris Cre Capit. Plocen. fra 2da prius aut proximius ab hinc in Cro Plocen. celebrand. pltr ac peremptorie Compareas ad Instantiam Gsor Josephi Chądzynski et Franciscae Kwasieborska invicem Congam Actt Qui te in herend. Maoni suae Authe facto vel faciend. citant ad videnda et audiend. te rne suor. Actt binis Trnis pro Judicijs Cre Capit. Plocen. respectu aliquor. dam pretensionum ac lesionum (non deducendor.) in quo suus Actt Juramentum offert uti nunquam legalium et probabilium (indebite ac injuste agravationis in jus litisq. expensar. cum notabili Economice suor. Actt decesu eductionis ex inde mente Legis transgresionis ~~Quare citaris ad videnda et audiend. te~~ Poenis Condignis mente Legis descriptis tam pro indebita Vexa suor. ~~Manifestantium~~ Actt et et procesu iniusto agravatione in jus litisq. expensar. eductione quam Legis transgresione affici Litis expensar. refundi ceteraq. pro causae presenc. exigentia Statui sis Trno parituros et respensurus Datt in Cro Plocen. Die 8 mensis Julij Ano 1790 E per Actt Matrem tui Citt habendor. M. A. G. Providus Christophorus Suwalski de Withowo pawlski authus et Jurat. Palam Rvit Quia Ipse Citt Literatt Sigillatt pro Judicijs Officij Prsens Servien. Tenoris Sequen. Inseratur Edit. Cons. Prfatt Citt ad Bona Kwasieborska

reyno Die hodierna in actu contenta detulit expo-
luvit posuit Reliquit et depositionem notificavit
quo Ejus Relatio

In Libro Plo Fa 2da ante Fm Scapularis B Vmariae
proxima Scilicet Die 12 mensis Julij anno D 1790

Onuphrius in Starorzeby Bronisski Plocen. Plonsky
& Capitaneus Ordinis Sancti Stanislai Eques.

Tibi Gnoso Matheo Zgorzelski de pnd bonisq tuis
antter Obus vigore Regio et Nra qua hac in pte
Fungimur Capitaneali Authte mandamus ut
in Judicijs Castrens. Capitaneali Plocen. Feriae se
cunda primo vel primus ab hinc in Crdo
Plocen. Celebrare pttes ac peremptorie Compa
reas Ad Instantiam Gnosi Nicolai Kotarski Actis
qui te in haerendo Legibus Rnis de perhibend.
Testimonijs sancitis Citat. idq ad videndum et
audiendum te ad Statutionem Lre Joannis
tui Mediastiani p perhibendo vero Testimonio
in Causa Inter se Actorum ab Una et Gnosi
Casimirum Kotarski pte ab Altera Nostro
In Judicio Vertenti per Sententiam Judicij
Nri Trinegi in Casu resistentie poenis
Affici ac id quod Juris erit decidi ac Senten
tiari Sis pariturus et Responsurus Da
tum In Crdo Plocen. Die Octava Mensis
Julij Anno Dni 1790.

Ad Q. P. Joannes Zielaniak de Zahrzewko Authus et Jurat palam
roit quia ipse Citt Litt Sigitt pro Jud. Officij Prene Servienc tenoris
talis (Inscr.) Edit Conq Stat Citt ad Bona Zahrzewko die hodier
na in Actu Contenta Detulit Exportavit Posuit Reliquit et de
positione notificavit de quo Ejus Relatio
In Crdo Plocen. f. 2 ante Festum Scapularis Bmae V. Mariae Pnae
Scilicet Die 12 mens. Julij Anno Domini 1790.

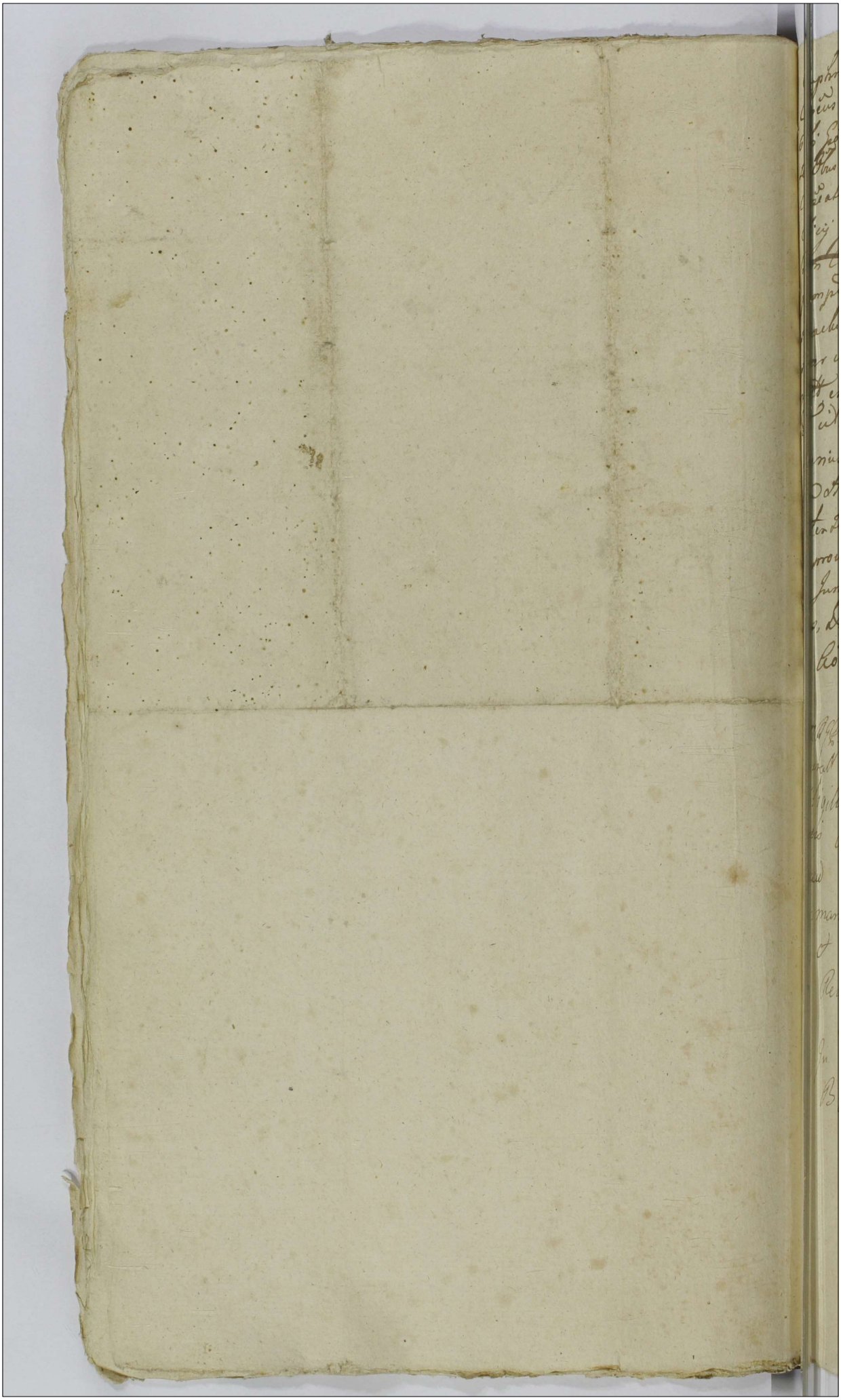

Onuphrius in Starozrzeby Bromierski Plocen. Plonsien. etc.
Capneus Ordinis Sancti Stanislaj Eques.
Tibi Gso Mathiae Suserczewski de Prna Bonisq tuis gnali-
ter Obus vigore Regio et Nostra qua hac in Parte fungimur
Capneali Authe mandamus, ut in Trnis Querelar Causarq
Officij Judicijs Fra Secunda prius vel proximius ~~[illegible]~~ abhinc
~~[illegible] Cadentiam~~ in Cro Plocen. Celebranae pltr, ac
peremptorie Compareas ad Instantiam Gsi Michaelis
Kapacki Actt Qui te Inhaerenae scripto Certo manuali
super Summam Septuaginta Septem Aureor Hunga-
ricatt et Florenor Quatuordecem Polonicatt sibi Actt
datt citat, Idq ad videnae et Audienae, te ad solutionem
superius expressae Summae Septuaginta Septem Aure-
orum Hungaricatt, et Florenor Quatuordecem Polonicatt
Sententia Judicij Officij Nostri stringi, Solutionem
cum provisione injungi, Litis Expensas refundi, ac id
quod Juri erit Decidi, sis Pariturus, et Judtto respon-
surus, Datum in Cro Plocen. Die Tertia Mensis
Julij Ao Dni 1790.

MRJP: Laurentius Kowiak de Krasewo Authus et
Juratt palam recit Quia Jnae Citt Literatt
Sigillatt pro Judicijs Officij praesens Servienae Teno-
ris Sequens (Inserat.) Edit Cons praefatt Citt
ad Bona Cedaty Sabbo nuper praeterita Septi-
mana detulit exportavit posuit Reliquit
et de positione notificavit de quo ejus
Relao

In Cro Plocen. Fric 2 Ante Fm Scapularis
B V M proxime Sequent Die 12 Mensis Julij Ao 1790

Copia Citationis pro
Judicijs Crum Plocen
ex Parte Gri Rapacki
cum Gro Suserezewski
Conscripta.

1790. Anno

M

Onuphrius In Stardzreby Bromirski Plocz Plonsczy &c. Capnicus O: S: Stanislaj Eques

Tibi Gnd Simoni Kolarzczynski de prna bisq tuis gratis Obus Vigore Regis et Nrae quae hac in parte fungimur Capli Authe mandamus ut In judicio Crenz Capit Plocz Fra Zela prius aut proximius ab hinc In Crd Plocz Celebrandz pritt ac perremptorie Comparcas vel instantiam JllMci Josephi Michaelis Duc Nnum Zaleszewski Commissionis Civilis Bellicae Pltus Plocz Commissarij Actt Qui Te Inhaerendz Mandatum Suae Authe factae citat idq adoidendz et Audiendz Decra Ante omnia Instantanea celerendz Inquisitione in cumandationem ab objectis Actori, Statuitionem itidz Instantaneam Mlis falsae Visionem Recognoscendz assignari eliminationem Mandatorum Circumscriptivae honorumq Actt Intaminatum denigrandz ac cassationem Visionis sup irrealia conductae p Mlem falsae Die Vigesima Secunda Thenz Maij Anno currenz ~~Recognitae~~ Coram Actt Tribus Plocz in Supra facti et Rnitae declarari, Comportationem extractuum horae Actuum Lusivor instantaneum Decidi comburiq Judicari poenas tam personales quam eremenales procircumscriptione ac falsae Visionis exprocuratione p Mlemq Regnt sup ~~te~~ Te citato et Mlis Condignas extendi ac id quod negotium causae praesenz poposcerit Contra te Statuj decidi et Sententiari sed pariturus et responsurus Datum In Crd Plocz Die 9na Julij Mense 1790 Ao.

MAGD: Benedictus Szaflicewicz de Koziebrody Authus et Juratt pulam rezt Zaria Ipsae Citt Literatt Sigillatt pro Judicijs Officij Ipsius Servitus Tenoris Sequens Inserat: Editt Cons Ptatt Citt ad Bona Regenue die Pedierna in Acta Contenta detulit exposita vit posuit Reliquit et de positione notificavit de Quo ejus Relatio

In Cro Plocz Feria 2 Ante Fm Scapularis B. VM: proxima Scilicet Die 12 Mensis Julij Ao 1790

Contra Gm Simonem Kolwszczynski
ex Parte JM: Josephi Zakrzewski
Commissioni Ex Pltus Plocz
Commissarij Edictae etc

Copia

1790

Onuphrius in Starowiecky Bromirski Plocensis Plocensis Capitaneus Ordinis Sti Stanislai Eques.

Vobis Generosis Andreae et Josephae de Pawłowskie inicem Conjugibus Brzozowskim Petro Witulski de Personis Bonisque Vestris Mobilibus Obmandamus Vigore Regio et nostro quatenus in Pte Tungimur Capitaneali Authae mandamus ut in Terminis Querelar Causar Officij Judicij Castrensis Plocensis Fra Dna prius Proximiusve in Cro Plocensi Celebrandis pller ac peremptorie Comparatis ad Instantiam Gsi Josephi Dębski Actt Qui vos ~~in Ita~~ ~~[illegible]~~ ~~[illegible]~~ ~~[illegible]~~ Vos Citatos

Et Quid Contem in Assistens Mariti de Lege incumbenti Inhaerendo Legibus ~~[illegible]~~ de per~~[illegible]~~agendis Executionibus Sancitis Citt seu potius ad Paratum Processum Parata Decreta tam Judicij Pseni Quam Condtiam Terse Actt ab una et Vos Brzozowskie Pte ab Altera ~~[illegible]~~ Condemnationes in Termino Satisfactorio Super Vobis Gsis Brzozowskie Obtentas et Publicatas ad Citt Dq ad videndum et Audiendum Vos Citatos ~~[illegible]~~ attendentiam ~~[illegible]~~ Justificationis passus ex Pte Actt ~~[illegible]~~ super Vobis mente Decre Dr, Unius Judicij nostri Raone non Solutionis Summae Centum Septuaginta Unius Florenor Grossor Vigti Septem Poll Una Cum Poena Luita tum non extraditionis Ornamenti Cubitis Alias Pawilona Alterius Condtis in Turnde Bonor Pseradz magna die 7ma mensis maj Anno elapso 1789 prolat ~~[illegible]~~ Actuq Terrestria Plocen in Sepre die vigesima Septima Mensis et Anni Ejusdem per Obtatam Porrecti in Luitu non Solutionis poenae Triplicis Quatuor decem marcar Polonicalt hoc Dero ad judicatum ~~[illegible]~~ tum Condemnationis in Termino Satisfactorio obtenta ~~[illegible]~~ ~~Citatis Brzozowskie~~ Conjugibus ~~[illegible]~~ perducta Sententia Judicij Uni Stringi ~~[illegible]~~ Vos Gsos Burgrabios Cresp Plocens in Virtute Pallegati Processus res mobiles ac Inventaria apud G. Petrum Burgrabijs et Officialibus Castrens Plocens

Witulski

Wiluski existens Strestu Officioso immediate et Ubiq. Inventa
Brzozowskich reperibilia processu Legitimae Conventae ex mi-
nere Officij Vestrorum in Summa a Poenis suprascriptis
nec non destinetis Poenis Rationis Contraventionis Decreti
actionis Processu ad Traditionem prae Actis adigi et easdem Res
Inventaria Ubiq. reperibilia LL. Brzozowskich Propria in re
Actis extradi Demandari, ac id quod Juris et Justitiae Erit de
cidi et Sententiari Datum in Cro Plocensi Die 6ta Mensis Julij
Anno Dni 1790.

MR. GP. Simon Trąbczyński de Uppendo Iozefi Arthur et Jurat
palam vult quia Ipse Citationem Literatam Sigillatam per Juris Officij
per Seniorem tenen Sequens (Inventarium) Edit Cor. Pr. Citat ad Bona
Przeradz Magna „domuinus G. Wiluski propriam" die hodierna in Actis Contenta detulit expe-
tavit posuit reliquit et depositione „GG. Brzozowskim in Bonis Lutocino" notificavit de quo Eius Relatio
in Cro Plocen. fr. 2. ante fr. Scapularis B. V. Mariae proxa Scilicet Die 17
Mensis Julij A. D. 1790.

Copia Citationis ex Bo
G. Dębski Cor. LL.
Brzozowskie Citat. Ann.
Dnum 1790mo

In Cro Plocens.

Solut. g. 20.

w Przeradzu

Onuphrius in Starozreeby Bromirski Ploreńs Plonscens[is] &
Capitaneus Ordinis Sti Stanislai Eques.

Vobis Perillri Rndmo Dno Antonio Zdzienicki Canco Cathli Plo
censi Advitalitio Posesspori Bonor Struzewka et Mathisd, Labis
Casimiri Lubdis Bonor prealegatd, Famuli, Jnonis Mathisd Dzier
Zanowski Bonor Jurgiszewa Posesspori Dno et Labis Joannis Gan
pjori in Eisd Bonis, Martinho Wotowski Sortis in Jbid Posses
sori, necnon Joanni Karwowski Bonor Slepkowa Posesspori de
Personis Bonisq, Vestris gratiter omnibus vigore Regio et No
stro quo hac in parte fungimur Capid Authte mandamus
ut in Jnis querelar Causarumq, Officii Judiciis Fra Dae pri
us vel proximius abhinc in Cte Ploreńs celebrand prter ac peremp
rie comparcatis ad Instantiam Famuli Joannis Wierzbowski Civis
Ploreńs Stdi. Cui Vris ad Statutionem prenominati Lubdi,
necnon dependis Lubdis aliosq ad damnum fidei ventis Te
stimonium in Causa inter se Stdi ab una et Jnonis Andream
Wojciechi parte ex altera in Judiciis prealegato mota et vertens
Testificatur
Testimonii Vestri
Testificatur
Testificatur
Testificatur

Kopia do Relacyi

Rus 1790

Omnibus in Stanowsky Dominicis Nouy Domuy de Lapitaneus
Ordinis S. Stanislai Ques

Volis mm. Ignatio Oziecki de Oleschati Sandomeriano et Marianne de Karczewskie
primi ob m. michaelis Zaleski Pincerne Czerwonogr. rel. adhuc vivi
Conjugibus Principalibus tum nn. Antonio Komorowski quorum nomine
nomina Sobolewski Egidii et Kraiewski Complicibus debitoris
Boni vos ac quemvis justo omnibus vigore Regio et norma qua
hac in parte fungimur capiendi Authoritate mandamus ut in omnis
Quorelas Causarij Officij Judicijs hinc capiendi Loco a Data et positione
presentium in Castro Nouy celebrandi pleni et perempti
Comparcatis ad instantiam Dom. Thome ab Opeowka Zboinski
Subdapifero Sacriazien Commissionis Civiliter Bellicae Nouy
Commissarij Dinar Portionum Bo Zaleszia Tenutarij Supremi ad
qui vos et quemlibet in Actis mentis Inhaerendo manu ad facta
vel faciendi alijsq probationibus causam presentes citatis
citat pro Die Lunae vos in Suspecto Contractu inter se Dom. ad ab una
et Illustrem Benedictum Venceslaum Kulpinski Conventus Nouo
Castrien Ordinis S. Benedicti Abbatem Loci Juberem Successorem ob
m. michaelis Zaleski Pincerna Czerwonogr. Bonor. Supraserv. La
lesil Haeredem avunculum Germanum et a data Regia mihi Assi
gnatum Lubet ex parte ab altera in duitu Tenutae Dinar Por
tionum premisor Bo Zaleszia in Mohowko Die Septima mensis
Junij Anno presenti Conscripto Volis in Civis Bonis Zalesie Cra
Festum S. Joannis Baptae demonstrandi si quae vis non nisi
ad quartam Sortem dicti Bo Zaleszia quoddam Jus ab ob m. Micha
ele Zaleski sibi vendicare presumitis de Actis ad Supremum Di
nar Sortium dicti Bo Zaleszia robore Instrumenti Contractus
Tenutarij adire volentes non admittitis, imo adhibiti sibi
Supraserv. Militibus et alijs armatis vestis fautaq armata
preparatione Intromissionem in presentia Duor per Mem
promulgandi violenti modo nullo in fundamento Juris prae
ditis Supraserv. Vos ac alios Complices ad id Conductos As
matos et appreciatos animo sui Actis ad Supremum non ad
missionis in Civis Bonis Zalesie Circa Nocturnas et Diurnas
Vigilantias et Custodias longo tempore Conservatis Victu
Varijsq Liquoribus Suppeditastis, taliq vi violenti progressu
Actis ad Supremum Dinar Sortium Bo Zaleszia non admittitis
Contraq expressam Legum mentem sese resolvendo publicam

Luminibus

Securitatem publicam violastis Ideo citamini ad videndum et
audiendum attentandumque Anteomnia se Actum ad Possessionem Meroni
Bonorum Zalesia in praesentia Officij Competentem Intromittendum et in pacifica
Possessione relinquendum Censeri Vos tam Principales quam Com-
plices et alios per Te M. Osiecki de nomine specificandum pro-
tunc Existentes pro rebelli Contra mentem Legum progressu
violationemque Securitatis distinctis et exemplaribus poenis mul-
ctari, Damna quaeris Causata Carentiam Laborum a Subditis
et Inventarijs Contractui Obnoxijs nec non Laetitiam bo-
ficanda mandari proventum quem ris nulliter perceptum
restitui Censeri et Id quod Legis Justitiae Causaeque praesentis Con-
gentiae Erit Sententiam Litis Termino parituri et Judicialiter ad
praemissa ac alia Judicialiter proponendum et Inquisitionem
probanda responsuri Datum in Castro Plocensi Die prima
mensis Julij A. Dni 1790.

M. R. G. P. Andreas Borkowiecki de Borkowo Authoris et Ge-
ratus palam recit Quia Ipse Citatus literatus Sigillatus pro Judicij
Officij Praesentis Servitutis Tenoris Talis Inseratus Citatus Conc.
Citatus ad Bona Zalesie Die hasterna Actum hunc Praecedentem
Detulit Exportavit porcum reliquit et de Possessione notificavit
Deque Quo Relatio

In Cro Plocensi fra Sexta post Fm. V. G. V. Marcii pro Scilicet
Die 7ma mensis Julij A. D. 1790

Onuphrius in Starowzeby Bromirski Plocen. Plonsecen.
&c. Capitaneus Ordinis S. Stanislai Eques.

Vobis Gsis Antonio Glodzinski Bonor. Galazow Economo
ac Sophiae seu Alterius nnis de Zielinskie Judicem Congibus
de prnis bonisq. oris gltis obus vigore regio et nra qua
hac in Parte fungimur Capitl. Authe mandamus ut in
Trnis quaerat Causarumq. Officij Judiciis Crus Capitl.
Plocen. fro 2da prius vel proximius ab hinc in Cro Plocen.
Celebranda pltei ac Peremptorie Comparatis ad Instantiam
G. Pauli Wolski Eorunde Dr Scribae Proventualis Actl
qui vos et quia Contem in assia Mariti inhaerendo Maoris
suae Authy facl sive faciens Citat ad videns et audiens
Vos nre Sui Actl nulla de Causa laesionis honoris
Actl ac bonae famae verbis indecen. vix non quotidie
Coram variis pnis affectionis, pmissarq. diffamationum
nescitur qua ex odio cum Summa Actl Contumelia nolle
Cessationis poenis exemplaribus mulctari Inquisionem
in pbationem pmissor. ausuum iniungi litis expensas
refundi ac id quod Juris erit decidi Sitis Pariturus et Judlm
Responsuri Dat in Cro Plocen. die 10. Mensis Julij 1790 Ao

In Rgo Franciscus Gawronski de Galazow Authus et Jurat. palam recit
quia Ipse Citationem Literatl Sigillatl pro Jure Officij pnae Servien
tenoris sequen. (Inserat.) Edidit Con. pfatl Citatl ad Bona Galazow
die hodierna in Actu Contentae detulit exportavit posuit reliquit
et depositione notificavit de quo Ejus Relatio.

In Cro Plocen. fra 2 ante fm Scapularis B. V. Mariae pxa Scilicet die
12ma Mensis Julij A.D. 1790.

hodie

Inquisitionem hac in Causa edicenda Censeri
ac id quod juris erit decidi et Sententiam
Sitis itaq Tno huic parituri et Judicia
liter responsuri Datum In Cro Plocen
Die Sexta Julij An: Do: 1790

M R G P Mathaeus Wisniewski de Koskowo Bronoszewice Authus
et Jurat palam vidit Quia Ipse Citationem Literam Sigill pro Jure
officij praesens Scriptum tenoris talis (Inseratur) Edidit cum Jurat
Cit ad Bona Miedusy Die 8va mensis et anni Currentis detulit
exportavit posuit reliquit et de Possessione notificavit de quo Ejus
Relatio

In Cro Plocen fra 2da ante fm Scapularis B V Mariae proxa Sali
cet Die 12ma mensis Julij Ao Dni 1790

Copia Citationis
ex Pte G Białoskor
ski Cons G G Obrzeski
facta

1790.

Sub

1. Cxrd.

Onuphrius in Staroyrzeby Bromierski Pl[illegible]
Plonsceny etc Capitaneus Ordinis S. Sta[illegible]
slai Eques

Vobis G. Josepho Parenti et Valentino Filio
Obrębskim de Personis bonisq vestris
gnaliter Ombus vigore Regio et nostra
qua hac in pte fungimur Capitaneus
authoritate mandamus ut Tnis Lue
rellar Causarq Officij Judicijo Crery Cap
Plocens Feria 2. prius vel proximius ad[illegible]
in Cro Plocens celebrandi pltter ac pe[illegible]
ptorie compareatis ad Instantiam Jo[illegible]
Stanislaj Białoskorski Actt qui [illegible]
haerendi maoni suae authe factae seu
faciendi citat ad videndi et audiendi [illegible]
Ovis unius ad Gregem Ovium vi [illegible] prop
am adjunctae et adhuc in Grege eaq extan
nolle extraditionis quinimo ejusq Ovis per
Duos Annos nulliter detentionis insuper
sui Actt extraditionem pdictae Ovis requi
quam saepe saepius laesionis Diffamaon
Panis per Sententiam Judicij nostri [illegible] Capici extrac
tionem una cum omnimoda Bonificaon
ejusq Ovis Injungi ~~[illegible]~~
~~sonalibus quam Crimenalibus Offi~~

Onuphrius in Starogrzeby Bromirski Plocens Plocensis
Plonsensis etc Capitl

Tibi Adamo Dzieduszycki de Pma bonis tuis gestis
Obus vigore Regio et Nra qua hac in Pte fungimur Capli
Authe Mandamus ut in Dnis Querelar Causarumq Officij
Jus feria 2da prius aut proximus ab hinc in Cro Plocens
celebrandis pitter ac peremptorie Comparens ad Instantiam Ipsius
odori Bndzinski Actr Qui Te Juluerendi Magni Authe facti
Citat idq ad Videndum et Audiendum Te Citt Inito Secum
Actr Rsptis Triennalis Earundem Sortium Tenutariae possessionis
Contractu Post Expirium Unius Anni non reseminatis totali Cam
po hiemali Aestivali nonvarato Campo Magoris Eadem
Sortium in Possessionem sui Actr Dimissionis aedificiorum desolationis
Seprimentorum in locis oportunis ac circa hortos per Actr non locationis locati
Collectionis ac Combustionis Arbor ad aedificandum per se Actr Cam
parati in fundo Relicti in focum Conversionis Tigillor
ex Stabulis Similiter Collectionis et Combustionis aliarq
Inconvenientiar Interrogatis Tractu Causae Exprimendar per
actionis poenis tam personalibus quam Criminalibus pro
demeritum facti et Delicti Affici Inquorum in Ordine Praemissor
Omnium Educendum Concedi, Litis expensas Refundi ac id quod
Juris erit Statui Sis Parituros et Responsuros Datt in Cro
Plocens Die 31ma Maij 1790 Ao

MRP Franciscus Malinowski De Rogowo
Authus et Jurat palam qui Ipse Citt
Literatt Sigillatt pro Judae Officij Praesens
Serviens Tenoris Sequens Inserat Edit
Cons Ptitt Citt ad Bona Krasowczyno Sab
bo nuper Ptentae Septimanae detulit expon
tavit posuit Reliquit et depositione no
tificavit de quo epis Relac

In Cro Plocens Feria 2 Ante Fm Scapulary
BVM proxima Subiecit Die 12 Mens July Anno 1790

Edictae Citationis ex Pte
G. Theodori Bon
dzinski cons. G.
Białłoski

Copia

Ao 1790mo

In Cra Plocens

Oneyphnia In Starozrzeby Promerski Plocen Plonsken Capit or
Dnis Sancti Stanislai Equis

Vobis Gui Josephae de Tarnow od G Mathiae Tarczewski Burgo
Crenę Vissogę Rl Viduae tam Successoribus od Eiusd Gu Tar
czewski tecum Gra de Tarnow pro vitali Dnis Bz veni Gnat
Omnibus vigore Regio dnostra qua hac nostra fungi mur Capit
Authorit mandamus ut in Dnis Quaerelarum Causarum Officij
Judicij Dnia 2da Prius aut pro mius ab hinc in Cro Plocen Ce
lebrandę Pitter ac peremptorie Comparentis ad Instantiam G Valen
tem Wilamowski aut Zac vos et quae assa indigenę cum Eiusd
de lege Requisita Inhaerendo Scripto Certo manuali de Data et
Anno in Eodem Expresso tam Mfni Suae Authoritate Facit Citat Sen
potius ad Parata quae vis Dnia Paratum totum et Integrum
Processum Paratisq quis vis Juris gradus et Inno Rectificatione
Rectificando vobis Causam et Actionem morte od G Tarczewski
vestri Citi mariti et Parentis Interrupti adiectat ad videndum
et audiendum vos ad Solutionem Summae Quadringentorum
Flor Pol per od G Tarczewski ac aut mutuo Contract et Scri
pto Eodem Sobi assecurat Per Sententiam Judicij nostri Stricti
Solutionem Eiusd Summae Una cum pro vsuri Indilatam
assignari ac id quod Justitiae erit Decidi et Sententiam Sibi
Pariter et Responsam Dat In Cro Plocen die 7ma July Anno
Dni 1790

M R G P Joannes Maychrowicz De Rostkowo Authores
Et Juratus palam Rodit Quia Ipse Citationem literalem Si
gillatam pro Judicijs Officij Plocen Sawienę Tenoris
Talis (Pisarae) Edictum Conc praefatum Citat ad Bona
Zochowo Die hodierna In Actu Contenta Deduxit
Exportavit Possuit Reliquit Et Depositione notifi
cavit De quo Ejus Relatio

In Cro Plocen fa 2da ante Fm Scapularis B V Mariae
Zima Sed Die 12 Mensis July A D 1790

Expte G. Wzlamowski
Conc. Gros Darczewskie
Cstw Capua
1790

non Solutt.

Jmo

63

Onuphrius a Bromirz Parva Bromirski Plocen. Plonscen.
de Capitaneus Ordinis Sancti Stanislai Eques
[illegible] Kwasieborski Joanni Lutomirski, Simo

62

Onuphrius in Starowrzeby Bromirski Plocen. Plonscen. de Capitl.
Ord. S. Stanislai Eques.

bolis GG. Agnethi ob. G. Ignatij seu alterius mris Matowieski Relictae
biduae et Ewae Gzi Antonij Rzepotarski Comitibus Grabiankom ob. G. Leonis
Grabia ~~[illegible]~~ sterilitate decessi Sororibus ac Eiusmet G. Rzepotarski marito
de Prnis Bnis vis gltter Obni ugore Rgo et mra qua hac in Pte fungi
mur Capitl. Authe mandamus ut In Judicijs Crum Capitl. Plocen. Fra 2da
~~[illegible]~~ prius de primis ab hinc in Cro Plocen. Celebrandae pltr ac peremptorie
Compareatis ad Instantiam G. Mathiae Gizerski actl. Qui vos Jubae
endo Scripto reversali in Ao 1766. per ob. G. Leonem Grabia in rem
actoris dato ac maoni Authe factae citat ad videndum et audiendum vos
ad Solutionem duobus Centum Tyng. per actl. praefato vri fratri mutuo
datae adigi, Indilatamq. Solutionem Eiusdem Summae cum prisione
ad alter tantum accreta injungi aut quod Juris erit decidi dat
In Cro Plocen. Die 6ta Julij 1790. Ao

MRG Providus Blasius Jdrzejczak de Ktaki Authus et Juratus
palam rcit quia Ipse Citationem literalem Sigillatam pro Jure Officij
praesen. Servien. tenoris sequen. (Inserat.) Edictum Con. praefatum
Citatum ad Bona Kocielrody Die 8va Men. praesen. detulit exposita
vit posuit reliquit et de positione notificavit de quo Eius Relatio.
In Cro Plocen. fra 2da ante fin. Scapularis B. V. Mariae pro Scilicet
Die 12ma Men. Julij A. D. 1790.

[illegible] borski die [illegible] [illegible] praedem detulit [illegible]
Quit reliquit de positione vero G. Lutomirski in eisdem Bonis Lempinsko
et Kotakowski in Bonis Ciecierski Manu notificavit de quo Eius Relatio
In Cro Plocen. Sabbo ante ~~[illegible]~~ Scapularis B. V. Mariae pro Scilicet Die 20.
Men. Julij A. D. 1790.

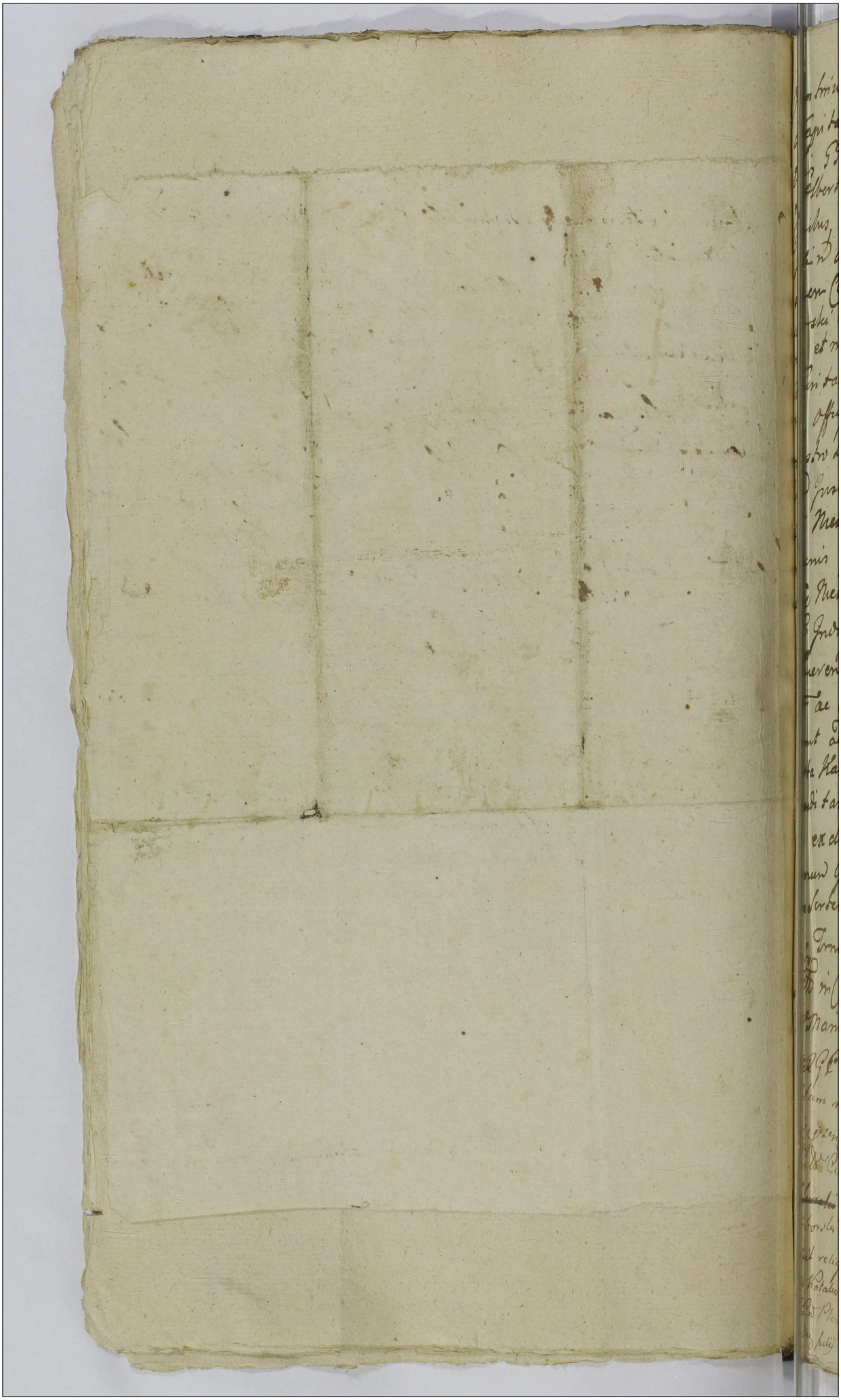

Rumptowius a Bromirz Parva Swornirski Rocen Plusceno
de Capitaneus Ordinis Sancti Stanislaj Eques
Vobis DD Francisco Swaziebor[illegible]ski Joanni Lutomirskij Sen
ri Alberto, Mariannae S. Ignatij Zyzanowskis Conti Senatus
Conjugibus, Catharinae et Rozalie Virginib Jrmuptis Kozla
kowskis ord S. Jacobi Kotakoskis et Agnetis Swaziebor[illegible]ski
iuicem Conjugum Filys et Filiabus olim bene Nlis Adami Swa
ziebor[illegible]ski Nepotibus dilpersonis bonis restris Ecclesiis
regio et nostra qua hac in parte fungimur Capitaneali
Authoritate mandamus ut in Terminis Querelar Causa
um Officij Judicijs Fiscalis prius vel prodimus absque
in Castro Rocensi Celebranda pcte et peremptorie Comparea
s ad instantiam DD. Mathiej Casimiri Romanowski etjo
annis Nepomuceni Kozlowskich Fratrum inter se Patruelium Sorbis
is Bonis Lempitzkis Sctt Heredum olim veris Nobis Bartho
lomej Nieniewskich Nepotum Actorum qui vos etquem
alios Indigenas cum debita assia de iure in eum benem
adhibendo Manus Juae Coadjutis Authus Regni
factis aliis Documentis Causandum Juramentum
citant Audiendos et Audiendas vos prodimissione Sortis
dicta Kamorowskai in Bonis Lempitzkis Sctt Juae Actorum
Hereditaria Sevationes Summae quae et quantia propter
vis exhibendis apparendis, bonificatio neg; prae
tionum Injungendag Confessionis ac Bona Lempit
zkis Sortemq dicta Kamorowskia quoq Adamini Litis
stag Trino adveniendo Sententiis et Juditr respondendi
Datto in Castro Rocensi Fiscalis post Trinitatis
Dominicae Liticet 4ta Mensis July 1790 ao
Mag[illegible] Stephanus Bronicki de Varsey Authus et Jurisdi
ctionalium rerum Quae Ippe Civ Literatus Capitaneatus Judex
Officialis Generalis Locumtenens Italis Inferatus Civ Ordinis
Sancti Civ ad[illegible] [illegible] [illegible]
[illegible] Die ad Bona Lempitzkis dominicq Citati J. Swa
ziebor[illegible]ski dni hospitem Actum hunc praedes detulit exportavit po
sit Quid reliquid de positione vera J. Lutomirskai in eius Bonis Lempitzkis
et Kotakowskis in Bonis Juicinskis Manu notificavit de quo Eius Relatio
Jn Civ Rocen Sabbo ante Dom. Scapularis B. V. Mariae prae Extract Die 20.
Mensis Julij Ao. 1790.

GG Kołakowscy et
aly p GG Mościcki
Cantur 1790 AO

Gnuphrius in Starozrzeby Bromirski Plocen Plonscen
etc Capitaneus Ordinis S. Stanislai Eques 64.

Vobis Gg. Andreae et Thomae Rycharskim atq Martino
Kowalewski de prnis Bonisq vris gltr Omnibus Vigore
regio et Nostra quo hac in parte fungimur Capit
authe mandamus ut in Trnis Querelarum Causarum
officij judicijs F. 2da prius vel proximius ab hinc
In Cro Plocen Cellebranq pltr ac peremptorie
Compareatis ad Instantiam Gsi Joannis Brudni
cki act Qui Vos Inhaerendo Prvationi Suae Coram Actis
authis Rni facti Citat ad videnq et Audienq vos
radne Sui act revertenq ex Comitijs Vissogrodien
protunc Cellebratis act Infestationis, aggrava
tionis, Evaginatis Frameis in duellum Lege publi
ca vetitum provocationis laesionis, Diffamationis
post positionis poenis ad mentem Legis puniri
Inquisitionem Omnimodam respectu attentam
violentiam et Oppressionum, per citatos per actarum per Sententiam
judicij Nostri assignari Caeteraq pro Causae pen
exigentia Con vos Statui decidi et ~~assignari~~ Sententiam
Sitis Trno Parituri et judtr responsuri Dat
In Cro Plocen Die ~~[illegible]~~ decima mensis julij ad
Dni 1790.

Copia Citationis

M. R. G. P. Ambrosius Wygoda de Białoskory Authus
et Jurat palam rost gosica ipse Cit Citerat Sigillat
pro Jud Officij pzenq Servienq tenoris Sequentis
Inseratur edit conq ~~[illegible]~~ Cit ad Bona Kowalew die
hodierna in Actu Contena detulit exportavit posuit
Reliquit et depositione vero reliquis Cit ad Bona
Kowalewo Boguszyce et Skomplic ~~depositione~~
Notificavit de quo Ejus Relatio

In Cro Plocen feria 2da ante festum Scapularis
B. V. Mariae pza Scilicet Die 12 Mensis Julij A. D. 1790

Citantur G. G. Ry
charscy et Kowa
lewski per G. J. Bre
dnicki 1790 Ao

non solutum

Oruphinus in Starozreby Bromirski Plocen. Plonscen. ac Capitaneus Ordinis Sancti Stanislai Eques.

Tibi Gzo Thomae Zglenicki de Nrna Bonisque tuis quibus Omnibus Vigore Regio et Nro quatenus in Plo fungimur Capitaneali Authe mandamus ut in Terminis Querelar Causarumque Officij Judijs Crem Capitis Plocen. Tra Qda prius vel proximius abhinc in Cro Plocen. Celebrandae pltr legme ac peremptone Comparens Ad Instantiam Gzae Catharinae de Czachorowskie ob Gzi Pauli Zglenicki Relictae Contis Actt Quae te inhaerendo Maffni Authen. facto sive facienae Citat idque ad videnae et audienae Te Rne nulla habita in Vita ad se Actt pretensione non attentisque Juribus suae Actt tam Advitalitio qm Reformatorio ac etiam haereditt in Sortibus Brum Zglenice Magna se se extendenae Aresti super Summam pro praetio Sortium Brum Bendorzyno et Bendorzynko Contractu Resignatorio cum Gzo Petro Czachorowski et Actt inito Constitutt apud Eum Gm Czachorowski nulliter ac Indebite ex Sola tantum modo injusta invidia Aresti imposionis ejusdeque Aresti per Ministerialem Rni Gnalem Providum Joannem Zieluniak de Zakrzewko Authum et Jurat coram Actis pene die hesterna recognoscere procuraonis Sui Actt tam in honore qm et fortuna injuriaonis et Damnificaonis poenis te Condignis Mente legis descris subesse declarari Cassationem ac Relaxaonem ejusdem Aresti indebite impositi declarari ac id quod Juris erit decidi et Sententia in Sis Parit et Judlt Respone Datt in Cro Ploce die 7ma Mens Julij A D 1790me

MR GP. Joannes Zieluniak de Zakrzewko Authus et Jurat palam Rot quia ipse Citt Litt Sigitt pro Jud Officij pren Servicij terris talis s. Editt Cone pfatt Citt ad Bona Zglenice magna die hodierna in actu Conventa detulit Exportavit Posuit Reliquit et pro positione Notificavit de quo Ejus Relatio

Jrsco Ploce fs. 2. ante festum Scapularis B. V. Mariae proma Scilicet Die 12 mens Julij A D. 1790.

Ex Pte G. Czacho
rowska Cone G.
Zglenicki Edidit
Copia

1780

Dnus Prius in Starozreby Bromierski Plocen. Plonscen. Etc.
Capitaneus Ord. Sti Stanislai Eques.

Tibi Gnso Matheo Lisowski Burgrabio Castren. Plocen.
Bonor. Rudowko Possessori, de Persona bonisq. Tuis gnliter
omnibus vigore Regio et Nra qua hac in parte fungi=
mur Capitaneali Authoritte mandamus Ut in terminis
querelar. Causarq. Officij Judicijs Fa 2da prius vel proxi=
mius abhinc in Castro Plocen. Celebrand. personaliter ac
peremptorie Compareas ad Instam JUssmi et Rssmi Victoris
Wyszkowski Scholastici Cath. Plocen. Bonor. Parcen. cum
attinentijs Advitalitialis Possessoris Terrae Vissogrodien.
Commissarij Civilliter Bellici Actoris. Qui Te inhaerendo
Manifestaoni Authentice factae sive faciend. a prima
Notitia Citationis ex parte Tui contra Se Actorem ac alios
respectu extraditionis Consortis Ac liberorum Lab. Josephi
Jasienski per Te pro quodam homicidio inculpati et per
Actorem Tibi Officiose extraditi: tumq. rerum ac Inventariorum
Ejus propriorum Nrum ad Judicium editae ad incidentiam
Causae et Actoratus ejusdem ex parte Tui contra Se Actorem
ac Alios nulliter ac indebite instituti et intentati, ad=
=citat: idq. ad videndum et audiendum; Relatione Ministe=
=rialis ex requisitione Sui Actoris coram Actis Officij Nri
recognita Laboriosum Josephum dictu Jasienski per Te pro
homicidio inculpatum Officiose relegatum in Se edisserenti
attenta: Te ratione Sui Actoris pro extraditione Ejusdem
Labor.

Laboriosi Josephi Jasienski Consortis Liberorum ac omni
proprietatis sine ulla convictione et deductione pro
Judicijs Officij Nri Concitationis, in litis expensas induc-
=nis, poenis subesse declarari, incompetentem Actionem
in Actoratu Tui decerni et Se Actorem a Causa et omni
impetitione Tui liberari, poenas pro indebita Processu
Aggravatione super Te extendi, ac id quod Jurisent ex Negotioq praesenti
evenerit Statui decidi et Sententiari. Sis pariturus et
Judicialiter responsurus Dat in Castro Plocen. 12 Decim
=Secunda Mai Julij Ao 1790.

MRG P. Josephus Pawlak de Parzan Authus et Jurat
lam rvit quia Ipse Cit literat pro Jure Officij Jsene
vicue Tenoris Talis Inserat Edit Cone Pfall Cit ad Bna
dowko die hodierna in actu Contenta detulit exportavit Posuit
quit et deposcone notificavit de quo Ejus Relao
In Cro Plocen fra Ctaj pro Die Isti Scapularis Bmariaevicliet Die
mene Julij AD. 1790

Copia Citaomi ex
Parte Illustrissimi
et Rndmi Wyszkowski
Scholastici Cathe
Plocen et Jerne Lipo
grodzien Commissarij
Civiliter Bellici ang
J. Lisewski Bellicus
per Mtem Recognitae
1790.

Josef Pawlak

Pamphilius in Starozrzeby Brzezinski Plocen. Plonscen.
Ecc. Capitaneus Ordo S. Stanislai Eques.

Vobis Gg. Matheo Bithowski Jacobo Czarnomski et Casimiro seu alterius nrus Obrębski de Causa infrascripta Personis Bonisq. Vris gttr obq vigore regio et Nra qua hac in parte fungimur Capitl. authe mandamus ut in Judo Cre Capitl. Plocen. fra 2da prius proxime ab hinc in Castro Plocen. celebrand. pttr ac peremptorie compareatis ad Instantiam Gg. Stephani Parentis et Mathei Filij Miecznikowskich actl. Qui vos inhaerendo Legi positivae de Perhibend. testimonij Sancitae citant idq ad videndum et audiendum vos ad deponendum verum et fidele testimonium in Causa inter se Actl. ab una et Gg. Trębinskie Malanowski Jaborowski pte ab altera in Judicio Nro vertend. prout vobis notum est per Sententiam Officij Nri Stringi Sin vero recusaveritis sciatis vos plenis mente legis puniendum fore Sitis pariturus et fidtr testificaturus Datum in Cro Plocen. die 26. Junij Ao D. 1790.mo

M. R. G. P. Gaspar Beresteczko de Kleniewo authus et Jurat palam Rit Quia Ipse Citationem literatl. Scripsit pro Jure Officij praesens Scriptum tenoris sequentis Inseratur, Edidit eorum praefatl. Citt. ad Ba Czarnominko Die Octamen. et Anni Currentis detulit exportavit posuit reliquit et de Positione Gg. Bithowski in Bonis Smardzewo notificavit de quo Ejus Relatio

In Cro Plocen. fra 2da Ante fm Scapularis B. V. M. proxa Salicet Die 12 mensis Julij Ao D. 1790

Inuplivius in Starozreby Promissi Bonum Honorem &c Capid Ordinis Sancti Stanislai Leges.

Citi Dō Inuplivio Stomlicovski Burgr. Cracov. Plocens. de Persona Bonisq; tuis quib⁹ Omnibus Vigore Regio d Nostra goa hac in p̄te fungimur Capitali Authe mandamus ut in Jūris Laudetar causaq; Offij Judicij tui Loci pro vel provinciis abhinc in Cro Plocens celebrand plū ac peremptorie compareas ad instantiam Illūs Admi Andr. Simonis Smardzewski Praepositi Plucheren ac Commissarij Generalis Plocens Notarij Act Cui te inhaerendo Manifestationi Authenticae facta seu faciena Citat idgue ad videna et audienda Considerato eo quod tu Solummodo Avenam satis ob Illūs Admi Andr. Floriani Jarosczewski Commissarij ejus Plocens Notarij emere intenderas jam vero alia Advocatia post factam ejus derelicta renuntiaverat quinquo Act alia Advocatia absque Avena divendere non potuerat et non recepisti. Mich Kolbuszewski et Cie Juvenibus vendidit Summa. Autem Duodecim Auraē Hungaricalē non pro Advocatia sed pro Uno Pari Boum Laboratilium ati levavit memoratum in Actoratu tui respectu meta litis intentae praemissa Actionem decerni Tuē vero sui Actis Mappis que Jūris pro Judicij tui edicto Circumstantiarum objectionis partis te subesse declarari Manifestationem et Juramentum ex Actis eliminare declarari nihilq; honori intaminato sui Act nocere debere Sententiam ac id qd Juris erit deindi Sis Sanctum et Responsum Datū in Cro Plocens Die Prima Mensis Julij Anno Dni 1790mo Te ad Comparationem Litem Misit Litteras a Bonis Mogilnicis per Actis ad Dictum citandi quibus Exposito Joannes Starzecki de Smardzewo Actuum Officialis Palatinalis Rad Leges Jure Act Literali Sigillatis pro Judicio Officij Plocens Servitio Terrestri Sigillans Jusserat et Edictum Citat ad Bona Dictationem Die Tertia Mensis et Anni Currentis delatis expectavit possitis Reliquis et de Positis Notificandi de quo Ejus Relatio In Cro Plocens Feria 2da Ante Festum Sanctae Magdalenae BVM Prima Julij. Die 12 Mensis Julij Anno Dni 1790

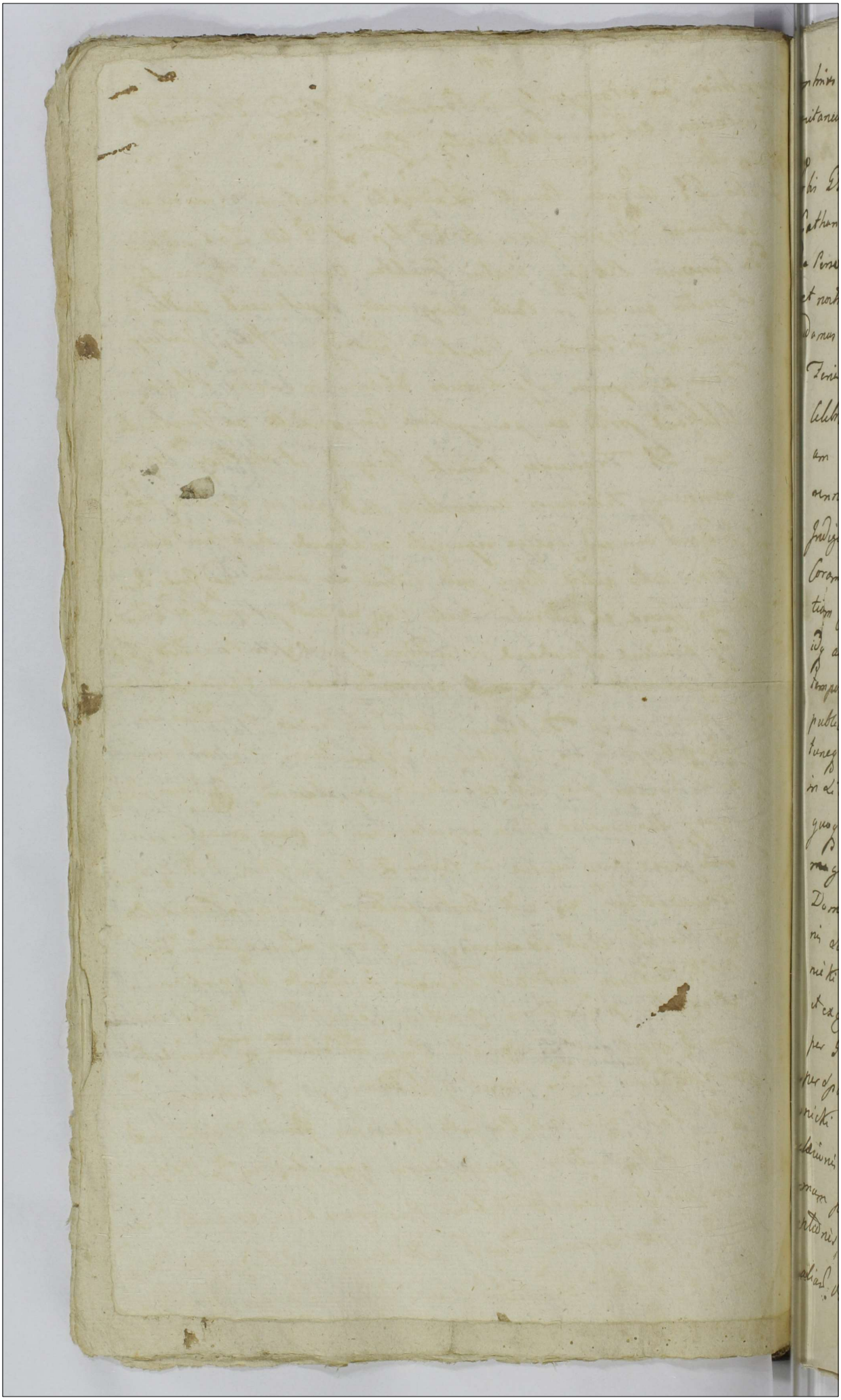

Onuphrius in Staroyzreby Bromirski Plocen Plonsken de Capitaneus Ordinis S. Stanislaj Eques.

Vobis Gh Adamo Parenti Laurentio Martino Simoni ac Catharinae Virgini Innuptae Filij et Filiae Zylenickim de Personis Bonisq Vestris Gnaliter Omnibus Vigore Regiae et nostrae qua hac in Parte fungimur Capitaneali authe mandamus ut in Terminis Querelae Causaeq Officij Judicij Feria 2da prius vel proximius abhinc in Castro Plocen celebrandae prae ac peremptorie Comparentis ad Instantiam Gh Francisci Parenti Josephi et Mathaej Minorennium Filiorum Uminskich actt qui vos et quidem assa Indigen cum eadem delege requisita inhaerendo Protestaon suis Coram actis authe Regni facta Citant seu potius ad Incidentiam Causae et actoratus Vestri Conq se actt promitt ad Citant idq adsidendae et audiendae vos ratione et quidem per Parentem Certo tempore sibi actt Parenti ex oppido Sierpc Equitando Viae publicae Circa Tabernam Bonorum Zylenice obsessionis tuneq temporis sui actt laesionis diffamationis. Equorum suorum in Siliginem sui actt excretam Impulsionis. Conseminata quoq Bonunione Circa expulsorium in ~~agro~~ ~~ma~~ Campo ~~ma~~ goreo uno Sulco in Bonis Zuki, In Ibid volatilium Domesticorum sui actt Interfectionis Canibus Concitationis suorumq Actt laesionis per G vero Laurentium Zylenicki Filium sui actt Domum invadendo Violentiarum et excessus peractionis Canibus Concitationis. Jam vero per G Martinum Zylenicki Equo ~~[illegible]~~ Damnarum in Frumentis per spatium Unius Anni Illationis. per G Simonem Zylenicki tam sui actt Parentis laesionis quam Filiorum actt laesionis diffamationis Concussionis oppressionis ad Extremum per G Zylenicke Filiam In Campo Pisi excreti decerptionis, per omnis Citatt suorum actt laesionis diffamationis ac aliarum Violentiarum Damnorum omni Inquisitionum Genere p

probandorum per actionis poenis subesse declarari In actoratu ver-
vestri In competentem actionem agnosci ac id quod Juris erit de-
et sententiari Lites pariturum et responsuri Datum in Actis Locum Die
septima mensis Julij 1790 Anno

WWRGP. Joannes Nowacki de Węgrzynowo Authus et Jura-
palam rit quia Ipse Citationem Literalem Sigillatam per Jure
Officij Ipsius Senior tenoris sequens (Inserat) Edita Con-
Citatam ad Bona Zothowo Zulei Fra Cta nuper praeterita Sep-
manae detulit expertavit posuit reliquit et depositione noti-
cavit de quo Pius Relatio.

In Cr. Klocz fra 2do ante fm Scapularis B.V. Mariae proxime
Scilicet Die 12 Mensis Julij A.D. 1790.

Solut. g. 20.

70

Onuphrius in Starozrzeby Bromirski Plocen. Plonscen. etc. Capitl. Ordinis S. Stanislai Eques

Vobis M. cuiusvis Nnis Lotkowski Sortium in Bonis Cywiny Gorne Tenutario Possessori Dno tum L. Ignatio in eisdem Sortibus Subdito de Pnis Bonisq. vris gltr Obus Vigore Regio et Nra qua hac in Pte fungimur Capitl. authe mandamus ut In Tnis Querelar. Causarq. Officij Judiciis Fra 2da prius aut proximius abhinc in Cro Plocen. Celebrand. pltr ac peremptorie Compareatis ad Instantiam J. Stanislai Karwowski Actl. Qui vos in herendo Prvam suae Authee facti sive faciend. Citat. ad videnda et audiend. Vos et quidem te Dnum Ratione Volatilium Domesticarum nullis in Damnis extanc. ex Bombarda Interfectionis Inventarior. ex Liberis Pascuis depulsionis eorq. que Pascuor. sibi Actl. denegationis certo tempore sui Actl. cum Bombarda Insecutionis et nescitur qua mente tunc temporis explosionis alio vero tempore Subditor. in oppressionem Actl. Convocaonis tuncq. temporis per L. Ignatium Cittum exequendo Mandata Dni sui ac aliis temporibus sui Actl. Infestaonis Baculo Concutere Conationis per vos Cittos ac aliis Subditos Damnor. Plurimor. in frumentis et Pratis Inventariis vris libere ac sine Custode Vagaq. ac etiam deliberate Impulsis sibi Actl. Illaonis circaq. pmissa damna illata quam saepe saepius se Actl. Lesionis diffamaonis per Dnum suis Subditis omnis licentiae Concessionis p his per Actis ac aliis tractu Causae Inquisicionibus Probanda Cittl. Penis mulctari Inquisicionem hac in Causa educend. Concedi, ac id quod Juris erit decidi et sententiari Sitis Pariturus et Responsurus Datum in Cro Plocen. Die 9 Mensis Julij 1790 Ao

M. R. G. P. Bartholomaeus Matczak Del. ~~[illegible]~~ Wysochowo Authus et Juratus palam Rvit. Qvia Ipso Cittonem Literatl. Sigillatl.

pro Judicijs Officij Plenae Servienae Tenoris Talis (Ju-
ratur) Exitu Conc. praefatae Citat. ad Bona Ceporini Gomes
Die Undecima In Actu Contenta Detulit Exportata
Posuit Reliquit Et De Possibilitate Notificavit Deque
Plenae Jdem Mtis fecit Relationem

In Cro Plocensi fa 2da Ante Fm Scapularis Beatissimae Virginis Mariae prima Sect. Die Duodecima Mensis Julij A.D. 1790.

Citat. M. Lotkowski
ac alij per G. Kar-
wowski Judicis
Crem. Plocen.
1790

Onuphrius in Starozneby Bronnisski Plocens Plonscens etc. Capitl Ordinis Sancti Stanislai Eques

Tibi Gio Josepho Osiecki de Persona Bonisq tuis gltr obus Vigore Regio et nostra qua hac in pte fungimur Capitl Authoritate mandamus ut in Judicijs Cens Capitl Plocens Fra 2da prius vel pxius abhinc in Cro Plocens Celebrand pltr ac peremptorie Compareas ad Instantiam Gi Antonij Wilewski Actl qui te Inhaerend Maaoni Authe facta vel faciend tum Scro Certl Manuali de data Epis in Nagorki die 20 Junij 1786 per te Citl Sibi Actl dato Citat ad Solutionem Summae Mille Florens Pol una cum provisione provenien Sententia Judicij nostri Stringi litis Expensas refundi ac id quod Juris erit decidi Sis paritures et responsures Dat in Cro Plocens die 8 Mensis Julij Anno Domini 1790.

MRSP Mathias Polak de Nagorki Authus et Juret Palam Rect Quia Ipsi Citationem Literat Sig et pro Judicij Officij Praeses Scriptis Jenovis Julii (Inserat) Edit Cons Ipsi fat ad Bona Ktaki Sabbo nu per Ptorito detulit exportant poterit relegat et depositione notificant de quo Praes Jdi Mlis fuit Relationem

In Cro Plocens Fra 2da Ante Fm Scapularis B V Mariae proxima Scilicet die 12me Mensis Julij Ad 1790me

Onuphrius in Starozrzeby Bromirski Plocen. Plonsken. etc. Capitaneus Ord. S. Stanislai Eques.

Vobis GG. Joanni Brudnicki et Michaeli ~~[illegible]~~ Kurowski de Pnis Rg. vris g.th. Obus Vigore Regio et nra. qua hac in Pte. fungimur Capli. authe. mandamus ut in Jud. Crenn. Capit. Plocen. pu. abhinc in Cro. Plocen. Celebrand. pthr. ac Peremptorie Compareatis ad Instantiam GG. Andreae et Thomae fratrum in se Germanor. Rycherskich tum Martini Kowalewski act. Qui vos Inhaerendo Maioni authe. facta sufficiunt Citant idq. ad videndum et audiendum vos Rnu. suor. act. Revertunt ex Comitijs Vissogrodien. in Oppido Vissogrod. ptunc Celebrat. act. Via Publica Obsessionis Obsessa via Equos act. flagro ~~[illegible]~~ Percussionis, Evibratis Tramajo in Duellum Lege vetitum provocationis laesionis Postpositionis ~~[illegible]~~ per Gm. Brudzinski Labri. Joannis Pastoris apud se act. Servitia Obcunt ab Eisd. Servitijs ante Anni Expirium avocationis et ad tui Servitia Susceptionis Poenis affici Inquisitionem Concedi, ac id ad Juris erit decidi Sitis Paritur et Responsuri Dat. in Cro. Plocen. die 1ma Mensis Julij 1790 ao.

MRGP. Ambrosius Wygoda de Białoslawy Authus et Jurat. palam rvit quia Ipse Citationem Literat. Sigillat. pro Jud. Officij Ipsius Servien. tenen. Sequens Inserat. Edit. Cor. Pfat. Citat. ad Bona Kurowko domum Citati Gdi. Brudnicki detulit exportavit posuit reliquit et de positione Gdi. Kurowski ~~not~~ in domo Eius propria notificavit de quo Eius Relatio.

In Cro. Plocen. fra. 2da Ante fm. Scapularis B. V. Mariae pxa. Scilicet 12ma Mensis Julij A. D. 1790.

Onuphrius in Stawczeby Bronikowski Plocens. Plocensis Etc
Capitli Ordinis S. Stanislaj Eques.

Vobis Mis Marianne Bronikowska Mei Joannis Kalsatyn
Conti, seu potius Utriq; Conjugibus de personis Bonisq; Vris
ger Ombus Vigore Regio et Trā quo hac in parte fungimur
Capitli Authe Mandamus ut in Trus Querelar Causarq;
Motar Judicijs Trā Ida prius vel pxius ab hinc in xo Plo-
Celebrand pfitter ac peremptorie Compareatis ad Jnstan Sor
Stephani Patrnj Eva de Gorzechowskie olim Jo Ignatij Winni
cky Relictae Contij Viduae Matris Damasij Ignatij Fran
cisci Thomae et Constantiae Virginis Innuptae Winnickich
olim S. Ignatij Winnickj Filior et Filiar tum Francisci Winni
cki et Rosaliae Jthq Winnicka Jo Francisci Zatzyki Contis
seu potius Utror Conjugum Actr qui Vos et quiq; ab Vris
Jurisq; cum Eaq; de Lege requisita Inkarendo Documen
tis Causam Jpsaq; pivare Citant ad videndq; et audiendq;
Vos ad Solutionem Summar Debo Condti Jn fundo Bonor
Pgnatki 1783. ac pt Inter re sed-ab una et te Mis
Kalsatynowa prstare in Virginali Statu Existenq; ac M.
Damasium Miduski Judicium Trm Dobrinen Tutorem
pte ab altera plato ad Uetaq; Trā Dobrinen in Do-
brzen die 23. Mensis Junij Eiusq; ac per Oblatam percedo
Cuiq; Capiti ut pte Jo Stephano Winnicky Summam
Mille Septem Jynq; Grosso Septemdecim et Medium De
narij Pol. Jo Francisco et Rosaliae Adjecens Jo Francis
co Zatzyki Conti Winnickim Jthq Summam Mille Se
ptem Jynq Grosso Septemdecem et Medium Denarij
Pol. Jo Ignatio Winnicky Sor Damasij Ignatij Francisci
et Thomae Winnickich Parenti Similem Summam Mil
le Septem Jynq Grosso Septemdecem et Medium Denarij
Pol. Omnes has Summas cum provisionibus ad alte-
rum tantum decretis adjudicatar Sententia Judicij
Nostri Stingi. Solutionem Earq; Summar cum prisio
ne proximiq; detruncata quota Mille Florq Pol. per Jo
Sm Ignatium Winnicky in rem Sui ex provisione pte
Sui adjudicatae

a Mco Damasio Miodusski ad Scriptum Manuale a
pta demandari. Poenas in Sublaonem Condemnaonis
Fmo Satisfactorio Obtenta Extendi litis expensas re
di ac id qd juris. Erit decidi Sitis parituri et Jud
responsuri Dat in Cro Plocens die 9na Mens Ju
1790 Ao.

„de Obrąb magna

MRG P Simon Rozotowski Authus et Jurat Palam Reit Quia ipse
tationem Literat sigillat p Judicijs officij Cunz servien tenoris tal
(Inserat) Edit Con Exfat Cit ad Bona Rochny Die hodierna
Actu Contentu detulit exportavit posuit Reliquit et Depositione noti
cavit de quo Ejus Relatio

In Cro Plocens fra 2da ante Fm Scapularis BVMariae proxima
licet Die 12 mens Julij Ao 1790mo

Citans Mco Kalszty
ny per Gros Winnicki
1790 Ao

Onuphrius in Staromeby Bromirski Plocen. Plonsen.
ut Capitaneus Ordinis Sancti Stanislai Eques

Vobis Gsis Catharinae de Czachorowskie Ob. Gsi Pauli
Zglenicki R. C. Viduae atq. Stephano Rudzienski de Pmis
Bonisq. Vestris gnaliter Obus Vigore Regio et nostro
qua hac in parte fungimur Capitl. Authe mandamus
ut in Terminis Querelar. Causarq. Officij Judicijs
fro 2. prius proximiusve abhinc in Castro Plocen.
Celebrand. Pltes ac peremptorie Comparcatis ad In-
stantiam Gsi Tho Instigatoris Judicij nostri Ejusq.
Delatoris Gsi Thomae Zglenicki Ob. Ejusd. Gnosi Pa-
uli Zglenicki Fratris germani ac ejus Sanguinem in no-
centem vindicand. Actae Qui vos inhaerendo Proani authe
facta seu faciendae Citat idq. pro eo quia vos et imprimis
Tu Gsa Catharina de Czachorowskie Zglenicha Tractu
Cohabitationis Eund. Ob. sui Maritum multis molestijs,
in vita affecisti, comminationes varias propallasti, dumq.
modum in vita nocendi ipsammet adinvenire nonpotue-
ras, ~~Colli~~ Cointeligentiam ac mutuam amicitiam cum
Gso Stephano Rudzienski suscepisti factoq. secum utrique
Conspirio Tu Gsa Rudzienski Certo tempore ex Bombar-
da longiori Pulvere sulphureo et Globis onusta ad eund.
Ob. Gsum Zglenicki fratrem explosisti et cum Providentia
Omnipotentis DEI Coniaculatus non extitit utrique venenum
in ferculo tribuistis et sic ~~pot~~ per hocce venenum fata
repentina absq. dispositione animae dicto Ob. Gso Paulo
Zglenicki Causastis ac Conc. leges tam Divinas quam hu-
manas processistis et poenas Criminales in se traxistis
pro quibus decernend. et extendendis Citamini ad videnda et
audiend. vos Citbos pro pmissis Obus Ejusd. Poenis subesse
declarari scrutinia instantanee educenda mandari ac id

quod juris erit, et Sententiam Sibi Parituri et Responsu[illegible]
Dat. in Castro Plocen. Die Octava Mensis Junij A. Dni 17[illegible]
Mhi Rmo Gnali Praedus Joanny Zieluniak de
Krzewko Authus et Juratus palam reit Quoq[illegible]
Cit. Litt. Sigill. pro Judicijs Officij Praesentis
servien. tenoris Sequen. Inserat. Edit. Conc.
praefat. Lit. ad Bona Bendoszyno Die
hodierna in Actu Contenta detulit exper
tavit posuit reliquit et depositione
notificavit de quo Ejus Relatio
In Cro Plocen. Tra Zela Aut. Fm Se
pularis Beatissimae Virginis Mariae
proxima scilicet die 12 Mensis Julij Anno
Dni 1790.

G. L. Rudzieński et
Zglejnicha Judex
Exmpl. Citantur

1790.

Inscriptiones in Staroźrzeby Promiciales Stocen Plu-
ren Capitaneus, Ordinis Sancti Stanislaj Eques. &c.

Dilectis Nobis Officialibus Civitatis Stocen tum Officio Stani-
slao Politicki Tribuno Plebeorum Partis Jurisdictis de hinc
Civitatis vestri gratiam Nostram Regiam et Nostra gra-
tiosa vestri gratiter Nobis exore Regio et Nostra gra-
tiosa in Parte Functionum Capitalium Authoritate mandā-
mus, ut in Termino Querelae Causarum Officij Judicij Tra-
mus, ut in Termino Querelae Causarum Officij Judicij Tra-
cundae prius vel proximius juxta usum Calendarium in
Nobis Stocen Celebrand, pro peremptorie Comparentis
Instantiam Officij Michaelis Kapacki Petitoris vos
Curetis Legi Rodnere citat seu potius ad Paratum
Curetum, paratam Condemnationem in Termino satisfa-
Nobis visa Matrem facti, Notorietatis, et publicatis
Citatis Legi ad videndum et audiendum vos et quos Officium
Petitoris Partem ad Attendendum Justificationis Pro-
cessus superius ex Parte eius Petitoris respectu non Stands
Summum Quadraginta Aureos Hungaricales cum Pro-
visione proveniens tum Legitimae Poenae Pecuniae, ac in subla-
tio non Citari Condemnatum Poenae Duplicis Quatuordē-
cim Marcas Post Sententiae Judicij Officij Nostri Stro-
jam Rutenos vos Nos Officiales Civitatis Stocen ad Tradi-
tionem Bonorum Nostrorum, seu Inventarium Partis Citatae
Haereditatis et Proprietatis in Summa Provisionis Pro-
cessus superius exarati pro re nata adigi, acid quod
Jus erit dicendi, citis pariturī et responsuris. Datum
in Civitate Stocen Die Tertia Mensis Julij Anno Domini
1796.

Nos Laurentius Kuszcik de Kraszewo Authus
et Juratus Scalarum Civitatis Stocen Citatio
Literalis Sigillata per Judicium Officij Civitatis
Veneris Tertio die Septembris Generalis Edictalis
Platea Civitatis ad Portam Rodtaborensem Sabbati nu-
per proxime Septimana delulit exportavit
posuit Reliquit et de positione notificavit
de quo ejus Relatio
in Civitate Stocen Anno Domini Septuagesimo Se-
ptima Calendis Die 12 Mensis Julij Anno 1796

Copia ad Cit. Adnis pro
Judicijs Crz Ptocen
ex Parte Gsi Rapacki
cum M. Robitnicki
ac Officiales Crz
Ptocen Conscripta.

1790 Anno

M. R. G. P. Joannes Maychrowicz de Rostkowo Auth.
et Jurat. plm. rod. Quia Jpd. Cit. lit. dizillatas pro Jure
Officij Pterę Servierę Tenoris Sequere / inserat /
Edit. Cenę Pterum Cit. et quidem Cenę Pte Cmielowski ad Bona
win. cong. S. Joannis Dłużniewski ad Bona ~~Rostk~~ Mystkowo
die hodierna in Actu Contenta detulit exportavit possu
reliquit et de positione Alberto Dumanski Subd.
in Bo Cieszkowo notificavit de Quo Ejus Relatio
In Cw. Plocen. Fra. Ada Ante Pm. Scapularis B. V. M.
Exu. Sibi cet. Die 12. M. Julij A. D. 1790.

Et Pte G. Gorczyn
Sti Cenę Testes
edit. Cit.
Copia.

1790.

M. P. G. Providus Joannes Brodowczyk de Brodowo Wity Authus et Juratus Palam vult Quia Ipse Citatus Literatus Sigillatus pro Termino Condnis in Bonis Inferius nominandis agitandis Servienti Tenoris Talis (inseratur) E.

Stanislaus Augustus Dei Gratia Rex Poloniae Magnus Dux Lithuaniae, Russiae, Prussiae, Masoviae Samogitiae Kijoviae Volhyniae Podoliae Podlachiae Smolinsciae Severiae Czerniechoviaeq

Tibi Gnoso Josepho Smolinski Camerario Tmi Rozanen de Bonis tuis glti omibus mandamus ut in Termino Condescen (mente Decreti Judicij Tmis Ciechanoviensis ac Vi Literar Innotesiensorialium per Judicium Camerariatus Tre Ciechanoviensis Datar) in Fundo Brum Olbrachcice Die 19 mensis et anni praesens agitandae pnaliter ac Peremptorie Compareas, ad Instantiam Gnosor Mauritij Camerarij Tmis Lacrs et Mariannae de Babskie primiotis Gnosi Joannis Mieszkowski Secundi ad praesens voti Invicem Conjugum Grochowskich Victrici et Matris Tum Adami et Aloisij Mieszkowskich in primo voto procreator Filior et privignorum Actus Qui Te Insistendo Legibus Regni Citant idq ex eo Quatenus Tu Testimonium Tuum Vere et Fidele In Causa Actus Cum Gnoso Gregorio Glodkowski (Intuitu Solutionis Summae Centum Novemdecem Aureor Hungaricatus ac si ex Parte Mercimonij Boum per praefatum Gnosum Glodkowski Cum altius dicto Gnoso Joanne Mieszkowski Actus Marito et Parente habito, emicantis) Vertente prout notum tibi sit Fideliter deponas Citari itaq Sis Paritus et Fideliter Testificaturus Datum in Ciechanow Die 3tia mensis Julij 1790 Ao.

E Editus Conz praefatus Citatus ad Bona Nagurki Die hesterna actum huius praecedens delulit ~~[illegible]~~ exportavit posuit Reliquit et depositio notificavit

de quo Epis Relatio. In Cro Plocensi Fra Ter
post Festum Visitationis G V Mariae proxim
Scilicet Die 6 Mens Julij Anno 1790.

Cruciferis in Strzaszeby Premisliensis Diœcesis Ordinis
Capitaneus Cr. S. Stanislaj Equit.

Vobis Gb. Burgrabiis Cruc. Capitis Romæ de Officiis tum Joannis Smuniewski et Ludovicæ de Arquiciewska primi ad D. Albertum Thomæ Lotowski filium ad jam vot. Judicem Consulem Matri et Curatorem Bonorum bujusce Regni et nrâ qua hac in parte fungimur Capitis Authe mandamus ut in Judicio Cruc. Capitis Romæ fra 2dam venias aut procuratorem absumi in Ce Romæ celebrandi ac peremptorie comparendi ad instantiam Gr. Stanislai Cobylski et Catharinæ Lotowska Judicem Consulem Ad hui vos equitem Assa abstringuè indigentis uncia Cæa de lege requisita subrendo Decreto Judicij Officii Cruc. die 22da Februarij Anno Currenti inter suos Ad ea una et Vos Gr. Smuniewski ac Lotowski Citatos parte altera protato tum Mandatum pro Relatione pieria Cæmis in Vno Salis Fantinio per hanc Decretum designato nempe die 23. Junii anni vertentis Interesse in fundamento Literæ Regis Stanislai Aug. ac Decreti vos et quos Gr. Smuniewski et Lotowski ad attendendum justificationis processus vestri non solutionis summæ sexcentorum Zlpolonorum Ad Cædis Dotalitiæ una cum provisione provenientes ac pœna decisa Summa Decreti quisorti Adjudicatæ super Vobis jdemque primum nostro in Judicio subsequendum sententia Judicij pro termini quo justificato ad Expediendum Acta bonorum effectuque partis pars erecta hæreditatis ac prosecutionis subsecutæ processus obnoxia pro re Ad in summa præfata provisionis ac processus proportionatam Satisfactionem Deputati Dimissionis Officiosam Cruc. Vobis impositionem Actor Vester Vos peragendum vadari ceteraq. pro Cæsarea Regis Decreti Citationis ibidem contenta varietur. Datum in Ce Romæ die 6ta Julij 1790mo Anno.

NB. Præsentem Rubtah de Verbo ad Verbum exemplum Rotæ, quæ ejus Citationis literæ ad sigillatæ pro Judicii Officii forma, tenore, tenoris Salis Fantinæ Citationem pro Ad Citatis ad bona dissipata. Actum fra 5ta proxime septimana detulit exportavit pronunciavit Relatique et depositionem notificavit de quo Gris Relatis

In Ce Romæ fra 2da Post Festum Sanctorum Bartholomæi Apostoli die 12. mensis Julij Ao. 1790mo

Stanislaus Augustus Dei Gratia Rex Pl.niae M.D.L.illae 79 etc etc

Vobis JMsci Josepho Rohitnicki Pincernae Altus Ploczensis Ordinis S. Stanislai Egriti Thomae Zborinski Subdapiferidae Raciszensis tum Gro Josepho Kownacki Aktis Joanni Lawendow Josepho Jakubowski Gaspero Thomae et Michaeli Aurigis Casimiro Crematori de cognominibus ignotis necnon alijs complicibus per Te JMsci Rohitnicki Nuendis et Statuendis denique Infidelibus Judaeis March et Juce de Gordowo de Personis Bonisque Vris qualiter Omnibus mandamus ut in Trno Compromissi in Oppido Bielsk agitaru Die 20 Mcu et Anni praesen ex prorogatione incidenti praeter Ltme ac peremptorie compareatis ad Instantiam Msci Cajetani Kortowski Succamerarij LdRd Mtis Actt Uri Vos inhaerendo Legi et Justitiae Manifestationique factae vel faciendae insistendoque robore Inscriptionis Compromissorialis Die 5 Mcu Martij 1789 coram Actis Castren Ploczensis inter Le Actt et Vos JMsci Citt ac alios subsecutae et recognitae Citat Vos eum ad Trnum ejusmodi Compromissi altius exponendo Adcitt ad Videndum et Audiendum Vos rne Le Actt Trno ac Mstatione pro Judicijs Castren Ploczensis indebite agravationis peridque honorem intaminatum Sui Actt denigrationis poenis ad Mentem Legis affici Terminum ac Manifestationem ex Actis eliminari Seque Actt aquaris Vri impetitione eliberari Causamque hanc ad Tenorem Inscriptionis Compromissorialis non non obstante Vri Contumacia aut recessu praexigentia Legis et Justitiae dijudicari Litis itaque Trno advenienti Parituri et Judicialiter responsuri Datt in Cro Ploczensi Die 5 Mcu Julij 1796 Ao M.R.G.P. Gaspar Berestowski de Lenicowo Authus et Jurat palaeo Rohit quia ipse Citt Litt Sigillo pro Trno Compromissi in Oppido Bielsk agitanda Talis Inscrip Edit Com praefato ad [illegible] M. Rohitnicki ad Bona Gordowo [illegible] Die hodierna in actu Contenta detulit exportavit posuit reliquit et depositione notificavit de quo Ejus Relatio

Cro Ploczensi Fra Tdo Ante Fm Scapularis B.V. Mariae praeaesilice Die 12 Mcu Julij ad Dni 1790

Stanislaus Augustus Dei gratia Rex Poloniae
Magnus Dux Lithuaniae etc

Vobis Mnfis Josepho Rohitnicki, Vicario Plebis Plocensis O:
Stanislai Ejusdem Civitatis Subdapsili de Ravitzeno, tum Mnfis
Josepho Kownacki Hujus Joannis Lewandowski, Josepho
Jakubowski Gaspare, Thoma, & Michaele Angeli, Casimiro
Cremadori de cognominibus ignotis, nec non aliis Complu:
cibus per Te Mnfum Rohitnicki nominandis et statuendis
denique Infidelibus Judaeis Marek et Jiek de Soldow
qui praesenti Citatae apud Vos Mnfos Rohitnicki
et Zborinski constant et aresti bucre inveniant De Pero:
nis Causa Expansum benigne Vrs gltr Mnbus manda:
mus ut in Termino Compromissi in Oppido Bielsk
agitando die 20 mensis et anni praesentium ex prorogatio:
ne incidentis pltr Mnem ac peremptorie Compareatis
ad Instantiam Perillris Mnfi Valentini Rzewuski
Canonici Cathedralis Plocensis Praepositi Culesiae in
Villa Zagrobie aut Qui Jus Dicendo Legi et Justitiae
Mansioni fuerit vel faciendas ac documentis inscribendo
Rebus Inscriptionis Compromissionalis die 5 mensis
martij anno Dni 1709. Coram Actis Castrensibus Plocens
inter Se Actt et Vos Mnfos Citt: ac alios Subscriptos
et Reversales. Citat Vos Seu ad Terminum ejusmodi
Compromissi alias expunctt adeitat ad videndum
et audiendum Vos Mnfos Rohitnicki et Zborinski
Seu quem Vestri magis Quam Causae praesentis affinit
Anteommia ad instantaneam Conjectationem No:
tatae certae manualis, per Vos pro quadam Convento:
ne reportatae die 20. mensis Decembris a D. 1709.
per Te Mnfum Zborinski ad Stabiliendam Competen:
tiam Alteratus, et delationis Cujusdam Subpositi contra
Infidelem Judaeum David ac alios, ac ad promovendam
contra Eosdem Causam a Vobis Actt procuratae Obligan:
Cujus Comportatae Reversalignes per Actt reproducendo
Supplendo resonantia attenta. Absuaque ejusdem
Animadverso Cassationem Sibique Actt restitutionem

Declaran

declarari. Nihilominus Vos mpti Cittⁿ ad Statutiones
Hᵒ Ioannis Lewandowsky Josephi Jakubowsky, Cas
Gaspari, Thomæ, et Michaelis Cunigard, Casimiri Genad
Vestri famulantium tum Infidelium Judæi Marci
et Jick de Jezdow ac Aliorum intrasenistar violenta
compliciuum per Vos mptos Cittⁿ Rominandarum et a quib
arcete presentor adigi super quibus Rominandis
et Statuendis ac etiam Dᵒ Josepho Kowenaky, ratione
stendi Villæ Zagrobie, armata manu, sera nocte
ad exequenda quedam mandata, aliquoties tum
tuarie invasionis, tum a Iuramᵗᵒ perbo Attentatorum subj
penis, Secus etiam penas. Lege prescripte Super Vobis mptis Re
trichy et Zborinsky, Subordinatione ad premissa Vestr
Inservientium, Prout Prinᵗ Qualibus Rectoribus Lege Prescripte Stendi Divin
penis Respectu Sui Actt per Trᵘᵐ pro Judicii Cas
Plurensibus Actum ac Instᵗᵘᵐ ad Acta Castr Plur
illatam Circumscriptionis irrelium Objectionis tum
& quo interest et Inquisitione probabitur Vos Cittⁿ
multetan Terminum ac Instᵗᵘᵐ pro eliminandis
Declarari Segua Actt aquavis Vestri impetione
eliberari. Causamque hanc ad tenorem Juris Jud
nis Compromissorialis non obstante Vestri Contume
aut recusu pro exigentes Legis et Justitiæ Dijudi
Damna et Lites expensas resarcirii injungi et Judg
Pro quo Cittⁿ Sitis jantuari et Julii ces pumpsun
in Acie Plurensi Die 5. Mensis Julij A Dni 1790
E Seu Vos mptos Rehitrichy et Zborinsky, ad intercessionem
Vestri Inservientium tanquam Justus Vestros exequentum
Inque in penalitate Crumenali Adigi/

Dᵒ Alexiewicz

M Nᵒ Gaspar Berestezka Cantus et Juris peritus ad
Jpsᵒ Citatione Literali Sigillat pro Dᵒ Compromissi
Dᵒ Bilsk Agitanᵗ Scribentenens Sequens Juscatus Edict
Quod Cit [illegible] ad Dᵒ Jordan
[illegible] Die
in Actis Contentis delulit exposuitque Jesuit religiosi et exposuitque

ficavit de quo Ejus Relatio

81

In Cro Placeae Fro Ecla Ante fm Scapulam D. Villanie pra Scili
et Die 12 mensis Julij Ao Dni 1790

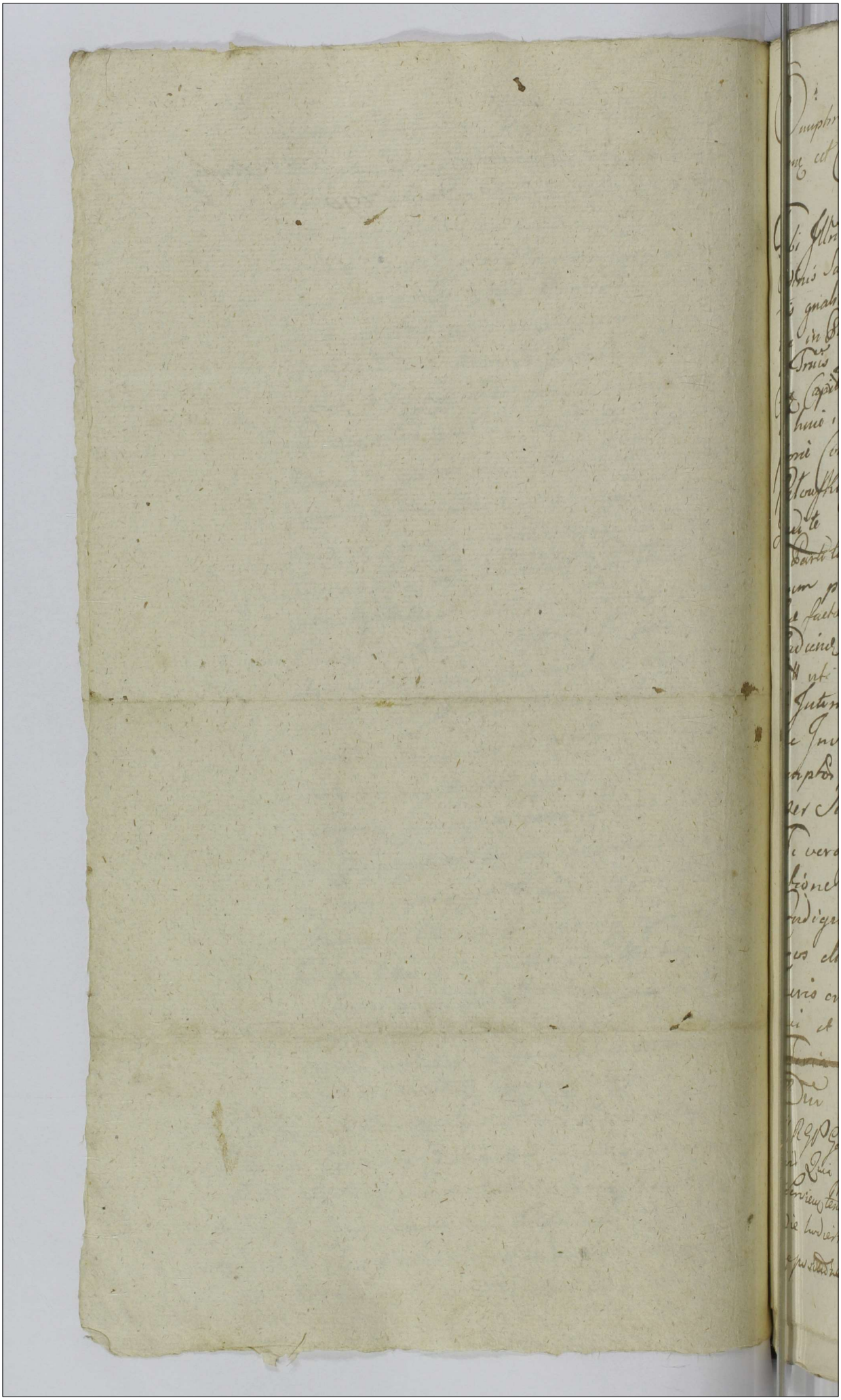

Onuphrius in Starozrzeby Bronicki Plocen. Plon
sen. et Capitaneus Ordinis Sancti Stanislai Eques

Tibi Illri Mco Caietano Mlicki Castellano Sieprscen.
Ordinis Sancti Stanislai Equiti De Persona Bonisqu
tuis qualiter Omnibus Vigore Regio et Nostra qua
hac in Pte fungimur Capitt Anthe mandamus ut
in Trnis Querelar Causarumque Officij Judicijs
Crone Capitt Plocen. Tra 2da prius vel proximius
ab hinc in Cro Plocen. celebrandae pr̄ter ac perem
ptorie Compareas ad Instantiam Mfici Caietani
Kostowski Sae Regiae Maattis Succamerarij Actt
Quite ad Incidentiam Causae et Actionis
ex Parte tui Illris Mfici Actt Conc. suum ad Judi
cium promotae Inhaerendo Mandatum Suae An
thae factae seu faciendae Citat ad Videndae et
audiendae Decreta ex Actoratu tui Illri Mfici
Citt uti Aggravatorie et indebite formatae
et Intentatae se dett a pretensa Restitutio
ne Inventarij a Gro Zalęski per Actt
emptor paratoque peculio persoluto
per Sententiam Judicij Nri liberari
Te vero Illrem Mum pro indebita obie
ctione ac Circumscriptione Actt Poenij
Condignis subesse declarari Actus Laesi
vos eliminandos censeri ac Id quod
Juris erit Conc. Illrem Mum Actt sta
tui et decidi Datt in Cro Plocen.
~~Tertia Dt~~ Die 9na Mensis Julij Anno
Dni 1790. In Competenti Actione

M R G P Gaspar Boresteczka de Kleniewo authus et Jurat palam
nit Quia Ipso Citationem Literarum Sigillatae pro Jure Officij praesentis
Servien. tenoris talis Inseratur / Edict. conc. praefat. Cit. ad Bu Molinski
Die hodierna in Actu Contenta detulit exportavit posuit reliquit et
de positione notificavit de quo Ejus Relat.

In Cor. Placeat fra. Ecclia Ante fm. Scapularis B. V. Mariae pro a Sect.
Die 12 Mense Julij Ao. Dni 1790

Omnifrig in Stawyszeby Bromierski Plocz Plocz Capitaneus Ordi-
nis Sancti Stanislai Eques, Tibi G. Mathiae Radomiensi
de persona huius tuiusque obligatione Regio et non quo
hac in parte fungimur Capitaneus Authe mandamus ut in
Termino Vacatt Causarum Officij Judicij Terrestris et proximius
ab hinc in Castro Plocz celebrandae multa ac peremptoria
Comparas ad Instantiam G. Valentini Chorzewski Actt
Vi te Citat seu potius ad Incidentiam Causae tuae cum se
actt procuratt adcitat Inhaerendo Manifestationi suae
Certam Actis Authenticis Regni factt idque ad videndum et audiendum
te ad Solutionem Vocatae Viginti Sex Florenorum Polonicalium
ex Summa Majori pro Bobus per actt tibi dis-
venditt restare ad multas amicabiles Requisitiones
non exolutt per Sententiam Judicij nisi Stringi pro
visionem ab eadem Vocatae Solvendae Demandari poenas
respectu non Exolutionis irrogari ac id quod Juris
et Justitiae erit contra te Statui Decreti et Sententia-
ri Praesentis Termino advenire pariturus et ad praemissa
Judicialiter respondeturus Datt in Cro Plocz Die
primo Julij Anno Domini 1790
MRGP Simon Kozinski de Ogorzelice Authus
et Juratus palam vidit huic Ipsi Citatae Literatae
Sigillatae per Judicijs Officij Praesentis Servientis tenoris
talis (Inseratt) Editae cum Praefatae Citatae ad Bona
Wyrzynowo die hodierna in Actu Contenta
Detulit exportavit posuit Reliquit et depositio-
ne Notificavit de quo Ejus Relatio

Inscriptio Plocen. Fra 2da ante Fmdm Scapula-
ris B. V. Mariae proxa Scilicet Die 12 M. Julij
Ao 1790

Citat. J. Radomien-
ski p. J. Chorewski

1790

Stanisław August z Bożey Łaski król Polski &c. &c.

Wam Wielebny Prowadzenie Ksiąg Miejskich w Mieście Na
szym Płocku ulokowanemu z osob sprawy niżey opisanej z
Dóbr naszych ogołnie wszystkich rozkazuiemy, abyście przed
Sądem Naszym Asesorskim Koronnym w Warszawie lub
tam gdzie z dworem naszym szczęśliwie zostawać bę-
dziemy w czasie kadencyi swoiey odprawiać się miano-
wicie na ten czas kiedy sprawa ta z Regestru stanowego lub
Magdeburskiego albo z Inszego ~~Sądu~~ przy zwrotnego do
Sądzenia przypuszczona będzie osobiście, prawnie y zawsze
stawiły się: Na instancyą y prawne poparcie Urzę-
dnika Sądu Naszego y jego dwunastych Asesorów
Prokuratora, Radnych, Woyta, Ławników, Pomocnych y całego
Magistratu Miasta Naszego Płocka Powodów którzy przy
kładaiąc się do prawa y sprawiedliwości, tudzież Manifestów
Urzędownie uczynionych lub ustnie mianych niemniey
Praw y Dowodów Dobie służących pozwanią Was stąpi
wszy przy pozwaniu o to: Iż wy pozwane lekce ważąc, y
owszem prospnuiąc rozkazy Sądów Naszych będąc za
pozwane do Sądów Naszych o podstępne y niesprawie-
dliwe Zaiście w Sądzie Brzeskim Kuiawskim Cywilno Woyskie
wey Woiewództwa Płockiego względem Reindukcyi Was
pozwanych do Fruntów Szpitala S. Troycy z Statuty
swoiemi Miejskich Dekretu przez teraźnieyszych Powodów
Zaskarżonego, Zappellowanego, Zamanifestowanego
nieważanie na oppressye przy Reindukcyi czynione y osobny
Manifestem potwierdzone, maiąc z Strony Powodów do Są
dów Naszych o uchylenie pomienionego Dekretu y utrzyma
nie Powodów przy Prawach swoich do Fruntów Szpitala
Swey Troycy służących, wraz z zatrzymaniem Sądów Naszych Ja
kolwiek abyście do pomienionych Fruntów w żaden sposób
aż do rezolucyi Sądów Naszych wdawać się y niemi za
rządzać nieważyły. Przeciąż takowe Frunta prawie gwałt
ownym sposobem w swoią posiadłość zabrać, takowe pro
ventus przez was, orzeł, rodzaiu, Zasiewki prawdziwie Obywatelów Pła
skich własne zabierać oświadczać się, y inne niepryzwoitości

czynić

[illegible] powaryysie się, kary nasiebie, na gwałcicielow [illegible]
[illegible] Wasz[illegible] prawem przepisane zaginęlyście, o których
[illegible] mieszenie pozwane y przypozwane iesteście do wdzięcz[illegible]
[illegible] przysłuchania się, nadeszłyście na was pozwanych [illegible]
[illegible] Ku czynieniu rozkazow Waszych czynnierzy, na Jnter[illegible]
[illegible] zas przynależnym osrowej pierwszego Termin Wam [illegible]
[illegible] nym z strony Powodow wydaiącym rozsądzi się na wydat[illegible]
[illegible] prawnych lekarze, y to co prawo y sprawiedliwość [illegible]
[illegible] gu będzie postanowi. Zakładaiąc Wam powtornym [illegible]
[illegible] nieyszym pozwem y mandatem Waszym jeżeliby [illegible]
[illegible] Lubo przykazuiąc abyście wżaden sposob do [illegible]
[illegible] przerzeczonych Expitalnych wdawać się niemi zaszcz[illegible]
[illegible] y Zasiewow zbierać do rzeczonych Sądow Waszych [illegible]
[illegible] ważyły się, ale pod karą dawnieyszym Waszym [illegible]
[illegible] ostrzeżony y innemi na gwałcicielow mniszey wyżdan[illegible]
[illegible] Waszych sprawy prawem postanowionemi pozwane [illegible]
[illegible] y przypozwane iesteście stawić się, Terminu pilnu[illegible]
[illegible] y nato co przeciwko Wam sądownie wniesiono będz[illegible]
Podług prawa będzie gotowe dan w Warszawie w Kan[illegible]
[illegible] Korunney dnia 16 miesiąca Lipca roku Pan[illegible]
[illegible] 1790. (miejsce pieczęci koronskiey) NS SRM[illegible]
[illegible] SS.

M. P. Valentinus Michalski de Cierszewo Author[illegible]
Jurat palam dixit Die ipso Edictum Sigillat[illegible]
Assessorialibus Dni Varsavia agitandi Feriis [illegible]
nis Sequens S. Juncti Edictum Consignat[illegible]
ad Citandum Stock Edituum Citat[illegible] Die
hodierna in Actu Contenta Schedulæ exportavit rogat[illegible]
quit et de positione notificavit de quo Civ[illegible] Relatio[illegible]

Jn Cui Rei Sabbo postridie festi Ciapcutanis [illegible]
rum subscripsi Die 17. Mey July A.D. 1790

Kopia do Relacyi

Gregorius in Skarzyzeby Skomirski Plocen Plocensis etc. Canonicus
ordinis Sancti Stanislai Eques.

Vobis Mgfo Sabino Vincentio Mankowski Dapifero Podlac
Villae Wyszyna Haered. et Jo. Valentino Dalewski eq. de Villa
denuntio Possessori ac S. Josepho Lignifabro in dicta Villa
commorant. de causa infrascripta Veneris Bonis gestr. de
Vigore Regio et Mro ghabitae vi gite Jungimur capitaneali
authe mandamus ut in Judicijs Cr. Capid Plocen. pri-
mis vel secundis abhinc in Castro Plocen. celebrand. ptis
ac peremptorie compareatis ad Instantiam Jo. Casimiri
Swiezynski Burggr. Plocen. et Succeptanti Civis Plocen.
ad Vri vos in Literis mri sue authe facte vel fa-
ciendae citat. id. ex eo quia Vos ergvia tu Mgfe Mankowski ver
duet perbelle Civeris quod S. Josephus Lignifaber Civis
libera in Villa Wyszyna nunc per te Jure hereditt. acquisita stan
te Vri ad Ejusd. Villae possessione Vigore contractus à se ac ha
ipsi tributi habitans penes q. Rumaonem sui ad in Ama
pretenti ex dicta Villa Contractum à se ad initium cohabitan
nis in Villa Warszewka nunc per ad. possessa accepit, pretam
Viginti Quatuor florenor. Polon. sibi ad. debitam Coactu
tractu specificatam laboribus sibi ad. prestare spondens in
bonificare ac Securos ipsi ad. artem Lignifabrinam idoneas
per ad. concessas se cum adferre post obtentum primitivi Con
tractus se se obstrinxit, attamen tu M. Mankowski minime
attenti tui ac regiis nonnullis multifariis ad te Citt. factis
non considerati nec animadverso hoc contractu per dictum
S. Josephum tibi presentato imo ad se recepto ad Cohabitan
dum apud te Citt. in dicta Villa ipsi simulasti, post expirium
dicti Anni Dimissionem q. ejusd. Villae in possessionem denu
dictam Jo. Valentino Dalewski cum suis altor. in fundo
mento Jo. Dalewski moderni possessoris post dictum S. Jose
phum Currum suum misit, administratorq. sui ad immis
sum in absentia ejusd. Dom. Jo. Dalewski ad te Mo Citto extra
ditionem requisivit, dictum extraudere prohibuisti et denegasti
pullam dati faciendam sibi ad. prestare curam imo effugis
per dictum temporis interstitium allaborando se ad impedire
studes quare Citamus ad videndum audiendum Vos ergvia
tum M. Mankowski ac Jo. Dalewski ad Instantaneam ejusd. S.
Josephi Lignifabri querelationem apud Vos arrestatur. Mro coram Su
Dnio statuendum, et pro re sui ad. una cum rebus ejus
propriis extradictionem sententia Judicij Vestri stringi, con
tractum per te M. Mankowski ad se receptum comportare

in instanti arbitrari omnimodaq eiq Cnui satisfactionem
invenire, pro Elusione autem ac in Litis expensas sui
inductione poenis vos Cittos subesse declarari, Sitis
turi ejusdem responsuri. Datum in Castro Plocensi Die
Mensis Julij 1790 Ao.

M. R. P. Mathaeus Skubatowski de Bialyszewo Authi
et Jurat Palam Rvi Quia Ipse Citatum Literat Sigi
p Judicijs officij Ejusq Servienq teneris talis Ins
Edit Conq Praefat Cit ad Bona Wyszyna die hodie
in Actu Contenta detulit exportavit posuit Reliquit et de
sitione notificavit de quo Ejus Relatio

In Castro Plocensi fra 2da ante Fm Scapularis B.V. M
proxima scilicet Die 12 Mensis Julij Ao 1790mo

Dnuphrius in Stareyruby Bromirski Dcoery Dlony dde
Capitaneus Prdnis S. Stanislai Cyues. 86

Sobis Jris Casimero Surezynski et Paulo Sulkowski Burgrabiis
Creny Dcoery de Prnis Bonis Vestris ac Summis graliter
omnibus Vxore et Nostra qua hac in pte jungimur Capitd
autte Mandamus ut in Prnis Quarelar Causad Officii
Judiciis Creny Cajetani Dcoery juata suam Cadentiam Celebrand
Prliter ac peremptorie Compareatis ad Instantiam Mons
Alti Andi Damiani Kpiensky Praepositi Zolkiewy Actr
que Vos in hoc negotio Maori sua autte jneta vel faciendd
citat seu potius ad Prudentiam Causd et actionis ex pte
Vestri uno ac in eodem negotio in binis suum ad Judicium
editis Prnis promotam et formatam ad citat idm ad Videndm
et audiendm Vos rne causd ac si pro illata per Le Acta contra
Vos in Maone sua Circumscriptione contra omnem Juris
formalitatem non attenta ea in Causa per Le Acta contra
Vos ex re judicati illata Judicati eadem motione ad Operum
Pcess institutionem Panas pro indebita vexa ac illegali in
Causam nulliter exactore valem in solutione Panis Condignis
puniri Causdq Principalis in qua Prni ex pte Vestri Acti
illegaliter ad Officium Nostrum instituti sunt, attentis tam
per Le Acta circa promulgatum graviamnosum Decretum
Mata quam prosecutionalibus Prnis ac Maone eo intuitu
remetten declarari in Actoratu Vestri vexatorio incompetens
actionem demandari ac id quod Juris et Justitia erat contra
Vos Statui et decerni, setis pantum et Reservato Dcoi in
Cro Dcoery Die 12. Mensis Julij Anno Dni 1790

NRJP Clemens Dutkiewicz de Wasyl Authus et Jurad Scabin
vert quia Jnre Ds literad Sigillat pro Jus Officij przem Ds
rnte Tenoris Sequentis Przedtq Cdo Cone Ofad Ds ad et quid
rnte Tenoris Sequentis Przedtq Cdo Cone Ofad Ds ad et quid
Cone P. Piwczynski de Wona Warszyckie die hesterna
[illegible] Delulit Exportand Decid relatiue ad Jpsius Cone
ficavit de quo [illegible] Relationd
Jnstr Vocem pdc Cta Jnno Die Festo Sanctae Mariae
celebrat Die 16ta Mensis Julij A.D. 1790

Inscriptivus in Starozrzeby Stromierskii Szlach. Stanisz
ae Capmeus Ordinis Sancti Stanislaj Equis.

Obsi Gnosis Antonio Parenti, et Theresiae Cujus vis vnis
Uminski Com. Wilewskiend de Prnis Dominj verdi gratiter
Vos vigore Regio, et nostra qua hac in parte fungimur
Appeali Authoritate mandamus, ut in Prnis Querelar
Causarj Officij Judicijs Ora Secunda prius vel saltem
Vesta suam Cadentiam in Cro Stacen Celebranes plen
e peremptorie Compareatis ad Instantiam Mgci
Stephi Smolinski Camerj Prnis Rosanen Actr, qui-
os et quas Actis Judicem cum Cau de Lege requisit,
Coherens Maon. aut de facto, citat dj pro Co-
uia vos, et quas tu Spe Wilewski Fraden in Sciam
ite Spe Uminski, Spe Theresiam Wilewska Filiam
uam, Cany Spe Uminska longo temporis interst.
i apud se Conservasti, tu vero Spa de Wilewskie
Uminska post inita Matrimonij vota, cum suo Marito
habitare noluisti, et ex Domo Mioduey ad Domos
Pagorki Parentes tuos aliquoties revertisti
Inexcusatur Cujus Auxilio venenum Comparari ni-
Privationem vitae Mariti sui habuisti. Et vix vita
unq Maritum quod non privasti, Quare Citamini
d videndj et Audiendj vos Ratione premissorum
Penis mente Legis per Sententiam Judicij Officij
Vestri puniri, Scrutinia instantiarum edu-
endj mandari, ac id quod Jurj erit deindè et Senten
iari, vestis parituri, et Judicio responsuri, Datum
in Cro Stacen Die Decima Secunda Mensis Julij
Anno Domini 1790.

Alex Gloriosus Elie Tabellial De Nowy Nagurski Actuarius et Jurat Palatin
Cracid Quia Ipse Sigillat pro vide Officij Praesentes Scriptas
pons Dabis Imprimis Gloria Deo Pretato Et ad Bona Nagurski Elie De
bodiema In Acte Contenda Delatis D. Exportavid Posuid Solitorid et De
peritid ne notificavid de quo per sera Lee Mgis Jean Palatinen
In Castro Stacen Feria 2da ante Ora Sapientiae Ottmanie pres Scriptid
Die 12 Mensis Julij Ao 1790mo

Copia Jnr Citationis -
pro Judicijs Crenz
Plocen ex Parte Mfici
Smolinski Camrij
Trns Rosanens con
Gsos Witewski et
Uminska.
Conscripta.
5790 Anno

Onuphrius In Starozreby Bromirski Płocen. Plonscen.
Capitaneus Ordnis Scti Stanislai Eques.

Tibi Generoso Ignatio Białoskorski de Persona Bonisq Tuis
generaliter Omnibus vigore Regio et Nostra qua hac tri parte
fungimur Capitanealia Authoritate, Mandamus ut in Terminis
Quærelarum Causarumq Officij Judiciis Feria Secunda prius vel
proximius ab hinc in Castro Płocen. Celebrandis personaliter
ac peremptorie Compareas. Ad Instantiam Generosæ Magda-
lenæ de Strupczeioskie Olim Nobilis Alberti Jasinski ad præ
sens. Generosi Martini Paszkowski Consortis legitimæ Qui
te in Assistentia Mariti Sui Citat ad videndum et Audien.
te ad Solutionem Summæ Centum Quinquaginta Tynff.
una cum Provisionibus ab ultima Quietatione proveniens
ex majori Summa Trecentorum Tynfonum, de Manibus
Generosi Hiacinthi Przybyłowski levata in et super Bonis
Romatowo. Coram Actis Castrens. Płocen. Feria Sexta
Ipso Die Festi Scapularis Beatissimæ Virginis Ma
riæ Anno Domini Millesimo Septingentesimo
Quinquagesimo Sexto modo simplicis debiti Inscripti
prævia locatione per sententiam Judicij Nostri Strngo
solutionem Injungi: ac id quod Juris erit Decidi Sis
pariturus et Judicialiter responsurus. Datt in Castro
Płocen. Die 4ta Mensis Julij Anno 1790.

M. R. G. P. Michael Jaworowski de Chocien Authus et Jurat
Palam Rvt Quia Ipse Citationem Literat Sigillat Judicijs
Officij Præsens Serviens tenoris talis: Inserat Edit Cons
Cfat Cit ad Bona Romatowo Die hodierna in Actu
Contenta delulit exportavit posuit Reliquit et de Positione
notificavit de quo Ejus Relatio

In Cro Płocen. fra 2da Ante Fm Scapularis B. V. Mariæ
proxima scilicet Die 12 Mens. Julij Ao 1790

Edikt Citationis Copia
ex parte Ipsae Magdalenae de Strupczewskie
Paszkowska Dhr Ipsi
Białobrzeski 1790.
w Romatowie

Inceptimus in Canonicatu Archipresbyteratu Plebis Plancenæ et Capitulo Cr. S. Stanislaj Eppalis.

Vobis Dñ Josephus de Canalibus ad dñi Matthiæ Parrocchialis Burgi Cenæ Diœcesis Placentinæ Vicarius Matris Marcellus Francisci Cenæ Diœcesis Placentinæ et Ferdinandus Marcellinus de Rinis Placentinus Canonici Ecclesiæ Regiæ et Ducalis Placentinæ Capitulo ac Vestris Regiis et Ducalibus quibus in Dñe Jesu Christo Salutem. Mandamus vt in Civitate Placentiæ Diœcesis Placentinæ Provinciæ Mediolanensis Celebrandi Pontificalia primarium Examinis Subeundi in Civitate Placentiæ Celebrandi Pontificalia Ecclesiæ Cathedralis Placentinæ Canonicatus Archipresbyteratus Plebis Cenæ Diœcesis Placentinæ Legitime Vacantis Canonicatum Archipresbyteratum Plebis Cenæ Diœcesis Placentinæ Vacantes Ecclesiæ Cathedralis Placentinæ Capitulo Cr. S. Stanislaj Eppalis Placentinæ Diœcesis Placentinæ Legitime Vacantes

Ciant. G. Tarcieły
pod Popłoczki
1790

Stanislaus. Augustus. Dei Gratia Rex Poloniae Magnus Magnus Dux Litwaniae Rusiae Prussiae Masoviae Samogitiae Kijoviae Volhiniae Podoliae, Podlachiae Livoniae Smolensciae Szevariae Czerniechoviaeq.

Vobis Magnifico. Simoni Rosciszewski Pincernae Culmensi Dnd et Gnoso. Petro Strusinski Sertis in Bonis Zoltowo Magna antea cto Economo. de Personis Bonisq Vestris Generaliter Omnibus Mandamus ut in termino. Condescensionis Feria sexta post Festum Sanctae Margarethae Virginis et Martiris ex prorogatione Termini in Bonis Zoltowo Inudenq personaliter ac peremptorie Compareatis ad Instantiam Mfra Josephi Rosciszewski Exercitus Nationalis Vice Praefecti Actoris Qui vos et quidem te Dominum pro Comportatione Inventarij sive Status Bonorum Zoltowo Magna in Anno praeterito Conscripti et apud Te huiusq haerenq atq reddendum Calculum tam tam de Perceptis et expensis Sortis ejusdem ad verbale Contractum Tibi in anno elapso. dimissi Adcitat. Te vero. Generosum Strusinski uti Economum, respectu Male Gestae Economiae et tua de Causa deperditionis Conseminationis Aestivalis pro quo Termino Subrigere Decreti Terrestris in Sierpi prolati: Sitis parituri et Judicialiter responsuri Datt in Supc Die 11ma Mensis Julij 1790 Ao

N. R. G. P. Simon Rosciszewski de Ogorzelice Actoris et Jurati Palam rivit quia Ipse Citt literatt Sigillatt pro Trno Condnis in Bonis Inferius Nominanda Agitanae Serviens Tenoris Talis Inseratis Edictt Conc. Citt ad Bna Janczewo Abramski Die hesterna Actum huic pudenc detulit et exposuit Posuit reliquit et de Posione notificavit de quo Ejus Relao

In Cro Rocenq fra 5ta predie Festi Scapularis B. V. Mariae videlicet Die 15. Mensis Julij A.D. 1790

Edictt Citationis
ex parte Mfici Jose:
phi Rosuszewski etc.
Magnificum Simo.
nem Rosuszewski
et alios Copia
1790.

w Jaczewie

Nuptias in Starozrzeby Dominicki Slowcy Slenderey de Capitaneus Ordinis S. Stanislij Eques.

Nobis Jure Burgrabijs Castreij Slowcy aby mey Burgrabiey Zaleski Camerario Dom Cichanowiey Parti Jure Vicke de Officijs Seremis Reginy, vestri ytter Omnibus Vigore Regio et nostra qua tus in Parte fungimur Capitali Authoritate mandamus, ut in Terminis Querelarum Causarum q. Officij Judicij Feria Secunda prius aut proxime ibi abhinc in castro Slowcy Celebrand. Coram ac Seremptorie Compareati, ad Instantiam Jure Stanislai Parenti et Salomee Virginis Nuptæ Filiæ Sobieskich Actr Rei vos et quid Filia in Assistentia Sui Parenti inhærendo Legi de Expectandis Executionum Decretis Satisfte Citant. ad Videndum et Audiendum Justificatione Processus respectu Summæ Sexagin. ta Aureor Hungaricalium, Sorte Dictis Prium Mercat Solemicalium Decreto Judicij vestri Die Decima nona Mensis Aprilis Anno Currenti pro- lato adjudicatar in Termino eodi Decreto præfixo ex Parte Suæ Actr Syer De Mcw Zaleski plenarie mente Legis pendenti et nostro Judicio repe. rendi Injuncta et plenaria Convictione Attentata. Vos Jure Burgrabior aut Unum ex eijs ad Condictionem Bonor Mobilium tui et Hereditaria in Sorte dictæ aut Processu Obligari in Casu renitentiæ plenis Subsepe de- dictis ac id quid Juris erit Decidi et Sententiari, Actis pariter, et Judicio reperendi. Datte in Castro Slowcy die 6ta Julij Anno Dominij

1790.

Mpr. Josephus Synowiecki de Worowice Authus et Juratus Scriba Regni Lecta per me Literas Citatoriales Sigillatas pro hac Actrice Serenissimi Domini Stanislai Parenti Sorte Officij hujus Servicij Terris Stationalis Leopoliensis Sub 90. cor. Spatio Citationis ad Bona Mobilia die hodierna in Actu Contenta Scheli exportavit posuit Religavit et de præmissis notificavit de quo juxta Jus Actis fuit Mandatum.

Jpr. Ego Slowcy Jra Dda ante Dnd Scapulacis Bona Virginis Mariæ Jra Sibi cæd die 12ma Mensis Julij a Deo 1790mo

Relacya.

Compluries in Stanowicz Biemieski Płocz Płonsken Capitt Ordinis
S. Stanislai Eques. 93

Tibi Jmo Francisco Jarosewicz de Persona Benigz tuis gnaliter
omnibus ingore Regio et Rua gratiae in parte Actae Capitt Jun-
gunt Mandamus ut in Tuis Indrelat Causae Effacz Judicijs
Dat [illegible]

92

Compluries in Stanowicz Biemieski Płocz Płonsken Capitt Ordinis
S. Stanislai Eques

Tibi D. Gregorio Kondracki de Persona Benigz tuis gnaliter obus ingore Regio
et Rua gratiae in Regijmur Capitt authe Mandamus ut in Tuis Indrelat
Causae Effi Judicijs Tua D. primae et Expdimus absque in Civ. Płocz Celebranda pmitt
ac percepto hic Compascuo ad Jus tantum 22 M. Ludovici Biemiesk Venatoris Ra
nowicz et Valentini Jannis Bini mis Strzeszewski Pl. Płocz Actae Tuis in hac parte
Mandi Sua authen facta Attestatione in rem D. Strzeszewski Senioz citant
dis ad videnda et audienda te D. Kondracki ad Solutio nem Summae Centum
viginti Płocz Pl. ad quo Provisione praemiz Scripto nume pte Dis Locatio aspe
cta pro Sententiam Judicij mi Ordinis Literae Plausae exigentia Statuti
Sic paritum et respondendum Datt in Civ. Płocz Die 2da Junij 1790. die
Mtis D. 9 Q. Mathias Valinowski D. Gorczyno Authus et Jurat palen
Kuj quia ipse Citt Litt Sigillo pro Jud Officij Gorcz Revisione tenoris
Sequentis Jsperat Edita Cone Citatio Citt ad Bona Kortowko die
hodierna in data Contenta Delatis Exportandi petijt et Reliquit
Die hodierna in data Contenta Delatis Exportandi petijt et Reliquit
et Depositione notificavit Quibus Ego Relatio
Jn fidem Clarens Fa Secunda ante Dispositionem
Festum Gloriosissimae Virginis Mariae
Jn Civ. Płocz Fa Secunda ante Festum Gloriosissimae Virginis Mariae 90.
Proxa Sessionis Die 5. mensis Julij a D. 1790. vacat

Revisione Tenoris Literis Jm scriptis Citt Concipitt Citt ad Bo
na Zagrobka Die hodierna in actis Contenta Delatis Exportandi
petijt Reliquit et Depositione notificavit Quibus Ego Relatio

Jn Civ. Płocz Fa Secunda ante Festum Nativitatis Beatissimae Virginis Mariae
Proxa Sessionis Die 12 mensis Julij a D. 1790

Copia Citationis extte
G. Strzałkowski Belk. [illegible]

Zapłacz, iak wyimować będę.
S. Podczaski mpp

Omphivius in Starozrebz Bremirski Ploczz Plonsczz Capitt Ordinis
L Stanislai Eques.

93

Tibi Gro Francisco Jurosewski de Persona Benisq Tuis qualiter
Omnibus vigore Regio et Rra qua hac in parte Authe Capitt fun-
gimur Mandamus ut in Tnis Querelar Causar Officij Judicij
Castrz Ploczz Capitt ab hinc in Cro Ploczz Feria 2da prius
v proximius Celebrarz Hme pltter ac peremptorie Compa-
reas ad Instantiam Prlis Rmi Valentini Kortowski Canci
Cathlici Helrz Praepti Zagrobcz Actt qui Te inhaerendo Mani-
festationi et Arestt Authe factt Citat seu potius ad paratos
Anteriores Tnos paratarq Condemnationem super Te Citt in
in anteacta Cadentia obtentt et publicatt ad Citt ad Videnz et
Audienz Te ome non extraditionis Hsti Viti Arestt inodati Ante
emia ad Instantaneam ejusd Hsti Viti Statutionem Sententia
Judicij Rri stringi ac poenis a Lege praescriptis afficii Cum Sta-
tuto vero Inquisitionem Anteriori Decretto Judicij Rri deman-
datam expediri mandari Litis expensas Actt Causatas refundi
Caeteraq praexigentia Causae ad Contenta Anteriorum Terminum
Statui et Sententiari Sis itaq tmo Advenienti paritarus et
Judicialiter respensurus Datt in Cro Ploczz D 5 Mensis July 1790.

MRG Providus Adamus Lada de Dom Crusk authens et Jurat
pulum Rvit Quia Ipse Citt literat Sigillatt proprie Officij praesenz
Servicinz Tenoris Talis (in seratur) Edit Conscriptatt Citt ad Bo-
na Zagrobka Die hodierna in actu Contentu detulit exportavit
posuit Reliquit et Depositione notificavit de quo Ejus Relatio

In Cro Ploczz Fa Secunda ante Fm Scapularis Beatissimae Vmaniae
proxima Scilicet Die 12 Mensis July AD 1790

à Rndo Kostowski binæ
Relationes non solute.

należy fa 4. g 7.

Onuphrius Jn Xpo Dormiscli Rhenj Comes etc Capitaneus Ordinis S.
Stanislaj Eques

Tibi Mco Michaeli Lorcowski Summo exarmis Sne Rae Mtis de Ponera Domj Exjs
gltr Omnibus Vigere Regio et mà quarum Jn Rae Jurisdnis Capitib Authe mandata
mus ut Jn Tmis Quorcumq Casuq Offij Judicijs Et Ministris provincialibus et Subditis
Jnfrae Rhenj adstrang gltr ea peremptorie Comparendi assignationem Mandati
tis de Gabi de Mi Joannis Waldowski Vrie Palatinis Episcopi Pelitae Comitis Ordos
Dnae et Jnfidelis Ludovici Mortkowicz Annuatoris Heidelbergensis ad Quem de Jure
seruido mandatum suum Authe Partis suae fuisse Citandi Jdq pro Eo Quam tu
Vobis pendendo Legis Rei de Quantitate Jnfrascriptam Sanctus Jpsius Sacrum Rae Jnfidelis
Annuatoris Contractus Jntuitu Dimissionis Palatinae Jn Denis Heidelbergensibus
Regij Existens Jn Ao Elapso pro praeterita Vigilia S. Joannis Baptistae Summaj
Jnstrum Arrende per ad Solvendas Assumpta mille Florenos Pol attestante
Quietatione manuali per te Data Jn Quarta tali Nonagesimi Sexagesimi Sexti
proxime Decursi Pol quae ad persepta Jn retenta Triginta Quatuor Florenos
Pol Quarta tempore Solvi Spreta non permittendo Jn Obtutu quarta tempore Ex
solutione retenta Quarta Decima eorum Attenta alienatione abeundem Annua
tore apud se Ad Dominum rite primarie Annuam Venerationem pertinentium
nos Et Jn tertium Sequens Annuum Contractum Quarta Tertium et Alibi ad
Dominum acquisitum Vehere se velens in appropriationem suae ad Alienationem
Dominum Annuationis ne Jn Vicinia Prospicione illius Annuatio Existat Super
ad Jnfidelem Ludovicum Annuatorem Decernendum Libens ac Status Suppellectilem
Domesticam et Penatium proprietatum attentione Palatinae Crimen actus Regij
Pretium Et Jn Vigilia Festi Nativitatis S. Joannis Baptistae Ao Jdem per Mihi
Recognita Arrestum Jmponere praesumpsit videmq sej Annuae Offensionis minime
attente deliget Subsidium Sibi Militibus Jn majorem Auxium et Revolvendo Jn
fidelem Crimen actum Annuatorem Contemptionis Nonnen Supramemorate Annuae Exactionis
Jn via Publica sej Libera Fundo sej actricis Dae propria Famulis sejs Vio
lenter Aurum Captivare mandarit et Captivatum multis malis Cruciatibus ne
Jn Obitu Quorcumq Criminis Captivitatem Dimes eng extorsit ad Carcerem Jn
timissit Et Eandem Jn ejusdem Carceribus ad Finem Natalis Sancti Joannis Baptistae
Cum Jnfante plus minus Per Septimanas duabus Subsistendis sej abq Ormi
Compassione Super praecipuo Regij Sacratissimae Majestatis Criminali Enthusej
Debita Spretis Amicabilibus pervasionibus et pluriformis Requisitionibus Creditoris
Detinendo praeterierunt ad Eandem Jnfidelem Jncarceratam et Detinendo remun
Detinere Pariter sej Latrones Jnfidelium Annuatorum similiter Captivare et De
tinere Deliberus Terminandi Certigationis praepallas Celsus Jnjuncti
Dilectus Commissarius

a

hoc ex negotio Emergente tam Dnae quam Arendatori omnimoda pro-
ne Deducente peragere studes Quare Citari idq adiudicare et Audiencia
Omnia ad Extraditionem Infidelis Chawa apud te Incarceribus modo Supra
Degentis Sententia Judicij mi stringi Qua Subsecuta hoc in passu Satis
ne respectu praemissorum Auxiliorum poenis Vitae Adaequatis pro quolibet
Distinctis Personalibus et Crimenalibus reprehendendum Judicari
In post Tranquillitas Vicina Violaretur peractaq Injuria per retrusionem
a propinatione Arendatorum adimpleatur et Innocuj ad Carceres Captum
Intrudantur et Detineatur Inhiberi Inlitis Expensis Condemnari audq
Jus et aequitas Negotiumq Causae praesens poposcerit cum te Statuj Dec
et Sententiari Sic Tmo Paritures et Judlr ad huc et alia Jusius Sibi
tenus proponenda et Remonstranda Omnimodaq probatione Dedu-
cenda Respensurus. Datum In Cro Plocensi Die Nona Mensis Julij
Dni 1790

MRGP. Thomas Sadowski de Malewo Authus et Jurat palam
nit quie Ipse Citationem Literalem Sigillatam pro Jure Officij Pen
Servicij Generis sequens (Inserat) Edit Con pfat Citat ad Bon
Kiwi Crody Sabbatho primo praeterito dedit exportavit pro
reliquit et depositione notificavit de qua Cum Relatio.

In Cro Plocensi fra Ida ante festum Scapularis B.V. Mariae
Subiat Die 12 Mensis Julij A. D. 1790.

Onuphrius in Staroziebry Bromirski Plocensis Plonsciensis
Capitis Ordinis Sancti Stanislai Eques

Vobis Gnosis Alexandro et Josepho Karwowskim Fratribus
Inter vos germanis de prius Bsq vris gltis obus vigore
Regio et nra qua hac in Parte fungimur Capitis authe
mandamus ut In Rmis Querellarum Causarumq
Officij Judicijs Crenis Capitis Plocensis Feria Secunda prius
proximuisve abhinc in Castro Plocensi Celebrandis Pltis
ac peremptorie Comparentis ad Instantiam Gnosorum
Josephi Woyciechowski et Agathae Karwowskiae Invicem
Congum Actis qui vos et quae Consors in assia Sui
mariti Intrerendo Mffiri Suae Coram Actis authis
Rmi factae Citand idq ad Videndum et audiendum vos
ad Solutionem Summae Quingentorum Seu Rtis Grossorum
Viginti Polonicae in Vim Dotis de Bonis Paternis et mater
nis Suae actrici Conti provenientes et per vos ad multas
quisque Actis Contis requisitiones non persolutae per Sen
tentiam Judicij nri Stringi Solutionem quisque Summae
una cum provisione Indilatam assignari Litis Expensas
Refundi et id quod Juris erit Decidi Sitis Rmo ad ea
nuerit Parituri et Judicialiter Responsuri Datum In Cro
Plocensi Sabbo pridie Festi Visitationis Gl Mariae
Anno Dni 1790mo

MRgo Joannes Maychrowicz de Rostkowo Authus
et Jurat pltm rocis Quid Ipsi Cdi Cdi Sigilli Officij
Crenis Servienti Tenoris Sequentis sincerat sedit Cen
Pfati Cdi ad Bona Karwowo Blazewice fra 4tam nuper
Praeteritae Septimanae detulit exportavit posuit reliquit et
de positione notificavit de Quo Ejus Relatio
In Cro Plocensi Fra 2dae Ante Fm Scapularis BVM Praesentibus
Die 12 M Julij A D 1790

Copia Citationis ex
Parte Gnosorum Woyci
chowskich cum Gnos
Kurowskie

1790

Jn Castrn Plocz

7.

Stanislaus Augustus Dei gratia Rex Poloniæ Magnus Dux Lithuaniæ &a

Vobis Dd. Matheo Niedzielski et Marianne de Sulkowskie Conjugibus Parentibus cum Casimiro et Matheo nec non Barbara adpresens S. Francisci Lipowski Curati filiis et filiabus Niedzielskim de prædictis bonis ejusdem gloriosis omnibus mandamus ut in Judiciis nostris Ordinariis Spiritualibus Tribunali Regni Petricoviensi à data et positione præsentium citationis vestræ in quatuor septimanis seu potius post Recapitulationem Causæ Tribunali proxime succedentem diem et quando Causa ejusdem ex Registro sibi competens ad judicandum auctenata fuerit per ad peremptorium Compareatis, Ad instantiam Dd. Joannis et Hedvigis de Carnowskie Conjugum Parentum Dabrani Joannis et Josephi filiorum Kowalewskich Ad hæc vos ejusque Maritatas in absentia Maritorum de Legibus Requisita inhærendo ~~hactenus~~ ~~Allegationibus~~ et Probationibus suis Actricis partis et faciendo idq; meliorando antecessorem Terminum suum ad Judicium contra vos editum citant idq; ad videndum et audiendum vos ante omnia ad comportationem et nostro coram Judicio Reproductionem Inquisitionis in causa exhibitæ vestri coniugis suos Actis opus obiectarum violentiæ in fundo Actis hereditario per vos appropriato aedi per Actis peractas in Officio Generali Anno 1780 promota Expeditæ Sententia Judicij nostri Spiritualis comportata Ut prejudiciose ex Testibus partis vobis contrariæ partium Actis Offensis per Officium Generale jam quoad omnes Personas pleni extinctum prout vero vobis favorabile præsidis negotiorum Omnibus Causationibus per Actis partis exceptis pro illegali Agmitis et Cassata, Decreta Officii Generalis Regni nimium quia die 3. Januarij alterius die 10. Aprilis 1780mo Anno ex nimis Illegali Inquisitione de nonnullis Delictis etiam suos Actis filios protunc Minorennes non correspondentibus negotiis possibilibus et nunquam Expletis Antecedente prejudicio prolata, injustasq; et graves penalitates super Actis pertendentia, quid autem magis, Salarium ordinarium Agri super bonis Kowalewo Pogorzeje. Tribus Stadiis proximiorem ad Sortem Actis hereditariam spectantem ad Sortem per vos modo Obligatis ~~plures~~ possessam spectari ex motivo Quismodi Inquisitionis in contrarium vero Documentis Actis ad premissa assistentibus injuste Citari fecistis Relevari seu veriùs Cassari, penalitates ex nexu Communi Decretorum in ~~major~~ parte, non tam Attestando Vos quam existando illos Dignos Attestantibus ad Rationes Actricis illatis, ~~Expletas~~ et Probatas pro re Actis Refundendas Censeri, suos Actis

ab Omni vestri Impetitione Liberari, Processum quemvis super
hoc in Negotio obtentum sine prenis Sufferri, Eademq Decreta
predictas Inquisitiones Illegaliter subsecuta nihil quidpiam prop
tali mentionati Agri Actu hereditarij prejudicari posse Du
rarj, Nec non distinctas penas tam pro violentijs Actu per
Attentatijs inadequate hisce Dcris Extensas quam pro expro
ratione favorabilium vobis Decrorum promeritas super vobis
Irrogari, Caeteraq pro Exigentia Legis et justitiae Statui et
tentiari. Sitis Trno Adveniente parituri et judlter Responsuri.
Dat Petricoviae d. 16. Julij Ao 1790mo palem Dvit.
M.R.G.P. Michael Boyzinski de Gordowo Authus et Jurat quia ip
Citt Litt Sigillat pro Judo Tribunalitijs Rgni Petricoviensis
Serviens tenoris Sequens (Inserat) Ex Litt Cons Ptat
Citt ad Bona Lisewo Parva die hodierna in Actu Con
tenta Detulit Exportavit Posuit Reliquit et de posse
ne Notificavit deque Ejus Relatio
In Cro Plocensi ut in Trmis Querelae Causarumq Officij Jud Gen
Capitt Plocensis una Cum Continuatione Anterior Causa
juxta suam Cadentiam Ulme in Diem hodiernam Jud
feria 2. post Festum Scapularis Beatissimae V. Mariae pm
Scilicet Die 19 mensis Julij Anno Dni
In Cro Plocensi idq sub Celebratione Jud fra 3. post Festum
Scapularis Bmae V. M. pmo Scilicet Die 20 mensis
Julij Anno Dni 1790.

96a

Copia Cittmi p Jus Tribunal
Rni Petricoviensis ex parte
SS. Kowalewskich cons. SS.
Nizdzinskie editae.

1790mo Ao

Dnuphrius in Starozreby Bromirski Plocens Plocensis etc Capitaneus Ordinis Sancti Stanislai Eques.

Tibi Gro Thomae Pomianowski de Nrnd Bonisq tuis generaliter Omnibus Vigore Regio et Nostra qua hac in Pte fungimur Capitaneali Authoritate mandamus ut in Trnus Jugerlar Causarque Offij Judijs Crenis Capitis Plocens Feria 2da prius vel proximius abhinc in Cro Plocens Celebranda pro legme ac peremptione Comparas Ad Instantiam Gsi Casimiri Swierlevelij Actt Qui te Inhierendo Maffni Authens facti sive facienda Citat idque ad videnda et Audienda te Rnu Damnor plurimor in Frumentis et Pratis Inventarijs Consulto impulsis et Sine Custode Vagans illationis Insuper Certo tempore trium Equorum in Pratum in horto existens Possessioni Actt subjacens in totam Noctem Impulsionis et Eorum Equorum in Frumentis in hoc Prato ligationis taliterque Ejusdem Prati de Integro depastionis Actt circa Injuriam Sui sese Opponens Infestationis Aggravationis laesionis Diffamationis honoris ac Bonae Famae Verbis Indecens Denigrationis ac alianem Injurianem et Praetensionum Omni Inquisitionum genere Probanda peractionis poenis te Condignis mente legis descriptis Subesse declarari Inquisitionem in Ordine praemissorum instantaneam assignari ac id quod Juris erit Decidi et Sententiari Sis Paritus et Judicialiter Respons Datum in Cro Plocensi Die Septima Mensis Julij Anno Domini 1790mo

MRGP Franciscus Malinowski de Rogowo Authus et Jurat palam vel Quia Ipse Citt Litt Sigill Judijs Offi pren Servientem ris Talis (Inserat) Citt cum Ipsa Citt ad Bona Plonna Dsallo nuper Pterita Septimana Detulit exportavit posuit Reliquit et de positione Notificavit de quo Ejus Relao

In Cro Plocen Fra 2da Ante Fnd Scapularis B V Mariae Pxa scilicet Die 12ma Mens Julij Ad 1790

Ex Pto Gsi Swierkocki
cone Gm Pomianowski
no Jure Cren Capit
Plorens Edit Cithrus

Copia

Ao Dni 1790mo

Oniuphrius in Starozneby Bromirski Plocen. Plensanus
ac Capitaneus Ordinis S. Stanislai Eques 97

Filii Mci Joanni Pilchowski Tribuno Terre Visiog. de Pma Brzezi
tuiq. gler. Omnibus Vigore Regio et nostro qua hac in Rte Sanguinis
Capite Authentice mandamus ut in Trnis Quercelar. Crim. Plocen. Trib.
2a prius vel Primius ab hinc in Cro Plocen. Celebrandae pttes ac pen
plone Comparentes ad Instantiam Gnosor. Marianae de Malinskie olim
Gnosi Adami Zelenieuski Relicto Centis Viduae tum Sophiae itiae
de Malinskie Gnosi Ambrozij Rostkowski Centis seu utrorumq. Congruum
atq. Laurentij Zochowski Actis qui te et quae mantata in Cessu
Mantisui Inhaerendo adnotacioni Certae ac Maeni Authe facto
vel faciendae litant idq. adsidenae et audienae te ac Solutio
nem Summae Quatuor Millium flenorum Pol. ultra Summam
trium Millium flen. Pol. Gnosae Elisabethi Stokowska olim Gnosi
Alberti Malinski Relictae Centi Viduae adstae tempore apud
te Relicto provenienae se seq. Actis vijuris Naturae ac Cessionarij
post Olim Gnosi Adamum Malinski Camerarium Glim. Visiog.
Concernenae una cum provisionibus a praefata Summa Retento
per Sententiam Judicij nostri Stringi, Solutionem praefatae
Summae cum Provisionibus injungi ac id quod Justitiae
erit Statui et Sententiari Separationes et Responsiones Dto in
Cro Plocen. die 7a Mens. July 1790.

M. R. P. Benedictus Brochowski de Malenie Authus et Jurat.
Palam Rvit. Quia Ipse Cto Literas Sigillatas pro Jure Officij Praesen
Sorvenae Tenoris Talis Inseratis Eius Conc. Praefatae Cto ad Bona
Gumowo Tabernamq. Ibidem Sub Die hesterna Actum hunc pudorem
Delatis Exportavit Pisiunt Reliquit et De positione noti
ficavit de quo praeter Jus mlis Jeuod Relationem

In Castro Plocen. Subbo ante Gnum Scapularis B. V. Mariae
proximo Sabbato Die 10 Mens. July A. D. 1790.

Citatur M: Pilcho
uski per Gr. Zielinie
uska Rostkowska Zocho
uski 1790.

Onuphrius in Staroziezby Bromirski Plurenc Plurzenc Capitaneus Ordinis Sancti Stanislai Eques

Nobis Gnosis Michaeli Rozthorzki et Justinae Zdzarska Invicem Congibus tum Laurentio Itidem Rozthorowski et Cypriano mis Sechocka Itidem Congibus De pnis Bsq vris qltr obus vigore Regio et nostra qua hac in Parte fungimur Capitaneatus authe mandamus ut In Terminis Querellarum Causarumq officij judicijs Feria Secunda pnis aut proximus ab hinc in Castro Plurenc Celebrandae Pltr ac peremptorie Comparecitis ad Instantiam Gsi Francisci Dobrski aut qui vos et quidem Consorte in assistentia Maritorum Insistendo Illstri authe fecit Citat idq ad Videndae et audiendae vos Ratione In Una villa Scum aut Commanendo Damnorum plurimorum in frumentis et pratis Inventarijs vris Consulto Impulsis ac Sine Custode vagarum illationis Inventariorum ex frumentis ad Forestam abagere vi et Violenter Denegationis abactorum violenter ex forestationis Sepcim aut propter evitandae Damna Locatae Collectionis et pro foco Conversionis Arborum in Divisorio Provinciae excisionis et alienis Personis excundere permissionis. Famulorum a Servitijs avocationis et eorum in Domibus Suis cum rebus eorum proprijs Detentionis Domus aut Sepe numero Invasionis Invadendo aut Laesionis Oppressionis

Concussionis Contusionis per Gm Michaelem
Rostkowski Certo Tempore Sexui convulnerare
Nisi Se ad fuga Salvasset Omnino Conati
nis alio vero Tempore ex Bombarda ad Se
Proxime explosionis et Vix Vita non privati
nis per Omnes ad Laesionis Diffamationis
Irrealium Objectionis per Gm autem Laurentium
um Rostkowski Straminis post Semi Dui
Sexagenas Siliginis Estivalis Triturati ex ho
dio propria Sui Auctoritate Interceptionis ac alia
Injuriae Inquisitionis probandae percutionis per
Sententiam Judicij nostri penis puniri Da
mna Bonificari Inquisitionem Educendae Con
di ac id quod juris erit Dicendi Sibi Pariter
et Judicter Responsuri Dicta In Castro Plocen
Die 1 Mensis Julij Anno Domini 1790

M. R. G. P. Franciscus Malinowski de Rogowo A
thus et Jurat plus vero Quia Ipsi Citationem litera
Ligit pro Jure Officij Praesentis Servientis Tenoris
quem edito Sensu praeterea Citat ad Bona Zdziarskie
slice Die 5 Mensis et Anni Currentis detulit exportavit
suit, reliquit et de positione notificavit de Quo praesentis
Mtis fecit Relationem.

In Castro Plocen Tra Quarta ante Festum Sepulcralis B. V. Mariae
Praesentis Scilicet Die 12 Mensis Julij A. D. 1790.

Onuphrius in Starozrzeby Bromierski Plocen. Mlonscen. Etc.
Capitl. Ordinis S. Stanislai
Eques.

Tibi Gso Stanislao Umienski Dno tum Lsae Juliannae
Lsi Alberti Conti tui Subditae de personis Bonisq Vris
Glis Ombus Mandamus ut in Tmis Querelar Causa
rumq Officij Judicijs Fra 2da prius vel proxius ab hinc
in Cro Plocen. Celebranq pltter ac peremptorie Compa
reatis ad Jnaam Gsor Andreae Strusierski et Josefatae
Kowalewska Jnvicem Congum Actl qui Vos et quiq
assia Jndigenq cum Eaq de Lege requisitl Jnhaerendo Prote
stationibq Authe factl Citant seu potius ad paratl An
teriores Tmos paratl Dilaonem Jnquisionis hac in
prolatl adcitant ad videnq et Audienq te Dnum Respectu Suor
Actl laesionis diffamaonis Damnor plurimor in fru
mentis et Pratis Jnventarijs Suis illationis Subditor
in Rigore non tentionis poenis Mente Legis Officii Sta
tuitionem Lsae Woytkowa p Sumenq de ips poenis
respectu Suor Actl Laesionis diffamaonis Ante Can
cellariam Castren. Plocen. demandari Caeteraq ad Conten
ta Anterior Tmor et Proaonum in toto resolvi Sitis
parituri et Judliter responsuri Datl in Cro Plocen.
die 9na Mensis Julij 1790 Ao.

MRG P Simon Rosołowski de Obycz Authus et Jurat Palam Rdi Ziua Jpse Cita
tionem Literatl Sigillatl p Judicijs officij Gnrq Lerviens tenoris ~~[illegible]~~
seratl Edit Coram Gfat Citl ad Bona Zdzie borz die hodierna in Actu Con
tenta detulit exportavit posuit Reliquit et depositione notificavit de quo
Ejus Relatio

In Cro Plocen. fra 2da ante Fm Scapularis B V Mariae proxima scilicet
die 12 Mensis Julij Ao 1790no

Citat. S. Uniensis
per Gsos Strusienses
1790 Ao

Onufrius In Staroyrzely Bromirski Plocen Plonscen &c. Capitaneus et Ordinis Sancti Stanislai Eques.

100

Tibi Gso Joanni Dziedzic Koskowski de Persona Bonisq Tuis Gnaliter Gnaliter omnibus Vigore Regio et Nostra Qua hac In Parte fungimur Capitaneali Authoritate mandamus ut In Trnis Quae rellae Causarq Officij Judicijs Feria Secunda prius vel proximius ab hinc In Cro Plocen Celebrandis Plter ac peremptorie Compareas ad Instantiam. Mci Petri Cieszewski Actae Qui te Inhaerendo Scriptae Certae manuali Super Summam Octingentorum Sexdecem Florenorum Polo ad breve tempus Sibi Actae Datae et adhucusq non persolutae. Citat idq ad videndum et audiendum te ad Solutionem Summae Commissae Una Cum Provisione a Data Scriptae ab Eodem provenien Sententia Judicij Nostri Stringi Solutionem, Instantaneam demandari Litis Expensas refundi ac id quod Juris erit decidi et Sententiari. Sis Itaq Trno advenien Pariturus et Judicialiter Responsurus Datae In Cro Plocen die 1ma Julij 1790 Anno.

MRGP. Gaspar Korpolinski de Rycharcice Authus et Juratus palam rit quia Citationem Literae Sigillatae pro Judicijs Officij Ptem Servien tenoris sequen Inserat Edit Contra Praefatae Citat ad Bona Koskowo die Hodierna in Actu Contenta dehelit exportavit posuit reliquit et depositione notificavit de quo Eius Relatio.

In Cro Plocen fra 2da ante fm Scapulam B. V. Mariae proxa Scilicet Dei 12ma Mensis Julij A. D. 1790.

Onuphrius in Starowrzeby Bromirski Plocens
Plonscens ette Ordinis S. Stanislai Eques

Vobis Gsis Alberto Stephano seu cuius vis Nomini
Fratribus Inter vos germanis Dziedzieckim olt
Gse Constantiae de Niesiutowskie Dziedzicka filijs
atq Gso Petro Sienicki Sortis in Bonis Niesiuto-
wo Sillae a Gsis Dziedzickie Matre Filijs Juris
quesitori et Possesori de Personis Bonisq Vestris
gnaliter Obus Vigore Regio et Nra qua hac
Inparte fungimur Capitt. Authoritate Manda-
mus ut Trinis querelarum Causarumq Offi-
cij Judicijs Castrens Capitt Plocens Fra Zda-
prius vel proximius abhinc in Cro Plocens
Celebrans Pler. ac peremptoriae Compareatis ad
Instantiam Gsi Josephi Grabia olt Gsi Martini
Grabia Filiastri Sterilitr vita functi Qui Vos
Inherens. Maoni authens Cons Vos facte ac etiam
Scripto Manuali in Niesiutowo Die 31ma Julij anno
Dni 1754to Datuato et ad acta psens Die hodi-
erna Anno psens. ~~non~~ oblatuato ~~[illegible]~~ Citat. itq
in eo Quatenus Vos Summam Centum Tyns
ab olt Gso Martino Grabia sui actt Patruo Mutuo
Contractam Nonexulutam in se actorem Jure
Nature Devolutam una Comprovisione Solvatis
seu tu potius Gse Petre Sienicki a Supra scriptis
Gsis Dziedzickie Juris quesitor et Possesor Solvas
qua propter Citamini ad videns et Audiens
attentandumq Vos ad Solutionem Supra Exa-
rate Summe Sententia Judicij Officijs Mi
Stringi litis expensas Bonificari ac id quod

Juris erit Conc. vos decidi et Moderari Lite
itaq Juri parituri et Responsuri Datt. in Cro
Plocen. feria Sexta ante Festum Scapulari
Beatissimae Virginis Mariae proxima Scilicet
Die Decima Mensis Julij Anno Dni 1790.

Mlr. Providus Felix Jakubiak de Nagorki Authus et Jurat
Palam Rvid Quia Ipse Citationem Literatae Sigillatae pro Judicio
Officij Praesentis Servien. Tenoris Talis praeserat / Quod Conc. Ju
Cit. ad Bona Nicolaevo Sabbo nuper praeteritae Septimanae De
lit. exportavit Praesentiam Reliquit et De Positione notificavit
quae praesentis Idem Ministerialis Secundum Relationem

In Castro Plocensi Feria 2a Ante Fm. Scapularis B.V.M.
proxima Scilicet Die 12a Mensis Julij Anno Domini Millesimo
Septingentesimo Nonagesimo

Ex Pte G. Grabia
Conc. G. Lisiecki
ac alios pro Judicijs
Crons Plocen. Serviens

1790

Solutum Omne et est Extraditum qd

Omnipotens in Starozrzeby Brómirski Plocens Plonscens Ac Capitt Ordinis S. Stanislaj Eques.

Vobis Gsis Antonio Nicodemo Joanni Goszczynskim Stanislao Kownacki Hedvigi de Rozanskie primi Ott G Goszczynski Secundi voti Ott G Mathiae Przedpelski relictae Conc Viduae Matri Meletoni Goszczynski in primo Connubio percato filio Bonor Goszczyna Kotasow et Karpiecinatum Paulo Francisco Joanni Simoni Adamo Josephato Goszczynskim Valentino Francisco Joanni Vito Antonio Pio Adaberto Stephano Wierzbickim Valentino Pęski et Evae de Korzybskie primi Ott G Dominici Goszczynski secundi ad presens Voti in vicem Congibus Vitrico et Matri Magdalenae Goszczynska privignae et filiae Antonio Brodzinski et Teressiae de Wierbickie primi Ott G Francisci Goszczynski secundi ad presens Voti in vicem Congibus Antonio Paprocki et Elisabethae de Wierzbickie in Vicem Congibus Hedvigi Wierzbicka Virgini innuptae Bonor Goszczyna Karpiecina Heredibus et Possessoribus de Personis Bonisq Vestris Gnaliter Obus Mandamus ut Trnis Querelar Causarq Officij Judicijs Fra 2da prius et proximius ab hinc in Cro Plocens Celebrand ac peremptorie Compareatis ad Instantiam Gnavor Felicis Strzeszewski Stanislaj Apolinari Goszczynskich Petri Kownacki et Josephae de Goszczynskie primi Ott G Joannis Goszczynski Secundi ad presens voti in vicem Congibus Vitrico et Matrij Valentini Caroli in primo Connubio percator filior Actt Qui vos in Laerendo Maoni suae ac Visioni Officiose authenticae factis seu faciend Citt se potius ad incidentiam Causae et Actoratus Pte tui G Antonii Goszczynskie ord se actt in Judicio Nostro pmott ad Citat idq ad videndum et audiendum Vos ratione Signor Praeniciatum Inter Bona s vigore regio et nra qua hac in Parte fungimur Capitt Authe

Goszczyno Kotasy et Karpęcino Vistri hereditaria ab una et Bonis
Goszczyno Gortzesuor Actor hereditor Pte ab altera distinguentium
herentium disarationis disaratisq signis et Vallis particular Agri
in fundis Actoris hereditarijs Similiter Coarationis et Siligine ac a
Frumentis Conseminaonite Vero G Antonium Goszczynski respe
Lapidum et Vallis Granicialibus in fundos Conseminari Solitos
hereditarios ad aliquod Currus injectionis et ad Coarandum eosd fun
impossibiles tali Modo perficere psumptionis pœnis Condnis Mento
Legum puniri easd Granities antiquas renovandas determinari seu ad
potius Causam hanc acti Granitialem ad Judicium Trre etiam cum
actoratu tui G Anton Goszczynski remittendam Censeri Cætera pro
Causæ psenz exigentia Statui Sitis parituri et responsuri Datt in
Plocene Die 5ta julij Ao Dni 1790

~~[illegible]~~

Copia Citationis ex
pte G. Trzeszewski
Cnt G Goszczynski

1790

gn Cro Plocene

Solut g 20

In Cre Plocen fra 2da ante fm Scapularis B. V. Mariæ
proxime Decisat Die 12. Mey Julij A. D. 1790.

[illegible] Gosczyno Kotasy [illegible] Bonos Goszczyno Kotasy in domo
G. Antonij Goszczynski [illegible] Cor vero Hæredes Bonos Goszczy-
no Karpęcino, in domo G. Joannis Goszczynski utrasq do hodierna
in Acta contenta [illegible] Expostavit et pecuit reliquit et de possessione
reliquos Citatis tam in Bonis Goszczyno Kotasy quam Goszczyno
Karpęcino notificavit de quo Citat Relatio.

Onuphrius in Staroznely Bromirski Plocen. Plonscen. etc. Capneus Ordinis Sancti Stanislai Eques

Tibi Gro Francisco Jaroszewski de Pma Bonisq tuis qter Omnibus vigore Regio et Nra qua hac in Pte fungimur Capit Authe mandamus ut In Tnis Querelar Causarq Officij Judicijs fra Ecclesiae prius vel proximius alhinc Cro Plocen. Celebrandae pter ac peremptorie Compareas ad Instantiam GG. Adami Jaroszewski et Marianne de Chudzynskie invicem Conjugum Actt Qui te Inhaerenae Mandato facti alijsq Documentis Causam praesentem Suffraganeae Citant Idque ad videndae et audiendae te ad Solutionem Summae Mille Ducentorum florenorum Polonicalium per te Actt Maritum actrici Conti suae in Sorte Bonor Zagrobka Inscriptae ac post Circa Resignationem praelictae Sortis in rem Citt factam et Recognitam in fundo circa eundem Citt relictae et Contractu Resignationis per hunc Citt pro Vigilia Festi Nattis Sancti Joannis Baptistae Anno praesenti praeterita Solvi declaratae una cum Provisione hucusque non persolutae Sententia Judicij Nri Stringi, Solutionem praemissae Summae Mille Ducentorum florenorum Polonicalium cum Provisione provenientem Injungi, Respectu vero praeallegati Contractus Resignationis Contraventionis Poenis multari ac Id quod Juris et Justitiae erit decidi et Sententiari Sis Parituris et Responsuris Datum In Cro Plocen. Die 5ta mensis Julij Ao Dni 1790 et quinque Consors in Assa Maritti sui de lege Competentes

MRGP. Blasius Jędrzejczak de Mtali Actuarius et Jurat palam rat quia ipse Citationem Literat Sigillat per Jus Officij Sex Servicij tenoris Sequentis Inserat Edit Cor Pfat Citat ad Bona Zagrobka die hodierna in Actu Contenta detulit exportavit posuit reliquit et de positione notificavit de quo Eius Relatio

In Cro Plocen. Cro 2. ante fra Scapularis B. V. Mariae pxa Scilicet Die 12. Mensis Julij A. D. 1790.

Citacionis ex Pte Gg Jaro
szewskich cone Gg Jaroszew
ski pro Jure Czeve Plozeng

Copia

1790

sub extr.

Omphinia in Starozneby Bromirski Plocen. Plonscen. ac Capitaneus Ordinis Sancti Stanislaj Eques.

Vobis Gsis Joanni Parenti et Laurentio filio Joszczyckim tum Feliciano Krasniewski de Prnis Bonisq Vestris gnaliter Omnibus Vigore Regio et Nostra qua hac in Parte fungimur Capitl Authe mandamus ut in Tmis Quaerelar Causarque Officij Judae Crenz Plocen. feria Secunda Prius vel Proximius abhinc in Castro Plocen. Celebranda pltr Peremptorie Comparentis ad Instantiam Gsi Josephi Dzierzanowski Actis Qui Vos Inhaerendo Obductioni Visioni et Proaoni Coram Actis Authe Regni facta ~~Citat~~ vel faciendae Citat ad Videndae et Audiendum Vos Omnes Raone Domus sui Actis proprij superinvasionis superinvadendo laesionis Diffamaonis Damnor Plurimor in frumentis et Pratis Inventariis suis sine custode Vagane tam Die quam nocte Continuo Impulsionis seq Actorem Concussionis Obsanguinolationis Vestrum Dislacerationis ac Aliar Violentiar et Oppressionum maone fusius Exprimendar per Sententiam Judicij nostri Stringi Poenis tam Prtibus quam Crumenalibus Puniri Inquisionem in Ordine Pmissor Assignari litis Expensas Refundi ac id quod Juris et Justitiae Erit Conc Vos Statui Decidi Sitis Tmo huic Pariturri et Judlter Responsuri Datt in Castro Plocen. Die 12da mens Julij A D 1790 —

MR G P. Albertus Sarzthiewicz de Pomianowo Authus et Jurisdictionalis nil quia Ipse Citaonem Literas Sigillat pro Jure Officij pro Servicij tenoris sequens Inserat Edit Cor Ptat Citat ad Bona Raleoco domumq Citati G. Krasniewski delulit exportavit possit reliquit et depositione ~~notifice~~ reliquis Citatis in domibus Eor notificavit de quo Prius Relatio

In Cr Plocen fn 2da ante fm Scapularis B. V. Mariae pra Scilicet Die 12ma Mens Julij A D 1790.

Bunn

Gsi Goszczycy et Kra
niewski per Gsum
Dzieranowski
Citantur
1790

Solut q 20.

sub ext.

Onuphrius in Starozreby Bromirski Plocen. Plonsken. ex Capitaneus Ordinis Sancti Stanislai Eques.

Vobis Infidelibus Gutman Lewkowicz et Michaeli Markowicz Hirurgo "Judeis Plocen." de Nris Mercimoniis Bonisque Vris qtis Omnibus Vigore Regio et Nra qua hac in Pte fungimur Capitaneali Authe mandamus ut in Judijs Nris Crim. Capit. Plocen. Fra 2da prius vel pxius abhinc in Cro Plocen. Celebrane pltr legme ac peremptorie Compareatis ad Instantiam Mci Michaelis Ciechomski Vexilliferi Terrae Sochacoviens. Actis Qui vos inhaerens Maffni Auth. facto sive facienae ac alijs Documentis Causam praesentem Juvane Citat idque ad videnae et audienae Vos Deum quem Vrj Solutionis Onus magis afficit ad Solutionem Summae Octodecem Aureorum Hungaricatorum ex Majori Summa Viginti Aureorum Hungaricatorum ac Actis per te Citt Infidelem Gutman Lewkowicz ad Scriptum Manuale mutuo Contracta Restane per te Vero Citt Infidelem Michaelem Markowicz Hirurgum Fidejussae Sententiae Judij Nri Stringi Solutionem ejusdem Summae una cum Provisione ab Ultima Quietatione retentae injungi ac id qd Juris erit decidi et Sententia in Sitis Panturi et Judlr Respone Dat in Cro Plocen. die 3tia Mensis Julij A Dni 1790mo

MRGP. Valentinus Michalak de Cierszewo Authus et Juratus palam rit quia Ipse Citationem Literatam Sigillatam per Jus Officij Sui Servien. tenoris sequen. (Inserat) Edito Con. Ipsa Citat. ad Civitatem Ploch domum Infice Gutman Lewkowicz ibidem Sito die Prima Mensis et Anni pxci detulit expectavit posuit reliquit et depositione Eiusdem Citationis Infice Michal Markowicz eadem dei notificavit de quo Eius Relatio.

In Cro Plocen. fra 6ta ante fm Scapularis D. V. Mariae proxima Scilicet Die Nona Mensis Julij A. D. 1790.

Punctum

Ex Pte Mci Ciechon
ski cone Infidelis
Gutman Lewkowicz ac
ac Michaelem Marke
wicz Hinergum pro Jus
Crone Plocene edito Citno

Copia

Ao 1790mo

Onuphrius in Stanyczeby Bromirski Plocens Plonscens
ette Capitt. Ordinis S. Stanislaj Eques.

Vobis GG. Antonio marito et Annae de Bilinskie Wile-
wskim Invicem Congibus nec non Barthotomeo Fratri
adq Barbarae Josephatae Sororibus germanis Korzyb-
skim adq Mariannae de Korzybskie Gsi Francisci
Kanowski Contis ac demum Mathiae Uminski Domini
et Barbarae Zmijewska apud eundem Gsum.
Uminski Inservitijs existens de Personis Bonisq
Vestris gnaliter Obus Vigore Regio et Nra qua-
hac in parte fungimur Capitt Authoritate Manda-
mus ut in Terrais querelarum Causarumq officij
Judicijs Castrens Capitt Plocens Fra 2da prius
vel proximius abhinc In Cro Plocens Celebrans
Pltter ac peremptoriae Comparatis ad Instantiam
Gsae Mariannae de Radeckie ott. Gsi Francisci Grabia
Contis Relictae Viduae Matris tum Josephi filij
Cum eodem procreato Matris et Filij Grabiow actt.
Qui Vos Inherens Maoni Cons Vos Authens
facte vel faciens et quidem Maritatas in Assi-
stentia Maritorum Virgines Quoque Innuptas
Itidem in Assistentia Fratrum germanor ac
Domini de lege ipsis Incumbens Citant propenis
Quia Vos non attenta tam Divina quam humana
lege Gsam Grabina ott Suprascripti Gsi Francisci
Grabia Contem Ausiestis temereq presumpsistis
honorem Intaminatam ledere Coram varijs Personis
se actt. utrosq Difamare Famam Carpere, irrealia
Nunquam deducens Obicere pro quibus Super
Vobis Decernens Citamini ad videns et Audi-
ens Vos ad Succubitionem Penarum legibus

Rui

huic recusaveritis, scitote Vos mente legis
puniri

Regni Vallatanum Sententia Judicij Officij
Mi Stringi Inquisitionem ratione premissorum
per id Judicium de Mandari ac idquod Juris o
Justitia erit Conc Vos Citatos Decidi et Moderari
ri Sitis itaq Juri Parituri et Judicialiter Res
ponsuri Datt in Cro Plocenc ante Testum
Scapularis Beatissimae Virginis Mariae pro
xima Scilicet Die Decima Mensis Julij A Dni
1790.
1790 Felix Jakobiak de Nagorki Auctor
et Jurat palam vit quia ipse Cit literat Sig
lat p Jud Officij Pzenc Serviens tenoris Sequ
Inseratur Felix Conc Stat Cit ad Bona Nag
ki Domumq Gsor Konyoslovich detulit ca
vit posuit reliquit et depositione vero Gsi
Wilewski et Kminski in Domibus eor propriis
Die hodierna in acta Contentiosa Sti habra
Conc G. Wilewskie
ac alios pro Judi-
cijs CP. Serviens.
1790.

In Cro Plocen feria 2 ante fm Scapu
B V Mariae pzae Scilicet Die 12 Mensis Julij
Anno Domini 1790

Dnuphrius in Starożeby Bromierski Plocen. Plocen. &c. Capitt. ordinis Sancti Stanislai Eques.

Vobis GG. Casimiro Dobrzeniecki, Thomae Chybowski, Michaeli ~~Malanowski~~ Bukowski, Paulo Marcak, Valentino Ruszczak, ac Josepho de Jaroszewo Subditis Illustris M. Antonij Zorawski. Necnon Tibi Illustri M. Antonio Zorawski Thesaurario Racięzyen. Commissario Commissionis Civilis bellicae Palatinatus Plocen. de Personis Bonisq. vestris gnaliter omnibus vigore Regio, et nostra qua hac in pte fungimur Capitt. Authoritate mandamus, ut In Terminis Querelarum Causarumq. Officij Judicijs Terra vela prius proximiusve abhinc in Cro. Plocen. Celebrandis personaliter ac peremptorie Compareatis ad Instantiam G. Michaelis Malanowski Actt. Qui vos intuerendo Sui processus in Cro. Plocen. Supra Vos obtenti Citat, idq. ad dandum verum ac Sincerum, et Fidele Testimonium in Causa Vobis nota inter G. Michaelem Malanowski et GG. Stephanum, et Mathem Miecznikowskie ratione Diffamationis Laesionis Concussionis Converberationisq. &c. &c. Te autem, et Praecipue Illustrem M. et Dominum Bonorum Jaroszewo Zagroba, et Smolino Antonium Zorawski ~~Ex~~ Thesaurarium Racięzyen. et Commissarium Commissionis Civilis bellicae ad Statuitionem Tuorum Subditorum id est Pauli Marcak, Valentini Roszczak, et Josephi lignifabri in Jaroszewo existenti, aut manenti ad tempus per Te Designatum illi in Jaroszewo. Si itaq. Termino huic recusaveritis, scitote Vos mente legis puniri

Cunctas et omnes litis expensas refundi [illegible]
sitis itaq. huic Trno parituri, et Responsum
Datt in Cro Blocens Die 7m a Julij Anno [illegible]
1790.

m[illegible] Malthe Banaviale de Klenicow aulhus et Jurat Palam Rvd Qui
Ipse Cum Literalem Sigillatt pro Judicijs Officij Praesentes Servien
Generis Latis praeratis Gradu Conc. praesentis Cum ad Bona Jarosz
Feria Quarta praeteritae Septimanae Delutis Exportavit
Posuit Religiosi et De positione notificavit de quo ejus Relatio
In Castro Plocensi Feria 2da ante Tm Scapulari [illegible]
proxima Solvit Die 12 Mensis Julij A D 1790mo

Citatu G Michael
Malanowski G G.
Miecnikowskie
1790.

Onuphrius in Starowierzby Bromirski Plocen. Plocen. Capitaneus Ordinis Sancti Stanislai Eques.

Vobis Dnosis Joanni Szczepkowski Burgrabio Castren. Plocen. Paulo Ciechorowski Augustino Nadratowski Bernardo Malewski Andreae Nadratowski Michaeli Lugowski Joanni Wolinski et Famato Francisco Wroblewski Opidano Lieprcen. et Consuli ejusd. Civitatis de Personis Bonisq. Vestris gnaliter Obus Vigore Regio et Nostra qua hac in Pte Fungimur Capitaneali Authae mandamus ut in Termini Quaerelar. Causarq. Officij Judicijs Crenen. Plocen. Tra Sda prius proximiusve in Cro Plocen. Celebrandis personaliter ac peremptorie Compareatis ad Instantiam Dni Josephi Dębski Actt. Qui Vos in Haerendo Legibus Rni de perhibendis Testimonijs Sancitis Cittant idq. ad Videndum et Audiendum Vos Cittatos ad depositionem Testimonior. verorum et Fidelium in Causa Interse Actt. Abuna et Illrem ad Modum Rndum Rochum Lechowicz Ppositum Lutdienen. Decanum Biczanen. Canonicum Cathaedralem Smolensciens. et Z. Bromirski Administratorem pte ab altera intuitu Certar. Pretensionum Damnor. et Injuriar. Lesionis postpositionis Dischonoratonis ac Aliar. Circumstantiar. in Judicio nostro Vertentens. Juxta Deum et Conscientiam Vestram Adigi et Recognosci demandari Sin secus in Pmissis recusaveritis Leiatis poenis ad mentem Legis puniri poniturus fore pro quibus Suprascriptis Citamini Litis Termini Advenien. Parituri et Eunq. Attentaturi Datum in Cro Plocen. Die 6ta mensis Julij Anno Dni 1790

III

nuptrius ~~a Bromirz Parva~~ ni Parozrzeby Bromirski Plocens Plocens
Capitaneus ordinis S. Stanislai Eques tibi Caecilie
Kowalewskie ott. Pauli Mankowski Relicto Conti Viduae
abeunt ott. Marito suo Dominae ad vitalitiali de persona
bonisq tuis Entr obus rigore regio et Nostra qua hac in
parte Fungimur Capitaneatus mandamus sit in Termi
nis Querelarum Causarumq offcy Judicys Feria 2da prius vel
proximius absque in Castro Plocensi Celebrandae Pttr et
peremptorie Compareas ad Instantiam S. Stanislai
Murawski Actt qui te in assa de Jure incumbente
in Suerendo Scripto Certo manuali p ott. Paulum
Mankowski Maritum tuum Super Summam Centum florenorum
Pttt ab actore mutuo accomodato in Anno 1786to die
10 January Sibi actori dato ac maioni suae Coram actis
et his Rni facto Citat idq ad videndum et Audiendum
ad Solutionem Summae Superius expressae Centum
florenorum Pttt cum provisione debita expossessione tua
vitalitiali Sententia Judicy offcy nostri Stronzi
et instantanea Solutionem assignari litis expensas
Causato et Causante refundi et id quod Justitiae erit
decerni et Sententiari praesentis Lis itaq Trno adveni
enti Paritura et respensura Dato in Castro Plocensi
Feria 2da pt Fm Visitationis V. Mariae Scilicet die
7ta mensis July 1790 Ao

M. R. G. P. Stephanus Beniak de Pharoy Authus et Jurat
natam rit quia ipse Citt literat Sigillat pro Jud. Offcy
praesens Serviens tenoris Sequens (inseratur:) Edito Comm
praefato Citt ad Bona Guthowo Die Laterna actum
praesens praecedens detulit exportavit posuit Reliquit
de depositione Notificavit de qua ejus Relatio
In Castro Plocens Sabbo ante fm Scapularis Beatissimae
V. Mariae pra Scilicet Die 10 Mensis Julij Anno Di 1790

Ex
E de Kowalewskie
Mankdskie p E Mor
rawski Citatur
1790 Ao

Onuphrius in Starozrzeby Bromirski Plocen. Plonscen. de
Capitulo Vobis Gnosis Laurentio Krasniewski et Hedvigi de Rze
zotarskie in vicem Conjugibus tum Ignatio Pęski de Per
sonis Bonisq. Vestris Vigore Regio et nostra qua hac
parte fungimur Capitulo Authoritate gnaliter Omnibus
Mandamus ut in Terminis Querelarum Causarum officij
Judicijs Crenen. Capitulo ad data et positione praesen. Citationis
proxime in Crd. Plocen. Celebranda pltes ac peremptione Com
pareatis ad Instantiam Gsoo Alberti et Francisci
de Strusinskie in Vicem Conjugum Pęskich actu
qui vos et quid Consors in assia de Lege requisitis Inhaerendo
Protestationi Suae Coram actis Authis Regni facta vel fa
ciendo Citat idq. ex Eo Quia Vos Damna plurima in Fru
mentis et pratis inventarijs Suis Consulto impulsis et Sine
Custode vagan. intulistis Fundos actu aliquotiens inva
listis Super invadendo infestastis aggravastis Sepius
in fundos actu Locatos bonis Vicibus Subsecuistis Le
istis diffamastis oppressistis Concussionum absen.
actu Consorti inflixistis usum aquae in patio actu
sibi appropriare Conastis Securim Circa oppressio
nem actu Consortis intercepistis et ad multas requi
sitiones non Extradidistis Inventaria ac Volatilia
Domestica nullis de Damnis etiam in horto phorio
actu Canibus Concitastis Fundos actu multis in locis
appropriastis Jamvero per Solumet Gsd. Krasniewski
arcae particulam actu omino adimere Conastis arboris
in fundis actu injecisti per id Cons. Leges Regni processistis
Quare Citamini ad videndum et Audiendum Vos
Sententia Judicij officij Nostri Stringi poenis pro
qualitate facti et delicti Condignis puniri in Ordine
Redemptionis fundorum Areae Condescensionem ad Bana
Wazyno Skory assignari ac id quod Jus et aequitas po

poposcerit causaq. praesens exigent contra vos statu
decidi et sententiari praesens litteritaq. Trno adve
ente parituri et Judliter ad haec et alia omnia re
sponsuri Datt in Cro Plocens. Feria Secunda ante Fr
Sanctae Margarethae proxo anno Dni 1790.
M. R. P. Laurentius Szymczak de Wazynko Aut
et Jurat palam rit quia ipsa Citt literat sig
pro Jud. Officij praesens Pervicens tenoris sequens
(Inseratur) edit Corr. praefat Citt ad Bona Wazyn
Domumq. G. G. Krasiniewskich propriam
„ie hodierna in actu contentu detulit exportavi
posuit reliquit de positione „ vero G. Gosliński in D
ejus propria ibid. Sit
~~Villa~~ Notificavit de quo ejus Relatio.
In Cro Plocens. feria 2da ante fm Scapulam
Beatissimae V. Mariae proxa Scilicet Die 1
Mensis Julij A. D. 1790.

una sol. exc.

Onuphrius in Starozrzeby Bromirski Plocens
N:o 3. Plonscens Ac Capitaneus Ordinis S. Stanislai
Eques

Vobis JM Paulo Kadłubowski Judicij Trie Visso-
grodiens ac Terrae Eiusd Comissario Civiliter Bellico
Br Hylino Haeredi et Possessori Domino tum quorum vi
nnum Kozlarzewski et Modrzenski Famulis tum toti
Guerrae Subditor Hylinens de Causa Infrascrta Prnis
Bonisque Vestris gltr Obus Vigore Regio et nostra
qua hac in Pte fungimur Capli Authe mandamus
ut in Trnis Querelar Causar que officij Judicijs Feria secun
da prius vel proximius abhinc in Cro Plocens Celebrans
pltr ac peremptorie Compareatis ad Instantiam
JM Ignatij Junosza Rosciszewski Poullatoris Raciąscens
Ac Terrae Vissogrodens Camissarij Civiliter Bellicae
Br Raczyno vigore Jurium Suor Possessoris Dni ac Gnosi
Casimiri Puszczyński Aulici nec non Dnorum Lucae Kowal
Petri et Andreae Kusych, Lucae Ovillatoris, Ludovici
Kowalczyk, Adami Poredziak, de Bonis Raczyno Subdi-
torum Actd Qui Vos et quicq Subditos abutrinque
in Assiu Dnorum Inhaerens Maoni Authe factae seu
Faciens Idque Vacante Jurisdictione Trni et Crens Visso-
grodens ad propinquius forum mente Legis Citant Idq
ad Videns et Audiens Vos et quicq Te JM Citt ad
Statuonem Subditor pro Summens de Ipsis Prlibus Plenis
qui prens Citaone apud Te Arestantur p Sententiam Ju-
dicij nostri Stringi quos Statutos Ac Etiam famulos
Respectu Bonum in Pascuis Br Raczyno Pascens ex
disposione JM Domini Vi et Violenter ad forestam
Hilinens Abactionis et Gorns per aliquod Dies detentionis

Sui Actu Gri Puszczyński Via Publica fine Captivand
Lu martini Pastoris de Bonis Raczyno Subditi in Eg
discedentis Itiq de mandato JM Domini Inscecuonis
cuti absque Omni Compassione proximi per JM Dn
Concussionis Concussionum In ~~[illegible]~~ quisionibus Pro
Inflictionis iam Vero Te Dnum non Solum pro pm
Concussione etiam ex Re Actu Subditorum fine expetendo
Bonum modo quo Sustra ad forestam ~~[illegible]~~ Actu Sine Omni arma venum
cum monusculo ad Bona pmissa Hylino euntium ad hanc
non susceptionis quinimo ex Bombardis ac Silopetis Liacu
Se Se Appromissionis aliarque Injuriar et Violentiar fac
in Maone expressar ac Interrogatorijs tractu Causae exp
mendarum peractionis Poenis pro demerito facti et del
distinctim Super quo inierit Affici in Poenis Criminali
pro Subditis ac famulis Intercessionem Tibi JM D
Injungi ac Id qd juris erit decidi et Sententiari
Parituri et Responsuri Dat in Cro Plocens Die
Mens Julij 1790 Anno De Raczyno
MRG P Josephus Wlidarczyk Authus et Jurat pfm rvd
Jm Cit Literat Sigillat p Jus Officij pse Servien Ter
ris Sequens Inscrat Sedit Conc pfecto Cit ad Bona Chy
Die hodierna in Actu Contenta detulit exportavit posu
reliquit et de positione Notificavit de quo pse Idem M
fecit Relationem
Jm Cro Plocens Itque Sub Celebratione Jus Feria Quint
Opvat Fm S Jacobi Apli pxa Lubicet Die 29 Mens
Julij Anno Dni 1790.

una sol exc

No 2. Onuphrius in Starozrzeby Bromirski Plocens Plonsens
ac Capitl Ordinis Sancti Stanislai Eques

Tibi JM Paulo Radtubowski Judicis Trni Vissogrodens
Terrae Eiusd Comissario Civiliter Bellico Br Hylino
Haeredi et Possessori de Prna Bonisque tuis qlter
Obus Vigore Regio et Nostra qua hac in Pte fungi
mur Capli Authe mandamus ut In Trnis Quere
larum Causarque Officij Judicijs Fra 2da prius
vel proximius abhinc in Cro Plocens Celebrans pltr
ac peremptorie Compareas ad Instantiam JM Igna
tij Junosza Rosciszewski Pocillatoris Raczyciens ac
Terrae Vissogrodiens Comissarij Civiliter Bellicae
Br Raczyno vigore Jurium Suor Possessoris Actis Qui
Te Inhaerens Maoni Authe facta Seu faciens
Citat Idque Ad Videns et Audiens Te Raone
Memoriali Sub Die Vigesima Septima Mens et An
ni Currens Datuatis ad Comissionem Civiliter Belli
cam Terrae Vissogrodiens porrecto Honoris Inta
minati Sui Actis Circumscriptionis Poenis Subesse
Declarari Instantaneam Comportaonem huiusce
Memorialis demandari et Id Comburi declarari si
vero et In quantum ad Acta per Oblatam sit porre
ctum ex Eisd Actis eliminans Sententiariae Id qd Juris
erit decidi Sis Pariturus et Responsurus Dat In
Cro Plocens Die 29 Mens Julij AD 1790

M R G Providus Josephus Wtudarczyk de Raczyno Authus
et Jurati palam Recognovit Quia Ipse Citi Literati Sigillati
pro Judicijs Officij praesens Servien tenoris talis (in Scratus)
Editi Conc pfatum Citi ad Banu Philino Die hodierna in acta

Contenta detulit exportavit posuit Reliquit et depositione notificavit de quo Epis Relatio

In Cro Plocen idq Sub celebratione Judiciorum Festi Quintu post Festum Sancti Jacobi Apostoli praxat et Die 29 mens Julij ad 1790

JM Kadłubowski
per JM Rossiszewski
Citatur

1790

In Cro Plocen

Onuphrius in Starozrzeby Bromirski Plocen. Plonscen.
Ac Capit. Ordinis S. Stanislai Eques

Tibi JM Paulo Kadłubowski Judicij Trni Vissogrodien. ac
4. Terrae Eiusq. Comissario Civiliter Bellico Bd Hylino haere
di et Possessori de Prna Bonisque tuis qlter Obus Vigore
Regio et nostra qua hac in Pte fungimur Capli Authe
mandamus ut in Trnis Querelar. Causarque Officij Judi
cijs Fra 2da prius vel proximius abhinc in Cro Plocen.
Celebran. pltter ac peremptorie Compareas ad Instantiam
Gsi Casimiri Puszczyński actr. Qui Te Inhaerenq. maoni
Authe factae Seu facienq. Idque Vacanq. Jurisdictione
Trni et Crenq. Vissogrodien. ad propinquius forum mente
legis Citat Idque ad Videnq. et Audienq. Te JM Citr.
Raone Sui actr. literis memorialibus per Te ad Comissio-
nem Civiliter Bellicam Terrae Vissogrodien. Die 27ma
Men. et Anni Curren. Porrectis et datuatis Circum
scriptionis et honoris Nobilitaris detractionis Poenis
Mente legis Subesse declarari easq. que literas Instan-
taneae per Te Comportanq. Comburi declarari et Si in
quantum ad Acta per Oblatam Sint porrectae ex Eisq.
Actis eliminari ac Id qd Juris erit decidi et Senten-
tiari Sis Pariturus et Responsurus Dat. In Cro
Plocen. Die 29 Men. Julij 1790 Ao

MRG Providus Josephus Władarczyk de Raczyno A. et J.
palam Rvit Quia Ipse Citr. Literat. Sigillat. p Judi
cijs Officij Cpsen. Servien. Tenoris Talis /: Edit. Cons.
Cpfat. Citr. ad Bona ~~Raczyno~~ Hylino Die hodierna in actu Contenta
detulit Exportavit posuit Reliquit et depositione Noti
ficavit de quo Ejus Relatio
In Cro Plocen. idq. sub Celebratione Judicior. Fra 5ta. pt
Fm S. Jacobi Apli pxa scilicet Die 29. Men. Julij Anno
Dni 1790.

Edito Cito ex Pte
G Puszenski Cons
JM Kadłubowski

Copia

1790

In Cro Plocens

Complicus in Stanowsky Bro mirski Ploez Plonsk
et Capitt Cad Ldi Stanislaj Eppus.

Vobis J. Adamo Malowski Duo tuo Libo Thome mini
uniali de Bonis Malowo Subdito de Pno bonis Stis
gistru Obi Vigore Regio et Mrē que hac ni Pte fun
gimur Capli Authi Mandamus ut ni Imo duri dar
Causarum, Offici Jud Cmg Capid Plocen pro Alle
gato proximo de ab hinc Instro Plocz Cede
brand gistr Obi personaliter comparentes ad
instantiam Clum bonis Rdi Stanislai Malowski Cad Pri voo et quib Subdi
tuo in Assa Duo Inhibendo Maom suos Authe
facd sen facienda Citato ad id ang et audiendo Vos
et quib Subdi Pno Libo Stanislaj non solum ni a
no emper obtento facd cum Dog d Stanislao sui Cad
de Bonis Dri Parva Subdito Commitentibus Domum
sui idest gagam ni Bonis Malowo Stis J. Malowski
hared Cad Cuctibus et ni Commanditatem Jro quodam
tempore suscipiendis prout ni jugam si suos Cad
Notitiam non habuerunt Expedire Consuevit Cuctibus verum
tam en tempore non gridem obtento facd si mihi
cum Jri Commitentia Eptos Libi cum tento Libris
ac etiam Supellectili domestica Rebus non mihi
sub Potestate Dri nor ni Villa Vochlowy pretium
Celebrab ad Bona Cad abrupsit ad Jugam ni Bonis
Malowo Stis J. Malowski hared propor Pna Horubody
Existen addu Cuctibus ibid ac ubicumq alibi Transeundo vero
jugum portam ni Jugam Expeditibus, Bonis Pillbus juxta
de mentum facti et Delicti affici Statutibus hoc
tuli subdi pro summa supra specificata ni Jugi
Jugumum Cuctibus Cuctibus servivas vero Panis ac
per Dno pro omisso Annuum suo subdi non ut
peracta et ni Bona nontenti ne officia extendi
libris Expensas Refundi ac id quod Juris erit Stati
Scti Pontini et Responsum Dud Instro Plocen Dno
que Julij 1730 Ao

MRgo Vincentius Jurecki de Działy Parva a et J. Palam Stis Juris
Jri Cti Literatus Assessor et Jud Officiosus Locorum Tenens Scti Generat
Dcti Cen Stad ad Bona Malowo Subdo majori Obtenta Septima
na Detulit Importunit postulat Rubigint et de Pontibus Notarii coram de
suo Officio Relato

Instro Plocz pro Tribu Curie fuit Inquisitum Ut Mandatum pro Libert
pe Rt Mag Julij Ao Dni 1730

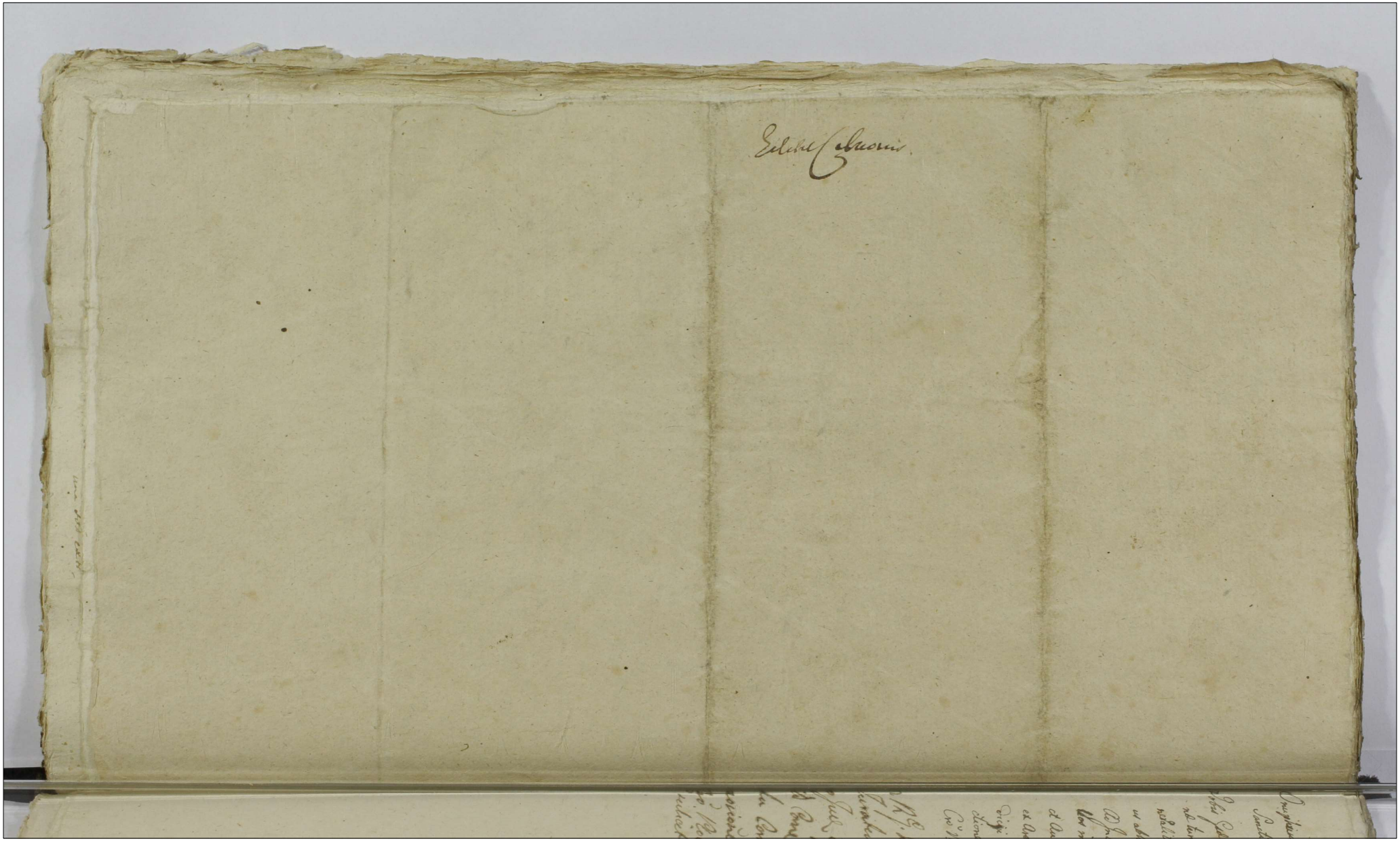

115

Onuphrius in Starozreby Bromirski Plocen. Plonscen. etc. Capitaneus Ordinis Sancti Stanislai Eques.

Vobis Gsd Agnethi de Grabie ott Gsi Joannis Maldwieski Relictae Conti Viduae Domi nae tum Infideli Lewek Markowicz Arendatori de Personis Bonisq Vestris ge neraliter mandamus ut in Judicijs Crenz Capitl Plocen. Feria 2da prius et proximi us abhinc in Cro Plocen. Celebrand. personaliter ac peremptorie Compareatis. Ad Instantiam Mfci Michaelis Zorawski Succamerarij Sae Rae Mttis Actt, Qui Vos inhaerend. Manifestationi Authentiae factae vel faciend. Citat ad Viden. et Audiend. Vos et quid Te Infidelem Lewek ad obliquidationem de Summa ex Arenda Bonor. Koziebrody per te spatio Unius Anni tenta Sententia Ju dicij Nostri Stringi, Solutionem restantis tenutae Mandari, Te vero Dominam, ad ad actionem Infidelis Lewek Coegi, Sitis parituri et Judicialiter responsuri Datt in Cro Plocen. die 10. Julij Anno Domini 1790.

M. R. G. P. Leo Miecieski de Oppido Raciz Authen et Juratus Palam rvt quia Ipse Citt literatt Sigillatt pro Jud. Officij Prsen. Servien. Tenoris Talis Ins. Eng. Edictt Cons. Pfatt Citt ad Bona Koziebrody die hora in Actu Contenta detulit Expertavit posuit reliquit et de posione notificavit deque Ejus Relao

In Cro Plocen. fra 2da Ante Fro Scapulario B. V. Mariae ra scilicet Die 12 mens. Julij AD 1790

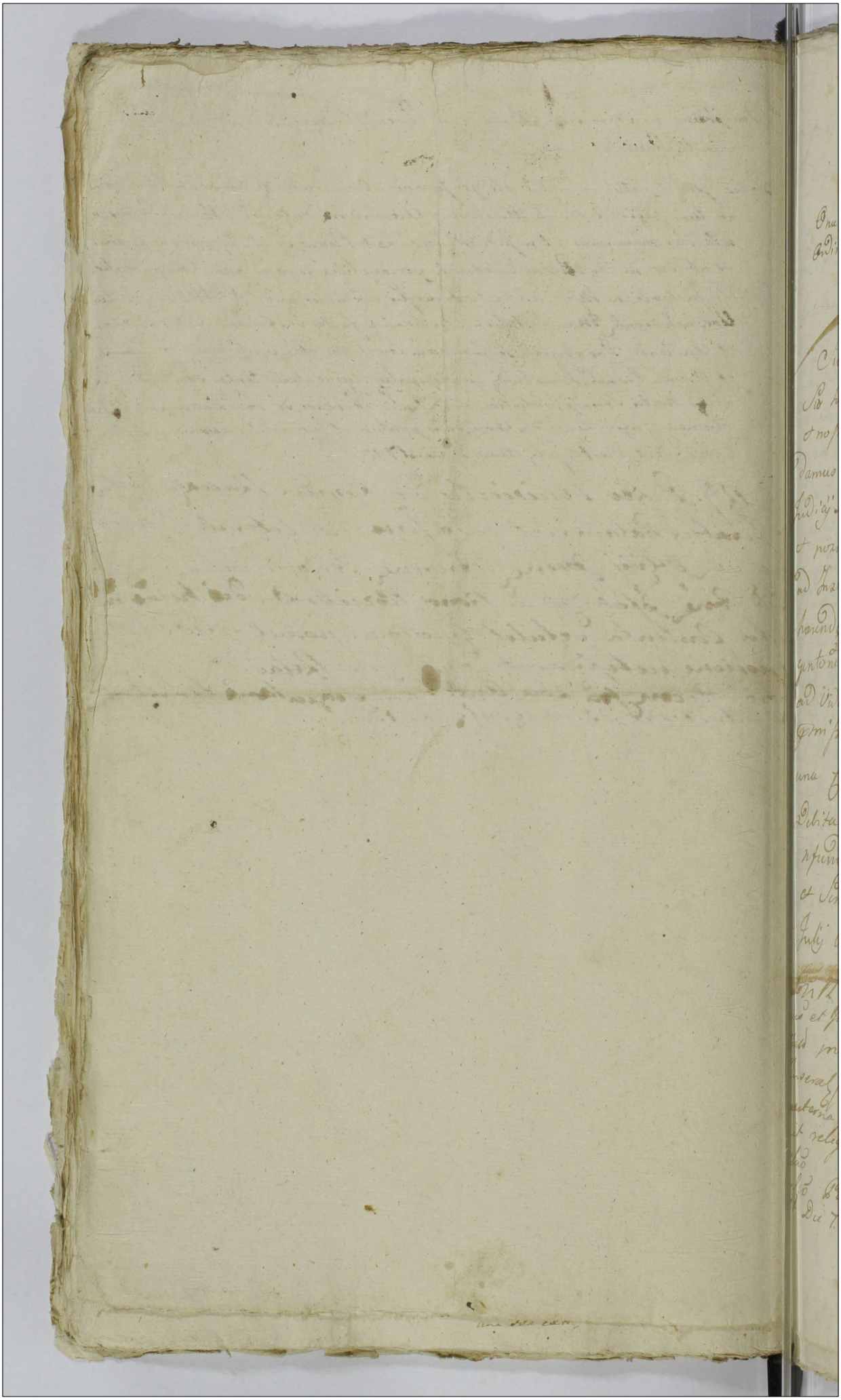

Onuphrius in Stawszczeby Bromirski Plocen. Plonscen. Capit. Ordinis S. Stanislai Eques

Sibi Ipso Francisco Rakowski Sortis in Bonis Zbyszyno Sit haeredi de Pria Bonisq tuis gtr obus vigore Regio et nostra quacunq in Parte fungimur Capit. autho mandamus ut In Terminis Querellarum Causarumq Officij Judicijs Cuncq Capit. Plocen. Feria Secunda proxime ad ata et positione praesenti Citt. Pltr. Peremptorieq Compareas ad Instantiam Gnosi Thomae Zakrzewski Actt. Qui te In haerendo Scripto Certo mnli Super Summam mille quingentorum duodecim Zlt. Pol. Sibi Actt. per te Dat. Citat. id q ad Videndum et Audiendum te ad Solutionem Summae praemissae mille quingentorum Duodecim Zlt. Pol. una Cum provisione ab eadem pro Duobus Annis Debita Sententia Judicij nostri Stringi Litis expensas refundi et id quod Juris erit circa te Statui Dedi et Sententiari. Dat. In Castro Plocen. Die 6ta Mensis Julij A.D. 1790

In Cnt. Rg. P. Nicolaus Orlikowski de Arcelino Cum thus et Jurat. palam reit Quia Ipse Citt. literat. Sillat. pro Judic. Officij praesenti Serviens Tenoris Talis Inserat. Edict. Cons. Praefat. Citt. ad Bona Zbyszyno die haesterna Actum hunc praecedens detulit Exportavit posuit reliquit et de Visione notificavit de quo Ejus Relatio

In Cnt. Plocen. fra 4ta post Fm. V.G.V. Mariae praesidi Die 7. Mensis Julij A.D. 1790

Onufrius in Stororzeby Bromierski Plocen. Plonscen.
etc Capitaneus Ordinis Sancti Stanislaj Eques

Volis Gnosi Catharinae de Korzebskie primi et Gnosi
Valentini Osiecki Secundi expert Voti et Gnosi Skwar
ski Consorti Relictae Viduae Matri Ignatio et Conegundi
Filio et Filiae Osieckim in primo Thoro progenitt de
Personis Bonisq Vestris gnaliter Omnibus vigore
Regio et Nostra qua hac in Parte fungimur Capitt Au
thoritate Mandamus ut in Terminis Querellar Cau
sarumq Officij Judicij Crenae Capitt Plocen. Feria Secun
da prius proximiusve abhinc in Cro Plocen. Celebrand.
ptter peremptoriq Compareatis ad Instantiam Gnosi
Antonij Zerenski Sortis Superbonis Zbyszyno Reszki
sitt Obligatt Possessoris Actt Qui Vos et quiq assia
indigenae in Eaq assia Cuj de Jure Volis Competie
nt praestanda Inhaerendo Manifestationi suae Authen
Coq Vos facto Citat Seu potius ad Incidentiam Cau
sae et Actoratus Vestri Coq Se Actt promot Sive sui
Actt Coq Vos institutt ex inscriptione Causae Incidenae
Adcitat idq Adsidenae et Audienae Vos ex ratione
Domus Actt aliquoties Invasionis invadenae Laesio
nis diffamationis Concutere attentationis edificior
in Area Juri Obligatt Subiectt Contractu Obligatt
per Gsum Ludovicum Kownacki dimissa extrui de
bitt extruere denegationis et praepeditionis rixor
excitationis alior Violentior peractionis Te Gsam
Conegundim Osiecka filiam Helodij (in quo Actt
Somno deditus erat) de Nocte Invasionis et Sub
Eoq Helodio Stando nescitur quidquam exquisi
tionis ibiq frustro Magno Lateris in Parietem Pro
jectionis impert Arenam in Oculos Actt injectionis

merti. Oculos Causationis in post Act. Laesionis diffan-
tionis Poenis pro Qualitate facti et demeriti Sententia
Judicij Nostri Mulctori Ausus Promissos interdici et
id quod Juris erit Coram Vos Statui decidi et Sen-
tiori Datt in Cro Plocensi Die 3tia Julij Anno Dni
1790.

M. R. P. Nicolaus Orlikowski de arcelino a et J. Palam Ro-
Quia ipse Citt literatt Sigillatt pro Judae Officij Praesens
vicem Tenoris Talis Inserat Edit Conc. praefatt Citt a
Bona Zbyszyno Reszki die hesterna Actum hunc praecedi
detulit Exportavit Posuit Reliquit et de Posicione nos-
cavit degero Ejus Relatio

In Cro Plocensi fra 4ta pt Fri Visitationis V. Mariae pro Sci
die 7ma Mensis Julij Ao 1790

Onuphrius in Starozrzeby Promiski Plocen. Plenicen. ac Capit. Ordinis S. Stanislai Eques.

Volis Gnosi Bonifacio Kotarski Principali, Mathiae Jankowski tum LL. Antonio Parenti et Stanislao Zenifalro ac Josepho Filijs de Bonis Mysłakowo Subditis, Complicibus de Personis Bonisque vestris gnaliter omnibus vigore Regio et nostra qua hac in parte fungimur Capitt. Authe mandamus ut in Trnis Quaeselat. Causarumque officij Judicijs Fra Secunda prius vel proximius ab hinc in Castro Plocen. Celebrandis pltis ac peremptorie Comparentis ad Instantiam S. Alberti Otocki Actor qui vos et quos Subditos in Assia Domini Inhaerendo Proxoni Authe facta seu faciendae citat idque ad videndum et audiendum vos et praecipue te Gnu Kotarski adhibiti sibi Suprascriptis Complicibus sui Actoris Pallius Culpae rei ex sola tantummodo Invidia infestationis aggravationis Irrealium et nunquam Deducendae Cum Summa honoris Ignominia obiectionis, ac post ex via Cuique libera in Compedes ligneas Intrusionis, in eisdemque Compedibus apud se detentionis vixque in Carcere excinculationis, taliterque sui Actoris Summopere Injuriationis, poenis Exemplaribus pltibus et Crimenalibus mulctandum fore adnivenis, extraditionem Pallij ac Statutionem Subditorum pro Summonendo de Ipsis pltibus poenis, demandari, Inquisitionem Instantaneam uti in Causa honoris moram non patiendam assignari ac id quod Juris erit cum vos statui decidi et sententiari sibi pariter et Responsuri Datum in Cto Plocen. Die Quinta Mensis Julij Anno Domini 1790. Pallij Itinerarij adusque non extraditionis

MR. EP. Joannes Nowacki de Węgrzynowo Authus et Juratus palam rit quia Ipse Citationem Literatae Sigillatae Judicijs Officij Pcis Servicae tenoris Sequens (Inserat) Edit. Cor. Ifal. Citat. ad Bona Kotarczyno die Septima Mensis Pcis detulit expectavit Jesuit reliquit et depositione notificavit de quo Jus Relatio.

In Cto Plocen. Fra 2. ante Fra Scapularis B.V. Mariae proxima Scilicet Die 12. Mensis Julij A.D. 1790.

Copia Citationis
ex Parte J. Otocki
cens. JJ. Kotarski et
Jankowski editae
pro Jnae Clem. Plen.

1790.

N.S.

4

Onuphrius in Starozrzeby Bromirski Plocen Plonsen
etc Capitaneus Ordinis S. Stanislaj Eques 119

Tibi Gso Antonio Rzeszotarski de prna Bonisq tuis gltr
omnibus Vigore regio et Nostra qua hac in parte fun
gimur Capit Authe Mandamus ut In Trnis Querela
rum Causarumq Officij judicijs F. 2da prius vel
proximus ab hinc In Cro Plocen uxta Suam Ca
dentiam Cellebranq prltr ac peremptorie Compa
reas ad Instantiam Fabiani Guminski ad Quite
Inhaerendo Maoni Suae Coram Actis Authis Regni
fact Citat ad videnq et audienq te ad Solutionem
Summae Quinquaginta Tyn una Cum provisione
ab eaq provenien per ol Gsum Vladislaum Rzeszo
tarski Parentem tui Citati ab ol Gsa Marianna
Kozicka ol Gsi Alberti Guminski Relicta Conte
vidua ad Matre accomodatae Sententia judi
cij Nostri Stringi Solutionem Indilatam de
mandari ac id quod iuris erit decidi et Sententiari
prem Citaris Sis Trno paritures et judltr respon
surus Dat In Cro Plocen 1 xma julij Ao Domini
1790.

MRGP Joannes Nowacki de Węgrzynowo Authus et Juratus
patam vit quia Ipse Citationem Literal Sigillat Jus Vicij
Pzq Sevieq tenoris Sequens Inserat Edit Cor Pfat Citat
ad Bona Lisice fra 3tia pxe Ptenta detulit exportavit
posuit reliquit et de positione notificavit de quo Eius Relatio
In Cro Plocen fra 2do ante fr Scapularis B. V. Mariae pxa Scilicet
Die 12ma Mensis Julij A. D. 1790.

G. Rzeszotarski per
G. Guminski Cita
ter 1790.

Solut. g. Ne.

Onuphrius in Stawowczyk Bromirski Plocen. Plonscen. &c. Capitaneus Ordinis S. Stanislai Eques.

Tibi G. Alberto Dąbrowski de prima Conivej tuis gltr obus vigore regio et nra qua hac in Parte fungimur Capitl Authe mandamus ut in Tmis querelar Causarq Officij Judicijs Cren Capitl Plocen fra Secunda prius proximiusve abhinc in Cro Plocen Celebrandae pltr ac peremptorie Compareas ad Instantiam G. Lucae Zgliczynski Bonor Tractus Goslicen Economi a Infidelium Jakub Abrahamowicz Tabernatoris Goslicen et Evae Invicem Coniugum atq Annae Jekowiczowna Eor famulae Actr qui Te et quiae assio Indigen cum eaq de lege requisita inhaerendo Vulner Obductioni ac Procuri facto ad Puratum Anteriorem Trnum Puratam Dilatio-nem Inquisitionis adutatur ad videnq et audienq Te poenis pro ~~alter~~ ~~ta~~ Violentijs in Taberna Goslicen peractis mulctari, Taxam Vulner Infidelibus Tabernatoribus inflictar adiudicari totamq hanc Causam ad Contenta Anterioris Trni praeden Educenda Instantanea Inquisitione decidi Sis Paritunus et Responsurus Dato in Cro Plocen Die 9. Julij 1790 Anno.

MR G. Providus Franciscus Kulitak de Goslice Authus et Jurat palam nit quia Ipse Citaonem Literat Sigillat pro Juris Officij Cren Servien tenoris sequen (Inserae) Edito Cen praefat Citat ad Bona Mecenis die hodierna in Actu Contenta detulit exportavit posuit reliquit et de positione notificavit de qua Eius Relatio.

In Cro Plocen fra 2. ante fm Scapularis B.V. Mariae proxima Scilicet Die 12ma Mensis Julij A.D. 1790.

5

G. L. Dąbrowski
per Infiae Jakub Abra-
hamowicz ac alios
Citatur
A. 1790.

Onuphrius In Starozrzeby Bromirski Plocen. Plonscen. Ac Capitaneus Ordinis Sancti Stanislai Eques.

Nobis Gnosis Josepho Chadzynski Et Francisce De Kwa sieborskie Invicem Congibus De Prnis Bonisq vestris Gltr Omnibus vigore Regio Et nostra qua hac In Pte fungimur Capitl Authe mandamus Ut In Terminis Quaerelar Causarq Officij Judicijs fra 2da prius vel Proximius Ab hinc In Cro Plocen. Celebrand. Pltr a ~~Legitime~~ peremptorie Compareatis ad Instantiam Gnosi Thomae Gutkowski Actl Qui Te Intuerendo Maorm suae Authe facti Citat ad videnda Et audiendum Vos Et quia Te Cittum ~~Rne Sui Actl~~ me Sumptl quodam ad Se Actl Odio Varijs Coram Personis Et Ubiq locor. Sui Actl laesionis Diffamatidnis Certo Tempore In foro Publico Civitatis Raciazien. Inprimis Verbis acrioribus bonae famae Sui Actl Perstrinctidnis ac Dein Nobilium In oppressionem Sui Actl Excitatidnis Et Subordinatidnis Tumultusq Causa Extitidnis ac aliar Injuriar Et oppressionum Interrogatdnijs Tractu Causae Conscribend. Specificand. Peractidnis Poenis Per Sententiam Judicij nostri Stringi Inquisitidnem hac In Causa Educend. Censeri ~~Bonam Legem Decidi~~ ~~Actis Affici~~ cu id quod Juris Erit Decidi Statui Et Sententiari Sitis Tmo Parituri Et Judicialiter Responsuri Datt In Cro Plocen. Die ~~8ta~~ Julij A.D. 1790.

M. R. G. P. Joachimus Rosiak Pauper Frigerak De Lempino Praesessuo Authus Et
Juratus palam Rvit Quia Ipse Cillonem Literas
Sigillatas pro Jure Officijs Pstene Servienc Tenoris
Sequenc (Inserat) Exiit Conc Pfatt Cill ad Bo
Pawlaki Die hodierna In Actu Contenta De
lit Exportavit Posuit Reliquit Et De Positu
notificavit De quo Epis Relatio.

In Cro Plocenc fa 2da pt Tm Visitationis Gloriosissimae
Virginis Mariae, mxa Julius Die 6 Mensis Julij A D M

Cumplinius m Starozrby Promissi Plocens Plocensis de Capitulo Ord. Ste Stanislaj Equis

Tibi G. Francisco Dobrski de Rus bonisq tuis gestor Vice Vigerio Ego et Mra qua hac in Parte fungimur Capite Antte Mandamus ut in Terminis Juridicae Cancellariae Officij Jurisdictionis Capitti Plocens pro Tribunali primo proximo ab hinc ante Meridiem Celebrando peremptorie compareas ad petitam Diem S. Michaelis et Justine Dominae Congn. absentis Reverendi et Illustrissimi Sochacka Judicem Judicium longum Rotheologum assistentis Aut Dni Vri et quicq contra te apud Manifestum fuerando. Manibus suis auctis Quod Citatus ad videndum et audiendum se Rus in hac Villa Starum suis Actis Commendo Damnorum plurimorum in Frumentis et Pratis ac Alijs bonis Inventarijs suis ac Volatilibus Domesticis libere et sine Custode Vagans ac deliberate et Consulto Impulsus quod quot Animis suis actis Placitis Citatis ac suis S. Michaelis Rotheologi ad nullis in Damnis actum mio in Citatis Damni esse quam Interfectionis Edicti nolle Contradicunis Citato tempore Contra S. Michaelis Rotheologi in fundo Actis proprio infestationis Aggravationis Concussionis Concussione Injuriose Robacia Infestationis Citatis altanis ac Equis Actis S. Michaelis Rotheologi esse ad non ex proprio fundo Venum ex alieno ad Scandalum Infestationis et Fame Maneriorum Equis Actis Grus Omnium Excitatum Infestationis aggravationis Concussionis Concussionum Infestationis Citatis Actis S. Zebrzydae circa sui Mandati Injuriam se se Opponens Pleno progrendi Concussionis ac Violentiae Actis Consultationis similiter S. Laurentij Rotheologi Concussionis Convulsionis Concussione Omni Injuriosum genus probatis Infestationis Omnium autem Actis multis in locis et Variis Coram Nris Luscionis Diffamationis Honoris ac bona fames Verbis Judicum Denigrationis Improbabilium Objectionis fundor Actis Imperimentionis ac perimendo Violentiarum Invasionis ac Commansionum Infestationis Actis Injuriosis et Injuriosum Actis Juris in Provocationis Manibus ac Presentes Actis Juris in Causa probatis peractionis Inquisitionibus Tractis le Legis Descriptis subesse Declarari Inquisitionem in Omnium Omnium Ducatus Citati Nominationis in Omnium Citatis Actis Mortuorum Damnor injungi Taxam vis versum adnivemis et Eum Solvendo Determinari libi Expensas Causa tua Interrance arrogata refundi ac id quod Placuit Die Julij Ao 1790mo

M. Dyk. Franciscus Malinowski de Rogowo Author et Juratus pro Nro Quia Ipse Ad Literas Legis pro Jure obligatus presens Scribere Renuo Scripsi Insertas Citationis Ad Rotha Dias Jakiewski Die Indicta in Actis Citatus Detulit Exhibendo Ipse Nro Relignid et de Citatione notificavit de Quo presens Ego Mro Supra Scripsi

Omnipotens in Starowaby Bromirski Plocen. Plonsecen. etc. Capit.

In Cro Plocen. fro 2da Anti Fri Scapularis B.V. Mariae proxima Scilicet Die 12 Mens. July A.D. 1790.

Edicta Citacionis ex Pte
Gg Kostkowskich
cons. G. Dobrski
Copia
1790=

In Cro Plocen.

ta Kopia z Dwoch
Pozwow

Onuphrius in Starozreby Bromirski Plocen Plonsky
etc Capnicus Ordinis Sancti Stanislai Eques

Tibi Infideli Tyszel Markowicz de Nrra Bonis
tuis Ac Mercimonijs tuis gltr Omnibus
Vigore Regio et Nra qua hac in Pte fungimur
Capneate Authoritate mandamus ut in Termi
nis Quaerlar Causarumque Officij Judijs Feria
Secunda prius vel proximius abhinc in Cro Plocen
celebrandae pltr ac peremptorie Comparas ad Instan
tiam Jni Joannis Majewski Actt Qui te in haerenc
Mattni Authenc facto sive faciendae ac alijs Docu
mentis Causam praenc Lucidanc Citat idque ad
videndae et audiendae Te ad Solucionem Summae Cen
tum Aureorum Hungaricatorum Scriptis Binis Manca
libus per te Citt Sibi Actt Solvi assecuratam
attamen ad Usque Sibi Actt non persolutam per Senten
tiam Judij Nri Stringi Solucionem ejusdem Summae
una cum Provisione injungi Litis expensas Refundi
ac id quod Juris erit Decidi et Sententiam Sis Pauli
et Judicii Responsurus Dat in Cro Plocen die
10 Mensis Julij A Dni 1790mo

M.R. J.P. Valentinus Michalak de Cierszewo Authus et Jurat
palam rvit quia ipse Citt Sigill pro Jud Officij praesentis Servienc
tenoris sequens (: Inserat :) Edictum Coram praefato ad Civitatem
Plock Domumque Citti ibidem Sitt. Debuit Exportavit posuit
Reliquit et de positione notificavit de quo Ejus Relatio
Jnsrc Plocen f 2 ante Festum Scapulari Bmae V Mariae
pria Scilicet Die 12 m Julij A D 1790.

Inspeximus in Statute Staple Burnisholi Stamford Cantebrigie et Cestrie
nec non ordinationem Sancti Stanislay Lynn

Noverint universi quod cum Joseph de Tamlue olim Civis Mathie Lanzarotti Civis
Januensis Civitatis Venetiarum Debitor Mathie Turchi de Cremona Civis
Venetiarum Creditoris in quadringentis Regalibus et certa alia in
parte summarum Capitis contenta Recognitionem Statuti Mercatorum
Regni Anglie Capitis Stocco Turchi de Cremona vel procuratoris sui
ibidem Statuto Stocco Celebrando Datum et Recognitionem Cedule
predictarum Johannes Stocco Clerico Civis Januensis Civitatis
Venetiarum Civis et Mercatoris Anglie ad Recognitionem Cedule
predictarum Johannis de Tamlue Mathie Lanzarotti ac Johannis Stocco
Mathei Turchi de Cremona ac Johannis Stocco Clerici Civis Januensis
Civitatis Venetiarum Civis et Mercatoris Anglie ad Recognitionem
predictarum coram Johanne Hamburgh Maiore Civitatis London
Recognitorum Statuti Mercatorum Regni Anglie Capitis Stocco
Civitatis London Recognitorum Statuti Mercatorum Regni Anglie
Capitis Stocco Civitatis London Recognitorum Statuti Mercatorum
Regni Anglie Capitis Stocco Civitatis London Recognitorum Statuti
Mercatorum Regni Anglie Capitis Stocco Civitatis London Recognitorum
Statuti Mercatorum Regni Anglie Capitis Stocco Civitatis London
Recognitorum Statuti Mercatorum Regni Anglie Capitis Stocco Civitatis
London

Dnephrius Jn Iraiosziby Bronislii Plocens Plowiecz de Capit
Ordinis Pauli Eques.

Sibi Illustr. Admodum Dno Damiano Wenpinski Bra-
posito Golesinen De Ima Bonis q tuis gllr Omnibus ergore
Regio Et nostra gratiam Jn Parte pingemus Cassid Authoritate
mandamus ut Jn Omn Actibus Causar q officij Judicijs Tra-
Ida pries vel proximius Abhinc Jn Cro Plocens Celebrandis per
sonaliter ac peremptorie Compareas ad Instantiam Gratiosi
cisi Mispinski Bnor Golesina hactenus nec non Mathei Se-
liciani et Andreae Ujiec Mispinskich Corbe Bnor Golesina Cho-
reum Et Compossessor. Actorum Qui Te Jnhorenda Mandato
una Cum cessione Authe facta Citant pro Eo quia Te non Cessare
ab Anteriorib violentijs Et Injurijs Suis Actoribus Illatis nunc
hactenus non Jmo Eidem pretexto Ejus Justa antiquam Possi
Dationem penes Expulsionem pro Communi Schuis ville Ujest
antiquis temporibus Existens per Actores locatas Exercitii et
Collegiati Salicis per Eradicatis Et Jos Expulsionem Jspi
bus Suis Clericis, sicuti Jnvisione Inclusa Patet ac ab
ac violentia Injurias Et pretensiones suas Jn Interrogato
rijs Expriminadas Et Jngressitudine Dedicendas Peregisti
Quas Citari ad videndum Et audiendum Te Citatum premissos
Omnium patris Numeratis maletari pretensiones Com
pensandi Causeri Jngressitionem Gaudendo mandari Jam
vero pro Pecuis Personalibus Cumparati Jngressitionis
nostro Jri Judicio Exhibuit ad petitum Computus Remitti
Petitq pro Causa Lucri Et Justitiae Exigentia Cor
de Statu Et Sententiari Sic Partibus Et Judice
Responsuris Datd Jn Cro Plocens Die 17 Mensis Junij
A D 1790

Mio Regni Gnalis Provisus Mandatarius Dnus de Golesino Authus et
Jegnatus Golesinen Ordinis Sti Pauli pro Judicij Curiae
Officij Dni servionis tenebris Sequens Edictum cum prefato Dno ad
Bona Golesin dti Judicijs in Actu Contento debitis expectavit
pezuit religiosi et depositione Notificavit Qui Ejus
Dno Actio Plocens Terna Secunda ante Festum Scapularis
Jn Cro Plocens Terna Secunda ante Festum Scapularis
Beatissimae Virginis Mariae proxima antecedentis
Decimo Mensis Julij Anno Dni 1790

Citatur J. A. Rndus
Kempiński per
G. Miszewski ac
alios Combrecedes

1790

Crucifixus Jn Starowyrzeby Bromirski Plocz Plonsc
cum Capitl Ordinis Sanct. Stanislaj Eques

Tibi Gro Paulo Grabski Bi Otolinko Lenitario Possessori
de Pna Nomisq tuis Gstat Obus Vigore Regio et Mri
qua hac in Pte fungimur Capitl Authe mandamus
ut Jn Trnis Quaerelar Causarq Officij Judicijs Cae
Capitl Plocz Tra Secunda Prius Proximius ve abhinc
Jn Cro Plocz Celebrandae Plter ac Peremptorie Compa
reas ad Instantiam Gri Josephi Chmielinski
Actt qui te Inherendo ~~Manifesta~~ Protestationi
ac Obductioni Authae facta Citat ~~ad~~ id q Pro eo quia
tu Se Actt nulla ex Rationi lesisti Diffamasti Con
cussiones Inflixisti quare Citaris ad videndum et
audiendum te Prohis per Actis ac alis Inquisitioni
bus Probandis Poenis tam Pnalis qm Cru
menalibus Mulctari Inquisitionem ~~Edaendam~~ hac
in Causa Edaendam Censeri Litis Expensas
Refundi ac Jd qd Juris erit decidi et Senten
tiari Sis Pariturus et Responsurus Dat
Jn Cro Plocz Die 7 Mensis July A D 1790
M.R.G.P. Simon Aperias de Wlodzewo Authus et Jurat
palam Rvit Quia ipse Citt Literatt Sigillatt pro Judicijs
Officij Pseny Servien tenoris talis Inseratis Edictt eorum Pfatt
Citt ad Bona Otolinko die hodierna in Actu Contenta detulit
exportavit posuit reliquit et de positione notificavit de
quo eius Relatio
Jn Cro Plocen Sabbo ante Fm Scapularis B.V. Mariae Pro Sciti
Cat Die 10 Mensis Julij A.D. 1790

Citat. S. Grabski per
G. Chmielinski
Ad Judiciis Crem. Plocen.
1790

Onuphrius in Starozrzeby Bronisski Plocensis Plonscensis Dei Capitulo Ordinis S. Stanislai Eques

Tibi Gso Bartholomaeo Konybski de Persona Bonisque tuis gltr obus Vigore Regio et nostra qua hac in pte fungimur Capitulo Authoritate mandamus ut in Judicijs Crnae Capitulo Plocensi Fra 2da prius vel proxius ab hinc in Cro Plocensi Celebrandae pltr ac peremptorie Comparendo ad Instantiam Antonij Wilewski Actoris qui te Intuerendae Maaonis Authe factae vel faciendae tum Scro Manuali de data Ejus in Nagorki die 22 Junij 1787 Ao per te Actoris Sibi Actoris dato Citat idque ad Solucionem Summae unius Duodecim Aureorum Hungaricalium Scro assecuratae alterius Ducentorum Florenorum Polonicalium ad Compactum Sorbale Accomodatae una cum prisione proveniente Sententia Judicij nostri Stringi litis Expensas refundi ac id quod Juris erit Decidi Sis parturus et responsurus Datum in Cro Plocensi die 8 Mensis Julij Anno Domini 1790

MRGP Mathias Polak de Nagorki Authus et Juratus et Palam Rest Quia Ipse habitus Summae Citationis Literae Sigillo pro Judicijs Officij Prosecutionis Perovicij Tenoris Sequentis praesentis

Edictum Cum Pro Facto Citato ad Bona Nagorki Ubique Subbo nuper Praeterita Septimana detulit exportant ponunt reliquit et deponendum Notificavit de quo praesentis Jdus Mlis fuit Relationem

In Cro Plocensi Feria 2da Ante Festum Scapularis B. V. Mariae proxima Solvit die 12mo Mensis Julij AD 1790

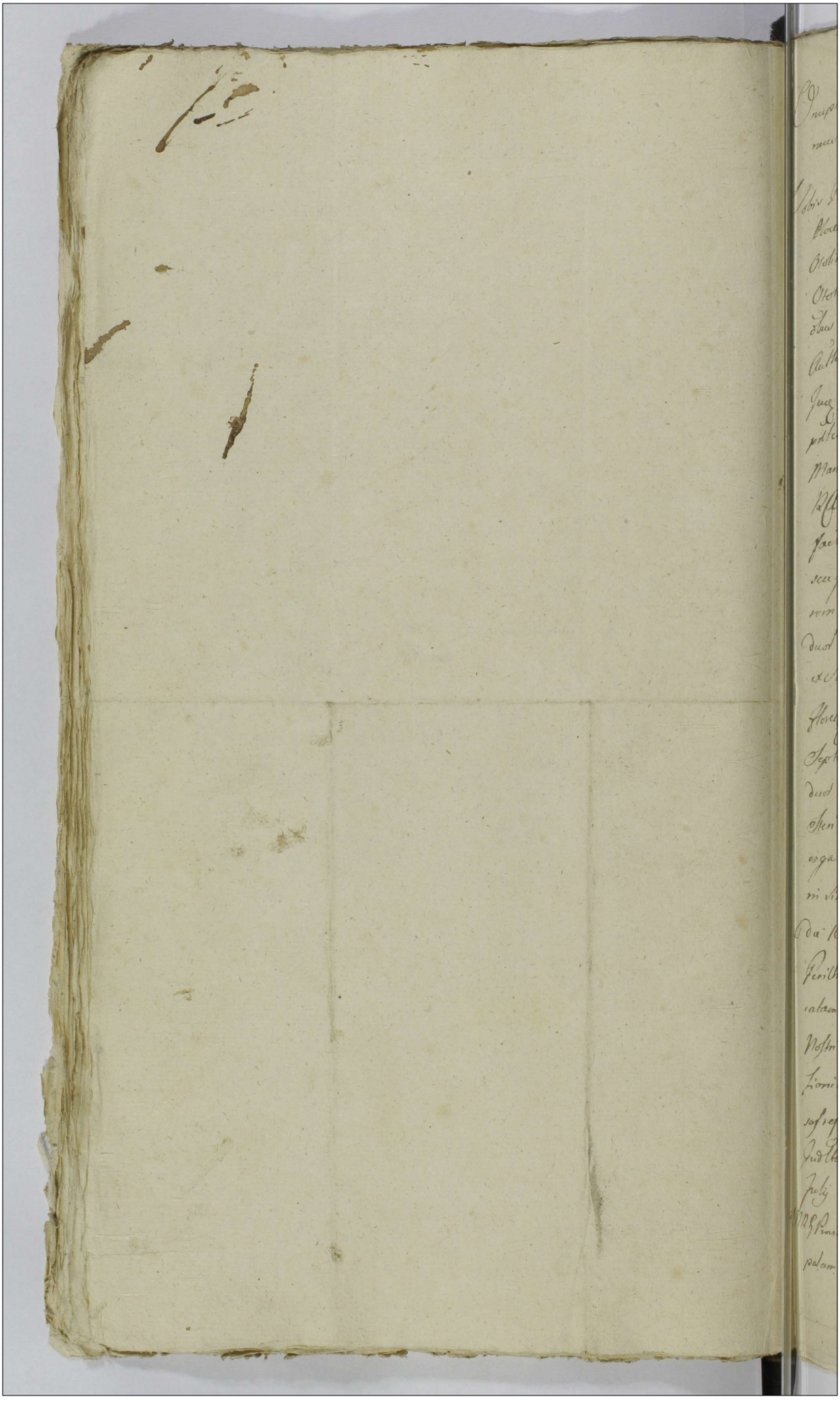

Onuphrius in Starowieby Bromirski Plocen. Plonsen. &c. Capitaneus Ordinis S. Stanislai Eques.

Vobis Perillustri Rndmo Francisco Małowieski Archidiacono Cathedr. Plocen. Anteacto tum Gsis Erasmo Gorski Moderno Bonor. Otolinko Haeredibus atq. Paulo Grabski Eorunq. Bonorum Otolinko Obligato Possessori de prnis bonisq. vris gltr. obus vigore regio et nra quae hac in Parte fungimur Capmali Authe mandamus ut in Trnis querelar. Causarumq. Officij Juae fra 2da prius vel proximius abhinc in Cro Plocen. Celebrand. pltes Atme ac peremptorie Comparentis ad Instantiam Gsae Marianae de Szygowski ot. Gsi Thomae Truskulewski Rdvidue Act. Que Vos inhaerendo Maiori Authen. factae vel faciendae Citat idq. ad videnq. et audienq. Vos seu quem vestri Solutionis Onus magis afficit ad Solutionem Summar. Infrascrar. unius Trecentor. Septuaginta duor. Florenor. Grossor. Sexdecem et Denarior. Duor. Polon. ex Summa Maternali alterius Centum Septuaginta Florenor. Grossor. Decem Polon. ex Summa Paternali tertiae Septuaginta Trium florenor. Grossor. quinque et Solidorum duor. Pol. ex Summa post fata ot. Gsae Rosaliae Zielinska Sterilis Act. Amittae Successiva Sc. Act. in vim dotis erga Mgcam Sophiam de Szygowski Pudłowska Sororem in simili quantitate testar. quietatione Coram Actis Pcis die 10 Mensis Januarij Anno 1785. per Eanq. in rem Dictae Perillustris Rndmi Małowieski et Gsi Gorski reco gnitae pacificatam respicien. ad hucusq. non exolutae per Sententiam Judicij Nostri Stringi Solutionem earumq. Summar. una Cum Provisionibus ab ultima quietatione retentis Iniungi litis expensas refundi ac id quod Juris erit Statui Sitis Parituri et Judlter responsuri Dat. in Cro Plocen. Die 10 Mensis Julij A.D. 1790. ac alijs Documentis Causam praesentem Juris.

MRG Providus Valentinus Michalak de Cuissow Authus et Jurat. palam rnt quia spes Citationem Literae Sigillatae pro Jure Officij

praesen servien tenoris Sequen (Inserat.) Edit Con Fall
Citat ad Bona Otolinho Sabbo proxime praeterit detulit ex
tavit posuit reliquit et de positione notificavit de quo Eius Relat

In Cu Plurien fra 2. ante fr Scapularis B.V. Mariae proxime
Scilicet Die 12mo Mensis Julij A.D. 1790.

Onuphrius in Starowzely Bromirski Plocen. Plonsk.
ac Capneus Ordinis S. Stanislai Eques.

Vobis MM. Jacobo Suchorski Dapifero Premislien. atq.
Francisce de Tarnowskie primi olim M. Dionisij
Przeciszewski Pocillatoris Zawskien. secundi ad Sens
Voti Invicem Congibus de pnis bonisq. vris qlter
obus vigore Regie et nra qua hac in Pte fungimur
Capitl. Authe mandamus ut in Trnis querelarum
Causarumq. Officij Jus Cren. Capitl. Plocen. fra Zela
prius vel proximius abhinc in Crd Plocen. Celebranda
prlter ac peremptorie Compareatis ad Instantiam
Mficor. Adami Vice Palatini Plocen. Parentis Dionisij
Josephi „cum alt. M. Rosalia Przeciszewska percatr.„ filior Chamskich Actl. qui Vos
„indigen„ in haerendo Decreto Judicij Sui Die 19 Men.
Aprilis „Anna Curren„ Jnr. Sc. Actl. „abunt„ et Vos Citatl. „portab. ab illum„ Citant
ad videndum et audiendum Vos ad Solutionem Marcar.
seu poenar. primae Simplicis alterius duplicis
quatuordecem Marcar. Polr. praeinserto Decreto
a Vobis Citatl. Suis Actl. adiudicatar. per Senten-
tiam Judicij Nostri Stringi, Solutionem earunde
Marcar. Iniungi poenas in Sublationem Condemna-
tionis ex regestro poenalium rne „non Solutionis„ earde Marcar. Obtent.
super Vobis Irrogari litis expensas refundi ac id
quod Juris esit Statui Sitis Parituri et Judlter respon-
suri. Datl. in Crd Plocen. die 5. Julij 1790 Anno.

M. R. C. P. Albertus Lawendoski de Schabaciewo Authus
et Jurat. pectam. rvit quia ipse Citl. literatl. Sigillatl. pro
Jus Justicij Pseng. Servien. tenoris talis Inseratus Edit.
cons. Pfatl. Citl. ad Bona Przeciszewo Die hodierna in
acta Contenta detulit exportavit poenit. reliquit et de
positione Notificavit de quo Jus Mdis fecit Relationem

In Castro Plocensi feria Tertia post festum Visitationis Gsmae Virginis Mariae pxa Scilicet Die Sexta Mensis Julij Anno Dni 1790mo

MM Suchorsky
per MM Chamskie
Citantur
A° 1790.

Onuphrius in Starozreby Bromirski Plocen. Plonscen. ac Capitl. Ordinis Sancti Stanislai Eques =

Vobis Gnis Nicolao Kotarski et Marianne de Kowalewskie Invicem Conjugibus de Prnis Bonisq. vris qlter Obns vigore Regio et Nra qua hac in Pte fungimur Capitl. Authe mandamus ut in Trnis Querelar. Causarq. Officij Jud. Crene Capitl. Plocen. fra 2da prius aut proximius ab hinc in Cro Plocen. Celebrane pltes ac peremptorie Compareatis ad Instantiam Gsi Casimiri Kotarski Actl. qui vos Inhorenda Documentl. ~~Causam~~ Jdq. ad Incidentiam Causae et Actl. ratus vri per vos ad Judm. Prsens Institutl. post translapsum Trnum ad Paratl. Causam et Actionem Judiciariam vobis ad Judm. Prsens Institutl. et hoc Rne violentiar. et Damnor. ab Aliquot Annis plurimis ~~Sdis~~ in instrumentis et Pratis Sicis tam Die quam nocte facienda via Obsessionis superinvadenda Oppressionis Infestaonis Lbri Antonij et Lbrae Franciscae ac Joannis Ovillatoris Concussionis Actl. ex solo Aedio saepe honorem Carpenda Laesionis Diffamaonis ac Pollo Concussionis ac Altar. Injuriar. In interrogatorijs Exprimenda peractionis Poenis Prlibus et Crumenalibus puniri sitis Trnis Parituri et Judlter Responsuri Datl. in Cro Plocen. Die 1ma Julij A.D. 1790

M. R. G. P. Joannes Zieluniak de Zalnecowe authus et Jurat palam
Rvit quia Ipse Citt Litt Sigill pro Jac Officij Prae Serviens
tenoris talis (: Inserat :) Edictt Cor Ptatt Citt ad Bona Zalnec
die hodierna in acto Contenta Detulit Exportavit Posuit Posu
Reliquit et expositione Notificavit Deque Ejus Relatio
Inscpo Ploeg idq sub Celebratione Jud Feria 3ta post Festum
Scapularis Dom O M proxima Scilicet Die 22 mens Julij A
Domini 1790.

G. Kotarski pro
G. Kotarski

Citat

1790

Omnipotentis in Starozrzeby Bronisławski Plocz Plocensis
et Capitt Ordo Sti Stanislai Eques.

Tibi G. Joanni Leszczyński de Prna bonisq tuis gestis Obtus
vigore Regio et Nra qua hac in Pte fungimur Capitli
Authae Mandamus ut in Dominis Querelae Causarum
que Officij Judi Cnz Capitt Plocz Pra Zela prius vel pro
ximius ab hinc in Cro Plocz Celebrandae pro tunc peremptorie
que Comparens ad Instantiam D. Ignatij Przeciszewski
Actae Quite Inhaerendo Mandati sive Authae facti seu faciendae
Citat idque ad videndum et audiendum Te Rne Susceptae apud se
Actae Annualibus Servitijs acceptae a se Actae Quota Quinque
florenorum Polonicorum videlicet Auctoritatem continuatae tantum ordo Annis Dei absque protinus
Domi Actae Ab Eisdem servitijs sine scitu Ejusdem Actae se alienatae
tionis Panis affici Continuationem Servitutum Impingi
tis expensas Refundi ac id quod Juris erit Statim Sis Paritu
ris et Responsuris Dictae In Cro Plocz die qua Julij 1790mo
Anno ac post sui Actae Lesionis Diffamationis aliasq Injuriae peracta
nis

MPGP. Vincentius Gurcelis de Zdziarz Parva Ar. et J. Palam Rvit Quia Jpro
Citt Literalem Sigillatae per Judi Officij Pro Servitu Tenoris talis Inserat
Edictum Cnz Pfatt Citt ad Bona Leszczyno Super Rebus Citt Pprijs
die hodierna in Actu Contenta detulit Exportavit posuit Reliquit
et de positione Notificavit de Quo Ejus Relatio

In Cro Plocz Pra Zelo Ante fm Scapularis B V Mariae Jxa
scilicet Die 12 Mensis Julij A.D. 1790

Osuptorius a Bromierz Parva Bromirski Plocens
Plonscens de Capitaneus Ordinis Sancti Stanislai Eques
vobis Gg. Romualdo Mesułowski Domino et Eusiq nnis Kwa
sieborski ac famato Carolo Skierniewski famulis deper
sonis bonisq vestris Gnttr obus vigore regio et no
stra qua hac in parte fungimur Capitali Authe
mandamus ut in Terminis Querelar Causarumq
Officij Judicij Feria 2da prius vel proximius ab
hinc in Castro Plocensi Celebrandis Pltr et Peremptorie
Compareatis ad Instantiam G Stanislai Mura
roski Sortium Notabilium in Bonis Mesułowo Sittar
hieredis et Possessoris acto Quiros in hierendo Protesta
tionis manifestationis Visionibus Authe facto Citat
idq in Eo Quia tu G Romualda Mesułowski Dnie penulti
ma Sortis in Bonis praedictis Mesułowo Gaudendo maio
rem Autem in Bonis Tempinko Possidendo Inventarium
in Utrisq Sortibus iuxta proportionem fundi Conservari
debitorum in Sola tantum modo Sortium cuta Bonorum
Mesułowa Conservas Eisdemq inventarijs ultra propor
tionem fundi Conservatis per Omnes Damnorum Plurimorum
in frumentis et Pratis Consulto impulsis et Sine Custode
vagancq Actori ~~[illegible]~~ Illationis pascuorum expa
pascuationis exinde Inventarium propter Commodum et
ad proportionem fundi per acto Conservari debitorum impossi
bilis tempore aestatis et Autumni Conservationis Causa
tionis Virgultorum varij generis Saepissimae Excisionis
et devastationis per G Kwasieborski Famulum Actoris famu
lae multa de Causa in Campis seu Pascuijs praeventae
oppressionis Concussionis Volatilium nullis de Damnis
per famulos Canibus Concitationis Similiterq et Bo
vis Canibus Concitati vix exhalationis non Causationis
per Dominum Promissorum etiam ad requisitionem Actoris
non vituperationis aliam per multam in poenam et oppres
sionum inquisitionibus deducendae et in Interrogationis

tractu Causae exprimendam per actionis per quibus itaque praemissis
peractis Citamini ad videndum et Audiendum vos pro qualitate
facti et demerentium poenis Personalibus et Crumenalibus
affici Bonificationem Damnorum Compensari Inventarium
ultra proportionem Sortis tuae in Bonis Niesułowo Litt. Conse-
vationem interdici et id quod Justitiae erit decidi et Sententiae
praesentis Sitis itaque Termino advenienti Parituri et Judicii respon-
suri Datum in Castro Plocensi Feria sexta post Festum Visitatio-
nis B. V. Mariae Scilicet die 5ta Mensis Julij 1790 Ao

M. P. G. P. Stephanus Bieniek de Karsy Authus et Jura-
pulam rotit quia ipse Citatio literatus Sigillatus pro
Officij praesentis Servitiis Tenoris Sequentis Si Inscri-
Edit cum praefatus Citatus ad Bona Niesłowo Die hes-
terna actum tunc praedictum detulit exportavit
posuit reliquit et de positione Notificavit de quo
~~praesentis Jus Mihi fuit Relaxatum~~ Ejus Relatio
In Cro Plocensi Sabbato ante Festum Scapularis B. V. M.
Sexta Scilicet Die 10 Mensis Julij Anno Domini 1790

M
GG Niesułowski Kwasie-
borski et alij per G. Mura-
wski Citantur

1790 Ao

Onuphrius in Starożnieby Bromirski Plocen. Plonsceuste Capitaneus Ordinis Sancti Stanislai Eques.

Vobis Gg. Mariannae de Klobukowskie Matri et Paulo Kowalewski filio De Pnis Bonisq. Vrisq. Gtter Omnibus vigore Regio et Nra quae hac in Pte fungimur Capit. Authe mandamus ut in Tnus Querelar Causarq. Officii Judicijs fra Ecla prius vel proximius abhinc in Cro Plocen. Celebrandae pter ac peremptorie Comparentis ad Instantiam Gsi Joannis Gorzynski Act. Quitos Inhaerenc. Scripto Mnli Dato et ad Solvendum assecurato Citat Jdq. ad Videndum et Audiendum Vos seu quem Vri Solutionis Onus afficit ad Instantaneam Solutionem Quotae quinquaginta flor. Pol. Sibi Act. debit. et supra exarato Scripto per Vos Lit. Solvi brevi tempore assecurato hucusq. non persolutae Sententia Judicij Nri stringi Solutionem Pmpta Quotae quinquaginta flor. Pol. Injungi Lites expensas refundi ac Jdquod Juris erit Decidi Lites Pariturus et Responsuri Dat. in Cro Plocen. Die 6ta mensis July Ao Dni 1790 ac Summis ubivis locor. haerenc.

M. R. G. P. Michael Jaworowski de Chocren Authus et Jurat. Palam Rvit Quia Ipse Citationem Literatt. Sigillatt. Judicijs Officij Gsi serviens tenoris talis Edit. Cons. Exfatt. Citt. ad Przyboiewo die hodierna in Actu Sententia detulit exportavit posuit Reliquit et de positione notificavit de quo Ejus Relatio

In Cro Plocen. feria 2a ante Fm Scapularis B. V. Mariae proxima Scilicet Die 12 Mensis July Ao 1790mo

Anno Domini
1790

Onuphrius in Starozrzeby Bromerski Plocen. Plonscen.
et Capit. Ordinis Sancti Stanislai aeques

Vobis Gnosis Burgrabijs Crem. Plocen. et Gis Josepho
Mathaeo et Antonio Lagunom de Officijs personis Bonisq
Generaliter Omnibus Vigore Regio et nostro qua hac in Par
te Fungimur Capit. Authoritate mandamus ut in Termi
ni Querelar. Causarumq Officij Judicijs Crem. Capit. Plo
cen. adata et positione praesen. Citationis proxime in
Cro Plocen. Celebrand. pltter ad peremptorie Compareatis
ad Instantiam Gnosi Francisci Laguna acto Qui Vos
Inherendo legi Citat ad paratam Decrum Trre Came
nale Plocen. demandato post probatam in Causa
praesen. Sufficientem Convictionem in Summa et
processu Super Gnosi Josepho Mathaeo et Antonio
Laguny obtento Executionis ad Bona Wazyno Ema
nato ex re in ibidem proprietatis ad Citat ad videndum
et audiendum attentandumq et quidem officiales Crem.
Plocen. ad peragendam Traditionem in Summa Quin
centorum Septuaginta Sex Florenorum Polo ac medijuni
a Gnosi Laguny pro re acto adjudicato tamq pro
ku Super ipsum obtento traditionem adigi vos ve
Gsi Laguny ad hunc faciendam Traditionem
pugnare ne audeatis in dici et praecipi ac id Juris
et Conq Vos Statui decidi et Sententiari Sitis
Trno huic parituri et Judliter responsuri Dato
in Cro Plocen. Sabbo Ante Festum Sanctae Marga
rethae proxa Anno Dni 1790.

R. G. P. Laurentius Szymczak de Wazynko authus et
Jurat. palam nil quia ipse ad literas Sigillat. pro Jug.
Officij praesen. Servicium Tenoris Sequentis (: Inseratus :)

Peteb Cong. pfatt Cit. ad Bona Waiyno Sleong de
hodierna in Actu Contentu detulit ea portavit pon
it Reliquit et de positione Notificavit de "quo" Jo
Mlis fecit Relationem

In Cr Florenz feria 2 ante fm Scapularis B
Mariae pria Scilicet Die 12 Mens Julij A.D. 17

Sotto qre 2e

Dnus Ptinus In Starosrzeby Przemiski Plocen Plonsy
et Capitl Ordinis S Stanislai Eques
Nobis GG Francisco Parenti et Josepho filio Dzierzanowskim
de Pnis Bonisq Vris Jntr obus vigore Regio et nostra Qua
hac in Parte Cungimur Capitl. authe mandamus ut In
Trnis Querelar Causarq Officij Jurisd fera Qda Priusquam
proximus ab hinc in Cro Plocen Celebrandis pntis ac per om
ptone Comparatis ad Instantiam GG Joannis Paren
tis et Laurentij filij Gosciekich ait Qui vos Jn
hierinq Maoni authe facte vel faciendq Citant Jo
adiudenq et audienq Ratione per vos ~~GG~~
~~[illegible]~~ In una Villa Secum ait Commanente
Damnor plurimor in frumentis et Pratis Inventa
rijs Suis tam Die quam nocte sine Partore vaga
Illationis ~~[illegible]~~ per totum Josephum Dzierzan
uski filium Supe Supius G Laurentijs Gosciekich
lesiones postpositionis Rer nunquam p Calium obra
nis fundi Suor ait Invasionis superinvadenq
Suor ait Lesionis postpositionis Concussionis mino
rum Variar pstallationis feni ~~et~~ ex proprio Pra
ait hereditt nocturno tempore acceptionis Vaci
ait pprie Nullis dedamnis ad forestam abatu
et spatio trium Diorum in foresta ten tu
et ad expostulationem Suor ait non ext
tionis tunc temporis Suor ait Lesiones
mationis Concussionis Bonam famam ac
Nobilitarem Coram varijs Pmis denigrans
nis ac aliarum Injuriar et oppressionum in Intem
rijs Tractis Causis exprimendar peractionis, poenis tem
sonalibus Quam Crumenalibus pstantes demeritis
ri Inquisitionem in Ordine pmissar ~~[illegible]~~ educ
Censeri, extraditionem feni mandari, ac id Jus

Dividi et Sententiari, Sitis Fmo Panturi et Respo-
sivi Datum in Cro Bloc Die 9 mensis Julij

1790

M. D. G. P. Josephus Szczurzak de Sikhulit authus et
Jurat pulam rit quia ipse lit literat Sigillat p
Judicij Officij pzene Serviens tenoris Sequens
(Inseratur) Edit contra pfat lit ad Bona Radowa Die
Decima Mens Julij anno Currens detulit ca portam
posuit Reliquit et de positione Notificavit de q
pzene Jd Mlio fecit Relationem.

In Cro Plocens feria 2da ante fm Scapularis B. V. Mariae
proximum Scilicet Die 12 Mens Julij Anno 179

Ctans G. G. Dzie
Nanewszy per
G. Gorecki p Jud
Officij pzene
1790

In Cro Bloc
non extrad

Onuphrius in Starzyneby Bromirski Pocenz Ploscenz et Capitl Ordinis Sancti Stanislai Eques.

Vobis Gris Agnethi de Grabie Olt Gri Joannis Maldwieslii relicte Conti Vidue Matri et Valentino Maldwieslii filio tum Infideli Lewcki Markowicz de Personis Bonisq; Vestris generaliter Omnibus Rigore Regio et Nostro quo hac in parte fungimur Capitli Authoritt Mandamus ut in Judicijs Castrens Capitli Pocenz Feria 2da prius aut proximius ab hinc in Cro Pocenz Celebrand personaliter ac peremptorie Coparcatis Ad Instantiam Mfci Michaelis Zdrawskii Sae Rae Mtis Succamerarij Actt Vos in horend gvdeliis Authentici ad facte vel faciend Citat ijq; pro Eo quia Vos et quilibet tu Infidelis Lewcki Markowicz in primis formata gvdeam et Sumpta contra Laborosum Casimirum Wytyclei de Bonis Malewo Subditum in Vossejnie Actt existans Evend Cum Jo Maldwieslii primitus in Bonis koziebrody graviter, ac post in Bonis Oziecrebi Converberasti, Combinationes per multas propallasti exinde eid Subdito Causa fuerit utriq; Actt extitistis, seq; Actt laboribus prevaletis, ac post Susceptam per te Infidelem Annuali Arenda taberne in Bonis koziebrody Sitt in determinio Anni abhinc ob liquidatione de Summa in vim Arende Constitutt se cum Actt perfici debita tempore Nocturno Vasa ad cremandum crematum in Crematorio Actt proprio existens acquisere et Eadem apud te Joan Maldwieslia locare prodecumpuerit, Vasa Actt propria Ex taberna interecepisti, Eadem Tabernam ruinasti, tu vero Ysa Maldwieslia Termino prejudicijs Nostris Edicto se Actt circumscripsisti, quare Citimini ad videnda et audienda in probationem prodmissor Jnjunctionum Executa mandari, Statutionem Laborioxi Casimiri Wytyclei injungi, Bonificationem Carentiæ laboris ac totius Supellectilis domesticæ decerni, ac prodnas Super Vobis extendi Arrestum ex parte Actt Super Infideli Lewcki interpositum ad resolutionem prodictæ Causæ in toto Conservari Cæteraq; quod Juris erit ad Contenta gvdeliis decidi Citis paritur et responsum dari in Cro Pocenz die 10. Mensis Julij 1790. Anno. Jnsuper inservientes Lociti et postponiti. Vobisq; inpost Circumscriptiones perfici Jnhiberi.

MRgr. Leo Macieiowski de Copyrdo Bawig Author et Juravit Sedulam nat gien Josæ Citationis Literæ Sigillat pro Jure Vtrq; ex Jurisq; Regula Jnquis. Jnserend Edicti Cor. Jurat Citat de Die Horæ Modi de hodierna in Actu Contestat deducit exportavit Jnspect reliquit et de Expositione non protravit de quo etc. Relatio Pro Nunc fra Die ante fra Sequelaris B. O. Manet prælectiet Die 7mo Mensis Julij Ao D. 1790.

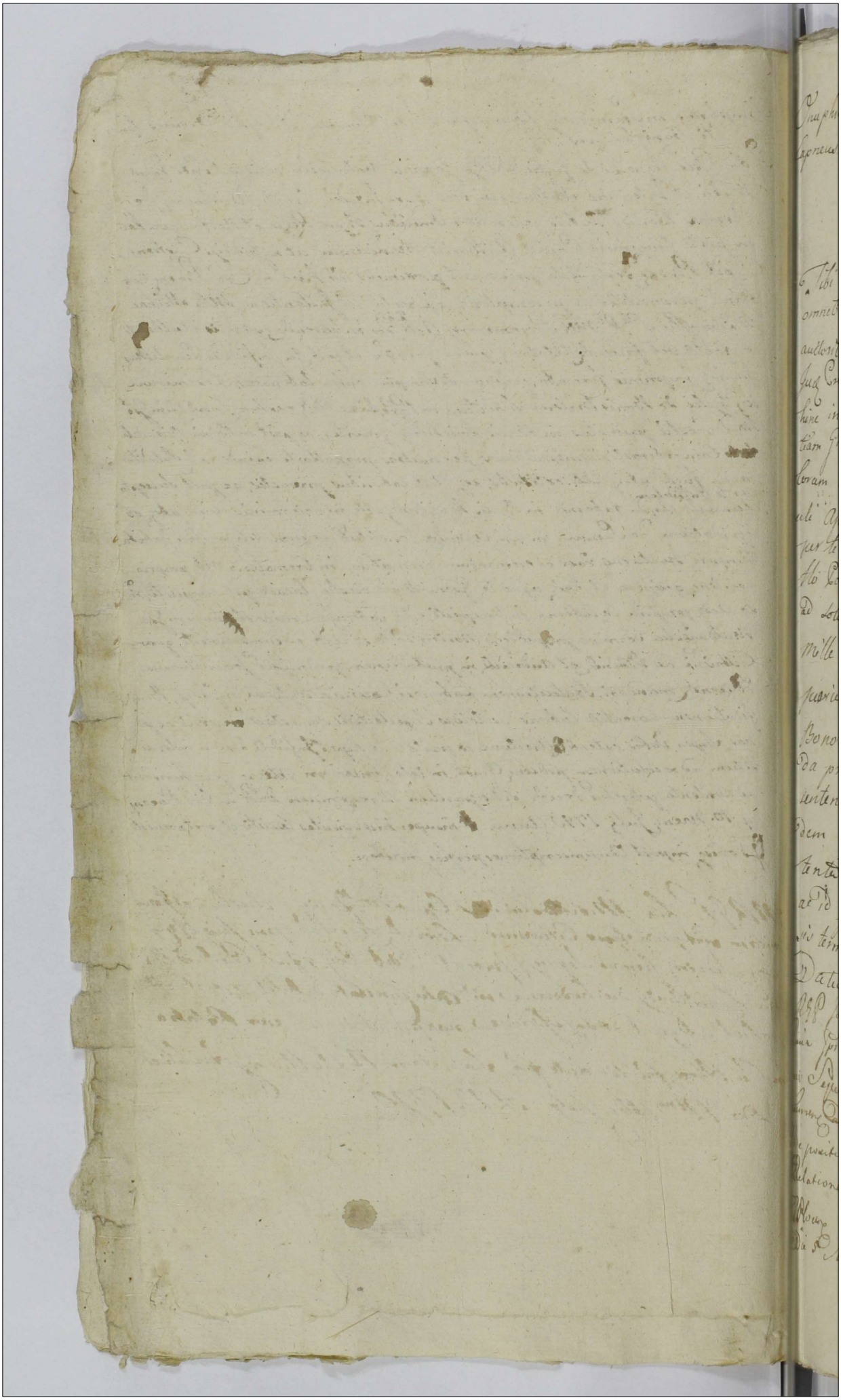

Onuphrius in Starogrzeby Bromierski Plocens Plonscens et Cap
Capneus Ordinis Sti Stanislai Eques.

Tibi Gnoso Casmiro Kotarski de Prima bonisq tuis generaliter omnibus vigore Regio et nra qua hac in pte fungimur Capit auctoritate mandamus ut in Terminis Querelarum Causarumq officij Jud Crenae Capitt Plocens Feria Secunda prius proxiusve ab hinc in Cro Plocens Celebranne prior Itmeq Compareas ad Instantiam Gnosi Pauli Machczynski Act Qui te inherendo Inscriptione coram actis officij prens fra 6 post festum SS Petri et Pauli Apostolorum Scilicet Die Prima Mensis Julij Ann 1785 per te in rem sui actoris super summam mille nongingenta flo Pols Reitt citat ad videndum et audiendum te citatum ad solutionem summae Mille Pols flos ex Maiori Summa Mille Nongingentorum flor Pols provenienti per te citt Superius expressa Inscriptione autentica super sortibus Bonorum Zakrzewko modo simplicis debiti expendenda provisione inscriptae et ad hac usq non per solutae sententia iudicij nostri stringi indelatamq summae eiusdem una cum provisione ab ultima quietatione retentam solutionem assignari, tibi expensas refundi ac id qd iuris et iustitiae erit decidi et sententiari sis termino Parituris et iudicialiter responsurus

Datum in Castro Plocensi 25 Maii Ann 1790

M R P Joannes Jabiszewski de Jorzechowo Auctor et Jurat pro rei Quia Jpi Citt Literas Sigill prosque officij prens Servienc Tenoris Sequens inserat Edit Cons pfat ad B Zakrzewko Die 19 Mens Junij Anno Currens ad Bona Zakrzewko detulit exportavit posuit reliquit et depositione notificavit de Quo prens Idem Mtio fuit Relationem

Cro Plocens Fra Secunda post Fm Visitationis JVM pxa Scilicet Die 5 Mens Julij A D 1790

Citatur J. Kotarski per G.
Machczynski pro Jud. Cur.
Capit. Plocen.

1790

Solut.

Onuphrius in Starozrzeby Bromirski Plocensis Plonsensis est Capitaneus Ordinis Sancti Stanislai Eques

Vobis Infidelibus Jacob et Hersz Lunelowiczom ob Infidelis Lemel Abrachamowicz Judaei et Incolae Plocensis Filijs de Primis Bonisque Vris qualiter omnibus Vigore Regio et Nostra qua hac in pte fungimur Capitaneali Authe mandamus ut In Trnis Quaerelae Causarq Officij Judicijs Tra Secunda prius vel proximius ab hinc in Cro Plocensi celebrandis pltter ac peremptorie Compa reatis ad Instantiam Gnor Josephi Sachocki et Mariannae Miszewska Invicem Conjugum tum Evae Gsi Francisci et Juliannae Gsi Sebastiani Kowalewski Coetum Buzawskich ex ob Gsa Constantia Miszewska progenit ac eorumdem met Mandatorum Acts Quae Vos in Assia Competant de lege requisitis intrarenae sed Manuali per ob vrm Parentem in rem ob Illrmi Adm Rndum Fabiani Miszewski Mensionarij Cathae Plocensis Super Summam Viginti Aureorum Hungaricat et Florenae Polonicat viginti hic Plocia Die Vigesima Prima Mensis Augusti Anno 1770. dato ac Maoni facti Citant seu potius ad parat Originales Trnos paratamque Condemnationem loco peragendae Executionis Super Vobis Citt obtentt et publicat adeiant idque ad videndae et audiendae vos ad Instantaneam Solutionem ~~Supradictae~~ Summae Viginti Aureorum hungaricat et Florenae Viginti Polt cum provisione provenientes se Acts Vi Juris Successivi pt ob Illrmi Adm Rndum Miszewski respicientes per Sententiam Judicij Nri Stringi Solutionem Ejusdem Summae ipsinngi Poenas in Sublationem Condemnationis extendi ac Id quod Juris erit decidi et Sententiari Sitis Parituri et Judicialiter Responsuri Dat in Cro Plocensi die 12 Mensis Julij Anno Dni 1790.

Illis Rni Gnalis Providus Valentinus Michalak de Cieszewo Authus et Juratus palam vit Quia Ipse Citt Litt Sigill Pro Judicijs Officij Praesentis Servientis tenoris Sequentis Inserat. Edictt Conae praefatt Citt ad Civitatem Plock

Domum que Citt. propriam ibidem Sitt. die hodierna in Acta Contenta detulit exportavit posuit relegavit et depositione notificavit de Quo Ejus Relatio

In Cro Plocen. Fra 2da ante Fm Scapularis Beatissimae Virginis Mariae proxima scilicet die duodecima Mensis Julij Anno Dni 1790.

Copia Citt. et Pte Gsor Sąchocki et Kowalewski Infidelibus Lemelowiczom Edit.

1790.

In Cro Plocen.

Jmpr

Onuphrius in Siepre, et Bromirzyk Bromirski ~
Plocen. Plonscen. &c. Capn̄eus Ord. S. Stanislai Eques
Tibi Infideli Jakub Eliaszowicz Arendatori Tabernarum
in Bonis Zagroba, Jaroszewo, et Wykowo Sitt. de Persona
Bonisq. tuis glr. ombus vigore regio, et nostra qua hac in
parte fungimur Capn̄eali Authrte mandamus, ut in Ternis
Querelarum Causarumq. Officii Judiciis Cren. Capit. Plocen.
prius proximiusve ab hinc juxta Suam Cadentiam in
Cro Plocen. celebrand. plr. ac peremptorie Compareas
ad Instaam Gnosi Mathaei Lisowski Burgrabii Cren.
Plocen. Actt., Qui Te inhaerendo Contractui Arendatorio
Tabernae Bonorum Rudowka inter se Actt. ab una, et te
Citatt. parte ab altera initt., ac Maoni coram Actis Authis
Rni facti sive faciend. Citat idq. ad videnq. et audienq. Te
Citatt. rne Contractui Arendatorio inter se Actt. ab una, et te
Citatt. parte ab altera intuitu Tabernae Bonorum Rudowka
Sui Actt. ppria ad ppinand. per te Citatt. susceptae die
trigesima Junii Anno pten. in Rudowko confect., manibusq.
tam Sui Actt. quam tui Citatt. Subscro imprimis ad Taber-
nam Sui Actt. ad nexum pallegati Contractus adveniendo,
propinatis in eaq. Taberna liquoribus contraventionis
et ejusq. propinationis inscio Actore desertionis Conditionum
in Contractibus tam primitivo, quam posteriori ex bono
Actu Voluntatis subsecutt. non adimpletionis, quinimo de-
eaq. Taberna Actt., suorum tabernatorum evectionis, nec ejusq.
Contractus velle manutentionis, per quae praemissa Sui Actt.
elusionis, et damni non postremi, eidem Causationis poenis
ad mentem Legis affici, Eundem Contractum manutenend. de-
mandari, damna Causata ex eoq. fonte emergen. bonificari
demandari, Litis expensas refundi, ac id quod Juris, et Justitiae
fuerit decidi et sententiari Datt. in Cro Plocen. die 3tia men.
Julii AD 1790.-

MRGP Bartholomaeus Prusak de Rudowo Stanowo Authen
et Juratus Palam Rvit Quia Ipse Cit Literatus Sigillatus p
Judicijs Officij Pren Scriptae Tenoris Talis Inveratur
Idem Cons Pfectus Cit ad Bona Jaroszewo Braxatoriam
Ibidem Sit Die Septima Mensis et anni Pren D
tulit Exportavit Posuit Reliquit et De Positione notif
cavit deque eius Relatio

In Castro Plocen Feria Sexta ante Festum Scapularis
BVMariae proxima Scribitur Die 9 Mensis Julij Anno Dni
1790

Copia edicti Cit pro Judi
cijs Crem Plocen ex Parte
Gsi Lisowski BCPlocen
con Infidelem Jakob Elia
szewicz Judaeum

1790. Anno

Onuphrius in Starozwely Brominski Plocen Plonscen
&c. Capitaneus Ordinis S. Stanislai Eques.

Vobis Gsis Antonio Wilewski Mathiae Parenti et Stephano filio
Uminskim Bartholomaeo et Alberto Korzybskim tum Lbsis
Josepho Pietrzak Gsi Wilewski et Laurentio Marlega Gsor
Korzybskich Subditis de Prnis bonisq oris qlter obus vigore
Regio et nra qua hac in Parte fungimur Capit Authu mandamus
ut in Trnis querelar Causarq Officij Judicijs Crum Capit Plocen
pro secunda prius vel proximius abhinc in Crd Plocen Celebranae
pltter Ttme ac peremptorie Comparcatis ad Instantiam Mci
Josephi Smolinski Camerarij Trnis Rosanen Bonor Nagu
ski Olszyny Haeredis et Possessoris Domini ac Gsi Valen
tini Gizinski Eorunq Bonor Nagurski Administratoris Actr
Qui Vos et quiq Subditos in assia Dnor inhaerendo Maom
Authu facti sive faciend Citant idq ad videnq et audienq
Vos rne in propinqua granitie cum Bonis Actr Comma
nendo damnor plurimor in frumentis et Pratis Inventarijs
Suis Consulto Impulsis ac sine Custode vagan Suis
Actr Illationis Certo tempore per Gs Stephanum Uminski
ac Lbsos Josephum Pietrzak et Laurentium Marlega
Pecudum in Prata Actr Impulsionis Administratoris
hosce Pecudes ex Pmisso Prato expelere ~~Intenden~~ et ad
forestam abagere Intenden infestationis aggravationis
in equo Seden oppressionis Concussionis laesionis diffama
tionis honoris ac bonae famae verbis Indecen denigrationis
per Parentem et Dnos praemissa non vituperationis
ac aliar Inieniar et oppressionum in Interrogatis spe
cificatar peractionis poenis Vos Condignis mente legis
deseris subesse declarari Inquisitionem in ordine Pmissor
educenq Censeri ac id quod Juris erit decidi et Statui
Sitis Parituri et Judlter responsuri Dat in Crd Plocen
Die Nona Men July 1790 Anno

Magnificus in Skworzowy Dominus
Dominus Plenipotentiarius Capitaneus Dobri
ski Sac. Stanislaus Zgurski

Vobis Egregio Stanislao Alberto de Simonj
Rudowszki ac Fabiano Filio suo Rudowszki de
Rausa Inspectore Dominij vestri ac Summis Officio
Bunibus Vigore Regio et Nostra qua hac in parte
fungimur Capite authe mandamus ut in Festo Que
relae Causarij Officij Sadzijs Crene Capite Decene
Coram Nobis proxime et Peremptorie Citetis Actorem
Actoream in Causa Crene Celebrande Julitis ac perem
ptorie Productionis ac Instantiam Egregio Bar
tholomeo Stabrowski tum Mariannam Barbaram de
Rudzkie Virginem Impetrat. suos germanos
Ex Rowskich aut Qui vos de Glinc Stroze
in Possessoria Stabrowski spherent Actoris Jus
Actis facta tum alijs Documentis Causam Crene
Juvare. Citando sed potius vero peraglue Executivis
quid Obtentu ea in Causa vestra ad Julius super
Jure Albert Rudowski Condemnationem Actoris
nisi ad Videnc et Audiendum Vos ac Julianem
Summe Fecundis Jure Litera Nuptiali Egregie
Ste Mariannae Rudowskie suae Actricis in vim
Dotis De Bonis Paternis et Maternis provenien Assi
gnatae cum Provisione a Tali Parentum Juste Debita
Sententia Julitis Vestri Stabrowski Litis Expensas
refundi Pecnas in Fabianum Condemnationis super
Jure Albert Rudowski aut Absentis attendi ac in
quid Juris fuerit Stabrowski Dat in Oppe Fra Actis
Die 29 Ste SS. Petri et Pauli Apostol Anno ac Dni 1790.

Wpr Stanislaus Paulus Rybakowski de Ogrodno Author et Juratus
palam mit quic Ipse Citationem Literas Scripsit Jung Officij Loci Sanien
sensis requisitus Ipsorum Osob Cos Ipse ad Bona Rzeczy Dominum Citat Fi
Stanislai Rudowski Scholit Exportavit prosuit relegavit de prestitione Juramenti
Religionis Citatis tam in Cosa Bonis Rzeczy quam in Bonis Actoreis
minime gravare, notificavit de quibus Citus Relatio.
In Cos Ploscen pro Rta ante fm Assumptionis B. V. Mariae Anno Dni Millesimo
Septingentesimo Nonagesimo.

Copia Editae Citationis
ad Pte. J. J. Bedlu-
wskich ac J. G.
Rudowskie p. In-
digis Crem. Plenip.
Servicus.
1790 an

annes de Osniatowo Osniatoski Creus Bobr Terra Dobrinz
Dus Capneus Ordinis S. Stanislaij Eques

2

obis Gro Sigismundo Lisicki Domino et Perfido ac infideli Judeo
Smul arendatori in villa Lubowszyno Sortey tuæ Gre Lisicki de Pinis
Bonisq Vris gtter Obus Vigore Regio et Nostro quia hac in Vte fungi
mur Capti Authe mandamus ut in Tuis querelis Causarumq Offe
de Feria Secunda prius primusve ab hinc in Cro Bobr Celebrandæ Vlas
peremptorie Compareatis ad Instantiam Instigatoris Juris Officij Un Eps
elatoris Dus Mi Thomæ Chetmicki Deputati et Comissionis
ilitaris bellicæ Terræ Dobrinensis Comissarij tum Gror Andreæ Wolo
ae Rososhi nec Non perfidi ac Infidelis Judæi Abraam Schmuriz
storis in Bonis Dus Mi Auth Contractuati Actis qui Voset qui
infidelis Sartor in Assia Domini Sui vig ex loco delicti in hanc
o Protestationi Sue stanti vig p eo quia Tu Infidelis Smul
rendator de Lubowszyno tempore Nundinarum non contentando Te
teriorum illatorum damnor verum etiam tempore Nundinarum
Oppido Dobrzeń agitatorum non attentis Legibus de Securita
propter omnes homines Sanitatis perfidum Abraam Schmuriz
Dobrzeń sub Jurisdictione Dus Mi Auth habitantem oppressisti
ractare attentasti, vivis sufferre conasti aliasq violentias et
pressiones iniquione pbandas peregisti Tu vero Gre Lisicki Do
ine ad Multas amicabiles requisitiones uti ex licentia se
mine Justitiam denegasti quare Actis ad videndum et audiendum
Gsum Lisicki Dnum ad Instantiam Statutionem Supe
is exarati Infidelis Smul Arendatoris tui qui et Gtenen
tatione tanquam Officiosa arresto apud te Innodatus Tu
immundis de Jpso panis tam Corporalibus qm Crumena
bus Sententia Officij Juris Dus Stringi Bonificationem Cam
tam Juramen p Eum Infidelem Judæum Smul illatam de
audari te vero Gnus Lisicki respu incontinenti licentia si
mmissa ac remissa Justitia de Jpso imo denegata extradi
nis ad ofm aversum te Panis servitiis ad Mentem Legis tam
Libris qm Crumenalibus Sententia Ofi Juris Nri Muldavi Catera q
ausa Petiq exigente Contra Ver Statuti decisi et Sententiam Litis pa
tui et Judex responsum Datæ in Cro Bobrowo Fa Secunda
ostridie Festi Sancti Antonij de Padua Ao D 1790
Cum omnibus rebus ac tota Supellectili domestica

MRG P. Simon Rozotowski de Villa Obrzęb major Authus et Jurat Pa[illegible]
Rvi Quia ipse Citationem Literat Signat p Judicijs officij Generalis Serv[illegible]
teneris talis (Inserat) Edit Cons Exfat Cit ad Bona Lukoszyno Ma-
gna Die 23 Junij Anno Currens detulit exportavit posuit Reliqua
et depositione notificavit de quo Ejus Relatio

In Cro Plocens fra 2da ante Fm Scapularis B V Mariae p[illegible]
scilicet Die 12 Mens Julij Ad 1790mum

Copia Citt ex Pte
Intitulis suae Jelowicz
Cons J. Lisicki

1790

Onuphrius in Starozreby. Bromirski Plocens Plonsens
Capitaneus Ordinis Sti Stanislaj Eques.

Tibi Generoso Antonio Borowski Burgrabio Castrens Plocens
de persona Bonisq Tuis generaliter Omnibus. Vigore Regio
et Ntra qua hac Pri parte fungimur Capitanealia. Authoritate
mandamus, ut in Termino Quaerelarum Causarumq Officij
Judicijs. Feria Secunda prius vel proximius. ab hinc in Castro
Celebrans personaliter ac peremptorie Compareas ad Instan-
tiam Generosorum Joannis et Cunegundis de Uminskie
Zoltowskich invicem Conjugum Qui Te et Quidem Censors.
in Assistentia Mariti inhaerendo Protestationi Suae
Coram Actis Authens Regni facta Citatit sive Citat
ad Videndum et Audiendum Te respectu Invasionis
multoties, Saesionis, diffamationis, pospositionis Irre-
alium objectionis poenis ad mentem Legis puniri;
Inquisitionem in Ordine Praemissorum assignari.
Sic pariturus et Judicialiter responsurus Datt in Castro
Plocens Die Sexta mensis July 1790 Ao.

MRGP Joannes Nowacki de Wygrzynowo Authus et Juratus
polam rcit quia Ipse Citaonem Literat Sigillat p Jure Of-
ficij praesens Servien tenoris Sequens Inserat Edit Con Fall
Citat ad Bona Zoltowo Zuki Sabbo pxe Praeterito dehelit
expertavit posuit reliquit et depositione notificavit de
quo Eius Relatio.

In Ca Plocens fra 2da Anto fm Scapularis B.V. Mariae
pxa Scilicet Die 12 Mensis July A.D. 1790.

Edictum Citationis ex parte GG Zoltowskich obra Grum Berowski B C Plo:

1790.

Onufrius in Staroyrzeby Bronisski Plac Plonsce
ad Capitl Ordinis Sancte Stanislay Eques

Vobis GG Floriano Parenti et Alberto Burgi Crene
Ploc filio Mlickim de Pinis Bonisq Vris
qlter Cbus Vigore Regiae et Mra qua
hac in Pte fungimur Capitl Authe man
damus ad Intimis Quaerlar Causarq Offi
cij Judicijs Crene Capitl Ploc Sra Ada
Prius Proximius ve abhinc In Cro Plac
Celebrandis Pttter ac Peremptoria Compa
reatis ad Instantiam Mti Ludovici
Lempicki Ensefendi Lukowiensis Bonor
Bronowo Falcsie Cum Attinens heredis
Dni Tum Gri felicis Męczynski Economi
adq Leonis et Hipoliti Lieowskich inter
vicinum Actl qui vos Inhaerendo Inaonibus
ac Protestaonibus Authe factis vel faciendis
Citant Seu Potius ad Incidentiam Citera
tus Vri Conc Actl GG Męczynski et
Lieowski Institute vel Ecoreverso Inscripta
nis Suor Actl Conc vos dirigendo ad
Citand idq ex eo quia vos et Praecipue
Parent Possidendo Sortem Suam hereditate

Advenientes et Cum Violentam Pro
gressu Benevole Disvadere Volentes
tu G Burge Mielki Inpelasti Lesisti
ac de in / Cum Sui Actt GG Lisowskiego
Interceptionem Virgultar Permitte
re Noluerint famulum Suum ad
Villam fine Convocandi Parentis
Cetati iniusti advenienz vero Paren
te Cum famulis Majorem tumultum
Utriq excelastis et Suum Actt G
Leonem Lisowski Junctis Viribus Con
cussistis Concussiones Liedsi Officiose
non Obductas Inquisitione Tamen Pro
bandas Inflixistis et Ulterius Con
cutere / in Suus Actor ab Ejusd Virgultis
recessent / Conati fuistis denique in
Spado Bielski Tracti nondinar tu G
Mielki Parens Occasionem ad Prisas ex
quirendo Suum Actt Gm Leonem Lisow
ski Mentionando factam Anterius

in Persona Ejus Violentiam / Posposuisti
in Majorem Actoris Contumaciam Prem
Propallasti ad Extremum Protestationem Vtr
Officiose Mata et Jmaliorus Tanctis
plebe Actoris JJ Lisowskie et J Męczy
ski Circa Premissam Actionem
existens neq Domi Protum reperi
Circumscripsistis et pro Judicijs Offic
Prenes Jnposta Concitastis Cum Pro
cessu agravare intenditis quare Cu
mini ad vidi et audire Vos Rn in Medietate
Sui Actoris Dni Possessionis ~~[illegible]~~ peditum
cum Violentiam in Jbidem per Actionis Panis ad Mi
tem Constitutionis A 1768 mutilari et Circa Jnd
latam Ejusdem fundi Possessionem Actoris Dni
Conservari in Actoratu autem Vri ni Com
tens actionem decerni litis expensas per Vos Cau
tas refundendas mandari ac id quod juris erit Statu
Sibi Parituri et Responsuri Dlis 8 July 1790
In Cre Plocen Die
M R J P. ~~Vincentius~~ Franciscus Wsquechowski de Sakowo ~~[illegible]~~ authe
et Jurata palam vel Quia Ipse Citationem Literatis Sigillatis pro Ju
dicij Prem Servicem Tenoris Sequentis Jnseratus / Edidit eam
Prefatis Cis ad Bona Bronowo Cmethonum die hodierna
in Actu Contenta Detulit exportavit posuit reliquit et depositi
notificavit de quo Ejus Relatio
In Cre Plocen fra ~~[illegible]~~ Ante fm Scapularis B Villanae pro Sabbato
Die 12 mensis July Ao Dni 1790

Onuephrius in Starozrzeby Bromirski Plocensis Plon
sensis etc Capitt Ordinis S. Stanislai Equis.

Tibi Gso Francisco Koryckie de Pma Bonisq tuis
gnaliter Obus Mandamus ut in Judicijs Crene Cassitt Plo
cene pxi in Castro Plocene Celebrane pstis Compareas
ad Instantiam G. G. Joannis Alberti et Thomae fratrum
Inter se Germanor Barcikowskich Actt Qui Te Inhaeren
do Macori authe facta citant seu potius ad Parall An
teriores Tnos Parall Condemnacionem Super Te Obtentt
adcitant idq ad videndum et audiendum Te Rne Laboriosor
Augustini cum Conte Joannis et Brigidae de Sorte Bo
nor Barcikowo Actt Haeredit tum Equar Binarum
ac Equi unius atq Pecor Quatuor Contractu te nuto Relin
qui appromissor et per aliquot Temporis Interstitium in
fundo Existenc per Te in Aliquod Septimanis ad Bona
Brody Interceptionis et ad multas per amicos Requisitio
nes ad Te facta nolle Extraditionis Insuper Trno Suo
p Judicijs Crene Respectu Cassationis Condemnationis
ac si per Se Actt super Te Illegaliter et Subreptitie Ob
tentae Edito injuste ac indebite aggravationis Poenis ad
mentem Legis Condignis mulctari Extraditionem pmisso
rum Subditor ac Inventarior injungi Seorsivas Poenas
in Sublationem Processus Extendi ac id quod Juris erit
Decidi eis Pantures et Responsures Datum in Castro Plo
censi Die 10. Julij Anno Domini 1790.

M. R. G. P. Antonius Brzóska de Barcikowo Actt Palam Rvit Quia ipse litt Literatt Sigillatt
p Jud Offi Crene Servie Tenoris Talis (Inserat) Edit Conc p fatt Citt ad Ta
Barcikowo Ed. homa in Actu Contenta detulit Expertavit Posuit Reliquit
et de Posione notificavit de quo Ejus Relatio Super Summam Ejusdem Citt
Ibidem Citt

In Cro Plocen fra 2da ante Fm Scapularis B. V. Mariae pxa Scilicet Die 12 m Julij AD 1790

Onuphrius In Stanzrely etc ~~Plocen~~ Bromirski Plocen Plocensis
etc Capitaneus Ordinis S. Stanislay Eques

Vobis Mcis Francisco Notario Tmi Plocen Parenti et Ignatio
Filio Ciołkowskim de Personis bonisq vris gtlr Omnibus Vigore
et Nostra quae hac In Pte Jungimur Capit Authe mandamus
ut In Tmis Quentam Causarq Officij Judicij Exprimis pro
ximiusve Abhinc In Cro Plocen Celebrandae pltr ac peremptorie
Compareatis ad Instantiam Mci Joannis Kowalski Vice Regen
tis Tmi Plocen Domini et S. Stanislay Bojanowski
Famuli acto Qui vos Inhaerendo mandationi suae Authe factae
Sive faciendae Citant idque ad videndae et Audiendae Ac Rne
Suj acto Domini mandatione Coram actis Cnis Plocen
Die 3tia Julij Ao Pnsis Facta Credo Calamo Summopere
uniuscriptionis poenis Mulctandae Sententiarum Mandato
rum ac actus quaesitis Laesivos ex actis Decreta Poenali
tate Eliminandae Declarari eiusdem quod prius erit Decidi
et Sententiarum Sitis Partium et Responsorum Dat
In Cro Plocen Die 12 Mensis Julij Ao Dni 1790

MMGP Raphael Kryszczak de Kiełbowo actor Palam Rit Quia ipsebit literatis
Sigillatis p Judae Officij Pnsis Servientis Tenoris Talis Praesentis Edictis Concer
Fatis Citt ad Bu Szeligi die hora in actu Contenta detulit Exposta
vit Posuit Reliquit et de Positione notificavit Deque Ejus Relatio
In Cro Plocen fra 2da ante Fm Scapularis Bmariae pxa Scilicet die 12 Mensis Julij Ao 1790

Citantur Mcu Ciel
lowscy per Mcum
Kowielin

Jdq Mlis ex Parte M Starzewski Cadentem Gen Starzewski ad B Kossubiny
die 10mo Mensis Julij exportavit

Onuphrius In Stanowsky etc Bromirski Plocen Plenipotent etc Capitaneus Ordinis Stanislaj Eques

Vobis Officialibus Crnis Plocen atq Mco Francisco Wessel Dapiferiae Siepnen Prte Jurisdictae de Officijs Personis bonisq vestris qlibet Omnibus Vigore Regio et nra qualitate In Prte fungimur Capito Authe mandamus ut In Tmis Quaestionis Causarq Officij Judicijs Fina 2da prius proximiusve Abhinc In Cro Plocen celebrandae pltr ac peremptorie Compareatis ad Instantiam Mathiae Starczewski Camerij Tmis Plocen actis Qui vos Inhaerendo Legi de Executionibus Sanctae citat seu potius ad Registrum Executionum ad citat vos ad Ordinem et Audiendum vos ad Attentandum Justificationem processus ex parte Suj actis Forum actis Crnis Plocen Fr 2pt Dni Conductus Pasche Ad Pcen In Tmo "me non Solutionis Summae Triginta Aureorum Hungaricalium cum praesentia satisfaciendo" Exci Dcri Crnis Fr 2pt Dni Invocavit Quadragesimalem Similiter Ad Pcen Emanati perducti Sententia Judicij nri Stringi Qua Subsecuta Justificatione vos Officialis Crnis Plocen seu unum vestri ad peragendum Executionem de Bonis Kodlutowo Summae ac processuj Obnoxium citat Jurisdicti Tmendis Assignari bonaq Eadem seu Inventaria In Summa Praemissa ac processu Tradi et Dimitti mandari eademq vos Juris erit Dividi et Sententiari sitis Tmo Pariturus et Responsuri Dat In Cro Plocen Die 9na Julij Ao Dni 1790.

Mtis Raphael Kryszczak de Kiełbowo authus et Juratus Palam Rvit Quia ipse Citt literatus Sigillatus p Judae Officij Jure Servie Tenoris Talis Jurisdictionis Edictum Conc Praefatum Citt ad Bna Kodlutowo die 10 Mensis et Anni Currentis deluit Exportavit Posuit Reliquit et de Positione notificavit de quo Ejus Relatio

In Cro Plocen fra 2da Ante Fm Scapularis Beatissimae V. Mariae p Sa Sicilia Die 12 Mensis Julij Ao 1790

Ad Bona
Ad Bona Tubera

Copia Citationis ex
parte G. Starczewski
C. T. Plocens. unus Mucus
Wessel 1790

Im Cra Plocens

Jahr 1790 Plocens

Onuphrius in Starozneby Bromirski Plocensis Plonsensis etc. Capitt Ordinis S. Stanislaj Eques.

Vobis GG. Alberto Kociecki et Bogumillae ad G. Antonij Kociecki R.C.V. Matri et Alberto minorenni Filio Kociecki de Prnis Bonisq Vris gnlter Omnibus Vigore Regio et nostra qua hac in Opte fungimur Capitt authe mandamus, ut in Judicijs Crenz Capitt Plocenz pxime abhinc in Cro Plocenz Celebrance pnlter ltme ac peremptorie Compareatis ad Instantiam M. Ignatij Luboradzki Judicias Crenz Ciechanovienz Dni et Lbri Gabrielis de Bonis Grzybowo Ovillatoris Actt, Qui vos et quia assia Indigenz Inhaerendo Maoni authe facta Citant idq ad videnae et audienae Vos me Aresti super L. Gabriele Ovillatore nullius Culpae Res Indebite Impositionis, ac suj Actt Dni injuste aggravationis, Paenis puniri, Arestum pinsertum Illegaliter superdictt L. Ovillatore Interpositt relaxari, in Actoratu vero Vri Inampetenz Actionem arbitrari, litis Expensas Refundenae declarari, ac id quod Juris et Justitiae Erit decidi et Sententiari, Sitis Parituri et Responsuri. Datt in Castro Plocenz Die Prima Mensis Junij Anno Domini 1790mo

M. R. G. P. Casimirus Matuski de Grzybowo Authus et Jurat Palam Rvit Quia Ipse Citationem literat Sigillat p Juditijs Officij Crenz Servienz tenoris Sequenz Inseratz Edit Crenz Cit ad Bona Kociecino fra 2da Crenz Septimanae detulit exportavit posuit Reliquit et depositione notificavit de quo Ejus Relatio

In Cro Plocenz fra 4ta post Festum Visitationis G. V. Mariae pxima scilicet Die Septima Menz Julij Ao 1790mo

JJ. Kościęcy p. M. Luberadzki Judicias Pen. Ciechanoviensis p. Jure Pen. Plocen.

Citant

1790.

Jn Bo Plocen

Omnipotens in Stanowczyky Bromirski Plocensis Plonsensis
de Capitt ad Sti Stanislai Eques.

Tibi G. Francisco Gyrzynski de Pma bonisq tuis gratiosis Dnis
Vigore Regio et Nra qua hac in Pte fungimur Capli Authi
Mandamus ut In Terminis Quiselar. Causarumq Officij Judicij
fra 2da pnis vel pecunia ab hinc in Cro Plocensi celebrandae pro
peremptorieq comparere ad Instantiam G. Casimiri Gudon
ski Actis Dni de Inhaerendo Mandi sua Authoritate ad videndum et
audiendum de Citt ad Restitutionem Ephiphij Actis propriis discedendi
et Comitatus in Oppido Karigz agitatis ab Actt accommodati ta
men hucusq ad Multas sui Actt tam Pbis quam Amicabilis
Requisitionis non Restituti Sententia Judicij Officij nri Stringi
Restitutionem Ephiphij Instantaneam seu potius Solutionem
pro Eodem Valore Mandari litis Expensas Refundi acid quod
Juris est Status Sis Paritus et Responsurus Datum In Cro Plocensi
Die 17 Junij Ao 1790mo / breviq tempore Restituere Declarati

MR G. P. Benedictus Laskowicz de Psarny Authus et Jurat
tus Palam vit quia Ipse Citationem literatam Sigillatam
pro Judicijs Officij Psenz Servienz tenoris talis / Inserat
Edictum conz pfatum Citt ad Bona Lazeli Nobilium Die
hesterna Actum hunc pcedenz detulit exportavit
posuit reliquit et positione notificavit de quo
Ejus Relatio.

In Cro Plocensi feria 3tia post festum Visitationis
Gnae Virginis Mariae pxa Scilicet Die Sexta
Mensis Julij Anno Dni 1790.

Citacionis ca Pte
G. Gudowski cum G.
Girowski

(...)

1790

Solutt gr 20.

Onuphrius in Starozrzeby Bromierski Plocen. Plon-
sensis etc Capitt Ordinis S. Stanislai Equis

Tibi Gsa Thomae Zglenicki de prna Bonisq tuis
qualiter Ombus Vigore Regio et nostra qua hac in
Pte fungimur Capitt Authe mandamus ut In Trnis
Querelar Causarq Officij Judicijs Crenq Capitt Plocen
Feria Secunda prius vel proximius ab hinc In Cro
Plocen Celebrandae pltr ac peremptorie Compareas
ad Instantiam Stephani Rudzienski Actt gente
inhaerenq maoni Suae Authe facit vel faciendae citat
idq ad videndae et audiendae Te rne honoris Sui
Actt Intaminati maone Sua Coram Actis pseng inter
posit Circumscriptionis ac Bonae famae et aestimaonis
Bibliae eadq maone traductionis poenis juxta
mentem legum de Circumscriptoribus Sancitis
mulctari Supraq exaratam maonem ex Actis
uti honori Sui Actt nociuam eliminandae Cen
seri ac Id quod Juris ejusdem erit decidi et Sententiam
Sis Trno adveniens pariturus et Judlt respon
surus Datt in Cro Plocen Die 10 mens Julij
Anno Dni 1790
M.R.G.P. Joannes Zielusiak de Zakrzewko Authus et Jurat
palam vult quia ipse Citt Litt Sigill pro Jud Officij pre Servien
tenoris talis (: Insuper :) Edito Con pfatt Citt ad Bona Zglen
ce magna die hodierna in actu Contenta Detulit Exportavit
Posuit Reliquit et de positione notificavit deque Ejus Relao
In Cro Pl Fra 2 ante Frnd Scapularis Bumerria pxa Sulti
ut Die 12 Mens Julij ad 1790

Copia Citt. ex pte
Gr Radziewski cony
Gg Zglenicki

1790

Omnipotens in Starozrzeby Brzezinski Plocz Plozensis etc Capit
Ord. Sti Stanislai Eques

Tibi G. Matthaeo Duplicki de Prima bonisq. tuis gestis Obris vigore
Regio et nra qua hac in Parte fungimur Capli Auctte Mandamus
ut in Tmis Querelar Causarumq. Officij Judi Cruz Capitli Plocz
fra Zela prius proximius vestibulum Jnsi Plocz Celebrandae
pro Ultima peremptoriaq. Comparens ad Instantiam SS.
Joannis Goszczynski et Petri Sokolnicki Actt Qui te Inhae
rendo Mavis Suae Auctte Cattt seu Jurisdicz Citatis ad videndum
et audiendum Te Rnm suis Actt tempore non pridem praeterito per villam
Bonor Zdziar Magna Causa suor Negotiorum proficiscendi ob Nimium
Umbram ac etiam expostulandi Amicis in domo certae se se Commo
rando invadendo nulla de Causa solummodo formatis quibus
dam Illegalibus Praetensionibus Lesionis Diffamationis postposita
nis honorem pro Multis et variis Conditionis hominibus Corpora
nis Panis Affici Jnquorum Educandi Concedi. Ac id quod
Jnris erit Statim Sis Paritanus et Responsurus Datum Jnsi Plocz
Die 12 Mensis Julij Ao 1790mo

MRGP. Vincentius Gurecki de Zdziarzy Parva A. et J. Palam Rvt
Quia Jpse Cttt literatt Sigillatt pro Jnsi Pro Lusiz Tenoris talis Jnseratt
Edictt cum praefatt Actt ad Bona Zdziar Parva super Summa Jnsi
Lucrum Die hodierna in Actu Contentu Delulit Exportavit posuit
Reliquit et de Positione Notificavit de Quo Epis Relatus

Jnsi Plocz fra Zela. Autte fm Scapularis

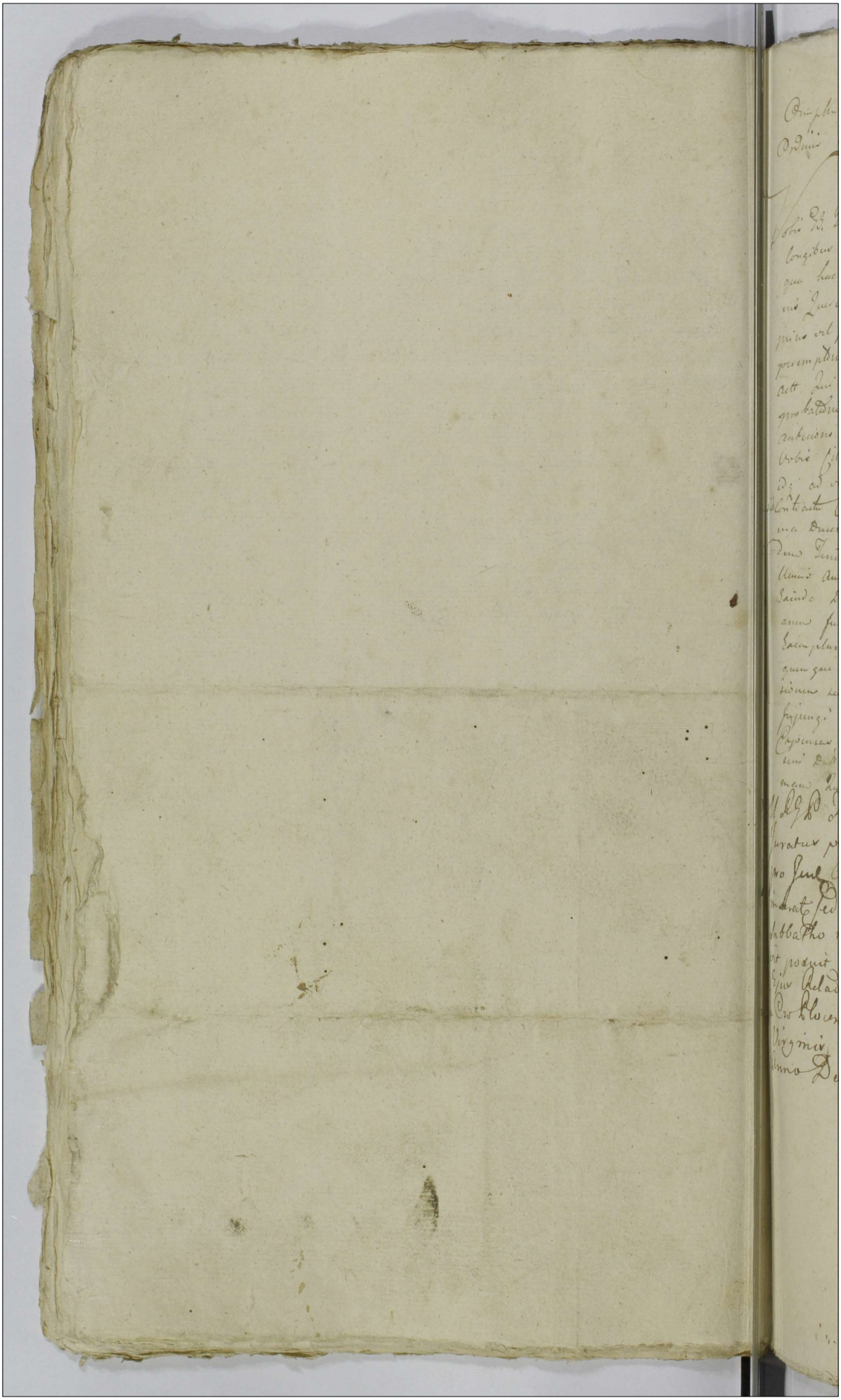

Dnus Stanislaus Bronisław Ploca Plonsen. ord. Equ.
Ordinis Sancti Stanislaj Equus.

Vobis Dd. Theodor. Brudzinski et Anne Krzywicka Jurium
Consulibus de Pmo Termino Vre gratiæ Obm Vigore Regio et Mdi
quo huc ad Pte Jungimur Capli Actu Mandamus ut ni Dnus
ms Querelar Causarum Officij Judi Crmq Capitt Plocen. fra Sole
prius vel prodimus ab hinc in Crie Plocen. celebranda personaliter
peremptorie Comparentes ad Instantiam R. Adami Brialdi Schmidt
actr. Qui Vos Juberendo Mandi me actrie fundi tum alios
probandis Causam Jusam Edict. an potius ad Parat
antecessi Pmo Paratem condemnandi actr. ni aud. super
Vobis fitt Abbrd et publicand Vos prosequendi Lamentationis adducti
Dj ad videndum et audiendum Vos Pmo Dimissos fortunden
undiCentesimo Cedo Pmo Triennalem ni aud. prosequendum Summa
ma Quingenti Viginti flor. Imperl Quindecim Polon. ni Vrie Ejus
Dnus Senatus adamabatur ab Aud. Quia aud. prot. Expensis Lum tumendo
Unius Anni ni Sent. prosecutione Interlocutoriis et Expensarum
Laude Damni inde ad non prosequendi Causa Actionis aliasq. Injur.
Anno Juris Pmo Vigli Comprehensarum prout aud. Pauci
Exemplaribus Communalibus et Pribus Petitis et Instantis super
quam qua Vr. Juris Dimissionem Lud. Sortium Generali ni Prosecu
tionem seu potius Restitutionem Summa pmercenutis Judicij
Injungi Bonificationem quarumvis pretensionum Injungi Vobis
Expensas Refundi ac id quod Juris erit Statim et Executorialiter
cum Dat. in Crie Plocen. die 9na Julij 1790mo Ao Et Sigillum
manu Quadrigarij Plocen. pro Mundo fitt Executum

Mdgs Franciscus Malinowski de Rogowo Authus ad
Juratus plus nus Quiet Jpi Cti literas Pgis ad
pro Jure Officij presens Scriptus Leno ni Sequen
Inserat Jedrzejow Ostad Citat ad Dom. Brudzinie
Sabbatho nuper Proxime Septimanæ Delulit ex quo
rit potuit relicturi et de positione notificando Sequo
Ejus Relato

In Crie Plocen. Die Ord. Ante Fm Purificationis Beatissimæ
Virginis Mariæ Pdcti Judicat. Die 12. Mensis Julij
Anno Domini 1790.

Ecclesiae Cibuensis ex Pte G.
Brudzewskiego
Gros Brudzewskie
Copia

1790mo

Imy

154

Inquisitiones in Stanczky Bonnicha Posnaniae Parochiam et Capitulum S. Stanislai Episcopi

Vobis Spectabili Joanni Parenti et Angelae Virgini Innupta filiae Strzesimbium Dominis Terrestribus Gnieznensibus Regni Poloniae Inhabitantibus Salutem in Domino Sempiternam. Quia Nos Officij Judicis Terrae Posnaniensis Assessor in Causa Petri Stanczky Petitoris Contra Capitulum S. Stanislai Episcopi Cracoviensis Reum Citationis ad Instantiam Spectabilis Thomae Bonnichi a Posnania Actoris Literas Citationis Officij Nostri Assessoriae Manibus Nostris Subscriptas Sigillique Officij Nostri Assessoriae Appensione Communitas Vobis Actori Reique Citationis Literarum Citationis Officij Nostri Assessoriae Executorem Nominatum Mandamus Quatenus Vos Citationem Literas

Ex Cpte G. Kowalski
Bl. P. Cong. G. Strunin
sive Catalogus ~~Relatio~~
Copia 1790

non Solutt

Cumplinus in Starozrzeby Bronnisski Plocen Plonsen etc
Capitt Ordis Sti Stanislai Eques.

Tibi G. Petro Dobrski de Pma bonisq tuis gltis Obus vigore
Regio et Nra qua hac in Pte fungimur Capli Authae
Mandamus ut in Terminis Querelar Causarumq Officij
Jud Crum Capitt Plocen fra Zela prius vel prius ab hinc
in Cro Plocen Celebrandae pltis peremptorieq Comparens
ad Instantiam GG Josephi Mgczewski et Catharinae Wolska
primi olim G. Stanislai Zdziarski secundi ad praesens Voti
Juvicem longum actt Qui Te et quidem Consors in Assia
Marite Juliaenendo Inscriptioni Debitoreae Citant ad videndum
et audiendum Te ad Solutionem Summae Mille Ducentorum Septu
aginta Quatuor florenorum Polonorum Actis Officij praesentis Die Octava
Mensis Junij Anno 1784to per Te Citt Jsae Catharinae Wolska
plus G. Stanislai Zdziarski ad praesens vero cui actt Conte super
Sortibus Bd Dobrski Tui Citt haereditt modo Simplicis debite
Inscriptae et hucusq in Eisdem Sortibus haereditt Sententia Judicij
Officij Nri Stringi Solutionem praemissae Summae cum Provisione
Indelatam Impingi ac id quod Juris erit Statui Sf Parituros
et Responsurus Datt In Cro Plocen Die 6ta Julij 1790mo Ao

MRGS Vincentius Gurecki de Zdzierz Parva. A. et Juratus palam
Rvit Juris Jpo Citt Literas Sigillatas Jud Officij praesentis Servicij Tenoris Talis

Inscriptio Edictt Cum praefatis litt ad Bona Dobrski Die Octava Mensis et Anno
currentis Detulit Exportavit posuit Reliquit et de posetione No
tificavit de Quo Ejus Relatio.

In Cro Plocen de fra Zela

Celebre Citationis ex Pr
GG. Mączewskich
Conz. G. Dobrski

Copia

1790

do Grodz. Płockiego

Inquisitio in Staroscby Dominicali Plocens Plocensis
et Capitli Ordinis Sancti Stanislai Equitis.

Cobis Dñis Thoma de Joanne Lottowskim Alberto
Rupechi Ejusdem Dñis Rogienski Hiacyntho Machcinski
Petro Orzechski Martino Winnicki et Magdalena de Ke-
walkowskie Juratis Congibus tam Labsis Antonio Tabo-
reh Jsi Thoma Lottowski mediastino, Stanislao Parenti
et Laurentio Filio Jmsor Winnichicki Subditis de Dñis
Bonisq Vestris qualiter Obs Cigore Regio et nerbagua
hac in Pte fungimur Capli Authe mandamus ut in Dñis
Querelar Officij Causar q Judicijs seria secundo prius
vel proximias ablinc in Castro Plocens celebrand Dies ac
per emptorie Comparcatis ad instantiam Jsi Antonij Mito-
drowski Dñi alij honesti Mathie Lachanjan Villatoris Actis
Qui vos et quilibet Aspi digentes ab ultimo de loco competenti in he
rendo Maom una cum Obductione Vulgarum Authe facta Clam
idque ad videnda et audiendo Vos nñe Damnor plurimum in Jnu-
mentis et Pratis Jnventarijs suis consulta impulsis, ac sine Ca-
sode Vagance sibi Actis Dño Notabili Possessione in Bonis Mito
drowi et Wtorowo Jacentibus Illationis per Subditos Jpsius
Winnichicki Tabarne Actis super Jnvasionis Superinvadendo Ta-
bernatoris Jnfestacionis Aggravacionis Casos ac Caminis destructionis
per Dños premissos Ausuam Ejusdem non sit superationis per Jpsos
autem Lottowskie Rogienski Orzechski Machcynski, Rupechi, alij
Labsum Tabernicki Pasnos Liberos Actis denegationis Villatoris
Ejusdem Actis circa ones existentes Jnfestacionis aggravacionis et
tam Jpsius Villatoris, quam Actis Dñi ad premissa advenientes
oppressionis Concussionum in obductione specificata
Jnflictionis, per omnes Cos Actis multis in locis et varijs tam
Dñis lesionis diffamationis honoris ac bone fame verbis in de-
entibus denigrationis, ad extremum per Laicum Laurentium Pauni
Actis propria mediastino in Sylva nulla de causa Jnterceptionis et
Ejusdem Jperacutiones in lapidem Jpsius destructionis, per ultimum per
Jpsum Thomam Lottowski Actis tempore in Bonis Wtorowo Domi

Gri Laurentij Włoczewski Actu nulla ex Ratione infestationis aggravationis Baculo Concussionis Concussionum inquisitione probationis inflictionis ubique locorum laesionis diffamationis panis tam personalibus quam Crimenalibus pro qualitate demerito facti et Delicti mulctari, statuitionem Supraseriorum Subditorum pro Sumendis de ipsis Panis mandari Inquisitionem educendae Censeri Taxam Concussionis Injungi Damna quaevis Compensanda Declarari ac id quod Justitiae erit decidi et Sententiari Sitis pariturum et Desperatum Datum in Cro Plocensi Die 5. mensis Julij Anno Dni 1790

M. R. G. P. Michael Wroblewski de Milodrow ac et Juratus plus vidit Quia Ipsi Cito Lito Ligito pro Jure Officij praesentis Servicentis Tenoris Sequentis Inserati sedit Cum praetato Cito ad Bona Wroczewo die hodierna in Actu Contentae detulit exportavit posuit reliquit et De positione notificavit de Quo praesentis Idem Mlis fecit Relationem In Cro Plocensi fra 2dam Ante Festum Scapularis Bo Marae praedicta Diliret Die 12 Mensis Julij Ao 1790

Citationis ex Pte G. Mlodrowski contra GG. Lotto wskie Nupecki Obrębski ac alios pro Jure Cum Plocensi

Copia

1790

Sol. Sig. 20.

Onufrius In Staroyrzeby Bromirski Plocen Plonsien &c. Capitaneus et Ordinis Sancti Stanislai Eques.

Tibi Nli Adamo Teyg Suppae Salinariae Sacrae Regiae Majestatis Borussiae Commissario de Persona Bonisq Tuis Gnaliter Omnibus Vigore Regio et Nostro Qua hac In Parte Jungimur Capitaneali Authoritate mandamus ut In Trnis Querellae Causaeq Officij Judicijs Feria 2da prius vel proximius ab hinc In Cro Plocen Celebrand. Pter ac peremptorie Compareas ad Instantiam Gsi Joannis Bronisz Koskowski actu Qui Te In haerendo Maoni Authe fuit Citat seu potius ad Paratos Anteriores Trnos Paratam Condemnationem Loco peragendae Executionis Super Te Citato obtenta adcitat ~~idq~~ advidendae et Audiendae Te ad Instantaneam Comportationem Contractus In tuitu Emptionis Syliginis Hiemalis Quadraginta Tritici Sexaginta Corethor mensurae Varsavien Quemq Correthum Syliginis Florenor Quatuordecem Tritici Corethum Viginti Tribus Florenis et Uno Grosso Argento estimando pro Una tantum manu descripto et apud Te Citato haerent per Sententiam Judicij Nostri Stringi rne vero Frumentor per Se actu hic ad Civitatem Plock satisfaciendo Contractus advector per Te Citato nolle Susceptionis Solummodo seu Correthor Tritici Acceptionis poenis affici In Sublationem Condemnationis Pignor Extendi Litis ac Aliar Expensar Bonificationem Injungi ac id qd Juris erit statui Sis Pariturus et Responsurus Dato In Cro Plocen Die 28. mensis Junij 1790. Anno.

M R G P. Mathaeus Wisniewski de Koskowe Bronoszewice authus et Jurat palam Rit Quod Citationem Literas Sigill pro Jure officij praesens Scriptum tenoris sequens (Inseratur) Edidit conceptum Citat ad Domum Citat propriam hic Plociae sit Die hodierna in Actu Contenta detulit exportavit posuit reliquit et de Positione notificavit de quo Ejus Relatio

In Cro Plocen Fra Ida Ante Fra Scapularis B V Mariae proxa Scilicet Die 12 mensis July A D 1790

Do Płocka
Jmć Panu
Teygowi

od 5ciu zapłacono po
niewydane Exrahty.

Zm

158

Onuphrius in Starozrzebij Bronirski Plocen. Plonsecen. etc Capitaneus Ord: S: Stanislai Eques

Vobis Gg Onuphrio Duplicki et Mariannae Czachowska Congibus Cum Joanni Czachowski et Sophiae de Czachowskie Itidem Congibus de Pnis Bg vris gltr Obus Vigore Regio et nra qua hac in Plo fungimur Capitli authe mandamus ut in Jud Crene Capitli Plocen. pro abhinc in Cro Plocen. Celebrand. pltr ac Peremptorie Compareatis ad Instantiam Gsor Laurentij Malomaski et Magdalenae Zdzitowska Congum Actr Qui vos et quae assia abutimq Indigene Inhaerendo Proaoni authe facta Citant idq ad videnae et audienae vos et quae Gsos Duplicki Conges et Gsam Czachowska Supraseri Gsi Czachowski Contem Rne sibi Actoribus Jtrealium et nunquam deducend. cum Summa Honoris Actr Ignominia Objectionis Jonenae multis in locis et Coram Varijs Pnis ppallaonis per Gm Czachowski Laesionis Postpositionis Poenis Condignis Puniri, In Ordine deducend. Pmissor Inquisitionem educendam, mandari, ac id qd Juris erit decidi, sitis Parituri et Responsuri Datt in Cro Plocen. die Septima Mensis Julij Ao 1790mo

MRG Providus Franciscus Wisniewski de Wyluzdwo authens et Intalt palam Reit quia Ipse Actr Litt Sigill pro Judicij Officij pnem Servien. Tenoris Talis ad Bona praefata Czachowo Die hodierna in actu Contenta Detulit exportavit posuit Reliquit et depositione notificavit de quo Ejus Relatio In Cro Plocen. Facta ante Fm Scapularis B. Vmariae proxima scilicet Die 9 mensis Julij Ao 1790

Citationis ex Pte
GG Makomaskich
Conc. GG Dzyalickie
et Czachowskie

Copia

1790

Onuphrius in Staroszeby Brómirski Plocen. Płonscen. &
Capitaneus Ordinis S. Stanislaj Eques.

Tibi Gso Josepho Kruszewski de Persona Bonisq. tuis Graliter
Obus Mandamus ut in Trnis Quaeretar Causarq. Officij Judicijs
F2 prius et proxius ab hinc in Cro Plocen. Celebrand. ac pe
remptorie Comparcas ad Instantiam Gsi Valentini Joannis
Strzeszewski B.C.P. Actt Quite inhaerendo Scripto Certo
Manuali de Data ejus in Lysakowo Die Duodecima Mensis Apri
lis A. Psen. in rem Actt Datt Citat. et ad Citat. idq. advidend. et
audiend. te ad Persolutionem Valoris tam p. Tribus Correthis
Siliginis hiemalis qua p. duobus Correthis hordei mensurae Varsa
viensis brevi temporis pacificari appromissa a te Actt Acceptor
per Sententiam Judicij nostri stringi Solutionem ejusd. Valoris
videlicet p. Siligine Quotae Quadraginta quinque p. hordeo Vigin
ti Duor. Florenz Pold. pveniend. determinari bonificationem Scorsi
vam Laboris Obstrincti quinque Dier. Inventarijs et non impleto
Pfigi Cetera p. Causae Psen. exigentia Statui sis pariturus et re
sponsurus Datt in Cro Plocen. Die 5ta Julij A.D. 1790

M.R.G.P. Mathias Kuliszewski de Goszczyno Gome Authus et
Juratus palam Actt Quia Ipsi Citationem Literat. Sigt.
pro Jud. Officij Psen. Sorrin. Jenoris Sequens Inserat.
Pdt. Con. Pfat. Cit. ad Bona Kruszewski die Septima Men.
Julij et Anni Currentis detulit exportant possunt reliquit et
deposito ne notificavit de quo Psen. Jd. Mtr. fuit Re
latum

In Cro Plocen. Fra 2da Ante Fro Sequentem B.V. Mariae
proxima Scilicet die 12ma Mens. Julij A.D. 1790

Copia Adritatiosiu ex Ko
G. Strzeszewski wz G. Kru-
szewski

1790

Jnfro Poczy

Omnipotens in Starozrzeby Bromirski Plocen. Plonscen. etc. Capitt. Ord. Sti Stanislai Eques.

Vobis GG. Stanislao et Carolo Ramiszewskiego Fratribus Interessentibus de Primis bonisq. vris gratiae Obris vigore Regio et Nra qua hac in Parte fungimur Capli Authe Mandamus ut in Jnd. Cmu Capitl. Plocen. fra Zela primo aut proximius ab hinc Jn Cro Plocen. celebrandae pltr. Ubi peremptorieq. Compareatis ad Instantiam Gri Thomae Grabski Actu Qui Vos Intuerendo Maioni suae Authe facto Citat idq. ad videndum et audiendum vos ad Refusionem Litis Expensarum per Actu Causa Ori Erogatae Sub vivo Registro Suo in Judicio reponendae Specificandae Sententia Judicij Officij Nri Stingi respectu vero processu vexatione Excogitato In Jnd. Cmu Bobrowniczy Jnro Dobrinensi promoto et Resoluto Poenis affici Litis Pariteri et Responsuri Dato Jn Cro Plocen. Die qua Julij 1790 Ao. Et supra in Jd. Expensarum Causationis

MRG 8 Michael Jaworowski de Choczen Authus et Jurat Palam Rvit Quia Ipse Citationem Literat Sigellat pro Judicijs Officij Cmu Servien. tenoris talis Inseratur Edit Conc. Pfat Cit ad Bona Lukoszyno Magna Die hodierna in Actu Contenta Detulit exportavit posuit Reliquit et Depositione notificavit de qua Ejus Relatio

Jn Cro Plocen. fra 2da ante Fm Scapularis B V Mariae proxima scilicet Die 12 Mens. Julij AD 1790mo

Onuphrius in Starozrzeby Bramirski Plocen. Plonscen. Ec. Capitaneus Ord. S. Stanislai Eques

Tibi Gso Joanni Petrykowski de persona Bonis q. tuis gnaliter omnibus vigore regio et Nra qua hac in parte fungimur capitaneali Authte mandamus ut in Trmnis querelarum Caarumq. officij Judicij Feria 2da prius vel proximius ab hinc in Castro Plocen. celebrand. prliter ac peremptorie compareas ad Instantiam Illris Adm Rndi Simonis Smardzewski Praepositi Tluchovien. ac Conrij Gnalis Plocen. Notarij qui te inhaerendo scripto manuali citat idq. ad videndum et audiendum te ad exsolutionem Summae Centum Quatuordecem Flt Poll olim Illri Adm Rndo Floriano Jaroszewski debitt sibiq. Actt uti ipsius Executt pro Festo Sti Joannis in Anno currenti exsolvi assecuratt stringi sis pariturus et judicialiter respon surus Datt in Castro Plocen. Die 2da mensis Julij Anno Dni 1790mo

MRGP. Joannes Staszczak de Smardzewo Authus et Juratt palam rndt Quia ipse Citt Literatt Sigillatt pro Judicijs Officij Psen. Servien. Tenoris Sequens Inserat Edictt Con. Statt Citt ad Bona Petrykowy ~~Detulit~~ Die Festa Mensis ~~Julij~~ et Anni Curentium detulit exportavit Posuit Reliquit et de Relegatione notificavit de qua Ejus Relat. In Cro Plocen. Feria 2. Ante Fm Scapularis B.V.M. proxima Subiect. Die 12 Mens. Julij Anno Dni 1790.

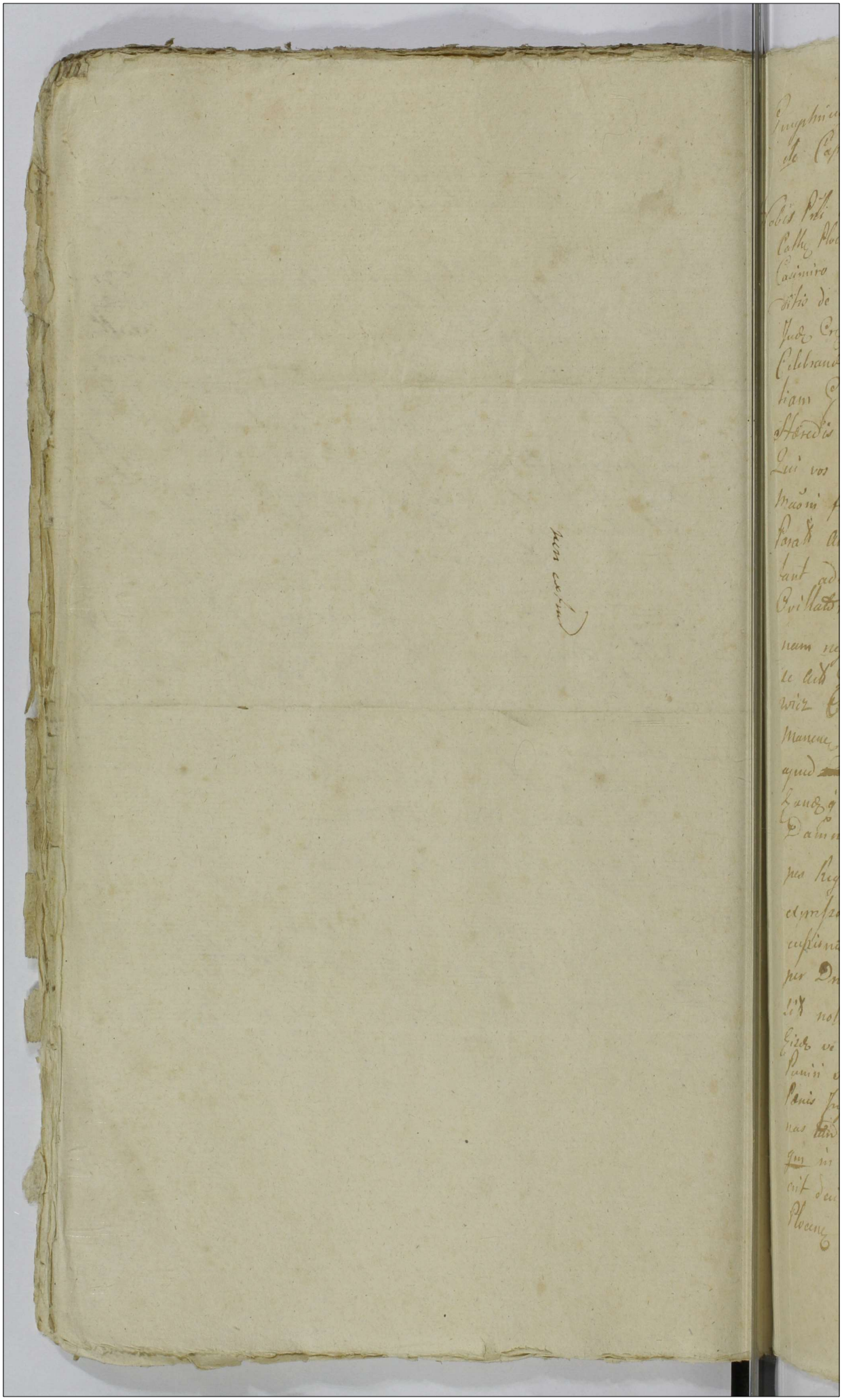

Jm

162

Emphyteus in Starozrzeby Bromirski Plocen. Plonsen.
etc. Capitaneus Ordi S. Stanislai Eques

Vobis Pnti Rndono Constantino Zboinski Cancellario
Cathe Ploc. Dno Cum LL. Gregorio Paulo Casimiro altero
Casimiro et Silvestro Ovillatori de Bonis Smitowo Sub
ditis de Pnis Bq vris qlt Obus mandamus ut In
Jude Cre Capitt Plocen. fo 2do [illegible] abhinc in Cro Plocen.
Celebrand. pltr ac Peremptorie Compareatis ad Instan
tiam G. Stanislai Trębinski Bp Kraglowka minor
Hæredis Dni atq H. Silvestri Ovillatoris act
Qui vos Aquiæ assia abectinq Indigene Inhærendo
Maoni facta ac Offoso Arresto Citant seu verius ac
Parat Anteriores Tmos Parat Condemnaonem adci
tant advidend. et audiend. vos et quid L. Silvestrum
Ovillatorem Rne Supina circa Custodiam Noctu
nam negligentia Ovium Lepium Vulgo Urty per
se act Dnum a H. Victoria ot H. Alberti Robalie
wicz Ovillatoris R C Vidua ptunc in Bonis Smitowo
manent. pprijs Pecunijs Emptt sine ullo ptextu
apud [illegible] Te detentionis et nolle Extradionis per
Eandq Tentionem in Sterconsaone Agro P. act
Damnificaonis Insuper act H. Silvestri pdict Le
pes Requirent. tam per Te Ovillatorem qm supra
expressos Subditos nulla ex Rne Infestaonis Con
cussionis Concussionum Inflictionis ad extremum
per Dnum Eorund. Subditor ad Arestum Interpo
sit nolle Extradionis nec Justitia Requisita de
Eisd. velle administraonis Penis ad mentem legis
Puniri Statuionem Subditor pro Summend. de ipsis
Penis Injungi, Inquonem Educionem mandari, Seorsivas Pe
nas tam pro non Administraone de Subditis Justitiæ
qm in Sublaonem processus Extendi, ac id qd Juris
erit decidi sitis Parituri et Responsuri Dat in Cro
Plocen. d. 5 Julij A.D. 1790mo

M. R. G. P. Franciscus Kulelak de Goskie Authe et Jurat palam Rite
quo ipse Cittum literatu sigillatu pro Judiciis Officii Presens ser
viens tenoris talis /: Inserat :/ Edito cone prefat Citt ad bona
Smilowo fra 4ta preterite Septimane detulit exportavit
posuit Reliquit et de positione notificavit de quo Ejus
Relatio.

In Crd Plocene fra 2. ante fm Scapularis B. Mariae pro ea
Subiect die 12. Mensis Julij A.D. 1790.

Onuphrius in Starozneby Bromirski Plocen. Plonsken. etc. Capit. Ordinis Sancti Stanislai Eques

Tibi Adamo Mieczynski de Prna Bonisq. tuis qtter omnibus vigore Regis et Nra qua hac in Re fungimur Capit. Authe mandamus ut In Trnis Querelar. Causarq. officij Judicijs fra Sta prius vel prius ad hunc in Cro Plocen. Celebrand. qtter ac peremptorie Compareas ad Instantiam Infidelis Marek Salamonowicz Incolae et Arendatoris Plocen. Aut Quite Inhaerenc. Documentis Causam praesen. suffragan. ac Maioni facit seu faciend. citat ad videnc. et audienc. te ad Solutionem Instantaneam Quotae quinque Aureor. Hungaricat. gratia disvendendor. Infideli Eyhoch Berkowicz frumentor. testam. Contractu hic Plocie Die 6ta mens. Augusti Anno 1786 mitto per te ab Eodem Infideli Berkowicz acceptae, post vero ex re non satisfactionis in Puncto disvendendor. praemissor. frumentor. Contractui sibi Acts Actis Crum. Sandomirien. Die prima mens. Septembris Anno 1787 praevia satisfactione cum omni Jure suo Cessae cum Provisione proveniens Sententia Judicij Nostri Stringi Solutionem injungi ac Id quod Juris erit decidi sis Paritunus et Responsurus Datt in Cro. Plocen. Die 5ta mens. Julij Anno Domini 1790

MAGR. Michael Rogozinski de Gozdowo Authus et Jurat palam nuncupat Quia Inse Pitt Literatt Sigillatt pro Judicijs Officij Pcen. Sex vien. Tenoris Talis (: Inseratur :) Edit Cons. pfatt Pitt ad Bona Pcarum Die hodierna ~~detulit exportavit~~ In Acta Contenta detulit exportavit posuit Reliquit et de positione notificavit de quo ejus Relatio

In Cro Plocen. Feria Sexta ante Fm ~~[illegible]~~ B. Vir. Mariae Proxima scilicet Die 9 Mens. Julij Anno Dni 1790

Citationis ex Parte Infidelis
Marek Salamonowicz cum
G. Mieczynski pro Quae
Creat. Plocens.

Copia
1790

Onuphrius in Starzyzeby Bromirski Plocen. Plonsen. Capit.
Ordinis S. Stanislai Eques

Nobis GG. Alberto Antonio Francisco Leszczynskiego Nicolao
Cywinski Josepho Rozlkowski tum Gso Floriano Brudzinski
de prius Bromisz unis gtr obus ex gore Regio et nra gratia
in Pte fungimur Capit. cuthe mandamus ut in Terminis Quae
rellarum Causarum Officij Iudic. Ctd prius ad proximo ab
hinc in Castro Plocen. Celebrandae Pter cu peremptorie Com
paratis ad Instantiam Gsi Thomae Zodtowski ad Qui
vos Inhaerendo Legibus Rni de perhibendis Testimonijs
Summa Citat. ad Videndum et audiendum et quia te Gm. Bru
dzinski ad Statutum Gsi Stanislai Tibi Inservienda
tu vero Statute una cum alijs Testibus ad Deponendum
verum et Credite Testimonium in Causa Inter Se ad
ab Una et Gm. Gozinski Parte ab altera nostra in Iudicio Ver
tenda Sententia Iudic. nostri Stringi cum good Iuris cum
Dud. Sitis Parituri et Responsuri Dat. in Castro
Plocen. Die 19 Mensis Julij A.D. 1790

N.R.G.P. Adamus Lada de Dombrusko Authus et Jurat.
Palam rvit quia Ipse Cit. literat. Sigillat. pro Iudic. Officij Praesen
servienda Tenoris Talis Inserat. Edit. Conie Exfat. Cit. ~~[illegible]~~
~~GG. Leszczynski ad Bna Leszczyno~~ ad Bona Leszczyno dicta
Bna Actum Contenta ~~[illegible]~~ detulit Exportavit posuit reli
quit et de Posione notificavit de quo Ejus Relatio
Ex Plocen. fra 2da Ante Fm Scapularis B.V. Mariae pro
Iudicat Die 12 Mensis Julij A.D. 1790

165

Oryginalnie Jn Starozrzeby Dnomarski Plocznę Ponizanę &c
Capit Or Sancti Stanislai Equio

Vobis Gnu Josephae de Tarnowie od G Mathiae Tarczewski
Bargę Onę Vissogę Relictae Conti viduae matri tum Successo
ribus od Ejusdem G. Tarczewski tum Gra de Tarnowie percatis de
Deymi By vestris Gnat Omnibus vigore Regio Nostra quae
hac in parte Jurisdictionis Capit Authorit mandamus ut in Jnis
Quaerelat Causarum Officij Judicij Jnae Dda Pnai aut pmiu
ab hinc in Cro Plocznę Celebranę Pstat ac peremptorie Comparcatis
ad Instantiam G Jacobi Kisielewski acta Quae vos et quilibet assu
indigenę cum Eadem de Lege requisita Inhaerendo Scripto Certo
manuali in Kawczyno die 3tia Julij in Anno 1788 Super
Summam Duorum Millium florenorum per od G Tarczewski
Sibi acta dat tum Mfcum Sive Authenticum facit Citatum Eidem ad
videndum et audiendum vos ad Solutionem Summae praemissae
Duorum Millium florenorum per od G Mathiam Tarczewski Bargę
Onę Vissogę vestri Cit Mandatum et Parentum ~~ac~~ ac acta
Contractae Scripto Eadem Superiori expresso Solvi assecurat per
Sententiam Judicij nostri Stanislai Solutionem Ejusdem Summae
Una cum pensione ab Eadem provenienę Indilatam assignari
ac id quod Justitiae erit Decidi et Sententiam Sibi Partium
et Responsum Dat In Cro Plocznę die 7ma Julij Anno Dni 1790
M P G P Franciscus Malinowski de Rogowo Authent
et Jurat plenum vocat Quia Ipsi Cit Literas Sigill pro
Judicij Officij praesentis Servienę Tenoris Sequentis inse
ratur sedit Conę pfat Cit ad Bona Zochowo Die hodier
na in Acta Contenta detulit exportavit posuit reliquit
et de positione notificavit de quo pcunę Idem Mlis fuit
Relationem
In Cro Plocznę Fro 2da Ante Fm Sequelaris BV Mariae
proxime Scilicet Die 12 Mensis Julij A D 1790.

Podpis G. Kmiecikski
Ocena Gros Darczyńskie
Cetnal Copia

Stanislaus Augustus Dei Gratia Rex Poloniæ Magnus Dux
Lithuaniæ &c.

Vobis Spis Francisco Feliciano Matheo et Andreæ Miserewskis
ab Matheo Kolczynski Pti adhæreñ tum Camerario Swerzynskio
et Paulo Sulkowski Burgrabiis Castren Hoecq Ludicq Condle
gravamenoso ac favorabili de Dñis Bonisq Vestris ac Summis
gñaliter omnibus Mandamus ut Coram Nobis Ludicq Nostro
Tribunalitio Rñi Pti coreñ tum et quando Causa Presens
ex Registro sibi Competen ad judicandum acclamata et Judicata
fuerit Pleniter ac peremptorie Compareatis ad Instantiam Illis
Actis Andr Damiani Kpienski Dispositi Golczyn Actis
qui Vos inhæreñ Documentis Suis Causam presen Suffragan
ac mãoni cui de gravamene Authe allata prosequen moti
onem in Trio Condnis in Termo Bond Golczyno die 14
Mensis Decembris Anno nuper preterito 1789 agitato post
Rem Ludicat et Vos Jros Miserewskie Actr interponentes
et per Ludicum gravamenosum admissam citat et adeitat
ide ad Videndum et audiendum Vos Jros Miserewskie pro adeptio
ne Jurisdictionis et appropriatione expulsivij ad Sanctuarium
Golczyna ut Juriem Ejusdem Ecclesiæ Golczyn Servien adjacentiu
Domis Personalibus et Cmmendalibus officii proprietatem Ecclesiæ
restituen in sui natura declarari Vos autem Jros Swerzynski
et Sulkowski Judicium Condle gravaminosum pro peracto
per sui resolutiam Juribus Ecclesiæ Golczyn proprij questi
ratione ac quasi in alienam possessionem extraditione Personas
ut Legum Contra Officiales Jus et Justitiam transgredentes
Sanctas extenden tolluq Causæ sui Actr negotium juxta
resonentiam ordinationis Documentor disjudicari actus quosvis
prejudiciosos Causam Litis exparsas resarciendas declarari
ac id. quod Juris et Justitiæ erit contra Vos Statui ac decidi
declarari Litis pantum et Ludicialiter responsum Dato Pti
Covid Die 28 Mensis Julij Anno 1790.

Mh G. P. Clemens Dathiewicz De Warzyno Authus et
Juratus Calam scrib qui a Jmi Act literal Sigillat pro
Jud Tribunal Rñi Pticarien Ogolandi Perlene Pnoris
Tabi Juramen Edidit coram quibus ad hoc et quidem
cisum Miserewski et Kolczynski. ad Bona Golczino
na autem Juramen precedens detulit cap. tarit possid. aliquid et se
positione Golczynis Ad ut eaq Bona pertinent deque ejus Rei

Inscriptio in Starozreby Dominorum Plouens Plonscens et Capitaneus Ordinis Sancti Stanislai Eques.

Nobis Dnis Marianne de Lisowskie od Dni Alberti Lisowskiego Relicte Comti Vidue Matri Alberto et Joanni filijs tum Marianne de Boydanskie od Dni Matthie Lisowskiego item Relicte Comti Vidue Matri Ignatio Leoni et Hippolito filijs Lisowskiem de Pinczow Bonis Vnis gltr Omnibus Vigore Regio et Stra qualibet in Pta Jungimur Capitanali Authe mandamus utrinque Nris Literarum Causarumque Actis Judijs Stra Ecclesiasticis prius vel posius abhinc in Foro Plouens Celebrandis ac peremptorie Comparendi ad Instantiam Dnorum Nicolaj Valentini et Stanislai Fratrum inter se Germanor Lisowskich Actis Rei vos inhaerendo Massnebyo Authenticis facti aliisque Documentis Equesam praesentem Juvare Citant seu potius ad parandi anteriorem Trinis et finis gradus paratis Dieta in spectata Condescensionem paratoque Condemnacionem super Vobis Obtentam hoc peragendi Equitoris adeundi ad videndum et audiendum Vos ad Exdivisionem Sortium in Bonis Radomyslo Czachorowo et Lubczyno Sitis per obitum Dni Joannis Lisowskiego quondam Actis et Vni Thomae Avum Derelictis aequali lance movendi et se Actis devolutis Extradicionem Rei Mobilium ac Inventarium fatis ob Ejusdem Dni Joannis Lisowskiego ac Agnethis de Gajewskie suos Actis et Vni Assonus Derelictis per obitum Vestri Mantos et Parentis Interceptis una cum Bonificatione Expensarum Labor ac Accrescentiae Solutionem Summarum a Variis Creditoribus levatis cum provisionibus provenientibus Sententia Judij Nri Stricti Poenas pro Contravenientibus Decretis de non Sublacendo Processus super Vobis irrogandis Condescensionemque in Ordine primo ac Equipiendi Calendum Bonificationis quarundi fundi Extensionem ad Bonorum Mlis Dnj E. Joannes Lisowski de Lisowice Authoris Equitis Calatravensis Rodzgacia inpart Dni Regis Majestatis Officij Provisoris Ordinis Equitum Calatravensis Dni Dni Regis Majestatis Equitis Commissarij ad Bona Radomyslo Czachorowo Lubczyno die 18 Decembris Anno Domini Millesimo Septingentesimo Nonagesimo Quarto Depositionem Testium in acta Causae Relatio

Ego Qui Relatio fecit Dlo Jacobo Lisowski Capitaneo Plonscensi Actore

an. D. 1796.

Bona Będorzyno Czachorowo et Lukoszyno cum tra
ferenda de Bonis ad Bona Jurisdictione assignan
id qd Juris erit decidi et Sententiam Situs Pariter
Judtr Respone Dato in Crd Plocene die Sua
Mene Julij A Dni 1790mo

M.R.G.P. Joannes Zieleniak de Zakrzewko Auctr
et Juratus Palam rvit quia Ipse Citt literalt Sigillat
pro Jud Officij Ipsene Serviene Tenoris Talis Ipse
Edito Cone Ipsalt Citt ad Bna Bendorzyno die horum
in Actu Contenta detulit Exportavit posuit re
quit et de Posione notificavit de quo Ejus Relat

In Crd Plocene fra 2da Ante Dni Scapularis B.V.M.
Ipsa scilicet Die 12 Mene Julij A.D. 1790

Ex Pti Gronow Lisow
skich cone GG Li:
sowskie pro Judijs
Crcne Capitt Plocen
edito Cittnis

Copia.

Dni 1790mo

Cracovien in Stawarzieby Bromisla Stoczy Plonicz Capitaneum Ordinis Sancti Stanislaj &c.

Jakub Gracis Andreæ et Josephi de Pawlowice in vicem Compugilatus Illustrissimum de Lorum Dominum Vestrum Gratiosum Obsequiosum Obsequium Regium et nostrum quatenus in Officio Capitaneatus Authe Mandamus et præmunimus Judicatus Curiæ Officii Judicij Castrensis Capitalis Stolicæ Regiæ Civitatis Cracoviensis in Loco Stolicæ Celebrandi personaliter ac peremptorie Compareat ad instantiam Josephi Dębskiego Actoris Authoris et Quitantem in Assistentia meritorum Loci in Curia Authoris Coram Actis Authoris Causæ fatalitiæ Maorum Regni de Piasecznica citationis ad audiendum et Audiendos vos citatos ad faciendum et consentiendum ad Terminum Peremptorium Tenutarum Sortium Bonorum confiscatarum et tam Terrestrium quam Castrensium Generalium Causæ Magnæ Campestris non deinceps terminandarum Campi vero Stolicæ Regiæ Cracoviensis quidquam Judicandum Terminandum nec Agrorum Stadniciæ Regiæ Combustionis Damnationis Arborum Frustificis notabilis Causalitatis Judicandæ Terminandæ Stolicæ Regiæ Cracoviensis quidquam terminandum et Campi Stolicæ Regiæ Cracoviensis terminationis Actorum Injuriarum Stolicæ Sententiæ Judicij Castrensis Regni respectu Juris Consuetudinis nec non Legum Actuum Statutorum Constitutionum per varios modos Legis vestræ exemptionis Literæ Actoris a Tenutis Judicialibus Regiæ Stolicæ Cracoviensis Judicialibus Terminationis et Legum Actuum præmissarum Causarum Judicialium Terminationis et Literarum Executionis Causæ Judicialis Terminationis quam Varias Personas Actoris Legum Actuum Authoris Confessionem Judicialem Causæ Magnæ Actoris Solutionem Summæ Quingentorum Florenorum Polonicalium pro Tenuta Sortium Confiscatarum Causæ Magnæ prout Actus Actoris debito per Citationis pro exhibitione Quingentorum Florenorum Tenutarum Sortium Confiscatarum Causæ Magnæ Actoris et

M.R.G. P. Simon Trąbczyński de Oppido Trzeciski Auth.
et Jurat. pdam rit. quia Ipse Citationem Literat. Sig. Ill.
pro Jure Officij Pręg. Sanicz. tenoris Sequen. (Inserat.) Edit.
Pfat. Citat. ad Bona Praeradz. Magna die hodierna In
Actu Contenta detulit exportavit posuit, reliquit et dep
tione notificavit de quo Eius Relatio.

In Cr. Plerez fra 2. ante fr. Scapulari B.V. Mariae pxa. Scribe
Die 12 Mey July A.D. 1790.

Solut. g 20

Onuphrius in Starorzeby Bromirski Plocen. Plonsien. etc. Capitaneus Ordinis Sancti Stanislai Eques.

Vobis Mficis Mathiae Mazowiecki Camerario Trni Plocen. et Theodorae de Kucborskie primi ad Gnosi Theodori Jaroszewski secundi ad praesens voti invicem Congibus adoptivo Parenti et Matri tum Stanislao Palonecrantio et Clarae virgini innuptae minorrenibus Fratribus et Sorori inter vos Germanis Jaroszewskim in Primo Thoro tecum Mficia Mozowiecka progenitis filijs et Filiae tui Mficii Mazowiecki Privignis et Privignae de Personis Bonisq vestris gnaliter omnibus vigore Regio et nostra qua hac in Parte fungimur Capitl Capitl Authoritate mandamus, ut in Trnis Querelar. Causarq assicij Judicijs Crez Capitl Plocen. Feria Secunda prius proximiusve juxta suam Cadentiam in Castro Plocen. celebrandis prtr ac peremptorie compareatis ad Instantiam Gnosi Norberti Jaroszewski Camerariae ~~Trni~~ Granicialis Plocen. Actl. Qui vos et quae assia indigien. cum Eae de Jure requisita inhaerendo maoni suae Coram actis Authen. Rni factae seu faciendae ac Documentis Causam praesen. juvanae citat idq. ad videndae et audiendae Anteomnia vos Actl. ad Repositionem Complanationis inter ad Mficam Luciam de Chraplewskie Jaroszewska sui actl. matrem vestron. Actl. minorrennium aviam abuna et ad Jltres Rndos Paulum Praepositum Drobinen. et Florianum ~~[illegible]~~ Notarium Consistorij Plocen. ~~[illegible]~~ tum ad Theodorum Jaroszewskie vestron. Actl. minorennium Parentem Parte ab altera in Bonis Mlice confectae tum Contractus Resignatorij inter vos Actl. abuna et Jltrem Mficum Maximilianum Brononem Comitem Sierakowski Castellanum Plocen. Ordinum Rni Poloniae Equitem ~~[illegible]~~ Parte ab altera in ordine Resignationis praemissor. Bonor. Mlice cum attinen. anno praesen. intti Sententia Judicij nostri stringi, Quibus Comportatis Solutionem Summae adnexum praemissor. Documentor. per vos Actl. Comportandae una cum Provisione pro re actl. a Fatis sui actl. matris respicien. tum distinctae Summae Sexdecem aureor. Hungaricalr. in viduali Statu tuae Mficae ad praesens Mazo et suum actl.

wiecha Cittie Cantae per actu Tibi Citt ad scriptum manuale
concreditae itiq una cum Provisione injungi, Litis expensa
refundi, ac id quod Juris et Justitiae erit decidi et
sententiari Litis Trno advenien pariturus et Judex
responsuri Dat in Castro Plocen Die 23tia mensis
Junij Anno Dni 1790.

M R G P Joannes Staszczak de Smardzewo Accusator
et Jurat palam vit quia ipse Citt literat Sigillat
pro Jure Officij Pseng Servienq tenore sequenti
Inseratur Eclit eorq Pfat Citt ad Bona Mtice
Die 28 Mensis Junij Anno Pseng detulit expe
vit posuit reliquit et de positura Notificavit de
Epis Relatis

In Cn Plocen feria Secunda Ante fin Sacpalat
B V Mariae pia Scilicet Die 12 Mensis Julij
Anno Domini 1790

non

Onuphrius in Starozrzeby Bronimski Plocen. Plon-
sen. et Capitaneus Ordinis Sancti Stanislai Eques

Tibi Infideli Leyser Judaeo et Juncta Plocen. Infidelis
Rusek Sartoris Gennero de Prna bonisque tuis qua-
liter omnibus Vigore Regio et Nro qua hac in
Pte fungimur Capitis Authe mandamus ut in
Trinis Querelarum Causarumque Officij Judicijs Trio
Secunda prius vel proximius ab hinc in Cro
Plocen. celebrandae pulter ac peremptorie Compa-
reas ad Instantiam Pltis Rndmi Andreae Cha-
linski Canonici Cathe Plocen. Actis Qui te inhaeren-
do Mandati Authe facta seu faciendae Citat idque
ad videndum et audiendum Te ad Instantaneam
Solutionem decem aureorum hungaricalium ex Gra-
nario Actis proprio a Frumentis ibidem locatis
solvi Assecuratis tumque aliarum rerum Regestro
Consensu specificandarum Extraditionem per
Sententiam Judicij Nri Stringi Solutionem
et Extraditionem demandari ac Id quod
Juris erit Decidi Sis Paritiurus et Respon-
surus Dati in Cro Plocen. Die 10 Mensis
Julij Anno Dni 1790.

MRJP Valentinus Michalak de Ciepielow Authus et Jurat palam
fuit quia Ipse Citationem Literalem Sigillatam pro Judiciis Officij Pstei
Servien. tenoris sequentis Insertae Edidit Con. Pfati Citati ad Civitatem
Ptoch domumque Citati propriam ibidem Sillam die hodierna in Actu
Contenta detulit expectavit posuit reliquit et de positione notificavit
de quo Eius Relatio.

In Cro Plocen. fra 2. ante fm Scapularis B.V. Mariae pxa Scilicet Die 12 Mensis
Julij A.D. 1790.

Onuphrius in Starozrzeby Bromirski Plocensis
Plonscensis Alt. Ordinis San
in capitem

Copia Cons. de
Pte Ptis Rndini
Chalinski Cano
nici Cathe Plo
cense cone In
fidelis Leyser
~~Recognita~~
1790

Onuphrius in Starowiely Bromirski Plocen. Plonsen.
de Capitaneus Ordinis S. Stanislai Eques.

Vobis GG. Antonio et Laurentio Jonczewskim atq Adamo
Czarnomski de prnis bonisq oris gltes obus vigore regio
et nra qua hac in parte fungimur Capitl Authe manda-
mus ut in Trnis querelar Causarumq Officij Jnae Cen
Capitl Plocen. pltes ac peremptorie Compareatis ad Instanti
am Gsi Joannis Malanowski Actl Sui Vos Jnhaerendo
Obductioni Vulnerum ac Maoni authe facti vel faciendae
Citat ad Videndae et audiendae Vos nre Sui Actl in domo
Gsae Korcinowska ad expetitiones Jpsicas existen. nihilq
Sibi mali eveniri speran. infestationis oppressionis
laesionis Verbis Jndecen. bonam famam denigran. affectionis
~~Concussionis~~ Concussionum in Obductione specificat inflicti-
onis, Jnsuper Sui Actl pmissa diffugien. et ex domo pdicto
evenien. domumq Suam tenden. similiter postpositionis, dein
per GG. Jonczewskie hortophonij Sui Actl superinvasionis
superinvadendo pariter dishonorationis Jrealium nunqm
pbandor cum Summo Sui Actl detrimento obiectionis
fenestre in residentia Sui Actl destructionis, tum aliar
Jniuriar ~~Cet~~ violentiar Jnquisitione tamen pbandar
per Omnes peractionis poenis ad mentem legis descri-
affici, Jnquisitionum in ordine pmissor assignari taxam
vulner ~~assignari~~ adinveniri, poenas scorsivas pro violatione fundi
super ~~[illegible]~~ GG. Jonczewskie extendi
ac id quod Juris erit statui Sitis Pariturus et Responsurus
Dat in Cro Plocen. die 9 Julij 1790 Anno.

MP. GG. Franciscus Wisniewczyk de Wyszatowo Authus et Jurat
Palam Rvdi Quia Ipse Citaonis Literat Sigillat p Judicij officij
Gsen. Servien. tenoris talis. (Jnseratur) Edit Cons. Gfatt Cit
Etquidem Cons. GG. Jonczewskie ad Bona Bronowo Sady
jam autem Cons. Gm Czarnomski ad Bona Czarnominko Utraq
die hodierna in Actu Contenta detulit exportavit posuit Reliquit
et de positione notificavit de quo Ejus Relatio.

In Cro Plocens fra 2da ante Fm Scapularis B V Mariae pr
scilicet Die 12 Mensis Julij Ao 1790mo

Jmo

Emphyteus in Starorzeby Bronierski Plocen: Plonsen: etc Capitaneus Ordi: S: Stanislai Eques.

Tibi G. Antonio Cywinski de Pma Bejtuis gltr Obus Vigore Regio et nra qua hac in Pte fungimur Capli authe mandamus ut in Jud Cre Capit Ploc pxe in Cro Plocen Celebrand pltr cu Peremptone Compareas ad Instantiam GG Stanislai et Victoriae Szawłowska Congum Parentum tum Joseph Michaelis filij Trębinskich act Qui Te Etquiae Consors in assae Mariti sui Inhaerendo maoni authe facta Citant ad videnda et audienda Te Rne Gsi Michaelis filij Exforestaonem Equi ad Forestam abactum a te Petenda Concussionis Concussionum Inquisitione probanda Inflictionis insuper Tmo suo pro Jud Officij Pxene Respctu assi per authilaesionis diffamaonis (: quod nunquam probabitur :) Edito Injuste aggravaonis Poenis affici Seorsivas Poenas pro Indebita suor act Vexa Extendi Inquisitionem Educendam mandari, Ac id qd Juris erit decidi sis Paritures et Responsures Dat in Cro Plocen die 10 Mensis Julij 1790 ao

MRgP. Franciscus Kutlak de Gostice authus et Jurat Palam Rvit Quia Ipse Citaonem Literat Sigillat pro Judicijs Officij Pxene Serviens tenoris talis Inserat Edit Conc Pfat Cit ad Bona Mokrzk die hodierna in Actu Contentu detulit exportavit posuit Reliquit et de positione notificavit de quo Ejus Relao

Intro Ploc fra 2da ante Fm Scapularis B V Mariae proxima scilicet Die 12 mensis Julij Ao 1790

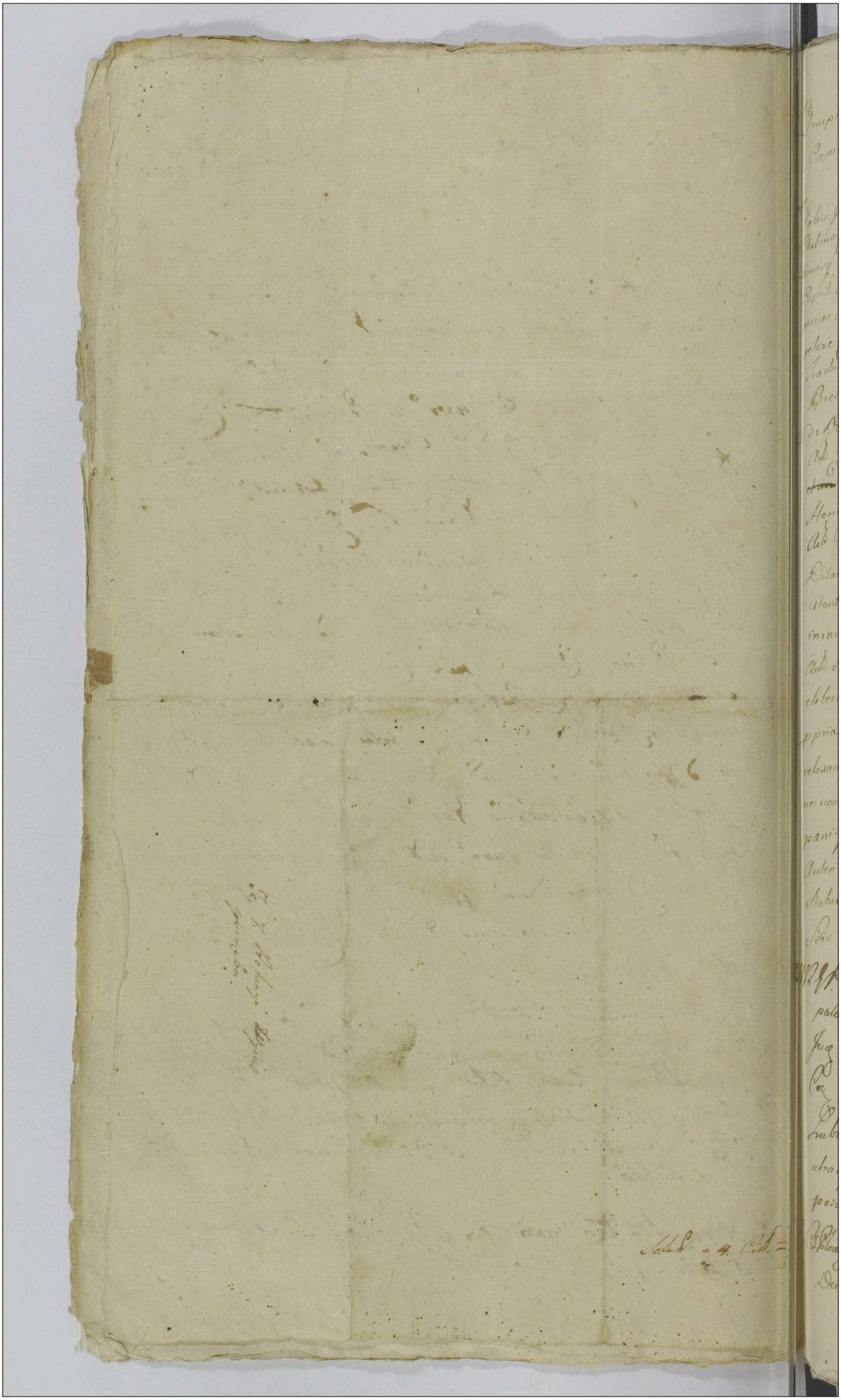

Onuphrius in Starozrzeby Bromirski Plocen. Plonsken. &c.
Capitaneus Ordinis S. Stanislai Eques.

Vobis Mri Admodum Rndo Valentino Kostkowski Canonico Cath.
Chelmn. Praeposito Zagrobn. et Francisco Jaroszewski de prdm
Comitys oriz. gltes obis virgore regie et nrā qualibet in Re fungimur
Capis Authe mandamus ut in Jura Cur. Capis Plocen. pō Secunda
prius vel primus ebhinc in Cō Plocen. Celebranā portas ac peremp-
torie Comparcatis ad Instantiam G. Lucae Ogrzewski Bonor
Tractus Goslicen. Illmor Mcri Succptoris Congum Castellanor
Brestn. Lithuanic. Haeredis Economi tum Honesti Vincentij
de Domis Lehevno ad hunc effectum Tractum Goslicen. Spectan. Oppidalotij
Ad Sui ocos in hoc rende Magni Sui Authis facti Citant adven-
tum ad Judicium Actoratus Sui Andr. Mortowski Cor. Sdi Ad
Honestum Vincentium Instituti vel ejusdem Succptionis
Ad Cor Vos dirigens Ad Paratum Anteriorem Suum Paratam
Dilationem Inquisitionis post translocationem Cius Citant ad-
stant ad videna et audiena effectuationem Inquisitionis concessa
in Instar subsequena demandari post quam expeditam Suam
Ad H. Vincentium ab Impetitione Sui Admodum Rdi Mortowski
liberari, Arestum per Te super Mercede Ad H. Vincentij
Propria apud G. Jaroszewski Citatū detenta nullitur impositum
relaxari, extraditionem Cius mercedis a G. Jaroszewski Citatō
necnon Oriem a Te Citato Rdō Mortowski Ad detentā Jmiungi
pœnis pmentis mulctari, totamq hanc causam ad Cutenta
Antenōris Sui dirimendi, Catenusq exigentia legis et Justitiæ
Statui, Processum si qui super Ad obtentum extitent Cassari
Citis Partibus et Responsum Ad in Cō Plocen. die 7 Julij 1720

Nos Franciscus Kulicki de Goslice Authur et Jurat
palam fit quia Jpse Citatus Literas Citationis Ad Judicium
Jus Officij Nri Series tenoris sequentis. Franciscus Kulicki de
Cor. Citatus Citatus et quia Cor. Mri Mortowski ad Bona
Lubieszew Cor. vero G. Jaroszewski ad Bona Zagrobia
citatq Die hodierna in Acie Contenta delulit exportata
posuit reliquit et de positione notificavit de quibus Relatio

Jo Cōlocen. Sto 2. anto Sm Scapularis B. V. Mariæ pda Subscript

Die 12ma Mey Julij A. D. 1720.

JAR Kortowski et
alij per G. Zglicrynski
Citant

1790

Stanislaus Augustus Dei Gratia Rex Poloniae
Magnus Dux Lithuaniae, Russiae, Prussiae, etc. etc.

Vobis Perillustri Reverendo Valentino Hozakowski Cano
nico Cathedr. Hetmc. Praeposito Zagroblen. tum. Praedis la-
simiro, Matthaeo Bethkowski, Francisco, Joanni Jaro-
szewski, Josepho, et Joanni Koskowski, Thomae Sma
dzewski, Michaeli Malanowski, Valentino Rubacki,
Adamo Parenti Francisco Filio Sebastiano Trembin
ski, Stanislao Podowski, Casimiro Smolinski,
Matthaeo Dzierzanowski, Denig Laboriosis Stanislao
et Antonio Staszczakis de Ptoni Zagroba Palvag-
Stanislao Szczygiel de Ptoni Lubiejewo Subditis, de
anni Kalczyk
Personis Bonis vestris, ac summis gravibus gratiles omnibus
mandamus ut in Tno Compromissi. 20. mensis Julij ex-
Prorogatione incidenti Anno presenti in Oppido Bilsk agitand
inter se Acta ab una, et Perillum Dnum Valentinum Ho
zakowski Canonicum Hetmc. Acta parte ab altera incidenti
legitime ac peremptorie comparendi ad praestandum
Juram. Josephi Dobrinicki Pincernae Plus Ploc.
Subdi. nis S. Stanislai Equitis, ac Thomae Dobrinski Sub
dapifer Racia Commissionis Civilis Bella Plus Ploc.
Commissarij ac alios Acta in originali Causae Tractu
existentes, Qui vos inhaerendo Legibus Regni Acta et gra-
dem de Plum Dnum Hozakowski, ac Joannem Francisc.
Jaroszewski ad Statutionem vestri Subditi in assis. ten
tia incumbentes ad videndum et audiendum, vos ad de-
ponendum vere et fidele veritatis Testimonium ~~inspect~~
ratione oppressionis, concussionis, convulnerationis ho
minum ac aliarum violentiarum in Interrogatorijs fu. ius
vobis conscribendis Acta Jmae Pincernae Plus Ploc. adigi
quod si vero praemissum Testimonium praestare recu
saveritis, sciatis vos poenis Sacri eo nomine sanci-
tis mulctandos censeri, caeteraq. quae juris, et justitiae
erit decidi et Sententiari praesentibus, Sibi Tno
hujus paritur et Responsum Datum in Bilsko die
17. mensis Julij Anno 1790.

MRgr Michael Rogozinski de Gorzewo Cathas. et Judex palat. Bie
Qua Jpse Stanislaus Literas Sigillatas pro Dno Compromissi in oppido
Bielsk agitand. Seriem Tenoris Sequens Inseruit Edit concep

Praefati Cttis et quae cong. Peritorem Rndum Kozłowski ad Bona Ca-
we cong. vero GG Janiszewskie ad Bona Zagrobka cong. autem
Bietkowskie et Smardzewski ad Bona Smardzewo cong.
G Smolinski ad Bona Smolino Cong. autem GG Trębinski
ad Bona Trębino cong. denique G Dzierzanowski ad Bona
Omnes Die hodierna in Actu Contenta detulit exportata
posuit reliquit et de Possessione notificavit de quo Ejus
latio

In Cro Plocensi Sabbato post diem festum Scapularis Beatissimae Virginis
Mariae proxo Sulicet Die 17 mensis Julij A.D. 1790

Copia Cittaonis
pro Termino Compro
missoriali, ex Parte
Jmci Rohitnicki, Zbo-
jnski
edite

Gnesnen

Actum Joschowski Subdapifera Bidgostiense mense et ea
missa Gri Casimiri Swierzynski Burgr Cone et Susceptandy
Bidgostiensis Florene cone Mauri Sabinium Vincentium Mankow
ski Dapiferum Podolie Villæ Wyszyna hereditum et Jura
Valentinum Dalewski ejusq Villæ Jenetaniam Posporeum
Mauri Hstium Josephum Lignifabrum in Dicta Villa
Commatens Maatis ed idque ac Eo Quia ejus ejusq
Mauri Mankowski licet forsitan Suivent qd Honestus
Josephus Lignifaber Pna libera in Villa Wyszyna mens
per Jus hereditt acquisiti Stante Cui Maatis
Principis ejusq Villa Posone Vigore Contractus ab Eo
Gro Swierzynski Ipsi dati habitans penesque Remanen
tionem Gri Swierzynski in Anno proxito ea Eade Villa
Contractum inituta Cohabitationis in Villa Warszewko mens
Jun Maatis Principaliter postposa accepit Quotanque Vi
gint Quatuor Florenos Polon Maatis Principi debitam Eade
Contractu specificatis sabinibus prestare proposuis Conjuga
se ac Seruos ejus ad Artem lignifabrinam idoneos pro
Maatis Principis Comespar Suum adsine post effec
tum primitus Contractus se se obstrinxit attamen Idem
Maatis Mankowski minime attentis premissis Blandimen
tijs Regressibusque multifarijs ad ipsum facti non Ede
ratis nec animadverso hoc Contractu per Eundm Hstium
Josephum eidem prestato imo ad se recepto ad Cohabitan
dum in hanc suam Villa Ipsum Stimulavit post Capitum
idque Anni Diminutionemque ejusdm Villa in Posonien
Jenetaniam Gro Valentino Dalewski cum Maatis Principis
in Stipendiatum Concessam Dalewski movens Posonis post Eundm
Hstium Josephum Carrum ejusdm Jurgatum misit Administra
turque missus in Absens profectus Gri Dalewski ab Eo
Maato Mauri Mankowski Extradicionem requisivit Eundm a
tradere prohibuit et Denegavit nullamque Satisfactionem
Prestare Curat Quinimo injuriare Studet Ideo Maatis Subve
niendo hoc in Casu ejusdm Sui Principis Damno et
Injurijs de Injungenda Dicti Hstis Josephi Instantanea
Statuone Statuti eorum Rebus ejus Omnib ac tota Sup
pellectili extradicione Contractus per Gm Swierzynski cui
Hsti Lignifabro dati et per Mauri Mankowski cum
Jste Comportatione ac Quinimoda adinvenienda Satis
factione decernendaque poenis iter atque Jted Maatus.

Actum Florene Fra 2da ac 3tia Festa Capitulari Bsmæ Virg
Collatis proxa Subiit Die 12. Mensis Julij
Anno Dni 1796mo

Joseph Jurossa Joschowski

Onuphrius In Starorzeby Bromirski Plocensis, Plonsceq etc etc Capnaeus. Tibi Nli Simoni Wierzbicki Fortium super bonis Sadkowo haeredi et Posteri, de Pma bonisq tuis qd Omnibus mandamus ut in Tonis Querellar Judicijsq Causar Officij Cre Capitl Plocen proxe a data et positione pse Citationis in Castro Plocen celebrane pl lgme ac perempt Compareas ad Instantiam Gnosi Mathiae Skłodowski Actl, Qui Te inhaerendo Scro Manuali per Te Citl in Rem sui Actl dato, manuq Amicor Subscro Citl, ad videnq et Audienq Te ad Solutionem Summae Quindecem Aureor hungaricar ad pfatum Scriptum datae et ad multas requisitiones dui Actl non restitutae Sententia Judicij Officij Ntri Stringi in Litis expensis Condemnari, Citl igitur dispariter et judiciter respon Dat in Cro Plocensi Die 6ta Mensis Junij 1790 Ae Sdit.

N.K.G.P. Adalbertus Swiętkiewicz de Pomianowo Authus et Patrus Palam rvit Quia Ipse Citl literar Sigillatl pro Jus Offi Presenq Serviens Tenoris Talis Inserat Edit Con Pfat Pl ad Bona Sadkowo Chrzybty Sabbo praeteritae Septimanae detulit Exportavit Posuit reliquit et de Posione notificavit de quo Ejus Relao

In Cro Plocen fra 2da Ante Fm Scapularis B.V. Mariae Pra Scilicet Die 12 Mensis Julij A.D. 1790

Nuptias in Starozeby Bromirski Floreno Plonsnens. cum
Sapnen Ordinis Sancti Stanislai Eques.

Sibi Gro Antonio Wilenski de Pina Bonisq; tui generalibus Omnibus Vigore Regio et Nro exhibas in Pto
Jungimen Capitanali Authoritate mandamen ut in Domini Quentanen Causarum Ofij Judicis Nri Dni prin
cipis proximius absentis in Civ Plocen celebrand pltr apparen
tibus comparca ad Instantiam Ill Joannis Rzyszkowski
Practici Bonyszewien Economi Acto Quo te in hac
Mattenby suis Authen facti sui fatione alijsq; Proba
tionibus Causam presen citat idque pro Ea
rum te Libun Josephum Mediastinum de Bonis
Bonyszewo Subditum Labsis Thomae de Bonis Na
gorki tui Subdito sine Literis Testimonialibus de sin
Situ et Conversu Acte Bonyszewien Suscipere Con
sistit dum Violentia inste et Matrem Josephum Imo
sinski Cameren Terren Rosanen caerte fecerant ac pre
dictus Labsis Josephus Imetpatus per Matrem Imetra
ski citatus nullam Stante protunc super Eodem De
mentis Satisfactionem praestitit quinimo Processum
cum Eode Matre Imostinski Continuasti Post Acta cum
Decreta in Judicijs Nris primum Statutionis Labsis Jo
sephi Thomae tui Subditi alter Labsis Josephi de Bonis
Bonyszewo Ejus Subditi ac extensis super Eisdem pre
natatis prolata extitenint, tu Citatus non solum ante pre
missum Dnum sed et post super Eosdem Labsis Josepho Me
diastinis Summam et Ad maximam prenalitatem pro
rogatam Coram multis Vicis promulgasti et Deo de
Bonis Bonyszewo Jugam vice Labsis Josephi Causasti
taliter, ac impossibilis dicti Labsis Josephi Statutio
nis Condemnationem super se Acto in Curia Satis
factionis Coram Actis Ofij Nostri nullatenus ac Probibite
Obtinuisti Quare Citatis ad videndum et audiendum Alle
gatis Supradictis ac alijs Practicis Causae enarrandis Ratio
nibus se Acto a Statutione predicti Labsis Josephi ad
Omnia tui Impetratione eliberan Condemnationem modo
supra Obtentam sine poenis Expensis et Annihilan
Penas tam mitiatis primisq; quam mitiatis seu Acto in
prosequendis molestiis Superflue extendi et id quod Juris

est

cit ac ex Negotio quae evenerit cone te Statui d
di et Sententiam Sis Partium et Responsi
Datum in Castro Plocensi Die Septim
Mensis Julij Anno Dni 1790mo
Mlis Rni Gnalis Felix Jakobiak de Nagorki Ac
thus et Juratus palam rvit Quia Ipse Cit Lu
Sigill pro Judicijs Officij Praesens servienti
nons Sequens (Jurat) Edit Cone praefat
ad Bona Nagorki die hodierna in Actu
Contenta detulit expertavit posuit reliqu
et depositione notificavit de quo Ego
Relatio
In Cro Plocensi Fra 2da ante Festum
pularis Beatissimae Virginis Mariae proxim
scilicet die Duodecima Mensis Julij Anno D
1790.

Ex Pte Gri Ryszkowskij
cone Gm Wilewskij
pro Jus Crne Ploces
edito Citatis

Copia

A Dni 1790mo

Onuphrius in Starozrzeby Bromirski Plocen. Plonsen.
Capit. Ordinis S. Stanislai Eques

Tibi Ipso Petro Kanowski de pnia Bonisq tuis gttr gttr
omnibus vigore Regio et nostra qua hac in Parte
fungimur Capit. authe mandamus ut In Tuis Que
rellarum Causarumq Officij Judicijs Cren. Capit. Plocen.
Et 2 pnis praeiusve abhinc in Cro Plocen. ulbrane
Pltr ac peremptorie Comparens ad Instantiam Ipsi
Hiacinthi Kanowski tui Citti Fratris germani Actt
qui te Inhaerendo Mfni Suae Authe fuit sensaciendae ac alijs
Probationibus Causam Praesen. Suffragan. Citat
idque ~~ad videndum et audiendum~~ Ex Eo Quiatu Sortem
ac Inventaria tum res Mobiles varia in Forma
et Specie existen. totamq et Integram Supellectilem
Domesticam post ott Parentem Derelict Se Actt
aequaliter jure naturali respicien. Decoupasti eamq
Sortem Parentalem plusquam per Duodecim Annos
possidendo aedificia Supine Desolasti Inseminationes
Deperdidisti proventus percepisti Sibiq Actt nihil
quidquam Tribuisti ~~ad es~~ Insuper Levata a Se Actt
Quota Octodecim Stt Pott in vim Mittendae Sortis
Suae modo Tenutario Actt eamq Sortem alienae Perso
nae in Possessionem Dimisisti Citaris itaq ad Vi
dendum et audiendum te Cittum ad Dimissionem Sor
tis in Bonis Kanowo Podgorne Sitt post ott Actt
Parentem Derelict Seq Actt aequaliter erga Te Respi
cien. cum Dando de perceptis proventibus Calculo Sen

tentia Judicij nostri Stringi Solutionem Quotae
Octodecem Sti Pod Ad Impingi quasvis fundi
pretensiones Resolvi Seu potius in Ordine
premissorum Omnium Condnem ad Fundum Bonorum
Karwowo Podgorne assignari ac id quod Juris
Erit Dandi et Sententiari Sis Hac Tmo
advocatis Paritures et Judtter Responsuris Dat
In Cro Plocen Die 18 Junij AD 1790m

MRSP. Joannes Maychrowicz de Kortkowo Authus et Jura
palam Rvit Quia ipse Cit Literatt Sigill Judi
Officij Pzen Servien Tenoris Talis (Inserat) Edit
Pfatt Cit ad Bona Karwowo Gorne Die 23 Mey
Anno curren detulit exportavit posuit reliquit et
postidne Notificavit de quo eius Relatio
In Cro Plocen Fra 2da ante Fm Scapularis BVM. prasciliat Die
12 Mey Julij AD 1790

Copia Citationis
Ex Pte Gsorin
Karwowskich wre
Core Gm Karwo
wski
1790

3

Onufrius in Starorzeby Bromierski Plocen. Plonscen.
etc Capitaneus Ordinis Sancti Stanislaj Eques

Volis Gsis Antonio et Mathiae fratribus inter Vos Germa
nis Gąsiorowskim Petro et Hedvigi de Męczenskie in
vicem Conjugibus Siekluckiem Joanni Kruszewski an
tehac Gsi Joanni Gąsiorowski famulo inserviens de
Personis Bonisq Vestris gnaliter Omnibus Vigore Re
gio et Nostra qua hac in Parte fungimur Capit Autho
ritate Mandamus ut in Terminis Querellar Causarumq
Officij Judicijs Crenę Capitt Plocen. Feria Secunda pro
xime a Datt et positione Jsenę Cittonis in Castro Plo
cen. Celebrandę pttar peremptorieq Comparentis ad
Instantiam Gsor Vincentij et Annae de Krasniewskie
invicem Conjugum Kognackich Francisci Gąsiorowski Act
Qui Vos in Assia abutrinq Cuj de Jure Competierit pstanoq
Inhaerendo Manifestationi Suae Cenę Vos facti vel faciendę
Citant seu potius # ad Actoratus Vestros sibi Act per
Vos Nostrum adjudicium institutum sive Suor Act Cen
Vos ex inscriptione Causae Coincidenę institut adcitant idq ad vi
denę et Audienę Vos et quiq Gses Siekluckie intuitu Stante Commen
sione Vestra in Domo Gsor Kognackich per biennium Conti
nuata Episq Commensionis non bonificationis rixar et Conten
tionum saepe saepius excitationis Gsae Annae de Krasnie
wskie Kognacka per te Gsam Siekluckie pro Gutture Arse
ptionis Manibus Strangulationis saepium Circa hortos
existenę tam Suor Act proprior quam Alior vicinor Combu
stionis Saesionis diffamationis irrealium et nunquam
probandor Act per Vos Obiectionis per Vos Gses Gąsio
rowskie et Kruszewski fundi Act ac Hortophonij Act
proprij Passu Violento invasionis Apum ad Granarium
deveritar vi et Violentar erreptionis ibiq violentiar per
matar

ad Incidentiam Causae

multorum per actionis per Gsum Antonium Gąsiorowski
Agrorum in Bonis Korzebie Czerwonki Lite Actorum proprio
multis in Locis Coarationis et ad Agros Suos adjun-
ctionis et appropriationis saepium similiter Combusti-
nis per vos omnes Actorum Laesionis diffamationis post-
sitionis insuper hordei sexdecem Sulcorum uno Stadio-
rum Kognackich proprij per Gsos Gąsiorowskie depastio-
nibus Quorum praemissorum Poenis pro Qualitate facti et
meriti Sententia Judicij Nostri Mulctari Damna et
Praetensiones bonificari in Ordine vero Adomptorum
Fundorum et Agrorum Condescensionem ad Bona Korze-
bie Czerwonki assignari Litis expensas refundi et
id quod Juris erit Cum Vos Statui decidi et Senten-
tiari Dicto in Cro Plocensi Feria Secunda ante Feri
Sancti Joannis Bstae proxa Anno Dni 1790

M R G Providus Josephus Szczurzan de Sichluki ac
et Jurato palam vult Quia Ipse Citto Literato Sigillo
pro Jud Officij praesens Servien Terrorista
(in Scrutari) Edito Contra praefato ad Bona Korzebie
wonki Dichodierna in Actu contenta detulit exportavit poruit
liquis et depositionis notificavit de quo ejus
Relatio L in Bonis Korzebie Czerwonki notificavit

In Cro Plocensi Feria ~~[illegible]~~ 4ta post Fm Visitatio-
nis G V mane proxima Scilicet Die 7 mensis Ju
A D 1790

Onuphrius in Starozizby Bromirski Plocen. Plonscen. Capitul. Ordinis Sancti Stanislai Eques

Vobis Perlli Rndmo Victori Wyszkowski Scholastico Cathe. Plocen. Capitulariam Bnum Parzen Possessori ac Toti ~~Capitulo~~ Illmo et Rndmo Capitulo Cathedrali Plocen. haeredibus de pnis Bsq oris gbr obus vigore Regio et nostra quatenus in Parte fungimur Capitul. authe mandamus ut In Terminis Querellarum Causarumq Officij Judicijs Feria Secunda prius aut proximius abhinc in Castro Plocen. Celebrandae Pltr ac peremptorie Compareatis ad Instantiam Gsi Matthaei Lisowski B. C. Plocen. et Lsi Bartholomaei Prusak de Bonis Rudowko Subditi Qui vos et quae Subditus in assia Sui Dni Intrerendo Protestationibus suis authe fas proclamationi Obductionis Citant. idq ad videndae et audiendae vos Cat. et quae Te Pltrem Rndmum Wyszkowski Scholasticum Cathe. Plocen. Pmissorum Bnum Parzen Possessorem ac totum Illmum et Rndmum Capitulum Cathe. Plocen. ad Statuitionem Lsae ad Pens de nomine Ignotae Futuro tamen in Tmo Specificandae Ditt. Jasinska Lbsi Josephi Jasinski ott Lsi Ignatij Karasiak Crudeliter Interrempti Actualis homicidae Contis Supradicti homicidij Complicis una Cum Liberis Coronae Propriis Rebusq mbliq ac Inventarijs ~~Seminationibus~~ Frumentis tumq tota et Integra Coronae Supellectili Domestica per Sententiam Juae mi Stringi Statuionem Pmissorum Indilatam Injungi Quorum Statutorum Extraditionem una Cum Rebus Liberis et Inventarijs Totaq Supellectili Domestica ac ~~Seminationibus~~ Frumentis cum Pudenae Poenalitate de Lege Subsequenda Demandari. Decessusq in Laboribus ott Lsi Ignatij Karasiak Crudeliter Interrempti Bonificationem praestandae ad invenire Litiumq Expensarum per tum Lso Josepho Jasinski ott Lsi Ignatij Karasiak Crudeli vos ter Interrempti Actuali Homicidae ac Conti Ejus

Cit. Causatarum et Causandae Bonificationem Decerni et Sententiam Sitis Peritur et Tutor Responsuri Die In Castro Plorenc. Die 12 Mensis Julij A.D. 17[illegible]

M.R.I. Prudens Bartholomeus Prusak de Rudowko Auctor et Juratus palam Recit. Quia ipse Citationem literalem Sigillatam pro Judicijs Officij praesentis Senensis teneri Sequentem (Inseratus) editam Cenae praefatae citatae ad Bona Parcendae die hodierna in Actu Contenta detulit expectavit pro reliquit et de positione notificavit de quo praesens Jus Mihi fuit Relationem

In Castro Plorenc. Feria Secunda ante Dnum Scapulam Bonae Mariae proxima Scilicet Die Duodecima Mensis Julij A.D. 17[illegible]

Copia Citationis [illegible]
Ex Mitt. Lisowski BCP
unae Rendzmum Capituno
ac alios 17 Jenn

Omnipotens in Starostwo Bronisławski Plocensis Plonsensis Ill. Capitaneus Ordinis S. Stanislai Eques.

Tibi Gnrosi Joanni Malanowski de Prima Bonis hujus quatuor Omnibus vigore Regio et Mtra qua hac in parte fungimur Capitulo authoritate mandamus. ut in Terris Querelarum Causarum Officij Jurisdictionis fra 2da prius vel proximus abhinc in Civitate Plocensi Celebrandae praeter ac peremptorie Comparas ad Instantiam Gnosi Mathiae Wiadzinski Actoris Qui te inhaerendo Probationi Authoritate facta Citatis ad videndum et audiendum Te rnd Sui Actoris tam in Episcopatu Sieprogaensi Bonis Zorawin nulla de Causa, infestationis, Aggravationis, Oppressionis, Concussionis, Sepenumero laesionis, diffamationis, Honoris ac bonae famae Verbis Judaeorum dari gratiosis, aliarumque Inconvenientiarum in Terrogatorijs tractu Causae exprimendae peractionis, Poenis Pruribus et Crimenalibus Subesse declarari, In Probationem Praemissorum Inquisitionem educendam Concedi, ac id quod iuris erit decidi, Sis paritum et Responsum Datum in Civitate Plocensi Die Tertia Mensis Julij Anno Domini 1790.

MRgo Joannes Nowacki de Węgrzynowo Authoritate Jurisdictionis Plocensis Quia Ipsi Citatio Literarum Sigillo pro Jurisdictionis praeterea Servientis Tenoris Sequentis Sincerae Sedis Cenae praetactae Citatio ad Bona Czarnominko Die hodierna in Acta Contenta detulit exportavit posuit, reliquit et de positione notificavit de Quo praeterea Idem Mlis fecit Relationem.

In Civitate Plocensi fra 2da Ante Festum Scapularis Domini Mane praetabiliter Die 12. Mensis Julij Ad 1790.

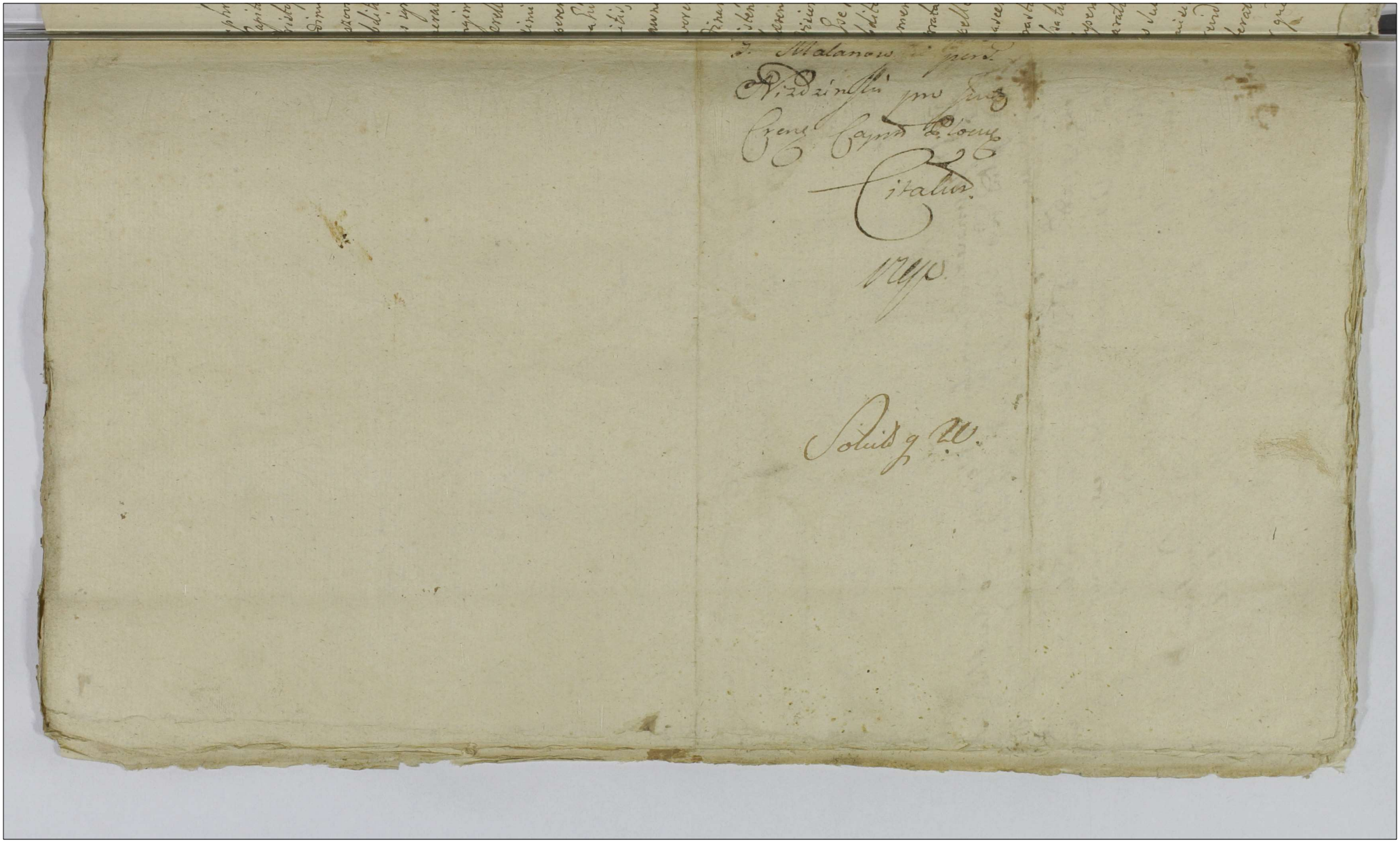

J. Malanow[illegible] per[illegible]

Nizdzinski pro Jure

Crenę Capitis Plocensis

Citatur.

Resp.

Solutio q. [illegible]

Onuphrius in Starozrzeby Bromirski Płocensis Plonscensis &c
Capitaneus. Ordinis S: Stanislai Eques. Vobis Illmo et Excellmo
Cristophoro Hylario Szembek Episcopo Plocensi, Duci Pultovien
Ordinum Polonor Equiti; atq Gsc Joanni Ryszkowski Tractus Bo-
ryszoviensis Economo, nec non Laboriosis Joanni Vludario ac alijs
Subditis de bonis Boryszowo et Podolszyce, atq Jemielnica, de nominibus ad præ-
sens ignotis, tractu causæ specificandis, de personis bonisq vestris
generaliter omnibus vigore Regio et nostra qua hac in parte
fungimur Capitaneali Authoritate mandamus, ut in Terminis
Querellarum, Causarumq Officij Judicijs Feria secunda prius vel
proximius ab hinc in Castro Plocensi celebrandis, personaliter
ac peremptorie compareatis; Ad Instantiam Jmci Stephani a Dę-
bowa Gura Dembowski Castellani Czechoviensis Ordinum Polonorum
Equitis, Tractus Gulczeviensis Hæredis Domini, et Gsi Joannis
Wawnikiewicz Commissarij, tum Laboriosorum Pawli et Antonij
Jaworczakow de Villa Jasien, nec non Mathæi Stupski et Leonis Mo-
lendinarij de Villa Osnica Subditorum Actorum. Qui vos et quidem
assistentia ab utrinque indigentes cum eadem de Lege requisita
inhærendo Manifestationi suæ Authentice factæ vel faciendæ
ac Visioni Officiosæ citant idque pro eo. Quia vos et præsertim
Tu Gse Ryszkowski Economo, vicinam tranquilitatem frangendo,
Subditos de Bonis Tractus Boryszovien, damna plurima in
frumentis et pratis inferentes, seu potius Inventaria sui noctu
in prata Tractus Gulczevien et frumenta deliberate ausu suo
impellen, similiter et frumenta in tractu tuæ dispositioni subjecta
depascentes, et ut in vicinitate litis contestatio exoriatur, eandem
depastationem Subditis Tractus Gulczevien imputantes, et præ-
missa tibi deferentes in rigore non tenes, præmissaq peracta
vituperatione et administranda justitia indigentia non denegas,
disarationem Valli Granitialis inter Bona Boryszowo et Jasien
suis Subditis Boryszovien inhibere non curas, quinimo ad
requisitionem per se Actorem Commissarium eo intuitu factam
ut revideatur disaratio Valli, et ne per ejusmodi disarationem
inferatur in frumentis damnum, minime revidere volu[illegible]
per quod vitium, Subditis Boryszovien collaudare ausus

circaque Vallum Granitiale instrumentis Gulczeviensibus, ta
per depastationem, quam arationem damna non postren
causasti, se Actorem Commissarium in praemissis satisf
tionem bonis modis requirentem nulla ex ratione saepis
mis temporibus coram variae Conditionis et sexus homin
lesisti diffamasti; honorem intaminatum ac bonam fama
denigrasti; calumniasti; improbabilia nunquam deducen
objecisti; insuper termino suo nihil quidpiam veritati
in se complectenti, contra JMcum Dominum et se Actorem
Commissarium instituto, aggravare intendis, poenas exina
emergentes in se traxisti, Pro quibus super Te decernend
Citaris, idque ad videndum et audiendum. Te Gsum Ryszkuj
respectu praemissorum poenis vitio adaequatis personalib
et crumenalibus mulctandum judicari, statuitionem a
ditorum pro sumendis de ipsis poenis injungi, bonifi
tionem damnorum illatorum praestandam adinveniri, i
quorum omnium probationem et deductionem, ac aliorum
in termino termini exprimendorum, Inquisitionem educen
censeri, litis expensas refundendas declarari, ac id q
Juris erit decidi et sententiari. Sitis Termino parit
et Judicialiter ad haec et alia fusius Tibi proponenda e
in Judicio enarranda responsuri. Datum in Castro Ploce
Feria secunda ante Festum Scae Margarethae Virgis et Mar
proxima Anno Domini Millesimo Septingentesimo No
gesimo.

MRG. P. Franciscus Gawronski de Gulczewo Authus et J
Palam rvit quia Jnse Cdo literali Sigillato pro Jure Officij
Servien Tenoris Talis (Jnserat) Edito Cone Ptato Cdo ad Bon
Borysrewo Die horna in Acta Contenta Detulit Exportav
Posuit, reliquit et de Posione notificavit de quo Jure
ptis fecit Relaonem
In Cro Plocen fra 2da Ante Jm Scapulario B. V. Mariae
scilicet Die 12 Mensis Julij A.D. 1790

182

182.
1820

Onuphrius in Stawrzeby Bromirski Plocens. Plonscens. et Capi
Ordinis S. Stanislaj Eques

Tibi Gro Francisco Kowalewski de Persona Bonisq tuis
qlts obus Vigore Regio et Nra qua hac in Parte fungimur
Capitt Authe mandamus ut in Trnis Querelar Causarq
Officij Judicijs Crens Capitt Plocens. fra 2da prius pxi
miusve ab hinc in Cro Plocens Celebrand pltr ac peremp
ptorie Compareas ad Instantiam Gsi Joannis Malanow
wski Actt qui te in haerendo, ~~ero Certo Manuali~~ Macioni authe facti vel faciendi tum
Alijs Documentis Causam hanc Elucidanti Citat advi
dend et Audiend te ad Solvonem Summae Centum Tyne
scripto certo Manuali Dd 23 Junij 1783 Anno in Rem
Actt Datt ad Solvend assecurato Idque ex Majori Sum
ma Ducentor Tyne Decro Crens Plocens Die 18 februarij
Ad 1782 Eid Actt Solvi injuncto Provenient ac hucusq
non Pacificatae per Sententiam Judicij officij Nri Strin
gi Solvonem tenorato Summae necnon Provisionis ab
Eadem Provenient Indilatam demandari In litis expensis
Condemnari, Caeteraq quae de lege incubuerint Statui et de
cidi sis Pariturus et Respensurus Datt in Cro Plocens Die
8 Mens Julij Ad 1790

M. R. P. Franciscus Wisniewczyk de ~~Czarnomino~~ Wylartowo Authus
et Jurat Palam Rvi Quia ipse Citaonem Silerat Sigillat
Judicijs officij Crens servient tenoris talis Inserat Edit
Cons Pfat Citt ad Bona Kowalewo Skorubki Die hodier
na in Actu Contenta detulit exportavit posuit Reliquit
et de Positione notificavit de quo Ejus Relatio

ante festum Scapularis.

In Cro Plocens fra 6ta ~~ad Festum Visitationis~~ G V Mariae pximae
scilicet Die 9 Mens Julij Ad 1790mo

Copia ex Parte G. Malu
nowski Conc. G. Kowalew
ski

1790mo

108 fl. 2 10 k

Onuphrius in Starozrzeby Bromirski Plocen. Plonscen.
etc. Capitl. Ordinis Sancti Stanislai Eques.

Nobis G. G. Josepho Woyciechowski et Agathae ~~et Agathae~~
de Karwowski Invicem Cgibus depnis Bsq. vris gl.
obus vigore Regio et nostra qua hac in Pte fungi
mur Capitl. autte mandamus ad In Jure mris Cap.
Capitl. Plocen. A. 2 mus praevisve abhinc in Cap.
Plocen. alibrandae Pltr. ac peremptoriae Comparatis
ad Instantiam Gsi Alexandri Karwowski adqui vos
Inhaerendo Mstri Suae Authe facit Citat. idq. Ex eo
Quia vos Cat. et praesertim tu Gsa de Karwowski Woy
ciechowska habendo Sibi per Actt. Summam Quadrin
gentorum Quadraginta Duorum Zlt. Pol. ex Majori
Summa Quingentorum Zlt. Pol. in Vim Dotis de
Bonis Paternis et Maternis te Cat. Contem. Concer
nen. Videlicet ad Dm. Quantitate Summae Centum Triplex
p. Suprascriptt. Gm. Simonem Karwowski Pnorum tuum Cat.
Contis maritum Jam vero in quantitate Octodecim Aureor. hun
gr. Pte. Cat. Contem. ac Petrum Karwowski Filium levat.
residuitatis Summae praemissae Levare Recusas, Ac de eadem
Summa levat. acquietare Se Actt. Superfugis Cat. itaq.
ad Videndum et audiendum Vos Cat. Seu potius te Cat.
Contem. ad Levationem Residuitatis Summae ad
Complementum totalis Dotis poenae Sententia Jure nu. Sinuensi
qua Subsecutt. acquietationem per vos Cat. praevia
Summae ejusdem in Bonis mundis Locatione
(si necesse erit) in Rem Sui Actt. Rendam Injungi
ac id qd Juris erit Decidi Sitis Itaq. Tmo. ad Venien.
Paritum et Judtte. Responsuri Dat. In Cap. Plocen. D. 18 Junii
anno 1790mo
primi Gsi Simonis Karwowski Dni. ad praesens Voti

M.R.P. Joannes Meyzhrowicz de Rostkowo Authus et Jurat palam Ro
Quia ipse Cit. Literat. Sigillo p. Judiciis Officij praesens servien te
rio talis (Jnerat.) Edit. eius praefat. Cit. ad Bona Karwowo Podg
ne Die 23 Mensis Junij anno currens detulit exportavit pos
it. reliquit et de positione notificavit de quo eius Relatio
Jnscrio Plocen. Fra. 2da ante Fm. Scapularis B.V.M. praxa scilicet
Die 12 Mensis July A.D. 1790.

Extradit.

Copia Citationis
ex Pte. Dni. Karwowski
contra J. Woyciechowski
1790

2

Inventarium in Stanislaum Kazimirski de Pierzchnica magnum Ad Palatinatum Sandomiriensem Spectans Ejusq: Stanislaum Ejusq:

Vobis Jmi Georgius Bonus Pierzchnicensis Terrae Jamboli Districtus Decanus Bonorum omnium Judex ordinarius Ejusq: Officium Fiscalis Salutem Quia Coram Nobis Judicialiter Comparuit Nobilis Casimirus Kazimirski Pierzchnicensis Terrae Sandomiriensis Palatinatus Sandomiriensis Nobilis Stanislaus Kazimirski Filius Naturalis Ejusdem Casimiri

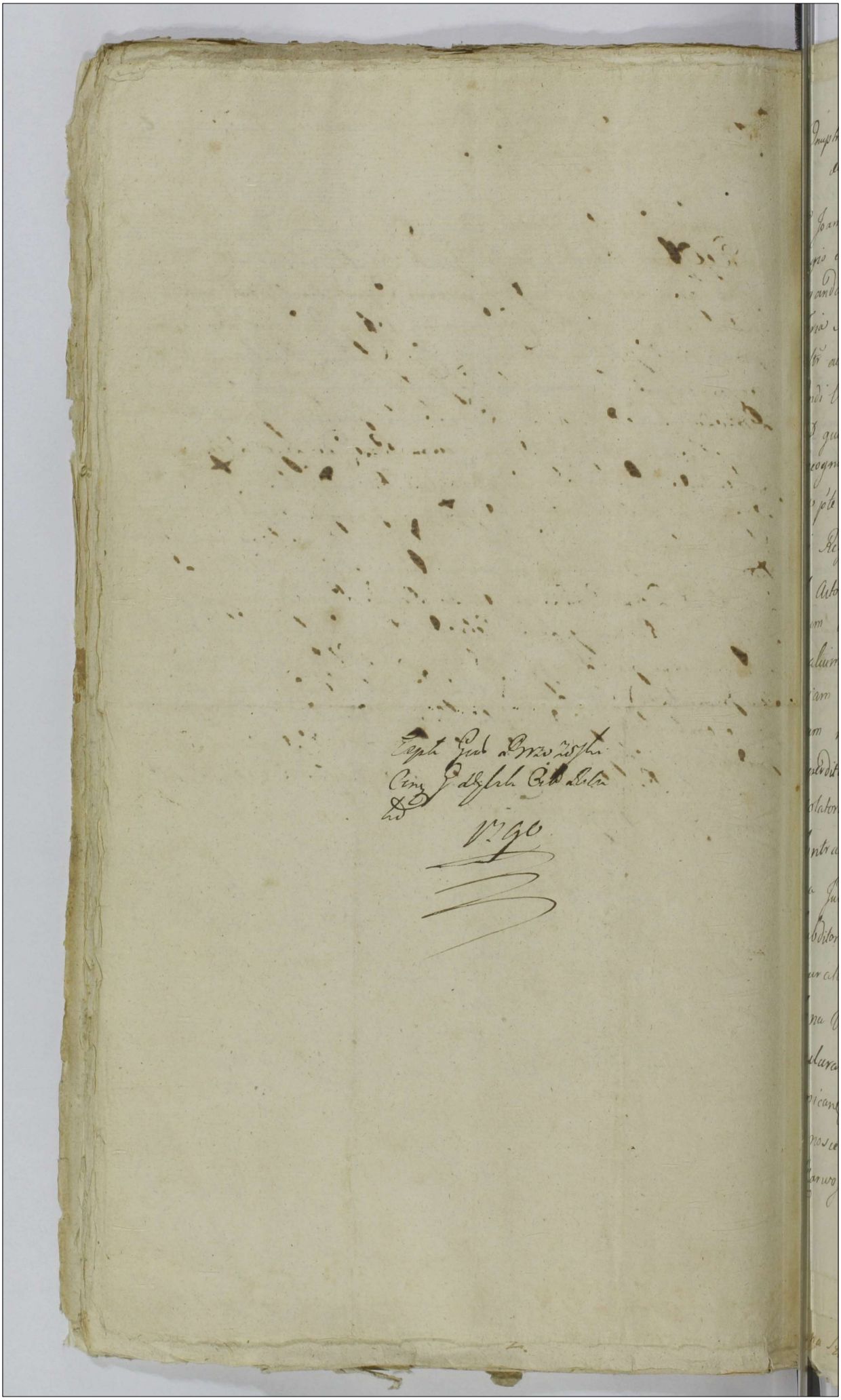

186

Onuphrius in Starozreby Bromirski Plocen. Plonscen. Capneus
ec.

Tibi S. Joanni Korzybski de Prna Bonisq tuis glter omnibus Vigore
Regio et nra qua hac in Parte fungimur Capneali authe
mandamus ut in Trnis Querelar. Causarq Officii Judicijs
Feria Secunda prius vel proximius in Cro Plocen. celebrand.
pltr ac peremptrie compareas ad Instantiam Jltris admdum
Rndi Valentini Kapuscinski Preepti et mensionarii Sobovien.
Act qui te inhaerendo Maatione authe factae tum Visioni Offae
recognitt citat seu potius ad paratas Inscriptiones tam
ex pte Sui Actt conc. Te quam ex pte Tui conc. Se actorem
in Regestris Judicialibus dependentes incidentiamq Causae
et Actoratus Tui conc. Se actorem instituti adcitat idq ad videndum
et audiendum Te ad bonificaonem Inseminationum Vernalium
stante Bonor. Karwosiek Respondq ad mensionariam
Sobovien. pertinentium tenutt Tui Possessione
tam in agris ad Ducentos Sulcos evenien. quam in hortis
deperditar. insuper prator. poenitus depabulatt, Sepimentor. desolatorum,
neglectae reparationis et Restaurationis aedificior.
Contractu tenutt assumptae subsequend. mediante Sententia
Judicii Officii nostri stringi et obligari, Ratione vero
Subditor. nulliter angarisationis Eorundem diversimode Injurationis,
Contractui Arendatorio tanquam actui ex
bona Voluntate subsecutt Contraventionis poenis subesse
declarari, cunctas praetensiones ex Fundo Bonor. pmissor.
emicanc. compensand. adinveniri, Condescensionem fine dignoscendar.
pmissar. ptensionum ad Bona pmissa
Karwosiek assignari, ad extremum in actoratu Tui
Respu

[illegible] ad Bo
na Szapith de hodierna in actu contenta ditu lit exportavit

Respectu vendicatae bonificationis, Inseminationum ac si im-
tatar vexose efformato incompetentem actionem decerni. Da
causata resartienda sententiam ac id quod Juris erit
terminari. Sis pariturus et responsurus. Dato in Cr
Plocens, Die 5ta Julii 1790 Anno.

M. R. G. Providus Antonius Sobowski de Sobowol
thenticus et Jurato palam vult quia Ipse Citatio
Literato Sigillato pro Judicijs Officij praesens Ser
Tenoris talis (Inseratur) Edito Contra praefato Cito ac
na Beata Sanctuarium in Ibidem Sito die hodierna in acta Contem
detulit exportavit posuit Reliquit et depositione no
cavit de quo Ejus Relatio

In Cro Plocens Fra Tertia post Fm Visitationis G. V.
proxima Scribitur Die 6 mensis Julij A. D. 17

Onuphrius in Starozrzeby et Bromirzyk Bromirski Plocen. Plonscen. Ex Capneus Ord. S. Stanislai Eques.

Vobis Perillri Rndsmo Victori Wyszkowski Scholastico Cathdli Plocen. Bonorum Parzen Capitularium Possessori, nec non Illrmo Rnsmo toti Capitulo Cathdli Plocen. Eorunq Bonorum Haeredibus de Personis Bonisq Vestris glr Ombus vigore regio et Nra qua hac in parte fungimur Capneali Authrte Mandamus ut in Terminis Querelarum Causarumq Officii Judiciis Crenq Capitli Plocen. Feria Secunda prius pximiusve juxta suam cadentiam in Cro Plocen. celebranq plr ac peremptorie Compareatis ad Instantiam Gnosi Mathaei Lisowski Burgrabii Cren. Plocen. Bonorum Rudowko vigore Jurium Suorum Possessoris Actl, Qui Vos inhaerendo Officioso Aresto, ac Maoni coram Actis Authis Rni facti sive facienq citat, seu potius ad incidentiam Causae, et Actoratus sui Actl ex Regestro directi Mandati cum Lab. Josepho Jasinski homicida Actuali olim Lab: Ignatii Karasiak crudeliter per ips interempti vertenq adcitat idq ad videnq et Audienq Vos Citat seu quem Vestri Citatl Onus Causae psenq afficit, Ad Extraditionem instantaneam Inventariorum Variorum, ac rerum mobilium totiusq suppelectilis Domesticae suprascripti Lab. Josephi Jasinski homicidae actualis proprionum officioso aresto in[illegible] et adhocce Arestum per Vos Citl non extraditorum pvio Juramento pstando Sententia Judicii Nostri Stringi, easq res et Inventaria suprascripti Laboriosi Josephi Jasinski ppria in Vindicationem Necis toties ob dicti Ignatii Karasiak interempti sui Actl subditi

[illegible] ad Bo-
na Szapth di hodierna in actu contenta ditu lit exportavit

decessusq in laboribus causati bonificatione pro re Act
adjudicari, ratione vero detentionis rer Earunq ac Inven-
tariorum, et ad Officiosum Arestum adusq non extraditorum
Sententia Judicii Nostri Stringi, Litis Expensas refund
Mandari, ac id quod Juris et Justitiae fuerit decidi, et
Sententiari, Sitis itaq Termino advenienq parituri, et
Judlr responsuri Datum in Cro Plocenq die 3tia Menq
Julii AD 1790-
MRG P Bartholomaeus Prusak de Rudowo Sta
wo Authus et Juratus palam rit quia Jme Ci
literalis Sigillatis pro Jud Officij Prenq Servienq
ris Talis Jnseratis Edit Conq Exfalt Cit ad Bona Ka
die haesterna actum hunc Pcedenq detulit Exportat
poruit reliquit et de positione notificavit deque Ex
Relaõ
In Cro Plocenq fra 6ta Ante Fm Scapularis BVMa
gna Scilicet Die 9na menq Julii AD 1790

Ind.

188

Omnipotens in Starozoreby Bremirski Plocen Plonsen Capitt Ordinis Sti Stanislai Eques

Tibi Mfco Joanni Nepomuceno Zorawski Subdapiferidae Pltus Plocen ac Infideli Judaeo Jacob seu alterius Cujusvis Rnis Tui Tabernatoris quis Presen Citt apud Te Arestatq et Arestionere inodatur de Personis Bonisq Oris gnaliter Omnibus Vigore Regio et Rna qua hac in parte Authe Capitt fungimur Mandamus ut in Tmis Querelar Causaeq Officij Judicijs Castren Capitt Plocen Feria 2da prius v proximius ab hinc in Castro Plocen Celebren pltter Ctme ac peremptorie Compareatis ad Instantiam Pris Rmi Valentini Kostowski Canci Cathlici Helen Praepti Zagrobien Dni ac Gri Josephi Jastrzembski Aulae ejus inservien Actt Vis Vos inhaerent Manifestationi Authae factt v faciem ac Contractui Die 21. Mensis Junij Annoburcen factt Citant ad Videm et Audiem Te Mfcum Zorawski ad Instantaneam Infideli Judaei Jacob seu alterius Cujusvis Rnis Tabernatoris Tui in Szapsk Statuitionem Sententia Judicij Rni stringi Statum vero Infidelem Tabernatorem pro Contraventione Contractui Secum Actt inito poenis ad Mentem Legis affici et Nihilominus standum esse Contractui declarari Caeteraq pro exigentia Causae prout Jus et Justitia Suadent Contra Vos statui et decidi Litisitaq tmo Advenienti parituri et Judicialiter responsuri Datt in Cro Plocen Die 9na Mensis Julij 1790. Ao

M. P. Gnovidus Adamus Lada de Dąbrzesk authus et Juratus nolum Rexit quia Ipse Citt literato Sigillatam pro suae Officij Presen Servien Tenoris talis (in scriptis) Edito contra Pfatus Citt ad Bona Szapsk de hodierna in actu contenta detulit exportavit

posuit Reliquit et depositione notificavit de quo Ep
solutio

In Cro Ploum Fa 2da ante Fm Scapularis B. Umanie p
sedeat Die Duodecima Mens July A.D 1790

Onuphrius in Starozreby Bromirski Płocen. Płonscen.
Capitaneus Ordns Scti Stanislai Eques.

Tibi Generoso. Antonio Borowski B.C.P. de Persona Bonisq Tuis generaliter Omnibus Vigore Regio, et nostra qua hac in parte fungimur Capitanealia Authoritate, Mandamus ut in Terminis Querelarum Causarumq Officij Judicijs Feria Secunda prius, vel proximius abhinc in Castro Celebranq Płocen personaliter ac peremptorie Compareas ad Instantiam Gnri Joannis Perczynski Qui Te inhaerendo Scriptis binis Manualibus, Tum Manifestationi Authenq facto Citat idq ad videndum et audiendum Te ad Solutionem Quolibet Quinquaginta Florenorum Polonicalium Alterius Viginti Quatuor Florenorum Polonicalium. ~~Item~~ Tertiae viginti Unius Florenq Polonq, pro Liquoribus, per Te Citt varijs Temporibus. In Taberna Sui Actt propria Oszczywilk vocitata, ad Bona Zołtowo Spectantia Epotatt ~~a te Citatt~~ Libi Actt Debitt ~~in unum Junitt efficienq Quotam Nonaginta Quinq Florenq Polonq~~ per Sententiam Judicij Nostri Stringi Solutionem praemissam Quotarum Injungi, ac id quod Juris erit Decidi Pariturus et Responsurus Datt in Castro Plocenq Die Sexta Mensis Julij Anno Dni 1790

M R G P Michael Jaworowski de Chocen Authus et Jurat Palam Rvit Quia ipse Citationem Literatt sigillatt p Judicijs officij Gsenq Servienq tenoris talis Inseratq Edit Conq Pfatt Cit ad Bona Zaki Die hodiernam Actu Contentu detulit exportavit posuit Reliquit et depositione notificavit de quo Ejus Relatio.

In Cro Plocenq fra 2da ante Fm Scapularis B V Mariae Pstim a scilicet Die 12 menq Julij Ad 1790

Editio Citationis ex parte
Gnsi Joannis Gorczyn
ski contra Generosum
Antonium Borowski
B.C. Plocens. Copia
1790
w Zubach [illegible]
[illegible]

X

Cumplinus in Starowrebs Bromirski Plocen Plon-
sen etc Capitt Ordis Sti Stanislai Eques

Vobis GG. Bernardo et Josepho Fratribus inter se Gnmm
Kęsickim de Pnis bonisq Vris gtter Obris Vigore
Regio et Vra qua hac in Parte fungimur Capit.
Authe Mandamus ut in Pnis Querelar Causarq
Officij Jud Crus Capitt Plocen pro Tela Opinis pro-
ximius ab hinc In Cro Plocen celebrandae pltter
peremptoriq Comparentes ad Instantiam G. Stani-
slai Kuchowski actu Qui Vos Inhaerendo Scro certo
Manuali per Vos Citi in Rem sui actu Parentes Dat
tum Maoni suae Authe facti sue faciendae Citat ad
videndae et audiendae Vos ad Solutionem Summae
Trecentorum Tymphorum ad Scriptum Manuale De Data
Eius in Zagroba Die 17 Mey Julij Ao 1773 ab
olim G. Martino Kuchowski sui actu Parente in Pacifica-
tionem Oneris Accommodatae tamen huiusq ad multas
sui actu Requisitiones non persolutae Sententia Judicij
Nostri Stungi Solutionem Summae una cum Provisione ~~a Data~~
~~Scripti~~ ab Eadem ~~[illegible]~~ provenientem Mandari Citis Expensas Refundi
ac id quod Juris est Statui Sctis Paritum et Respon-
sum Dat In Cro Plocen Die 30 Junij 1790 Ao

Mr. G. P. Joannes Zieluniak de Zahrzewko Authus et Jurat
palam Roit quia ipse Citt Litt Sigitt pro Jud Officij Jurisdictionis Servien
tenoris talis (: Inserat :) Editt Conq Pfatt Citt se Bona Grodno
ivo die 2 mq et anni Carrenq Detulit exportavit posuit Reliquit
et de positione Notificavit de quo Ejus Relatio

In Cro Plocen Fra 2 Ante Fnd Scapularis B V Mariae praesentibus
Die 12 M Julij Ao 1790.

Edictae Chronica Pte G. Ruskopicorum - GG Kosickie Copia

1790to

In Cro Ploczy

Onuphrius in Stanislawy et Bernard Lewinski Pl.
[illegible] Capitaneus. Ordinis S. Stanislai Eques.

[illegible] Mgco Bartholomao Jaszewski [illegible] Zawiszen
[illegible] Persona [illegible] Nostra qua [illegible] in parte [illegible] Capitaneali Auctoritate [illegible] Terminis Querelarum Causarum [illegible] Judicij [illegible] Plocen [illegible] Secunda [illegible] in Castro Plocen celebrandis personalibus [illegible] Instantiam [illegible] Bokorzewski [illegible] ad videndum [illegible] ad [illegible] Quorum [illegible] Unius [illegible] pro [illegible] ac aliis rebus [illegible] Debitae [illegible] Quatuor Mercorum [illegible] Varsaviae in [illegible] Sententiam Judicij Nostri [illegible] in [illegible] Sententiam [illegible] Datum in Castro Plocen [illegible] Secunda [illegible] Visitationis [illegible] Die 5 Mensis Julij Anno Domini [illegible]

[illegible] Adalbertus Wisniewski de Rogienicki Authus [illegible] Juratt Palam Reit Quia Ipse Citt Liberatt Sigitt pro Judicijs Officij [illegible] Servienc tenoris Sequenc Inseratt Edit [illegible] Citt ad Bona Gutowo Die hodierna in Actu Contenta Detulit exportavit posuit Reliquit et de positione notificavit de quo Ejus Relatio

[illegible] Castro Plocenc Sabbo ante Fm Scapularis B: Vi Mariae [illegible] Scilicet Die 16 mensis Julij Anno Domini 1790.

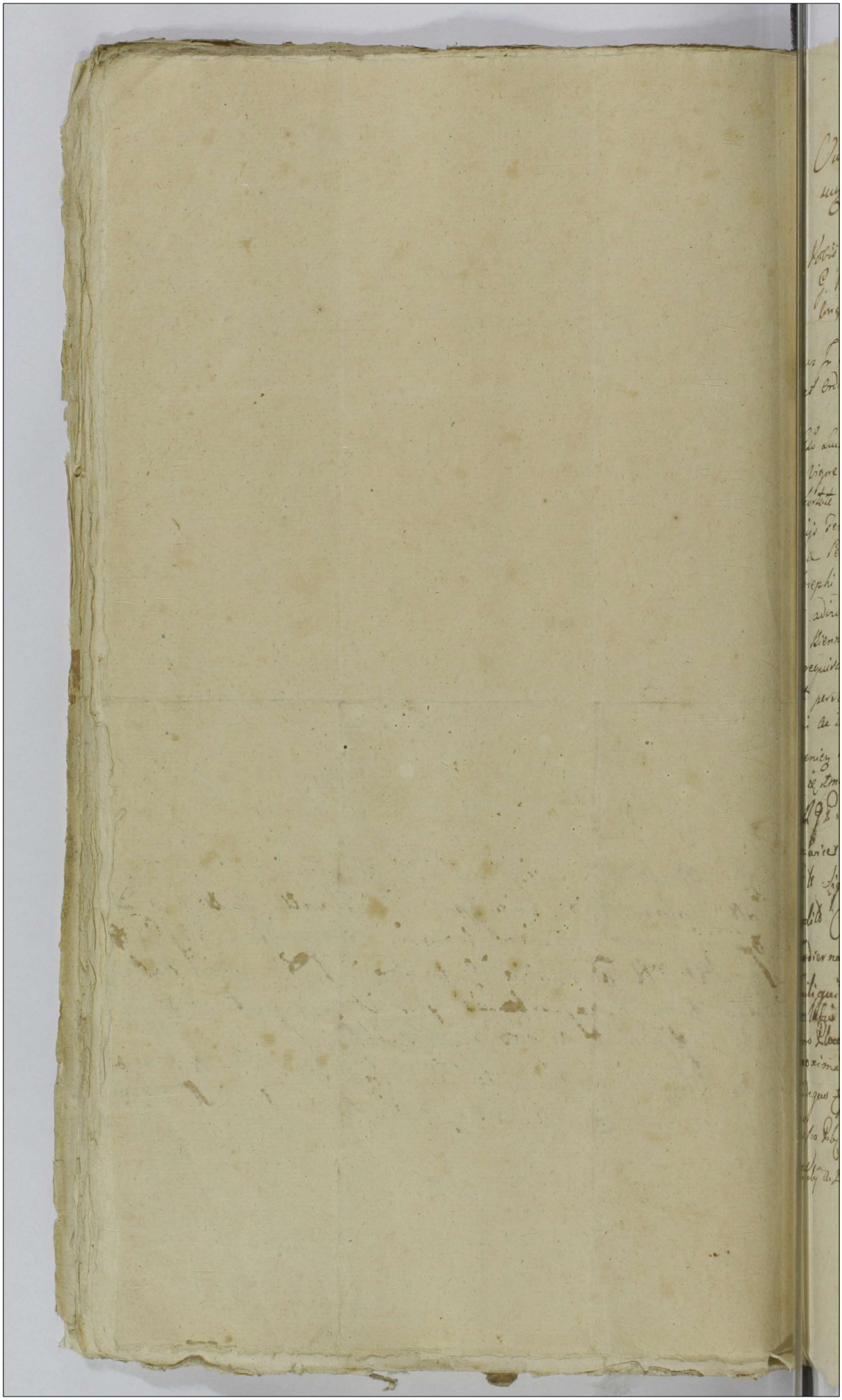

193

Omnipotens in Starozrzeby Bromirski Plocen Plon
scen etc Capitt Ordinis Sti Stanislai Eques

Vobis Gnis Anna G. Stanislai Remiszewski et Catharina
G. Michaelis Lukoski Antibus Gorzechowskim seu Utrisq
longibus de Prius bonisq vis gestis Obus [illegible] Regio

[illegible]ufrius In Staroyrzeby Bromirski Plocen Plonscen etc Capita
[illegible]us et Ordinis Sancti Stanislai Eques.

192.

[illegible]bi Gdo Luce Janiczewski de Persona Bonisq Suis Gnaliter omni
bus Vigore Regio et Nostra Qua hac In Parte fungimur Capitl
Authoritate mandamus, ut In Terminis Querellae Causaq officij
Judicijs Feria 2da prius vel proximius ab hinc In Cro Plocen Cele
brandae Personaliter ac peremptorie Compareas ad Instantiam
G. Josephi Roskowski Actae Qui Te Inhaerendo Maioni Authe facto
citat, ad videndum et Audiendum Te ad Extraditionem, seu bonificationem
Equi Biennalis, Tibi per se Actae ad aliquot Tempus Tributi et ad mul
tas requisitiones ad Te facta non restituti nec quodam modo Boni
ficati per Sententiam Judicij Nostri Stringi Bonificationem, Actae Assi
gnari ac id quod Juris erit decidi et Sententiari Sis Itaq Trno
adveniens Paritarus et Judicialiter Responsurus Datae In Cro Plo
cen Ie 1ma Julij 1790 Anno.

M. R. Gr. Mathias Wisniewski de Kuskowo Bronie
[illegible] Authus et Jurat palam Roit Quia ipse Citt
Litt Sigillo pro Jud Officij Praesen Servien tenoris talis
Edito Con Praefato ad Bona Kuskowo Boguszyn in Dominica die
hodierna in Acta Contenta detulit Exportavit posui
Reliquit et de positione notificavit de quo Ejus
Relatio

In Cro Plocen fra 2 ante Festum Scapularis Bmae V. Mariae
proxima Scilicet Die 12 M. Julij An. Dni 1790.

De quo Ejus Relatio

In Cro Plocen f. 2 ante Festum Scapularis B. V. Maria pma Scilicet Die 12 mensis
Julij A. D. 1790.

Edictae Citationis
in Pr. S. Kuskoski
cong. Lichoslui
ac Alios Conia

1790

Jn Cro Ploczy

Onuphrius in Starozieby Bromirski Plocen. Plenscen.
ac Capit. Ordinis S. Stanislai Eques.

Tibi S. Joanni Kurzybski Sanctuarij ad Praeposituram Bialen.
antea acto Genutario Possessori de Persona Bonisq. tuis gnaliter omni-
bus vigore Regio et nostra qua hac in parte fungimur Capit.
Authte mandamus ut in Dnis Querelae Causaeq. Officij Judicijs
Tra 2da prius vel proximius ab hinc in Castro Plocen. Celebrand.
pltis ac peremptorie Compareas ad Instantiam Perillmi Rndmi
Josephi Czermirski Canonici Collegiatae Plocen. et Praepositi
Bialen. Actae Quite Intuerendo Maiori Authte factae seu faciend.
alijsq. probationibus Causam praesen. suffragan. citat ad
videnc. et Audienc. te ad instantaneam Solutionem Summae
viginti Quinque Aureor. Hungaricae ex majori Summa Septuagin-
ta Aureor. Hungaricae pro Genuta Annuali Accordata ultra
Jam tam parato paculis persolutam quam Extirpationibus expen-
satam restan. per Sententiam Judicij nostri stringi Solutionem
Juvingi ac id quod Juvicerit decidi et Sententiari Sciparitur
et respensurus Datum in Castro Plocensi Die Octava Men-
sis Julij Ad Dni 1790.

MRSP. Petrus Kamieniecki de Kamionka Authus et Jurato pa-
lam Rgvit Quia ipse Citationem literat. Sigillat. pro Judijs
Ottij praesen. Serviens tenoris talis (Inserat.) Edito Conc.
praefatt. Citt. ad Sanctuarium ad Bona Bialla spectans
rebusque et Inventarijs Itiae existens Tra 6ta proxima praeten-
te Septimana detulit exportavit Posuit Reliquit et
de Possessione notificavit de quo praesens Jae Mtis fuit Rlmum.

In Cro Plocen. Tra 2da ante Festum Scapularis Beatissimae
Virginis Mariae proxa Scilicet Die 12ma Mensis
Julij A Dni 1790mo

Copia Citaõnica
Parte Perillus Rndm
Czerminski cum
Jmo Jerzybski
edita
1790.

Jmo Cuncz Plus

Onuphrius in Starzeby Bromirski Plocen. Plonsen. Etc. Capitaneus Ord. S. Stanislai Eques.

195

Tibi JM. Petro Celestino Bonkowski Vexilliferidae Raciązen. Comissario Civiliter Militari Pltus Plocen. de prna bonisq. Suis gltibus vigore Regio et nostra qua hac in parte fungimur Capitl. Authae mandamus ut in Judiciis Crnae Capitl. Plocen. fa 2da prius aut proxius abhinc in Cro Plocen. celebrandae pltr ac peremptorie Comparens ad Instantiam M. Ludovici Lempicki Ensiferidae Lukoviensis Actl. Qui Te inhaerendo Scripto Mnli Varsaviae die 15. Octobris 1788vo Anno per Te in rem sui Actl. dato et subscripto, Citat ad videndum et audiendum Te ad Solutionem Summae Sexaginta Aurior. Hung. praeinserto Scripto per Te pro Vigilia Nativitatis Christi Dni in Anno Eodem sibi Actori Solvi assecuratae, neq. Tamen in Termino hocce neq. ad plurimas impost. amicabiles Requisitiones pacificatae per Sententiam Judicij Nostri Stringi, Solutionemq. mentionatae Summae una cum provisione, ab Actu Eiusdem Scripto contraventionis debita Iniungi, litis Expensas refundendas mandari, ac id quod juris et justitiae erit Statui. Sis itaq. Trno Adventum Pariturus et Judlr. responsurus. Datt. in Cro Plocen. die 3. Julij A.D. 1790.

MRGP. Franciscus Kulitale De Goslice authus Et Juratus palam Qvit Quia Ipse Ordinem Literatl. Sigillatl. pro Jud. Officij Plocen. Servien. Tenoris Sequen. (Inserat.) Edictl. Conc. Pfatl. Citl. ad Bona Starogubi fa 3tia nuper praeteritae Septimanae Detulit Expositavit Possit Reliquit Et De Possessione notificavit De quo Psen. Jae Mlis fecit Relationem.

In Cro Plocen. fa 2da ante Festum Scapularis Bmae Mariae Pma Sted. Die 12 Mensis Julij A.D. 1790

m

Copia Ottonis ex pisce M.
Kempiski conc. M. Bon
kowski pro Jucc. Conc. Ed
cenc. edicte 1790 = Ao

do wyjęcia

Onuphrius in Stanzreby Bromirski Plocen. Plunscen.
et Capitt. et S. Stanislai Eques.

Tibi Mi Francisco Lugowski de Persona Bonisq. tuis genera-
liter omnibus vigore Regio et Nostra qua hac in Parte
fungimur Capitt. Authe. Mandamus ut in Trinis Jurerelati
Causaq. Officij Judicijs Fra. 2da prius vel proxius ab hinc
in Cro Plocen. Ce Sebrenq. pltr. peremptorieq. Compareas
ad Instantiam S. Thomae Tubicki Actt. Ui te Inhae-
rendo Documentis Causam presenq. Juvanq. Citat. ad
videndq. et Audiendum Seu Potius ad Incidentiam
Causae ex Parte Jmi Szydłowski Succamerarij Terrae Cie-
chanq. Cenq. te Institutae adcitat. et Demandata Leva-
tione Summae quae te ex Bonis Kossobudy Virtute Tra-
ditionis Per te Possessor. ex Onere Mcd. Mokrskich
Concernerit te ad Dimissionem praefatae Bonorum Seu Sortium Una
Reddendo Calculum de Praemissis Bonis
Sortiq. per te Possessa Stringi Bonificationem Praeten-
sionum fundi adinveniri Seu Potius in Praetensio-
nibus per JKMi Szydłowski Szydłowski ad te Actt.
formatis Se Actt. Evincendum Sententiari Sis
Omno Lite Paritaeus et Judicialiter Responsurus
Datt. in Cro Plocen. Die 3ta Julij AD 1790

MAGP Nicodemus Kurkus de Drozdowo Ecclesiastica Authus Tiam
pulam Rest. Quia Ipsi Citationem Litteram Sigt. pro Judicijs Officij
praeq. Servien. Terrorem Sequen. Inseratur Edit. Conq. Ptat. Lit.
ad Bona Zdanowko Dichodiema in Actu Contentu detulit
exportant. pouit reliquit et deponendum Notificavit de
quo praeq. Jd. Mlis fuit Relationem
In Cro Plocen. Fra. 2da Conte Fm. Scapularis BVMa-
riae proxima Scilicet die 12ma Mensis Julij AD 1790

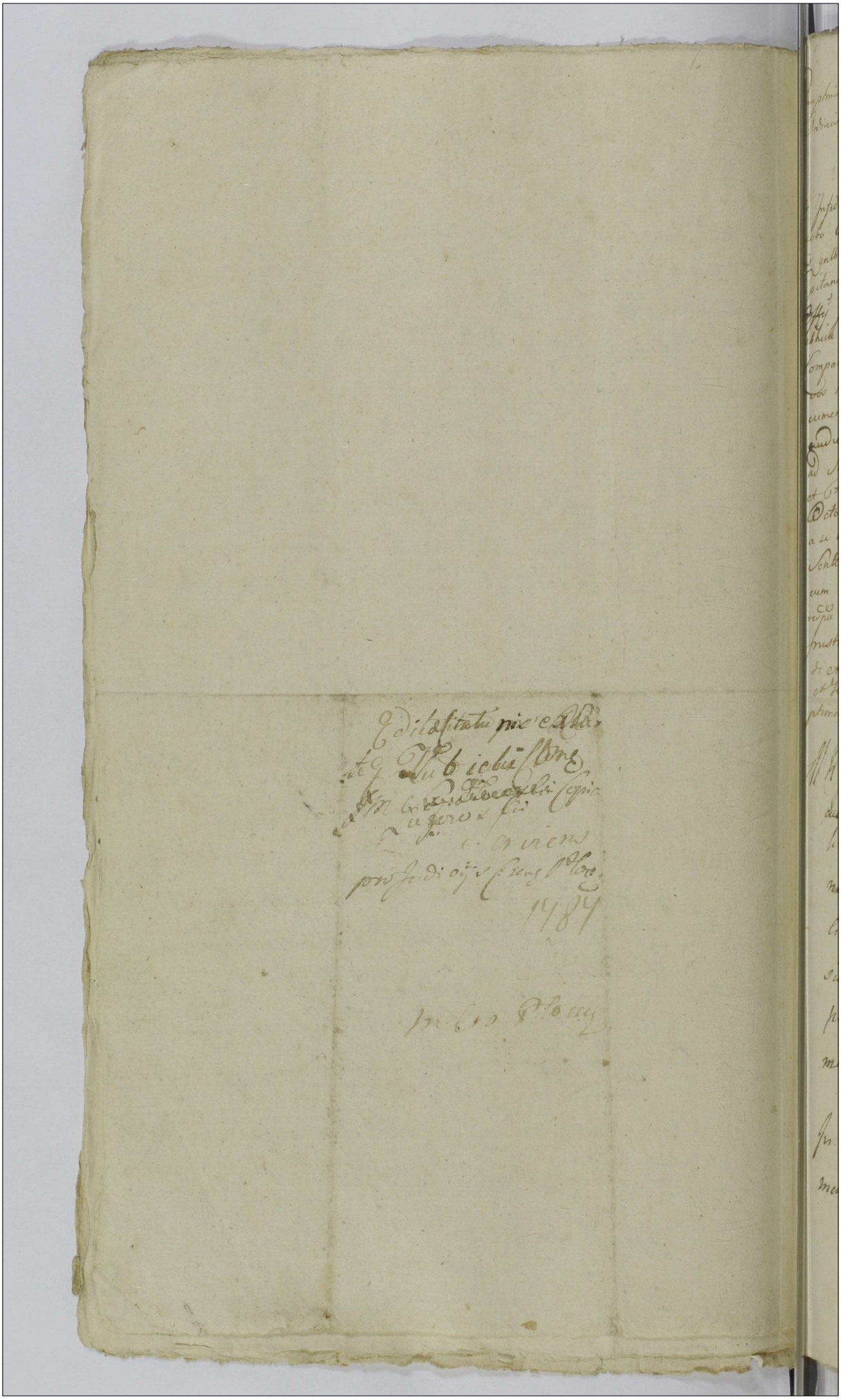

Onuphrius in Starozreby Bromirski Plocen. Plon. 199
Ordinis Sancti Stanislai Eques. 198

Plocen.

Vobis Infidelibus Marek Jakobowicz Jacobo Poznanski Jacob Mam
Jacobo Markowicz Judaeis Supreme de Nrnis Mercimonijs Bonisque
Stris gnlt Omnibus Vigore Regio et Nra qua hac in Pte fungimur
Capitaneali Authe mandamus ut in Terminis Quaerentur Causarque
Officij Judijs Crem Capitis Plocen. Feria 2da prius vel prius
abhinc in Cro Plocen. Celebrandae pltr legme ac peremptorie
Comparentis Ad Instantiam Gsi Casimiri Sniechowski Actis Qui
vos inhaerendae Maffcu Authiae facti sive faciendae ac alijs Do
cumentis Causam Psenae juvanae Citat idque ad videndae et
audiendae Vos seu quem Vestri Onus Solutionis magis affici
ad Solutionem Summae Octuaginta Octo Aureor Hungaricalium
et Florenae Duodecim Polon. ex Majori Summa Centum Triginta
Octo aureor Hungaricalis et Florenae Duodecim Polon. Restans
a se Actis ad Contractum assecuratae et adhucusque non Persolutae
Sententia Judij Nri Stringi Solutionem ejusdem Summae una
cum Provisione ab ultima Quietatione Retenta injungi Poenas
respu non adimpletionis ejusdem Contractus irrogari Litisque expensas
frustranae Causatas Refundi ac id quod Juris erit Deci
di et Sententiari Sitis Paritum Trnum Attentaturi
et Judtr Responsuri Datum in Cro Plocen. die Se
ptima Mensis Julij Anno Dni 1790mo

M R G Providus Casimirus ~~Tracik~~ Tracik de Mochowo
authus et Juratus palam vult quia Ipse Citationem Li
teralem Sigillatam pro Jure Officij Psenae Servien. Teno
ris Talis inseratur Edictum Coram Praefatis Citatis ad
Civitatem Siepr domumque Ipsae Marek Jakobowicz in Ibidem
sitis Sabbatho nuper praeterito detulit ea portavit
posuit Reliquit et depositione reliquis Citatis Do
mibus Eorum propriis notificavit de quo ejus Relatio

In Cro Plocen. Fa 2da ante Fm. Scapularis B V
mariae proxima scilicet Die 12 Mensis Julij Ao 1790

Ex Pte G. Snie
chowski Conc
Infid Jakobowicz
Poznanski ac Alios
pro Jud Crem Ploc
Edito Littoris

Copia

1790

non extitit

libi enarrandae Responsuris Dato In Castro Plocensi
Subbatho ante Fm Scapularis B.V. Mariae proximo
Anno Domini 1790mo

M. R. Gl. Valentinus Michalski de Cierzewo Authus et
Juratus palam vult Quia Ipse Citd Literatd Si-
gillatd pro Judicijs offi pren Servicium Tenoris
talis (Inserat) Citd cum pfatd Citd ad Bona
Bialla „Super Rebus Citd proprijs" die hodierna in Actu Contenta detulit
exportavit posuit Reliquit et de Positione Noti-
ficavit de Quo Ejus Relatio

In Cro Plocensi Fra 2 Ante Fm Scapularis B.V.
Mariae pxa Scilicet Die Nona M. Julij A.D. 1790

Ex Parte Gi Grabski
cum G. Chmielowski
Relatio
1790
In Cro Ploc

Solutio Gl 20

Onuphrius in Starozrzebij Bromirski Plocen. Plonzen. Capit.
Ordinis Sancti Stanislai Eques

Tibi D. Josepho Chmielewski E. de prima Bonisq. tuis glr. omnibus
vigore Regio et nostra quachac in Parte fungimur Capit. ac
Thoritate mandamus ut In Terminis Querellar. Causar.
Officij Judicijs Cren. Capit. Plocen. Feria Secunda Jm.
aut proximus abhinc in Castro Plocen. Celebrandae Pl.
ac peremptorie Comparas ad Instantiam Gnosi Pauli
Grabski Actt. Qui te Inhaerendo Manifestationis adversus
te Illatae Seu Inferendae Citat. idq. ad Videndum et
audiendum te Rne Sumpta Quae unc. Se Actorem ex
Ratione (egoi mutilati per te Sibi actt. vendere Intensi
tamen per actt. premissorum gnarum non empti) Injuste
malitia hospitium actoris hic in Civitate Plock De
nuncq. Tamati Ktobuszewski ubi Suus actor quoties
ad Civitatem eandem Plock advenerit hospitium habe
Superinvasionis invadendo laesionis postpositionis Inf
stationis concutere allentationis Diffamationis Verbis
asperis honorem nobilitarem Denigrare ~~affectionis~~ ac
In Patientiam movere affectionis Insuper Protestationis
Sua una Cum Obductione Coram actis Praesente to
Se actt. Circumscriptionis Deniq. Personar. varianum
in oppressionem Sui actt. Subordinationis ac aliar. Ju
juriarum Inquisitionibus Probare et Interrogatorijs Cru
ctu Causae Exprimendae perpetrationis poenis Sen
tia Judicij nostri affici Inquisitionem In Ordine pre
missor. educere Concedi et In quod Juris erit Dadi
Sis Paritures et Judtter ad praemissa et alia Orte
E. Bonorum Bialla Economo

Onuphrius in Starozrzeby Bronwiralni Plocen. Plonsen. Capitaneus Ordinis Sancti Stanislai Egoes

Vobis Gsis Ignatio Gregorio atq Josepho Fratribus Inter vos Germanis Gadomskim dt Antonij Filijs ex dt Gra Anna de Starczewskie progenitis de personis Bonisq vris generaliter obus vigore Regio et nostra qua hac in parte fungimur Capitaneali authe mandamus ut In Terminis Querellar Causarumq Officij Judicijs Castrensibus Capitanealibus Plocen. Fra 2da prius aut proximius abhinc in Castro Plocen. Celebrandis personaliter ac peremptorie Compareatis ad Instantiam Gnosi Pauli Dłuszniewski Actoris qui vos Inhaerendo Manni fact Citat idq ad Videndum et audiendo vos ad Solutionem Quotae Trium Aureorum Hungaricalium per Actorem vestri Citatorem Matri in Funeralia dt Gsi Antonij Gadomski vestri Parentis mutuo Concreditae et per vos ad multas Requisitiones per Se aut ad vos factas non exolutae Sententia Judicij nostri Stringi Solutionem ejusdem Quotae Indilatam assignari Litis Expensas Refundi et id quod Jus et aequitas exigent contra vos Statui Decidi et Sententiari Litis Itaq Tmo huic Parituri et Judlter Responsuri Datum in Castro Plocen. Fra Quinta post Festum Nativitatis JUMarie proxima Anno Domini 17 9mo

MRP Joannes Maychrowicz de Rostkowo authus et Jurisdictionis Ivit Quia Jpo Cit literat Sigill pro Jure Officij Plocen. Servien. Tenoris Sequen. Inscerat sedit Cen. Ptad Cit Bona Starczewo Chotomowski Feria Sexta nuper Praetentae Septimanae detulit exportavit posuit reliquit et de positione notificavit de quo ejus Relatio

Cro Plocen. Fra 2da ante Fm Scapularis B. V. Mariae Jg. Sa Siliet Die 12. Mens. Julij Ad 1790

Copia Citationis
ex Parte Gsi Dtu
zmierski conc
Gros Gadomskie
1790mo Anno



Onuphrius in Stawczyny Pomorski Plocen. Plonsken
&c Capit. Or. S. Stanislai Equis.

Tibi G. Mathiae Duplicki de pma Rdg tuis Gnat
Omnibus vigore Regio dnostra qua hac in pte fungimur
Capit. Authoritate mandamus ut in Tuis Querelarum Cau
sarumq Officij Judicijs Fra Dda Pnis aut pmiis ab hinc
in Cro Plocen. Celebrand. Pltar aperempt. Compareas
ad Instantiam Gnae Mariannae de Makinskie ad Gn
Adam Zielenewski rebelle Contis vidua aut Quae te In
hibendo Mfm Suae Authoritate fecit alijsq Probationibus
Causam pdne Juvanae Citat. sdq ad videndum et audiendum
te ad Solutionem Summae Octuaginta Quinq Aure
orum hungaricat. in Aquisitionem Sortiam super
Bonis Plonna Nbkam Lit. per te sibi Actrici Spon
sionibus Certis Jure Resignatione abrogare appromissat
Qui nimo ab eme personae Resignat ~~[illegible]~~ per te
aut varijs temporibus in Necessitatem tui Exposita per
Sententiam Judicij nostri Stricti Solutionem Ejusdem
Summae una cum possessione Indelatam assignari Poenas
respectu Eliminationis ac Sponsionibus tuis non Satisfa
ctionis Super te Latinis ac id quod Justitiae erit Decidi
et Sententiam Sui Pantaras et Responsuras Dat. In Cro
Plocen. die 7ma July 1790

M.R.G.P. Benedictus Brochocki de Malenie Authus et Jurat.
palam Rvit Quia ipse Citat. Literat. Sigill. p Judiciis
Officij pren. servien. tenoris talis (inserat) Edit. cong.
pfat. Citat. ad Bona Plonna die hesterna Actum hunc
pcedens detulit exportavit posuit reliquit et de po
sitione notificavit de quo eius Relatio

In Cro Plocen. Sabbo ante Fm Scapularis B.V. Mariae
pxa scilicet Die 10 Mens. Julij A.D. 1790

Onuphrius in Starowrely Brommolii Ploven. Plonsken. et Capitaneus Ordinis S. Stanislai Eques.

Sibi Dno Francisco Miszewski Sortium Bonor. Strusino Heredi de prä bonis huius gltis Dus vigore regni et mä qua hac in pte fungimur Capitd Authe mandamus ut in Judicijs Gen. Capitd Plocen. ad 2dam prius aut primum abhinc in Crä Plocen. Celebranda pollet ac peremptorie compareas ad Instantiam Dni Dionisij Strusinski distinctat in civa Bonis Sortium Heredis Actj qui Te minus recte Documentis Causam ipsa evincen. tum Maonibus facti vel faciena Citat. d'q' ad videna et audiena Te ad restitutionem Aree et opposito fundi sui Actj heredit. ni Contiguitate huc Aree jacentis a via villana Inuiporentis usq' ad granitiem Rychartha sese protendentis ad Sortem Sui Actj hereditatem ad instar Cumulat aliad arcanum protensionis spectan. debite, per Te vero Citatum seu veros tuos Antecessores protune Sortes etiam Sui Actj heredit. longo temporis Intervallo modo Obligatorio possidentes ad Aream hanc adiunctam et holodio tuo in ibm edificato ni parte decaupatis, ac Integraliter exproprijate cum dando perpercepta per te proventibus Calculo Sententia Judicij Nostri Stringi dimissionem Cuius Aree Cira Resolutionem primitivi Decreti Officij nri Condilis pro termisse more Sui Actj iniungi, in ordine altem prouisor executionis Actoratum hunc ad Trium Condnis in fundo Bonorum bonor. Inter Suum Actj et Te Citatum Indecise adhuc pendentis ex limitatione mente Decreti Judicij Nostri Inadentem cum potestate finalis eius diiudicationis remittit litisq; expensas refundendas mandari acid quod Juris erit statui Sis Partibus et responsum Dat. in Crä Plocen. die 6ta Mensis Julij A. D. 1790mo

Mag. Praedus Gaspar Narapiewicz de Medzierzyno Author et Procurator nri quia Ipse Citationis Literas Sigillat. Jud. Officij Dus Severien. nuncio talis Processus Dat. Con. Stat. Citat. ad Bona Strusino die hodierna in Acte Contenta debite exercuit prosequit reliquit et de executione notificavit de quo Dius Relatis.

Act. Plocen. Crä Pr. ante fm Scapulanis B. V. Mariae prima Sabbati die 9no Mensis Julij A. D. 1790.

G. Miszewski per
G. Strusinski
Citatur
Ad 1790.

Onuphrius in Starozreby Bromirski Plocen. Plonscen. etc.
Capitaneus Ordinis Sancti Stanislai Eques.

Vobis Gnis Mathiae Rokitnicky Dno ac Bernardo Suchorzeski
Pedagogo tum Labsis Philippo Josepho et Valentino de
Bonis Bedorzyno Subditis de Pnis Bonisque Vnis qlibet
Omnibus Vigore Regio et Nra qua hac in Pla fungimur
Capricali Authe mandamus ut in Omnis Querelae
Causaeque Ottij Judijs Fra 2da prius vel proximius
abhinc in Cro Plocen. celebrandae pltr ac peremptorie
Compareatis Ad Instantiam Gni Stephani Rudzinski
Actt Qui vos et quia Subditos in Assca Domini inhaerenae
Maternibus una cum Obductionibus facta sive faciendae citat
idque ad videndae et Audiendae Vos Rni per Gnos Dominum
et Pedagogum Sumpta quadam conc. se Acta invidia et pser-
tim per Gm Rokitnicky Actt circa Inventaria in Pascuis
reperibilia existenc. nulla de Causa infestaonis aggra-
vaonis aufugienc. et malum evitanc. ad Bona Czachoro-
wo insecutionis Ibiaeque insecuti apud Gm Czachorowsky
Baculo oppressionis Concussionis Concussionum in
Obductione specificata inflictionis Insuper per Labsos
Subditos et pertim Philippum Equi Acta proprij in li-
beris Pascuis se se Pascenc. sine ullo pretextu Captionis
et in Eoe Equo huc et illuc equitaonis Acta circa
premissa se se Opponenc. laesionis Diffamationis
ac post per Omnes sumpta exinde quadam Invidia
sui Acta in Pratis seu Pascuis in Sylva extanc.
Baculis Concussionis Concussionum in altera Obductio-
ne Specificatarum inflictionis per Dnum autem Sub-
ditis Suis premissa peragenc. non vituperaonis quin-
mo Concessionis Honoris ac Bonae famae Verbis inde-
cenc. denigraonis Pecudum Causa Ipso in Frumenta
intrantium ad Forestam abactionis et Eonenc. famae
Maceraonis ac alianum Injuriae et Violentianem Omni
Inquisionum genere probandae deductionis paenis Condigni

Condignis mente legis descris Subesse declarari Inquisitionem
in Ordine promissorum assignari ac id quod Juris erit dicendum
et Sententiari Sitis Vanturi et Judicatis Respondendum
Datum in Cro Plocen die 8va Mensis Julij Anno
Dni 1790mo

M. R. P. Joannes Zieluniak de Zakrzewko Actum et Juratum palam vo
quia ipse Citatus Litteras Sigillatas pro Jus Officij praesentis Servientis tenoris tali
sic Inscriptas Editas Conc. praefatae Citatas ad Bona Bedorzyno die hodie
na in Actum Contenta detulit Exportavit Posuit Reliquit et
positione Notificavit de quo Ejus Relatio.

In Cro Plocen f. 2. ante F. Scapularis B.V.M. Cra Sciliat
Die 12 m Julij A.D. 1790

Exophonias in Starozreby Bonnis Ploure Plocens. Ac. Capitaneus
Ord: S. Stanislaj Equest.

Vobis Gl. Marianne de Zelenowskie olim G. Alberti Zgorzelski Rhetor
Conti Vidue Matri Alberti et Joanni Zgorzelskie filiis nec Nic
Nicolao Valentino et Stanislao fratribus inter vos Germanis et Su
ruelibus Zgorzelskie de primo Comitij Vrij ghen omnibus Bigore
Regio et ima qua hac in parte pungimus Capitd Authe mandamus
ut in Judicio Civ Cymd Plocens fra 2de primo aut postmodum
abhinc in Crio Proxe celebrandis ghen die peremptorie Comparcatis
Ad Instantiam Gl. Marianne de Bogdanskie olim G. Martini
Zgorzelski Rhetor Conti Vidue Matris Ignatij Leonis et
politi filiorum Zgorzelskie Ad Lis vos inhaerendo Mandatis
suis tam per alias Dni Parentes quam per remissos ibi
tis aliqs Documentis Causam Juris suffragantibus ad pan
tos Anteriores Sinos paratum Deinde injuncte Condescensio
nis paratam Condemnationem in Sno Juris Condescensionis
super Se G. Valentino Zgorzelski Reo obtentam loco pra
de Executionis, Citat et Adeiant ad videnq et audiend Vos Bonos
Citat ad Cadivisionem totius ex Integra Substantie mo
bilis et immobilis super omnia Bendorzyno Zaluszyno
magna et Czachorowo Sitte tum Insentanio post obitum G.
Joannem Zgorzelski suos Ad et Ostri Patruus Citatum Ann
Derelicti suos Ad equaliter erga vos Citatos respiciens
ac in majori parte per vos seqnij pars Sententia Judicij no
stri Stringi, Daidam per vos de Bonis mobilibus pre
nuis a Variis Quiq olim Avi Debitoribus per vos devati
nec non de Subditis per vos partim distrendibus pars
Dispositiva tum de principali indebite ex Cas Substantie
proventibus ac Desolatione dificior Aequatar Rationem
et Calculum Juncti, Remificationem ac Satisfactionem in pe
nijs pro re suos Ad advenirj, Nemis ratione peractam
Violentiam Brigialibus Sinis non prehensatum vos Mul
tari, Processum ex parte Vestri in Causa presente pre
vos Quiq Cadivisionis f. qui et quales super suis Ad
obtentus apparuerit juxta abig ulla suos Ad in Servi
tijs in alienis Palatinatibus Podlens Existentibus
Notitia subreptitie Interessum Cesari, Causamq ha
ad Contenta priorum Terminor finaliter pro justo Rejudi
cari Ac in ordine premissorum effectuationis Ite
ratam Condescensionem Judicij sui aut Gl. Burgrabiorum
ad fundum predictum bonos Bendorzyno

2049

Omnipotens in Starozrzeby Bromirski Plocens. Plonscens. &c. Capi
tanens Ordinis Sancti Stanislai Eques.

Tibi Rlgso in Christo Patri Damiano Kępiński Ordis Praedicator
Presbitero Ecclae Golesinen. Curato de Causa infrascrta Persona
Bonisq. tuis gtti obq. Vigore Regio et nra qua hac in pte fungi
mur Capitl. authe mandamus ut in Terminis Querelar. Causa
rq. Officij Judicij Crens. Capitl. Plocens. fra 2da prius proxime a Da
ta et positione praesens citionis in Cro Plocens. celebranda pttr ac
peremptorie compareas ad Instantiam Gnor. Pauli Sulkowski
Burgr. et Susceptantis Crensis ac Casimiri Swiezynski
itiq. Burgr. Crens. et Susceptantis Prnis Plocensium Actl. Qui te in
haerendo mfni suae authae factae vel faciendae citant irq. ad Vi
dendae et audiendae extensis super te Citto pro circumscriptione
suor. Actl. maione coram actis Judicij Trnis Plocens. in Sepre in Po
sitione Actor. Ao. labenti ex Pti Comparitione tui Citti facta
poenis, mfnem hanc circumscriptivam ex actis eliminandae
censeri, nihilq. Bonae famae ac integerrimo honori Actl. obesse
posse arbitrari, ac Ea quae Juris erunt sententiari Lis pari
turus et judtr responsurus Datum in Castro Plocensi
Die Quinta Mensis Julij 1790mo Anno.

MRP. Mathaeus Mubałowski de Białyszewo Auctor
et Jurat. palam rnt. Quia ipd. Citnem Literat.
Legitimat. p. Jnes Officij Praesens Servien. tem
ris talis Inserat. Dtt. Cons. pfatt. Citt. ad
Bona Golesino Praepositurarumq. ibidem
sitt. die Hodierna [illegible] Actio Contenta detulit
exportavit posuit Reliquit et de positione
notificavit de quo Quis Relat.
In Cto Plocens. fra 2da ante fnt. Scapu
laris Beatissimae Virginis Mariae proxime
Sublat. Die 12. Mensis Julij Ao 1790.

ptimus in Staroreby Brumirsky Plocz Plocz Capit Ordinis S. Stanislay Equus
bis Gis Josepho Kuskowsky & Sophia de Lasockie Jniricem Congibus Adamo Micisynsky
& Mariamne Jtiâ de Lasockie iniricem Congibus de Prmis Bŕg vestris gttr
Omnibus vigore Regie & nostra qua hac in Parte fungimur Capit Authe
mandamus ut in Prmis duarellat Causarg Officij Judicijs Crez Capit Plocz
Tra Ada prius vel posterius ab hinc in Cro Plocz Celebrand gttr ac
peremptorie Compareatis Ad Jnstantiam Rei Edwardi Lasocky Act Dei Vos
ad parat anteriorem Jnum Parat Condnem Super Vobis Gis Micisynskie
nostris in Judicio obtent Paratg totum & Jntegrum Processum in Causa
Jstam perduct loco peragend Executionis adeitat vg ad videnq & audiq
Sententia Judicij Crez Plocz Dein Die 22a mez martij Ao Elapso 1789.
in Actoratu vestri Gis Kuskowskich Secum Act & Gis Micisynskie
Ad presens Cit Emanat Compertationem Contractus Venditorij Bŕ Jan.
cina inter Se Act & St. Ignatium Lasocky ac vi Subsecut assignat
Ob malam informationem inprejuditium varior actuum hoc ex
Interesse Conditor promulgat Meliorat Se Act a Compertatione Ejusd
Contractus ds. Estaret ut in nullo medo Substantiam Paternam seu
Massam Ejusq Elucidare quacunq libertati non misq stabilit Dem
Condi infundo Bŕ Januario Tra 4ta pl Dnicam Jubilat 1788 per
Offm Burgrabiatus Crez Plocz in Ordine Constitutionis Massæ
Substantiæ Ejusd & Exortationis vestri Citat Gad Lasockich Sij Rei
Act Sord ac liquidationis Onerum Subsecut p Sd in Act Crez Plocz
Die 13 mez Maj Ejusq Ao Oblatuat Justa Jnscript regulas Decretor Judicij
nostri Subsecut Vos ad levationem Portionum Debitarum quante Ex Ju-
dicat Supra asert Vos Concernere Patuerint per resolutionem Judicij
nostri Obligari Panas in Sublationem Processus decerni ac id quod Con
tra Vos ppones Fuerit dicend & resolv Sibi Partium Judex responsi
Dat in Cro Plocz Die 9 mez Julij 1790 Ao

M. A. P. C. Vincentius Bukowski de Boni Gostomin
authus et Jurat palam vit quia ipse Cit. litera
Sigillat. p. Jud. Officij pseny Servienq tenoris Sequ
(i Inseratur) Edit. Conq. Stat. Cit. et quidem Conq. Gg.
Koskowski ad Bona Koskowo Bronoszewice vero
vero Gg. Mieczynskies ad Bona Psary Utrat
Die hesterna Actum. huius pendens detulit ia
portavit posuit reliquit et de positione ab ipso
cavit de quo ejus Relatio

In Cro Plocens. Anno 3. Ante Fm. Scapularis B.
Mariae pro scilicet Di 13 Mensis Julij Anno
Domini ~~[illegible]~~ 1790.

Zapisane w protokule i wyjęte
te dwie Relacye do schowania

Onuphrius in Starozrzeby Bromirski Plocz Plocensis etc Capitl
ordinis Sancti Stanislai Eques.

Vobis GG Ignatio Korzybski et Michaeli Rupacki de Personis Bonisq. vis
gilter Obiis Vigore Regio et Nra qua hac in Parte fungimur Capli
Authae Mandamus et in Terminis Querelar Causarq. Officij
Jnd. Cmq Capitl Plocensis pro Tela prima proximiusve ab hinc
Jnfro Plocensi celebrandae pro tempore praesentiae Comparentes ad Instan
tiam G. Joannis Goszczyński Dni et L. Joannis Tarnuli Actis Quae
Vos et quae Juniores in Officij Domini
Gubernando Legibus Regni de perhibendis Testimonijs Sancto
Cetrand ad Videndum et audiendum Vos et quidem G. Korzybski ad Statu
tionem LL. Rochi Vladislai et Joannis Jerzego G. Rupacki L. Stepha
ni de Bonis Brzesciae Vn Cdo subditi quos Statuti ad Dandum verum et
fidele Testimonium Secundum et Conscientiam et hoc in Causa de
cum Actis Ab Una et G. Korzybski Cdo parte ab Altera in Judicio
Nro Vertenti et agitandae respectu Variarum Circumstantiarum
Tmd Oryto Comprehensarum Sententiae Judicij Officij Nri Stringi
Statutionem Jnjungi in Casu vero Renitentiae per Vos Actis
Poenis Affici Sitis Parentes et Predictae Testificationis Datis
in Cro Plocensi Die 12 Mensis Julij Ao 1790.

MRG P. Vincentius Gurecki de Zebrzin Parva Authus et Jurat
palam Rvit Quia Ipse Citationem Literatae Sigillatae pro Jnd. Offi
cij Praesentis Servitiae Tenoris Talis J Jurat Edit Cons. Praefat
litt ad Bona Brzesciae Die hodierna in Actis Contenta de
talit Exportavit posuit Reliquit et de possessione Notifica
vit de Quo Ejus Relatio

Jnfro Plocensi pro Secunda Ante fm Sexpertanis Beatissimae
Virginis Mariae proxima scilicet Die 12 Mensis Julij Ao Dni 1790mo

ex Pte G. Goszczyńsk
cong. JS. Korzybski
Rapacki ac alios
Copia
Ao 1790mo

In Cw Plocz

pœnas tum pro lesione quam et circumscriptione irrogari
ne id quod Juri et Justitiæ erit sententiam pro sui Trno
pariturus et ad præmissa funiq Vobis ore tenus enarranda re
spondemus Datt in Cro Plocz Die Secunda Julij Anno Do
mini 1790.

M. R. J. P. Petrus Kamieniecki de Kamionki Authus et
Juratus Palam Rvit Quia Ipse Cit Literas Sigillatas pro
Jure Officij Prozen Servien Tenoris Talis prozeratæ
Evitt Cen præfatæ Cit ad Sanctuarium Bieczyzen
Die hodierna In Actu Contenta Debellit Exportavit
Posuit Religavit et Depositione notificavit de quo
opis Relatio

In Castro Plocz Ctra 5ta post Pr Visitationis
Gumanie pra Sitiat Die 8 Men Julij A D 1790

Citat JR Czermienski
præpositus Bieczen p
G Kozybski

1790

Omnifrig in Starozyrzeby Bromierski Plocz Plocz Capitaneus
~~Ordi~~ Ordinis Stanislaj Eques Filii Illustri Josepho Czernie
ski Canonico Collegiatae Plocz Praeposito Biattensi de per
sona bonisq tuis gultrobus rigore Regio et ma qua huc in pte
fungimur Capitaneus Authe mandamus ut in Terminis Vocatis
Causarumq Officij Judicij Fr prius et proximius ab hinc in Cio
Plocz celebrandae pulto ac peremptorie Compareas ad Instan
G Joannis Kostylski Actt Vite Citati idq Recedendo a Con
tractu inter te ab eam et se Actt pte ab altera Conscriptt
Inhaerendo Documentis Causam pte Suffraganeae Audiendae
et Audiendae te ratione Conscriptt Contractu Intentu Sacrae
ani ad praeposituram Biattensem pertinens pro summa quae
in Contractu expressa et manualiter parte levatt aggrorum
non Integraliter Conseminatorum dimissionis Campi
aestivalis de toto non Conseminationis Campi Magnae
non Coarationis Decimae Manipularis Actt Vendere
appromissae Cui alio disvenditionis C his ex ratione bo
summae annualis vix medietatis In hoc primo anno
Actt Colligere potuerit q per inde Injurationis Manife
statione Coram Actis Authe Plocz Contra se Actt facta Con
cum Scriptionis Haeneris detractionis Officiosi Arcti
Super se Actt in Bonis Praedictis Biattensibus sive Praeposi
tura Impositionis Expensae operarijs in Extirpationem
aggrorum nolle Bonificationis, In Exercenda Propinatio
Impeditionis et loci ad Dandos Liquores non ~~assigna~~
~~tionis~~ non remonstrationis expensae in aedificationem
Sepimentorum et ad Auctionem Inseminationum
non Solutionis tum quoq variarum Expensarum in Vani
necessitates fundi erogatarum non Compensationis
ratione praemissorum pae mente legis officii Bonifica
tionem praetensionum ex quovis fonte pullulans Injuriam
Condescensionem ad Fundum Posuiqtne Biattensem assigna

Onuphrius in Stawrzeby Bromirski Plocen. Plonsky Pl.
Capitl. Ordinis S. Stanislai Eques.

Tibi Jnoto Fabiano Kowalewski de Pnd Bonisq. huius
gnrae amicitiae vigore Regio et nra qua hac in Pte fungimur
Capitl. auctte mandamus ut in Trnis Querelar. Causarq. Officij
Judl. fra 2da prima proxime ab hinc in Cro Plocen.
Celebrandae prtae ac peremptorie Comparea. Ad Instan-
tiam G. Mathiae Niedzinski. Actt. Qui te inhaerendo Doci-
mentis Causam pro Suffragan. ac Mavrd. cum Publica-
tione facta Citat. ad videndum et audiendum te ad omnimodam
Satisfactionem Decrt. Judl. Nri Die Decima Mensis Apri-
lis A 1788. Jnr. se actt. ab Una, et te Citt. prte ab altera
plato in puncto tam Sessionis Turris Castri Praesen.
Superioris Spatio Quatuor Septimanarum Continuando
mandato quam Solutionis Poenae Quadruplicis Quatuor
decem Marcarum Polon. in exitu de Turri solvi injunctae
Sententia Judicij Nri Stringi, Poenas pro Contraven-
tione Decrt. ac in Sublaonem Condnis in Trnd Satis-
factorio obtentae Superte Jrogari, ac id qd iuris erit
decidi et Sententiam ac Sic paritarum et Responsurum Decrt. in Cro
Plocen. Die Tertia Mensis Julij AD 1790

MRG. P. Joannes Nowacki de Węgrzynowo Auctoris
et Juratus Palam rvit quia Jpso Citt. literatt. Sigillatt.
Judl. Officij Praesen. Serviens Tenoris Talis Jnseratt. Edictt.
Jnsertt. Citt. ad Bona Kowalewo Boguszyce Die hora
in Actu Contenta detulit Exportavit posuit reliquit et
de Posione notificavit de quo Ejus Relao
in Cro Plocen. fra 2da Ante Jnu Scapellaris B V Mariae
Pxa scilicet Die 12 mensis Julij AD. 1790

G. Kowalewski per
G. Niedzinski Jung
Cur. Capit. Plocen.

Citatur

1796.

Solut. 9 XI.

Onuphrius in Starowiecky Bromirski Plocen. Plonscen. etc: Capitaneus Ordinis Sancti Stanislai Eques.

Vobis Gnosis Martino Winnicki et Magdalenae de Kowalkowskie Invicem Conjugibus Parentibus tum Francisco Winnicki filio atq Jacobo Dzięgielewski Francisco Rogienski et Thomae Zołtowski Sortium Bonor Włoczewo Haeredibus et Possessoribus de Prnis bonisq vris gulter omnibus vigore Regio et nra qua hac in parte fungimur Capli Authe mandamus ut in Prnis querelar Causarq Officij Judicijs Crene Capitt Plocen Sra Ida prius vel proximius ab hinc in Cro Plocen Celebrane plter ac peremptorie Comparecatis Ad Instantiam Gnosor Antonij Patrui et Michaelis filiastri Miłodrowskich Distinctar Sortium in Eisdem Bonis Włoczewo Haeredum et Possessor Actor Qui vos in Assia Competene Aci de Lege requiritur Citant Pro Eo quia Vos et praecipue Gnosi Winniccy Fundos Suor Actor insylvescitos penes Agros suor Actor Jacene nullo in fundamento ac sine facta referentia extirpastis aedificia ac Areas tam ad se Actt Gr Miłodrowski quam et vos Cittos spectane totaliter in vra possessione nullo in fundamento tenetis Usus fructus et Proventus ex Agris Ademptis percipitis Omnes Auter Citati Damna plurima Suis Actoribus Infrumentis et pratis Inventarijs vris tam libere impulsis qm sine Custode vagane ~~infestis~~ infertis saepe saepius laeditis diffamatis Quare Citamini ad videndum et audiene Pro his Itaq delictis poenis Vos Affici Condescensionem ad Eae Bae Włoczewo Assignari Calculum ex Agris ademptis reddene mandari litis expensas refundi ac id qd Juris erit Statui Sitis parituri et Responsuri Dato in Pro Ploce ie 6ta Mae Julij A D 1790.

Inhaerendo Manifestationibus ac visionibus Authe factis

M.D.G.P. Michael Wroblewski de Milodroj Authus et Juratus
ptm rois Quia Jpo Cit Literas sigill p Jud officij Pres
Servien Tenoris Sequen = Inserat Edit Conc Pfad
ad Bona Wloczewo die hodierna in Actu Contenta detu
ei portavit posuit reliquit et de positione notificavit d
quo spem Idem Mlis fecit Relationem
In Cro Plocen Fra 2da Ante Fm Scapularis B.V. Mariae
Pxa Lubiet Die 12 Mensis Julij A.D. 1790.

Ex pte Gsor Milo-
droskich Conc GG.
Winnickie Dzięgie
lewski ac alios
citationis Copia

1790

Solut Gr 20.

Onuphrius in Starozrzeby Brominski Plocen. Plonsk.
Capitaneus &c.

Vobis Gg: Thomae Virzienski Parenti cujus vis nominis
Consortis itidem, Cujus vis Nominis Virzinski Filio
de Personis Bonis:q Vestris Gnaliter Omnibus manda
mus ut Tmm Quaerelar Causarq Officij Judicij Castren
Plocen Feria 2da adata et positionel pum Cttm prius
vel proximus in Crd Plocen Celebrandae Ptetur ac perem
ptorie Compareatis ad Instantiam Gg: Antonij Parentis ac
Consortis ejus et Leoni Zochowskich qui Vos in herendo
maffectus Sujs Coram Actis Authen Regni factis
vel Faciendis Citant idq proca quia Vos nulla ha
bita ratione Domum Actoris invasistis posposujstis
disamastis Lesistis insestastis protusistis Concusistis
pro quo Citamini ad Videndum et audiendum Vos
per Sententiam Judicij in effectu Inquisitionem ~~Assignari pro his~~
~~progressibus poenis Condignis~~ poenis Litis expensis refundi
ac id quod juris erit decidi et Sententiari Litis itaq Tam
adventu puritari et judicialiter responsuri Dotti in Crd
Plocen. et Stagulij Anno 1700 haec in Causa educenda
demandari
MRGr Franciscus Malinowski de Rogowo Authen
et Jurat palam scit quia Ipse Citt Literat
Sigillatt pro Judg Officij Ipsen Servien
Tenoris Sequens Inserat Editt Conf fatt
Citt ad Bona Starczewo die hodierna in
Acta Contenta detulit exportavit Fecit
Reliquit et depositione notificavit
de quo ejus Relao

In Crd Plocen Foro Secunda Ante Fin
Sequi: BVM Ysima Subiect die 12 Mensis
Julij Anno Dni 1790

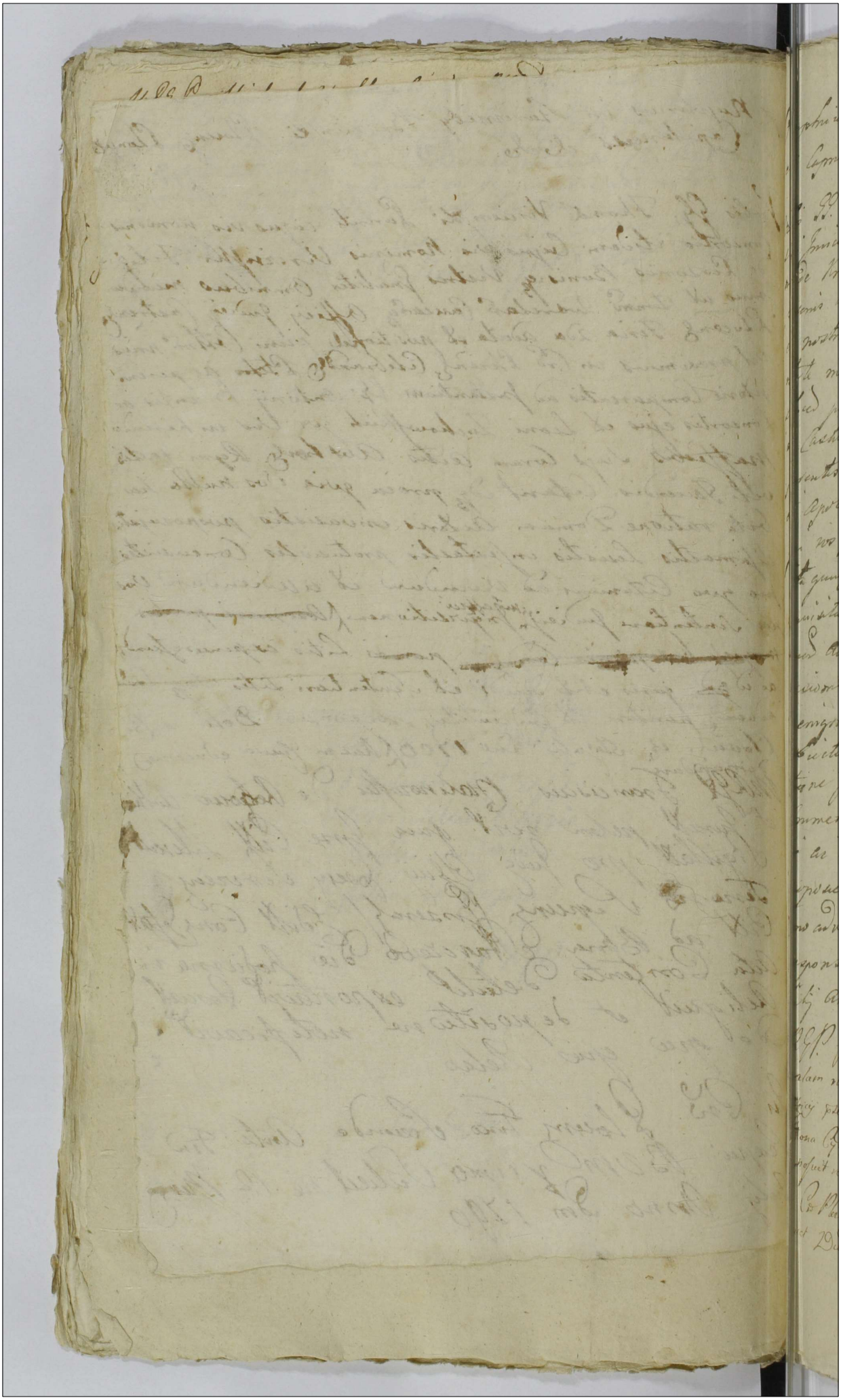

Onuphrius in Stanczely Bromirski Plocen Plonscen
et Capnicus Ordinis S. Stanislai Eques

Vobis GG. Antonio Zbyszewski et Petronellae de Brudzin
skie Juricem coniugibus atq Petro Brudzinski et Catharinae
de Krasnienskie Similiter Juricem coniugibus de
personis bonisq vestris qualiter omnibus vigore Regio
et nostra qua hac in parte fungimur Capti Autho
ritate mandamus ut in Judicijs nostris Cren Capit
Plocen juxta suam Cadentiam proximius ab hinc
in Castro Plocen celebrandae pltr ac peremptorie com
parentis ad Instantiam GG. Stanislai Karwowski
et Apolonae de Cywinskie Juricem coniugum Actu
qui vos Inhaerendo Maconi Authae facti vel faciendae
Cita quae assia indigen cum eadem ab utrinq de lege
requisita Citavit idq ad Viae et Audientiae vos ratione
suorum Actu ubiq locorum ac coram varijs personis
laesionis diffamationis honoris ac bonae famae
denigrationis Juratum nunquam deducendorum
obiectionis ac aliarum Cominationum Inquisi
tione probandae peractionis poenis prohibitis et
Crimenalibus per Sententiam Judicij nostri Stra
gi ac id quod Juris erit negotiumq Causae Ipsae
proposuerit Cum vos Statim et Arbitrari Sitis
Termino advenienti pariter et ad Praemissa Judicio
responsuri Datum in Castro Plocen die 9 mensis
Julij Anno Dni 1790

MRGP. Bartholomaeus Materale de Wysochowo Authae et Jurat
palam vult quia Ipse Citationem Literalem Sigillatam pro Jure
Officij praesentis Servicij tenoris Sequentis Inserere fecit Eo Praefatum Citatum
Bona Cywiny Gerne die hodierna in Actu Contenta detulit expertavit
posuit reliquit et de Justitione notificavit de quo Eius Relatio

In Cr Plocen fra 2da ante fra Scapularis B. V. Mariae proxima Sal
et Die 12ma Mensis July A. D. 1790.

Stanislaus Augustus Dei Gratia Rex Poloniae &c
magnus Dux Lithaniae &c

Tibi Jso Thomae Gutkowski de persona Bonis gratiis
ac Summis gratter omnibus mandamus ut in Trnis
Communibus Tribus Plocen. Fra 2da prius aut proximius
ab hinc in Raciąz justa suam Cadentiam ex alter
nata Celebrand. Pltter ac peremptorie Compareas ad
Instantiam Jsi Josephi Chądzynski Qui te in herend.
Maioni suae Authe facti vel faciend. citat idq ad vi=
dend. et Audiend. te Rne non solum sui Actt in foro
publico civitatis Raciąziens. tempore nundinar. agitat.
absq minima data ocasione infestationis agravationis
Colaphisationis honorem sui Actt Verbis indecenti-
bus affectionis aliarq in Convenientiar. omni Inqui
sitionum genere probandar. per actionis verum etiam
processu indebite ~~suum Actt~~ ad Judicia Crenae Capitt Plocen.
agravationis Sententia Judicij nostri te Citt Poenis
Condignis ad mentem Legum puniendum decidi Inqui
sitionem hac in Causa Educend. mandari ac idqd Juris
erit Statui Litis expensas refundi sis Trno pariturus
et Judler responsurus Datt in Raciąz Die 5 Mensis Julij
Anno 1790

MRGP Christophorus Suwalski de Witkowo
Pawlaki Authus et Jurat palam Rvit Quia Jsis
Citt Literat Sigillat pro Judicijs Tribus
Plocen. in Raciąz Celebrand. Servien. tenoris talis
(Inserat) Edit Conc. Pfat Citt ad Bona Kwa
sieborzyno Die hodierna in Actu Contenta
detulit exportavit posuit Reliquit et de positio
ne Notificavit de quo Pseng Jsi mlis fecit Relatione
In Cro Plocen. Fra 3tia pt Fm Visitationis Gloriosissimae
Virginis mariae proxima scilicet Die 6ta Mensis Julij Anno
Dni 1790

Onuphrius in Starozrzeby Bromirski Plocen Plonsen
etc: Capitaneus Ordinis S. Stanislai Eques
Tibi G. Simoni Myszynski de Persona Bonisq Tuis
pntr Obus Vigore Regio et Nostra qua hac in pte fungi
mur Cajnd Authoritte Mandamus ut in Tmis Quae
relat Causarq Officij Judicijs Fra Secunda primo vel
proximo ab hinc in Castro Plocen Celebrandae pntr
ac peremptorie Compareas ad Instantiam G. Laurentij
Sniechowski Actu Qui te inhaerendo Scripto Certo Ma
nuali de Data Ejus in Malewo die 5ta Mensis Junij
Ao 1773o Super Summam Mille Tynę per te citato sibi
Actu dato, Citat, Seu potius ad Paratum Decretum Injun
ctae Ejusq Summae Solutionis, paratamq Contraventio
nem, adcitat, idq ad Videndum et audiendum te ad Solutio
nem Praemissae Summae Mille Tynę Sententia Judicij
Officij Nostri Stringi, Solutionem Praenominatae Summae
Una Cum provisione ac poenis Contraventionis In
jungi Litis expensas refundendas declarari aut
quod Juris erit Contra te Statui decidi et Sententiari
Sis pariturus et Judtr respensurus Datum in Castro
Plocen die 17a Mensis July Ao Dni 1790o

M. R. G. P. Ignatius Kozenicki de Kosmarzewo
authus et Juratus Palam vit Quia Ipsa Citt
Litt Sigill p Judicijs Officij Praen Servien Te
noris talis Inserat / Edit con Ipsa Citt
ad Bona / Druchowo die hodier
na in actu Contenta detulit exporta
vit posuit Reliquit et de positione No
tificavit de quo Ejus Relao

In Cro Plocen Fra 2 Ante Fend BVMariae proxa scilicet Die
Rma Mensis Julij AD 1790

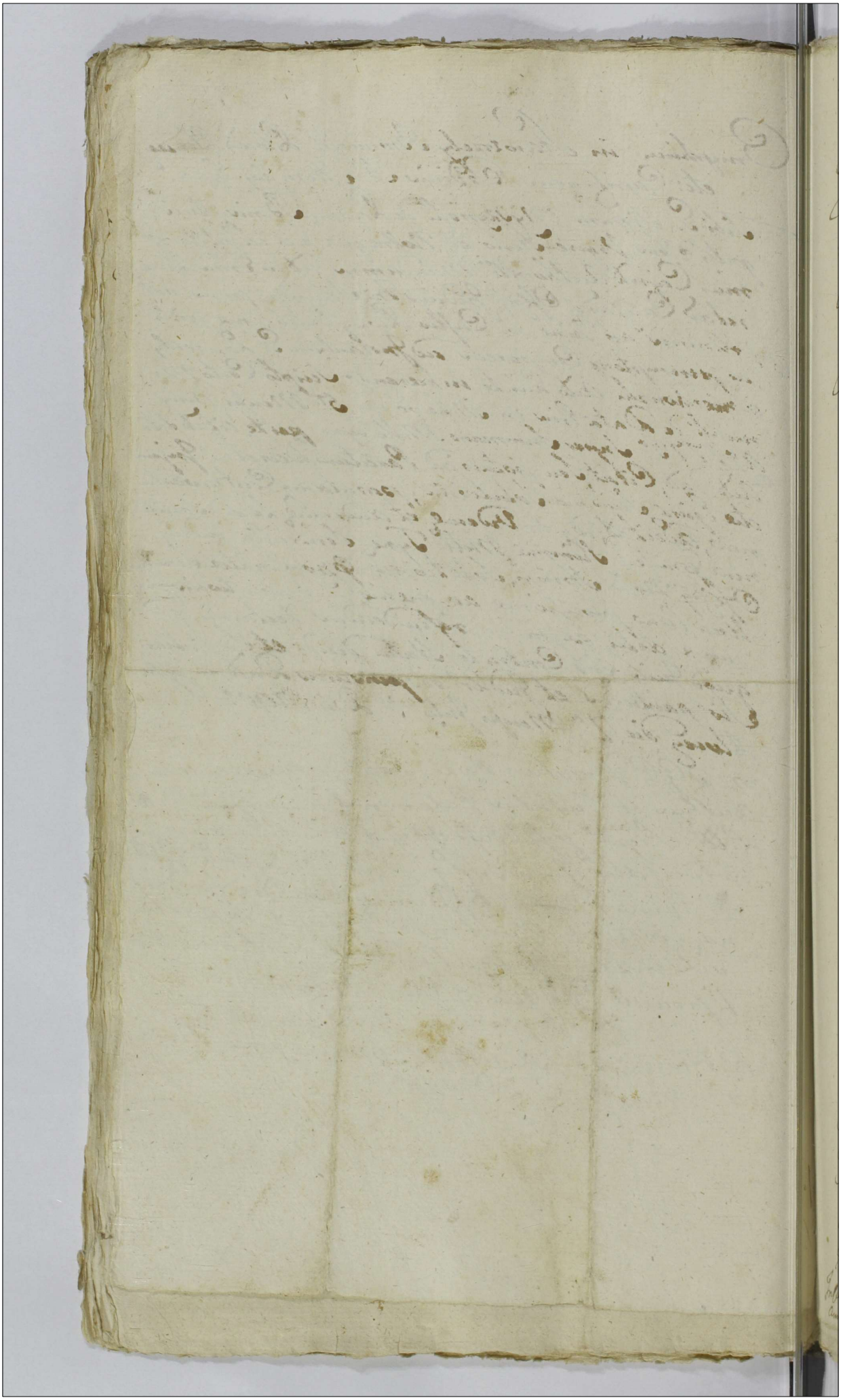

Onufrius in Stawyszeby Bromierski Plocz Plocensis
Capituliy Ordinis Sancti Stanislai Eques Volsor
SS Burgrabijs Officialibus Castrensibus Plocensibus tum Specifico
Onufrio Rozniszewski de personis bonisque vestris gradu
ter Omnibus rigore Regio et ma qua hac in parte funginum
Capitulum Aut he mandamus ut in Dnis Veretti Causarum
Officij Judicijs 72 prius et proximius ab hinc in Civ Plocensi
celebrandis pulsu ac peremptorie Comparentes ad Instantiam
S Laurentij Zochowski Actt Partis Jure Vincens ~~actt~~ Vi
te Insistendo Legibus Regni de Exportandis Decretis
Executionum Sanctitatis Citat Seu potius ad Paratt
processum adcitat ad videndum et audiendum te in
Onufrium Rozniszewski ad adtendentiam Justi
ficationis processus respectu non Solutionis Summae
Viginti Cancrorum Hungaricatt a se Actt levatt
Decreto Judicij Castrensis Plocensis adjudicatt in Termino
Satisfactorio Super te obtentt et publicatt vos vero
SS Burgrabios Officialis Castrensis Plocensis ad Traditio
nem Bonorum Jure Victorum pro re sui Actt Stringi et
Compelli et id quod Juris et Justitiae erit Decidi
et Sentenciari Sitque Tuo paritumis et Judicialiter
ad hoc Volsor proponendum Responsurus Datt in Civ
Plocensi Die Sextu Julij Anno Dni 1790

MRGP Benedictus Brochocki de Malenie Ac Juratus Palatii
Rosi Quia Ipso Citt Literatus Sigillatus pro Judicio Officialis Prae
Servus Tenoris Talis praesentis Edictus Conc Praefatus Citt ad Bona Par
wosiek Respondendum Die hodierna In Actu Contentorum Debitis
Exportatis Pecuniae Religiosae et De Jurisdictione notificatis de quo pro Relatio
In Castro Plocensi Sabbato ante Dnum Scapulario Rosarum Ipso Scribitur Die 10 M Julij
Anno Domini 1790

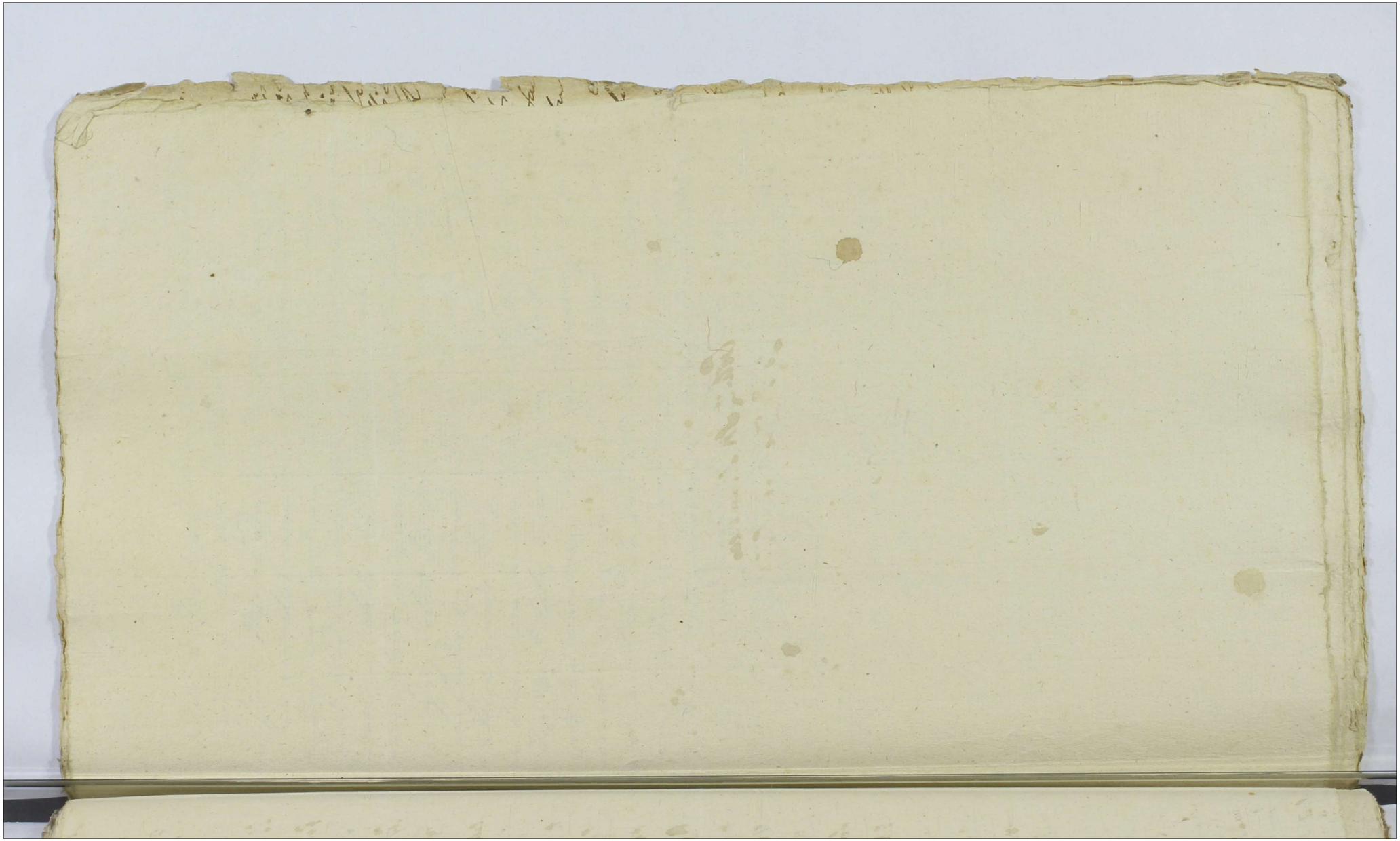

Cetera M. Nerii Nearchi
p. G. Zochoculi

1790

Sub Cto 2

Onuphrius in Starozrzeby Bromirski Plocensis Plonscen.
&c Capitaneus, Ordinis S. Stanislai Eques.
Tibi Infideli Michel Dawidowicz Incolae Plocen. de Persona
nisq tuis generaliter omnibus, vigore Regio et nostra qua hac
parte fungimur Capitaneali Authoritate mandamq, ut in Ter
nis Quaerelur Causarumq Officij Judicijs Feria secunda prin
vel proximius ab hin in Castro Plocen. celebran, personali
ac peremptorie compareas. Ad Instantiam Instigatt Offic
Nostri ejusq Delatt Fsi Joannis Wawnikiewicz Actt. Ac
quidem Actor inhaerendo Legibus Regni unicuiq quod su
est reddere mandantibq, tum Scripto manuali super su
mam Quindecem Aureor Ungaricatt per te Citatum sibi
d 8 Xbr 1789. A. dato, Citat te ideo. Quatenus Tu satisfa
Scripto tuo, Summam 15 Aureor Ungar per te Citatum
contractam adusq non persolutam, exolvas reddas, et
Scripto praefato into satisfacias, litis expensas refu
Caeteraq pro Causae exigentia praestes et exequaris, pre
tibus Citaris, sis pariturus, terminum attentaturus
ad praemissa judicialiter seu Officiose responsurus D
in Cro Plocen. Feria secunda ante Festum Sae Mar
rethae Virg et Martyr Anno Domini Millesim
Septingentesimo Nonagesimo.
N.R.G.P. Franciscus Gawronski de Gulczewo Authus et Jura
Palam rvit quia Jnc Citt literatt Sigillatt pro Jud Officij Praeve
tuoris Talis Inseratt Citt Conc Praefatt Citt ad ~~Bona~~ Civitatem Pl
domumq Citt Infideli Michael Dawidowicz die homa in Acti
Acta detulit Exportavit posuit reliquit et deposione notifi
equo Ejus Relao
In Cro Plocen. fra 2da ante Fm Scapularis BVMariae pra
Die 12 Mens July A.D. 1790

Onuphrius in Stawrzeby Bromirski Plocen. Plonsen.
Capit. Ordinis Sancti Stanislai Eques

Tibi Gso Hiacintho Karwowski de pra Bon
tuis gltr obus vigore Regio et nostra quatenus in
Parte pergimur Capit. cuthe mandamus ut In Termi
nis Querellar. Causarumq. Hicij Judicijs Terciae
cunda prius aut proximus abhinc in Castro Plocen.
Celebrandae Pltr ac peremptoria Comparas ad Instantiam
Gsi Petri Karwowski Actt. Qui te Inhaerendo Querellae ad
versus te Illatae Seu in serendae Citat. idq. pro Eo Quia
tu Sciendo Bene Gsos Josephum Woyciechowski et Aga
tham de Karwowski primi ot. Gsi Simonis Hiac. Kar
wowski Sacrandi ad praeno voti Invicem Conjges Sui Actt.
et tui Citt. Victricum et matrem Sortem cum Rebus ac
Inventarijs totaq. Suppellectili Domestica in Possessio
ne Sua Tenuisse Ususq. Fructus et Proventus ex
Eadem Participasse ac Stante Possessione eorundem
GG Woyciechowskich aedificia Desolasse Inseminationes De
perdidisse Inventariaq. ac Res mbles Dispersisse attamen
Suum Actt. Respectu Danae De Perceptis Proventibus
ex eadem Sorte Calculi Bonificationeq. praetensionum
fundi ac in alijs Occurentijs Indebite ad Judicium
Cerenae Plocen. aggravas Insuper post factam ex di
visionem Sortis Parentalis agros Actt. ad agros Su
os adjungere praesumisti et adempsisti per quod Se
Actt. injuriasse te Rne praemissorum Omnium Sententia

Judicij mi poenis Condignis mulctari Condescen-
nem ad Fundum Bonor. Karwowo Podgorne assi-
gnari Litis Expensas per Te Causam Refundendae
Declarari et Id quod Jus et aequitas poposerit Conce-
te Statui Decerni et Sententiari Sis itaq. Tuo
audoenerae Paritures et Judtes ad praemissa Omnia
tibi oretenus proponendae Responsurus Dato In Casu
Plocen. Die 10ma Julij anno Domini Millesimo Septi-
gentesimo Nonagesimo.

MRGP Mathias Vicelicerale de Gosczyno Gome Cathen et Jun
Palam Rest Quia Ipsi Citationem Literat Sigil pro Judicij Offi-
cij Personae Servitij Jenoris Sequens Inserat Edit Cum Praefat
Cit ad Bona Karwowo Podgorne die hodierna in Actu Content
debulit exportavit pereat reliquit et deperitedum Notificavit
deque Personae Ille Mlis fecit Relationem
In Loco Plocen. Dato 2da Ante Fm Scapularis B V Mariae pro ea Scilicet

Citatur G Karwowski
per Jm Karwowski
1790

nosce ad Jud. d.

Die Duodecima Mensis Julij A D 1790

Praephrus in Starozneby Pomorskie Plocen. Plinsen. ac Capitaneus Cr. S. Stanislai Eques

Tibi Mo Vincentio Krasewski Exercitus nationalis Rni Vexillifero de Prnd Bnis tuis gtes olim Vigene Regio nostro quae hac in Pte fungimur Capitl Authenti mandamus ut in Trnis Quendam Cene Plocen. Tra 2a prius vel proxius ab hinc in Cro Plocen. Celebrand. pterea peremptorie Comparias ad Instantiam Jn Laurentij Zochowski Actl Qui te Inhaerenq Macni Suae Authe facto Citat seu potius ad parato decretum in pinctae Educendae Inquisitionis parato Condemnationem loco peragenae Executionis paratoq antendens Tnes adcitat idq ad videnae et audienae te ad solutionem Quotae Octodecem Aureor hungaricalt pro Equo a Suo Actl in Commutationem tui Equi morbo Infecti et breviter exhalati per te Actum accepti Siliq actl juste restitui provenientis per sententiam Judicij nostri Stringi Solutionem valeris pro Equo Octodecem Aureor hungaricalt in delato injungi, Inquisitionem hac in Causa ex Decreto prolati instantaneam Educenae mandari, Poenas in Sublatione Processus irrogari ac idqd Justitiae erit Statui et Sententiari, Sisparituris et Respenituris Dt in Cro Plocen. Die 7va Mens Julij 1790.

MRGP. Benedictus Brochocki de Malenie Authus et Jurat palam Rvit Quia ipse Citl Literalt Sigill pro Judiciis Officij pseny Servien. tenoris talis (Inserat) Edit. cons pfatt Citl ad Bona Zochowo die hesterna Actum hunc pcedens detulit exportavit posuit reliquit et de Positione notificavit de quo eius Relatu

In Cro Plocen. Sabbo ante Fm Scapularis B.V. Mariae pro Sulicet Die 10 Mens Julij A.D. 1790

Citatus M. Krapeżki
p. G. Zochowski

1790.

Omnipotentis in Starozrzuty Bromirskie Plocensis Plocensis &c Capitulo
et Sancti Stanislai Eques

Tibi G. Felici Strzeszewski Dei Pro Dei Gratia omnibus ergo Re
gio et nostra quae hac in parte fungimur Capitulo authoritate mandamus
ut in Dni Quaerelae Causarum Officij Judicij Fra 2da primis aut
primis ab Dnis in Cro Plocensi Celebrandis Pro ac peremptorie Compa
reas ad Instantiam G. Antonij Goszczynski ac Quae Inhaerendo
Privationi tam Vicariis Authoritate facta Citat idq adeundo et
audiendo te ratione Lapidum in agrum ac haeredes Siliginis
hyemali Commemorat bonis Vicibus Curam Invectionis et Impo
sitionis per idq Siliginis Crescere non permissionis aliarumque volun
tarum Interrogatorijs Tractu Causae Specificandae Peractionis per
Sententiam Judicij nostri Stryi Poenis juxta Dementiam facta
Distinctione Delicti tam pro libris quam Communibus Poenis ac
ad quod Justitiae inter Decidi et Sententiam Sui Dni Pantuni
et Responsurus Datum in Cro Plocensi Fra ~~[illegible]~~ Quinta
post Dni Sanctorum Petri et Pauli Apostolorum prima A Dni 1790

M. R. G. P. Joannes Maychrowicz De Rostkowo Authoritate et Justitiae
palam Dixit Quia Ipse Citationem Literalem Sigillatam
pro Judicijs Officij praeterea Servientem Tenoris Sequentem Ipse
Vat. Edicto Conc. praefatum Citat ad Bna Goszczyno Gone
fa 5 post Fm Sci Petri et Pauli Apostolorum ~~Anno Cur~~
~~nuper praeterita Septimana~~ Detectum Exponen
tem Possidet Reliquit et De Positione Notificavit
De quo Ejus Relatio

In Cro Plocensi fa 2da Ante Fm Scapularis B. C.
Mariae prima Sed Die 12 Mensis Julij A D 1790

Ex Lpt G Goszczyn
Jlu Conę G Strzyżewski
Pdcto Cito z Relatio

Omnipotens in Starozreby Bromirski Plocens Plonsiens ac Capitaneus Ordinis Sancti Stanislai Eques.

Vobis Gnis Gregorio et Antonio Chudzynskim Thomae et Adamo Zglenickim de Pnis Bonisque Vris gnlt Omnibus Vigore Regio et nra qua hac in Plo fungimur Capnealis Authe mandamus et in Fnis Querelar Causarque Ottis Judys Tra 2da prius vel pxius abhinc in Cro Plocens celebrans pltr ac peremptorie Comparentis Ad Instantiam Gni Stephani Rudzinski Actr Qui vos inhaerendo Mattni Authens facto sive faciens Citat ad videns et audiens Vos Rnos et quia per Gnos Chudzynskie Sumpta quadam cons se acto Invidia Actr viae Publicae per Sylvam dictam Gay in Bonis Bedorzyno tendens Obsessionis Obsessa via infestaonis aggravaonis Opprimere ac Concutere attentaonis hocque tempore tam per Eosa ~~Cit~~ qm saepe Numero per Omnes Cittos laesionis Diffamationis Honoris ac Bonae famae Verbis Indecens denigraonis ac aliar Injuriar et Oppressionum Omni Inquisitionem genere probandar Deductionis paenis Condignis Sibi se declarari Inquisitionem in Ordine pmissor assignari ac id qd Juris erit Decidi et Sententiari Sitis Parituri et Judlr Responsuri Datum in Cro Plocens die 8va Mens Julij Anno Dni 1790mo

Mlis Dnis Joannes Zielaniak de Zalnewko Authus et Jurat palam nit quia ipse Citt Litt Sigill pro Jud Officij pren Servienti tenoris Sequens Talis f. Inserat. Edit Cons Citat Citt ad Bona Bedorzyno Cons vel f. Iglenicki ad Bona Lutowo Zgl. et Iglenica Quidem cons Ottu-nski ad Bona Bedorzyno Cons vel f. Iglenicki ad Bona Lutowo Zgl. et Iglenica Eaportavit posuit Die hodierna in Actu Contenta Detulit Relatio. Reliquit et de positione Notificavit de quo Ejus Relatio.

In Cro Plocens fr 2 ante F. Scapularis B.V.M. Cma Scilicet die 12 m Julij A.D. 1790.

Complurios in Stroznehy Brominski Plocen Plocensem de Cepnaux Ordi-
nis Sancti Stanislaj Eques

Vobis Pri Alberto et Agnethi de Chlebowskie Jnuicem Congiibus Parentibus
et Theophilo Filio Notarbiim Lucae Wawrowski Principo Dominis
tum Lbis Petro et marianna Congibus Parentibus et Joanni filio
Subditis de Prmis Bonis q Vbi gltr obus Vigore Regio et nostra
qua hac in Parte fungimur Capitis Authe mandamus ut in Prmis duas
reles Causas q Officij Jua Senia Lua Jnius primus ve ablinc
in Castro Plocen Celebrana pltr ac Peremptorie Comparentis ad Jnstan
tiam Gsd michaelis Wolinski Domini et Alberti Zoltowski famuli
tum Lbsd Petri et marianna Jnuicem Conjum Subditor tum Joan
nis et Alberti famulor Ads Dni Vos et quos Spa Jndigne cum Eas
De lege requisita Jnterendo maadmi Sua Authe facta Citant eum
potius ad Jnuidentiam Causa et Auctoratus Dni Vestri ad citant
idq ad Videndas et audiendas Vos Bnaone Damnor infrascriptor et
Pratis Illationis Suor Ads Lasionis Diffamaonis per Prm Notarium
Via Publica Obsessionis Obsepta Via in Duellum provocationis fa-
mulor Jnuicem nulla de Causa Concussionis et per Eam Concus
sionem a Seruitiis Alienaonis Lbis marianna et Alberti Via
Publica obsessionis obsepta Eas Via Baculo Jngrandi Lbis
vero Jterata Vice Jtia Via Publica obsessionis Baculo Concussio
nis Consanguinalationis Lbis Vero marianna Subdita Ja
sam ppriam Jnuasionis Violentiar Seractionis Jgne Combuste
cum Eas a Declaraonis Prs autem Zoltowski famuli Jnseruane
ferro alias Dicta Jpsi perfingere seu Jnfirmitia alias Haydan
Cadere apronuisionis per Vos omnes Citatis Lasionis Diffama
tionis Concussionis Cominaonum Vanar ppallaonis Volatilior
Domesticor nullis de Damnis Jnterfectionis Justitia de Subdi
tis nolle administraonis tum et alior Vigentiar maone
fusius Expressar Jnquisionis plandar Panis subsepe De
clarari Statutionem Subditor Summa Panis Jnjungi
Damna Compensanda Declarari ac id quod Juris Fuit Cone
Vos Decidi et Sententiari Petis Cauteni et Responsari
Dat Plocen Die 13 Julij 1790 Anno

M.P. Josephus Rutkowski Authus de Jurad Palam Reis Quia
Jpse Petitionem Literar Citator Judicii Executionis
tenoris tulis Jnserendi Decretum Citat Bona Notar
capi Die hodierna in Actu Contenta Citati expertand
quid Religiosi de Possessione notificandi de quo per Re
latio

Plocen Die 13 Julij Ao 1790mo

13 Mens Julij Ao 1790mo

Onuphrius in Stawczyzeby Bromirski Plocen Plocensis
Capitis Ordinis S. Stanislai Eques

Vobis JM Ignatio Zboinski Ex Castellano Plocen Ordi-
num Polonor Equiti Bononum Sikorz haeredi tum Perillustri Rndsmo
Caplo Cathedrali Plocensi Bononum Capitularium haeredibus
nec non Perillustri Rndsmo Gregorio Gostkowski Canco Cathe-
drali Plocensi Bononum Suchodol Possessori atq Illri adm
Rndo Alberto Chwadkowski Ecclesiae Sikorensis Praepo-
sito nec non Meis Simoni Rosciszewski Pinernae Dobri-
lmensi Bononum Jonczewo Abrahamki haeredi et Marianae
de Koziebrodzkie ob Mei Josephi Zakrzewski Pocillatoris
Sieprensis Relictae Conti Vidnae atq Gnosis Adamo Kre-
zicki Joanni Zodtowski Josepho Smesinski Casimiro
Smolinski de pmis Bonisq oris qbtr ebus vigore Regio
et nostra qua hac in Parte fungimur Capitis authe-
mandamus ut In Tmis Querellar Causarq Hujus
Judicijs Feria Secunda prius aut proximius Ecclesiae
in Castro Plocensi Celebrandae Pth ac peremptorie
Conspecratis ad Instantiam G Mathaei Lisowski
Burgi Cens Plocensis aut Qui vos Inhaerendo Legibus
Regni de perhibendis Testimonijs Sanctae Citat
usq ad Videndae et audiendae vos Cittos et quidem
te JM Zboinski Bononum Sikorz haeredem
ad Statuitionem Lsonum de Bonis Sikorz Subdito-
rum ac Honestor Scilicet Joachimi Zacharkiewicz
de Bonis Episcopi Sikorz molendinatoris, Ignatij Dicti Sulko-
wski episcopi Molendinatoris Famuli, Laurentij medi-
astini Molendinatoris Episcopi ac Stanislai Lewicki Tabernato-
ris, Feliciani Episcopi Filij, Josephi Baszelewski, Antonij
Episcopi Filij, Josephi Bartoszewicz, Laurentij, Mathiae Ra-
domski, Francisci Szewczak, Joannis Rychlinski,

[illegible]
Julij Anno Domini 1790.

Lucae Skrzenski Figuli, Joannis Molski Itidem
Figuli, Josephi Coriatoris Scenici, ac Infideli
Abraham de Egidio Bonis Silvoz Arendatoris
et Egidii Crematoris; vos autem Ilhmum Capi-
tulum te Ilhem Rndsmum Gregorium Jostkowski
Similiter ad Statuitionem Lsi Francisci de Bonis
Chodol Subditi, Insuper te PARndum Chwal-
wski Praepositum Silvinensem Itidem ad Statuitionem
Lsorum Petri et Michaelis Toporowski Figuli, ia
autem Tomum Rosiszewski ~~[illegible]~~
ad Statuitionem Lsorum Joannis Dicti Kumorow
et Michaelis Egidii Filij, te vero M Zakrzewski
ad Statuitionem MRGP Victoris Janowicz
de Zakrzewo Authi et Jurati pro Deponendis Tes-
monijs in Causa Inter Se aut ubique et
Lsum Josephum Dictum Jasinski Statutum In Ju-
cio nostro Incarceratum, Parte ab altera ratione
ob Lsi Ignatij Karasiak de Bonis Rudowski
Subditi Crudeliter Interemptionis, ac aliarum
Circumstantiarum In Judicio Nostro ex Re-
stro Directi mandati vestrae Sententia Judi-
nostri Stringi, vos vero Omnes Statutos ac vo-
Grosos Cittos ad Recognitionem Testimonionem
Fideliter In Causa Suprascripta Criminali
vestrae prout Satis vidistis et audistis
et quocunque modo vobis notum Sit Juxta
Deum et Conscientiam vestri pro Stande

mento ad ig. Sindicus Recusavit. Scabi con
omnes Cla Punitorio fore Declarari ad Dana
Testimonia Compelli, pro quibus omnibus
Citamini & adcitamini Citis Cantum & Unum
advenere attentatum Data in Castro Plocie
Die 3 Mensis July AD 1790mo

M.R.P. Bartholomaeus Pruvali de Rudowo Starowo Au
thus et Juratus Valam rest Quia Ipse Ctad literat Rgistus
pro Jus Officij Suum Servire tenorii Sequens Inscr
Ctad Cone Ctad Ctad et quia Cone Jo. Zolinski et Vlk
Chwalkowski ad Bona Silvz Confuero Vlk Jostko
wski Ctad Bona Suchodol Cone M. Ronicsewski ad
meruo Abramkamski Confuero Cone Jo. Adamum Krichi
et Joannem Zolkowski ad Bna Rudowo Cone Jo. Struzin
ski ad Bna Gorzyno Cone Jo Smolinski ad Bna Smo
lino Cone M. Zakrzewska ad Bna Zakrzewo Cone Dni
Vlk Ctad Sobieszewskich ad Jo Godlewski ad Bona Pruch
ci hastenus Actum huic Judicio detulit et exportavit
Ponit religuit et dispositione notificavit Deque pre
mis Jetulit Ctad Relationem Et quia Cone supranotatus
Jo Zolkowski Krichi et Smolinski Die tra mensis
Cone Quem religuus Citus
Placuit fra Cta Ant Fri Scapularis B Unana
Sp citiat Die tra mensis July AD. 1790

M.R.P. Bartholomaeus Pruvali de Rudowo Starowo Actus et
Juratus valam rest quia Ipse Ctad Literat Rgistat pro Jus Vlk
pro Servicij tenori Sequens Inscr Ctad Cone Ctad Ctad et quia
Cone Jo Vlk Zolkowski ad Bona Rudowo Cone Smolinski ad
Bona Smolino die Septima Mensis Cone Cone M Zakrzewski et Vlk
Chwalkowski ad Bona Silvz Cone Jo Zolkowski ad Bona
Suchodol Cone actus M Ronicsewski ad Bona Jonowo Abramki
Cone Jo Struzinski ad Bona Gorzyno Cone denig M. Zakrzewski ad
Bona Zakrzewo has omnes hactenus Actum huic Judicio detulit
exportavit ponit religuit et de positione notificavit de quo Cius
Relatio.

Regnus Mansa pro Cancellaria Die 9 mensis
July Anno Domini 1790.

In Cro Ploren fra Cta ante fm. Scapularis B. V. Mariæ pro-
xima Scilicet Die Nona Mensis Julij AD 1790

Dnus Prius in Starozrzeby Bromirski Plocen. Plonscen. de Capit. Ords S. Stanislay Eques.

Tibi Gso Valentino Boguski de Persona Bonisque tuis gtlis Omnibus vigore Regio et Nra qua hac in pte fungimur Cpto authe mandamus, ut in Trnis Querelar. Causarque Officij Judicijs Fra 2da prius vel proximius ab hinc in Cro Plocen. Celebrand. pttis ac peremptorie Compareas ad Instantiam G. Magdalenae Sachocka ot G. Antonij Jamiołkowski Relictae Contis Viduae Actt Quae Te inhaerendo Maaoni Suae Authe facto Sive faciend. Citat idque advidend. et Audiend. Te ad Bonificaonem Vaccae per se actt tibi litt in hiemaonem ab Annis jam tribus datae, et Causa Tui actt exhalatae, Sententia Judicij Nostri Stringi, Bonificaonem pmissae Vaccae Cum Accrescentia ac Lacticinijs pstand. injungi, Litisque Expensas per Te Citt Causatt resarcien. mandari ac id qd Juris et Justitiae Erit Sententiari, Sis Paritumus Trnum attentaturus et Judtlis Responsurus Datt in Cro Plocensi Fra 6ta ante Festum B. V. Mariae proxa Anno Dni 1790. Scapularis

M. R. G. P. Bartholomaeus Prusak de Rudowsko authus et Jurat. natam wit quia ipse Citt literatt Sigillatt pro Judicijs Officij pseu Servien. Terrestris Sequen. Inseratis Editt Cons. pffatt Citt ad Bonaliszczyno Die hodierna in actu Contenta detulit exportavit posuit reliquit et depositione Notificavit de quae Jd Mlis fecit Relationem.

In Cro Plocen. feria Sexta ante festum Scapularis Gnae Virginis Mariae pxa Scilicet Die 9 Mensis Julij Anno Domini 1790.

Copia Citatio expte
G. Sąchocka wny G.
Boguski pro Judg. Crz

20 ℔ 2

fl 2. ℔ 3 ½

Conceptus in Starozrzeby Bromirski Plocz Plonsk etc Capitaneus Ord: S. Stanislai Eques.

Vobis MM Antonio Zdrawski Thesaurario Kaiązic et Nicolao Suminski Supparo Terrae Dobrinensis tum GG Francisco Wituski Joanni Choynowski et Stanislao Podoski Lectores ad atq LL Paulo et Valentino M. Zdrawski et Lucae M. Suminski Subditis de Pnis Bq vris qlibr Obus Vigore Regio et nra quatenus in Plo fungimur Capli authe mandamus ut in Judo Crae Capitt Plocensi pro abhinc in Cro Plocensi Celebrandi pltr ac Peremptorie Compareatis ad Instantiam GG Stanislai Trębinski et Victoriae Szawłowska Conjugum tum Feliciani Zaborowski ac St. Siloeski Civillatoris Actt Quivos et quia assia ab utrinq Indigenae Inhaerendo Legibus Rni de perhibendo Testimonijs Sancitt Citant ad videndum et audiendum Vos et quia Mcos Dnos ad Statuionem Supraseror Absor Stringi quos Statutt et vos GG ad perhibendum ver et fidele Testimonium in Causa Actt cum GG Miecznikowskie nro in Judicio vertenti adigi sin secus Recusaveritis. Sciatis vos Panis affici sitis Pariturri et fideliter Testificaturi Datt in Cro Plocensi die 5ta Julij AD 1790

M. R. P. Franciscus Kublak de Goslice Authe et Jurat galan Rvi quia ipse Citatus literat Sigillat pro Judicio Officii p sese servienti tenoris talis (Inserat) Editas cons Cfatt Citatos et quia cons M. Zdrawski ad bona Jaroszewo cons Vero Gsi Wituski no bona Krayhowo contra G. Choynowski ad bona Chudzyno fra Tertia Preterite Septimanae, contra autem M. Suminski ad bona Leszczyno et G. Podoski ad bona Trembino fra 4ta proxime elapsa detulit exportavit posuit reliquit et de positione notificavit de quo Ejus Relatio.

In Cro Plocensi fra 2. ante fin Scapularis BOmanie proxa Scilicet die 12. mensis Julij AD. 1790.

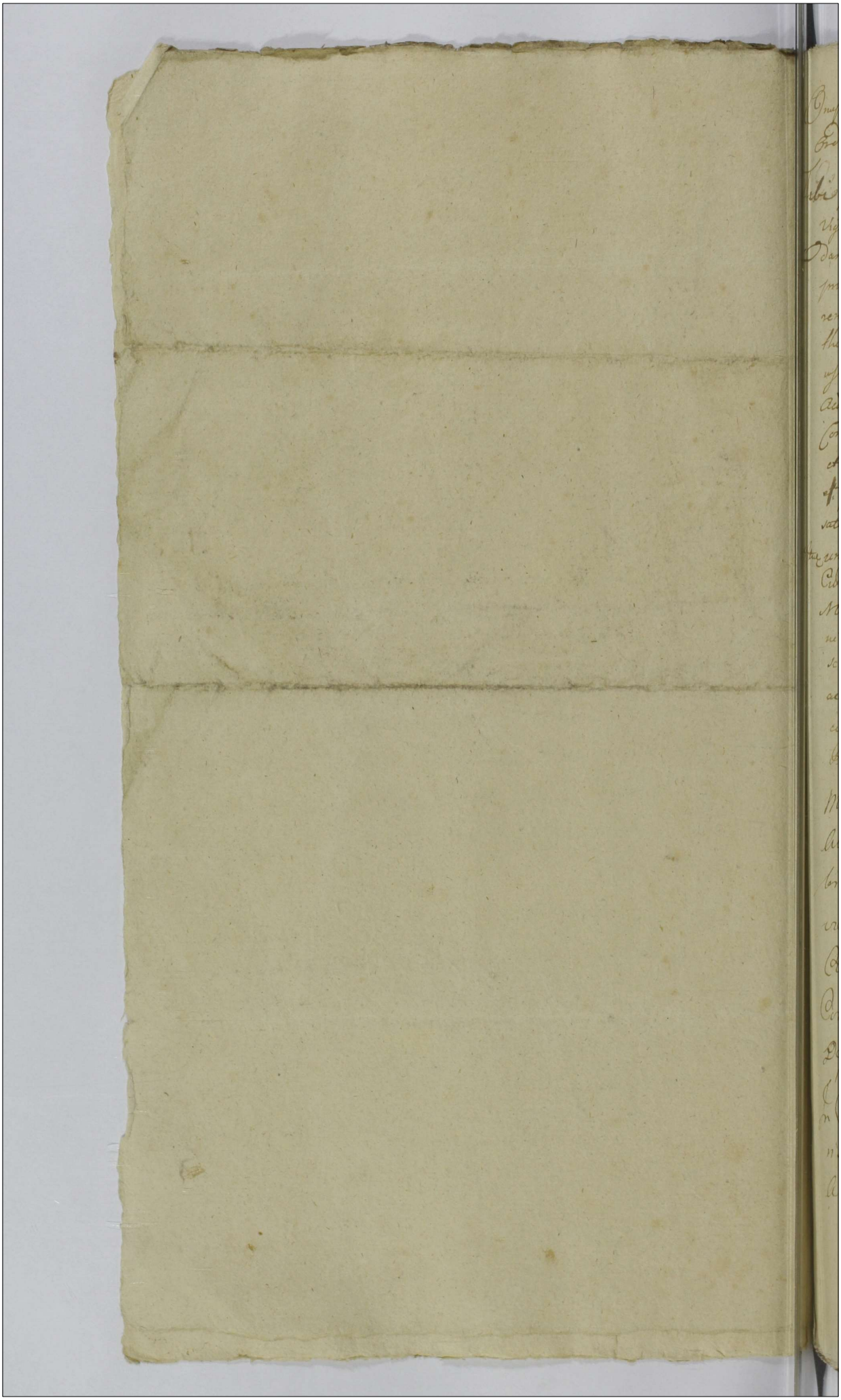

Onuphrius in Starozrzeby Bromirski Plocen. Plonsen. etc. Capitaneus Ordinis Sancti Stanislai Eques

Tibi Gro Mathiae Kurowski de Prima Bonisq tuis quoter omnibus vigore Regio et Mra qua hac in Pte fungimur Capitaneus Authe mandamus ut in Termis Querelar Causarq Officij Judicijs fru Ecta prius Actis proximius ab hinc in Cro Plocen. Celebrand. praeter ac peremptorie Compareas ad Instantiam GG Francisci Obrębscy et Agnethis de Kolczynskie invicem Conjugum necnon Joannis Malanowski et Marianne de Czarnomskie Itae invicem Conjugum Actis Qui tes et quia Contes in Assa Suor Maritor de lege Competen. Inhaerenae Maoni Authe facit Citant ad videnae et audienae te ratione Pecor in hiemationem Tibi dator et pro eadem hiematione accepta a se Actis Gro Obrębski sufficien. satisfactione fame macerationis per Jdq Bovis unius ac Vaccae Itae unius exhalari Causa extitionis. Insuper ejusdem Bovis apud te Cit iam exhalati ac Vaccae exhalari paratae in uno Curru per Nbles Hilnicki et Strupczewski tum Mlem sibi Actis relegationis et in Campo extra villam relictionis Suae Actis Contes circa praemissa se se opponen. Infestationis aggravationis Poenis affici Bovem ac Vaccam Bonificari ac Jd quod Juris et Institutae erit decidi et sententiari sis Paritur et Responsurus Dat in Cro Plocen. Die 5ta mensis Julij Anno Dni 1790

MRGP Franciscus Wisniewczyk de Wylazdowo Authus et Jurat Palam rotd Quia Ipse Cit Librat Sigillat pro Jus Officij Presens Servienis Tenoris Talis Inserat / Edit Cons Presentat Cit ad Bona Lysukowo Die hodierna In Actis Contenta Debiliter Exportavit Poenit Religiosi et Depositione notis Facit de quo quis Relatio In Castro Plocen. Fra 6ta ante Fm Scapularis B V M pxa Tribunal Die 9 M Julij A D 1790 m

Citationis ex Pte GG Obrebskiae
ac Czarnomskich contra
G Kurowski pro Jure
Creat Plocensi

Copia

1790

Imo

Onuphrius in Starozrzeby Bromirski Plocen. Plonsec. etc. Capneus Ord: S. Stanislai Eques

Vobis GG Laurentio ~~Zaldewski~~ Malcomaski et Magdalenae Zoltowska Invicem Congibus de Dnis Bej vris gltr Obus Vigore Regio et ma qua hac in Pte fungimur Capli authi mandamus ut in Jud. Crenc. Capitt. Plocen. pxe ab hinc in Cro Plocen. Celebrand. pltr ac Peremptorie Compareatis ad Instantiam GG Joannis Czachowski et Mariannae Czachowska Congum tum Onuphrij Dupli eli et Jtiae ~~Mariae~~ Mariannae Czachowska etiam Congum Act. Quivos et quia assia ab utrinq Indigenae Inhaerendo Pnaoni authi facta v faciend. Citant ad videnda et audienda Vos et quia Contem Rno nulla ~~Ha~~ Habita Occasione Domus Act. Invasionis Invadendo laesionis Postpositionis Comminaonum pvallaonis Insuper per Utrosq Tmo suo pro Jud. Officij Pnae Respectu ac si ~~per~~ per se Act. si quod nunquam pbabitur Irrealium Objectionis Edito injuste aggravaonis Poenis affici seorsivas Poenas pro indebita suor. Act. vexa et pcessu aggravaone Extendi Inquonem Educiq mandam, ac id qd Juris Erit decidi sitis Paritum et Responsum Dat. in Cro Plocen. die 10 Mensis Julij A 1790

MPGP Franciscus Wiszniewczyk de Wylaszowo Authus et Juratus Palam Recit. Quia Ipse Cit. Literatus Sigillatus P. Jud. Officij Pnae Servonq Tenoris Talis Inserat. Ejusdem Cenae Pxia Cit. ad Bona Czachowko Dahodierna Inlatu Contenta Delatis Exportavit Posuit Reliquit et De Positione notificavit de quo quis Relatio

In Castro Plocensi Feria 2da ante Cnm Sigillaris Bolmanie pxa Scilicet Die 12 Mensis Julij A D 1790

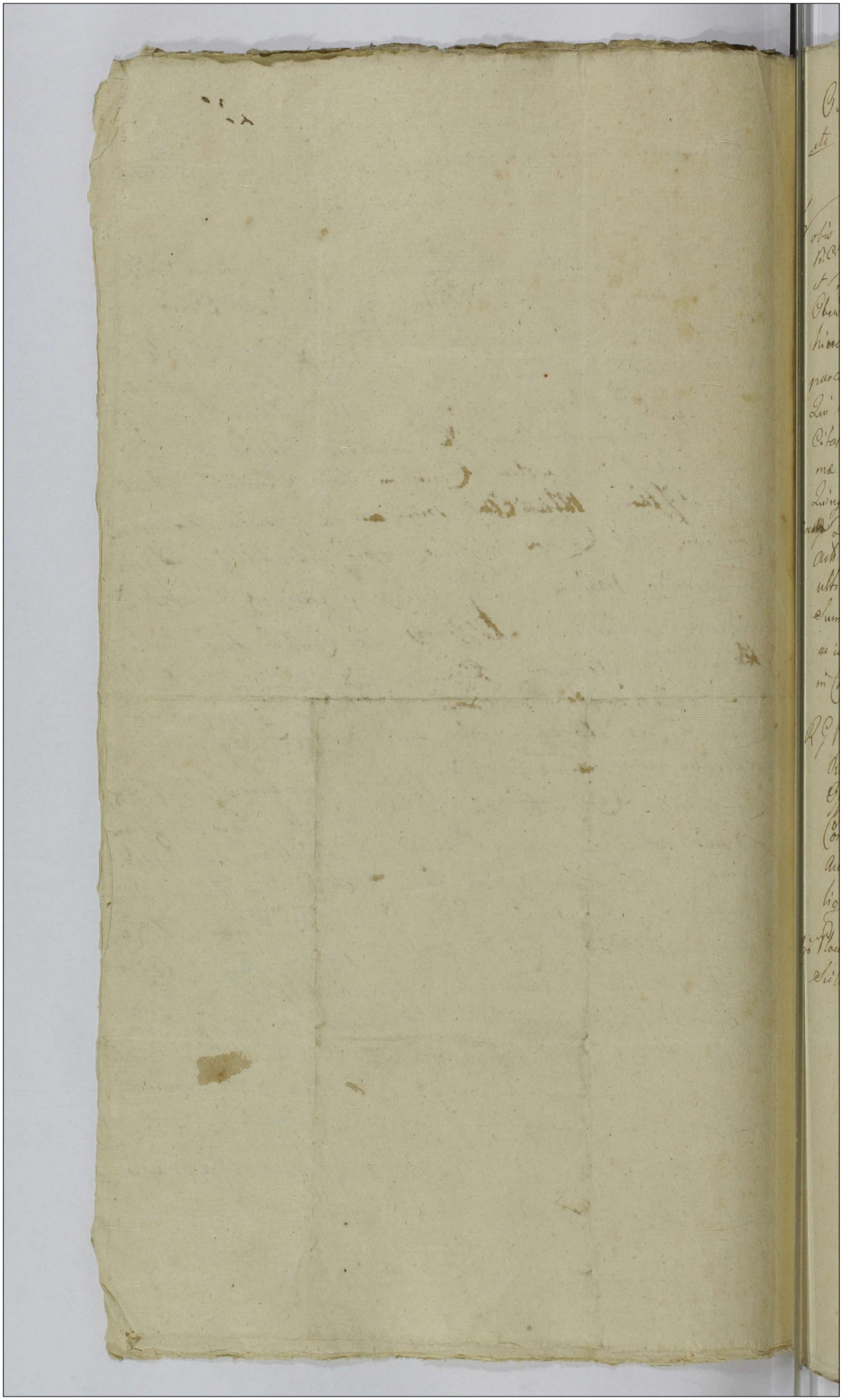

Jno

Cumpthiwes in Starozrzeby Bromirski Plocen Plonscen
etc Capmus Ord: Stanislai Eques

228

Vobis Gs Josepha de Tanskie ott Gsi Mathiae Tarczewski
B.C. V. R. C. Viduae matri tum marcello Francisco
et Ferdinando filijs Tarczewskim de Pinis Bj vris qlibet
Obeis Mandamus ut in Jude Cre Cgsit Plocen pse ab
hinc in Cro Plocen Celebrand plto ac Peremptorie Com
parcatis ad Instantiam Gsi Joannis Barcikowski Actr
Qui Vos Inhaerendo Sero mnli ac mao in authe facta
Citat ad videnda et audienda vos ad Solucionem Sum
ma mille Quingentor florenorum Pol tum Sursiva Quota
Quinquaginta Quatuor flor Pol Sero mnli per ott
Mathiam Tarczewski vri Citt maritum et Parentem in Rem
Actr Datt ad Solvenda assecuratt cum provisione ab
ultima Quietaone Retenta Stringi, Solucionem pfatt
Summa cum provisione injungi Litis Expensas Refundi
ac id qd Juris erit decidi Sitis Parituri et Responsuri Datt
in Cro Plocen die 9 mae Julij 1790 Ao

M R G P Philiphus Marczynski de Samborz Actr Palam
Rvit Quia ipse Citt Literatt Sigillatt pro Jude
Offi pseno Servicne Tenoris Talis Inserat Edictt
Cone plibatt Citt ad Ba Zchowo die ha Sterna
Actum hunc pcedene detulit Exportavit Posuit Re
liquit et de Posione notificavit de quo Ejus Relao

In Cro Plocen Sabbo ante Tm Scapularis B.V. Mariae proximo
Scilicet Die Decima mensis Julij A.D. 1790

Sambor

alium obiectionis Opprimere appromissionis per I Juridici
praetensionis cuiusdem contra actt formationis poenis mente
legis afficere poenas irrogari Statutionem Subditorum de man
dari ac id quod Juris erit Sententiam pro Litis Termino
paritum et responsum Datt in Cro Wlocz Die Decima Julij
anno Dni 1790

M. R. G. Providus Petrus Kaminski de Kamionki authcus
et Jurato palam Rett quia Ipse Citationem Lit. Sig.
pro Jud. Officij praesens Servicens Tenoris talis (inseratur
) Edito Conz Praefato Citt ad Bona Biatta Die hodierna
in actu contenta detulit exportavit posuit reliquit
et depositione notificavit de quo Ejus Relatio

In Cro Plocz Fa 2da ante Festum Scapularis B. Vmariae
proxima Scilicet Die 12 mens Julij anno Dni 1790

Citat. M. Minarski
p. G. G. Myslibierski

1790

Omnipotentis in Sternyneby Bromierski Plocz Plosz Cassatorum ordi
S. Stanislaus Eques Volsci M. Jacobo Mierzewski Venatori Prasnen
Bonorum Biatta Possessori G. Josepho Chmielewski Oeconomo
atque LL. Paulo Bankowski et Agnete Cerzigi by Francisco
Partuta Dominico ac alijs Subditis de Bonis Biatta tum
G. Ursulae Jaroclau Virgini Innupt. de personis Bonisque
vestris gulae oby rigore Regio et nostra qua haec in pte pungi
Cappt. Authi. mandamus ut in Dnis Venett. Causarum Officij
Judicijs Fr. pnij et proximis ab hinc in Cro Plocz celebrandis
pulto ac peremptorie Comparentis ad Instantiam GG. Elisa
bethis de Wtoczewskie ultimi voti ad G. Nicodemi Mysli
bowski Relictae Consortis Viduae Matris Antonij Mysli
ski filij tum GG. Stephani Parentis Casimiri filij Ko
towskich Actt. qui vos Inhaerendo Documentis Causam
suffragare citant et quidem subditos in assia Competentia
Videndae et Audiendae vos ratione Damnorum plurimorum in fru
mentis et pratis Inventarijs suis Consulto Impulsis sine
Custode vagare in BB. Kamionki illationis per Tabernatu
rem Canis mordaci Conservationis per Eum Volatilium
Domesticorum Actt. Devorare Causationis ~~per Eum Volatilium~~
~~Domesticorum~~ per L. Dominicum in via publica Cuiusque libri
Rothae cum Arma Securi Consectionis per Tabernatu
torem Securi nulla de Causa Interceptionis et ad
mu Extraditionis per L. Partuta Inventariorum in Sylvis
Impulsionis per quam Impulsionem Vaccae Actt. per Lupum
Devorare Causationis per G. Chmielewski adveniendo
Villam Kamionki Suorum Actt. propriam in Ipsa Granica
existendo alta sua Voce cum Subditis Laesionis Diffa
mationis Omnes Vicinos Verbis dolosis affectionis in

230

Stanislaus Augustus Dei Gratia Rex Poloniae M.D. Lithu. etc. etc.

Vobis Mfcis Nicolao Suminski Zupario Dobrinen. Josepho Lempicki Notario Castren. Plocen. Francisco Machcinski Camerario Graniciali Dobrinen. tum Gnis Casimiro Sniegocki Ejusd. Rmi Kolczynski Gabrieli Mitecki Andreae Wolowski Thomae Smardzewski Ludovico et Matheo Bithowski Joanni Andreae et Michaeli Przedpetski Matheo Kędzierzenski Francisco et Stanislao Jaroszewski Joanni Korzypski Lucae Zalewski Michaeli Malanowski Matheo et Joanni Dzierzanowski Casimiro Smolenski Valentino Rubacha Francisco Opacki Adalberto Kolicki Adamo Francisco Sebastiano Joanni Josepho Marciano Trembinski Stanislao Podowski Ejusd. Rmi Krzeciejewski Petro Sniechowski Josepho Niedzwski tum Hstis Josepho Mikulski Joanni Jaderak Paulo et Josepho Ostrowski Subditis de Bonis Jaroszewo Antonio et Stanislao Subditis Gni Francisci Jaroszewski de Personis Bonisq. Vris gnaliter Omnibus Mandamus ut in Trno Compromissi in Oppido Bielsk agitandi Die 10 Mey et Anni Praesen. ex prorogatione inciven. prtter Atme ac peremptorie Cum pareatis ad Instantiam Pli Rmi Valentini Canci Catlis Helm Rapti Zaproben. Mfci Cajetani Succammerarij Sae Rae Mtis Kortowskich Actt. Vis Vos ad perhibendum fidele Veritatis testimonium praevio Corporali Juramento Citant ad Videm et Audiem Vos me praestandi fidelis Veritatis Testimonij in Causa inter Se Actt. et Ilrem ac Mfcum Citt. Occasione Sibi Actt. illatae Violentiae Mfcatione Comprehensarum Sententia Judicij Compromisserialis stringi adid quod Juris et Justitiae Contra Vos in Casu renitentiae statui Litis itaq. Trno ad veniendi parituri et Judicialiter responsuri Datt. in Cro Plocen. Die 5 Mey Julij 1790. A.D.

M. R. P. Gaspar Boresteczki de Kleniewo authus et Jurat palam
Rit Quia Ipse Citaonem Literam Sigillat ~~[illegible]~~
pro Tmo Compromissi in oppido Bilsk agitanae Sequentem
Sequens (Inseratur) Edidit eorum Praefat Cit ~~[illegible]~~ et quia Mcum
chczynski ad Bona Rempino eorum vero Mcum Lempicki ad B.
Lehanowo utrasq Die hodierna in Actu Contenta detulit expo
ivit posuit reliquit et de positione reliquis Cit notificavit de q
Ejus Relao

In Cro Plvanae fra 2da Ante fra Scapularis B. V. Mariae pxa Sa
ret Die 12 Mensis July Ao Dni 1790

Onuphrius Jn Starozneby Bromierski Plocens Plon
scens etc Capitt Ordinis S. Stanislai Eques

Tibi Gso Thomae Zglenicki de prna Bonisq tuis
qualiter Omnibus Vigore Regio et nostra qua hac
in Pte fungimur Capitt Authe mandamus ut
Trnia Querelar Causarq Officij Judicijs Crenz
Capitt Feria Secunda prius vel proximius ab hinc
in Cro Plocens Celebrandae pltter ac peremptorie
Compareas ad Instantiam G. de Czachorowskie
Olim Gsi Pauli Zglenicki Relictae Comtis Viduae
Actricis qui te Inhaerens maoni Authe facitt
Citt idq ad videndum et audiendum te rne honoris
suae Actricis maone Sua Coram Actis prenz In
terpositt ; ac Si Sua Actrix ac Celerationis fator
per Interfectionem veneni Olim Gso Paulo Zgle
nicki Marito suo causa existit prout nunquam
probabitur ; in debite Circumscrionis et Bonae famae
ac Aestimaonis Publicae eaq maone traductio
nis poenis ad mentem Legum de Circumscrobus
Sancitt subesse Declarari, Supraq exaratam maonem
honoris Suae Actt Lesivam ex Actis eliminendae Cen
seri ac Id quod Juris et Justitiae erit decidi et sen
tentiari sis pariturus et Judtt responsurus.
Datt in Cro Plocens Die 10 Mensis Julij A.D. 1790

M.P.G.P. Joannes Zielunicki de Zahnowko Authus et Jurat palam rotu
geria ipse Citt Litt Sigillt pro Judt officij prenz Servien tenoris talis
Inscrat is Edictt Conpstatis Citt ad Bona Zglenice magna die hodierna
in Actu Contenta Detulit Exportavit Posuit Reliquit et depositione notifi
cavit de quo Ejus Relatio
In Cro Plocens f 2 ante F. Scapularis Bmae V. Mariae Crea Scilicet Die
12 mensis Julij Anno Domini 1790.

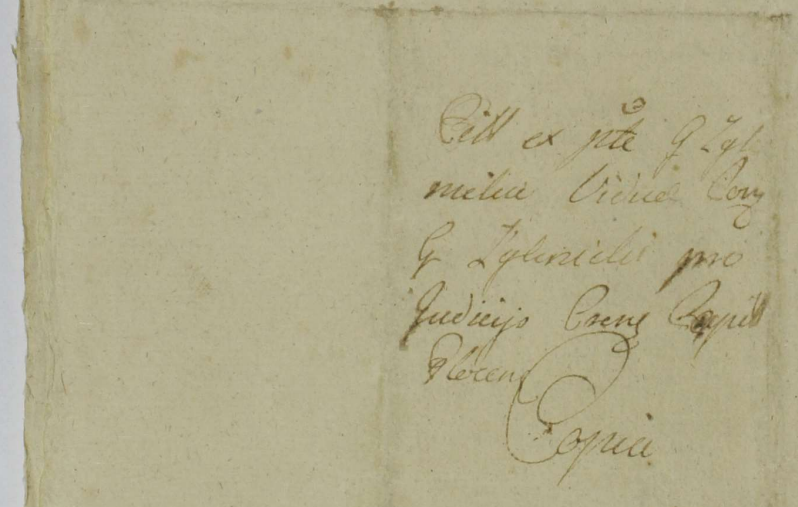

4

Onuphrius in Starozrzeby Bromirski Plocen Plonscen
etc Capitaneus Ordinis S. Stanislaj Eques 232

Vobis GG Lucae Borowski et Annae de Zołtowskie Conjugibus
de prnis Bonisq Vris gltr omnibus vigore regio et Nostra
qua hac Inparte fungimur Capit. authe Mandamus
ut Intrnis Quaerelan Causarumq officij Judicijs F. 2da
prius vel proximius ab hinc In Cro Plocen iuxta
Suam Cadentiam Cellebranq pltr ac peremptorie Compa
reatis ad Instantiam GG Mathaei et Mariannae de Boro-
wskie Invicem Conjugum Malanowskich ad Qui vos In
assistentia ab Utrinque de Lege requisita Inhaerendo
Maoni Suae Coram actis authis Rni factae Citat ad vide
dum et Audienae vos Ratione per vos et quiq per Maritum
Substantiae Maternae In Bonis Zglenice Magna Jacen
Fatis ol Petronellae de Kozierowskie Borowska actricis
Contis Matris Derelictae aequaliter in se actricem Conten
respicien totaliter de Occupationis Usus et proven
tus participationis, actrici Conti Portioni vin Dotis
retinen ex eaq Substantia provenien Nolle assignatio
nis, nec Quotae ff Quindecen Grossor sex Pol Mutuo
ab actore acceptae ad multas ad requisitiones nolle
persolutionis Imo de Die ad Diem prolongationis
Insuper per G. Zołtowska ~~Conten~~ Gsi Borowski Con
sorten ~~respectu~~ Certo tempore respectu Dotis Suum
ad Marito amicabiliter volendo Componere advenien
nulla ex raone tam Domi Suae quam allibi laesionis, post
positionis honoris Nobilitaris verbis Ignominiosissi
mis Carptionis per Maritum Ejq Conti Suae non vi
tuperationis neque in Rigore non tentionis perdq
Conq Leges Rni processionis Poenis ad mentem Leges
Puniri Solutionem Dotis de Bonis Maternis pro
venien una Comprovisione de Mandari Condescen
sionem respectu tam assignandae Dotis ex Substan
tia Materna Aequaliter Lanceae in se actri
cem Et te G. Borowski citato Fratrem Concernen assignari
et quam Solutionem Quotae ff Quindecen et Grossor sex Pol
Injungi ac Id quod juris erit decidi et Sententiari
E Conten

praesens Citamini Litis Trino Parituri et Judicatur respon-
suri Dat In Cro Plocen Die Decima octava mensis Ju-
nij Ao Dni 1790.

M. R. G. P. Joannes Nowacki de Węgrzy nowo Authus et Jus-
palam vit quia Ipse Citationem Literas Sigillas pro
Jure Officij Pro servicio teneris Sequens Inscrip. Edita
Cum Statu Citat ad Bona Zgleniae Magna fra 4ta
nuper praeterita septimana debitis exportavit posuit
reliquit et de Positione notificavit de quo Eius Relatio

In Co Plocen fra 2. ante fra Scapularis B. V. Mariae proxim
Solvetur Die 12. Mensis Julij A. D. 1790.

Citantur GG ~~Mar~~
Borowscy per GG
Malanowskie
1790 Ao

Solvet q 2V.

Onuphrius In Starozreby Bromirski Plocen Plonsen de Capitt Ordinis S Stanislaj Eques

Vobis GG Nicolao Stanislao et Valentino Fratribus Inter vos Germanis Tum Martiannae de Bogdanskie ob G Martini Lisowski Relictae Conti Viduae matri Ignatio Leoni et Hippolito Filijs Lisowskim de Personis Bonisq Vestris Generaliter Omnibus Vigore Regio et Nostro quahac in Parte fungimur Capitaneali authe mandamus ut in Terminis Quaerelam Causamq Officij Judicijs Feria 2da prius vel proximius abhinc in Castro Plocen Celebrand prior ac peremptorie Comparentis ad Instantiam GG Mariannae de Zołtowskie ob G Alberti Lisowski Relictae Consortis Viduae matris Alberti et Joannis Filiorum Lisowskich actt quivis Inhaerendo Mandatis authe factis Citant seu potius ad paratos anteriores Terminos Parata Decreta Injunctae Andris ad Incidentiamq Causae et actoratus vestri ad Citant Idq ex eo Quia vos non modo Portionum Dotum per ob G Albertum Lisowski suorum actt maritum et Parentem GG Dorotheae G Jacobi Czachorowski Consorti et Constantiae ob G Bartholomaej Paprocki Relictae Conti Viduae Lisowskim suorum actt et vestri amittis ex Substantia Patrominica exolutam vos aequaliter ad pacificandae afficien velle exolutionis verum etiam Contributionum Stante revolutione in Regno Pro per ob suorum actt maritum et Parentem Intercedendo ob GG Martinum et Laurentium Lisowskie vestri Parentes militibus Confederatis et Ruthenicis Extraditam in Quantitate Centum Quinquaginta Duorum florenorum Pott afficien nolle pacificationis Insuper per solosmet Relictam et successores ob G Martini Lisowski Universalis substantiae fatis ob G Valentini Lisowski suorum actt et vestri Patrui occupationis usus fructus ex eadem Participationis Subdito labores praestare Interdictionis per successores autem ob G Laurentij Lisowski Quotae Triginta trium florenorum ex Capitae G Murzynowska se actt concernent exolvere noncurationis tum quoq et Inventariorum post eand G Marinowska derelictorum nolle

aequal

aequali lance dispartiendi. per omnes vos Citat agrorum et fundorum in majori Parte tentionis usus fructus et proventus participationis subditorum disvenditionis ex Inde suorum actt Injuriationis Citamini Igitur advidendum et audiendo ratione promissorum omnium Condescensionem ad Bona Bedoryno Czachorowo et Lisdzyno In Ordine ex divisionis substantiae fatis ob Esi Joannis Lisowski suorum actt et vestri avum derelicta Dandique Calcu nec non solutionis summarum ac aliarum fundi pretensionum assignari ac id quod Juris erit decidi et sententiari sitis Pam ri et responsuri Datt in Castro Plocen Die 20 mensis Julii 1790 anno

M R G P. Joannes Zieluniak de Zahnewko Authus et Jurat palat Rott quia ipse Citt Litt Sigitt pro Jud Officij praesen Servicae tenoris talis (Inserti) Edictt Com praefatt ad Bona Bedoryno hodierna in Actu Contenta Detulit Exportavit Posuit Reliqua et de positione notificavit de quo Ejus Relatio

In Castro Plocen f 2. ante festum Scapularis B V Mariae pro Sedi Die 12 Mensis Julij A D. 1790.

Copia Citationis pro Parte
SS Lisowskich Servien

1790

Inceptum in Ecclesia de Bonnissio Diocesis Pisanen. et Capitaneatus
Ordinis S. Stephani Equitis

Carissimo Mro Michaeli Ferrucio Secretario Sre Regie Altitudinis de Pisa benevolentiam gratiam Omnibus bene agere Regio et mro quatenus Ius petitorium meum Capitaneatus Ordinis mandamus super Civili quantitate Causarum Officij Judicis Appellationis presentium inire obtinere Jusso Diocesis celebrando petitorio Comparendo ad Instantiam Nobilis Ludovici Marchionis Arindatorum Veridicorum et Bonorum ad dictum Ecclesiam spectantium Mandatum Regium Auctoritate Sre Tuitionis Citandi Citandos ad videndum et audiendum se ad Computum debitum Contractus Arindaturij Inter se obtinuisse et se ad petitum Libellum Petitorium Pro Veridicis Cervicipti Sententiis Judicij mei Pisani duos Computatos se ad Satisfactionem Punctis ejusdem Contractus per se Assumptis etiam ad implendum Judicium Liquidandum quotis Recepta Superexactus ad Arindatorem 34 Florenos Pro se Petitis Summa mille Florenos Pro Petente petit mandari Super reddendo Bona mobilium et Quantitatis Indebite Imperitum Relaxari Benefitium Dictum Duplum Omnis per se curati Mandari Cautionis prestationem per reddendo ad Sedem habitam Judicii Enarrandum et probandum Dicunt reputetur vero Nullius Anate Imperitiorum et non pertinere Damni Causandum se petens Multiplicandum Citari actis Expensarum fundi audiendum ad Jusum emendandum Dicit et Sententiandum Sic Dicendum Juris et Justitie Reperiendum Datum in Civitate Pisana Die 9 Mensis Julij Anno Dni 1790

Nos Jo. Thomas Sadowski de Malowey Archiep. et Jusad Pisan. palam vid. quia Jo. de Straccaro Literato Legitimo Procuratore Officij Jud. Appellationis Servitore Seguri Juramento Pro Comparendo Citato ad Bona Rationibus Sabbatho die presentis Septimanae de mense Julij expartavit posuit reliquit et de predictis rebus fecit de quo Fides Relatio.

In Ecclesia Sti Petri Secunda ante Festum Sti Apostolorum Sti Petri et Pauli Anno Dni 1790 presentia Petri die 12. Mensis Julij

de quo Ejus Relatio

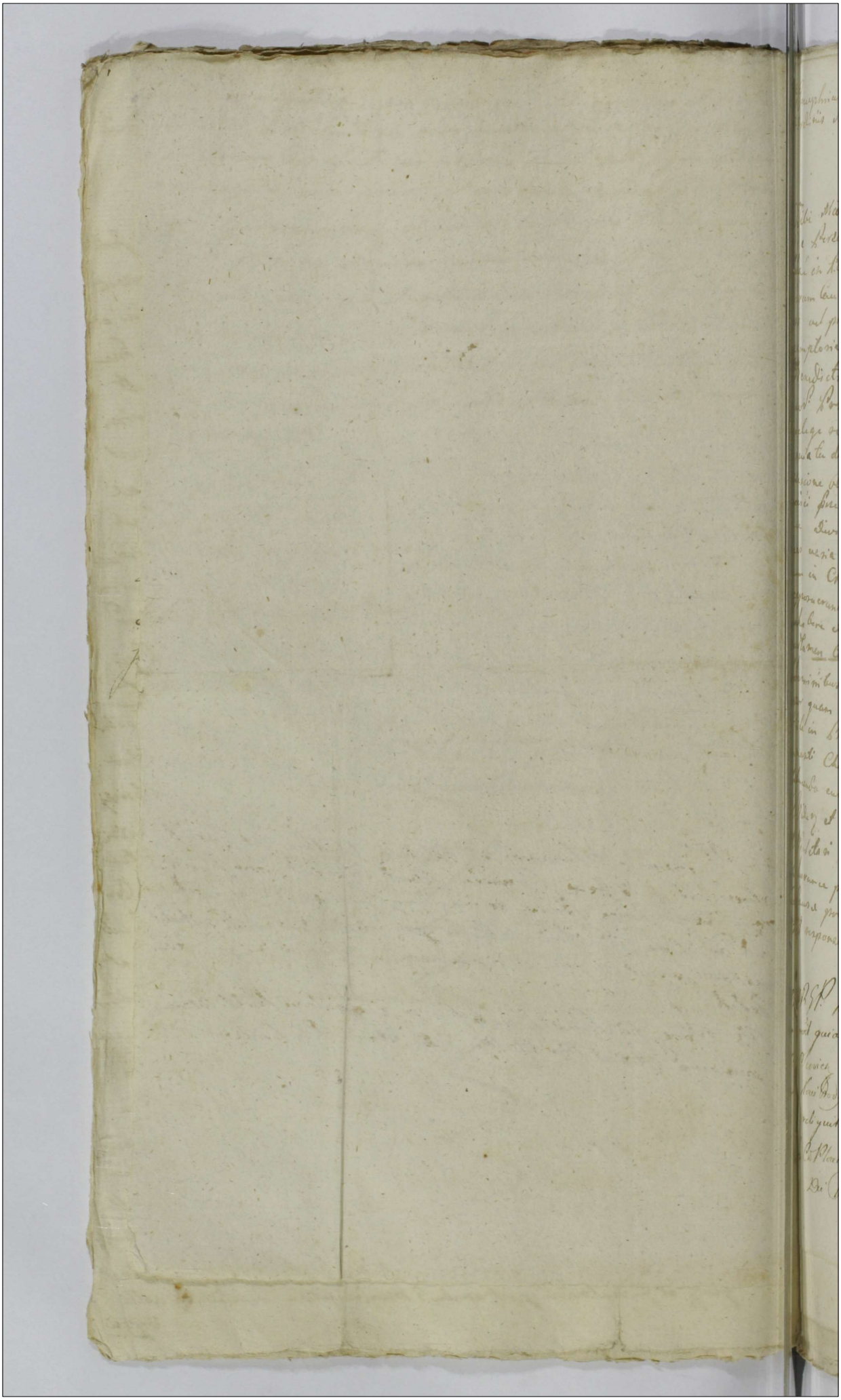

Complinius in Stanczeby Bromirskii Klocz Klenczc etc Capit
Ordinis S. Stanislai Epus

Tibi Mco Michaeli Erazmskii Suiamerario Sacre Regie Majestatis
de Persona Bonisq; tuis quibuscunq; Omnibus Vigore Regie et nostre qua
hac in parte fungimur Capitt Auctte Mandamus ut in Bonis Quorc
larum causarum q; Officij Judicijs Crem Capitli Klocz Tradita pri
us aut prodximius ab hinc An Cro Klocz Celebrandis pller ac pe
remptorie Compareas a Justantiam Honord Wladislaj Joannis Cruplen
Benedicti Felicitas Vidue Tuba tratrum ac Sororum inter se Germa
nor Consanguineor Actor Tuis et quidem apd Judicem cum eadem
delegc requisitor Inhaerendo Mandato Authentico Sacre Cant. Mtis pro eo
quod tu dum et quando Curiola in Bonis Hozicbrodi sibi attacte Re
nuntiare olim Honord Catharine De Kurdwanowska prout ac Honr
cisdem Consortes pfati relicta Curis Vidua Matris ex permissu
ac Divina insabilla Juratis redacto eo tempore Quorum Actorum
res agia in forma et specie existentes suas propias apud Reli gio
sum in Christo Patrem Valentinum Sancto wicz Prepositum Klocz Ordinis
deputatum cum vero promissas Res ab Eisdem Religioso Patre Ordi
nis Bona Fraterno Curribus suis evehere Intendebant Actorem
certamen Actus resistit quod de Causa Viam actus Exhibitis citi Testi
monijs absentati Ac ipsa Via Status Res in Itinere detinuisti
per quam detentionem ac protunc Executionem Damnum noto
rie in Bonis ejus Rebus Causatu in super ac Actorem Honestati Ipsius
maxi Chorocen Nobilitatem Verbis Jnsuper Injuriosis et nunquam De
decentibus cum Summa Charitatis Jngeminia Objiciati Tua et Citatis ad
Videq; et Audiendq; in respectu premissorum Omnium pariq; adequatis
Pretatis Manifestationem Damni in Rebus Causatis et jurgi Jn probatione
Honorum premissorum Jnjuriarum Decidendum Mandatum Citatorium pro
Causa presenti et Sententia exigentia Contra te stetit et sententiatis Lis
q; exponentis Actus in Oro Klocz die 6 Mensis Julij Anno Dni 1790

MPSP Leo Michaelis de Oppido Racia Actus et Juratus palam
nit quia Josue Staszicz Literatus Syndicus pro Quo Officij Tam
Scripti tenoris Copiam Jnsinuavit et Edi Contradi Citati ad Bona
Rebq; Body de hodierna mi Actui Contenta Debite exportarit Jnsuper
relatum et de Professione notificavit de quo Eius Relatio.
Et Ego Michael Erazmski Jurisdictionis P. V. Notarius Juratus Scribat
in Civitate Klocz pro Curia ante fori Jurisdictionis P. V. Notarius Juratus Scribat
Die Mensa Mey July A. D. 1790.

[illegible]

[illegible]

H

Copia Citationis ex
Parte Gnosi
Przeciszewski
Servicus
1790

Onuphrius in Starozrzeby Bromirski Plocens Plon
sens etc Capitl Ordinis S. Stanislaj Eques. 236

Vobis Gso Joanni Kocięcki Dno tum N. Stanislao Boja
nowski Administratori de Personis Bonisq Vris qlter
Obus ~~Mandamus~~ Vigore Regio et Nra qua hac in pte fun
gimur Capitl Authe Mandamus ut in Trnis Querela
rum Causar Officij Judicij Nri Tra Secunda pri
us aut pximius ab hinc in Cro Plocens Celebrand per
sonaliter ac peremptorie Comparcatis ad Instantiam
MM. Francisci Notarij Trnis Plocens Parentis et Igna
tij Notarij Trnis Plocens Filij Ciołkowskich Dnorum
Francisci Pomianowski Administratoris Actl Qui Vos
Ihr Inhaerendo Maoni officiose facti Citant idq pro
Eo Quatenus Vos et praecipue Tu Gse Joannes Kocię
cki Citl Domine Equam Suor actl ppriam in Stabu
lario Suo Natam et Alumnatam in quarto Anno Re
sicitur per quemnam ex Stabulo Nocturno Tempore
modo furtivo una cum altero Equo Pili Gniady in Nun
dinis in Civitate Bodzanow Empto acceptam a quonam
acquisita fuerit Judlter Recognoscas et a quo Tempore
Conservata apud Te extiterat et put p Viginti aureis Hun
garicatl Empta et a quo demonstres Equum insimul cum
Eadem Equa acceptum si apud Te reperiri possit bonifices
vel apud Eunde qui Equam disvendidit si extat se actl In
formandae non recusas p quo Citaris ad Videndae et audiendae
Te Citl deducendae proprietate In quonibus Suprafatae Equae
a praetensa Extraditione Ejusdem abjudicari quinimo Se
actl Circa Eandem Equam uti actl ppriam Conservandae de
clarari Tibi vero Citto Incompetentem actionem decerni
Rptu vero p Objectam Incarcerationem Tuj Missi hominis
in Eadem Equa iam finitis Judicijs circa obsessionem Suor
actl p propria agnita et Ideo benevole rehabita Suor actl
Circumscriptionis Poenis Condignis puniri Ceteraq p Causae

praesens

... de quo Ejus Relatio

praesens Exigentia quod Juris et Justitiae erit decerni et sententiari Sitis Tmo adveniens parituri et Judlter Responsuri Dat in Cro Plocens Die Octava Mens Julij A D 1790.

M. R. G. P. Petrus Mrozowski A. et J. palam Rvit Quia Ipse Cit Literat Sigillat p Judicijs Crucis Plocens Serviens Zenoris Talis (Inserat) Edit Cons Gfat Cit ad Bona Kietbowo Die hodierna in actu Contenta detulit Expetavit posuit reliquit et depositione Notificavit de quo praesens Episcopalis Relatio

In Cro Plocens Fra 6ta Ante Tm Scapularis Beatissimae Virginis Mariae pxa scilicet Die 9na Mens Julij A D 1790.

Oryphius in Starozrzeb Bromirski Plocen. Plonsk.
ac Capitaneus Ord. S. Stanislai Eques. 237

Tibi Casimiro Swierkocki de Pmo bnisq. suis
qlibet obus vigore Regio et nra qua hac in parte
fungimur Capitaneo Authe mandamus ut in Tmis Que-
relar. Causarque Officij Judi Cen. Capitaneo Plocen.
fra dda prius vel pdius ab hinc in Cro Plocen. Cele-
brandi pr. ltr. ac peremptorie compareas ad Instan.
Thomae Pomianowski. Actu Qui te Inhaerendo Proaoni
suae Authe facta citat ad videndum et audiendum te Cit.
rne in una Villa Secum Actu Commanendo
Damnor. plurimor. in Frumentis et Pratis In-
ventarijs suis Consulto Impulsis ac sine Custode
vagan. sibi Actu Illationis Insuper Tempore
non prius praeterito sui Actu in Pascuis circa
Equos existen. nulla de Causa infestationis aggra-
vationis oppressionis Concussionis, vestium ut pro
te Pallij Itinerarij Pellium ac Pulvinaris Interceptio-
nis et adhucusq. non extraditionis Equor. ad Fon-
stam a Actionis et fame maceraonis ad extre-
mum Actu saepe numero laesionis diffamaonis
honoris ac bonae famae denigraonis verbis
Indecen. Poenis tam Pilibus qm Crumenalibus
subesse declarari Extradionem Pallij Itinerarij
Pellium ac Pulvinaris Injungi Damna quaevis
bonificanda Senatus Improbaonem pmissorum
omnium Inquisitionem educendi Concedi ac Idqd
Juris Erit decidi et Sententiari Sis paritur. et
Responsurus Dat. In Cro Plocen. die 5 Julij 1790.
NRPP Benedictus Brochocki de Malenie actu Palam Rvit Lucae
ipse Cit. literat. Sigillat. p Judi Officij Pscen. Servi Tenoris
Talis (Inserat) Edit. Conc. Pfatt. Cit. ad Ba Plonna die hoster
na Actum hunc praecedens detulit Exportavit Posuit Reliquit
et de Posiō ne notificavit de quo Ejus Relatio

In Cro Ploc Sabbo ante Fm Scapularis B V Mariae
Ydo Scilicet Die 10 Mc Julij A D 1790

Soluti Gr 20

Stanislaus Augustus Dei Gratia Rex Poloniae etc.

239

Tibi Gzo Thomae Gutkowski de Persona Bonisq
tuis ac Summis qualiter omnibus Mandamus ut in
Trnis Communibus Tribus Plocenae Tra 2da prius aut
proximius ab hinc in Raciaz justa Suam Cadentiam
ex alternata Celebrandae pltter peremptorieq Comparens
Ad Instantiam Gsi Josephi Chądzynski Actt Qui
te In herendo Maoni suae Authe facti vel faciendae ac Alijs
Documentis citat ad videndae et Audiendae idq pro Eo
Quia tu Citt Sortem Suam post Parentes Suas devolutt
Resignare plus vel minus ab annis Tribus tam ver
baliter quam manualibus Scriptis asecurasti in
vim ejusdem Resignationis Sortis Suae hereditt a Se Actt
Quotam Duor Aureor hungae ad compactum verbale
accepisti postquam eandem asecurationem non secum
actt verum cum alio Contractum Resignationis
inivisti ex inde causa Sui Actt Sortes suas hereditt (in
vim te cum Citt in cumae Resignationis) ab resignare
indebite ac innecessarie extitisti per id suum actt Damni
non postremum causasti et intervallo horumce supra
mentionator Annor multoties temporis per te citt Com
manae ac innecessitates in Suppedimentum tui Summae
Viginti plus vel minus aureor hungae erogatae Se
actt damnificasti Quare citaris ad videndae et audiendae te
pro vitiatione premissae suae asecurationis Poenis mente
Legis descriptis sub esse declarari Bonificationem
Causator Damnor et pretensionum assignari Solu
tionem Duor aureor hungae Injungi Litis expensarum re
fundi ac id quod Juris et Justitiae erit Statui Sis Trno pari
turus et responsurus Datt in Raciaz Die 5 Mensis Julij
Ano Dni 1790

M R G Providus Christophorus Suwalski de Wilkow Pawlaki o autem
thenticus et Juratus Palam rvit Quia Ipse Citt Liberat

Sigillatis pro Judicijs Terribus Plocens in Racaz
Celebrandis Servien Tenoris talis Edictis Contrepa
fatis Citis ad Bona Kwasięborzyno die hodierna
in actu Contenta detulit exportavit posuit Reliqua
et Depositione notificavit de quo Ejus Relatio

In Cro Plocensi Fra 3tia post Fm Visitationis
mariae proxima scilicet Die 6 mens Julij AD 17

Onuphrius in Starozreby Bromirski Plocen Plonszen et Capnicus Ordinis Sancti Stanislai Eques

Tibi Infideli Banach Sandomirski Sartori et Judaeo Plocen de Prna Mercimonijs Bonisque tuis gltr Omnibus Vigore Regio et Nra qua hac in Plo fungimur Capnali Authe mandamus ut in Ctrnis Querelae Causarque Ottij Judijs Ord 2da prius vel pcius abhinc in Crd Plocen celebrans pltr ac peremptione Compareas ad Instantiam Gri Joannis Majewski Actr Dni te Inhaerens Matthi Authen facti sive feriens ac alijs Probationibus Causam pseng Juvans Citat idque ad videns et audiens te ad Solutionem Summae Sexaginta Octo Aureor Hungaricar ~~[illegible]~~ ad Compactum Verbale ase Actt mutuo Contrarium per Sententiam Judij Nri Stringi Solutionem cum Provisione ~~[illegible]~~ demandari acid qd Juris erit Decidi et Sententiari Sis Parito et Judltr Respons Datt in Crd Plocen die 10 Mensis Julij A Dni 1790mo

MRGP. Valentinus Michalak de Carsewo Authus et Jurat palam rit quia Ipse Citationem Literat Sigillat p Jure Officij seu Servitij tenoris Sequentis Inserat Edidit Cor Pfat Citat ad Civitatem Plock Domum Citati ppriam ibiq Sittam die hodierna in Actu Contenta detulit exportavit posuit reliquit et de positione notificavit de quo Eius Relatio.

In Crd Plocen fra 2da ante fm Scapularis B. V. Mariae pxa Scilicet Die 12ma Mensis Julij A. D. 1790.

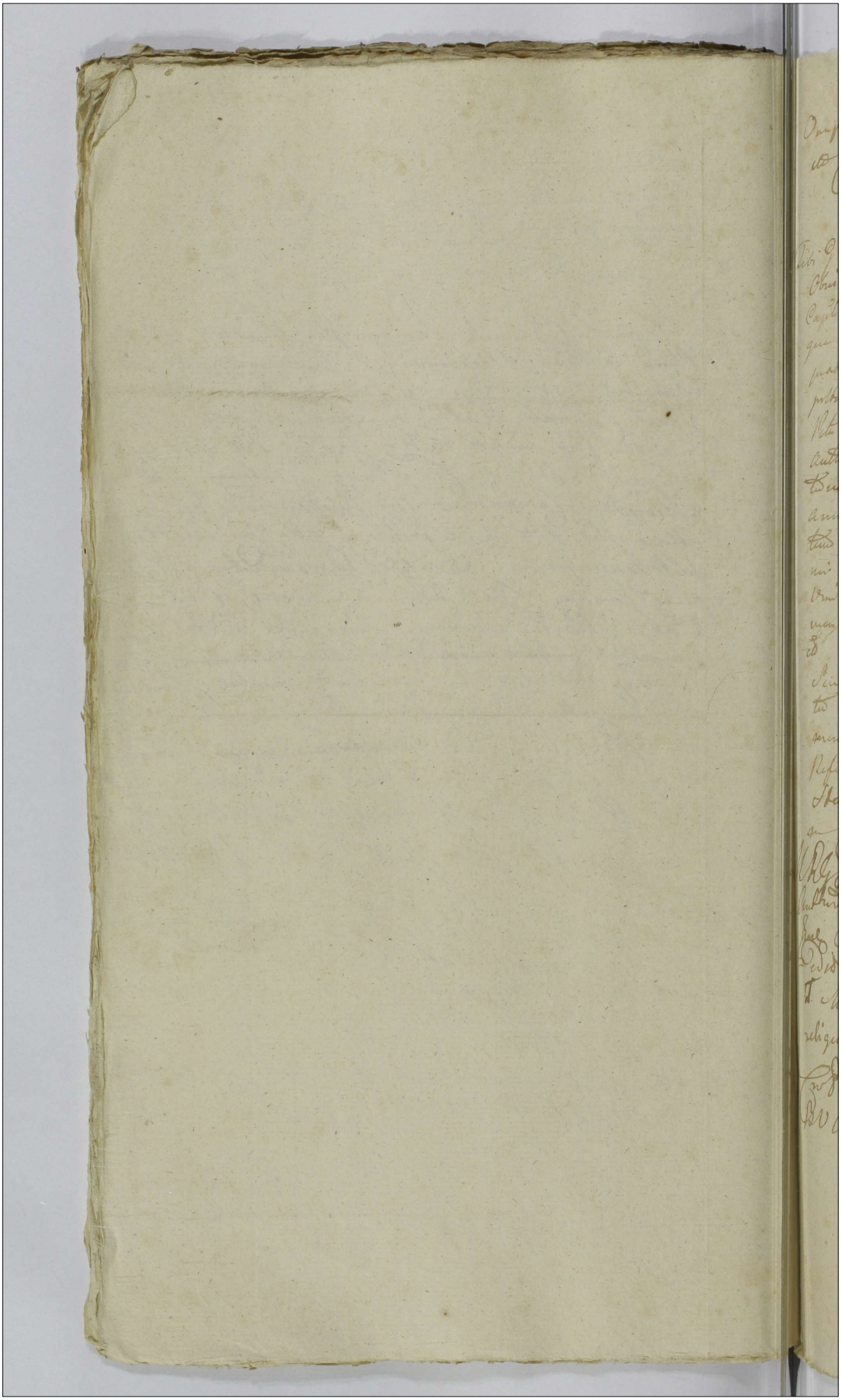

Onuphrius n. Starozrzeby Bromirski Plocz Plonsez
etc Capit. ord. Sti Stanislai Eques

Tibi G. Francisco Dłużniewski de Pina bonisq. tuis gratiae
Obis vigore Regio et Nra qua hac in Parte fungimur
Capite Auctu Mandamus ut in Finis Querelae Causae
que Officij Jnq. pro Ida pinis proximus ab hinc
praeta Suam Cadentiam in Cro Plocz celebrandae
praeter praescriptionis comparens ad Instantiam Gri
Petri Karwowski Actu Qui te Inhaerendo Maioris suae
Auctae facta Citat ad videndum et audiendum te ad Solu
tionem Quotae Centum florenorum Polon. pro Obsequijs
annualibus per Actu tibi Citatum praestitis sibi Actu Debitae
tum restitutionem Unius Paris Calcamentorum ac te
nis Unius Coretti Hordei Mensurae Varsaviensis in
Vim Eodem Servitorum sibi Actu Dare appromissorum ta
men ad Multas Amicabiles quam et sui Actu adhuc Actu fa
cta Requisitionis exolvere et extradere Recusationis
Sententia Judicij Officij Mo Stringi Solutionem Quo
tae Centum florenorum Polon. ac Extraditionem Calcea
mentorum et Hordei Judicati assignari libris expensis
Refundi ac id quod Jus et aequitas proposuerit
Statim Sis Paritarius et Responsarius Dat.
in Cro Plocz Die 3tia Julij 1790mo Ao

MRG. Joannes Majchrowicz de Kostkowo
Authorum et Jurat. pbr. vit Quia Jpd Cit Lit Dixit pro
Jnq. Officij praesentis Servientis Tenore Sequentis Jnserat
Edidit Cinem praefat Cit ad Bona Dłużniewo Dni
T. Mens et Anni Currentis detulit exportavit posuit
reliquit et de positione notificavit de Quo Ejus Relatio

In Cro Plocz Fto Ld ad Ante Fm Scapularis
BV Mariae pdu Dilicet Die 12. M Julij Ao 1790

Edicta Citationis
ad Pte G. Karwo
wski cons
G. Dtuczinowski
Copia
Ao 1796mo

Jn Cro Plonne

x

Onufrius in Starostaby Bromirski Plocen. Plonsen.
ae Capitt. Ordinis Sancti Stanislai Eques

242

Tibi Gso Josepho Rosieli de persona Bonisq. tuis
ac Summa apud Gsum Stephanum Chyczewski
tuum ante Actum Dominum remanenti gnalter
Omnibus vigore Regio et nostra qua hac in pte
fungimur Capitt. authe mandamus ut in Judicijs
nris Cre Capitt. Plocen. fra 2da prius aut proximi
us ab hinc in Cro Plocen. celebrandae pltter ac pe
remptorie compareas ad Instantiam Gsi Stephani
ni Chyczewski Actt. Qui te in herendo maonis
suae authe facto vel faciend. citat ad videndum
et audiend. te rne sui Actt. Bovem tractu servi
tionis suae apud suum Actt. ex propria tui citt. ocasi
one (uti inquisitione probabitur) nece interfectionis
ac aliar. inconvenientiar. per actionis sententia Judi
cij nri te tam ad Bonificationem ejusd. Bovi stringi
quam Poenis pro tali iniusto Progressu et inconvenientiar. actione con
dignis affici ceteraq. pro causae presenti exigentia
Statui sis Irno pariturus et responsurus Datt.
in Cre Plocen. Die 8 mensis Julij Ano 1790

M. R. G. Providus Christophorus Suwalski de Witkowo pawlaki
authus et Jurato pulum Rart quia Ipse citt. Litt. Sigill. pro
Judicijs officij presenti servien. tenoris talis (Inseratur)
edito Con. pfato citt. ad Bona Chyczewo super Sum
ma apud actt. hieren. die hodierna in acta contenta de
tulit exportavit posuit Reliquit et depositione noto si en
vit de quo Ejus Relatio

In Cre Plocen. Fu 2da ante Fm Scapularis B. Mariae
Pana scilicet Die 12 mensis Julij A. D. 1790

sod exr.

Inquisitiones Stabilitas & Immissio Domini Ludovici Dominici & Capitis ordi-
nis Sancti Stephani Ecclesiæ

Vobis Jacobi Valentes Parenti & Petro felix Sechi alias Ignatii
Gregorio & Joseph Pastorini nec non germanis Gerolamo Dom-
minico Labonia Andreis Jacobi & Alberti Stephano Navarrah
Subditis nec non Jacobi Simoni Angelo Parisiao Catharina detti Kuditchi
cum Petro Stephanicchi Jacobo Ludovicho alias Stephano Pericchi
Jacobo Stephano Stefanelli Jacobino Stephano Chiappinello Egidij Dom-
nici Jacobi Stefanelli Jacobino Stephano Pedemonte Ignatij Dominici
Stefanelli Jacobi Stephano Pedemonte Ignatij Dominici Gratis Omnibus
regni Corsæ subditis quæ hac nocte Jacobi Dominici Capitis Antichi
Stephani Dominici Fabri Ludovici Canevari Jeffrey Jacobi Ignatij Pa-
Pauli aut Jacobi alterius Ludovici Canevari Petri aggregatis
Comparentibus ad Instantiam Jacobi Ignatij Parenti & Maximiliani
Jeffrey Stefanelli ad Curiam ejusdem Jacobi Ignatij cum Lare
de hoc regni Insulæ Corsicæ Ludovici Jacobi Canevari
ad Audientiam Dominici Jacobi Petanti Ego ad vos & audiendum vos omnes
Ego rationi in una Villa Cesarum ad Commutandum Damnos Jacobi
nos in Jacobi Ignatij & Pauli Ignatij Ovis quod omnis Illatis
ni Signum in Fondo Jacobi ad Inhabitandum Extentas cum Domus
Locatas Signis Jacobi Ignatij Scutibus Subscripti Pallis cum vivis &
vanis Arboribus Jacobi Ignatij Jacobi cum in Fondo ad Jacobi
Ignatij Carcerati in Carceri Tempori Jacobi ad Curia Jacobi Damnum
dare Opponendum Verbis Ignatij Dominici Jacobi Jacobi Ignatij Diffamatis in cum
Pallis Jacobi ad Parentis Jacobi & Ignatij in de Jacobi Pauli
Jacobi Omnibus Ignatij Dominici Jacobi Ignatij Fondo Jacobi ad Jacobi
plenum in Jacobi ad Impletum & Jacobi Arandum Pascuum Ca-
Ego Parte Capitis Dominici Jacobi Ignatij Signum Jacobi cum
ad Jacobi Ignatij Dominici Jacobi Ignatij & Oppositionem Jacobi
Jacobi in Jacobi Glandes pro Jacobi Jacobi Ignatij per Signum Jacobi
Jacobi Dominici Jacobi Jacobi per ad Signum de Jacobi Jacobi
Jacobi ad Dominici Jacobi Jacobi Jacobi Jacobi Jacobi Jacobi
pro Jacobi Jacobi Jacobi Jacobi Jacobi Jacobi Jacobi Jacobi
Ea Jacobi Jacobi Jacobi & Jacobi Jacobi Jacobi Jacobi Jacobi
Jacobi Jacobi Jacobi Jacobi Jacobi Jacobi Jacobi Jacobi
& Jacobi Jacobi Jacobi Jacobi Jacobi Jacobi Jacobi Jacobi
Jacobi Jacobi Jacobi Jacobi Jacobi Jacobi Jacobi Jacobi
ea Jacobi Jacobi Jacobi Jacobi Jacobi Jacobi Jacobi Jacobi

Mr. G. P. Joannes Maychrowicz de Rostkowo Act. J. Palam Rvit Quia ipse Citatus Litt. Sigillatae p. Jud. Officij Ipsa Servia Tenoris Talis (Inserat.) Edictum Conc. Pfa Citatus cum Bona Starczewo magna die 10 Mensis et Anni Currentis [illegible] [illegible] detulit Exportavit Posuit Reliquit et de Posco ne [illegible] Reliquis Citatus in Bonis Starczewo Phomonthi notificavit de quo Ejus Relatio

In Cro Plocensi Fra 2da ante Fm Scapularis B. V. Mariae pxa Scilicet 12 Mensis Julij AD 1790

Expe Gior Starcze
wybuch Cosz Gros Star
czewskie et alios Octodrum
Expeni

1790

Onuphrius in Starozrebey Bromirski Plocensis Plocensis Capitaneus Ordinis Sancti Eques.

Tibi Jo. Augustino Nadratowski de Persona Bonis suis generaliter Obvio Vigore Regio et Nostro quo hac in parte fungimur Capitaneali Authoritate Mandamus ut Interminis Querelarum Causarum Officij Judicij Castrensis Capit. Plocensis tra Die prius proximiusve in Cro Plocensi Celebrandi Personaliter ac peremptorie Compareas ad Instantiam D. Josephi Dzierski Actorum Qui te ~~et~~ in haerendo Sero Certo manuali in Bonis Pruradi Magna Die 28 mensis Septembris Anno Elapso Datuato Citatus ideo adeundo et Audiendo te ad Solutionem Citatae Quatuor Aureorum Hungaricalium una Cum provisione ab eadem Summa Proveniente ad Scriptum Supra scriptum Manuale Contractu Sententia Judicij Nostri Stringi Solutionem Expominatae Summae una Cum Provenione ab eadem Summa Spectanti demandari Litis Expensas Refundi Ceteraque quod Jus et Aequitas poposcerit ~~Expensas Refundi Ceteraque~~ decerni Statui et Sententiari ~~Litis expensas Refundi~~ Litis Termino adveniente Pariturum Judicialiter Respondere Datum in Cro Plocensi tra Die 6ta mensis Julij Anno Dni 1790

MP. G. P. Simon Trąbczyński Authus de Oppido Szczerski Authus et Juratus palam vit quia Ipse Citationem Literalem Sigillatam pro Jure Officij praesentem Servientem tenoris talis (Inserat) Citatus Con Jatus Citatus ad Bona Pruradi Magna die hodierna in Actu Contento detulit exportavit posuit reliquit et de positione notificavit de quo Eius Relatio.

Cro Plocensi fra 2. cent. fr. Scapulari N. V. Mariae pro Solicitatione 12 Mensis Julij A. D. 1790

Solutio q. 20

Onuphrius in Staro Zreby Bromirski Płocens Plonsq
ae Capitaneus. Ordnis Scti Stanislaij Eques
Vobis Mtco Josepho Stumiecki Capitaneo Dobrynensi Domino.
et Laberioso Adalberto de Zurawiono Subditis modo apud
te in servitiis existens, nec non. Generoso Mathia Smechow
ski Bonorum Malkowo cum Attinenz Tenutario Pospero
ri Domino et Josepho Terrisabr de eisden. Bonis Ma:
chowo Subditis, tum Generosis Paulo Malanowski Flor. Lupowski
cisco Lukowski Domino. et Paulo Kowalewski Famu
lo, Valentino Iglenicki Thomae et Paulo. Malanowskis
Bartholomaeo Korzeniowski Domino Georgio Kowalczyk Fa.
mulo atq Infidali Grayna Arendatori Propinationis Ro.
malkowiensq de Personis Bonisq Vestris Generaliter Omnibq
Vigore Regio et Stra qua hac in parte fungimur Capitq
Authoritate Mandamus ut in Judicio Stris Castrens Ca:
pitanealibus Płocens Feria IIa. proxime vel proximius
ab hinc in Castro Celebranz personaliter ac peremptorie Compareatis ad Instantiam Generosi Josephi Ro.
siskiewski Exercitus Nationalis Vae Prefecti Sotti
cium in Bonis Romalkowo Smurnowo ac Zottowo Magna
Scti Tenutarij Prospericis Domini; et Dñi Josephi
Attanowski Famuli; ac Spectabilis Annae Viduae
et Tabernatricis, in absentia Domini Sui, inhaerenz
Legibus Regni de perhibenz Testimonio Sanctae Citat adv.
denz et Audienz Vos, et quidem Te Magnificum Stumiecki ad
Statutionem Laberiosi Adalberti; te vero Gnosum Smiechowski
Laberiosi Josephi Terrisabri; vos denig Generosos Lukowski
Pauli Kowalewski Famuli; Bartholomaeo Korzeniowski Laberiosi
Georgij Kowalczyk, Valentinum Iglenicki Thomae et Paulo. Malanow.
skis, pro deponendo Testimonio Sententiis Judicij Stri Stringi
vos Statutos ac Infidalem. Grayna ad dandum verum
et Fidele Testimonium in Causa inter se acta ab una
et Gnosos Adamum Parentem Martinum filium Iglenicki
Parte ab altera, nostro in Judicio venenti, respectu pervo
peraeta Evictionis quod Stris et Audientibus et prudenti
bus bene notum est Compelli; in Casu vero renitentiae pos
Juxta mentem Legis Inductam Stri panturi et Judicialiter
Testificaturi Datis in Castro Płocens die 6ta Mensis July 1790
Anno

MRGP Michael Jaworowski de Choczen Authus et Jura Palam Rvit Quia Ipse Citationem Literat Sigillat p Judicij officij Gcens Servien, tenoris talis Inserat Edit Cons Et Et Et quidem Cons Mcus Humiecki ad Bona Zorawy jam autem Cons Gra Sniechowski ad Bona Mochowo utrasq Die hodierna in Actu Contentu detulit exportavit posuit Reliquit et de positione notificavit de quo Ejus Relatio

In Cro Plocens frazda Ante Fm Scapularis BV Mariae prima Scilicet Die 12 Mens Julij Ao 1790m

Copia Edicti Citationis ex pte Mfici Josephi Rosuszewski Vice Prefecti Exercitus Nationalis Contra intra Contentu 1790.

w Zurawinku
w Machowie
w Zukach.
w. Bikach.

Onuphrius in Starozrzeby Bromirski Plocen Plowiec
etc Capitaneus Ordinis S. Stanislaj Eques 246
Tibi G. Casimiro Paprocki de prna Bonisq tuis gtbr
omnibus vigore regio et Nostra quahdc In parte
fungimur Capit Authe Mandamus ut In Trnis
Querelar Causarq officij judicijs F. 2da prius vel
proximius ab hinc In Cro Plocen Cellebranc pltr
ac peremptorie Compareas ad Instantiam Gie
Domicellae de Zukoskie ot Gi Michaelis Napior
Kouski Relictae Contis viduae ad Quite Inhaerendo
pro Ratione Suae ac obductioni vulnerum ac
Concussionum Coram actis Authis Rni factae Citat
seu potius ad Paratum Processum paratamq
Dilationem majoris Paratosq anteriores Trnos
Paratamq Condemnationem ad Citat ad videndum
et audiendum te pro poenis respectu attentatar
violentiar et Concussionum fusius in Pro
testatione ac obductione et Trnis Anterioribus
expressarum Sententiam judicij nostri ~~stringi~~ offici
ante omnia Satisfactionem Dilationi majo
ris de mandari Caeteraq pro Causae pro exi
gentia Cum te Statui decidi et Sententiari ~~pro~~
~~Citaris~~ Dat In Cro Plocen Die 1ma julij Ao
Dni 1790.

MR G. P. Joannes Nowacki de Wegrzyszewo Authus et Jurat
pdam rcit quia Ipse Citationem Literas Sigillat pro Jure Officij
pro Sorvicq tenens Sequeq Inserat pro dicto Cor Tabl Citat ad
Bona Ecclesiae Magnae fra Thia proxime praeterita debuit exportavit
posuit reliquit et de positione notificavit de quo Eius Relatio
In Cro Plocen fra 2. ante fra Scapularis B. V. Mariae pro ta Scili
cet Die 12 Mez July A. D. 1790.

Citatur, G. Saprochi per Gsum Napierkowska 1790 ao

Solut. g. 20.

Onuphrius In Starozrzeby Bromirski Plocen. Plocensis de Capit. Ordi. S. Stanislai Equis

Vobis G. G. Mathiae Parenti et Antonio in Exercitu Nationali Vice Praefecto Filio Dobrekium Deprimi Dy vris Gnatis omnibus ergo Regio dnostra quae hac in parte fungimur Capitis Authoritate mandamus ut Dni Quaerelar Causarum Officij Judicij Dnae Secundae prae Aut. p. mensis ab hinc in Cro Plocensi Celebrandae Praeter aspectum pro Comparentis ad Instantiam G. Francisci Goszczynski Actis Quae vos Inhaerendo Scripto Certo manuali tum Mfm Fecit Authoritate Citat seu potius ad Paratum totum et Integrum Antiquorum processum Paratum Decernendi Comprobationi post Translapsum Iniuriae qui olim praecedentium Causae Sibi Actis Sunt Translapsi ad citat. adiudicandae et audiendae vos ad Solutionem Quotae Iredicum Aureorum Hungaricatae a se Actis mutuo Contractae Scripto manuali Superius expresso Sobi assecuratae Per Sententiam Judicij Nostri Stringi Solutionem Equae quotae una cum pressione ab Eadem provenientem Iredicatum assignari ac ad quod Instituendi Decedi et Sententiam Dat. In Cro Plocensi die 7ma Julij Anno Dni 1790

MRGD Joannes Maychrowicz de Kostkowo Actis et Gerentis plus vero Quia Ipsi Citatio Lit. Sigillo p. Jud. Off. Praeter Sacrorum Feriis Sequentibus inserta Sedit Cenae Ipsa Citatio ad Bona Dobreki Tabbo nuper praeterita Septimanae detulit exportavit praemisit reliquit et de positione notificavit de quo Ejus Relatio

In Cro Plocensi Sto Ordo Ante Fm Scapularis B. V. Mariae pxa Pulicet Die 12 M Julij A. D. 1790.

Expte G. Gorzczynski
Cons. Gros Dobrzelin
Ordinis Capit.

1790

6.

Onuphrius in Starozneby Bromirski Plocen. Plonscen.
et Capitl. Ordinis Sancti Stanislai Eques.

Vobis Jo. Antonio Milodrowski Sortis in Bonis Włoczew
Sitt. haeredi et Possessori Dno tum honesto Mathiae
De Bonis Milodroz Ovillatori de Pnis Bonisq. Vris
gnaliter Obus Vigore Regio et nostra qua hac in Pte
fungimur Capitl. Authe. mandamus ut in Ternis Que
relar. Causarq. Officij Judicijs fra 2 prius proximiusve
abhinc in Cro Plocen. Celebrandis pltet ac peremptorie
Comparcatis ad Instantiam GG. Francisci Rogieński Jac
obi Dzięgielewski Martini Winnicki Thoma Zołtowski, Feli
cis Kolankowski, Jacobi Stupecki, Hijacinthi Machczyński
Sortium Bor. Włoczewo haeredum et Possessor. Actt. Qui vos et qui
dem Ovillatorem in Assa Dni de lege Competente Inhaerendo Prac
tioni ac Visioni Authe. factis Citant ad videndum et audiendum
vos rne et quidem Dnum Prati ad suos actt. ab antiquo
Spectane pro pascuis Relicti Circumseptionis feniq. ex
eodem Prato per binos Annos Collectionis et omino Ejusdem
Prati adimere et appropriare sibi Conationis viar. Publi
car. Circumseptionis Arbor. in Sylva eorundem Bor. Excisionis
et ad Bona Milodroz Evectionis Gregis Ovium ex Bonis
Milodroz in Pascua Bor. Włoczewo Impellere demandationis
eadem que Grege numerosa Ovium Pascuor. Compabulationis
per te honestum Mathiam Ovillatorem suor. Actt. Gro Rogin
ski et Stypocki Circa Impulsionem in Pascua Propter Bowes
Relicta Gregis Ovium de te opponens lesionis diffamationis
Concussionis per Dnum autem in adjutorium Eidem Ovillatori
adeundo cum Bombarda similiter Eorundem Actt. et eorum
Famulor. Infestaonis Concussionis Concussionum licet non obdu
ctar. Inquisitione tamen probandar. Inflictionis suor. Actt. varijs
in locis lesionis diffamationis Comminationum Propallationis
Subditis suis Omnis licentiae Concussionis per quos Subditos da
mnor. plurimor. in frumentis et Pratis prout in Visione patet

Inventarijs suis libere et sine Custode Vagante ac etiam
deliberate Impulsis illationis Circa quae praemissa Damna
lesionis Diffamationis per Dnum Denique Sibi Actu Gso
Zoltowski irrealium obiectionis paenis tam Prlibus quam
Crumenalibus pro quolibet demerito facti et Delicti multam
Inquisitionem Educendam Censeri Damna quavis Compensanda
Da demandari et in Ordine horumce praemissorum Condnem
ad Fundum Bd Wloczewo Assignari ac id quod jurisdictionis
et Sententiari Sitis Parituri et Responsuri Datum in Cro
Plocene f. Die 9 mensis Julij Anno D. 1790.

M. R. G. P. Petrus Kamieniecki de Kamionki Authus et
Jurati palam Rvit quia ipse Citatus Sigillo pro Judice
Officij praesentis Serviens tenoris talis (: Inserat :) Edictum
Conc praefatum Citatum ad Bona Milodroc die hodierna in
actu Contenta Detulit Exportavit Posuit Reliquit et
de Positione notificavit de quo Ejus Relatio

In Cro Plocene f. 2. ante festum Scapularis Bmae V. M.
proxima Scilicet Die 12 mensis Julij A. D. 1790.

M. R. P. Josephus Kurowski de Borzewo Authen-
ticus et Juratus palam [illegible] Quia Ipse Cit. Literas
Sigillatas Judicij Officij [illegible] servaverit [illegible]
[illegible] Cit. [illegible] Cit. ad Bo-
nae Rochiny Pablo [illegible] Septimana
detulit [illegible] posuit [illegible] et de [illegible]
[illegible] Notificavit de quo Ejus Relatio

Infra Ploc. Fra Dni pl. Decani Conductus
Parochiae [illegible] Min. Aplis Ad 1790

Citationes ex Pte G. Mo
Jakowski cum G. Ma
[illegible] ac alios pro
[illegible]

Copia
1790

2

Onuphrius in Starozreby Bromirski Plocen Plonscen Capitt
Ordns Scti Stanislai Eques.

Vobis Generoso Ignatio Machcinski Bonorum Rochny Obligato Possessori
Domino. Tum Honesto. Josepho Ovillatori in Bonis Dzięgielewo,
tuis Hæreditariis Manenti, Hsti Bartholomæi itidem Ovillatoris e
Bonis Bożewo. in Carceribus exstanti Aufugi, Fratri Germano. de Per
nis Bonisq vestris Generaliter omnibus, vigere Regio et nostra qua h
in parte fungimur Capitt Authoritate Mandamus, ut in Judiciis Castren
Capitt Plocen feria Secunda prius vel proximius ab hinc in Cast
Plocen Celebrandis Personaliter ac peremptorie Compareatis ad
Instantiam Generosi Valentini Mosakowski Bonorum Bożew
Plonomi Atq Honestæ Juliannæ olim Honesti Dominici Au
toris interrempti relictæ Consortis Viduæ, Actt. Qui vos et q
dem. in assistentia ab utrinq de Lege competenti, inhærend
Manifestatione factt sive faciend, ac Aresto Coram actis pre
recognito, vel recognoscendo. Citant ad videndum et audiendum
Dominum ad Statuitionem Supradictt Ovillatoris Jos b
Dzięgielewo sub tua protectione exstantis Sententia Ju
cij Nostri Stringi. Quem Statutum ad restituendas Oves
Numero Viginti Honesti. Bartholomæi Ovillatoris e
Bonis Bożewo aufugi, propriasq apud te reperibil
compelli; respectu vero ejdem Bartholomæo Ovillat
dandi modos Dacite ex vinculis ad Aufugiendum
pœnis Personalibus mulctari, et Statuitionem ejusd
mandari. Te solum met autem Dominum ad extrad
tionem Ovium in Numero Quadraginta, Pecuniar
ac aliarum rerum, toties dicti Bartholomæi Ovi
toris olim Supra fati Dominici itidem Ovillatori
interrempti Homicidæ propriarum et in Bonis
chny tempore Servitiorum apud te derelictarum
Supraq Scriptt Aresto, innodatarum Sibi Actrici
lictæ Viduæ, Caput olim sui Mariti vindicanti ad
Litis expensas refundi. Cæteraq pro Causæ præsenti
et Justitiæ exigentia contra vos Statui et Sententiari, Sitt
parituri et Judicialiter responsuri Datt in Cast
Plocen d 8va Mensis Aprilis 1790 Anno

Citant JJ Silvor-
sus per G Brocho
dii

1790ma

ad mo

Onuphrius in Starowolny Brzezinski Plocen. Plonsanen.
et Capit. Ord. S. Stanislai Eques.

Volis P. Georgio Zglenicki Sortium Bro Strzezino Uyrwaty
Anteacto et Joanni Pilitowski moderno haeredibus de Pnis Bro
nisque Vris gtis Omnibus Vigore Regio et ma quae hac
in Pte fungimur Capli authi mandamus ut in Jure
mis Crene Capitis Plocen. fra 2da Pnis ad Proximo
ablatis in Cro Plocen. Celebrane pttr ac Peremptorie Com
parcatis ad Instantiam P. Michaelis Chyrzewski et
Agnethis de Zawidzkie Juriam Congrua ad Qui Vos et
quia Censeri in assu Mariti Inhaerente Inscriptionem Obliga
tione Coram Actis Crene Plocen. Die 6ta Mensis July
1778to Anno per te Gm Georgium Zglenicki in Rem Dnis
ad Recognita Citant ad Videnda et audienda Vos Sempotius
te Gm Pilitowski uti Sortis eiusdem modernum haeredem
ad Solutionem Summae mille quingentis Sexfl. et Gra
Viginti Poln. ex Summa Majori Duo Millium fl. P.
in Sortibus Suprascrip. Bro Strzezino Uyrwaty modo
Obligato Sili ad Centi Inscriptae una Cum Provisione
ab Eadem Summa provenienti Stringi Solutionem eiusdem
Summae demandari ac id quod peris est Statuy
Sitis paritur et Respondeo Dat in Cro Plocen.
Die 30 Mensis Martij A.D. 1790

M.R.G.P. Christophorus Swiatalski de Wilkowo Pawlski
Authus et Jurat. plu. rdo Quia Ipse Cit. literas Sigillat. pro Jure
Officij praesentes Servien. Tenoris Sequen. Sensu Sedis
Contra Pfat. Citat. ad Bona Strzezino Die Prima Mensis et
Anni Currentis detulit exportavit posuit reliquit et de positis
ne notificavit de Quo Ejus Relatio.
In Cro Plocen. fra 2da post Dnm Conductus Pochi pro Sollicitu
Die 12 Mensis Aprilis Anno Dni 1790.

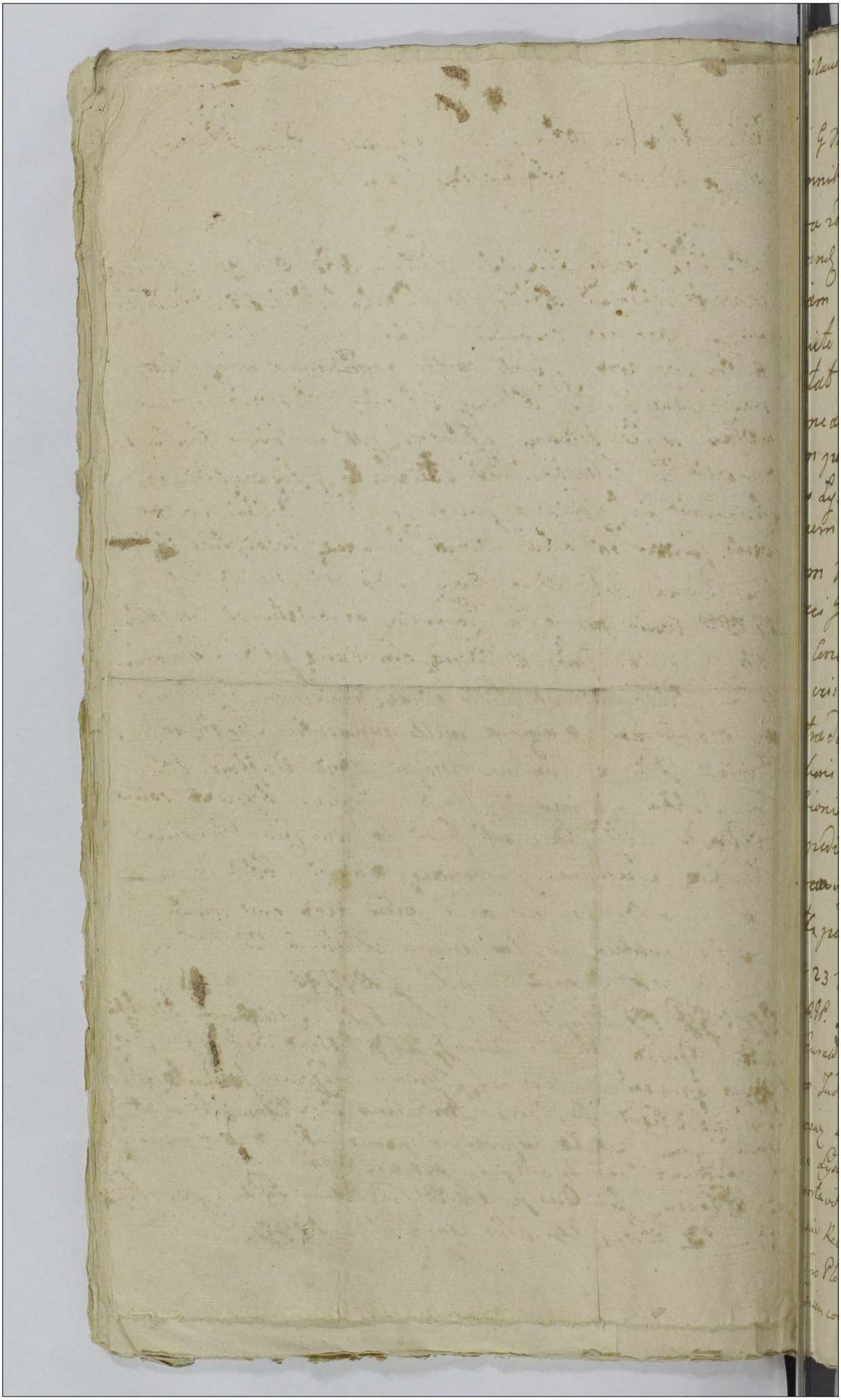

Stanislaus Augustus Dei Gratia Rex Poloniae etc. 252

Tibi G. Mathiae Kurowski de Persona Bonisq. tuis q. Fr. omnibus mandamus ut in Judicijs Terrestribus Plocensibus Tra 2da prig. aut proxq. ab hinc in Bilsko celebrand. pttor. ac peremptorie Comparas ad Instantiam G. Hyacinthi Przedpełski C. T. Plocens. Actt. quite inhaerend. Maioni Authe Jactt. v. Jaciend. Citat. idq. ad videnda et audiend. te ad Instantaneam Extraditionem Lsae Agnethis, in re cum pensam Lsae Mariannae Lsi Francisci de Bonis Lysakowo Sui Actt. Subditi Filiae in Connubium per L. Gregorium tui Citte Subditum cum Vacca Vestibus ac Lectisternio Regestro Specificand. acceptae cum Simili expeditione Concernens tum Apum cum Alvearijs apud te existens ad multas requisitiones Actt. non extradit. adigi, Bonificationem Carentiae Laboris incurrigi respectu autem denegatae extraditionis tam Lsae Agnethis cum Vacca ac Simili expeditione Lsae Trachowna tum Apum cum alvearijs Poenas extendi, Litis expensas refendi Sitis pariturus et responsurus Dat. in Bilsko Die 23 Mensis Aprilis A.D. 1790

M.R.P. Hyacinthus Prawdzicki de Przedpełce Authus et Jurat. palam Rvit Quia ipse Citt. Literat. Sigillat. ex Judiciis Terribus Plocens. in Bilsko Celebrand. ter vicens tenoris talis (mereti) Editt. cons. pfatt. citt. ad Bona Lysakowo Die hodierna in actu Contenta detulit exportavit posuit reliquit et de Positione Notificavit de quo eius Relatio

In Cro Plocensi idq. sub Celebratione Judiciorum Sabbo pt. Dni Misericordiae proxo scilicet Die 24 Mens. Aprilis A.D. 1790

Dnus frius Jn Starogrzeby Bromirski Plocen
Plocen ut Capitl Ordinis Sancti Stanis
lai Eques 253

Tibi Gio Martino Peszynski de Prna Bonisq tuis
qlter Obiu Vigore Regio et Nra qua hac Jn
Pto fungimur Capitl Authae Mandamus ut Jn
Judicijs Crne Capitl Plocen fra Secunda Prius
vel Proximius Ab hinc Jn Cro Plocen Celebrandi
Alter ac Peremptorie Compareas ad Instantiam
Gsi Adami Peszynski Actl qui te Jn herendo
Jnscriptioni ac Maoni Authae facta vel faciende
Citl idq ad videndi et audiendi te ad Solutio
nem Summae Unius quingentor quadraginta
Duor flo Polon Actis Tribus Plocen Jn Supra
die qna mense Maij Anno 1788 per ~~Gsum~~
te Citl ~~Gsum Martinum Peszynski~~ i Ibidem Jn
Sortibus Bonor Zglenice Magna et Parva
Jnscrpta Una Cum Provisione Annuali ab Eodem
Summa pveniente Alterius Duor Auctor
hungaricalo ac Actl ad Compactum Verba
le Concedetae per Sententiam Judicij Mi Stringi
Solutionem Haerendem Summae Demandari
Litis expensas Refundi ac id quod Juris erit
decidi et Sententiari Sis igitur Pariturus et Res
ponsurus Dato Jn Cro Plocen die Prima Mensis
Aprilis Ao 1790

MR GP. Joannes Nowacki de Węgrzynowo Authus et Jurat palam
Reqvit Quia ipse Citl Sigillat pro Jure Officij pren
Serviens tenoris talis Jnscriptus Edit Cone Ptatl Citl ad Bona
Zglenice ~~Magna~~ Parva Sabbo proxime pteritt detulit exportavit posse
Religiosi et de possione Notificavit de quo ~~Jnscriptus Relatus~~
Jn Cro Plocen Fra Dia pt Dicti conductus Paschae pro Salicto die 12
Mensis Aprilis Ao 1790me

Gsus Peszynski
Grum Peszynski
Citat

Solut. zł 20.

~~[illegible]~~

Onuphrius in Starozrzeby ~~et Bromirsky~~ Bromirskii Plocens
Plocens Ge Capreus Ord. S Stanislai Eques.

Vobis GG. Chrysostomo, et Sophiæ de Rzeszotarskie in vicem Conjugibus Zielinskim, tum Joanni Smolenskii Dominis, atque Laboriatis Casimiro censualio in Bonis Rzeszotary Stara wies, et Paulo de eisd. Bonis, et dicâ Gort. Subditis de Personis Bonisq. Vris gnlr. Ombry vigore regio, et Nostra qua hac in parte fungimur Capneali Authte mandamus ut in Terris Querelarum Causarumq. Officii Judiciis Cren. Capid Plocens. ~~et Plocens~~ Jro 2da priv. vel proximus abhinc in Cro Plocens celebrandis peremptorieq. compareatis ad Instantiam Joor. Bartholomei, Antonii, Alberti et Ludovici Fratrum interve germanor. Kesickich Sortium Bonorum Rzeszotary Szczecinalionum hered. Acâ, Qui Vos et quemlibet absq. indigenæ cum eâ de Lege requisita inhærendo Mandatis et Prædecessoris authe facti et faciendo citant et eo, Quia Vos et quilibet Jnvri Zielinsky Conjugi Dominis Sulcos æstivales tres stadio Uno in Campo Magoreo medio extans in Bonis eius. consistens Juribus suor. Acâ subiecti in possessione pacifica et Acâ existens appropriare, et evarare presumpsistis, et eos. Sulcos, seu fundos effecto Lab. Casimiro ocymo conseminare demandastis, et in possessionem eius. Lab: Casimiro nullo habito Jure tradidistis, Vos vero Laboriati Casimirus et Paulus citati, et præsertim ille Paulus fundos ad metas coarare, lapides infundos suor. Acâ injicere, et facti circa id opponens et ubiq. locorum ledere diffamare comminationes varias et pallare ausi fuistis, Vos vero Domini Subditis suis præmissa non vituperastis imo peragere permisistis, ac de Acâ Jnum Bartholomeum Kesickii omissis aliis fratribus non attento Decreto Terri Plocens Condescensionem injungens, formando tibi quamq. nulliter et Sententiam, ac violentiam et Judiciis Officii præsens. indebite concitastis, processusq. vexatorio aggravastis, in Jus Litis et expensas frustranee induxistis, pœnas eximde in de tradistis. Quare citamini id. ad videndum et audiendum Vos respective omnium, ac et indebita vexa præmissorum, et similibus, et numeralibus et qualitate facti, et delicti distinctis ad mentem Legis multetari, in Acteratis vero Vris. contra Acâ Jnum Bartholomeum Kesickii nulliter ac indebite per vos formâ Incompetentem Actionem adinveniri; remissionem Causæ fieri in Judicio Terri Plocens. et Obloquendo Documentis Causam fieri suffragens ac—

tam praefato Decreto injunctae Condescensionis, ac Terminis ex quibus hocce Decretum intercessit, respectu praefati Agronomi ac aliorum in Bonis Rzeszotary Pszczele, et aliis sitis per vos Gnosos Zielinskie sibi actae et aliis editis agitandae ad id Judicem Terrae Plocensis declarari, refusionem Litis expensae demandari, ac id quod Juris et Justitiae fuerit decerni, et Sententiari, sitis pariter et quod liter responsuri, Indemnis et Litis expensis condemnari. Datum in Cro Plocensi Feria Quarta post Festa Solennia Paschae sexta scilicet die 7ma mensis Aprilis Ao D 1790 –

MR. Dn Valentinus Bronski de Zamoyscie Authus et Juratus palam reddit Quia ipsi Cittonem Literatae Sigillatae pro Judicijs Officij praesens Servientis Juris Stalis Inserat Editam Contra praefatos Cittos ad Bona Rzeszotary Starawieś Die hodierna in Actu Contenta detulit Exportavit, Posuit, reliquit, et de praetione Notificavit, de quo praesens Je Mlis fecit Relationem.

In Cro Plocensi Fra Secunda post Dnicam Conductus Paschae proxima scilicet Die 12da Mensis Aprilis Anno Dni 1790mo

Ex Pte S. J. Kesickich Cen. Mcos Zielinskie pro Judicij Officij Capit. Plocensis Editae Cittonis Relatae.

1790mo Ao

In Cro Plocensi.

Sol. f. 2 gr 4.

Onuphrius in Stawiszeby Bromiski Plocen. Plonsken. Etc. Capit.
Dr. S. Stanislai Eques

Tibi Ad Vincentio Tomaszewski de prima bonisq. tuis qlibet omnibus
Vigore Regio et nro qua hac in parte fungimur Capit. Auth. Ac man-
damus ut in Judiciis Conc. Capit. Plocen. fra 2. prius acti proxime
abhinc in Cro Plocen. celebrandae pltr ac peremptorie Comparea s. Ad
Instantiam Infidelis Tyszel Marlowski Actor. Qui Te inhaeren-
do Maonibus suis Authe factis vel faciendae idq. Sistendo ulterio-
rem Executionem Decreti Officij sui Inter Te Citat. exuna et Te
Actor. parte ex altera fra 2da pt Dm Invocavit Quadrlem Anno Cur-
rente prolati Summam Triginta Aureor. Hung. tibi adjudicantis
Citat. ad videndae et audiendae Summam Triginta quinque Aure-
orum Hung. pro Mercimoniis sui Actor. propriis ex Ratione et
Expressa tui Occasione in favillam redactis et Combustis sibi Actor.
debitam Summa Tibi ab Actor. adjudicata prore Actor. Compensandam
mandari, Restantem vero Quotam Quinque Aureor. Hung. sibi Actor.
solvendae iniungi, Executionem vero praeinserti Decreti ex Re Sum-
mae Eod. Decro adjudicatae praetensioni sui Actor. Legali obnoxiae
peragendam Inhiberi, Litis Expensas refundendas censeri ac id
quod juris erit Statui. Dat. in Cro Plocen. fra 2. pt Dm Conduc-
tus Paschae proxa A.D. 1790.

M.R.G. Providus Michael Kaminski de Plocko Authus
et Juratus palam Rvit Quia Ipse Cionem Literatt. Sigill.
pro Judic. Gen. Servien. Tenoris talis (inserat) Edictt. Contra
Pfatt. Citt. ad Oppidum Plock [illegible] Lapideamque
Actor. propriam hic In Plocko Sito Super Summa Citt.
Ibidem haerent. die hodierna in actu Contenta detu-
lit Exportavit posuit reliquit et depositione
notificavit de quo Ejus Relatio

In Cro Plocen. fra 2da post Dean. Conductus Pa-
schae proxa scilicet Die Decima Secunda mensis Apri-
lis A.D. 1790.

[illegible] Smoszewo Inscripto

Empthrius in Starozrzby Bromirski Decanj Plocensis &
Ordinis Sancti Stanislaj Eques.

Vobis Prudis Andreae Browowski et Petro Wilczski de Borow
Szewicz Oretis Inhabitantibus Districtus Regij et Nostra
Sua Pia in Pz [illegible] Capitaneali Authe mandamus et Interm
nio Querelae Cautae & Officij Judicij Curiensis Plocensis Da prius
Pretimiscae in Crie Plocensi celebrand personaliter peremptorie Compa
reatis ad Instantiam Josephi Lui Crie ad Paratum Processum Juris
dictum et Integrum Paratum Decretum Judicij Pleni Instrui Acti
et Te P. Browowski Locumtenentem Summae Centum Septuaginta Unius
florenor Grossor Vinti Septem Polonicalium una cum Pena de
ipso Latum Demandandum ex Radicibus Ornamenti Cubili
Alias Pawilona Injungendum paratam Panam Banitionis Super
Te Pe Browowski in Termino Citationis Edictis obtentum et Publicatum
vero per Lapsum executionis Juris in Fundamento Arestis Super proprie
tate mencionati P. Browowski apud Te P. Wilczski Interpositi Citat Com
parendi ad Actum ad Audiendum et Audiendum Crie et Praesertim Te
P. Wilczski ad Solutionem Summae dictae Centum Septuaginta
unius florenor Polonicalium Grossor Vinti Septem Polonicalium
Decreto eodem una cum Parte Lucita ad Judicatum ex Proprietate
et ad Judicatum ejusd. P. Browowski apud Hereditatem Officio
do Arestis inmodate Stringi nec non Banitionalem Poenam
ad Cubili Alias Pawilona Injungi Panas inobedientiae Cas
dem decerni ac id quod Juris erit deinde Litis Pariturae
ri et Respondendum Datum in Crie Plocensi Da Pe et Domi
nicam Lunae Februarii Anno Domini 1790.

Nos Stanislaus Karwinski de Kwiatkowice Magna Authus
et Juratus palam Quid quia ipse Citationem Edictalem Sigillo pro
Judicio Officij Generis Terrarum Regni Sequentis Specialis Ejus
Comparitionis ad Bona Kwiatkowice magna Die Aterna
Actum hunc precedentia datae Edictalis Exportavit posuit Relinquit
et de positione Notificavit de quo Juramento Nos Alios fecit
Relationem.

Sno Plocensi Feria Sexta magna Festiva Die Secunda Mensis Julii
Anno Dni 1790.

[illegible] Nos: Cus Juramento

Onufrius in Starorzeby Bromirski Plocen. Plonsken. etc.
Capitt. Ordinis Sancti Stanislai Eques 257

Tibi Gzo Joanni Gołecki de persona Bonisq. tuis ac
Summis gnalter omnibus vigore Regio et nostra
qua hac in pte fungimur Capitt. Authe mandamus
ut in Judicijs nostris Cren. Capitt. Plocen. fra 2da
prius aut proximius ab hinc in Cro Plocen. Celebran.
pltr ac peremptorie Compareas Ad Instantiam
Gnosos ad alberti et Conegundis de Gołeckie in vi-
cem Conjugum Dobrskich Actt. Quie te et quidem
Consors in Assa Mariti Sui insistendo Intercisae
nuptiali Die 19 Januarij Ano Dni 1784 in
Bonis Szumanie Peiori Datuatae Inter Ott. G.
Joannem Gołecki tui Citt. Parentem ab una et
Se Actt. pte ab altera Confectae ac maoni Coram
Actis Authe Rni factt. vel faciens citant idq.
advidend. et audiend. te ad solutionem Summae
Quingentorum flr. Plr. in vim Dotis post Eand.
Gzam Cunegundim Gołecka tui Citt. Sororem
circa inita Matrimonij vota Constitutae non
tamen adhucusq. persolutae una cum provisione
ab actu oblatae Satisfactionis provenienti nec
non ad extraditionem Curriculi ferro obducti in
vim expeditionis muliebris sibi Actt. dare ob
lati per Sententiam Judicij nostri stringi ac id qd
Juris erit Statui decidi et Sententiari sis Trno
pariturus et responsurus Datt. in Cro Plocen.
Die 6 Mensis Aprilis Ano 1790.

MRG P. Christophorus Suwalski de Withowo Pawlaki Authus
Jurat. plm. vit. Quia Jpse Actt. literas Sigill. Judic. Officij praesens
Sursum Tenoris Sequens Inserat. Sedis Cons. Ptae Cig. ad Bona
Szymania Piory ~~[illegible]~~ Sabbo Cons. Septimana detulit exporta
et posuit reliquit et de positione notificavit de Quo eius Relatio.

[illegible] Smoszewo Inscripto

Jn Cr. Plocens fra 2da post Dnm Conductus Pasche
Scilicet Die 12 Mens Aprilis Anno Dni 1790

Copia ex pte Gsi
Dobrski Conc Gso
Gotecki

1790

4

Onuphrius in Starozrzeby Bromisski Plocen
Plonscen etc Capitaneus Ordinis Sancti
Stanislaj eques 258

Vobis GG Agnethi de Miteckie ol Gri Andreae
Podlecki Relictae Conti viduae Matri Joanni
et Mariannae ac Teclae Virginibus Innuptis
Filio et Filiabus Podleckim Cum ol
Gro Andreae Podlecki Procreatis de prius
Bonisq vris gltr omnibus Vigore regio et No
stra qua hac In parte fungimur Capit authe
Mandamus ut In Trnis Querelarum Causarumq
officij judicijs Fida prius vel proximius
ab hinc In Cro Plocen Cellebranae pltr
ac peremptorie Compareatis ad Instan
tiam Gros Ignatij Biallo Skorski et
Mariannae Uminska Invicem Conju
gum act Quivos in assa ab Utrinque
de Lege requisita In Haerendo Do
cumentis Causam praesen juvan
ac Maoni suae Coram actis authis
Rni facti ~~vel faciend~~ Citant seu po
tius revificando Causam Morte ol
Gri Andreae Podlecki ~~ad citant~~ Interrupta
~~dend et audiend~~ vos ad Paratos anteriores
Trnos et juris Gradus Paratumq ~~Decrum~~
Decretum Iniunctae Solutionis Sum
mae Mille Quingentorum fl Pol ad citat
ad videndum et audiendum vos ad Solutio
nem praedictae Summae Mille Quin
gentorum Fl Pol una Cum Provi
sione ab eaq provenienti Senten
tia judi

per ol G Andream Podlecki maritum et Parentem vestrum ~~Inscript~~ Super Bo
nis Smoszewo Inscripto

nostri Stringi Solutionem instantaneam de mandari
ac id quod iuris erit decerni et sentiri de mandari
praesens Citaminiditis Trnus Parituri et
judicii responsuri Dat In Civ Plocen
Die 7ma mensis Aprilis ao Dni 179

M R P Joannes Nowacki de Wezrzynowo Authus e
Juratus plus rvit Quia Ipse Citationem literatae Sigillatae
pro Judicio Officii praesens Serviens Tenoris Sequens inte
ratur / Edito Cons praefatae Citatae ad Bona Smoszewo Die h
dierna in Actu Contenta detulit exportavit praeiuit relig
et de Positione notificavit de Quo praesens Jdo Ministr
fuit Relationem.
In Civ Plocen fra Ida pt Dnm Conductus Paschae p
Xima Subiit Die 12 mensis Aprilis ao 1790

GG Podlechie per GG
Biattoskorskie
Citant pro Judicio
Crez Plocen
1790

259

Copia Citationis
ex Parte G. Ciotho
wski cum H. Ewerto
wski Molendinatorem
Cieslinensem editae
1790.

Summa Cent. 1800.
1480
5280

Ns

6840
5000
1480

Onuphrius in Stawszczeby Bromirski Plocen. Plonnen. ac Capit. Ordinis S. Stanislai Eques.

Tibi Honesto Joanni Ewertdski Molendinatori Cieslinen. de Pers. na Benicij tuis qualiter omnibus vigore Regio et nostra qua hac in Parte fungimur Capit. Authe mandamus ut in Terminis Querelarum Causarumque Officij Judicijs Feria Secunda prius vel proximius ab hinc in Castro Plocen. Celebrandis pulter ac peremptorie Compareas ad Instantiam S. Constantini Ciotkowski Actor. Qui te in haerendo Maaoni Authae factae seu facienda citat ad videnda et audienda te ad instantaneam solutionem Quotae Undecim Aureorum Hungaricatorum pro Equo per te sibi Actori pro sano vendito, attamen morbo vocisato Zotzy infecto et ad praestanda Labores inutili lucique per Actorem tibi relegato et per te suscepto, persolutae ad requisitiones aliquotiis factas sibi Actor. non restitutae Sententia Judicij nostri stringo solutionem iniungi, Poenas rne sui Actor. elusionis, praemissaque Quota persolvere recusationi superte Progari ac id quod Juris erit decidi et sententiari Sis pariturus et Responsurus Datum in Castro Plocen. Die Sexta Mensis Aprilis Anno Domini 1790.

MRGP. Simon Rosctowski de Obryb magna Authus et Jurat palam Re Quia Ipse Citationem Literat. si gitat. p Judicij Officij Praesens Serviens ten sequens (Inseratur). Edit. Coris. Gratat. Cit. ad Bona Cieslin Sabbato pxo Ster Septimane delulit expertavit posuit Reliquit et depositione notificavit de quo Eius Relatio -

In Cro Plocen. fra 2da pt Dni Conductus Paschae proxima scilicet Die 12da Mens. Aprilis A.D. 1790mo

Praephtum in Stanczuby Brzozowskie Plebanę Plebanum
ac Capitd Ordinis S. Stanislai Eques.

Abbi S. Joannis Evangelistæ Sanctuarij ad Praepositurum Bialæ
spectans, antea ad Venerabilis Praepositi de Persona Bene-
ficiati immediate omnibus et singulis Legis et vestra jura hac in
parte fungi mandamus Capitd Authe mandamus ut in Omi
Eventu Causæ officij Judicij ejus Feria Secunda proxime vel
proeximo obtinere in Casu Plebanę Celebrandę publice ac
peremptorie Comparea ad Instantiam Venerabilis Nobilis
Josephi Czerminskie Canonici Collegiatæ Plebanę
ac Praepositi Bialæ Ord Sancte Jacobi Majoris
Authe facta sua faciendæ alijs quæ probationibus
Causam presens Suffragans citad idque ad audiendj
et audiendum de dicto Stanislao in Bonis suis Sancte
ani Bialæ Jurisdictionis Praepositure ad finis admen
tem Contractus Venerabilis Capituli debitos non reparatos
Edes quominus per Juramentum desolatas Campum
non integralizet et non pura grana ac non bene Culti
agris seminandis Steras ni Campos non exercitatis
Campi magneis non exaratis Prata non Inclusa ejus
expansatis et Compascuatis Oleum ex habi
ren electis Cubis Angariationi per aliquos Contractus
Venerabilis non satisfacta ni quominus Contractus ad mis
prædi Subesse declarari beneficiati non quamvis
fundi pretensionum pro se ad admittendj ac
servitia prædia per se suam Certam Majorem Causam
Actus officij nostri pro parte facta / et eam Causa
de eadem nolle Cognitionem quominus armata manu
Civili tantummodo Commissionem de Literis prædi
ctis officii sui potuis minime premissum
ac aliud fundi pretensionum Causam Cognitionem ad
quod Juris ad Decidi sic pronunciamus et respondemus
Datum in Cz. Plebanę Die octava Mensis Julij
Anno Domini 1790.

M.P.S. Petrus Kamieniecki de Kamieniec Auctus et Juratus Palatus
Agust Duca ipse Attinens Literas Sigillatas pro Judicij Officij
quem Servire tenore talis Inserat. Edicta Cone Feria
Ida ad Parochianum ad Bona Bialæ spectans rebus
et Juventutis Suis existens Feria Sta proxime et ante Septi-
manæ detulit exportavit posuit Reliquit et De Persone
notificavit deque ipsem Jus Mandatum fuit Attinens
Feria Die ante Festum Scapulare Beatissimæ
Virginis Mariæ proxe Salutis Die Dnica Mensis Julij Anno
Dni 1790mo

Copia Citationis
ex Parte Perillustris
Dnni Czerminski
Cenz Dni Uczybski
per Mlem editae
Ao 1790
et Jung Czeng Plocz

Principimus in Staroscby Promissi Plonsiens. etc. Capitaneus Ordinis Sancti Stanislai Eques.

Vobis Infidelibus Eizer Jchowicz Mosiek Lewkowicz Mejka Dawidowicz Wolek Pellionis tum Successor ob Infidelis Eizek Pellionis de Pinie Merimanijs Bonisque Vris gttis Omnibus Vigore Regio et Nro quo hac in Pte fungimur Capitaneali Authe mandamus ut in Judijs nris Coram Capite Plonsens. Tra 2da prius vel proxime abhinc in Cro Plonsens. Celebrandis plto legmo ac peremptorio Comparatis Ad Instantiam Mri Michaelis Piechomski Scabelli Jen Terre Sochaczowien. Actis Qui vos inhaerendo Matrice Authentica facta sive faciendo ac alijs Documentis causam presentem Juvare Citat idque ad videndum et audiendum Vos ad Solvendum Summam infrascriptam et quidem Infidelem Eizer Jchowicz Summe Viginti Aurorum Hungaricalis ex Majori Summa Triginta Aureorum Hungaricalis Infidelem Mosiek Lewkowicz Summe item Viginti Aurorum Hungaricalis ex Majori Summa etiam Triginta Aureorum Hungaricalis Restantes Infidelem autem Mejka Dawidowicz Summe Jtidem Viginti Aurorum Hungaricalis Infidelem denique Wolek Pellionem Quotie Quinque Aurorum Hungaricalis ex Majori Summa Decem Aurorum Hungaricalis Restantes Successorem Infidelis Eizek Pellionis Summe Triginta Aurorum Hungaricalis ex Actis ad Scripta Manualia accurate et debite non exolutas Sententiam Judij Nri Strictis Solvendum eadem Summam una cum Expensis ab ultimis Juridicis retentis injurijs ac id quod Juris erit Decidi et Sententiari Sitis Parturi et Judicii Respondere Datum in Castro Plonsens. die 3tia Mensis Julij Anno Dni 1790mo

M.P.S. Valentinus Michalski de Cierpiszewo Author et Juratus palam et Scripto quia Ipse Citationes Literales Sigillatas pro Jure Officij Sui Citat per Civica tenoris Sequentis Inserat. Edicto Consuetis Fabricat et quia Constitutus Eizer Jchowicz et Mosiek Lewkowicz Mejka Dawidowicz ~~Wolek Pellio~~ ad Citatem Electi domovq Citandi Ipsorum ibidem Pro die Jovis Mensis Julij Quarti Cum vero Successor ob Infidelitatem Eizyk Pellionis ad eandem Citatem Electi Domumque ibidem sitam Contenta detulit exportando Citationem hanc Literalem Sigillatam Pro Infidelitate Wolek Pellionis die Dominica proxima Sabbatho proxime Elapsi non reperit Quo Citatio relinquit et de praemissis Scapularis

In Cro Plonsk. fo 6. ante pr. D. V. M. proxima Sabbati Die Nona Mensis Julij Anno 1790.

Ex Pte Mci Ciechom-
ski cone Infideles Mo-
siek Lewkowicz i Męka
Dawidowicz ac alios
pro Judo Crac Capit Plowy
Edito Cittnis

Copia

Anno 1790mo

Onuphrius in Starowzeby Bromirski Plocz Plonsc. Capitaneus Ordinis S. Stanislai Eques.

Tibi Gso Dominico Sulocki de Pma Pronisq tuis gliter Omnibus Vigore Pgo et Nostra qua hac in Pte fungimur Capitto authe mandamus ut in Tmis Querelar Causarq Officij Judicijs Cracae Capitto Plocz Fra dcta prius et primius Celebrandae pntiter et peremptorie Compareas ad Instantiam Gnosor Gregorij Kondracki et Mariannae Sulocka Conjugum Actorum Dni Te et quae Cons in assistentia Mariti Inhaerenae Documentis sejo tuum Mandamus authe factae citando idq ad Videndae et audiendae Te ad Solutionem tam Provisionis a Summa Mille Ducentor Flor Pol in Vim Dotis pro re Actorum Contis Complaone certa inter Te Actorum ab Una et Te Actorum ab altera Pte inita et Confecta assignata provenientae quam Summae Trecentor Flor Pol Sero certo manuali in rem Actorum dato assecuratae Te cum Provisione Sententia Judicij Officij Nostri stringi Te Extraditionem Apium demandari Litis Expensas refundi ac id quod Juris erit Statui Dato in Cro Plocz Fra dcta pt Fro SS Petri et Pauli Aplor pxa Ao Dni 1790.

MR G Providus Paulus Rybakowski de Kozlowo Authus et Jurat palam rit quia Ipse Citaonem Literalem Sigillat pro Jure Officij Plocz Servien tenoris talis (Inserat) Edita Conq Fatal Citat ad Bona Grabiec die hodierna in Actu Contenta detulit exportavit posuit reliquit et depositione notificavit de quo Ejus Relatio

In Cro Plocz Fra 2da ante fm Scapularis B. V. Mariae prima Sili ac Die 9ma Mensis Julij A. D. 1790.

Solut. q 20.

Onufrius in Starozrzely Bromirski Plocen. Plonscen. ac Capitaneus Ordinis S. Stanislaj Eques

Tili Gnoso Michaeli Kapacki de Bonis ~~tuis~~ ac Summis tuis Gnaliter Omnibus Mandamus ut in Trni. Quaerett Causarq Officij Judiciis Crem Capitt Plocen. Feria Secunda prius vel proximis ab hinc in Cro Plocen. Celebrand. pltor Ltme ac peremptorie Compareas ad Instantiam Illtris Mci Pauli Pilchowski Thesaurarij Trrae Vissogrod. Comissioris Beni Ordinis et Civiliter Bellicae Trrae Vissogrodien. Comissarij Actt Quite inherend. Macni Authen. factt tum Scripto Certo Manuali per Te Citt in rem Suj Actt Super Summam Ducr. Millium Florem Poll dato in Plock die 24 Junij Anno Elapso Datuato Manu tuj Citt Subscripto Actt Crem Vissogr. die 12 Mensis Junij Oblatuatt citat idq et videnda et Audiendo ad Solutionem praemissae Summae Ducr. Millium Florem Poll ad Scriptum Supra Exaratum Debitae et hucusq non Exolutae per Sententiam Judicij Nostri Stringi Solutionem Indilatam Assignari Damna et Litis Expensas refunden. Censeri Sis itaq Trno Adveniem Pariturus et Judicialiter Responsurus Datt in Cro Plocen. die 1ma Julij 1790 Ao.

M. R. G. Providus Joannes Jablonski de Naypolski Authentius et Jurat. palam Rvit. Quia Ipse Citt Literat. Sigillat. p Judicijs Crem Plocen. Servien. Tenoris Talis / Inserat. / Edit. Conc. Gfat. Citt ad Bona Brzesce Die hesterna Actum hunc Gcedens detulit Exportavit posuit Reliquit et de Positione notificavit de quo praesens Episcopalis Mlis Relatio.

In Cro Plocen. Fra 6ta ante Fm Scapularis Beatissimae Virginis Mariae proxima scilicet Die 9na Mensis Julij AD 1790.

Sob q 20.

My Kommissarze Woyska Obojga Narodow od Rzpltey Wyznaczeni

Wam Jmć Franciszkowi Podoskiemu Bywszemu Rotmistrzowi Kawaleryi Narodowey Woyska Koronnego, Tudzież Michałowi Hieronimowi Podoskiemu Kasztelanowi Dobrzyńskiemu Josephowi Politnickiemu Rotmistrzowi Kawaleryi Narodowey, z Osób Wyżey wyżey wyrażonych, oraz Dóbr waszych ogólnie wszystkich Rozkazuiemy, abyście przed Sądem Naszym Kommissyi Woyskowey Obojga Narodow, tu w Warszawie podług Prawa Agitowaiąc się wzięciu Gdy Sprawa ta, z Regestru y Wpisu Sobie przyzwoitych do Sądzenia przypadnie Osobiście Prawnie y za Vito Stanowiąc, a to na Instancyą y Prawne popieranie Wć Stanisława Dworakowskiego Instygatora Woyskowego, z urzędu upominaiącego Sobie Czyniącego powoda, który polegaiąc na Prawie y Sprawiedliwości, Stawiaiąc się oraz do dowodów Sądownie złożyć maiących Pozywa was do widzenia y Przysłuchania się, a Wayprzed Wam Wć Franciszku Pobożnik Rotmistrzu bywszy Kawaleryi Narodowey, podług opisu Reweresu przy odbieraniu Summy na nowy Zaciąg Kawaleryi Narodowey Prawem przeznaczony przez Waszmości zaręczeniem bezpieczeństwa na maiątku Swym y odpowiedzi przed Sądem Naszym podpisanego, y w Archivum Kommissyi Naszey złożonego, do Powtorzenia Kaucyi Chorągwi dney Summy złot Polskich 180000 przez W. Leona Podhorskiego zbiegłego teraz Podporucznika iako przez Wmość Pana Zmarłym w nowo zaciąganych Trzewiczego y Gospodarstwo Chorągwi od Wmość poświadczone Maiącego, w Czasie którego Gospodarstwa, podług wyprowadzoney w Chorągwi Spisu. Zyzyi, takowa Summy Utracił, niedostatecznie Obwiązane Sam za niedopełnienie Ordynansów Kommissyi Naszey, wzgl. dem Obięcia Komendy Chorągwi od prowadzenia Gazyzno Ukraine, do Teraźnieyszego Zaciągu, Utrzymowania Gospodarstwa z Ulegnieniem Subordynacyi Kommissyi Woyskowey podług Kot przez Wmość dobrowolnie Naszey w tey mierze podanych, iako Dobrowolnie przez Waszmości Przys

Przyiętych, przez które niedopełnienie, szkoda wyżey
wymieniona, w Kassie Chorągwianey zrządzona
została, podług Prawa y Artykułów woyskowych
na Waszmości wskazać, was zaś JWW. Podoskiego
Kasztelana Dobrzyńskiego, y Rokitnickiego Rotmi-
strza iako zarenczycielów, do Zastąpienia Wielm.
Podoskiego byłszego Rotmistrza w Zapłaceniu do Kas-
sy Chorągwianey wyżey wymienioney Summy złł.
Polsk. 18,000 Czyli iakowa od niego podług Dowodu
należeć okaże się, y wyrokiem Sądu przysądzona
będzie, obowiązać. Oraz to co Prawo y sprawiedliwość
wymagać będzie postanowić. Stawić się więc termin
pilnuycie, y nuto wszystko co przeciwko Wam
Sądownie wnoszoną będzie odpowiedzić. Dan w Wa-
szawie w Kancelaryi Kommissyi Woyskowey Obo-
narodow Dnia 22. Lipca 1790. Roku unhoszta pro-
ny nadgrodzić —

MRGPN Albertus Bielenski Authus et Jur.
plus rit. Quia Jpd Citaonem Literarum Sig.
pro Commissione bellica Utriusq Gentis Ve-
saviae Agitante Serviente Tenoris Sequ.
Inserat Sedis Cane Ptad Citatum ad Bona JM Rokitnicki
Dzdowo Die Resterna Actum hunc Pieden
detulit exportavit posuit reliquit et depositum
notificavit Degeo Psene Idem Mlis Fecit
Relaonem.

Jn Cw Ploene Idque Sub Celebratione Judicii
Feria Tertia post Festum Sancti Jacobi
Apostoli Pxa Scilicet Die 27 M Julij Ao

Complinus in Starozruby Bromirski Plocen. Plonsen. etc. Capitt. ord. Lit. Stanislaj Eques.

Tibi G. Joanni Szatkowski de Pmd. bonisq. tuis gestis Omnibus Vigore Regio et Nra. qua hac in Dte. fungimur Capli. Auctte. Mandamus ut in Terminis Quaelarum Causarumq. Officij Jud. Castrens. Capitt. Plocen. pro Zela prius aut proximius ab hinc in Cro. Plocen. celebrandae praeter Ltrae. peremptoriaeq. Compareas ad Instantiam G. Casimiri Ostrzykowski Actt. Qui te Intuerunt Maiori una Auctte. facta Citat. Seu potius ad Paratos Anteriores Tmos. Parataq. Directa ea in Causa prolata Parataq. Condemnationem loco peragenda Executionis ex Pte. sui Actt. super te Citt. post Educta Inquiones suo in Judicio Obtentae et Publicatae adutatisq. ad videndum et audiendum te Citt. ad attendentiam Causae et Actoratus ex Pte. sui Actt. tenens Citt. Intuitu Susceptionem apud se Actt. Servitionem et Eorum Servitorum non determinatae sui Citt. alienationis nostro in Judicio vertaq. et agitandae ac Repositionis Inquisitionem ex Pte. Episcopi Actt. Educta Per Sententiam Judicij Officij Mri. Stringi quibus Reposita Panis te Citt. puniri Continuationem Servitionem Injungi Servivis vero Panis in Sublationem Condemnationis ac Retardationem finalis Quinquennii Decisionis Affici litis Expensas frustraneae Causatae Refunde Declarari ac id quod Justitiae Erit Statuti Sis Paritum et Responsurus Dicto In Cro. Plocen. Die qua Julij 1790 Ao.

MRGl. Joannes Maychnowicz de Rostkowo Actt. Palam Rvit. Quae ipse Citt. Literatae Sigillatae per Jud. Officij Praesens Servitae Tenoris Talis Praesentis Edictae Conq. per facta Citt. ad Bra. Szatkowo die hodierna in Actu Contentam detulit Exportavit Posuit Reliquit et de Posito ne notificavit de quo Ejus Relatio

In Cro. Plocen. Fra. 2da. ante Tm. Scapularis BVMariae pro Sic licet Die 12 Mensis Julij AD 1790

Copia z przypozwu do Dekretów
Kondemnacyi o niedostawienie

Edictu Citacionis ad Pr
G. Ostrzykowski
conc. G. Szatkowski
Copia
1790mo

In Cro Plocensi

5 Extrada

Inquisitus in Stepanowzoby Bromnsk. Plocen. Plebanus et Capitaneus
Ordinis Sancti Stanislay Eques 266

Edis Venerabili Capitulo Collegiate Plocen. ordy Honestis Stanislao Parenti Joanni Mathie Stanisthi filys Ortlatinby de Birnis Stephanow. Spiritualibus de personis Benoz vestris gratiler omniby vigere Regni et nostra gratiae in parte jungimus Capitulariter authe mandamus ut in Sermonis Querelarum Causa coram Officij Judicys Jedla proxime et proxime obtime in Castro Plocen. Celebrandis personaliter et peremptorie compareatis ad instantiam MM Gregorij Stanislay et Thome Klemenskich Minerorum ordy Gregorij Wegnerski Vice notary Civ. Plocen. Eorum MM Klemenskich Minerorum Tutoris nec non JJ Alexy Bartolt Benoz Civ. Plocen. utraz absentis administratoris et Ludovici Rudowski Denoz L Casimiri de Birnis ejusdem Civ. Subditi auth Juratos et quidem assistentia Judicante abstinendo Lege Regnicola Jurisdictionis Officium Arresto ac Protestationeby cum Obtentionibus Juratis Citant vos ad videndum et audiendum et quidem Venerabile Capitulum Collegiate Plocen. ad Statutionem Eorum Honestor. Stanislay Parentis Joannis Mathie et Stanisthi filor Ortlatorum vestri ac L. Sigismundi Eorum famuli Officium Arresto praevento Sententia Judicy nostri Stringi et Compilli Super vero Statutis valitura Gregor. Oriundi et alior. Inventarior. in Pratis Eorum Benoz Civitatis Mtm Klemenskich Minerorum hereditis multotics Consulto Impulsuque et Eorum Patrocinabulationis Cum autem J Bartolt auth ex parte Pratis Eundem Gregor. Orum ad foeniscam abigere intenderet cum Bombarda et Baculis extra Stephanow Excurrendo gregem ex Pratis violenta Conatu abigere non permittentis grauem gradiatum Jnon Bartolt et L Casimiri Subditi Baculis graviter Conservationem Corruptionem Jnfligentes et morbi gratis L. Casimiro Causa Lesionis et Jam Jnon Bartolt gravem Jnon Rudowski auth Jdem pene Lesionis vitiosis per multas perpetrationes, pruno tam Corporalibus quam Criminalibus vos Ortlatores ac vestri Jamulatus offensae in quod Jnon erit Deus et Sententiam pene sitis periturus et Judicialiter responsuri Dat. in Castro Plocen. die nona Mensis July anno Dni 1790 ℔ Damna Causata Compensan

W Rl Providus Jacobus Dabrowski de Ciotkowo authus et Juratus palam fecit quod Citationem Literalis sigillatis pro Jnfrascripto officij Judicy Tenoris tales presentatus Edictum contra ipsum citatum Dominum Stephanow de hodierna in actis Contentis delulit exportavit pariter Relinquit et Depositionem notificavit de quo ipse Relatio

Extract

In Cro Ploan Sabbatho ante Fm Scapulam B V Mariae
primo Scilicet Die 10 Mens Julij AD 1790

Quophmus ni Stanowsky Brunnissi Plocens Plocensis
Canonicatu Capitt Ordis Sti Stanislaj Eppi

Libi S. Josepho Korycki de Prna bonoz tuoz gestoz Obne Vigore Regio et Prnâ qua hac mte fungimur Capli Actis Mandamus ut ni Jnis Dnis declarat causarumq; Officij Jud fri Zdla prius proximius ac Ab hinc Jurata Causam Correctionis in Cro Plocz Celebrandz petitâ personaliter compareas ad Jurandam SS Pauli Abgentelli et Angelæ Nuno Dnslia Juriam Conjugum ad Dni Jd et quidem loneas ni aprii Manibi sui Jurata Jurandz Mavoritue Actitia fiend Attend dz ad videndam et Audiendz Jd S. Korycki Cdi Prnâ Eppi sui ad Manibi pro prius ni Vacuis Bonis Abgenio se se Pauem ni Trumenba Bonoz Dnzgna Depositionis per dz Siligmis ni Manipulo et bunq; Depabulare Causakonis et ad Eusq; Silinio ad Kgnitionem Jnis Monificacionis Causa catekonis Damnoz ni pmentis et Prato Plenimbs proventuris sui libere sine Custode Augend ac deliberate Jmpulsis Acti Mandatis Citatq; pmissa Opponendis Dilationis Postponendis Jrrecatum emergen deducibilium Objectionis Obste Pauere Jurata Convictudinem Actum Actis non Mandatis, aliat Jnterveniendis ni Jnterrogand Testes expriment Recusationis Causis affici Jnquonen ni Ordine pmissorum Omissum Edari Mandan libi expensas Refundi Damnaq; Illat Monificandz Declarand ac id quod Juris erit Statim Citat Partium et Responsum Datt ni fri Plocz die 2 Mey Juny

1790mo.

M Joannes Meychrowicz de Rozdzierzewo Archi et Juratus plus ritt Juratus Cdi Litend dijch pro Jure Officij prædicto Servire Juroris Cognoscendi Ordinandi Judicandi ad Bona Ebyczyna die 1mo Mensis Junij Anno Currentis detulit exercendi prout relegibit et depositionem notificandi de Quo Eppi delatis.

Actum Plocz die 1mo Ante Scripta Bona Manu
Ejus Rotarij Die 12 M Julij A D 1790.
Ejus Citatio Die 12 M Julij A D 1790.

Extrad

Edictae Citationis
ex Pte DD Zbyszkiewicz
Copia
Ao 1790mo

[illegible]

9

Citat G. Meralowska
p. 65 Zochowski

1790.

Solutt
Estradat

9

Onuphrius in Starozrzely Browinski Plocen. Plenipot.
ore Capitl. Crdo. S. Stanislai Equis.

Sibi G. Joanni Gałecki de Prima Bronisqui tuis gl.
omnibus Vigore Regio et nostra qua hac in Pte. fungi
mur Capli. authi. mandamus ut in Judicio nrs. Cen.
Capitl. Plocen. feria Secunda Prius aut Proximius
ab hinc in Cro. Plocen. Celebrande pltr. ac Peremptorie
Compareat ad Instantiam G. G. Adalberti et Co
negundis Ed. Gałeckie Juriam Conquerendi Dobrzelich
actu Qui te et quia Consors in a sua Mariti Insis
tendo Intercisae Nuptiali Die Decima Nona Ja
nuarij Anno Dni. 1784to in Bronis Rumanie
Pejony inter Obl. G. Joannem Gałecki Tui Cit. et Sua
Contis actricis Parentem ab una et Te actu Pte.
ob altera Confecta ac Mecum authefacta Citando
Suspotius ad Paratos antenores Sroos Paratamq.
Condnem loco peragendae executionis adactando ad vi
dendum et audiendum Te ad Solutionem Summae
Quingenter flle. Pole. In vim Dotis Gsae Cunegundis Ga
łecka tui Citatae Seroni Suae vero Conti Cicca Jnita
Matrimonij bona Supra adnotata Intercisa tam de
Bonis Paternis quam Maternis assignata et adhuc
que non persolutae una Cum Provisione ab actu Inter
cisae Suprafatae provenientem nec non ad extraditionem
Cremiali ferro obdulti in vim expeditionis Mulctis
Sibi actu dare oblati per Sententiam Judicij
mae Stringi ac id quod peris erit Decidi Caetera
pro Causa praesentis exigentia Conc. te Statui Sis
peritum et Respensurus Dato in Cro. Plocen.
Die 6 Mensis July A.D. 1784.

M.R. G. Prodidius Laurentius Kusiak de Kradawo

Gaerolty Authus et Justus Palam Dixit
quia ipse Cito Literato Sigillatis per Jud
cijs Officij presens Servientis tenoris
Sequens (Insertis) Edictum Conc. Pfalt
ad Bona Sacramenta hominem Au
Contenta detulit exportavit Recipit
quid et depositum Notificavit
de quo jdem Mtis fecit Relationem

In Cro Ploc feria ~~[illegible]~~ 5ta
Post Jm V. G. V. Maria Proxa
Sedicat Die Octava Mensis
July A D 1790

Onuphrius in Staroszreby Bromirski Plocen
Plonscen et Capit Ordinis S Stanislai Eques

Vobis MM Thomae Bonifacio Petro Fratribus
Inter Vos Germanis Dobrskim et M Andreae Dob
rski Notarij Castren Zawskren Filiis minorennibus
Tum Joanni Makomawski ac Alberto S Mardzewski
tutoribus Bonor Krasiew Supra scripto et M An
dree Dobrski hereditario Obligatorio possessori de per
nis Bonisq Vestris Gter Omnibus Vigore Regio et Nostra
qua hac in Parte fungimur Capit authorit mandamus
ut in Trus Querelar Causarq Officij Judicij Castren Capit
Plocen Fra 2da prius proximiusve Juxta Suam Cadon
tiam in Castro Plocen Celebran personaliter ac per
emptoria Comparentis ad Instantiam Gsi Herber
ti Jaroszewski Cadae Glis Plocen Actt Qui Vos et Quae
Minorennes in Assisten tutor Vestror de Lege in Cu
bente in herendo Maioni Suae Cord Actt authorit regni
facha Seu faciende ac Regestro per et M Dobrski
Notariu Castren Zawskren Respectu Possessionis Bonor
Klaki Suj Actt in Obligatoria possessioni Existen
ex tenuta Summae Eorund Bonorum provenien Se Actt Le
gitime respicien in mtt Supra script ad videndum et audiendum
Vos Actt Seu Quem Vestri Actt Onus Solutionis
afficit ad Solutionem Summar Unius in Regestro
per et M Dobrski Ex Tenuta Bonor Klaki Ducentor
tredecem Flo Pl provenien Alterius Sesaginta Flo Pl
pro panno in Oppido Lowicz sub tempore ~~[illegible]~~
Mundinar ad Obligationem Prefati M Dobrski
Parentis Vestror per Actt Empto et Eae datt provenien
una Cum provisionibus ab Eisd provenien Sententia Judicij
nostri Stringi Solutionem Earde Summar Cum provi
sionibus indilatam Injungi refusionem Litis Expensar
demandari ac id quod Juris ~~Erit~~ et Justitiae Erit decidi et
Sententiari Litis advenien parituri et Judicialiter respo
ndi Datt in Castro Plocen die 24 1790 anno

Et nec non Joanni Przedwojewski

MRJP Joannes Staszczak de Smardzewo Authus et Jurat
palam nunc Juia Jpse Citt Literatt Sigillatt pro
Judicijs Officij pseng Senzeng Tenoris Sequeng Jnserg
Edit eong Pfatt Citt ad Bona Kraszewo Die 28 Mens
Junij Ano pseng detulit exportavit posuit Reliquit et
de Positione notificavit de quo Epis Relac

In Cro Pfoeng Tenor 2 Ante Festu Scapularis BVM
Proxima Scilicet Die 12 Mens July Anno Dni 1790

1101

271

Onuphrius in Starostzeby et Bromirz Bromirski Plocen. Plonsc. etc. Capitaneus Ordinis S. Stanislai Eq.

Tibi Infideli Judaeo Eliasz Moszkowicz Mercatori Plocen. de persona Summei ac tota proprietate tua qlter obus mandamus ut in Jud. Cri Plocen. fra 2da prius autem minus abhinc in Cro Plocen. Celebrandae pll. ac peremptorie compareas ad Instantiam Famati Alexandri Lędzianowicz Actor: Qui te insistendo manifestationi factae v. faciendae Citat, idq ad Videndum et audiendum te ad Solutionem Quotae 75 Florenorum Polonorum variis temporibus a suo Actore acceptae per Sententiam Judicij Nostri Stringi, Solutionem ejusdem Quotae una cum Provisione et refusione litis expensarum demandari, ac id quod Juris erit, contra te statuisis pariturus et responsurus Datum in Cro Plocen. Die 12 Julij 1790. vigore regio et nra qua hac in Pte fungimur Papili Authe

MRGP. Valentinus Michalak de Cierszewo Authus et Jurato Patam Rvit Quia Ipse Citationem Literam Sigillatam per Judicijs officij Cracoviensis servientem tenoris Sequentis Inseratam Edictum Cons. Extat Citat ad Domum Citat hic Plocen. Sitt. Die hodierna in Actu Contentu detulit expertavit posuit Reliquit et de Positione notificavit de quo Cracoviensis Idem Mtis fecit Relationem

In Cro Plocen. fra 2da ante fm Scapularis B.V. Mariae proxima Scilicet Die 12 Mensis Julij Ao 1790mo

hodie

272

Onuphrius In Stardzeby Bromirski Plonsensis Plocensis Ac Capit. Ordinis S. Stanislai Eques

Sibi Gdo Stanislao Bialloskorski de prima Bisq tuis gratiae Obus vigore regis et Tra qua hac in parte fungimur Capli Authe mandamus ut In judicio Crenz capitis Plocensis Tra Zela prius aut proximius ab hinc justa secum cadentiam In Crd Plocensi Celebrandae partes ac peremptorie comparens ad instantiam Gdi Josephi Obrębski Actoris Qui te Inhaerendo Mandatum suae coram Actis Authis Rmi facta citat idque advidendo et Audiendo te ad solutionem Quotae decem Florenorum Pol ex Summa Majori Centum Florenorum Pol et Aliarum quotarum rgrd Seorsivo specificandae una cum provisione sententia Judicij Rmi Stringi solutionem indilatam injungi ac id quod juris erit Statuj sis paritarus et responsurus Datum In Crd Plocensi Die 8 Mensis Julij 1790

~~MR GP Martinus Tomaszewski de Lelice Authus et Jurat palam rit quia Ipse Citationem Literal Sigillat pro Judicijs Officij Pro Servicio tenoris Sequens (Inserat) Edit Con Citat ad Bona Miedusy die hodierna in Actu Contenta detulit expertavit posuit reliquit et de positione notificavit de quo Eius Relatio~~

~~In Crd Plocensi fre 2da ante fm Scapularis B.V. Mariae proxima Scilicet Die 12 Mensis Julij A.D. 1790~~

MR GP Martinus Tomaszewski de Lelice Authus et Jurat palam rit quia Ipse Citationem Literal Sigillat pro Judicijs Officij Pro Servicio tenoris talis (Inserat) Edit Con Citat ad Bona Miedusy die hodierna in Actu Contenta detulit expertavit posuit reliquit et de positione notificavit de quo Eius Relatio

In Crd Plocensi fre 2da ante fm Scapularis B.V. Mariae proxima Scilicet Die 12 Mensis Julij A.D. 1790

Citat. Białoskurski
per Obrębskie

1790

Solid. q. 20.

Emphinius in Skawnek et Bromirzh Bromirski Plocen
Plebanus ac Canon. Ord. S. Stanislai Equ.

1742

Emphinius in Lawrzeby Bromirski Plocz Plebanus ac Capitaneus
Ordinis Sancti Stanislai Eques.

273

Vobis Venerabili Capitulo Collegiate Plocz Bonor Kathedrali
heredibus et Possessoribus Dño tum Fabris Laurentio Fer
rifabro ac Gaspare Famulo, Andrea, Rocho dicto Czarny, et Antonio
seu alterius nris Famulo, necnon Francisco alg Adamum famu
lo, denig Cujuscio nro Jurisdictionis Subditis tum quos
vis nrum vicinibus vnis de nris nris g vnis Ghis Regis vigore
Regio et nrâ quia haec in Ete fungimur Capite Authe manda
mus ut in nris Querelis et Causis officij Judicijs Cog Capitu
Plocz Trâ 2da prius vel prius abhinc in Cur Plocz Celebrand plus
ac peremptorie Comparcatis ad Instantiam DD. Romani et Martini fra
trum inter se Germanor Michich tum Joannis Romanae Susanne
Dekuchorskie olim Andreae Lubski et Vidue Vxis Bronowo Cmelho
rum Haeredum et posor aut qui vos et quemq subditos ni apta Com
peten Inhaerenq Praemissis visionibusq authis ac officiose Arresto
citant idg ad videndq audiendq vos et quidem Subditos
ac famulos nros in primqua visitatione Cum Bonis Bronowo
Existendq Damnor Plurimor ni frumentis et Pratis non dessi
stendq ab antedictis vestr Sepissimis temporibus inventarijs
sine Custode vagan ac Gliam violenter Impulsis quibusnis
Deprâdcnis aut Illatis Eor Inventarior ex Damnis eor
Forestar abagere non permissionis quimo Cuia abactionem
lesionis diffamationis certo tempore D. Romani Michi aut Inven
tario vrâ ex Damnis abagen usq sub vestr Bronowo per vos Laur
Laurentium Fer fabrum Rochum et Jacka cum vnis vestr famu
lis insecutionis Illicq lesionum Diffamationum in Quib D. Mi
chi prosallationis opprimere Ejusq Causationis et Inventarior in fun
do Ejusq proprio per vim receptionis alis vero tempore per vos Laur Joseph
num Antonium seu alterius nris dadamum Rocum ex Damnis ad
forestan abactos et in Pecunio D. Romani Michi ordinar proprio
causa Rocti Exforestationis pericq fundi Ejusq aut visitationis In
super Silvae altercatiae per Continuar Excisiones devastationis Omni
umq aut Saepe numero lesionis Poenis Fructibus et Frumentati
bus multatae fere arbitrariae vero Super vobis Dnis ca
tione Justitia non servat requisitis pro prosequis ausibus nonad
ministrationis nec Beneficationis pro Illatis Damnis
Ostare mandationis animo Latimer subditi injungant

omnis licentiae Concessionis Scorsivas Poenas extendi Da
mna Illata bonificandae et Silvam Excisam bonificandae
declarari Statutionem Subditorum excessivorum pro Sumendae
de Ipsis Poenis vobis Dnis Injungi, Inquisitionem Edu
cendae Concedi Omnimodeque Satisfactionem pro Re acto
ad inveniri Sitis parituri et responsuri Datt in Cro Plocen
Die 3 mensis Julij Ao 1790.

M. R. G. Providus Hiacinthus Zdunski de Zukowo authus
et Juratus palam risit Quia Ipse Cionem literato Sigillato
pro Judicijs officij praesentem Servien Tenoris Talis (: inserat :)
Edito Contra praefato Citt ad Bona Kruszczewo die hodierna
in actu Contenta delulit exportavit posuit reliquit
et depositione notificavit de quo Ejus Relatio

In Cro Plocen Tra 2da post Tm visitaonis Gloriosissimae
virginis Mariae pxa Scilicet Die Quinta mensis Julij
anno Dni 1790.

wyjąć potrzeba

Cryphius in Stanzely et Bromirzh Bromirski Plocens
Plascens ac Cpneus Ord. S. Stanislai Eques. 1774

Ill.mus Cajetanus Kostowski Sacre Regiq majtis Secretarius de Persona Suis Regijs Litis Omnibus gregor Regio et vo
stra qua hac in parte fungimur Cpneali Authorit. Mandamus
ut in Jud. nris Cres Plocens primis et proxis in Sta Plocen
Celebrand. alijs ac peremptt Comparead. ad Instantiam Illmi
mi Cajetani Mihi Castellani Sacrpnen Ordinis S. Stanislai
Equitis actu Rei Te intendo mihi authentica facta vel Ra
tiendo citt. ibq ad videnda et audiend. Te Citan ad Reassumen
num Inventarij Coram Fundi Brni Molwzka Sui actu Procedet
propij et circa dimensionem Communis Brni in Tentatiam Gri audna
Falcski Pnem in Fundo prefatorum Brni per se aut Scribta
rica vero Subjectum Eund. Juris Falcski Tentarij Possessio de
memoris Bnis Spatio Trium Annor. per Ipsum interrupte Tentis
et Proferis Plandestinum Exitum ac Factam Communis Brni
per Eund. Tentatium Possessorem devastator. absq omni Jo
calibus Reminationibq defectionem in Fundo prefator Brni
per se aut integraliter non preventi Imo per Te Citan Ex
prefatis Bnis Molwzh ad Sua sui Illatienem nocturno tempore
depulsi Sententia Judicij nri Stingi. ac hoc amet Inventarium
in Confirmationem Inventarior. in Fundo Brni Molwzh delidera
tor. tum aliar pretensionum Ex prefata Gnosi Andreæ Falcski
Sue Emolumentum pro Re sui actu Cedendum arbitrari. Te
quoq Citan pro Ejusmodi Inventarij Fundi Brni Molwzh prosij
ad Sua sui depulsionem Bnis subsequ Coram Coteraq Deindi et
Sententiam Citt sis granitt et Judex responsa Datt in Cria
Plocens die 5. mens Julij anno Dni 1790.

M.K.J.C. Benedictus Mszczh de Molwzh Cathnus et Juratus
Calam rit quia Jmo Cid literas Sigillat pro Jud. Officij
Cren Pervrens Tenoris Talis Insert. Cdem Cone et Stat
Cid ad Bona Rdenienso die hesterna Citum hunc Judex
tulit Exportavit paruit reliquit et de Relatione notificavit
Ut de quo Quis Relas.

Vulvo Plocens fra Festia post Jmm V.J.V. Marsil praved
et Die Sexta mens Julij 1790

Kopia Terminu na sądy
Grodzkie Płockie.

Omnipotens in Staro Rzeby Bronirski Plocens Plonsens etc Capitaneus Ord: S: Stanislai Eques.

Sibi G Valentino Dalewski de Pma Rg luis qlibet Obus Vigore Regio et nra qua hac in Pte fungimur Capli authe mandamus ut in Jud Cre Capitt Plocens pxi abhinc in Cro Plocens Celebrand pltr ac Peremptorie Compareas ad Instantiam G Joannis Barcikowski Actt Qui Re Inhaerendo Maoni ac Visioni authce facit Citat ad videnda et audienda Re hne Damnor Plurimor in frumentis et Pratis Inventarijs tuis deliberate Impulsis et sine Custode vagans sibi actt dicti nocte Illaonis Circa pmissa Damna actt sese Opponens lesionis diffamaonis et Comina tionum pp palationis Insuper famulor a Servitijs sui actt avocaonis Penis affici Inquaonem Educi mandari ac id qd Juris erit decidi sis Parituros et Responsuros Datt in Cro Plocens die 10 Mensis Julij AD 1790 mo

MRGP Antonius Brzoska de Barcikowo Actt Palam Rvit Quis ipse Citt literatt Sigillatt pp Jud Officij pxens Servis Tenoris Talis (Inserend) Edit Cons pfatt Citt ad Bra Barcikowo die hora in actu Contenta detulit Exportavit Posuit Reliquit et de Posione notificavit de quo Ejus Relao

In Cro Plocens fra 2da ante Fm Scapularis BVMariae pxa Scilicet die 12 Mensis Julij AD 1790

Relatio Imq. Dulechiae

non extrud

Onuphrius In Starosreby et Bromirzyk Bromirski Plocen. Plonsecen. de Capitaneus Ordinis Sancti Stanislai Eques

Tibi Gso Stanislao Białodskorski de prna bisq tuis gtta Obus Vigore Regio et Nra qua hac In prte fungimur Capli Authe Mandamus ut In Judicijs Crens Capitl Plocen Trd Secunda prius aut proximius ab hinc justo Suam Cadentiam In Crd Plocen Celebrans prtto ac peremptorie compareas ad instantiam Josephi Obrębski Actr Qui te Inhaerendo protestaoni Suae Coram Actis Authis Rm factae Citat idq addidens et audiendo Te rptto sui Actr Laesionis diffamationis Verbis Indecens honorem ac bonam fcm demigrans affectionis Viae publicae aliquotus obsessionis obsessa via aggravationis damnor plurimor In frumentis et pratis Inventarijs tuis sine custode Vagans Illationis pecuni personalibus et Cramenalibus affici damna compensanda Injungi Inquisitionem edacendo in ordine probationis Commissor assignari ac id quod juris decidi sis Trnd paritorus et responsurus Dat In Crd Plocen die 8va Julij 1790

Nr Gr Martianus Tomaszewski de Felice Authus et Jurat Palam rvit quia Ipse Citt literatt Sigillatt pro Jure Officij Mcen Serviens Tenoris Talis (Inserat) Edit Conc Exfatt Citat Dna Miodusy die horna in Actu Contenta detulit Exposuit posuit reliquit et de positione notificavit de quo Relat

In Crd Plocen fra 2da Ante Trm Scapularis B V Mariae sulicet Die 12 Mensis Julij A D 1790

Citatu Białłoskarski
p Obrzęski

1791 p

Jm

Onuphrius in Starozrzeby Bromirski Plocz Plocen. etc. Capitaneus Ord: S. Stanislai Eques.

277

Tibi G. Francisco Koryski de Pma Bgs tuis gtis Obus mandamus ut in Jud. Crenc. Capitl. Plocen. pro abhinc in Cro Plocen. Celebrand. pti ac Peremptorie Compareas ad Instantiam Gsi Joannis Barcikowski actu Qui Te Inhaerendo Maoni Authe facta tam Contractu Respctu Tenutae Sortis Borzor Barcikowa Inter se actu ac alios ab una et Te litt. Pti ab Altera Confecto Citat ad videnda et audienda Te ad Solucionem Summae Quinqua ginta Duor. florc. Pott. pro Tenuta Sortis Ejusd. pro Pti actu provenien. dicto Contractu Tenuti Quotquot annis pro Vigilia Festi Natis S. Joannis Baptae persolvi assecuratae hucusq. Tamen non Persolutae Stringi Lvaonem pfata Summa injungi ac id ad Juris erit decidi sis Paritu nis et Responsuris Dat. in Cro Plocen. die 10 Julij AD 1790mo

MR. GP. Antonius Brzóska de Barcikowo actu Palam Rvit Quia ipse litt. Literati Sigillati pro Jud. Officij Pscnc. Servic. Tenoris Ejusmodi (Inserat) Edit. Conc. pfati litt. ad Bra Barcikowo super Summam ibid. Haerenc. die Hodierna in Acta Contenta detulit Exportavit Posuit Reliquit et de Posicione notificavit de quo Ejus Relacio

In Cro Plocen. fra 2da ante Fm Scapularis BV Mariae pca Scilicet die 12 Mo Julij AD 1790

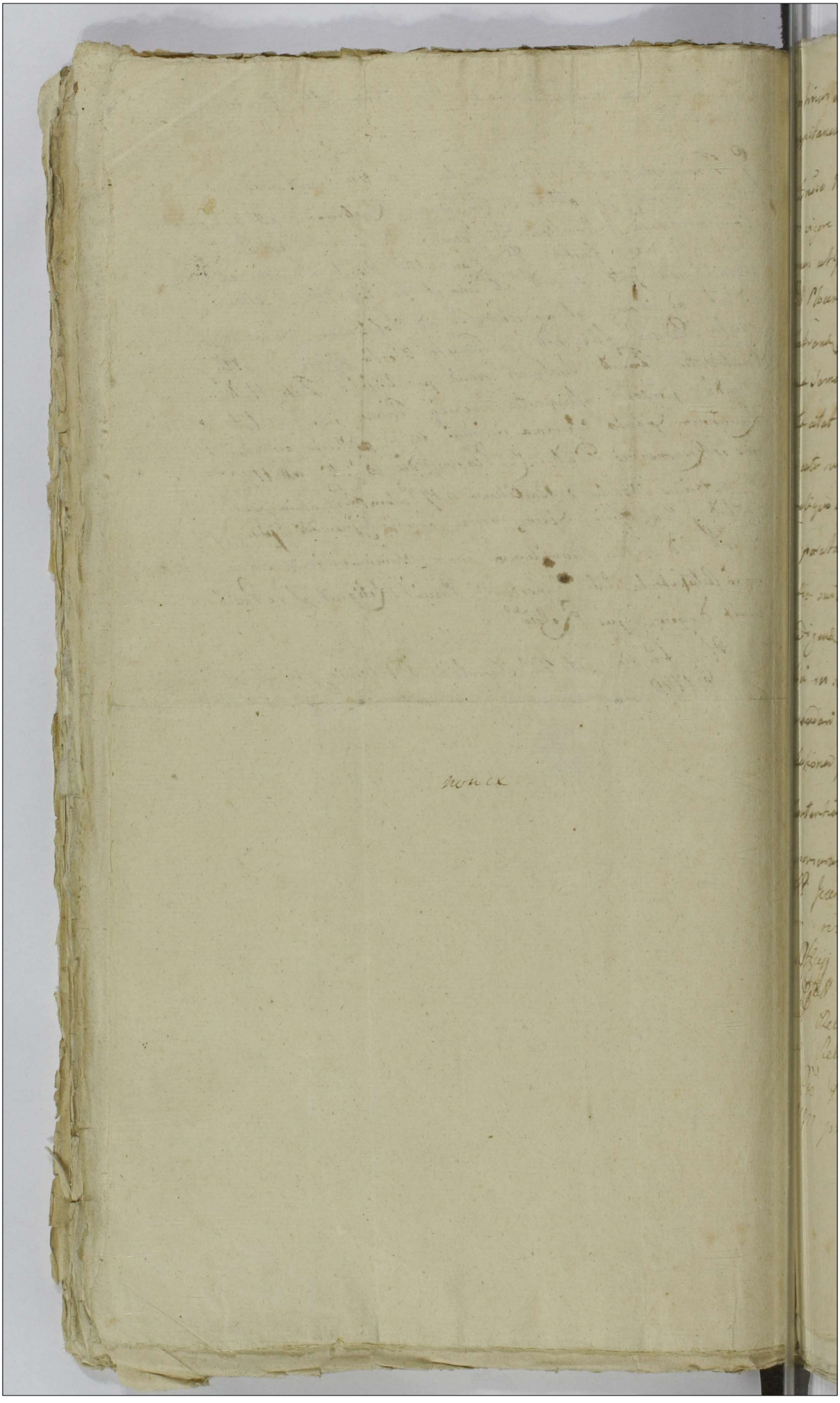

Mt

nuptiarum in Storoyrzeby et alibi Bromirski Plocen. Plenscen. ac
Capitaneus ordinis Sancti Stanislai Eques 278

Tibi Gnoso Mathaeo Kendzierzynski de persona bonisque tuis g. Vtr omni
bus vigore Regio et nostra qua hac in parte fungimur Capli Authoritate man-
damus ut in terminis Querelarum Causarumque Officij Judicijs Castren. Ca-
pitt. Plocen. Fro Secunda prius et proximius ex hinc in Castro Plocen.
celebrandae p. Vtr. Vtme ac peremptorie comparens ad Instantiam Gnosi
Tomae Samardzewski Actt. Qui te in haerendae manifestationi suae Authoritate
facta citat sua petitio ad paratas inquisitiones tam ex actoratu tui quam
ex reatu sui Actt. in emendationem suo in Judicio in partes edictas
in reliquo vero in sequenti cadentia educendae tum ad paratum proces-
sum paratamque condemnationem nostro in Judicio super te citatum ex In-
stantia sui Actt. obtentum loco peragendae executionis adiutat te ad videndam
et audiendam ratione sui Actt. indebite processu aggravationis Poenis
officii res sui Actt. proprias hisce Inquisitionibus clarificatt. restituendae
demandari in actoratu tuo incompetenter actionem decerni poenas in
sublationem processus super te irrogari ac id quod Juris erit Cons. te statui
et sententiari sis itaque termino advenientem parituras et Judicialiter
responsuras Datt. in Cro Plocen. die 6 Mensis Julij anno Domini 1790
Magr. Joannes Staszczak de Smardzewo Authus. Jurat.
[illegible] Quia Ipse Citt. Literatt. Sigillatt. pro Judi-
cijs Officij Praesens Servientis Tenoris Sequentis Inseratum Edictt.
[illegible] Citt. ad Bona Smardzewo detulit exportavit
posuit Reliquit et de Positione notificavit de quo
[illegible] Relatio
In Cro Plocen. Feria Secunda Ante Festum Scapularis
B. V. M. proxima Saluit Die 12 Mensis Julij A. D. 1790.

S. Kordziarzyński pers.
Smardzewski

Citatur

1790

Ipse Cro Plocen.

Lat. Exmag

Onuphrius in Starowrzeby Bromirski Plocen. Plonscen. Etc.
Capitt. Ordinis S. Stanislai Eqs.

279

Vobis Gsis Mariannae de Kozierowskie ott. Gsi Joannis Winnicki
Relictae Conti Viduae Matri et Francisco Filio Winnickim de Per
sonis Bonisq. Vris Glr. Omnibus Mandamus ut in Trnis Quere
ad Causarq. Officij Judicijs Fra 2da prius vel proxius ab hinc
in Cro Plocen. Celebrand. prlter ac peremptorie Comparcatis
ad Jnaam Gsi Stephani Winnicki Actt. qui vos Inhaerendo
Scripto Certo per ott. G. Joannem Winnicki Vestri Maritum
et Parentem in rem Actt. Dato Citat. ad videnda et Audienda
vos ad Solutionem Summae Ducentor. Tyn. per ott. Gsum
Joannem Winnicki Vestri Maritum et Parentem a se Actt.
ad Scriptum Manuale Contractae Sententia Judicij Nostri
Stringi Solucionem Ejusd. Summae cum provisione prove
nien. demandari, ac id qd juris erit decidi Sitis parit.
et Judliter responsuri Datt. in Cro Plocen. die Nona
mens. Julij 1790 Ao.

R.G.P. Simon Rosotowski de Obrezb magna Authus et Juratt. Palum Ris
Quia Ipse Citacionem Literatt. Sigillatt. Judicijs officij Eccen. servien.
tenoris talis (Inserat.) Edit. Cons. Gfatt. Citt. ad Bona Idrie bere die ho
dierna in Actu Contenta detulit exportavit posuit Reliquit et depo
sitione notificavit de quo Ejus Relatio.

In Cro Plocen. fra 2da ante Fm Scapularis B. V. Mariae Ptimasciliceet
Die 12 Mens. Julij Ao 1790mo

Citant S. Wrysc
ey per S. Wirtnicky
1790 ao

ezqu de Zdzumborza

Inuptias Jn Staroyrzeby Bronnicki Procz Klonscz de Capitaneus
et Ordinis S. Stanislai Eques.

280

Vobis Dis. Edwardo et Ignatio Lasockim, Marianne de Lasockie Lii
Adami Miecznicki Conti seu literis conjugibus de Personis Nonis
vestris Gnaliter omnibus vigore Regio et Vestra qua hac Jn parte
fungimur Capitaneali authoritate mandamus ut Jn Terminis Jure
rectae Causarij officij Judicij Feria 2da prius vel proximius ab hinc
Jn Cro Procz celebrandi Iter aperemptorie Compareatis cum
Jnstantibus, D.D. Josepho Kostkowski et Sophia de Lasockie olim
Dni Ludovici Lasocki filia ex olim Marianna Pschowska Jugibus
maritor Jn debendo Meam facultatem Juefaciendo aliqua Probationibus
Causam Jurij Eludan. Citant seu potius ad Paratas anteriores
Primo paratas Judicij Decreta Paratas Vias condemnationes ha
per Vobis obtentas Juoperagendi Executionis aditant ad videndi et au
diendi Vos et quidem Dnus Lasockie ad Jnstantiam Comportatis
nem Contractus Jntuitu Resignationis Bonor Jaroczina Jnter vos Initi
et Conscripti Stingi Juo Comportatis adtenta Eo quod nullo repera
tur Bonor Dictus Jaroczino fatis olim Dni Ludovici Lasocki Jure aut
Contis et Dni Dis Edwardi Lasocki Parentis Derelicti Jntercesserit De
quem Jn Eo Casu Jn Juo post Parentem derelicto per Te Edwar
dum Lasocki Dm Ignatium Lasocki sunt resignati decorq. Jure aut
Jpsum de Bonis Ejus Paternis aliq. etiam maternis Concernens nec
dum est Pactata, nec etiam Jn Provisionibus ab Eadem Rovenien Juxta
Sui Actis Sunt Satisfacti ad Solutionem Summae Mortalis Juxta et Juxta
ta ex Constituti per Supra Scripti Contractum Inter Vos Jnos Lasockie
Citati Conscripti Relictae Actis Contem de Bonis Paternis ac etiam
Decisis de Bonis maternis Concernent una cum Provisione ab Eadem
Parte Rovenien adigi Vos Juos Miecznicke Conjugies ad attendendum
dum Vos Causa Obligari Decretaq. tam Judicij officij Nostri Die
Decima Mensis Februarij Anno Elapso 1789 Octuagesimo Octavo Con
cludendi Jn Ordine ad Jnveniendi Actis de Dnis Miecznicki Urga Alias
Jnores respiciendi Jnjungendi Quam vobere Ejus Decreti Condigi Jn Tem
pore Jn Bonor Jaroczino Die Sexta Mensis Aprilis Anno Cor. Ali Tantum Mo
do Inter Vos Citati Cum Judicio Autem Sue Actis Citati etiam Jn Judi
cio Nostro per vos Comparendi in Causa Cessi, nihil Obesse Debere Con
tra Jnstantiam Satisfactionem, Omnimodam Debiti ac id quod Jure erit
Jpsum Condemnationem Super Vobis obtentas Dandi ac id quod Jure erit
Negotium proposcerit Cum Vos Statim Deinde et Sententiam Sitis Paritu
ri Ad Judicialiter Responsum Actis Jn Cro Procz Die 11ma Mensis Julii
1790. Anno.

M.P.G. Praedus Matheus Wisniewski de Kuchowo Bronocensis Actus

et Juratis palam vult Quia Ipse Citationem Literatis Sigillis pro Jure [illegible]
ipsius Servicii tenoris talis (Inseratur) Edidit cum Ipsa Citatio ad [illegible]
Juvenino Die 8ta mensis et Anni Currentis debuit exportari poterit [illegible]
quid et depositione Gsis Mazynskim in Bonis Pary notificavit
de quo Ejus Relatio

In Civ Plscensi fra Dela ante fm Scapularis Beatissimae Virginis
Mariae pxa Scilicet Die 12 mensis Julij A D 1790

Onufrius In Starozrzeby Bromirski Plocen Plonscen &c. Capitaneus et Ordinis Sancti Stanislai Eques.

Tibi Gso Mathiae Radomierski de Persona Bonisq Tuis Gnaliter Omnibus Vigore Regio et Nostra Qua hac In Parte fungimur Capitaneali Authoritate Mandamus ut In Terminis Querellarum Causaq Officij Judicijs Feria Secunda prius vel proximius ab hinc In Cro Plocen Celebrand Personaliter ac peremptorie Compareas ad Instantiam Gsi Mathiei Koskowski Actu Qui Te In haerendo Mavni authe Jactu Sive Faciend Citat idq ad videndum et Audiend Te ad per Solutionem Summae Trium Aureum Hungaricalium, In vim mercedis et Obsequijs per Te Citato Sui Actu Praestitis restan et Uno Anno Debito ac Calceamentorum, Unius Par non Extraditionis, Sententia Judicij Nostri Stringi Solutionem Summae Praemissae ac Extraditionem, Seu Bonitatem, Calceamentorum, demandari, ac id quod Juris erit Contra Te Statui Decidi et Sententiari, Sis Itaq Trno adveniens Pariturus et Judicialiter Responsurus Dato In Cro Plocen die tma Mensis July 1790 Anno.

M. R. G. P. Mathaeus Wisniewski de Kuskowo Bronoszewice authus et Jurato palam Roit quia ipse Citt Litt Sigill pro Jud Officij Pocz Servien tenoris Sequen (: Inserat :) Edito Conc Praefato ad Bona Węgrzynowo Die hodierna in actu Contentat Debitt Exportavit posuit Reliquit et depositione Notificavit de quo Ejus Relatio

In Cro Plocen Fa 2 Ante festum Scapularis Bmae V. Mariae proxima Scilicet Die 12 m. July A. D. 1790.

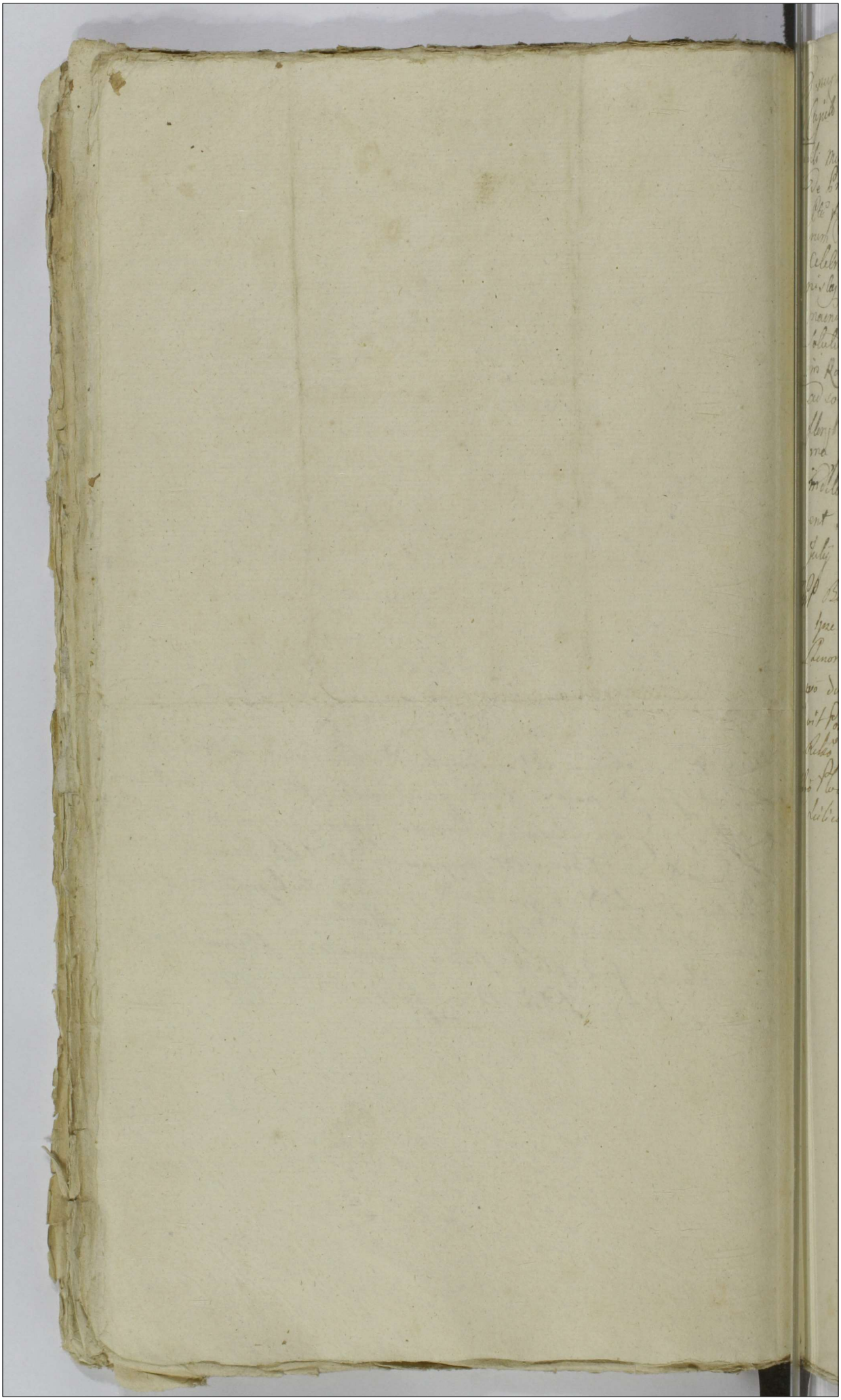

Onuptinus in Starożnely Bromirski Plocen. Plenscen. pro Capitulo Nr. S. Stanislai Lyces

282

Sibi Mco Vincentio Krasewski Exercitus Nationalis Rni Vexilliferi De Prna Bnisq tenuiter Obus Vigore Regio et nostra qua hac in Pte fungimur Capitulo Authoritate mandamus ut in Trnis Querelarum Cnne Plocen. 2a prius vel proximius ab hinc in Cro Plocen. celebranda, pter ac peremptorie Comparens ad Instantiam Gnosi Stanislai Zochowski Actu Quite Inhaerendo Scripto Certo manuali ac macni Suae Authe facto Citat idq adiendo et audiendo te ad Solutionem Summae Quadraginta Aureorum hunc Scripto Magali in Ramatowo Die 14 July 1789 Ao mutuo ab acto accepto et ad solvendum pinserto Scripto assecurata tum Seorsive quotae 18. flor. Pol. verbaliter Conenditae una cum Provisione ab Eadem Summa provenien. per Sententiam Judicij nostri Stringi Solutionem indilatam assignari litis expensas Refundi ac idqd Justitiae ent Statui Sispantunes et Respensunes Dto in Cro Plocen. die 7 July 1790. Ao

MRgP Benedictus Brochocki de Malenie Actus Palam Rvit Quia ipse Citatus literatus Sigillatus pro Judicij Officij pro sene Servie Tenoris Talis (Inserat) Edito Conc. Praefato Citato ad Bna Zochowo die hesterna Actum hunc pcedenti detulit Exportavit Posuit Reliquit et de Posione notificavit de quo Ejus Relatio

In Cro Plocen. Sabbo ante Fm Scapularis BV Mariae pxo Scilicet Die 10 Mi July AD 1790

Soluti Extradat

Citat. M. Kraszewski
p. G. Zerkowski

1790.

Onuphrius in Starozielny Dominiski Plocensis Plonsensis etc.
Capitaneus Dominus S. Stanislai Equus.

Tibi S. Joanni Korzybski de Pomo Pronisgentius gratiae Obrus
Vigore Regio et nostra qua hac in parte fungimur Capitaneatu
anthe mandamus ut in Judicio nostro Ciensi Capitaneatus Plocensis
fora secunda prius aut proximius ablutio in Civitate Plocensi
Celebrandae pro ac Peremptorie Comparens ad Instantiam
Famati ad alberti Kupniewski Cintalfraciszkiensis incolae actus
Qui te Inhaerendae Mandato anthe facto vel faciendae Citat
idque pro Eo Quia tu Existendo in Civitate Raciaz ad Domum
Sui actus advenisti advenienti in Scaetu ut tibi ponticam
deficiens Pecuniis modo Credibili vendiderit Sino ac Con
Tervere insurrexisti dum vero Suus actus uti Ponticam
Thesaurariam habens absque pecuniis haud nullomodo
vendere posse ~~ass~~ allegavit et ~~Summam an~~ Quotam antiquitus Simi
liter pro Pontica tibi modo Credibili Data delitam exol
vendae prius nexatur quae ex motivo praetendebat. Se actus Imprimis verbis Scoma
ticis ac inducendae bonam famam Perstringendae affecisti
ac postmodum baculo alias Cybuchem in manibus protrae
tento Se actus in Caput Concussisti Concessiones (quae licet
non Sunt Obducta Inquisitione tamen probabuntur) inflixisti
aliasque plurimas Violentias multifariis vicibus
peregisti Quapropter Citaris ad videndae et audiendae
te pro praemissis violentiis ac excessibus poenis mente legis
~~deseri~~ puniendae declarari Inquisitionem in deductionem
praemissorum educendae Concedi Caeteraque pro Causae Praesentis
exigentia Coram te Statim Sis paritumus et Respensurus.
Datum in Civitate Plocensi Die 11 Mensis Julij A.D. 1767
Exolutionem Quotae Trium fl. et Gr. novemdecim Poli in pergi
M.R.G.P. Leo Miecielski de Oppido Raciaz Authus et Jurat
palam rerum quia ipse cum literas Sigillatas per Judicis Officij

praesens Servientem tenoris sequens Inseratus Petitio
Conc. praefat. cit. ad Bona Withowo Die hodierna in Acta
Contenta Detulit Exportavit posuit reliquit et de
positione Notificavit de quo Jd. Mlis fuit Relatum
In Cro Plocens. feria 2 ante fum Scapularis BO
Mariae yaca Scilicet Die 12 Mens. Julij Anno
Domini 1790.

Onuphrius In Staroszczeby Bronierski Plocen. Plonsceny
Ac Capitl. Ordinis S. Stanislai Eques.

Sibi Gso Theodoro Brudzinski De Persona Bo-
nisq. Tuis gltr. Omnibus vigore Regio Et nostraque
hac In Parte fungemur Capitl. Authe mandamus
ut In Tmis Querelar. Causarq. Officij Judicijs
Terra 2do prius proximiusve Ab hinc In Cw. Plocen.
Celebrand. pltr. Stmi ac Peremptorie Compareas ad
Instantiam Gsor. Adami Mieczynski Et Mariannae
Lasocka Invicem Congum. Actl. Qui Te Inherendo
Maoni. Suae Authe factae Citant Idq. ad viden-
dum Et audiend. Te Ratione vestium vestimen-
tor. Tum aliar. Rer. Mobilium varia In for-
ma Et Specie Existen. per Old. Gzum Jose-
phum Lasocki Sui Actl. Contis Fratrem Grnum
steriliter vita functum apud Te In Domo Tua
Deposit. Sui Actl. Conti nolle Extraditionis
Summar. Ex Parte Mercimonij Cum Eod. Old.
Gso Lasocki habitl. Restan. non Exolutionis
Insuper Sui Actl. Contis Respectu Solutionis
Summae ac Bonificationis frumentor.
ac si per Suprascrum. Old. Gzum Lasocki Debit.
omissis Sui Actl. Contis Fratribus pro Jure
Officij Pten. Indebite Concitationis In Jus
Litisq. Expensas Frustranee Inductionis
Sententia Judicij Nostri Stringi Restitu-

tionem

tionem Instantaneam Eardem ~~Sortium~~ Rem Demandari Sa-
tidnem Summarie Ex Parte Mercimonij Restan-
Injungi ac id quod Juris Erit Decidi Et Sentent-
Sic Jqtr Paritures Et Judiciter Responsurus D-
In Cro Ploensi Die 6ta Mensis Julij AD 1790

MRGP. Benedictus Laskowicz de Psary Authus o-
jurati palam vit quia Ipse Citt Literalt Sigillat
pro Judicijs Officij Psens Servienti Tenoris Talis
(Inseratur) Edictt cons Pfatt Citt ad Bona Bruo-
no die hesterna Actum hunc praecedens detulit et
portavit posuit reliquit et de positione notificavit
de quo Ejus Relatio
In Cro Ploensi Feria 5ta post Fm Visitationis JVR
proxima Scilicet Die Octava Mensis Julij AD 1790

Citatur G Bru-
dzeenski per
G G Mieczyn-
skie

1790.

Onuphrius in Stanzrzeby Bronicki Plocensis Plonsensis et Capitaneus Ordinis Sancti Stanislai Eques.

Vobis Gg. Mariannae Gi Laurentij Sieraczowski, et Sophiae Gnae Mathiae Kowalewski Contibus Lisowskim ad S. Rochi Lisowski Filiabus seu utrisque Conjugibus de Primis bonisque Vris gnti Omnibus vigore Regio et Nra qua hac in parte fungimur Capite Authe mandamus ut in Trnis Querelae Causarum Officij Jurisdictionis fra 2da prius vel pro ab hinc in Cro Plocensi Celebrandae pro ac peremptorie Comparealis ad Instantiam Gi Mathiae Nizdzinski ad Qui vos et quicquid Contes in assecutione maritorum inhaerendo Sed certo mnti in Kowalewo Die Decima tertia Mensis Septembris Ao 1783. per ad Gi Rochum Lisowski Vri Parentum in rem sui actae Super Summam Centum Tynfs dato ac Manifestationem facto seu faciendae Citatae ad videndum et audiendum Vos et quicquid Omnes Citatae ad Solvendum Summae Supradictae Centum Tynfs Supraexaratae Sed Solvi assecuratae non tamen adusque persolutae cum provisione pervenire jam vero te Gi Mathiam Kowalewski ad Secretariam Solvendum Quotae Duodecim flos Polos pro Adoribus a se actae modo licitatae acceptis debitae per Sententiam Jurisdictionis Stringi, Solvendum Jniungi, ac id quod iuris erit decidi et Sententiam Sitis parituri et Responsuri Dato in Cro Plocensi Die Tertia Mensis Julij Anno Dni 1785.

M. R. Gi P. Joannes Nowacki de Wegrzynowo Authus et Juratus palam nil quia Ipse Citationem Literae Sigillatae pro Jurisdictionis praesentis Servicio teneris sequens Insertus Edictum Pro Fuit Citatae ad Bona Budnice Domini Gi Kowalewski, Ad Judicium in Actu Contenta, debitum et certam noscit reliquit et de positione Gi Sieraczowskim in Bonis Kurowko notificavit de quo Eius Relectio.

Cro Plocensi die 2. ante Festum Scapularis B. V. Mariae pro Scilicet die 12 Mensis Julij Ao 1785.

Cnuphrius in Starozrzeby Bromirski Plocens Plensuus
etc. Capitaneus. Ordinis S. Stanislai Eques.

Vobis Mšis Mariannae de Kozubrodzkie Dni Mši Josephi Zakrzewski
Pozillationis Dispositrici et Judicis Crim Plocens Relicte Conti
Vidue Matri, et Victorie Filie Virginis Innupte de Zakrzeskie
tunc Dnorum Massimiliani Comitis Rzewuski Dni Plocens
Ordinum Polonor Equitis, et Josepho Rekuniecki Dnorum
Plthas Plocens Ordinis S. Stanislai Equitis Curatoribus de
Bonis Bruse vim, g̃ltr Obtes Vigor Regio et nra qua
in Pte Coronamur Cancellaria Tenore mandamus vt in

Cnuphrius in Starozrzeby Bromierski Plocens Plen
sceus etc Capitaneus Ordinis Sancti Stanislaj
Eques.

286

Tibi Dno Thomae Zakrzewski Sortitori Super Bonis
Zbrzezne Lib Antecto Heredi de Berzezin Bonisz
Vestris pn̄aliter Omnibus Vigore Regii et Nostra qua
dam in Parte sumimur Capitli Authoritate Manda
mus vt in Terminis Diuersellar Causarum Offi
cij Judicij Crim Capitli Plocens Feria Secunda pri
ma proxima vbi abhinc in Cre Plocens Celebranda
pter peremptorij Compareas Ad Instantiam Gros
Francisci Rekowski Actoris Dni Te inhaerendo Documen
tis Causarum Cre Juramento Manifestationi
sue Cre per Te vel faciendi Citet Lecturis
ad Incidentiam Causae et Actoratus sui Cre Lecturis
in Litis Dni sui Actoris Cre Te promoturis ex inscriptis
ne Causa omnino tua Causa Conexionem habeat
incidens Audientiae Cri Audiendis et Audiendis Te
ad Obligationis datione Summae ex pretio Bonorum
Zbrzezne per Te Dni Actoris abrenunciatorum
pedulem Sententia Judicij Terrestris Plocens quarti
quidem Lob Levationem Summae Dni Actoris pro
pter Te apparuerint injungi Litis expensas refundi
sis pariterque Datum in Cre Plocens Die 2da Septima
Julij Anno Dni 1790

palatii
Officij
Dni de
Te huius
rtum et
cit de

Petitum

Inuptorius in Stawczyzny Bromirski Plocens Plensan
ett. Cypreus. Ordinis S. Stanislai Eques.

Vobis Mus. Mariannae de Kozubowskie Mi Josephi Zakrzewski
Postillatori Dispriens et Judicis Civ. Plocens Publicae Corti
Vidue Matri, et Victorie Filie Virginis Innuptae Zakrzewskiorum
GGMM. Massimiliano Comiti Niesiolowski Sno Plocens
Ordinum Polonor Equit, et Josepho Rekiewicki Vincens
Plus Plocens Ordinis S. Stanislai Equiti Curatoribus de
Pno Bruss vra gltr Obrs Vigore Regio et nra qua fra
in Pte fungimur Capitali Authe mandamus, ut in Cris
Querellat, Causarg Officij Judicijs Cvens Capitt Plocens Sto
Delatorius vel premissis alibi in Cro Plocens Celebrandis
plitr, Ubne, ad peremptorie Comparendu. Ad Instantiam Famati
Joannis Krzewicki in Taberna Advocatialis Pilsany Ligur
Deprimatoris Actr. Qui Vos et quiet Assa indigena cum
Sub de lege requisita inhaerendo Mum suae facta vel fa
cendo Citat, seu potius ad peractum vri Actoratum vri
Actori Vestre pro Judicijs Officij sui instituendi adiudicat, ide
ad videndu et audiendu Arestu indebite super suis Actis Rubis impetrato
Cassato, Pretensionem vri restitui solvendu Mr 700 fl eusi
pro liquoribus inemptis in Oppido Pilsko stante vri Psone
propinatis debite ut iam pacificate pro illegali cognita
Condemnem in fundum Oppidi Pilsko in Ordine cognitionis variar Pretensionum, ac Innovatis Damnis
vibi Actori per violentam Intercessionem varij Generis
Frumentor per Vos Citt illatis Assignandis indicari Pe-
nas super Vobis Citt tam pro indebite impositis
Arestis, quam pro Temera sui Actis Causa inponendas
determinari, Damna litis Expensas refundendas
censen. Caterog pro Exigentia Legis ac Justitiae
statui, Vobis quantum ac Judicio Respondendum, Datu
in Cro Plocens d. 13 Julij Ao Dni 1790.

Mag. Bartholomeus Chrzanowski de Rudnicko Authus et Jurad palatin
Regni Decis jste Citatus Lras Sigillatas pro Judicijs Officij
prem Servatis Generis talis Insertis Die
ume exhibitas Citat ad Bona Civitatis Die hesterna Actum hunc praesentem Debitae exercuit et
posuit Reliquit et de positione Notificavit de
quo Ejus Relatu

Signatum

In Cro Plocens Fra 3ta prodie Festi Ste Mariae Salicat
Die 19ta Mens Julij AD 1790

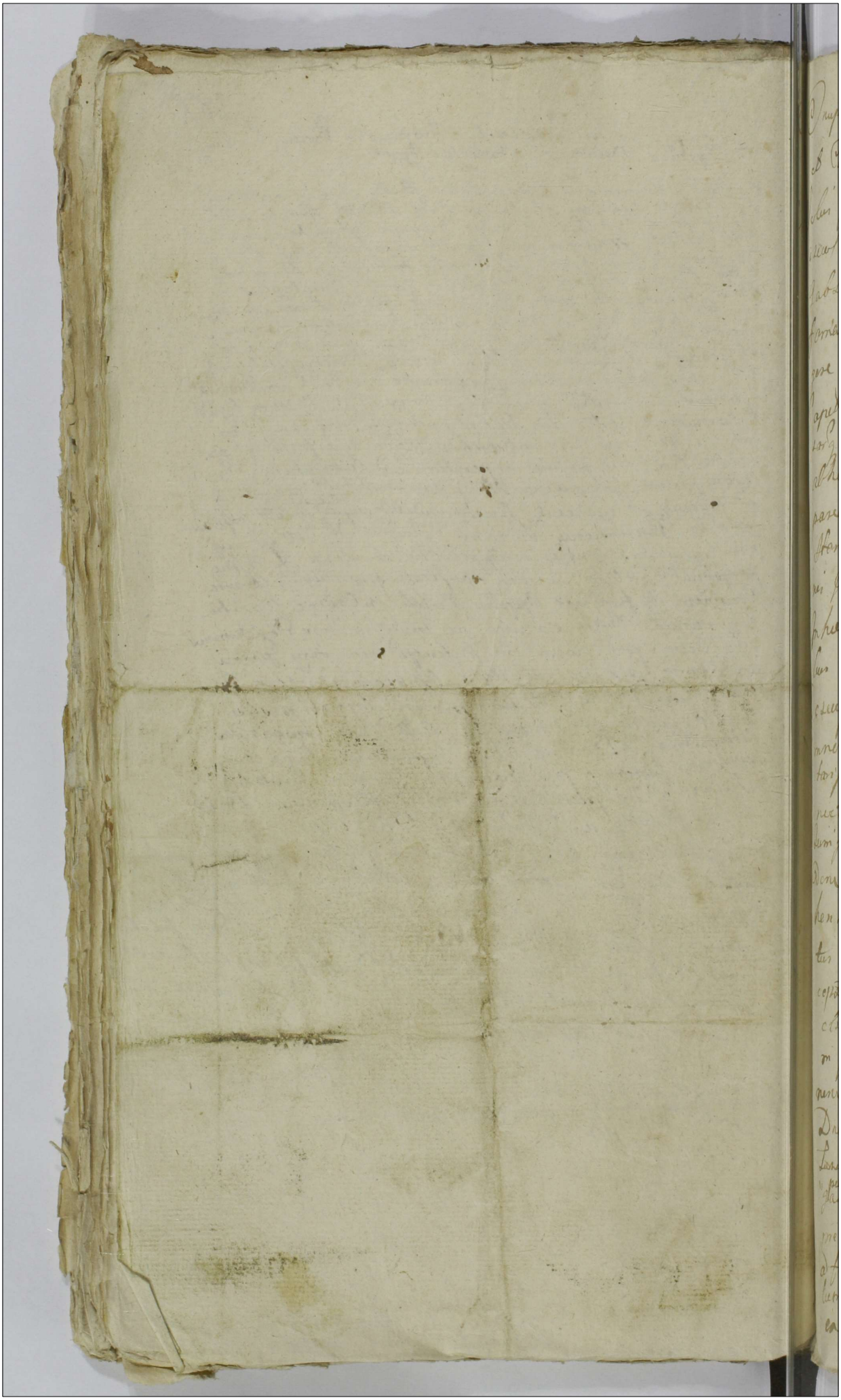

Onuphrius Instarowrzebq Premisslii Plocen Plenoq
et Capit Ordinis S Stanislai Eques
Volui GG Josepho Parenti et Maximiliano filio Star
czewskiemu tum Valentino Itid Starczewski atq N Petro
Jabłonski et Ssd Francisco Gpi Josephi Starczewski
famali Dominis Prnis Benigni Vni Gnttr Ibus vi
gore Regis et nostra quahac in Poste fungimur
Capit authe mandamus ut in Tonis Zuerella und Cau
sarq Officij Jeue Fra Da prius aut primus
abhinc Csd Pte Cesebrane pltr ac perem ptone Com
parentis ad Instantiam GG Petri Sobluski Valentini
Stanislai Fratrum Interse Gnnor Francisci et Joan
nis Itid Fratrum Gnnor Starczewskich aut Suiver
Inhaerenti Maenibus visionibus ac alijs officijs aut
bus Citant Itq advidenti et audienti Vos GG Star
czewscy in Una vella secum aut Ratione Suor aut Da
mnorum plurimor in Frumentis et Pratis Inves
tarijs seu ac volatilibus Domesticis tam die qm
nocte vagant Illationis, area Suor aut haeredit
Iuniqua saluorum in se Ritinent per tria Stadia ten
dent nescitur quo Jure in Possessionem sui appre
hensionis et appropriationis fructus usus et Proven
tus ex eadem abaliquot annis Decem vel plus per
ceptionis metae poenis promissae areae lapidibus
assignat destructionis et lapidum ex eadem meta
in foveam locationis, Circa promissa Damna oppo
nent seor aut Lesionis Diffamationis, tamq
Dnum Quam pro famulos, inique Lesionis perpossi
tionis ac aliorum Injuriarum tractu Causae in Interro
gatorijs exprimendas peractionis, in Ordine ass
prehensionis et appropriationis areae Condnem
ad fundum Bri Starczewo magna assignari, Calcu
lum de perceptis proventibus ex eadem area adepti
excipi, mandari, litis expensas Refundi, ac id

Quod Jeni Ent decidi et Sententiam seter Tmo Pan
tari et Respensari; Dat in Crd Ble Die 9 mensis
Julij Ao 1790

MRPP. Joannes Maychrowicz de Kostkowo Authus et Tum
palam Rvit Quia ipse Cit Literatt Sigillatt pro
Judiciis Officij Pseng Senseag tenoris talis (inserag
Editt cong pfatt Cit ad Bona Starczewo Die hodierna in
Actu contenta detulit exportavit posuit reliquit et de
positione notificavit de quo eius Relatio
In Crio Plocen Fra 2da ante Fm Scapularis B.V. Mariae pxa
scilicet Die 12 Mensis Julij anno Dni 1790.

Citant G. Starcz
wzeg. p. G. Star
czewskie

Jn 6

1790

In Crio Pl

Jm

Onuphrius in Starozrzeby Bromirski Plocen. Plonsen. etc. Capitaneus Ord. S. Stanislai Eques.

Tibi G. Stanislao Koskowski de Pma Bytuis gtr Obus Vigore Regio et vna qua hac in Pte fungimur Capli Authi mandamus ut in Jud. Crene Capit. Plocen. pxe ab hinc in Cro Plocen. Celebrand. pltr ac Peremptorie Compareat ad Instantiam GG Michaelis Lukoski et Catharinae Gorzechowska Conjugum tum Stanislai Remiszewski et Annae itidem Gorzechowska Conjugum Act. Qui Te Aquiae Contes in Assea maritor. Inhaerendo Maoni authe facti sive faciendae Citant ad videndum et audiendum Te Rnae Possidendo Sortem in Bonis Lukoszyno magna sit modo Obligat. aedificior. in Eadem Sorte Extant. per non Reparaonem Eorum ac Stramine non tectionem, desolaonis, agror. non Stercorisaonis, fundor. ultra Contractu Dimissor. in Possessionem suam apprehensionis, et ademptionis, usus fructus ex Eisdem Participaonis, Subdito agror. Receptionis, per id Ejusdem depaupertaonis Causa Extitionis, Infidem Judaei Tabernam modo Arendatorio Ase Act. Tenent. minaonibus alijsq. modis ab Eadem Arenda avocaonis, Arboris Pinaticae Circa lacum Extant. detruncaonis, Eademq. hujusce lacus Obruonis, Straminis Circa Expiratum Possessionis Evectionis Poenis Condignis Puniri, in Ordine ademptionis fundor. Desolaonis aedificior. ac aliar. Pretensionum ex fundo Emicant. Condnum ad fundum Br. Lukoszyno magna assignari Bonificaonem fundi Pretensionum adinveniri, Litis Expensas Refundi, ac id qd Juris erit decidi, sis Parituros et Responsuros Dat. in Cro Plocen. die 8 Julij A.D. 1790mo

M.P.G.P. Joannes Zielonicki De Zakrzewko Authus et Jurat. palam vel quia ipse Cit. Lit. Sigill. pro Jud. Officij Prem. Servier. Bonorum talis Insert. Edit. Cons. Praefat. Cit. ad Terminum Lisewo magna Detulit Exportavit pon

Jm Cró Ihesu Frat Ant.o Fern.do Scapulario B.V.Mar.
ge.a Initiat Die 12 M.o Julij ao 1690

Ex Libris Conventus
Remisserensis Ordinis
Fratrum Eremitarum
S. Augustini
Olisipo.

1790 ℔

Inuptorius in Stanczyky Bromirski Plocen Plocensem etc Capitt
Ordinis S. Stanislaj Egues.

bis Suis Joachimo Patruo Augustino Francisco et Vincentio Filiastris
Konwalewskim de prius Bonis Eis Gltr Omnibus Mandamus ut in Bonis
Quorum Cellar Sawardy Officij Judicijs Citus Capitt Plocen Fra Vda prius vel pos-
simus abhinc in loco Plocen Celebrare plte Citus ac peremptorie Compa-
ratis ad Instantiam Spor Andreae Parenti et Ignatij Filij Kraszewskich
ctt Dni Interend Maonibus de Melioratione Decretor Condtium per Offm
Jungi Coem Plocen in Fundo Bonor Rosthowo prosatt Authen facti vel
quiene tum aliis Probationibus Causam presentem Juvare Cetant Jdi adviden
audiene Decretis Condtibus in Fundo Bor Rosthowo per Offm Bnum
em Plocen Inter se actt et Vos Actt Prolatt et quid Primi absq facto
advertu officij sui prvmo Condnis sui actt Avisatione Extendi sine
mni defensione se actt prvenien Penas Contravertionis Implicatas
tendem alterius Extraditionem Unius Ptis Bonorum Minorennium
ur se actt Ignatium ~~[illegible]~~ ab ctt Rosalia de Kraszewskie
rimo Kowalewska in post Nowmacha prorum in vidual Statu Citat
impltt Parati Realiq quod Inquisitione et Juramento Com pro bum
offert Persolutor deiden tum pro Carentia Eorum Bonorum Summan
Trecentor Florenor Polon Injungen Melioratis uti absq omni suor
actt defensione et Tuitionis Animadversione Intercessis se actt
Solutione Gmisar Penar Contraventionis tum Extraditione Bo
rum ac Carentia Eor Liberare et a nexu et Rigore Dicti Decre-
ti favorabiliter subsecutt Evinculari Sathegoriang Respectu
Extraditionis Inventarior Rerum tum Summae sive 700. sive 800
florenor Decreto secundario Condi Indigitatam ad Substantiam Jo-
annis de Kraszewski Regulare Irresolutt Remansam Observatis Juris
tradibus discuti Et Eam ~~[illegible]~~ Animadversis suor actt Per-
moventijs pro Incompetem declarari Penas super vos Citatos
respectu Exprocurationis favorabilis Sententiae Extendi Citan-
rum pro Causae Ejus Exigentia cum vos Statuj dicti et senten-
tiari sitis prasituri et Judte Responderi Datt in Loco Plocen

Die 8 July 1796 Actum in Regni Regia Civitate Varsaviensi quia hac in parte fungimur
Regni Quotidie Jurisdictione in Domo Civica Malinowa Platea de Rozanow Authas
et Juratus publicus vocatus Lucas Ignatius Ad Leges Regni et Judicij
et Juratus publicus vocatus Lucas Ignatius Ad Leges Regni et Judicij
Officij Pacem Servientes Tenore Citationis Alias Ignatius et Filii cum
Ipsis Citatis ad Bona Rosthowo Die hodierna in Actu Con
tentu detulit et portendit possunt Retinquit et de praetio
ne Notificavit de quo Ego Relato
Jn Cui Clog Fra Ze Antecessum Scabinatus Varsaviensis Manu propria
licet Die 12 Mensis July Anno 1796

Gio Kowalewsky per
Gros Kraszewskie
Citantur
1790.

Oruphrias in Staroniely Bromirski Ploc: Plensc:
ac Capitaneus ordinis Sancti Stanislai Equis.

Vobis Meis Joanni Ostarzewski Vexilifc: Brannen: ad vocatis
Bilsc: Jacobo Miszewski Venatori Zakrocinens: Duis, ac Tama
To Joachi Baiuski in Taberna advocatiali Bilsc: Liquorum
propinatori de Bonis Bonisq Vestris Vter obq vigore Regio,
nostra qua hac in Parte fungimur Capitaneali Authe mani-
damus, ut in terminis Querelae Causaq officiis Judiciis Ca-
thc: Capitth: Ploc: Fra 2da prius vel pxius abhinc in Cro
Ploc: Celebrand pltes, ac peremptorie Compareatis, ad Insta
tiam Mrae Marianna de Korabiewskie olim Mci Josephi
Zakrzewski Locillatoris Supremi Judicis Cren: Ploc: Relic-
ta Comitis Vidua Matris, et Victoria filia Locillatoris disp
Supremi Zakrzewska Virginis Innupta, ac Illmi Maximilia-
ni Comitis Sierakowski Castellani Ploc: ordinis Polonor Equitis
ac Josephi Rokicinicki Pincerna Vtens Ploc: ordinis St Stan
slai Equitis Curatoris, actis Quae vos et quid, a pria qua cui de-
lege requirit Incumben: Inhaerendo Mandi facti vel faciendi
ac officioso Arresti Citandi idq ad videndu et audiendu Vos
et quid Meum Miszewski ac Ostarzewski ad Satisfactionem Fa
mati Kraiewski, cui 20 Famab Kraiewski ad Solutionem
Summa Septingentor Flor: Polt: pro Liquoribus in ante
in Bonis Zakrzewo Propinatis debita Sententia Judicij Nostri
stringi Solutionem Juris Quota indicta mandari litis expen-
sas refundi, ac quid Juris erit decidi Litis pariturj et respon-
surj. Datt: in Cro Ploc: die 1ma Mensis Julij A.D. 1790

M.P. Matthias Szymczak de Gizyno Authen: et
Jurat de patum rel Quia Jus Citat Lis Pend et Jud
ijs Officij Jsem Servum Tenore talis Jnserat
et Ad eum Stat Citt ad Oppidum Bilsk Palatus Plocensis
ad vocatiam Bilsen Jbiq Stat Citat exportavit prout
relegit et de positione Notificavit de quo Jus Relatu

In Crō Ploceni Fra 2da Ante Fmd Seupa
ris B: V. Marie pxa Scilicet die 12 M[illegible]
A.D. 1790

Non solu[illegible]

Onuphrius In Starozrzeby Bromirskij Plocen. Plonscen. et Capitaneus Ordinis Sancti Stanislaj Eques

Sibi Gnoso Feliciano Krasniewski de Persona Bonisq tuis Gnatis Obus ~~mandamus~~ Vigore Regio et nostra Quatuor in Parte fungimur Capitaneali Authoritate Mandamus ut In Terminis Quaerelarum Causarumq Officij Judicijs Fra Ldu Prius aut proximius abhinc in Crd Plocen. Celebranq pretr ac peremptorie Compareas ad Instantiam GG Adami Camerarij Tnis Visograe Parentis Bonorum Sieklucki Haeredis et Sortis in Bonis Kalkowo Tenutarij Possessoris Dni tum Stanislai filij Sieklucki atq Infidelium Judaeor. Jakub Izraelowicz ~~et Kusel~~ in ~~eaq~~ Taberna Bonor. Kalkowo arendall ~~aut~~ Quitte et Quiq assia Indigenq cum eaq de sege Requisitt Inhaerenq Maeni sive authe factio ad faciendq Citant Jdq adeidenq et audienq ta ~~Gnarnowski~~ Citt. Ratione Suorum ~~aut~~ Tabernae in Bonis Kalkowo Sitt in tenutaria Possessione existenq Contractu tenutariorum ~~aut~~ dimissae Invasionis supernovadenq in eaq Taberna Rixarum et Contentionum excitationis Perfidorum Judaeorum ~~tunc~~ temporis laesionis postposicionis Contusionis Concussionis Convulnerationis genibus ac pedibus Conculcationis Fenestrarum Detractionis ac aliarum Injuriarum in Interrogatorijs tractu

Causae

Onuphrius in Starogrzeby Bromirski Plocen. Plonscen. de Capitt. Ordinis S. Stanislai Eques

Vobis GG. Mathaeo Malanowski et Mariannae de Borowskie Invicem Conjugibus de Personis Bonisq. Vestris Gnaliter Omnibus Vigore Regio et nostra quahae in Parte fungimur Capitaneali authoritate mandamus ut in Terminis Querelarum Causarumq. Officij Judicijs Feria 2da prius vel proximius ab hinc Castro Plocen. Celebrand. pr̃ler ac peremptorie Compareatis ad Instantiam Gnorum Lucae Borowski et Annae Zottowska invicem Conjugum actt. et quid Consortes in assistentia maritorum qui vos Inhaerendo mãoni suae Coram actis authy Regni fuerunt Citant seu potius ad Incidentiam Causae et Actoratus vestri Conj. se actt. ad Judicium nostrum promott. ad Citant. idq. advidend. vos ratione levata summa Trecentorum Sgr. ex Bonis Romaldus Profectitia per ob. G. Petronellam de Kozierowskie Borowska sui actt. mariti et tuae Gsae Malanowska matrem Invim Dotis de Bonis Paternis et Maternis vobis exoluta. de eadem summa quietare recusationis quinimo sub alternam Dotem pretendere praesumptionis Insuper rerum mobilium varia in specie existent. tam summarum Paratarum nec non Inventariorum varij Generis ac frumentorum varij grani post Fata suprascriptae ob. G. Petronellae de Kozierowskie Borowska sui actt. matris derelictae deoccupationis, tum seorsivorum Inventariorum ac adorum per se actt. ad Conservationem vobis tributorum et per vos susceptorum restituere ad multas requisitiones non curationis. Quinimo eorundem Inventariorum sine scitu et Consensu sui actt. disvenditionis ad extremum Domus suorum actt. aliquot vicibus Invasionis Ibidq. quam ubiq. locorum laesionis diffamationis processu indebite aggravationis in litis expensas Inductionis poenis subesse declarari, à praetensa solutione summae Dotalis uti jam per vos levatae liberari Inventaria ac res mobiles bonificandae Declarari In actoratu vero vestri uti vexatione promotae Incompetentem Actionem Agnosci ac id quod Juris erit decidi et Sententiari sitis pariturri et responsuri Dat. in Crõ Plocen. Die 8va mensis Julij 1790 Anno

Onuphrius m Stanoyrzeby Bromirski Plocens
Plonscens etc Capitt ordinis S. Stanislaj Eques,

Tibi Gso Joanni Korzybski de Persona Bonisq tuis
ac Summa apud Gsum Bartholomeum Korzyb-
ski in Bonis Nagorki Felice herens gnaliter Obus
Vigore Regio et Nra Qua hac Inparte fungi-
mur Capitt Authoritate Mandamus ut Trnis
querelarum Causarumq Officij Judicijs Castrens
Capitt Plocens. Fra 2da prius vel proximius
abhinc in Cro Plocens Celebrans Plr ac peremptorie
Compareas ad Instantiam Gsi Josephi Grabia
Actt. quite Inherens Mani Authens facte Citt
Citt. idq Quatenus tu Quotas primam qua-
tuor Aureorum hungens a se actore Mutuo datam
alteram vero a Gso Ignatio Grabia sui Actoris
Patruo videlicet Aurej hungens Itidem ac omo-
datam Vigore Specialis Plenipotens ad-
vindicandum in Personam actt. facte Solvas
qua propter Citaris idq advidens et Audiens
te ad Solutionem Supra exaratarum Quotarum
Sententia Judicij Officij Nri Shingilitis expen-
sas bonificari provisionem ab Jesdem Quotis
demandari sis itaq Juri Pariturus et Judicialiter
Responsurus Datt in Cro Plocens Ante Festum
Scapularis Beatissimae Virginis Mariae pro-
xima Scilicet Die Decima Mens Julij Adni 1790.

MPGD Felix Jakubiak de Nagorki Authus et
Juratt palam rect Quia Ipse Citt Literatt
Sigillatt pro Judicijs Officij Ipsen Ser
vienc Terrarum Sequenc Inseratt Editt Conc
Pfatt Citt ad Bona Nagorki die hodierna
in Acta Contenta detulit exportavit posuit
Reliquit et depositione notificavit de quo
Epis Relao

In Cro Hoecnc Fria 2 Ante Fm Scapularis
B.V.M. proxime Subiit Die 12 Mensis July
a Dni 1796

Ex Pte Gsi Grabia
Conc Gsd Korzyo
ski pro Judicijs
CP. Serviens
1790.

Onuphrius in Starozreby Bromirski Plocen. Plonsecus
ad Capnicus Ordinis Sancti Stanislai Eques.

Tibi Mco Laurentio Bromirski Burg. Crcen. Pala-
tinatus Plocen. de Nrmo Bonisque tuis Gltr Omni-
bus Vigore Regio et Nra quahae in Pte fungimur
Capnicali Authoritate mandamus ut in Termi-
no Condsnis in Bonis Strusino Vigore
Dni Crcen. Plocen. ex Limitaone incidens ag-
tanae pte Ligmi ac Peremptoni Comparens
ad Instantiam Gsi Francisci Mirzewski Actis
Qui te Citat seu potius ad parat. Decretum
injunctae Condsnis ex Limitaone incidens ad ci-
tat idque ad videnae et audienae te ad Com-
portaonem Complnis Divisionum Aliquor Agror
in se Continens inter se Actis ab una et Gnos Strusin-
skie Cttis pte ab altera initae et Confectae per
te Cttis Consone per Sententiam Judij Nri Stringi
Comportaonem ejusdem Complanaonis Instantaneam
impingi ac id qd Juris et Justitiae erit Decidi et
Sententiam Mis partibus et Judlis Re-
sponae Datt in Crd Plocen. Die Sexta
Mensis Augusti Anno Domini
Millesimo Septingentesimo No-
nagesimo.

M. R. G. Mcolaus Szymczak de Golesino Authus et Jurat.
Palam Rvit Quia Ipse Cttis Literat. Sigillat. pro Trno Conde-
scensionis in Fundo Bonor. Golesino Agstarae Servienis tenoris
Sequens (Inforat.) Edit. Conz. Gfat. Cttis ad Bona Lotszyno
Die Sexta Mensis et Anni Currens detulit exportavit posuit
Reliquit et depositione notificavit de quo Ejus Relatio

In Cro Plocens feria Quinta ante Festum assumptionis in Cœlum Gloriosissimæ Virginis Mariæ proxima scilicet Die Duodecimo mensis Augusti Ao 1790mo

Ex Pto Mszew-
ski cone Mcedl
Bromirski Bur
Cz Ploy pro Cmo
Condsnis edito Ed

Copia.

Ao 1790mo

Stanislaus Augustus Dei Gratia Rex Poloniae

Vobis Prli Rndmo Constantino Wolicki Canonico Praemonstratenae Contus Plocenae Virginum Munialium Ordinis S. Norberti Praeposito tum JARdo Simoni Smardzewski Consistorij Glis Plocenae Notario ac Moderno Praeposito Brvilnen. de Prnis bonisq vris gltei Obus mandamus ut in Trnis Communibus Trribus Plocenae fra 2da prius pximuisve ab hinc in Cro Plocenae Celebrandis pltei ac peremptorie Compareatis ad Instantiam Gsor Hiacinthi et Valeriani fratrum inter se Grnor Olim Martini filior Marianne Virginis Innuptae Olim Bernardi filiae ac Sudovici et Bartholomaej Ott Casimiri ex Ott G. Cunegundi Itae Chorzewska pgenitor filior Chorzewskie Olim vero JAR Joannis Chorzewski Praepositi Brvilnenae Filiastror et Naturalium Succor Actt qui vos in Assia Competenae Inhaerenae Maoni Suae Authe facta ac Alijs Probaonibus Causam pseneae Suffraganae Citant ad videnae et Audienae vos Citt ad Extradionem Rerum Mblium Paratae Pecuniae ac Inventarior totiusq et Integrae Supellectilis Domesticae fatis Ott JAR Joannis Chorzewski Actor Patrui derelictt Seq Actt vi Juris Successivi Concernenae pvia Stanislae Sententia Jude Nri Stringe ac id quod Juris Erit decidi sitis Pariturri et Responsuri Datt in Cro Plocenae Die 24 Augusti 1790 Ae

MRS. P. Michael Kaminski de Plocko authus et Jurat parlamentr Quia ipse Citrnr literatr Vigilatr Jure Trribus Plocen in Ploch Celebranae Servae Annis talis Immoda Edictr Corae Pfatr Citt ad Bor Brvilno wysokie die hesterna Actum hunc Pradam detulit ex por

Exportaiuit posuit reliquit et de Positis ne ~~[illegible]~~ notif
cauit de quo Juris Retud.

~~In Cto Ploacz [illegible] Tertia [illegible]~~
~~[illegible]~~

In Cto Ploacz fra Tertia ipsa die fti S. Bartholomei Apostoli
Scilicet Die Vigesima quarta Mensis Augusti A.D. 1790

P.R. Wolicki
per G.G. Chorzo
wskie
Citat.

1790 Hinc

Solutio in toto

Stanislaus Augustus Dei Gratia Rex Poloniae etc

Volis Gsis Agnethi de Korzebskie Ob Gnosor Adami
et Franciscae de Kociechie Conjugum Korzebskich
Filiae infrascriptae Actae Sorori Germanae primi Ob
Gnosi Petri Korzebski Secundi ad praesens Voti Gsi
Adalberti Dzierzanowski Consorti seu utriusque Conju
gibus Matri et Vitrico Paulo Thomae Stanislao
Petro et Evae Virgini innuptae Filijs et Filiae Privi
gnis et Privignae in primo Thoro procreatae Korzeb
skim de Possessionis Bonisque Vestris gnaliter Omni
bus Mandamus ut in Termino Condescensionis in
Bonis Korzebie Major mente Decreti Terris Plocen
prolatae Die 16 Mensis Augusti ex Limitatione
Actus Episcopalis Condescensionis Incidentis agitandae pter
peremptorieque Compareatis ad Instantiam Gsor Pauli
et Stanislai fratrum inter se Germanor Korzebskich
Sortium Suar in Bonis Korzebie Major et Czerwon
ki Consistentis Haeredum Actae Qui Vos in Assia Cujus
bis de Jure Competierit Praestandae Inhaerendo Manifesta
tioni Suae ac Documentis Causam Praesentem Juvantem Ci
tant seu potius pro Eodem Termino Condescensionis
adcitant idque Adsidendae et Audiendae Vos ad Reprodu
ctionem Vestri Juris Traditorij Super Sortibus Suar Actae
se se extendentem Sententia Judicij Nostri Stringi quo
reproducto ad dimissionem et Restitutionem Sortis
et Agror Praemissor Super Bonis Korzebie Major et Czer
wonki existentem per Vos Jure Traditorio huiusque ten
tor adigi Calculum de Eadem Sorte ac Agris ex quo
busvis Proventibus emicantem per Vos Sibi Actae reddendae
demandari Summam ex Proventibus Accretam de
Summa Dotali ac Processu Traditione Specificat defal
cari in Casu Vero per Vos Superflue Extenuationis
in Praemissae Summae Dotalis ac Processus ex Sortibus Actae

ad Die 13 Mens Augusti Ao 1790mo

bonificationem ex Substantia Vestra propter
adinveniri Praetensiones ex fundo et ex Statu
tis emicam ad Vos Usurpat bonificandas dec
rari et id quod Juris erit Conc Vos Statui decidi
Sententiam Datt in Plonsko Die 30 Mensis Jul
Anno Dni 1790. Inseminationes tempore m
dorno per Vos Collectas pro Super realitatem Co
ctionis Earum et Nullo modo ab Inventarijs damisica
praestando Juramento restitui

MRGP Josephus Szczurzak de Lieklaki Authus et Jurat Pu
Rvit Quia Ipse Citationem Literat Sigillat p Trno Condes
sionis in Bonis Korzybie major agitanc Servienc tenoris
quens ~~Inseratur~~ Inseratur Edit Conc Pfat Cit ad Bona Korzybie
major Sabbo Super Praeterito Septimana detulit exportavit po
scit Reliquit et depositione notificavit de quo Ejus Rel

In Cra Plocens fra 2da postridie Festi S. Petri Invincula
scilicet Die Secunda mensis Augusti Ao 1790mo

Stanislaus Augustus Dei Gratia Rex Poloniae etc

Vobis Gnis Petro Parenti, Stanislao et Alberto Filijs Karskiem Bonor Brzechowo anteact Heredibus tum JM. Sebastiano Kozłowski Thesaurario Lieprecen Commissionis Civilitas Bellicae Plocen Commissario Eorund Bonor Brzechowo moderno Heredi de Personis Bonisq vestris gnalites omnibus mandamus, ut in Judicijs Tribunalitijs Rni Petricovien adata et Positione praesen Citationis recte in quotuor Septimanis seu tunc dum et quando Causa praesens ex Regestro Sibi Competen Clamata et vocata ad judicand incidenit pltes ac peremptorie Compareatis. Ad instantiam Gnosor Alexandri Szymborski et Theresiae uminska invicem Conjugum Parentum, atq Stanislaj, Valentini, et Petri Filior Szymborskich Act Qui vos cum debita cui Competerit de Lege requisita assia inhaerendo Mandati suae authen facti citant ad videnda et audienda approbato decreto Crem Plocen Die Septima mensis aprilis 1788vo Anno inter suos Actt ab una et vos Citt Parte ab altera lectt Inquisitionibus pro Justitia et aequitate prolato per vos Citt indebite appellato, Cujus motio admissa non prosecutt vos poenis pro evocatione promentis mente legis per Sententiam Judicij Tribunalitij affici. Satisfactionem omnimodam in omnibus punctis eiusdem decreto adinveniri. Litis expensas refundi. ac id, quod Juris et Justitiae erit Contra vos statui. Litis Termino advenien paritari et judlites responsuri. Datt Petricoviae Die 9na mensis Augusti Anno Domini 1790.

In Reg Albertus Sieczkowski de Chudzynko Actus et Jurat Palam Rvi Zuia Ipse Citationem leterat Sigillat pro Judicijs Tribunalt Rni Petricovien Servien tenoris Sequen Inserat Edit Conq Pfat Citt ad Bona Brzechowo die hodierna in Actu Contententa detulit exportavit posuit Reliquit et de positione notificavit de quo Ejus Relatio

In Cro Plocen fra 2da pridie festi S. Bartholomaei Apli sciti ad Dii 13 Mens Augusti Ad 1790mo

Stanislaus Augustus Dei Gratia Rex Poloniae
ad Tibi Mfico Joanni Rosciszewski Cmi Plocens. de
Bonis rebusq tuis qlibet Omnibus mandamus ut in Ter-
nis Querellar. Causarumq Officij Judicijs Crea. Capit. Cie-
chanoviens. proxime ab hinc juxta Suam Cadentiam
in Arce Ciechanoviens. Celebrans. pltr ac peremptorie com-
parens ad Instantiam Infidelis Judaei Fabis Smu-
lowicz Sartoris Actu Quite Lit. Seu potius post
obtentam Sup. Te Condemnationem ac parat.
Anteriorem Trnum parat. Decreta para. eand.
Condemnationem adeo ut ad videns et audiens te
ad Omnimodam Satisfactionem Decreto eduxit
Inquisitionis Sententia Judicij Sui obligari, pe-
nas tam proferatis violentijs quam in Subla-
tionem Condnis Sup. Lit. irrogari, Causamque totam
juxta primitivum Trnum disjudicari Lit. Sis
Trno pariturus et Judex responsurus Dat.
in Arce Ciechanoviens. Die 17 Augusti A. Dni
1790

MRSP. Stanislaus Pogorelski de Brody Authus et Jurat. palam
rid. Quia ipse Cetrum literat. Sigillat. p. Judex Crea. Capit. Ciecha-
novien. Servien. tenoris talis, inseratus, Gratiae Con. Effect. sit ad
Bona Szaltedwo die hodierna in Actu Contenta detulit
expectavit posuit reliquit et de Positione notificavit de quo
Quis Relat.

In Cro Plocen Sabbatho post festum Assumptionis in Coelum Gloriosissimae Virg. Mariae post Iudicium Die 21. Mensis Augusti ad 1790

Studio

M. Rosakewski
C. T. P. per Infidelem
Judaeum Fabis pro
Judae Crone Capitaneo
Cuchanoviense

Citatur

1790

Inscriptiones in Stemmatibus Dominorum Palatinorum Ponsensium et Capitaneorum et
D.D. Starostarum Ejusdem.

Nobilis Illustris M. Joseph Korzeniowski Notarius Terrestris Lomzensis et
Ex Deputatus ad Tribunal Regni Judicialis Deputatus ab Illustri
Ludovico Ejusdem Exercituum Ducis et Marianne M. Pauli Dempsichi
Conthoriis Mostowskim ad Dictamen M. Dempsichi Mandatarii Michaelis
et Josephi Wyszkowskim Stanislao Rzeczkowski et Mandatario
suo Ejusdem Conjugis Suis de Personis Omnium Vestrum gene
ralitate Omnibusque Cujusvis Regio et Nostra Pace in Terris Regni
primum Capiendis Authe Mandamus ut in Primo Sendnis Ter
tio Dei Judicii Crastino Post Festum Exemptionis in
Coelum Domini Anno presenti in Omnibus Capitaneis Vestris
Vobis Peremptoriis Comparatis ad Instantiam M. Pe
tri Stanislai Boillardi Cornetae Actoris Vos Judi
cando Documentis Causam Istam Judicare et Definire
Ejus Cum Eadem de Lege regnicola Citato Cum Votiva Executio
per Decretum Judicialis Sendnis Adjutativis ac et Securi
tatis Negotii Cum Causa Originali Cum Illustri Ejusdem
Succamario Pro Sicchens Ens in Primo Sendnis Ostensis Adjun
ad Videndum et Audiendum Demandato Remandatisque Juxtum Vestrum
ac Ejusdem Documentum Pretensionem Vestri Ad
Summas Mutuatitias Dicto Omnis Regni Usu
patas ac quas vis Summas Vestri Ejusdem Vos
Objicit Illustri Korzeniowski ad Dimissum Dimissal Omnibus Nobilibus
Jure Virtute Praditis Cum Vobere Juris Regnicoli Una
Cum Parte Possessore A. M. Mathia Starzewski Jam
nominato Pro Ponsensi Possessionario Judicio Videndo Valentis Jam
Quoq. M. Mostowski ad Solutionem Summ quas ad Quantita
ex Documentis per Ipsum Actorem Intendendo Cum Emendando Possi
nem Omnibus Nobilibus Deputatis Apparentibus ac Equitis Jure
Respicere Videbuntur Tum Sendnis Cum Sublatis rem Prosequi
Regni Limitationis Litis Dependendi ex Negotii Vestri
Congestas Vos Vero M. Wyszkowski et Rzeczkowski

ad Attendentiam Causae Juvenis Cum Eodem JMi Szydłowski
ut ex re Connexitatis Exposcente id Negotium per Sententiam
Judicij Nostri Stringi Causam ad Obloquentiam Docu-
mentorum resolvi ac id quod Juris aut Statui Sitis
Tum huic Parituri et Judicialiter Res pro Sua Data
in Cro Plocensi Die 7ma Mensis Augusti Ao 1790

MRG P. Thomas Mydelczak de Zigi Authus et Jurat Palam
Rvit Qui Ipsum Citatum Literatum Sigillat p Trno Condnis in
Fundo Bonorum Kossobudi Agitanae Servientis teroris Sequen
(Inseratur) Edit Conc Pfat Cit ad Bona Kosobudy die hor
na in Actu Contentu detulit exportavit posuit Reliquit et
positione notificavit de quo Ejus Relatio

In Cro Plocensi fra Secunda pt Fm Transfiguracionis
Christi Domini proxima scilicet Die 9 mensis Augusti An
Ejusdem 1790mo

Ex Parte M. Tłubicki
Conc MM. Molerskie
et Aliorum Edictorum
Copia

1790

Stanislaus Augustus Dei Gratia Rex Polonie etc

Vobis Illnibus et Mis Maximiliano Brunoni Comiti in Mayluwy Sieradowski, Castellano Plocens Ordinum Polonor— Equiti, Josepho Pincerne Plocens ordinis Sancti Stanislai Equiti & Stanislao Tribuno Siepraens Rolitnicium, Bartholomeo Subdapsi- ro Raciąsens Parenti & Thome Commissario Civili Bellic Paltus— Plocens Filio Zbomirium, Antonio Zoraowski Thesaurario Raciąsiensi, Josepho Zakrzewski itiz Commissarijs Civiliter Bellicis Paltus Plocens, tum Mis Francisco Zglenicki Tribuno de Siepraens Antonio Mitobedzki, Joanni Podoski, alijq Cnosis Casimiro Sniechowski, Sylvestro Swiątecki Joanni Kostkowski, Gregorio Nadrowski, Paulo & Thome Malanowskim, Mathie Radomiński, Ignatio Białoskurski, Josepho Grzembski, Thome Zychanski, Martino Chałowski, Adamo Grzeński, Stanislao Ummiński, Paulo Ludowski Joanni, Jacobo & Mathie Zglenickim, Valentino Cieszkowski, Josepho Wiechecki, Matheo Gutowski, Ludo Brominski, Mathie Borowski, Alberto Machcinski, Gaspare Sobolewski, Josepho Roseiszewski, Bartholomeo Nesierowski, Dionisio Bniewski, Antonio Nesiecki, Thome Siemiątkowski, Gregorio Zalewski, Josepho Sulimski, & Personis Bonisq Vestris Jnaliter Omnibus Mandamus ut in Judicijs Nostris Ordinarijs Generalibus Tribus Regni— Petnicoens adata & positione presentis Citationis recte in- quatuor Septimanis seu tum dum & quando Causa presens ex Regesto publico sibi competenti Jnscriptioneq Actoris Jnpasenpti contra Vos aut Cujus libet Vestri contra Actorem ad Judicandum Legitime Cocata Audamatag inde in pntr & peremptorie Compareatis ad Jnstantiam Instigatoris Judicij Mi Tribunalitij Ejusq Delatoris Mstii Joannis Gumowski— Judicijs Comis Paltus Plocens Actoris Qui Vos ex re indebite Objecti per Vos sibi Actori Male gesti Officij Famosisq & Contumeliosis Querelis Vestris Honoris Jntaminati Ejusq Actoris Cinumscriptionis, Jnhaerendo Maaonibus suis aute facti vel faciendis Citat & ad Jnudentiam Cause & Actoratus

Vestr

Vestri Illris et Mcor Zboinskich contra se Actorem ad Jae Judm
Triblium Vexatone, circumscriptive indebiteq institutae adcitatae
Videnae et Audienae Vos Ratione per Famosas Accusationes Ve-
stras multifarias primitus coram Actis Terribus Plocens in Sieg
sub illegali Actu illatam, Deinde coram Actis Cmae Plocensibus
multipliciter in Collusione contra se Actorem ignominiose facta
tum per Terminos Vestri Illris et Mcor Zboinskich contra se Acto-
rem ad Judm Triblium indebite institutos Eiae Actori a Tenenti-
dine sua ad hocce Tempus provectae aetatis continuo in Obsequi-
is publicis existenti, absq minima Nota se se gerenti male ge-
sti Officij imputationis, Conctorq Progressuum Actoris ex Mun-
re Judicatus Sat in stricta Observantia Legis Executor Summa
insectatione Vexationis, honoris intaminati Ejusq Actoris pro-
brose et amarissime cum Contemptu Personae circumscriptio-
nis et vel maxime Vos Illres et Mcos Sierakowski Castella-
num Plocens, Rolitnicy, Zboinscy, et Zakrzewski, principalibus
sibi Actori Innocenti in honore Injuriam inferentes, Poenis
verioribus Acerbae Injuriae Actoris adaequatis distinctim si-
per quolibet justa Demeritum Extendens per Sententiam Ju-
dicij Tribunalitij Mulctandos arbitrari, Te quoq Illrem M
Antonium Zorawski in ante Subdapiferiae Orszanensem ad
praesens Thesauranium Racigsiens Commissionis Civilis Bel-
cae Paltus Plocens Commissarium primitus Omnes Progre-
sus Muneris Judicatus Actoris pravos Contestantem et post
psis Aliquod Diebus Eunae Actorem de male gesto Officio u
alijs Citatis Accusantem, distinctis Poenis subesse declarat
Vos quoq Caeteros Citatos ad hocce Objectum cum supra Ex-
sis Illribus et Mcis Principalibus sese Immiscentes itiae Poenis
gressibus Vestris hoc in puncto adaequatis, Seorsive quem
puniendos Censeri, Accusationes seu Manifestationes Ves
contra se Actorem Circumscriptive, ignominiose et probros
factas, tum Terminos Vestri Illris et Mcor Zboinskich

mili m

Simili modo contra Actorem ad Judicium Tribunalium Regni Petricoviense editos ac quosvis Laesivos Actus ex Actis Eliminandos et Eradicandos Sententiari Extractus vero Omnium Laesivorum Actuum modo in talibus Solito igne Comburendos Mandari et id quod Juris et Justitiae Erit contra Vos Statui profeni et Judicari Sitis Paritur et Responsum Datum Petricoviae Feria Quarta postridie Fti Sti Laurentij Martyris Jxa Sicilicet Die Undecima Mensis Augusti Anno Domini 1790mo

~~M.R.G.P. Petrus Pomoryn de Borzewo Cmethonum Authus et Juratus Palam Rit. Quia Ipse Citationes Literalis Sigillatae pro Jure Tribunalis Rni Petricoviae Agitandae Servientes Tenoris Sequentis = Innoda = Edit. Conc. Praefatos Citatos et quia Contra Illustrem Mcos Gg Valentinum Cieslinsky ad Bona Witosławice, Martinum Chabowsky ad Bona Chabowo,~~

M.R.G.P. Petrus Pomoryn de Borzewo Cmethonum Authus et Juratus Palam Rit. Quia Ipse Citationes Literalis Sigillatae pro Judicio Ordinarijs Gratibus Tribunalis Rni Petricoviae Agitandae Servientes Tenoris Sequentis = Innoda = Edit. Conc. Praefatos Citatos et quia Contra Illustrem et Mcos ac Gg Bartholomaeum Zbonisky et Sylvestrum Swiatecky ad Bona Borkowo, Thomam Zbonisky ad Bona Swiedzianowo, Valentinum Cieslinsky ad Bona Witosławice, Martinum Chabowsky ad Bona Chabowo, Josephum Wiechecky et Gaspar Sobolewsky ad Bona Wiechciewo, Mathaeum Gutowsky, Antonium Kęsicky et Thomam Siemiątkowsky ad Bona Kęsice, Denique Conc. Josephum Sulensky ad Bona Kosenice, Omnes Feria Quarta Jam Vero Conc. Mcos ac Gg Stanislaum Rokitnicky ad Bona Kosky Antonium Mitobędzky ad Bona Mieszczki, Franciscum Zglenicky Josephum Rosciszewsky ac Ignatium Białoskurski ad Bona Romatowo, Joannem et Jacobum Zglenickie ad Bona Zglenice, Paulum et Thomam Malanowskie Paulum Lukowsky Bartholomaeum Kozierowski, Mathiam Borowsky, Ejusdem Mcos Zglenicky atque Stanislaum Uminsky ad Bona Zołtowo Zuly

Dem

~~Decanum Cons. G.~~ Thomam Rycharsky ad Bona Lisow
~~Omnes~~, Demum Cons. G. Casimirum Sniechowsky ad
Bona Mochowo Omnes ad Feria Quinta Praesentis
Septimanae, Jam autem Cons. Illres Mcos ac Gnos S
kowsky Castellanum Plocen. et Ducatum Brodnicky ad Bona Leg, ~~[illegible]~~
Josephum Rohitnicky ad Bona Gozdowo, Gregorium Ka
wsky ad Bona Krajewice, Joannem Koshosky ad B
Kuskowo Bronisze, Mathiam Radominsky ad Bona We
nowo, Dyonisium Brudnicky ad Bona Kurowsko, Anton
Zorawsky ad Bona Sroszewo, Josephum Zakrzewsky ad
na Golocino Omnes has die hesterna altum hunc
cedente detulit Exportavit Posuit Reliquit et de Posi
ne notificavit de quo Ejusdem Mtis Relatio.

In Cro Plocen. Sabbo post Fm Assumptionis in Coelum G
mariae proximo scilicet Die 21 Mens. Augusti Ao 1790mo

Stanislaus Augustus DEI Gratia Rex Poloniae etc.

Vobis Gis Andreae Cieszewski Paulo Leszczyn-
ski atq Josepho Szumski de Personis Bonisq
Omnibus Mandamus ut in Terminis
Commonibus Tribus Plocz. fra 2da juxta Ca-
dentiam Suam ex altera in ~~Bielsko~~ Płocko Cele-
brandis pretr et peremptorie Comparentis ad In-
stantiam Gis Alexandri Parentis et Joannis
filij Szymborskich. Act. Qui Vos inhaerendo
Legi positivae de Deponendis testimonijs Sun-
cite. Citant. Pro eo. Quatenus Vos Vere ac fide-
le testimonium prout. Vidistis aut aliquo
modo Vobis Notum est. In Causa in Judicio
pro Vertenda et agitanda Interse act. ab una et Nro
Sebastianum Kozłowski Thesaurarium
Plocz. Cit. pte ab altera rne Suae act. Laesionis Oppressio-
nis ac aliar. Circumstan. in Interrogatorijs
specificandis ~~[illegible]~~ Nro Coram Judicio depo-
nentis. Sinceritas ~~[illegible]~~ Recusaveritis sciatis
Vos. Poenis mente Legis descript. mediante
Sententia Judicij ptri mulctari Sitis termino
parituri et fideliter testificaturi Dat in
~~Bielsko~~ Płocko 5 23tio mensis Augusti 1790 Anno

MRgo Providus Albertus Sieczkowski de Chudzynko authus
et Juratus palam Rvit. Quia Ipse Cionem literae Sigillatae
pro Judicijs Tribus Plocz. Servicij Tenoris talis (inseratis) Edi-
contra praefatos Cis ad Bona Kozłowskiego Cy. Cieszewski die hodierna detulit
Exportavit posuit reliquit et de positione Notificavit de quo
Ejus Relatio

In Cro Plocen Feria Secunda pridie Festi Sancti Bartholomei Apostoli p. Scilicet Die 23. mensis Augusti Anno Domini 1790.

Stanislaus Augustus Dei Gratia Rex Poloniae Magnus Dux Lithvaniae &c.

Vobis Gsis Joanni Strusiriski et Ludvinae de Kręcieciwskie primi olim Gsi Alberti Zołtowski ad presens voti secundi Eiusq. G. Strusiriski Conti alias Invicem Coniugibus Infrascri Act. Victrico et Matri Hiacintho Obrębski et Catharinae de Zołtowskie Invicem Coniugibus Floriano Brudziński et Mariannae Zołtowska Invicem Conigibus Infrascri Act. Sororibus et Soceris de primis bonisq. vris qltes obus mandamus ut in Judicijs nostris Ordinarijs Tribunalit. Rni Petricoviensis a data et positione presentis Citationis seu tunc dum et quando Causa presens et regestro publico Causae huic Competens ad Judicandum Clamata et vocata Inciderit prltes ac peremptorie Compareatis ad Instantiam Gsi Thomae Zołtowski et G. Alberti Zołtowski filij tecum Gsa Ludvina de Kręcieciwskie ad presens Strusiriska in primo matrimonij thoro pereati Act. Rei Vos et quia Maritatas Citatus cum vri Maritor Authoritatibus et assiris Inhaerendo Maoribus Suis Auths factis sive faciendis ac aliis documentis Causam presentem Juvan. Citat ad videndum et audiendum non attentis Intercisis Nuptialibus prima quia die 23 July Anno 1780 Inter ot. Gsum Albertum Zołtowski et te G. Florianum Brudziński altera die 10 July 1785 Inter te G. Ludvinam de Kręcieciwskie primo Zołtowska ad presens Strusiriska Matrem ab una et Te G. Obrębski Pte ab altera Summo cum Judicio et Injuria lesioneq. Juris naturae Act.

non pensati valore substantiae exiguae nec considerati
lege quae filiis tribus portionibus substantiae pater-
nae gaudere iam vero filiabus quarto esse
se se contentare debere disponit confectis quinimo
cassatis superfluam assignationem dotem propter
vos Gsas Sorores ultra proportionem substantiae
in se praeferens Decretum Judicij Officij Crem Plocen
fra secunda post Dniam Invocavit Judicem
Anno praesenti inter vos Gsos Obrębskie Conges ab
una et vos Gsos Strusinskie Conges seq. Act sub
regimine vri Gsi Strusinsa et tutella protunc
existen parte ab altera facti tecum Gso Strusinski
Victrico quodam condictamine in praejudicium Act
et decurtationem substantiae se Act post Parentem
concernen nec in quarto esse ultra mentem legis
relictae exportatum relevari quo relevato condnem
ad bona Leszczyno in ordine substituendae massae
substantiae assignaonisq dotem vos sorores mente
legis respicien nec non liquidationis oner Paterna-
lium assignari se Act circa tres portiones sub-
stantiae patronimicae munde ultra onera Paren-
talia restan conservari vos autem sorores quarto
esse una cum Gsa Cunegundi Zołtowska Virgine
sui Act et vri sorore contentum declarari soluti-
onem adaequatae dotis adinveniri nec vero praejudi-
ciosar intercisar conficere exprocurationis Decre-
tiq condictitiosi cum summa evidenti Act iniuria
et laesione Juris naturae exportationis praesumptionis
poenis vos afficii condemnationem in Tmo satis-
factorio Decreti Judicij Officij Crem Plocen gravaminos

illegaliter super se actis obtentis sine poenis Cassari
ab executione Eiusdem Decreti Gravaminosi
Vos Citatis Gsos Obrębskie abstineri Caeteraq
pro exigentia legis et Justitiae Statui et Senten-
tiari Sitis Paritari et Responsuri Datum Petrico-
viae Die 17 Mensis Julij 1790 Anno.

MRGP Franciscus Kuklak de Goslice Authus et Jurat Palam
Rvis Quia Ipse Citationes Literas Sigillatas pro Judicijs Tribunali-
tijs Rni Petricoviensis servientes tenoris, talis (Inseratur) Edictum Conse
Gfatis Cts et Quia Conc Gsos Strusienskie ad Bona Leszczyno
jam Autem ~~Gsis Ob~~ G Obrębski ad Bona Kamionki Utrasq
die hodierna in Actu Contenta detulit exportavit posuit Re-
liquit et de positione notificavit de quo Ejus Relatio

In Cro Plocensi fra 2da postridie Festi S. Petri Invincu-
lis scilicet Die Secunda Mensis Augusti Ao 1790mo

Copia Citationis ex Pte
G. Zołtowski cum
GG. Strusińskie
Obrębskie ac aliis
p. Judicium Tribunalis
Rni Petricoviensis

1790

Petricoviae

Stanislaus Augustus Dei Gratia Rex Poloniae
Tibi Mo Joanni Rosciszewski C. P. Plocen. de per
sona bonisq tuis qtiter omnibus mandamus ut
in terminis Querellar Judicijsq Causar Offi
cialis Capit Ciechanovien. pro se ab hinc
in Arce Ciechanovien. Celebran. pltor
Compareas ad Instantiam Gsi Jacobi
Szatkowski Act Qui te Cit sui potius ad
Ptum Decrum Condescensionis Ptam Con
demnationem super te Cit ex instantia
sui Act in termino Condnis in fundo bo
nor Zawady Die 17. Mensis Augusti
anno pcen. agitat obtenu adcitat idq
ad videnu et audienu Te decisis poenis
respectu Contraventionis Decro Cast
Ciechanovien. inter se Act et te Cit die
28. Ao. pcen. prolatt Condnem in
ordine Effectuationis Regulae ejusd
Decri ad bona Zawady assignari bo
nificationem ptensionum ex re tenutae
Eorund bonor Zawady et Brody pulu
lantium tum et Solutionem per se ac
Act Erogat per Sententiam judicij sui
~~adjudicari~~ sibi Act adjudicari Ita tamq
Causam ad Contenta terminor Mandatum
et Regestor dis judicari Poenas ratione
Contraventionis Decro ac ~~[illegible]~~
in Sublationem Condnis super te exten
di Cit sis termino advenienti pari
tunes et Judtiter Res personas Da
tum in Cro Ciechanovien. D. 17 mens
Augusti Ao. pcen. 1790.

M R G P Stanislaus Pogorzelski de Brdy Authus et Jura
Palam Rvit Quia Ipse Est Literati Sigillat pro Judi
Crenz Capitt Ciechanovienz Servienz tenoris Seq
(Inseratz) Edit Conz Ipsatt Est ad Bona Szatkowo
hodierna in Actt Contenta detulit exportavit posuit
liquit et de positione notificavit de quo E jus

In Cro Plocenz Sabbo post Fm Assumptionis in
lum G V Mariae proximo scilicet Die 21 Menz Au
gusti A D 1790mo

Stanislaus Augustus D:G: Gratia Rex Poloniæ Magnus Dux
Lituaniæ Russiæ Prussiæ Masoviæ Samogitiæ Kiioviæ Livoniæ
Smolenscia Severiæ Czernichoviæ &c.

Vobis Mus. Valentino Skrzetuski Burgrabio Castrens Plocens tum
Mco Matthiæ Skarzewski Camerario Pri Plocens Generaliq Ju-
dicii Vi & inquantum ad causam Quintam spectari videatis de
Personis Bonisq Dnj Gltr Omnibus mandamus ut in Primis Com-
munibus Tribus Plocens ex alternata in Foro celebrandis pltr ac
peremptorie Compareatis ad instantiam Gr Antonij Kostkowski &
Hedvigis de Cimbruskie primi Olim Gri Antonij Dabro-
wicki secundi ad quos Vti in vicem conjugum Acti Caspinda, qui
Vos et quidem Maritata Actrix in Assistentia de jure Compe-
tenti in Termino documentis fidei renovando plenissime ad Te Mcum
Skrzetuski ex Tenuta Bonor Lyssakowo habitas ad inducendum Com-
me & Assessoratus contra se Actoras formatam ad videndum & audiendum
& ad Confirmationem Executionum reagendi non ex Fructibus de no-
vis Juxta Constitutionis aliorq Edificior non reparationis Subditor
ruinationis & ad varios Labores ad Bona Jundicum & Mensale
exercendos coactionis Summa Plenitudine Condictate non pecuniis
vis ex quibus rationibus Capitis Justa ad vitandum cat subse-
quita Dnj Paul Boiem Juxaminoz Laborioz Josepho de Bonis
Lyssakowo subdito de Vacca Indebite Presumptionis, Inexminatio nem
expeditionis Edificior ad mentem Contractus non reparationis Campor
rnalium arare & Concaminare neglectionis Subditor oppressionis
Executionum Illiquidarum & de formatur nulliter ac indebite formatis
vis suor Actis Lectionis dishonestationis cujusdam Anati super Summa
Actis impositionis Condemnationis in Termino Condecretationis Quintam
super Conserta in Judicio Condecretationis esse dicente favorabiliter ul-
timentum legis & cujus Executionem citatis Quintationis Parentium
Dnj nostri stringi Condemnationem in Termino Condecretationis obtem
Capturi, Condecretationem ad Bona Lyssakowo injungi penas super Vobis
tendendas decerni ac id quod justis citationi sententiari Quam citis Termino
paritari & Judicialiter responderi Acti in Oppido Nro Augusti
Anno Dni 1790mo Et Causam Prosequi Jovane

M RGP Simon Kozinski de Ogorzelice Authus et Jurat Eg
Rvd Zwiaspus Citacionem Literat sigillat p Judicijs Terrestribus
cum in Płocko Servienc tenoris Sequenc Inserat Edit
Cytat Cit ad Civitatem Płonsk die hosterna Actum hu
Excedens Tabulit exportavit posuit Reliquit et depositione No
ficavit de quo Ejus Relatio

In Cro Plocen fra tertia pridie Testi Sancti Egidij Abbat
scilicet Die 31 Mensis Augusti Anno Dni 1790

Edictum Citacionis ex
pte Gnor Kozłowskich
cum Gnor Starczew
skich et Strzeszewski
Copia

Dni 1790mo

Stanislaus Augustus Dei Gratia Rex Polonia

Volis Mis

Kommissya Porządkowa Cywilno Woyskowa
Woiewództwa Płockiego.

Obwieszcza Magistrat Miasta Jgo Królewskiey
Mci Płocka, iż iest Podany Memoryał z Strony
Przewielebnych Zgromadzenia Domu Płockie-
go Siostr Miłosiernych przeciwko temuż Miastu J. K. Mci
Płocku względem przywrócenia do szpitalnych
Gruntów, oraz nadgrodzenia za poczynione krzywdy
i zabrania Zbóż z tychże samych gruntów
przez Miasto Płock poczynionych na Funda-
mencie przeto Rezolucyi Kommissyi Swey na Dniu
Drugim Miesiąca i Roku idących zapadłey do sta-
nienia i wytłumaczenia się obiema Stronom
Dzień Siodmy Miesiąca i Roku idących
podobnież w sprawie ninieyszey Naznaczo-
ny został, przeto bądźcie gotowemi i Termi-
nu wam przez Rezolucyą Sądownie wy-
padłą pilnuycie, Dan w Raciążu
Dnia 2go Mca Sierpnia Rku Pańskiego
1790.

L. S.

M. R. G. P. Valentinus Michalak de Cierszewo Authus et
Jurat. Palam Rei Quia Ipse [illegible] denuntia-
tionem in fraseram Copiae Gen. similem a Commissio-
ne Civiliter Bellica Pltus. Plocens. Emanuit

Tenoris sequens Inseratus Edit Cons Ept Ad Domum fa-
ti Joannis Maximoski Civitatis Plocens pro Consulis
die hodierna in Actu Contenta detulit exportavit posuit
Reliquit et de positione notificavit de quo Praesens Jo
Mtis fecit Relationem

In Cro Plocens fra tertia post Festum S. Petri Inci-
culis proxima scilicet Die tertia Mens Augusti
1790mo

Stanislaus Augustus Dei Gratia Rex Poloniae Magnus Dux Lithva
niae Russiae Prussiae Masoviae Samogitiae Kijoviae Volchiniae
Podoliae Podlachiae Livoniae Smolensciae Severiae Czerniechoviaeq
Tibi Gso Erasmo Górski de Pnia Bonisq tuis gtter Obus
mandamus ut in Tmis Comibus Tribus Plocenae feria Se
cunda Prius Proximiusve abhinc in Płock Celebranae
gtter ac Peremptorie Compareas ad Instantiam Infide
lium Mosiek Herszkowicz et Jte Nosonowna Congum
Actt Qui Te et quiae Consors in Assistentia Mariti Inhaeren
do maaoni suae factae seu facienda et Scriptis manu
alibus Citant ad Videnae et Audienae Attentanaeq Te
ad Solvonem Quotae in Unum junctae Centum Quinqua
ginta Florenae et grae Viginti Trium Poll Emissis Scri
ptis manualibus Suis Actt Solvi per te Citatt Asse
curatt Una cum Provisione ab Eaae Proveniene Senten
tia Judicij Nostri Stringi ac id quod Juris Erit
Conae Te Statui Decidi Sis Parituros et
Jud Ttes Responsurus Datt in Płock Die
5ta Mensis Augusti Anno Domini 1790

MRR. Providus Michaël Kaminski de Płocko Authus et Juras
tus palam Recit Quia ipse Citaonem literalem Sigillatam pro
Judicijs Tribus Plocenae hic Plocie Celebranae seniene Senioni Legum
(Jnsonis) editam Anae praefatum Citatum ad Bona Otolino Die
hodierna in Actu Contenta debuit expectavit pervenit reliquit
et de peritione notificavit de quo praesenae Jae Mtri fecit Rela
tionem

In Castro Plocensi Feria Quinta post Tm S. Bartholomaei
Apostoli proxima Scilicet Die 26. Mensis Augusti Anno
Domini 1790.

G. Górski per In
fidelem Mosiele
Citatur
1790

Stanislaus Augustus Dei Gratia Rex Poloniæ Magnus Dux
Lithuaniæ &c
Fidelis Nobis Dilectus Joannes Ludovicus Casperano et Tanucci Notarius Subdelegatus
Tribunalis Regni Nostri Lithuanici tuis literis omnibus quibus mandatum
fuit ut in judiciis Nostris Regalibus ordinarijs Tribunalis Regni
Nostri Lithuanici ad datos petitiones quascunque Civiles recte in quatuor
septimanis seu tunc dum et quando Causa presens ex Regestro tibi
competens ad judicandum clamata et vocata fuerit petitas ac peremptorie
te comparendo ad instantiam Fidelis Nobis Dilecti Actoris tui de in-
veniendo mandatum tuum authoritate facti sive faciendo citari seu potius ad pa-
tratum tuum ad Judicium Curiæ Nostræ Lithuanicæ tibi Edicti Caractere pro
ex Locis nostrum ad Judicium ad Officium Locum Curiæ Nostræ Lithuanicæ Causæ Re
missionem adeundi id quod pro eo quia tu non solum multas in-
cumentias officiosis actibus tuis banc peregisti Judicaturis tuis —
cultos in colat Palatinatus Nostræ Lithuanicæ damnificasti et injuriasti eorum
tiam Causam Simplicis Injuriæ Fidelis Josephi Rudowski contra te ad
genium tuum ac industria in Criminalem vertere in Provinciam per te
imputatum Functo Judicialia Criminalia proponere posuerit positi Insuper
et actis pro Judicijs Tribus Citationem in Causa Criminali scripta fo-
citare ac post Fidelis Nobis Simonis Rudowski Fratris tui ac Fidelis Konybski se-
cum Captivare et ad Judicium suum eiusdem ducere dispositi et Con-
tium fabricasti Durum autem suum actum in Domo propria per suprafatos
Captivos ad oppidum Kownensis adductus existit Patrocinantes contra te
actis procuratis et Informatis propositionem puncta Criminalia Improvisata
Compunctionem scripta corrigendo Patrocinantes Verbis in malum expressis
meliorasti et Improbam Causam Ingenio ac Industria tui excogitasti Judicasti
alias Inconvenientias Interrogatorijs exprimendo peregisti exinde contra
Leges Regni peccasti ac Penas in se traxisti quare Citandi ad videndum
et audiendum Inquisitionem in probationem Imposterum educendum mandatum
sua deducta penas super te Legibus Regni descriptas extendi et ab
Officio abjudicari ~~ac pretio pro deducta Inquisitionis Causa pro~~
~~Judicia Tribunalis Regni Lithuanici evicti~~ Cæteraque quæ Juris ex-
stra te decidi et sententiari sic Imposterum pariturus et Judicatum Respon
turus Datum ~~in~~ Petricoviæ Die 14 mensis Augusti A.D. 1787mo
Regni Nostri Valentinus Michalski de Cierszewo Cantius et Spinalis
palatinus mpp Judicium Citationis Literarum Sigillatum pro Judicio
Tribunalitio Regni Lithuanici Petricoviæ Primum Tenoris Legendum
Insertum Edictum cum præfato Citato ad Bona Ruderum Die

Decima Sexta mensis et anni Currens. Detulit exp[illegible]
vit posuit Reliquit et depositione notificavit de qu[illegible]
ejus Relat[illegible]

In Cro Plocens Fra 2da post Festum Assumptionis in Cel[illegible]
Gloriosissimae Virginis Mariae proxa Scilicet D[illegible]
20 mens Augusti A.D. 1787.mo

Copia edita Citationis
ex Parte G. Przedpetskie
Contra G. Rudewskie p
Judicijs Tribunalis Regni
Petricoviensis

1787mo

Stanislaus Augustus D. E. Gratia Rex Poloniae

Fili Mco Sebastiano Kostowski Thesaurario
Plocz de Persona Bonisq tuis qtt Omnibus mandamus ut in Terminis Commonibus Trinibus
Plocz fra Zela juxta Cadentiam suam et
alternat in Bielsko celebrandis pretio et peremptorie Comparentes ad Instantiam Ill. Alexandri Parentis et Joannis filij Szymborskich
act. Dis te. In hereditate Decreti Judicij Trinis Plocz
Interse act. abuna et M. Kostowski Thesaurarium Plocz Cit. parte [illegible] altera plat. Citat.
pro eo. Quatenus tu M. Kostowski Laberio
sus Matthiam et Laurentium de Bonis Brzechowo tuis hereditatis Subditos. ntro Arcis
Judicio Statuas. Vis vero Statuti vere ac fidele testimonium put vidistis aut aliquo modo
volti notum Cit. In causa Interse act. abuna
et M. Sebastianum Kostowski Thesaurarium
Plocz vtri Dominum [illegible] Certar. pretensionum et Oppressionum in Interrogatorijs fu
rius Specificandis in Judicio praesentis Vertitur et agi
tatur ~~deponatis~~ Secundum Deum et Conscientiam deponatis Sub Termino Paritarum et
admissa Responsurus Dat in Bielsko
d. 23 mensis Augusti 1790 Anno

M. R. G. Ermidus Albertus Sieczkowski de Chodzynko
Authus et Juratus palaeo Rvit Lucia Ipse Cionem

Literas Sigillatt pro Judicijs Tribus Plocen Servien
Tenoris talis (inseratur) Edito contra praefatt Citt ad
Bona Brzechowo die hodierna detulit Ex-
portavit posuit Reliquit et de positione
notificavit de quo Epis Relatio.

In Cro Plocen Tra 2do pridie Festi Sancti Bartholo
mei Apostoli scilicet Die 23 Mensis Augusti
Anno Domini 1770.

Stanislaus augustus Dei Gratia Rex Poloniæ, magnus Dux Lithuaniæ, Russiæ, Prussiæ, Masoviæ, Samogitiæ, Kijoviæ Volhyniæ, Podoliæ, Podlachiæ, Livoniæ, Smolenskiæ, Severiæ, Czernichoviæ

Vobis Illustrissimo et Reverendissimo Josepho Alberto Gawronski Episcopo Bendenæ Suffraganeo et officiali Plocen. cum Perillustri Andreæ Francisco Matowiecki Archidiacono Plocen. Bonor. Celebranor. Testimonialium Professori Coll. Illustrissimi et Andreæ Capitulo Cathedrali Plocen. Eorumq. Bonor. Celebranor. Hereditibus et Possessionariis de Personis Bonisq. vestris Gnaliter = omnibus mandamus ut in Trio Condnio Granitiali Inter Bona Stupno, Krzelewo ab una et Seligi major et minor Plè ab altera die 23tia Mensis Augusti Anno Curen. agitanæ Alias peremptorieq. Compareatis ad Instantiam Perillustris Andreæ Constantini Wolicki Canonici Premonstraten. Convent. Plocen. Virginum Monialium Ordinis Sancti Norberti Prepositi = totiusq. Ejusq. Conventus. Jamissos Bonor. Stupno et Krzelewo Hereditis et Possessionis Ad Quos vos in virtute Decreti Judicij Trii Plocen. in Pilsno die Decima Octobris anno Elapso 1789 Inter ut Acta ex una et Heredes ac Possessores Bonor. Seligi maior et minor Parte ex altera Plat. ad ejusdem Collateralium injungen. Citat seu potius ad Trium Ejusd. Condnii Gratiis ex Collateralitate Aditat. idq. pro Eo. Quatenus vos Documenta ad Causam prez. Gratiam Spectanc. Juris Juramenta Competentis Angulentalem seu Avitalitatem Bonor. vestror. Demonstretis, Trium Judicior. Condnii attententis quare Citamini ad videndum et audiendum. Sitis paritur. et responsari Datt. in Plocia = die Nona Augusti 1790. Anno Bonor. Lagiewniki Heredi ac Possessori

Mag. Provisus Joannes Lubienski de Bardzie Actus et Juratus Palat. Acti Quia Appellationes Literales Sigillat. pro Trio Condnii Granitialis Inter Bona Superius Specificata agitanc. Sententiæ tenoris Sequen. Sententiator. Edict. Contra Præfat. Citat. ad Bona Lagiewniki et Celebranor. die Nona in Acta Contenta detulit Exportavit Posuit Reliquit et Depositionem Notificavit de quo Ejus Relatio

In Civ. Plocen. Fa 2da post Trium Transfigurationis Christi Domini proxima Scilicet die Nona mensis Augusti Anno Ejusd. 1790.

Statui Sitis Trnd Lue Partui ad Judicialitatem Respon-
sui Datt in Cr Plocen Die Ina Mensis Augusti Anno
Dni 1796

M. R. G. P. Thomas Mdelczak de Lugi Authus et Jurat Palam
Rdi Quia Ipse Cit Literat Sigillat p Trno Condnis
in Fundo Bonor Kossobudy Agitanda Servien tenoris
Sequen (Inserat) Edit Conq Praefat Cit ad Bona Kos-
sobudy die hodierna in Acta Contenta detulit exportavit
posuit Reliquit et depositione Notificavit de quo Ejus
Relaa

In Cro Plocen fra Secunda post Fm Transfigura-
tionis Christi Domini proxima scilicet Die 9 mensis
Augusti Anno Dni 1790mo

Ex Parte M. Lugowski
Cen JM Szydłowski
edito Cionis Copia

1796

Onuphrius in Stanzuby Bromirski Plocen. Plonscen. e Capitt. et Stanislaj Eques.

Vobis Illri Mco Casimiro in Brzozowo Szydłowski Succamerario Terrae Cuchanae Summum Sup. Bonis Kossobudy a Mr. Mr. Mokrskie Juris quesitori et Mco Thomae Trubicki de Personis Bonisq. Vestris generalitate Omnibus Vigore Regio et Nostra qua hac in parte fungimur Capitt. Authoritate Mandamus ut in Trno Condescensionis Robore Decr. Judicij Cren. Plocen. Fra 2da pt. Fm Assumptionis in Sedem Beatissimae Virginis Mariae in Bonis Kossobudy Anno Dnae Agitand. pltr. peremptorieq. Comparentis ad Instantiam Mr. Francisci Zugorski Actor. Qui Vos Inhaerendo Documentis Causam Praesentem Juvanae litat. Seu Potius ad Praesidentiam Causae et Actoratus tui S. Trubicki Ante se Actor. formati ac ex vi Praecomissae per Decrem in Actae ad Bona Kossobudy Condnis adcitat. ad Videndum et Audiendum et Audiendum Vos Seu quem vestri Onus responsionis afficere Videbitur ad Solutionem Summae Quatuor Millium Florenorum Pol. Se Actor. Mente Documentorum ex Bonis Kossobudy Onere Mco Mokrskich Spectantem Decr. Sibi Actor. adjudicatae per Sententiam Judicij Nostri Stri Bonificationem Extructorum Edificiorum in Eisdem Bonis Kossobudy Sorteq. per se Actor. in hacce Summa Traditae ac quasvis Fundi Pretensiones adinvenire nec non in Sublationem Processus Sup. te S. Trubicki Per in Causa perducti atq. MM. Mokrskie perducti Poenas Decris adjudicatae Solvendum atq. Seorsivas pro Contraventione atq. Ultimo Processu Nempe Condemnatione in Trno Satisfactionis Obtenta Extendendum Sententiam ac id quod Juris erit

~~Mr. Ludovico Mokrski atq. Eo~~

Prufius In Staroynsky Bromirski Plocz Plonscz &c Capitaneus et Ordinis S. Stanislai Eques.

Vobis, GG. Francisco Białyszewski Dyonizyo Strusienski Dominis, atq; atq; LL. Matheo et Bartholomeo, vestris Subditis de Personis Bonisq; Vestris Gnaliter omnibus vigore Regio et Nostra Qua hac In Parte fungimur Capitaneali Authoritate mandamus, ut In Trno Condescensionis Die 30 Mensis ~~Maii~~ Augusti, Anno currente In Bonis Strusino, agitatis Comparentis ad Instantiam, Gsi Antonij Umienski Actu, Qui Vos et Quidem, GG. Białyszewski et Strusienski pro Statuitione Subditorum In Comparitione Expressorum Vos Vero Subditos Inhaerendo Legibus, Regni ~~Sanctis~~ deponendo Testimonio In Terse Actu, ab Una, et G. Dyonisium, Strusienski, Parte ab alter Citat In Trno Condescensionis, vertere et Agitare, ~~Sen~~ ~~pt~~, Sententia Judicij Nostri Stringi, ad Testimonium, uti Vobis, Notum, aut Auditum est Vos Statutos adigi ac id quod Juris erit decidi et Sententiam Sitis Itaq; Trno adveniens Parituri et Judicialiter, ad proponendum Vobis, Testificatum Datum In Crd Plocz die 10 Mensis ~~Maii~~ Augusti 1790. Anno.

M. R. G. Providus Mathias Wisniewski de Wesłowo Bruno Szewice Authus et Juratus palam Recit Quia ipse Citationem literalem Sigillatam pro Termino Condnis in Bonis Strusino agitandae Lenienae teneri Sequens Jurisdictionem editam Cont. praefatos Citatos ad Bona Strusino detulit expertaret pervenit reliquit et de praesentione etiam G. Francisco Białyszewski eadem die notificavit de quo praesens Jus Mnbri fecit Relationem Die hodierna in Actis Contentam

In Crd Plocz Feria Tertia ipso Die Festi S. Bartholomei Apostoli Scilicet Die 24. Mensis Augusti Anno Domini 1790.

Stanislaus Augustus Dei Gratia Rex Poloniae etc.

Vobis Jltri Meo Ignatio Rosciszewski Pocillatoriae Raciązienensis
Bonor Raczyna Possessori denique Gso Cujuscis Mnis Sąchocki
Administratori et Casimiro Puszczynski in servienae atque Labiis
de Bonis Raczyno Subditis de Personis Causa infrascripta Bonisque
vestris qlibet omnibus mandamus ut in Judiciis Trinitatis Cie-
chanovienae prius aut proximius abhinc in Sąchocin idque Va-
cante jurisdictione Tmi et Crnae Vissoque morte Olt M. Walber-
ti Nalewaski Notarij Tmis et Crnae Vissoque interrupti celebrandae
pltr ac peremptorie Comparentes ad Instantiam Jltris Mci
Pauli Kadłubowski Judiciae Tmis Vissoque et Commissionis Ci-
viliter bellicae Tome Vissoque Commissarij Bonor Chilina utra-
que haeredis et G. Stanislai Modrzynski Administratoris Actor
Qui inhaerendo et quia Subditi in Assia Dni Maiori factae vel facienae citant idque ad videndum
et audiendum ratione Bonorum Septem Paria ea fundo seu Ber-
ra Bonorum Chilina ad eaque Bona semper spectanae paci-
ficatenti et usuali ad Bona Raczyna appulsionis ibique
per aliquod Dies detentionis fame maceratione, in Ca-
rentia laboris damnificationis Poenis adequatis puniri
Compensationem et beneficiorum omnimodam decerni
ac id quod Juris erit decidi Sitis pariter et judlr respon-
sari Datt in Sąchocin Die 13 7bris 1790 Ao
et Commissionis Civiliter bellicae Tome Vissoque Commissario
MRPP Michael Woytkowski ~~auth~~ de Brodey Authore et
Jurat pulsare Rit Quia Ipse Citt literatt sigillatt per Ju-
Trinitatis Ciechanae in Sąchocin Celebrandae Servienae
tenoris ~~tali~~ Sequentis Inseratur Edit Tonae Ipsa Citt ad
Bona Raczyno Die hodierna in actu Contenta detulit ea
portavit ponit reliquit de depositione notificavit de
quo qui Relata
In Gro Plocensi feria 2da post Tm Nattis B. O. Mariae pro
Scilicet Die 13 Mensis Septembris Anno Dni 1790.

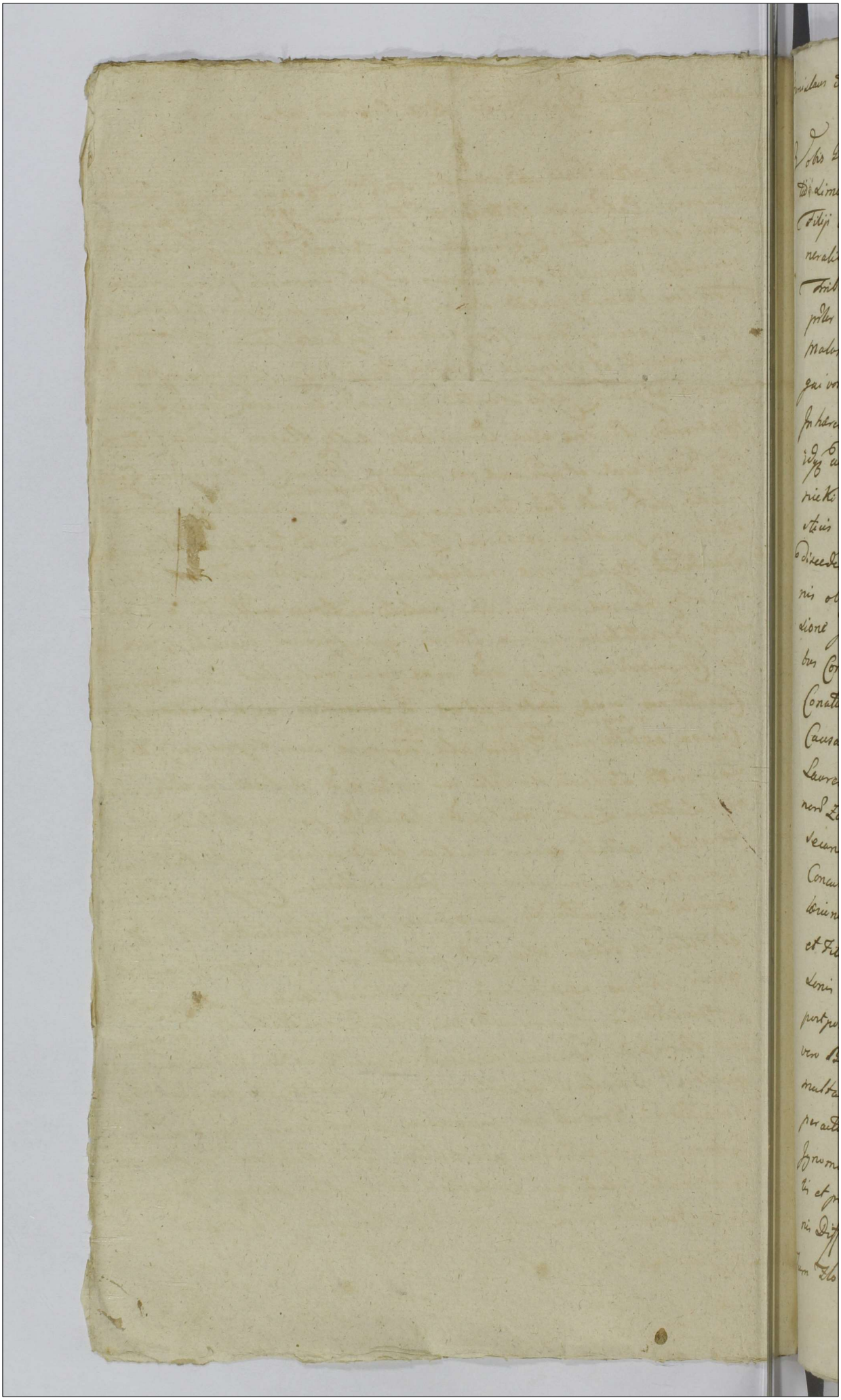

Stanislaus Augustus Dei Gratia Rex Poloniae &c. 316

Vobis GG Antonio Borowski BBP Adamo Parenti Laurentio Simoni Catharinae Victoriae ac Franciscae Virginibus Innuptis Filiis et Filiabus Zglenickim de Personis Bonisq Vestris Generaliter Omnibus mandamus ut In Terminis Communibus Tribus Locum Juxta suam Cadentiam in Regno Celebrandae prior ac peremptorie Comparentis ad Instantiam GG Thomae Malanowski et Josephae Borowska Invicem Conjugum ff Actt qui vos et quid assistentia Indigent cum eadem de lege requisita Inhaerendo Proone suae Coram actis authe Regni facta Citant idque ad videndum et audiendum vos ratione Ptyniae G Adamum Zglenicki Sibi actt Gso Floriano Lukoski et Malanowskim cum volatilibus Domesticis via publica ex Bonis Zottowo Zuki ad Bona Kotarczyno discedenti Ejusdem viae publicae nulla habita ratione obsessionis obsessa eadem via nulla ~~habita ratione nulla~~ Data ejus occasione Infestationis aggravationis oppressionis baccalis pgrandibus Concussionis suiq actt nisi fuga salvasset Convulnerare Conationis ejusdem volatilibus Domesticis exhalationis Causa extitionis verum nonnullarum interceptionis Dein alio Tempore cum supra scripto Gso Laurentio Zglenicki Filio suo sui actt arbores in silva Bonorum Zottowo Zuki sui actt haereditt pro necessitate sui secantis allatis secum scutica et Bombarda Infestationis Concutere ac Convulnerare psumptionis Conflagrationis laesionis diffamationis per omnes Gsos Zglenickie Parentem et Filios ac Filias sui actt multis in locis variis Coram Personis inique saepissimis Temporibus laesionis diffamationis postpositionis Comminationum variarum ppallationis Per Gsum vero Borowski Domus suorum actt superinvasionis invadendo multarum violentiarum saepissimis temporibus vix non quotidie peractionis irrealium nunquam pbandorum cum summa Ignominia objectionis per omnes Citett Damnorum in frumentis et prati illationis violentiarum et excessus perpetrationis laesionis Diffamationis, Quota per GG Borowski et Adamum Zgle

Tum Floriani Lukoski

Zylenicki Citt in debite emunctionis et Interceptionis et ad multas
postulationes ejusd Quotae non persolutionis praecessu in debite
gravationis poenis personalibus et Crumenalibus subesse declar
In actoratu vero vestri in Competentem actionem agnosci Inge
sitionem, improbationem educend Censeri ac id quod Juris erit decid
sententiam sitis pariturus et responsurus Datt in Siepre Die 25 m
sis 7bris 1790 Anno

M R G P Joannes Nowacki de Wegrzynowo Authus et Jus
pulam Rvt Quia Ipse Citt literas Sigillatas
pro Judicijs Terrestribus Plocens in Siepre Celebrandis
Sorviens Tenoris Sequentis = Inseratur = Edictum Cons
ffatum Citt ad Bona Zulkowo Zuli apud Gram
Adamum Zylinicki Die hesterna actum huius
Cedens detulit Exportavit posuit Reliquit et de
positione Ejusd Citationis Eadem Die reliquis Citt
in eisd Bonis residentibus Notificavit de quo Ejus
Relatio

In Castro Plocens fra 3tia Pridie festi S. Michaelis
changeli Scilicet Die 28 Mensis 7bris Anno 1790 Ano

Citantes GG Borowski
et Zylenickie per GG
Lukorski et Mala
nowskie

1790

In Siepre

Stanislaus Augustus DEI Gratia Rex Poloniae Magnus Dux Lithvaniae Russiae &c.

Sibi Perillri Rndsmo Jacobo Jasinski Canco in Cathedra Plocen. Archidiacono Pultovien. de Prnca Bonisque tuis qlibet Omnibus mandamus ut in Trnis Communibus Terribus Plocen. Feria 2da prius vel paius abhinc ex alternata in Plocko Celebranda plt. legme ac peremptorie Comparea Ad Instantiam Mci Jacobi Swidzynski Vice Regentis Crenae et Commissionis Civilico Bellici Vice Notarij Terrae Gostinen. Actis Juste inhaerendo Cessioni per Illmum ac Rndsmum Josephum Zorawski Canonicum Cathlem Plocen. ac Commissionis Civilico Bellicum Terrae Gostinen. Commissarium in rem Actis factae atque Magni interposita seu Interponenda Citat idque ad videnda et audienda ad Extradionem Instantaneam Ador ac Inventarior a Perillri Rsmo Zorawski modo Licitato acceptorum et Regestro Conscribenda Specificationem Sibique Actis Cessor una cum Bonificatione lacticinior abactis per Sententiam Judicij Nostri Stringi ac id qd Juris erit decidi et Sententiari Sis Paritum et Judicialiter Responsurus Datum in Plocko die 18va Mensis 7bris Anno Dni 1796mo

MRSP. Michael Kaminski de Plocko Authus et Jurato palam Rqvit Quia ipse Cito Lito Sigillato pro Jure Terribus Plocen. in Plocko Celebranda Serviens tenoris talis (Inserat) Edito Cone pfato Cito ad Bo-

Bona Rogozino die hodierna in Actu Contenti
detulit exportavit posuit Reliquit et De posi-
tione notificavit de quo prenc. Idem Mlis fecit
Rlem

In Cdo Plocen. f.ra 2da pridie festi Sancti Mathaei Apli
Scilicet Do 20 Mensis 7bris A D 1790

Ex Pti Mci Swie-
zynski Regentis
Commissionis Civili-
ter Bellicae Commiss-
rij et Vice Regens Crem
Terrae Gostinens. cons. PR.
Jasinski Canonici Cathe-
dralis Plocen. pro Jure
Tenebris Plocen. in Pdcto
edcto Citatus

Copia.

Do 17 Aprilis

Jm

Stanislaus Augustus D.G. Gratia etc 318

Tibi Pnti Rndsmo Constantino Zborinski Canullano Cathe
Plocen de Causa infrascripta Pnâ Bg tuis gltr Obus manda
mus ut in Jude Tribus Plocen in Plocho et alternata Cele
brande pltr ac Peremptorie Comparcas ad Instantiam Gi
Casimiri Swieżynski Burgi Crenc et Susceptanc Tris
Plocen Actt Qui Te Inhaerendo Scro Certo mnli ma
nu tui Citt Scro et Subscro Super Summam Sexagin
ta Aureor Hungr dato ad seq Actt vi Cessionis de
vento tum maoni suae authe facta Citat ~~Jure ad~~
~~videndum et audiendum Te ad Solus~~ seu potius ad Parat
Anteriores Terminos Parata Decra Paratq Conde
mnaones Super Te Obtent ~~Ad~~ Accitat idq ad viden
dum et audiendum attenta Cessione Summae Sexagin
ta Aureor Hungr Scro mnli manu tui Scro et
Subscro assecurata in Rem sui Actt facta ad Solu
tionem Ejusdem Summae Sexaginta Aureor Hungr
una cum provisione Te Citt pro Re sui Actt Obliga
ri pro Causata Remissione ab Officio Crenc
Plocenc ac Contraventione Decro injuncta Eva
sionis Poenas Prorogari seorsivasq in Sublaonem
processus Extendi ac id qd Juris erit decidi sic Pari
turus et Responsurus Datt in Plocho die 5ta Se
ptembris Anno Dni 1790

M R G P Philiphus Kuczmarski de Mijakowo Authus
et Jurat Palam Rvit Quia ipse Citt Literat Sigillat pro
Jude ~~pro~~ Tribus Plocenc in Plocho Celebrande Servic
Tenoris Dolis Inseratur Edictt Conc Pfectt Citt ad Ba
Smiłowo die hora in Actu Contenta detulit Exportavit
Posuit Reliquit et de Posione notificavit de quo Ejus
Relao

In Cro Plocenc Subbo pt Fm Nattis B V Mariae pro Scilicet die
11 mi Septembris AD 1790

Stanislaus Augustus Dei gratia Rex Pol 319

Volis GG. Joanni Parenti et Alberto Filio Wolinskim de Personis Bonique vestris qualitate Omnibus mandamus ut in Trinis Communibus Trib. Plenis Feria Tertia prius vel proximius ab hinc in Sepre Juxta Suam Cadentiam Celebrandis pltes ac peremptorie Comparentis ad Instantiam G. Thadei Przedpelski Act. Quibus Intuendo tam Scripto manuali super Summam Sexaginta Aureos Hungaricos Dato quam Maioni factae citat ad videndum et audiendum vos ad Solutionem supraescriptae Summae Sexaginta Aureos Hungaricos Supraexarato Scripto solis Assecuratae Cum provisione provisionis sententia Judicij restringi Solutionem Iniungi ac id quod Juri erit decidi et sententiari Sitis pariturus et responsurus Datum in Sepre Die 28. Mensis Augusti Ad 1790.

M R G P Sebestianus Smutcinski de Szczechowo Authus et Jurat Palam Rvit Quia Ipsius Citationem Literat Sigillat pro Judicijs Trib. Plocens. in Supra Agitans Servien. tenoris talis Inserat Edit Cons. Ptat Cit ad Bona Skockowo die hesterna Actum hunc Praesedens Detulit exportavit posuit Reliquit et de positione notificavit de quo Ejus Relatio

In Cro Plocens. fra Sexta post Fm Nattis BVm. proxima Scilicet Di 10 mens. 7bris. Ad 1790

...nati Om...

Citaonis ex Parte
Przedpełskiconę
Wolinskie p Jnd
Trybus Biscenę

Copia
1790

Stanislaus Augustus Dei Gratia Rex Poloniae Magnus Dux Lithvaniae Russiae Prussiae Masoviae etc

Vobis Generosis Marciannae de Nowackie olim Generosi Lucae Sielski relictae Consorti Viduae atq Thomae Francisco et Lucae si in vivis extat Marciannae Generosi Jacobi Umieński Dorotae Generosi Joannis Cantii Bukowinski Excercitus nationalis Vexilliferi Salomae Generosi Josephi Sikorski Mariannae Generosi Antonij Czosnoski Catharinae Genosi Marcellini Skowarski Consortibus tum Franciscae Virgini nubilae Sielskim demum quorumvis nominum Trzcińska Kuligoska, Mańkowska ac Earum Maritis necnon Joanni et Alberto Zochowskim aliisq Successoribus si qui reperiunt olim Generosi Lucae Sielski de Personis Bonis vestris generaliter omnibus mandamus ut In Terminis Communibus Terrestribus Plocensibus Feria Secunda prius et Proximius abhinc juxta suam Cadentiam In Plocho Celebrandis personaliter et peremptorie Comparcatis ad Instantiam Magnifici Antonii Woznichi Subjudicis terrestris Palatinatus Plocensis Actoris qui Vos ~~citat~~ et quidem Maritatas Consortes et Virginem In Assistencia de lege requisita citat idq advidendum et audiendum Vos ad Comportationem Instantaneam testamentariae dispositionis praedicti Olim Generosi Lucae Sielski condita In manibus Vestris tenentis # sententia Judicij nostri stringi qua Comportata dispositione et per sententiam Judicii nostri resoluta Solutionem Summae Mille Florenor Polonicalium per Eundem Generosum Lucam Sielski Actori Concreditae et praefata dispositione Ultimaria Ejusdem Olim Generosi Lucae Sielski In Suffra

ac Scripti per Actorem In Rem Mentionati Olim Generosi Lucae Sielski dati

quem Animae ejus dispositae a se actore pro re Cuius
Interesit determinari et Injungi ac id quod Juris Erit
decerni et Sententiam Sitis Parituri et Judicialiter Re
sponsuri Datum In Plocko Die Decima quarta Mensis
Septembris Anno Domini 1790mo
M.R.G. Providus Adalbertus Jonczak de Woznicki
authus et Justus Palam Rect quia ipse Ce
lebrato Sigillato Jud. Tribus in Plocko
Celebrandae Serviens tenoris Sequentis
erat Edito Conspectu Cito ad Bonav
bor die hodierna in Actu Contente dei
lit expertavit Posuit Reliquit et de Por
tione Notificavit de quo Ejus Relatio
In Cro Ploc feria Secunda Pridie fti S Mathei
Sti die 20 mensis 7bris Ao 1790

Relicta et Successo
res Olim Generosi Lucae
Sielski per Magnifi
cum Antonium Woznicki
Subjudicem Terrestrem
Plocensem Citantes

1790mo

Stanislaus Augustus Dei Gratia Rex Poloniae Magnus
Dux Lithvaniae etc.

Vobis Infidelibus Judaeis olim Infidelis Jakub, seu Joachym
Jeskowicz Successoribus, tum Mco Paulo Żołtowski Regente
Trri Plocensi, et Famatae Relictae Viduae et Successoribus
olim Famati Kieynitz Civis Plocensis Substantiae olim pt
Infidelem Jakub, seu Joachym Jeskowicz derelictae quovis Ju-
re Possessoribus, atque Omnibus Creditoribus ad Substantiam
Ejusdem olim Infidelis Jakub seu Joachym Jeskowicz concur-
rentes de Primis Bmisque Vrisque Omnibus mandamus,
ut in Trmis Trribus Plocensis Districtus Plocensis proxime
abhinc in Płocko celebrandis pltis, Hmo, ac peremptorie Com-
pareatis Ad Instantiam Mci Joannis Cantij Bratoszewski
Judicis Crmi Gostinensis Actae Qui Vos inhaerendo Massa-
ribus factis citat, quin potius adparatae Decreta ad-
citat ad videndum, et audiendum Decreto Condrli in
Fundo Civitatis Płock plato Actis Crmi Plocensis die
16. Februarij Ao 1775to oblatuato in Causa potiorita-
tis ~~non suscepta~~ pro obliquidata non susceptae sui Actae
Summa, Pensionibus, et Passui nonnullis intra Sum-
mas Orgles locum determinans per idque Orglibus sum-
mis injuste pro liquidis non agentis damnum infe-
rens meliorato seu restricto Vos Possessores Substantiam
~~de Infidelis Substantiam~~ olim supraxi Infidelis Judaei
Jakub, seu Joachym Jeskowicz possidentes ad Solutionem
Summae 93. Aurarum hunque sibi Actae ad Scriptum debitae
Et sententia Judicij stringi processum poenis sufferi Litis
expensas benificari Sitis Trmo pariter, et judlter respondere
Datum in Płock Die 3. Mensis 7bris Ao Dni 1790mo
Et una cum Pensionibus.

JMR Providus Stanislaus Zielinski de Sierakowo Technica-
rum Authus et Juratus palam Rvit Quia Ipse Actionem Lite-
ralem Ligillatae pro Judicijs Trribus Plocensibus Servien

Tenoris Sequen. Inseraz. Edito contra Praefatt. Citt. ad oppi-
dum Plock Domum per Famatt. Kieynikowa Possessam in
Platea Judaica Litt. die hodierna in actu Contenta detu-
lit Exportavit posuit reliquit et depositio Notificavit de
quo Ejus Relatio.

In Cro Plocen. Tra 6ta post Tm Nativitatis Beatissimae
virginis Mariae pxa scilicet Die 10 Mens. 7bris A.D. 1790

In Cro Plocen. Feria Sexta post Fm Nativ. B.V. Mariae proxima
scilicet Die 10 Mens. 7bris A.D. 1790mo

Anno Dni 1791

Stanislaus Augustus DEI Gratia Rex Polo
niae Magnus Dux Lithvaniae etc
Tibi G. Francisco Borowski de prna Bonisq
tuis qlibet Omnibus Mandamus ut In Trnis
Communibus Trribus Plocen Tuis proprius
vel proximius ab hinc in ~~Sipr~~ Plock iuxta
Suam Cadentiam Cellebrandae pr̃ltr ac
peremptorie Compareas ad Instantiam
Gri Jacobi Zukoski actoris Qui te Insisten
do Scripto Certo Manuali Super Sum
mam Centum Quinquaginta Quinq
Tyn perte Citatum Sibi actori dato et
ad Solvendum assecuratum Citat ad videndum
et audiendum te ad Solutionem praedi
ctae Summae Centum Quinquaginta
Quinque Tyn Una Cum provisione ab
Eadem provenien Sententia judicij Nostri
Stringi Solutionem Instantaneam
demandari ac id quod juris erit decidi
et Sententiari per Citaris Sis Trno
Pariturus et judlr responsurus Dat
in Plocko ~~in Sipr~~ Die 24 mensis 7bris Ao
Dni 1790.

In R. G. E. Joannes Zieluniak de Zakrzewsko Authus et
Curat Palam Rvit Quia Ipsis Citatis Literatis Sigillatis
pro Judicijs Trribus Plocen in Plocko Agitandis Ser
vien tenoris tutis (Inserat) Edit Cons Ptat Citat ad
Bona Zdziombor Sabbo nuper Praeteritae Septimanae
Detulit exportavit possidet Reliquit et depositione notificavit
De quo Ejus Relatio

In Crō Plocens fra 2da Pridie festi Sancti Mathaej ap
scilicet Die 20 Mens 9bris A.D. 1790

Citatur G: Boro
wski per G: Luka
ski 1790 Ao

Matt

Stanislaus Augustus D.G. Rex Poloniæ Magnus Dux Lithuaniæ &c. &c.
Prægloriosæ Memoriæ Sanctæ Cracoviæ Kijoviæ Volhiniæ &c. 323

Tibi D. Casimiro Kotarski de Lenowa Bonisque tuis generaliter omnibus mandamus, ut in Judicijs nostris Tribunalitijs Regni Petricoviense tuendum et Quando Causa mesero ex præscriptione in prascriptionem actionem Regentibi competentis ad judicandum causata et actionata incidenti ab peremptorie comparitas. Vel Instantijs D. Josephi Patruj et Josephi ac Petri Fratrum Kotczynskich actoris Tui te in hac parte Monitoriales ejus contra te facto suo faciendis, ac alijs Documentis Causam Tuam jurare dant, ad videndum et audiendum Decreto Consistorialis Camerarialis Terentij Novem in Fundo Bonis Kotczyno Magna inter actores abuna et te citatum parte ab altera Lectis præjudicijsque die Vigesima Octava Mensis Xbris 1789. anno prolato, Satis Cerè Novem Dè decima Quarta Mensis Xbris Eodem anno per obtatam perempto, peremptatem Super te extendenti approbato, Satisfactionem Ordinemque eidem injungi peremptatem extendam in toto per te adimplendam mandari, ratione vero præinterpositam ab eodem Decreto ad Judicia nostra Tribunalitia Motionem per eundem actorem inhabite evocationem te præjuris præmissi Legis præjuri, ac distinctas instituì Quorum actorem protestando jurisdictiam temere in Jus et Litis Expensas inductionis penas Super te extendi, Litis & penas bonificari, Cæteraque pro causæ præsentis Exigentia contra te statuj, petiti et sententiari sic termino advenienti parituros et judicialiter responsuros Dato Petricoviæ die 8va Xbris 1790. anno.

M. R.P. Thomas Gregorzewicz de Kolczyno Actuarius Juratus Regiæ Jurisdictionis Civilis Literatus Sigillifer Judicijs Tribunalis Regni Petricoviensis Servicns teno
ris Sequens Insertus Edictum Citationis Citatus ad Bonum
Zakrzewko Die Quinta Currentis Septimanæ detulit ac
portavit postea Relicquit et depositione notificavit de quo
Ejus Relatio

In Civitate Novem Sabbati post Festum Nativitatis B.V. Mariæ
proximo Subsecuti Die 11 Mensis hujus Anno 1790mo

Citatur G. Kotarskij p.
GG. Kolczynskie pro Judi
cijs Tribunalitijs Regni
Petricoviensis 1790

Stanislaus Augustus Dei Gratia Rex Poloniae
Vobis Illustribus Mcis Francisco Zboinski Raciquen Michaeli Ju-
nosza Podoski Dobrinen Castellanis de Bonis vris gnt-
Omnibus Mandamus ut in Judiciis Tribus Plocen Feria
Sexta prius vel proximius Abhinc in Siepre Celebran-
dis pnt et peremptorie Compareatis ad Instantiam MM
Ludovici Hicki et Mariannae de Mtodzianowskie ob Franci-
sci Filiae Act Qui vos et quidem Consors in Assia Mari-
ti Maaoni Authe Facto Documentisq Causam Praesen
Suffragan Insistendo Citant ad Videnae et Audienae
vos ad Solutionem Summae Trium Millium Novem Tympho-
num et Sextariorum Donor ob Sae Mariannae de Wiecfinskie
Suae Act Contri Matris ex Bonis Raczyny Decro Condrali in
Fundo eorunq Bonor Raczyny Feria quarta pt Fm Omnium
Sanctorum prolato Actisq Crem Plocen Feria Tertia in Crno
Festi Immaculat Conceptionis Gloriosissimae Virginis Mariae
Anno Eodem Oblatuat Agnitae in seq Act Contem jure natu-
re devolutae una cum Provisione Bonificationeq litis
Expensarum Stringi et idquod Juri erit Statuti Decidi
et Sententiari Dat in Siepre Die 14 ~~Augusti~~ Junii 1790
Anno

E Mtodzianowska

MRSP Simon Trybergnski de Oppido Sienski Authus et
Iurat palam Rcit Quia Ipsi Citationem Literat Sigit pro
Judiciis Tribus Plocen in Siepre Agitandae Servien Tenoris
Sequen Insertae Edit Conc Praefatt ad Bona Raczyny die
quinta Mensis July Ao Cumm detulit exportant posuit reliquat
et depositione notificant de quo Praesen Jdo Mlis fuit Relationem
In Crno Plocen Fra 2da post Fm S Egidy Abbatis proxima
Scilicet die Sexta Mensis Ubi Ao 1790

Citatio Dd Bona Racy-
ny Eclitt Cujus Copio
Judiciis Trib^us Plo-
cenc in Sieprc agitanc
Servienc 1790.

Stanislaus Augustus Dei Gratia Rex Poloniæ Magnus Dux Lithuaniæ Russiæ Prussiæ Masoviæ Samogitiæ Kijoviæ Volhyniæ Podoliæ Podlachiæ Livoniæ Smolensciæ Severiæ Czernichoviæq.

Vobis M. Joanni Jasinowski Judici, tum P. Paulo Zoltowski Regenti Tribus Plocens. de Causa Juspatron. Regiis Venis, vestris, qualiter ambos, mandamus, ut in Judicijs nostris Ordinarijs Palatinalibus Rni Petricoviens. ædata et positione Feriæ Octavis, recte in quatuor Septimanis, seu dum, dum, et quando, Causa Juris ex Regestro sibi Competenti, Inscriptiones Intromissorum ad quemcunq. clamata miserit, pleb. ac peremptorie sub paenis, ad Instantiam Illustrium et Magnificor. Ludovici Bartholomæi ab Ossuchow Zbonskiego Podstarostæ Radomscensis Palatus Plocens. Parentis, et Thomæ Commissionis Civilis Bellicæ eiusdem Palatus Plocens. Commissarij, Filij, Josephi Zaleskowski Commissionis Civilis Bellicæ item Palatus Plocens. Commissarij, Stanislai Robakowski Tribunalis Siepraens. adj. Eq. Stanislai Zglenicki Tribunalis Sieprnens. Silvestri Swiatecki, Gregorij Nadrowski, Pauli et Thomæ Malanowskich, Ignatij Białłozorski, Josephi Grzebski, Martini Chabowski, Adami Wrzesiński, Stanislai Ammysz Pauli Lubowski, Joannis Jacobi et Mathiæ Zglenickich Valentini Cieślewski, Josephi Wieckowski, Mathiæ Letowski Ludi Wronieski, Mathiæ Bonowski, Gasparis Sobolewski Bartholomæi Kosiorowski, Antonij Kępski, Thomæ Siempkowski, Gregorij Zaleski, Josephi Jabłoński Acta. Qui vos Juberendo Mandatis suis juxta, vel juxta, alijsq. provisionibus, ad Scriptum Legis concessibilibus Acta aut Alias instituti ex motivo post antecessores Vnos nonnullas emersas circumstantias interpositis, per Te M. Jasinowski cum Acta Lasivar Mandati et editorum Termini adjecti ad videndum et audiendum non obstantibus quibuscunq. actibus, seu potius ad pactas Inscriptiones paratos Vnos Inscriptionarios Causidicos et Actorales Tui M. Jasinowski cum se Acta.

quasi benegestum Officium testantibus, ex Prerogativa
Judiciali facile exprocurari possibilibus, tanquam
evidentiae rei et Legi contrarijs, Te M. Gumowski
ratione Protocolli Inscriptionum, Causar omnium, Di-
strictus Pltus Plocens. secum nescitur quo fine interce-
ptionis, pro Cadentia in Sciepre iminenti, in tempore
Lege prescripto, non Condescensionis, Eiusdemque Cadentiae p
interceptionem Suprascri Protocolli, Inscriptionem Cau-
sarum evanescere Causaonis, Subsequenti autem Cadent
circa electionem Subdelegati, in locum absens M. S
iudicis incidens, votor in rem et Personam JM. Zabr
wski in ambitu retinendi loci Subiudicis extans
plurimis Incolis Nobilibus dator, per Te solummet
acsi horumce debere connotari sibi appropriare, nonco
notationis, imo nonnullor Incolar ad deponend v
adeunt, absque annotatione Eorundem amotionis, votor
vero in favorem JM. Sluwarski Camerarij Wrc
et Commissarij Civilis Bellici Pltus Plocens. simu
ter locum absens M. Subiudicis assidere nitente
fine formandae Pluralitatis ab Incolis submutati
advelle Cognominibus multiplicator alior, ab Inscri
entibus de genere ignotis connotationis, ab alijs in
stentibus quasi a praesentibus, ab alijs non assente
super Querelam in Sciepre subscriptionum expro
rationis multorque devior in munere Judicatus Te
omnimodo Tibi probandae commissionis, actu circa
tutamen Legum sistentium summopere iniur
tionis, et tam maioribus quam Terminis circum
ptionis poenis Personalibus et crumenalibus, pro qu
bet demerito probando distinctis, exemplariter exte
dis Subesse declarari, actus quosvis laesivos honor

actu

Actis denigrare, et Publicam Incolarum tranquillitatem rumpentes, ex Actis eliminandos, Extractus horumce modo in talibus solito igne comburendos censeri, in Actoratu vero Tui incompetentem actionem decerni, Te quoque G. Zołtowski Regentem ad judicialem recognitionem cuius actu manifestationem Sui Actis Jmfici Zakrzewski ad requisitionem in Scripre inferre conanq suscipere recusasti, qua ex Te excepta, tam Te pro non adimpletione debita muneris Sui, quam Inhibitorem susceptae, pro indebita implicatione Se ad Cancellariam et exprocuratione Expeditionis Poenis adequatis quemque vestri, et pro quo intererit puniri Litis expensas refundendas arbitrari et id quod Justitiae erit Causaque poposcerit iuxta formandas et ponendas Conclusiones sententiari, Sitis parituri et Judicialiter ad haec et alia proponenda responsuri. Datum Petricoviae die Decima nona Mensis Augusti Anno Domini Millesimo Septingentesimo Nonagesimo.

M R G P Andreas Borkowiecki de Borkowo Authus et Jurat palam recit Qui Ipse Cit Literat Sigillat Judi Tribunalis Rnum Petricovien Servien tenoris Sequen (Inserat) Edit con Jfat Cit et Quae con Mcum Gumowski ad Bam Krasniowo con vero Jmd Zołtowski ad Bam Bębnowo Utrasque Die hesterna Actum hunc praedem detulit exportavit posuit Reliquit et de positione Notificavit de Quo Ejus Relatio

Inscrum Fram 5ta ante Fmd Sti Mathaei Apli praesentis Die 16ta Mensis 7bris Ad 1790

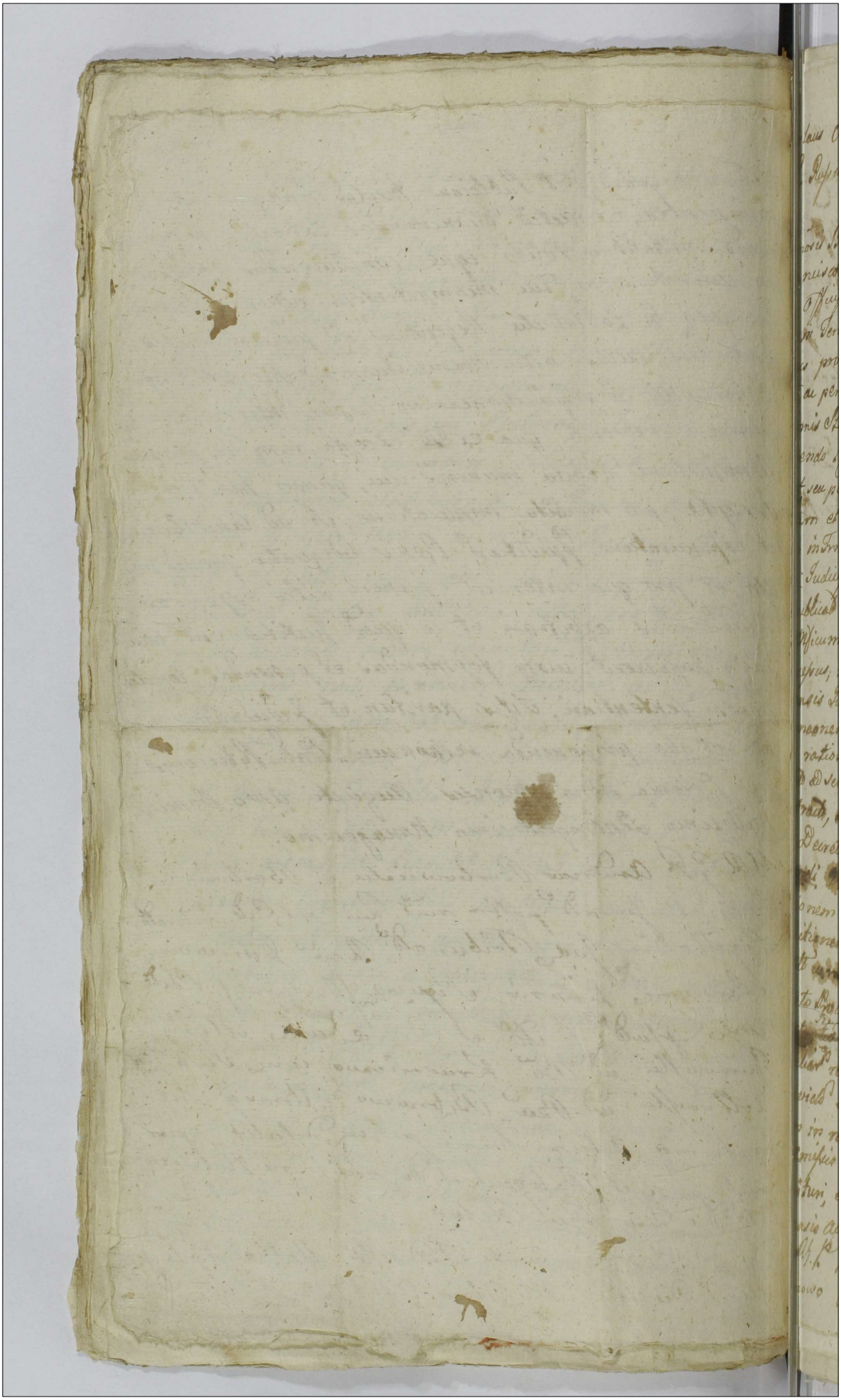

Stanislaus Augustus Dei Gratia Rex Poloniae, magnus Dux Lit. Russiae, Prussiae &c.

Vobis Gnosis Burgrabijs et Officialibus Crenis Plocen. tum Mfico Francisco Dembowski Succamerariae Plocen. Parti Justitiae de Personis, Officijs, Bonisq. vestris gnaliter omnibus mandamus ut in Terminis Communibus Trribus Plocen. Feria Secunda prius proximiusve in Płocko ex alternata celebrandis, prtr, ac peremptorie Compareatis ad Instantiam Gnosi Joannis Szczepkowski Burgrabij Crenis Plocen. Actis, Qui vos inhaerendo legibus Rni de peragendis Executionibus sancitis, citat, seu potius ad Paratum Decretum Judicij nostri, Paratum totum et integrum Processum, Paratam Condemnationem in Trno satisfactorio circa maonem mente Decreti praemissi Judicij nostri Super Te Cit. ~~Parte~~ ex Parte actis obtenti et publicati adcitat, Idq. ad videndum et audiendum Vos Cit. et quidem Te Mficum Dembowski Partem praecipue Justificationem ~~pensati~~ Processus, nempe condemnationis Die Vigesima Tertia mensis Junij Anno praesenti coram actis Crenis Plocen. circa maonem in Trno satisfactorio mente Decreti Judicij nostri, ratione non solutionis Summae Viginti aureorum Hungaricatorum ad scriptum manuale a se actis per Te Cit. Partem contracti, Decreto praeallegato adjudicati contraventionisq. ejus Decreto super Te Cit. ~~Parte~~ Ltme obtenti, et publicati attendi. Vos autem Gnosos Burgrabios Crenis Plocen. ad Executionem Ejusdem Processus Ltme obtenti stringi, ad traditionem proportionatam in Summa praemissa Viginti aureorum Hungaricatorum cum Provisione ab Eadem Summa provenientem, ac in toto Processu recenti Poena Contraventionis Decreto ~~substantiae mobilis nempe~~ Inventarium seu frumentorum ac aliarum rerum mobilium in Bonis Brochocino existentibus Processu convicti ~~existentes adigi~~, pro re actis adigi, et in Possessionem in rem ejusdem actis dimitti demandari. Pro quibus praemissis citamini et adcitamini Sitis Trno advenientes parituri, et Judicio responsuri Datt in Płocko Die 13tia mensis Augusti Anno Dni 1790.

MPP. Bartolomaeus Prusak de Rudowo Stanowo Aut. et Jurat. palam rnd. Juria

Stanislaus Augustus Dei Gratia Rex Poloniae etc.

Tibi Gnoso Paulo Komorowski de Persona Bonisque tuis Gnaliter Omnibus Mandamus, Ut In Trinis Communibus Terrestribus Plocensibus Feria Secunda Prius vel Proximius ab hinc In Płocko Juxta suam Cadentiam Celebrandis Pliter Peremptoriae Compareas ad Instantiam Gnosor Antonij et Helenae Virginis Komorowskich Fratris et Sororis Inter se Germanor Olt Gnosor Petri Komorowski et Francisca Sulinska Filij et Filiae Actt Quitae In Assia Competenti In haerendo Mandatis Suae Autentica Tactae sive facienda Citant Idque ad Videndum et Audiendum te ad Solutionem Summar Primae quidem Centum Nonaginta Novem Flor pott Juxta agnitionem tui suos Actt Concernentes ex Bonis Radne per te Citt ab Jeri Podoski Chrie Dobrinensi levatae cum Provisione pro Annis Octo Provenientes Alterius Undecem Aureorum Hungaricalium per se Actt tibi Manualiter Concreditae et nec dum Pacificatae ac Scorsivar Quotar pro Varijs rebus negro specificatis ab Actt Acceptis tibi Actt debitar per Sententiam Judicij Nostri Stringi bonificationem Omnimodam In Praemissis ad inveniri Litis Expensas refundi ac Idquod Juris erit decidi Statui et Sententiari sis Paritur et Judicaturus Responsurus Datt in Płocko Die 2da 7bris 1790 Anno.

MRG Procedus Bonifacius Synoradzki de Winnicka Authus et Justus Palam Rord quia ipse Citt literatt Sigillt per Tribus Ploc in Płocko agitandae Servientes tenoris Sequens Jnrat Edeld Conq pfald Citat ad Bona Sgorzelice die hodierna Actum hunc per cedens detulit exportavit Posuit Reliquit et de Positione Notificavit de quo idem Mlo feci Relationem

In Cro Ploc fe 2 Pridie ft Sancti Mathei Apostoli Scilicet Die 20 mensis 7bris Ao 1790

Pavor

Relatio Ogorzelice

Aō Dni 1790.

Stanislaus Augustus Dei gratia Rex Poloniae etc.

Tibi G. Joanni Kowalski Actorum Trium Plenae Luce
ptanti de Causa infrascripta Nomique huiusmodi
Omnibus mandamus ut in Judicijs nostris Trium Plenae
Feria Secunda prius vel proximius ab hinc in Raciąż
Juxta Suam Cadentiam et Actuata Celebrandae pro
ac peremptorie Compareas ad Instantiam G. Thadei
Przedpełski Act qui se Intuerendo Mandati Authen
factae seu faciendae aliisque Documentis Causam pre
sentem Suffraganeae citat ad videndae et audiendae te
ad solutionem restantis Summae quae et quanta ex Summa
Quingentorum Quadraginta Aureorum Hungaricalium Complana
tione Certa sibi Act per te solvi oblata, ultra Jam per
se Act ac Mtos Rudowskie levatas, superrestaverit ac
etiam ex Provisionibus ab eaque Summa retentis post facta
obliquidationem emicaverit per sententiam Judicij nostri
stringi Solutionem memoratae restantis et Originali ac Pro
visionibus Summae pro re Act Juvingi ac id quod Juri
erit decidi et Sententiari Sis paritumus et responsurus
Datum in Raciąż Die 28. Mensis Augusti Anno
Domini 1790.

M R G P Stephanus Smolczynski de Szczechowo Authus
et Jurat palam wit quia ipse Act literatus sigillatus pro
Judicijs Terribus Plocensibus in Raciąż celebrandis Serviens
tenoris talis Infraturis edito conc. praefato citato ad Bona
Pietbowo Die hodierna in actu Contenta detulit Ex
portavit posuit Reliquit et de positione notificavit
de quo ejus relatio.

In Cro Plocensi feria Sexta post Bm Mtis B V Mariae
proxima Scilicet Die Xonca Mensis 7bris Anno Dni 1790

Jug Z

Citationis ex Parte
Przedpełski contra
Kociecki p Judicem
Plocensem

Copia
1790

Stanislaus Augustus Dei Gratia Rex Poniæ Magnus Dux Lithuaniæ Russiæ Prussiæ etc.

Vobis P. Alberto et Catharinæ de Sulbeg de Illie Conjugibus Spectabilis olim Georgii de Illie ac Annæ Virginis Immaculatæ filiæ Andreæ Illim Dominis tum Ludovici Matthæi Laurentii et Simeonis et Paulo de Bonis Andreæ Subditis Nostris Bonis et Vnis alijs omnibus mandamus ut in Vnis Communibus Civitatis Vestræ Festis Diebus Festis primis vel proximis ad hunc quatuor Alternandis in Vestibus Celebrandæ Missæ Celebrandæ Missæ Celebrandæ Missæ

disgustibus Satisdatis, ac aliàs Injuriar et violentiar fusius in Interrog
torijs exprimendar peractidnis Poenis pro quolibet Demerito fac
et Delicti tam Partibus quam Crimenalibus mulctari Damna quae
per Vos Causata Suis Aut Compensanda Declarari Statuendi
Supraseros Subditos pro Sumenda de Ipsis Poenis mandari sed
potius in ordine ademptidnis agros ac quarvis Praetensionum
ex fundis Pululanae Condnem Judicij Sui aut Officij Camerarii
ad Bona Smardzewo assignari Caeteraq pro Causae praesentis
Justitiae Exigentia statui et sententiari Ettis Trno Pantum et
Responsuri Datt in Plocho Die 22 Mensis 7bris ao Dni 1790

M.R.G. Providus Jacobus Dąbrowski de Ciothowo Authus et Juratus pacan
Rvit Quia Ipse Cionem Literatt Sigillatt pro Judicijs Trnibus Plocen Servien
Tenoris Sequen Inseraq et Editt Contra praefatt Citatt ad Bona Smardzewo
die hodierna in actu Contenta detulit Exportavit posuit Reli
quit et de positione Notificavit de quo Ejus Relatio
In Cro Plocen Sabbo post Trm Scti Mathaei Apostoli proximo scili
cet Die 25 Mensis Septembris A.D. 1790.

Citatorius ex Pte G.G. Praed
pet sluch cons G.G. Smar-
dzewskae ac alios pro
Judae Trnibus Plocen

Copia
1790

Stanislaus Augustus Dei Gratia Rex Poloniae &c.

Tibi Gso Joanni Przedpełski de Persona Bo-
nisq Tuis glter Obus Mandamus ut in
Trnis Communibus Tribus Plocen Fra
2da prius vel proximius abhinc in Plocko
juxta Suam Cadentiam Celebrandae pltis
ac peremptorie Compareas ad Instan-
tiam Gsi Alberti Smardzewski actt Qui
Te interendo Masni Authe factto vel faciend
Citat ad Videndum et Audiendum te ad Exolu-
tionem Instantaneam Portionis Sum-
mae in Elaborationem fossar per Fundos
Bonor Smardzewa etiam tuos ac de Con-
sensu tui fossorijs Erogatis per Senten-
tiam Judicij mri Stringi Litis expensas
Refundi ac Id quod Juris erit decidi et
Sententiari Datt in Plocko Die 18va
Mensis 7bris Anno 1790mo

M RGP Joannes Staszczak de Smardzewo Authus et
Jurat Palam Rvit Quia Ipsi Citt Scterat Sigillatt
pro Judicijs Tribus Plocen in Plocko Celebrandae
Servien tenoris talis (Inserat) Edit Conz Exfatt
Citt ad Bona Smardzewo die hodierna in Actu Con-
tenta Vetulit ex poplavit Posuit Reliquit et de Posi-
tione notificavit de quo Ejus Relatio

In Cro Plocen fra 2da Pridie Festi Sancti Mathaei Apo-
stoli Scilicet Die Vigesima Mensis 7bris Ao 1790mo

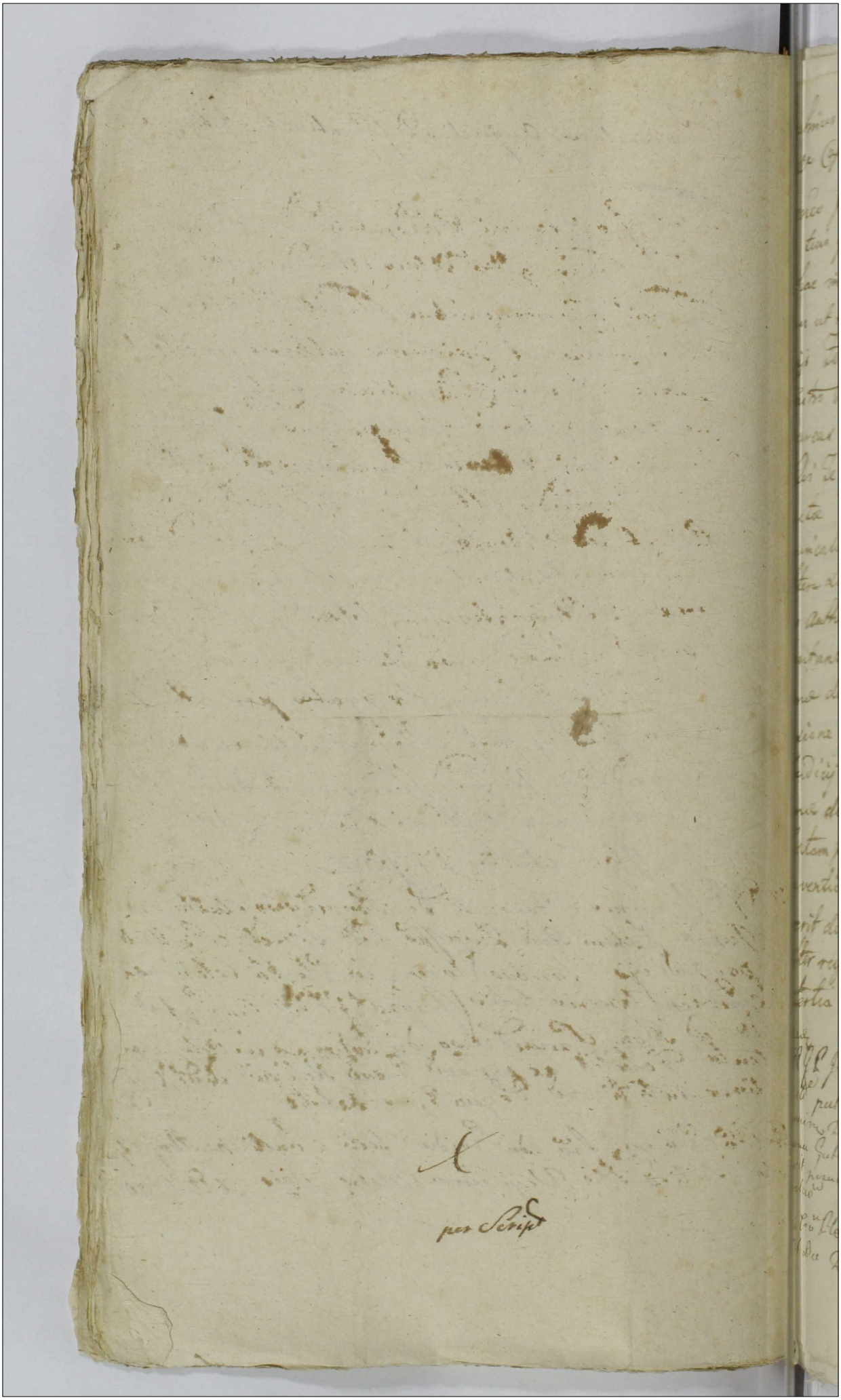

Onuphrius in Starozrzeby Bromierski Plocen. Plon
cen. ac Capitaneus Ordinis S. Stanislai Eques
Sibi meo Bartholomaeo Zakrzewski „Vexilifero Zawskrzeno„ de Persona Bo
nisq. tuis qualiter omnibus Vigore Regio et nostra
qua hac in parte fungimur Capitaneali Authoritate man
damus ut in Terminis querelar. Causarumq. Officij
Judicijs Feria Secunda prius vel proximius ab hinc
in Castro Plocen. Celebrand. pro alter ac peremptorie
Compareas ad Instantiam Eius Josephi Swierkocki
Ach Qui Te Insistendo Decro Judicij Officij Pren.
Injunctae Solutionis Summae decem Aureorum
hungaricalium inter se act. ab una et Te citatum parte
ab altera Lato tum maioni ratione contraventionis
Decro Authoritate factae citat ad videnda et Audienda Te,
ad Instantaneam Solutionem praerecensitae
Summae decem Aureor. hungaricalium, una cum
provisione ab Actu Decri Lati provenien. Senten-
tia Judicij nostri Stringi, Solutionem supra fatae
Summae decem Aureor. hungaricali cum provisione
Indilatam Injungi, Litis Expensas refundi, ratione
contraventionis Decro, penas Extendi, et id quod
Juris erit decidi, et Sententiari, Sis Tmo pariturus,
et Jdlter responsurus, datum in Cro Plocen. Die deci-
ma tertia mensis Septembris, 1790. Anno. Sec
tacienae

M. R. P. Jacobus Kalinowski de Petrykowy Authus et
Jurat. palam rvit. Quia Ipso Cit. Lit. Sigill. Judicijs Officij Pren.
Servien. Tenoris Sequen. (Inserat.) Edit. cum Jurat. Cit. ad
Bona Gutowo Die hodierna in Acta Contenta detulit, expor-
tavit posuit Reliquit et de positione Notificavit de Quo Ejus
Relatio

In Cro Plocen. Fra 2da pridie Festi S. Mathaei Apli scili
et Die 20 M. 7bris Ao 1790

Ex parte G. Swierkowski
cong. M. Zakrzewski
edictae Citationis
Copia 1790
In Cro Plocens

Stanislaus Augustus DEI Gratia Rex Poloniae Magnus Dux Lithvaniae, Russiae, Prussiae etc.

Vobis Mcis Hedvigi ob M. Thomae Umierzyski Camrij Grnlis Pltus Plocens Relictae Viduae et Magdalenae Virgini Innuptae Sororibus grnis Nałęczownom de Prnis Bonisq Vris gnrlis ombus mandamus ut in Trnis Communibus Trbus Dobrinens Distus Lipnens fra 2da prius proximiusve abhinc in Lipno celebrandis prnlis ac peremptorie compareatis ad Instantiam JMci Rochi Nałęcz Tribuni et Commissarij civiliter bellici Terrae Dobrinens Actoris. Qui Vos adhaerendo Probaonibus tum Mfni illatae et inferendae citat ad videnae et audienae: Attentis Quietationibus in Rem Actoris a varijs Creditoribus ob Perillris Rdmi Mathiae Nałęcz Decani Cujaviens Cathedralis JMci Actoris Fratris grni datis tum alijs Documentis pacificationem Oner ejusae Perillris Rdmi Decani in Vita ejus peractorum fatisq illius ad restituenae relictor per JM. Actorem proprio peculio ex Amore fraternali Cuiq distinctim Creditori tum Expensam pro funeralibus demonstrantibus, exindeq nullam Successionem nec paratam pecuniam fatis recensiti Perillris Rdmi Decani relictam ostendentibus Praetensionem Vri Cujusae Successionis per Trnos ad Judicia Trria Plocens acsi vacante Jurisdictione Trri Dobrinens JMco Actori editos exaratae annihilari, Processum super Actore si qui intercessere uti extra foranee in solam actu prostitutionem obtentum inanimadvertendum declarari, nihilq sibi Actori nocere praescribi, perpetuumq silentium in praetensione Vri judicari, pro indebita hac in Causa Vri Mfnum illaone ac mota lite Vos Cittas puniendas decerni, Sitis paritum et Responsum Datum in Lipno Die 11 Mens 7bris 1790 A. E. et praesertim Mcam Magdalenam Nałęczowna Virginem in Assia competenti.

Citantur Mcæ Nałęczowny de Domo, ut pote virgo innupta cum maritata Mca Unierzyska per Jm Nałęcz Tribunum et Commissarium civiliter militarem Terræ Dobrinensis pro Jua Trobus Dobrinensis ad Distum Lipnensis

1790.

Stanislaus Augustus DEI Gratia Rex Poloniae

Magnus Dux Lituaniae &c.

Tibi Mco Ludovico Lempicki Ensiferiae Vinnicensis
de persona bonisque tuis generaliter omnibus mandamus
ut in Trnis Communibus Terrestribus Plocensibus Feria
Secunda prius vel proximius abhinc in Plocko ce-
lebrandis pl[illegible] ac peremptorie Compareas ad In-
stantiam Lucae Fez Actt quite Inherendo Scri-
pto certo manuali Sibi Actt dato Super Summam Sex
millium Quingentorum Florenorum Polt tibi Lit Accomodat
Sententia Juditij nostri Stringi Solutionem eiusdem
Summae cum provisione Fedi Instantaneam assigna-
ri litis expensas refundi ac Id quod Juris erit decidi
Sententiam Datt in Plocko Feria 2da ante Festum
S. Mathaei Apli Anno Dni 1790.

Mlk G Provincia Albertus Suchowski de Chudzy-
ko Authoris Justitiae Palam Rott quia ipsa
Cittt Literatt Sigillatt pro Judicibus Ploc
in Plocko Celebrandis Servientibus Nonnullis
Literatt Quatt Conquestatt Cittt ad Bona Za-
lesci duhodierna In Actu Contento detulit
exportavit Posuit Reliquit Et de Positu-
ra Notificavit de quo ipsos Relet &c

In Cro Plo Sabbo ante S. Mathaei Apli Prae Subiect die 18
Mensis Septembris Anno 1790

Copia citationis Conc.
Mcum Tempicli –

Illustris Cancellarius Regni Poloniae etc.
Volis Dñis Joanni Alberto a Thoma Zerwicko Waliszewski Mathei
Zerwicki de Brus Brus, Joanni Oborski Mendagnum
Dñis Communibus Nobilibus Plocensibus Terrae Gostynin
obtinentibus in Plocensi per terram Cadzandz et alias notae Cele
Terrae Gostynin per exemptionem Compparatis ad Jurisdictionem
Stanislai Lochowski Cadi Plocensis Johannis Mauri Authe
Cadi et Joannis Zakrzewski Cadi Plocensis Causam Juris subsequam
Cadi vestibus de naturali connexionem cum Causa Sui
Cadi habenti ad istud audiendum et audiendum Compatis manifesto
tionis vestris Contractum Resignationalem Testis in Privi
Ramulowo Hozenskie Cadi inter vos Cadi et Dñum Stanislaum Cygli
ac Dñum Constantiam de Cranaste insimul Conjuges Bannitum Cadi
ptorum et Matrem ab una, et Cadi Cadi Cadi Cadi, Parte
Die 10 mensis Julii Anno 1785 Ao. et Terno voluntatis Cadi initi
et confecti Testis Terrae Plocensis approbati ac Translationes in
Virtute juris Contractus subsecuti plenaria Satisfactione Cadi
Cadi, ac pacifica Possessione aliquem amborum pertinacia, tamen ple
nius acceptationibus corroborati, nullis impedimentis Juris
dicianis, quinquaginta Cadi summi Cadi Contractus in omnibus recipi
tale Exoneratorium dictis Testis residuae nomen Parochianos
Representantes ab onerabilibus Canonicalibus in Terris Parochiis Cadi
ac Translationibus mense Julii Contractus subsecuti approbatis
et reciprocis submissionibus ad Recognitionem Resignationem Super
Cadi Testem in Privi Ramulowo Hozenskie Cadi obtinenti, respectu
autem impertia in tuitione Translationis nunc ad modum Cadi
vexa Terras extendi, litis expensas Refundi ac in Cadi Juris
ent Statuti Litis pendentis et Respensionis DD in Plocensis
Pro Ao ante Dñm Sabbathi mensis Aprilis Anno 1790.
MRGC Philippus Mauricius de Lamberg Auditor
et Jurato pulsum ovit Lucia Juris Cadi Literati Regni
et Judicii Terribus Plocensi et alternate in Publico
Celebrando Sessionis Tenorio Pignus Juris et
Cadi cum exposito Cadi ad Regni Parochiales Cadi
hodierna in Actis Cantonis detulit exportavit pro
sentit Relegunt et de positione necessitatis et Decreto Juris
Relatio

In Crocis Floren Fra Quinta post Fm Sa
thei Apli proxa scilicet Die 2 3tia Mensis
ad 1790

Citant SS Bar
cikowsky p. Fm
Zochowski
1790.

Stanislaus Augustus Dei gratia Rex Polonie, magnus Dux Lithuanie, Russie,
Prussie etc

Fidi Gnōso Fabiano Bachorski, de Persona Bonisq tuis ac Summis gltr omnibus mandamus, vt in Trinis communibus Trinibus Sessionibus, prius proximiusve ab hinc in Plocko justa suam cadentiam mente legis ex alternata celebrandis, pntlr, peremptorieq; compareas, ad instantiam Mgci Antonij Estka, ✠ Sorillatoris Biscenen. auctē, qui se inhierendo Documentis pene causam suppeditare, ac manifestationi coram actis Authore Regni facte sive faciendæ citat, seu potius ad parendum proparatum Decretum
cessuru, parati condemnationem ac paratis quibuscunq; antecessores Trinos, et juris gradus, hinc peragendæ executionis additat idq; adridendo et audiendo. Se ad solutionem Summæ Documentum Emphyteuticum per Gnum Laurentium Dombrowski in vim pretij certum in Bonis Dombrowki magna, Dombrowki Sedes, et Lydwicha a Gnō Adamo Sabba Jerzmski levatæ, et eidem Gnōso Jerzmski Nostri Judicij Decreto Fria Secunda ante Dm Sanctæ Agnetis Virginis, et Martyris, in anno millesimo Septingentesimo, Septuagesimo Septimo inter hunc Gnōum Jerzmski ab Una, et Se litatum parte ab altera lato, una cum provisione, ac pena huic Trium marcarum Polonicarum adjudicata, per eumdem vero Gnum Jerzmski in personam Sui auctis castrensis Plocensis circa subsecutam certum in Bonis eisdem Dombrowki resignationem transfusæ, unacum eisdem provisionibus tam preallegato Decreto adjudicatis, quam et ad Terminos solutionis prefixæ Summæ cum Decreto determinato ad Diem hodiernam retentis provenientes, mentem legis per Septem a certum computandis, ac prefixata pena Trium marcarum Polonicarum sententiæ Judicij Nostri stringi, solutionemq; ejusdem Summæ provisionumve ac pœnæ indictarum demandari, ratione vero prenominati Nostri Judicij Decreti contraventionis, tum in sublationem condemnationis mentis ejusdem Decreti in Trino satisfactorio circa manifestationem obtentæ, plenas distinctas advertentem legis super Se extendi, litis expensarum refusionem decerni, literasq; pro exigentia legis ac justitiæ stari, et sententiari, sicq; citatj Trino huic parituros, et judicio responsuros. Datum in Plocko Feria Quinta post Festum Sancti Bartholomæi Apostoli, proxima anno Domini 1790.

M. R. P. Adamus Lada de Dembrosk Authus et Jurat Pal[illegible]
Rvit Quia Ipso Cit. Literat Sigillat pro Judicijs
Terribus Plocens in Plocko Celebrandis Servien[illegible]
noris talis (Inserat) Edit Cons. Ex fact Cit. ad [illegible]
na Dembrosk Die hoslerna Actum hodierna
Ex cedens detulit ex portavit posuit Reliquit et
positione notificavit de quo Ejus Relatio

In Cro Plocens fra 3tia Ipso Die Festi Sa[illegible]
Mathoj Apli Scilicet Die 21 Mens Xbris
1790mo

Citatur Ipsus Bukowski per
mgrum Estka Pocillatoriae
Bilzcensis pro Judicijs Terrib
Plocens 1790 Ao

My Komny: Kom: Ppltty: Skarg: Koronny: Prawem wyznaiemi

Jm Skarg: Piotrowi Craszkowskiemu u ktorego się Fliś y Sernik na Dubaśtwym znayduiącyś teraz z Jmion, Przezwisk niewiadomi a przez Cubie wymieniaiący Niniejszym na Ogłoby y Margthu Arestuią się Pozwem, tudzież Wam za Arestowanym niemniey Skarg Janowi Witkowskiemu y Jakobowi Budzinskiemu Ławnikom Miasta Płocka z Osob sprawy niżey wyrażoney y Dobr waszych ogulnie wszystkim wskazuiemy, abyście przed nami y Sądem naszym Kom: Ppltty Skarg: Koronny, w Czterynod niniejszego położenia Pozwu tego dnie czyli w ten Czas gdy Sprawa ta na Kadencyi prawem przepisaney z Regestru y w Pisu Sobie przyzwitych do Sądzenia powołanq będzie Osobiście, Prawnie y Zawito stawili się na Prawne popisanie WW Sżymy y Alexy Danisrewskich Braci Sobie Rodzonych, Sędziey Ur: Bartłomy Brzozowskiego. Waleny: Gzichowskiego, Łukasz: Kopczynskiego, Woyciy Sokolewskiego powodow. Ktorzy Was stosuiąc się do Prawy y Sprawiedliwości oraz Statutu poczynionych y poczynić mianych pozywaią Cieżi raczey do Godwey swoiey Skarg Craszkowskiey Sobie powodom do Sądu naszego intentowaney Sprawy godnych Listow wpisow tak z Strony powodow przeciwko Sobie y Innym: Pozwanym uczynić mianych przypozywaią do widzenia y przysłuchania się Was a nayprzod w do powodztwa Ur: Sżymy: Danisrewskiego Cubie Skarg: Craszkowskiego do niniodwołczonego Jmion y Przezwisk wymienienia y Stawienia Fliśow y Sernika Juych w Sądzie naszym, ale pod Przysięgą z niewolie wymienić się zaś y Stawić mianych do Zeznania pod przysięgą Swiadectwa w Sprawie niniejszey o Zabicie Byka Zytem naładowanego Ur: Powoda własnego obowiązaiąc niemniey Cubie Skarg Craszkowskiego zaś iż tey plynąc Dubasem zdoła do gurey wraz z Innemi Statkami w kolei z Jobą idącemi lubo widzieli iż inni Statki płynącym nadoł Bystrom Ur: Powoda tyle zostawiały miejsca że y Same wygodnie przyść mogły y wygodnie idącym nadoł Bystrom przeszcia bez naymnieyszego obrazenia dozwalały, Fliś Dubasem Swoim płynąc tuboli przestrzeganym tak od własnych ludzi iako y na innych Statkach będących oraz Ludzi Powoda bystes, iżbys rownie z Dubasem Swym do Lądu przypierał, y onego na wodę niewypuszczał bo inaczey z Wody w Bystrach zginąć, Fliś bynaymniey nad niezważaiąc owszem Zuchwale Sam Rudlem Dubas wypchnąwszy z kolei wyszedszy Umyślnie daiąc na Silwę Powoda tak nim na Byka Ur: Powoda napadles iż ten niemaiąc gdzie uskoczyć się, oczywistemu

Fliś musiał

Ij musiał ulegnąć uspokodzeniu y Przez Dubas swoy rozbiciu y Zawsyttu
tak iż ledwie ledzie wrałdwać ij mogli Zaloznieniu. Cibie wyjc
takową Zuchwałości przykładnie ukarać, oraz Inkwizycyą pr
Cibie na wieczną rzeczy pamięć w Kanc. Ekiest. Płocka niepra
nie wywiedziong oraz wizyą Dubasa przez Sawnikow Płockich spor
dzong, iako z rzeczywistą winą niezgadzającego się uchylić y tak za wywiu
nieprawne Inkwizycyi iako wystarczaniu niezrzetelny Wizyi oddzielon
karami uciążyć niemniey do nadgrodzenia Szkody w Bytu y Zy
Irzędowey czyli do Zapłacenia Summy 15000 Złp. Złp. przymu
względem zabezpieczenia tego wszystkiego do stawienia się Sąd
rzeczywistego dostatecznego iako Prawu dostoisz y zapasć maiącym
dowiść uczyniwszy Delentowi obowiązaj, oraz w powodzeniu swoim
ciwko powodowi vformowanym niesłuszności czynić uznaj, Was
Stanu Willenowskiego y Budzinskiego Sawnikow Chałd. Płocka
niezrzetelne Wizyi Zeznanie osobno ukarać, tak w do powodzenia
Ur. Alexandr Danisewskiego, Brzozowskiego, Gazlowskiego, Kop
skiego y Sobolewskiego Cibie Stanu: Graelewskiego nieta
w powodzeniu swoim nienależycie przeciwko powodom podnie
nienależycie czynić, uznaj, ale nadto za niesłuszne do Prawa
ciągnienie ukarać Szkody wydatki prawne powrocić nakaza
co Prawo y Sprawiedliwości wymagać będzie postanowić
Powani Stawcii się. Dan w Warszawie w Kanc. Koron.
Skaz. Koron. Roku 1790.

MRSt. Michael Kamiński de Płock Auth. et Jurat. palam
Quia Cibi Literat. Vigillat. pro Judijs Commissionis Reg
de Phasiani Die Sexta Decembris stylo Literat
Edith cons. Josaph Cibi et quia cons. Thom. Budzyanski
Civitatem Dicti Dominicque Cibi, sub die horna de
exportavit posuit Deliquit jam vero Cti Wilkowski in
Civitate Donum habere eadem Die de posione ejusd. Cti
notificavit de quo quare Idem Mlis fuit. Dmus
Pro Plus 4.3. in Vigilia Sti Nicolai Postmodum Vrje
Cuitatis Die 7ma May Anno Domini 1790mo

Stanislaus Augustus Dei Gratia Rex Poloniae
Magnus Dux Litchvaniae &c

Vobis Gnis Joanni et Andreae Przedpetzkim Sor-
tis Br Smardzewo Haeredibus et Possessoribus de
Prnis Bonisq Vris gltis Obus Mandamus ut
in Trnis Communibus Tribus Plocen Tra
2da prius vel proximius abhinc in Plocko Sexta
suam Cadentiam Lege prescriptae Celebrandae pltis
ac peremptorie Compareatis ad Instantiam
GG Alberti Smardzewski et Catharinae de Mi-
tobrzkie Invicem Conjugum Actae Qui Vos et
Quidem Consors in Assa Mariti Inherendo Quae
relis Suis Authe facta vel faciendae Citant
Idq ad Videndae et Audiendae Vos Et Quidem Te
Gnd Joannem Przedpetzki Rationem Damnorum Plurimorum
in Frumentis et Pratis ab Aliquod Annis
Illationis Particulae Areae Sui Actae haereditariae
ad emptionis Inventarium in Piscina in Medietate
ad Se Actae ex Requisitae a G Hyacintho tui
Cttae Patruo haereditatis ad Se Actae pertinen
potare per Inscriptionem nonpermissionis Jam
vero pte Gnd Andream Przedpetzki ~~[illegible]~~ Ster-
cor ~~ex~~ ab Inventario Straminis Adoribus ex Sorte in Bonis
Smardzewo a G Hyacintho Przedpetzki
Jure Haereditatis Quaesita Hyematio evehere
nonpermissionis et Circa hanc Evectionem
Actae Contis Verbis Cribrosis Blasphemationis
Curruum Securi Suare Conationis ac Hominum
ad Evectionem Immissorum Concutere Attentationis
ac Aliarum Injuriarum per Utrosq peractionis poenis

Con

Condignis mulctari Condescensionem ad Bon
Smardzewo assignari Quo in Trno In Deduc
nem Pmissor Inquonem Educi mandari a
Id Quod Juris erit deudi Sitis parituri et Re
sponsuri Datt in Plocko d. 14ta Mi 7bris
Ao Dni 1790mo

M Rg P Joannes Staszczak de Smardzewo Authus
Jurat Palam Rvt Quia Ipsius Cit Literat Sigillat p
Judicijs Tribus Plocens in Plocko Celebrand Servi
tenoris talis Inserat Edit Conz Ptat Cit ad Bona
Smardzewo die hodierna in actu Contentu detulit
portavit posuit Reliquit et depositione notifi
de quo ejus Relatio
In Cro Plocens fraxda Pridie Festi S Mathaj
scribit Die 20 Mens 7bris Ao 1790mo

Edit Ad exptu
Gr Smardzewskich
com Ipsius Przed
petslice

Copiam

Dni 1790mo

Stanislaus Augustus Dei gratia Rex Polonie Magnus
Dux Lithuanie &c. Vobis Mnficis Ignatio Thesaurario Bo
nor Dzięgielewa Hæredi Patruo Annæ ob Mnfici Casimiri
Machczynski Squillatoris Dobrinen Filiæ Suprascripti Mnfi
ci Ignatij Thesaurarij Filiastræ ob Plis Rndmi Theodori
Machczynski Custodis Cathlis Plocen Successoribus Machczy
skim Mnfici Thomæ Koziebrodzki Thesaurarij Rypinen
Consorti Seu Utrisq Conjugibus in Apsa Ejusd Maritali de
Personis Bonisq Vtris gnti. Omnibus mandamus ut in
Jnes Cum Munibus Fribus in Plocko juxta Suam Co
dentiam Celebranda p̃ris ac peremptorie Comparcatis ad Jn
stam Mnficæ Marianne de Osniatowskie ob Mnfici Joce
phi Machczynski Bonor Kowalewo in Plntu et Districtu
Plocen Consisten Hæredis Consortis derelictæ Viduæ Ma
tris Domine Adustalitialis et Reformatorie Tum Justinæ
de Machczynskie Mnfici Sabini Manlue Ilij Consortis
Seu Utror Conjugum Filiæ Bonor Eorund Kowalewo
et Parentem Hæredissæ ob Plstris Rndmi Theodori
Machczynski Custodis Cathlis Plocen Nepotis et ad Subs
tiam Suprascri ob Plndmi Custodis erga vos Actos
Successores Concurrentes Successrices Qui vos in Apsa Sui
Mariti Jnsistendo Mnfibus ad Judicium Suum produccen
dis per ob Parentem factis et se Actricem faciendis Citat
ro Eo Quia vos Sat abunde Scientes se Actricem Hæ
reditatem per Transactiones lasivas Bonor Kowalewo ex
nullo dato et accepto in Favorem ob Plndmi Teodori
Machczynski Custodis Cathlis Plocen Subsecutæ licet
Mnfibus producendis Vitiatas tam in Jure Naturæ Lasan
dilisse quam in Successione pt ob Suprascrum Plndmum
Machczynski Custodem Cathlem Plocen in Equali Shedæ
Se Actæ Concernente de integro Injuriatam nunc pro Appro
batione Earum Transactionum lasivar ex nullo dato et Accep
to et Sibi Competenti Apsa de Jure Requisita Subsc
ctar et dimissione Eor Bonor ad Judm Sr Fre Plocen
Omittastis Quare Citimini ad videndum et audiendum Transa
ctiones Jure Naturæ Prædictas Mnfibus Vitiatas Lasan
dilisse Pretatyn Fratribus Nris Romanis
Alberto et Antonio Wolczkim ex ob Januarij Nris Rogeri
tis Rosalie ob M. Adami Mlodzieiowski Consorte derelictæ Viduæ Mar
Succibus ob Plndmi Theodori Machczynski Custodis Cathlis Plo
Successoribus.

Proventus ex Eisq Bonis Kowalewo a Capessita Possessio
per ott P. Rndmum Theodorum Machczynski Custodem
Cathlem Plocen ad Fata Ejusq perceptos per Vos Succe
sores ott P. Rndmi Theodori Machczynski Custodis Cl
Plocen Sibi Actrici et Hæredissæ bonificari Successio
tam amplam in Summis Argenteriis Clenodijs Rebus
mblibus Inventarijs per ott Mfrum Joannem Machczyn
ski Thesaurarjum Dobrinen Vestri Cittor Parentem et A
in Integro Lucratam Compensari Cæteraq pro Causa E
gentia ad Contenta Mfrum decidi et Sententiarj Sit
Trno Advenienti Parituri et Judtr Responsuri Datt in
Plocko d 18 Mensis Septembris Ao Dni 1790.
MRGP Bartholomæus Srebrzynski de Srebrna Authus et
ratus palam Quit Quia Ipse Cittonem Literatt Sigillat
Judicijs Imbus Plocen hic Plociæ agitanæ Servienti
ris Sequens Juverat Edictt Comes pfatt Citt ad
Dziegeliwo die hodierna In Actu Contenta Detulit
portavit Possit Reliquit et de Possidne notificavit
quo Ejus Relatu
In Cro Plocen fa 2da Prima fti S Mathæi
Stoli Sed Die 20 Mensis 7bris Ad Dni 1790

Kopia do Zeznania
Relacyi

Stanislaus Augustus Dei Gratia Rex Polonia Magnus Dux Lithuania etc.

Volis Illibus et Mfiis Maximiliano Brunowi in Meykowy Sierakowski Castellano Pltis Plocens Ordinum Polonor Equiti cum Josepho Rokitnicki Vicecurne Plocens Rothmagistro Cavalerie Nationalis Regni, ordinis Sancti Stanislai Equiti, Josepho Rzewuzki Notario Tri Dobrinens et ex Eadem Terra ad Tribunal Regni Electo Judicibus atq Stanislao Ulysse Subjudicibus Tri Plocens Mficanum Marianne de Rzewuzkie olim Mfii Josephi Jakzewicki Capitaneis Pilznens Relicta Comitis Vidua Matris et Victrice Filia Jakzewickich ad Eius Curatoribus et Tutoribus de Primis Bonisque Vestris alio olim mandamus ut in Tris communibus Tribus Plocens Feria Secunda prius aut Festa prius abinde juxta Statam Tudenliam lege prescriptam ex alternata in Plocko celebrandis primo ac peremptorie comparetis ad Instantiam Spectabilis Fabiani Zaborowski Camerarii Tris Lauriacens et Constantiae de Zaborowice Zaborowskie invicem Conjugum Actor Rei vos in Causa Competenti delege requisita in Laudando Decreto Judicii Sui in Publico in antiqua Sedentia Die 11ma Mensis Maji Anno Curenti emanato ad citationem Curatorum et Tutorum Vestrum Mficanum Jakzewickich demandatum citandi et adcitandi idque ad videndum standuna Vos Illus et Mfios ad attendendam Causa Suorum Actorum cum Mfiis Jakzewickich ac aliis nostris in Judicio versenti ut Curatores et Tutores Eorum Mficanum Jakzewickich Matris et Filiae Sententia Judicii Nostri Stringi, ac idquod Juris erit contra Vos Statim Sibi Pro pariter et Judicialiter Respondi Datum in Plocko Die 20 Mensis Augusti Anno Dni 1790.

MARS Thomas Martinowski de Dalanowo Author et Juratus patam vult Dnia Ipse Cto de Litwald Sigillato Judicijo Tribus Placens in Plocko Celebrand Scripsen tenoris talis Insertus Cto vom Praesato Cto et Quid vom Jellenund Sczalanowski ad Bona Laz vom vero Jellenund Kotkiewicki ad Bona Goldowo vom Jellenund Korzebrodzki ad Bona Krasnowo vom Jellenund Ulyssi ad Bona Kuchary Omneo Dni hesterna Actum hunc ipsum Judicium delulit exhibuit fassus Relignit et de positione notificavit de quo Ejus Actus

In Cro Placens Feria 3 post Festum Sancti Bartholomei Anno Dni 1790 die 14ta Mensis Septembris ad

Exprte Gnosor Grzybowskich.
Contra Illres et Mficos Siera=
kowski Rokitnicki, Kozie=
brodzki ac Ubysz pro Jure
Jmbus Plocene in Płocko
Citationis

Copia

1790 Ao

Stanislaus Augustus DEI Gratia Rex Poloniae
Magnus Dux Lithvaniae ect.

Vobis Mcus Josepho Jezewski Colonello Exercituum Rnae et Sta
nislao Gumowski de Trnis Bonisque Vris gnalitae
omnibus mandamus ut In Trnis Communibus Trn
bus Plocenae Tra Zela prius vel proximius ab hinc in
Plocko iuxta Suam Cadentiam celebranae pltter ac
peremptorie Comparcatis ad Instantiam Prlis Rave
rendmi Gregorij Gostkowski Canonici Cathae Plocenae
ac Commissarij Cvillico Bellici Pltus Plocenae Actt
Qui vos inhaerendo Maonibus Authae factt seu fa
cienae alijsque Documentis Causam juvanae praesenae
citat ad videnae et audienae Contractu intuitu Resi
gnationis pro Summa Sexaginta Duorum Millium
Florenae Polt Brt Setropie, in Drozdowo Die 10.
Mensis Junij Anno Currenae Inter te Mcum Jezew
ski ab una et se Actt parte ab altera, Inito Con
sero ac Subsero Considerato Contractum sub alter
num intuitu Resignationis eorundemmet Bonorum
Inter vos Mcus Jezewski et Gumowski Confectum
in Judicio Nro Instantanee Comportanae cum Ejus
approbatione tum Transactiones Resignatorias
Robore Ejusae Coram Actis Crenae Plocenae Die 1ma
Mensis Julij Anno Labenae per Mcum Jezewski in
rem Mfici Gumowski Recognitas Cassari et annihi
lari iam vero in virtute primitivi Contractus Tran
sactiones ad Normam Ejusae pro re Actt recognoscenae
Sustentiari rnae vero Harumce Transactionum ad ami
cabiles ac Etiam Epistolares Requisitiones per te Mcum
Jezewski recognoscere subterfugitionis Quinnimo tes
tanae Literis Missibilibus per te Mcum Jezewski Scris
de tempore ad tempus prolongationis Summae Varsa
via a Cambiatore pro persolvendo pretio recipere et Ejus
ae in hoc Anno sine procentu existere Cassationis Tran
sactionum non attento primitivo secum actt Inito Contractu
cum clusione Actt. in rem Mci Gumowski recognitionis

Panis tam te Mcum Jezewski pro Recognitione et Non Satisfactione primitivo Contractui; quam te Mcum Gumowski pro procurratione Eadem Transactionum Distinctae subesse declarari Satisfactionem omnimodam primitivo Contractui adinveniri Litis expensas Refundi et id quod ex negotio evenerit Conc. vos statui et Sententiari. Datt in Plocko Die 21sma Mensis Septembris Anno Dni 1790. Sibi Parituri et Responsuri

MRGP Gaspar Borowczka de Mlewiewo Authus et Jurat Palatinatus Rus Lucae Ipsi ~~Litis tam Mcl~~ Citat Literat Sigill pro Judicio Tribus Plocen hic Plocie agitandae Servien Jurisdictionis Sequentis Inserat Edit Conc. Ptat Cit ad Bona Sctropu Dni Ko na Actum ~~Contrad~~ hodiernum Pudens debuit exportant pro reliquit et depositione notificavit de quo Psens Jd Mlis fit Relationem

In Cro Plocen Fu 6ta ante Fm S Mathaei Apli Subiect die 17ma Mensis 7bris Ad 1790

Copia Citationis
Ex Pte Prlis Rndmi
Gostkowski Canonici
Cathe Plocen ac Com
missarij Civillico Bel
lici Ejusdem Ptus Plo
cen Conc. Mcos Jezew
ski et Gumowski
pro Judae Tribus in
Plocko celebrandae per
Mlum Editae
1790. Ao

Stanislaus Augustus DEI Gratia Rex Poloniæ &c.

Vobis Illustrissimo et Rndssimo Josepho Zorawski Canonico Ca-
thedrali Ploc. Commissionis Civiliter-Bellicæ Terræ Gostyniensis et
Comissario et Magnifico Jacobo Lwiżeński Vice-Regenti Castrensi et
Ejusdem Commissionis Vice-Notario de Personis Vestris Gnatter
Fratribus Nostris Nobis Sororibus Consanguineis Affinibus Montanus ut in termino ad monitus Terestribus Florentiq
Feria secunda prius aut posterius ab hinc juxta suam Cadentiam
lege præscriptam et alternata in Plocko celebrandi personaliter
ac peremptorie Comparcatis ad Instantiam Per Illustris Rndssimi
Jacobi Jasiński in Cathedra Plocensi Archidiaconi Pultoviensis Acto-
rio quibus infrascripto manifestationi suæ Authentice facto sive faci-
endo citat ut potius admittendam causa, et actoratus Sui Ma
gnifice Lwiżeński contra se actorem promoti connexionem eum pra
senti causa habenti adcitat vdq; ad videndum et audiendum ~~dec~~
~~diendum~~ attenta justificatione et explicatione pertæ actoris per
in Judicio generanda et hoc intuitu pertæ Illustrissimum Zorawski
cum tempus sui manifestantis sui ad Regno Poloniæ ad Polonia
romantiß inventaria correcta et incorrupta de pellere mandantis pre-
is Ordinem in Nro Actt. Recordam 10. ad actore acceptorum nullo
tamen facto suum Actore constituto valore, præt effluxum alicujus
temporis in vim coemendorum supra scriptorum inventariorum
Regesto scriptorum specificatorum et genus eorum distinguendo et
summam non minus ut præ gente aureor Hungaricum sui bonitatis
absq; ulla compositione et solutionis nexu; amicitia inter habito
had pretentiæ ad tempus facilius provocata exstitit in recompensam
cujus pretentionis partes sibi Actori triginta correctos mensuræ
niæ hordei, duas partium lupuli et Dobii cremati Vulgo Cubiatonis et
quasi modo pretentionis actoris supra scripto bonificationis nulla te-
nus quem actore ad sum hodiernam perficiendo obligationis
firem nolle impositionis et solutionis restantis summa et valo-
re emicantiß recusationis Cessione quadam in rem Sui Magnifici
Lwiżeński per te Illustrissimum Zorawski ~~inquieta~~ pro nullo reputata
te ad obligidationem adigi debuncata præcipta unptis hordeo lu-
pulo ac Cremato a te actore provenienti præsumerantem summa pure
merito sibi debitam solvendam in timani libi expensis refunden-
das declarari cæteraq; pro causæ præsentis exigentia, contra le
statuti de Edi et tentandi citis in termino paritur et responsu
in Datum in Plocko Die 20 Mensis 7bris Anno 1790.

MAGE Franciscus Kubiak de Gostkie Author et Juratus
alam mut Anna Ignē cibi Literati Sigilli Juris Jurisdic
Plocensis in Plocko Legitimæ Servus Juramenti Sigillum

Stanislaus Augustus Dei Gratia Rex Poloniae Magnus Dux Lithvaniae, Russiae etc.

Vobis Illustrissimo Rndmis Joachimo Gnesnensi Antonio Pomerania Archidiaconis Fratribus Jur. Sc. Gnnis Dębowskim, Testamenti ac si olim Illustrissimi et Rndmi Joannis Dębowski Eppi Lambezytanen. Suffraganei Cuiaviae Executoribus de Pnis bonisq. vris gltr obus mandamus ut in Trnis Communibus Tribus Plocen. proxime abhinc in Sepre Juxta Suam Cadentiam Celebrandis pltr lgtme peremptorieque Compareatis ad Instm Illris et Mcor Nicolai Capnej Osmolen. Caietani Majoris et Josephi Vexilliferi in Exercitu Rni ~~Ulti~~ ~~mariq~~ Terne Jawskiren. Civiliter Bellici Commissarij Dębowskich Acto Qui vos Inhaerendo Maaonibus Suis coram Actis Authis Rni facto et faciendo Citant advidenae et audienae non obstanti Testamento quodam per olim Illmum ad Rndmum Joannem Dębowski Eppiscopum Lambestinen. Suffraganeum Cuiavien. una cum Ejus Codicillis ac si Condito, quinimo Cassato et Sublato, vos Pertres Dębowskie Archidiaconos Gnesnen. ad Regimen Substantiae olim Illustrissimi et Rndmi Dębowski Eppi Lambezytanen. tam Stante Vita Ejus in praecta Etate existendo Sese incessantes quam post Fata qua Testamenti Executores ad Comportationem Documentorum Substantiam Mblem et Immobilem Fatis olim Illustrissimi et Rndssimi Joannis Dębowski Eppi Lambezytanen. derelictam tam Summas paratas Res Mbles, Argentaria, Clenodia, Inventaria, tum totam Suppellectilem Domesticam nec non Scriptorum, Hirographorum varias Summas Concreditas Enucleantium Inquisitione etiam de Existentia earum educenda detegendo praecia Comprobatione Juratoria Stringi, Quibus Comportatis Massam Substantiae Patruelis Successive devolutae Con

perem Sabbo pxe pteritae Septimanae detulit exper

Constitui Eandemq equalitas in Stirpes Exdividendi
censeri, Participationes Stante vita olim Illustris
et Rndmi Eppi ex Proventibus et Paratis Summis
per vos habitis discuti et in Comparificationem
Naturae Massae adjiciendae Censeri Summas
apud Creditores varios existentes Successivas
vos detegere mandari, Damna et Litis
pensas Compensanda mandari et id quod
Juris Erit decidi et Sententiari, Sitis Trno
venientes parituri et Judlter ad haec et alia fu
vobis proponenda Responsuri Da
in Siepre Die 14 Mensis 7bris A D 1

MRP Franciscus Olewnizaki de Kondrac
thentius et Jurtus plm rvit Quia Ipsi Citat
Literatae Sigillatae pro Jure Terrbus Plocensis in
agitanae Servientis Tenoris Sequentis = Inserta
= edit Con Pfatae Citatae ad Bona Piastowo
haesterna Actum hunc Praecedentem detulit ex p
vit posuit, reliquit et de positione notifi
de quo Idem Mlis fecit Relationem.
In Cro Plocensi fra 3tiu Ipso Die Festi S Mathaei
Scilicet Die 21 Mensis 7bris A D 17

Stanislaus Augustus Dei Gratia Rex Poloniae ac

Tibi G. Paulo Komorowski de Persona Bonisq tuis
gter oibus mandamus ut in Judicijs Terribus Plocen
Tra 2da prig aut proxq abhinc in Plocho Cele
brand ptter ac perem ptorie Comparcas ad In
stantiam G. Hyacynthi Przedpelski Camerarij
Terris Plocen Actt qui te inhaerendo Maoni
Authe facti v faciend citat idq advidend
et Audiend te ad extraditionem similium
rer et vestium Lae Luciae de Bonis Ogorzeli
ce in recompensam Lae Ciciliae de Bonis
Lysakowo Subditae in Connubium Sub
dito tuo ad Bona Ogorzelice cum Vestimen
to ac aliis rebus datae Sententia Judicij
Mri Stengi aut bonificationem de
mandari sis pariturus et respon
surus Datt in Plochodie 15 7bris
A D 1790

Ad RGS Hiacinthus Prawdzicki de Przedpelice Authus
et Jurat plus rovit Quia Spi Citationem Literam Sigillat
no Jac Tribus Plocen in Plocho Celebrand Servien
Tenoris Sequere = Inserat edit Serie Citat ad
Bona Ogorzelice Tra Cta pro Ptertae Septima
ne detulit ex porta vit posuit reliquit et de praesentia
ne notificavit de quo Ejus Relatio.
Tra 2da pridie Festi S. Mathaei Apli Sibi
Plocen Die 20 Mrz 7bris A D 1790.

perem Sabbo pro Ptertae Septimanae detulit ex por

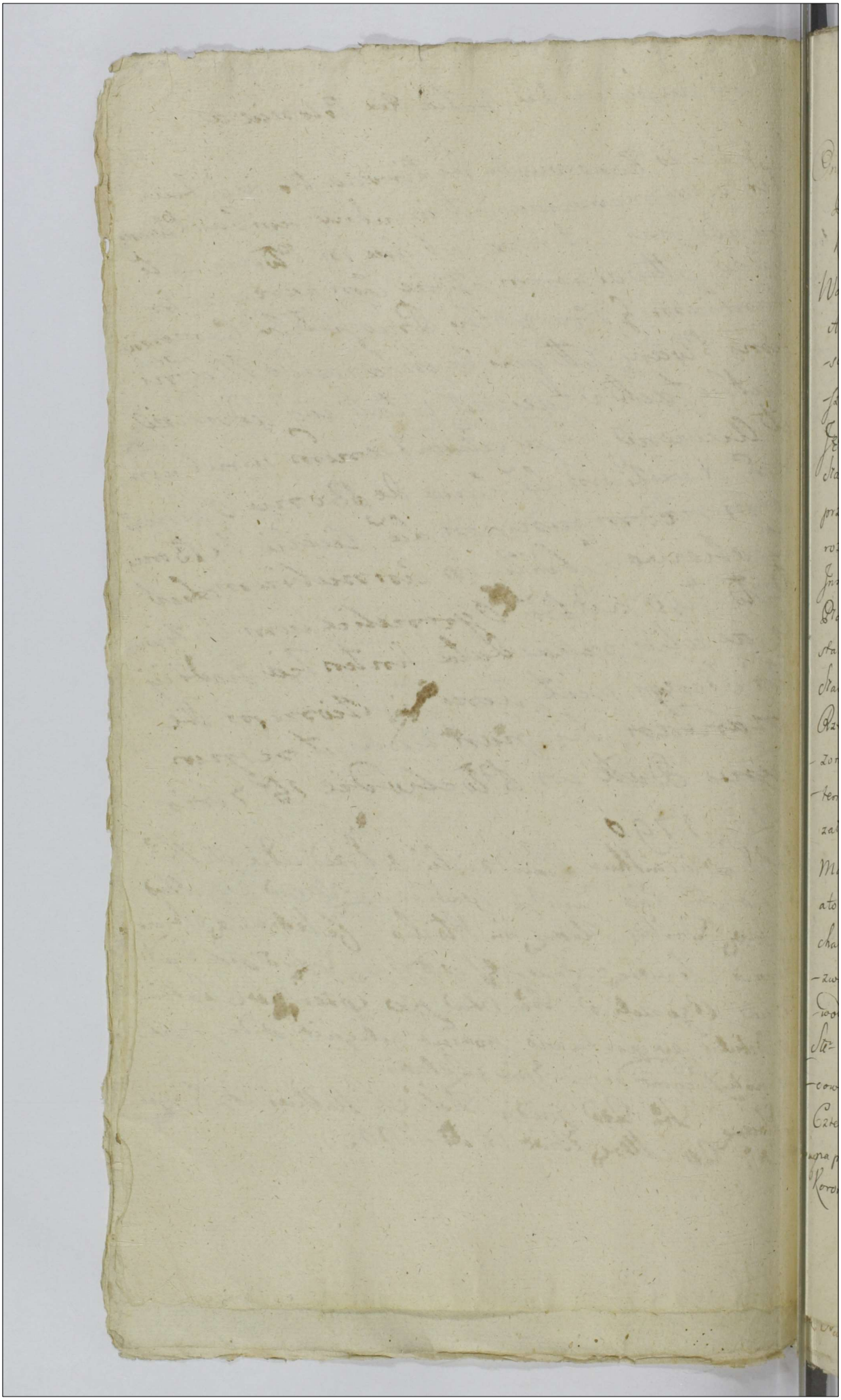

Onufry na Starozrzebach, y Bromirzyku Bromirski Płocki Płonski &c. Starosta Orderu Sgo Stanisława Kawaler

Wam Szll. Janowi Maxymowskiemu Prezydentowi Antoniemu Jozefowi Jędrzeiewiczowi Radnemu na mieyscu Prezydenta Subdelegowanemu, Janowi Golbie, Łukaszowi Kieysowi, Franciszkowi Sikorskiemu, Piotrowi Jędrzeiewiczowi Radnym Sędziom Uciązliwym, nadto Sławetnemu Michałowi Modzelewiczowi Stronie temuż Sądowi przywiązaney zosob y dobr Waszych ogulnie wszystkich rozkazuiemy, abyscie przed Sądem Naszym Poszrodniczey Instancyi Starościnskiey w czasie Kadencyi swoiey w Płocku odprawiać się maiącym osobiscie prawnie y zawito stawili się, ato na Instancyą, y prawne popieranie Sławetnego Wawrzenca Dobrowolskiego Cechmistrza Cechu Rzezniczego Miasta JKMci Płocka, y Julianny Małżonkow Powodow, Ktorzy, a zaiste Małżonka w assystencyi Męża swego, stosując się do Appellacyi sądownie założoney, a przez Was Sędziow niedopuszczoney, oraz Manifestu urzędownie uczynionego pozywaią Was ato oto — Iż Wy Sędziowie, na opaczne Sławetnego Michała Modzelewicza początkowo Powoda, a teraz pozwanego zaskarzenie, Względnie, jakoby od swych Powodow, Krzywd będącemu w podrozy Raciązkiey, temuż Stemu Modzelewiczowi udziałać mianych, a tychże niedowiedzionych — tychże Powodow Karą Grzywien Pięcioro Czternascie dla Strony, y nienależycie Sądowi swemu na przeciw Ordynacyi Dekretem Sądow Assessorskich Koron, grzywny dla Panien Miłosiernych Stanowiącey —

utwierdzoney

[illegible]

utwierdzoney, Wieżą Tygodniową Ratuszną ciągem
bez Względu na przypadaiącą Uroczystość Nayswięt[szey]
Maryi Panny Narodzenia, y nato ze przez takowy prze-
-ciąg z professyi swego rzemiosła Rzeźniczego Względnie
oddania skur do Skarbu, niemała mogła bydź importan[cya]
mimo słuszności y sprawiedliwości ukarać poważyliście
u zaiste Stᵒ Modzelewicza do wszelkiey Kłutni swaro-
lezyi, y swego Powoda bicia, jako tez dawniey Powodki
Małżonki bez naymnieyszey przyczyny ręką razy kil[ka]
silnie uderzenia pierwszego Powodacza karą tylko po-
-chlebnie, bo jedną grzywien czternascie na rzecz swy[ch]
Powodow Wykazaliscie, Appellacyi od takowego Dek[retu]
wziąwszy od zakonnotowania Złotych Cztery ex lectis
quisitionibus nastąpionego dopuszczoney bydź Winney
niedopuściliscie, Grzywien Sądowych choć sobie niena-
-leżnych oddać Wymusiliscie, tegoż Powoda mniey zwi-
-zając na założoną mocyą, jako tez Possessyą w Miejscu
tuteyszym Płocku dość znaczną mającego gwałtown[ie]
przez deputowanych do tego Szafarzy do siedzenia Wie[ży]
Tygodniowey po przeczytanym zaraz Dekrecie przynag-
-liscie, Dlaczego pozwani iestescie, y przypozwani do W[ie]-
-dzenia y przysłuchania się, dopuściwszy appellacyą y
za prawną uznawszy Dekret Sądu Waszego jako uciąż-
-liwy znieść, y uchylić, za Uciążliwość na Was Sędzio[w]
Kary Wykazać, niemniey Ciebie Sławetᵒ Modzelewicz[a]
Wyrok podchlebny zyskującego, jako tez za pokrzywdze[nie]
Inkwizycyami dowiedzione bydź mające Osobne Kar[y]
wyznaczyć, y podług Sprawiedliwości Sprawę ninieysz[ą]
rozsądzić, Stanciez więc Terminu pilnuycie, y do odpo-
wiedzi

wiedzi bądzcie gotowi Dan w Płocku dnia 15. Miesiąca Wrzesnia R P 1790 —

M. R. P. Michael Kaminski de Płocko Authus et Jurat. ptn. Wit. Juris Jozef Citacionis literas Sigillatas pro Judicijs ~~Pro~~ Intermedia Instantiae hic Plocie agitanda Servien. Tenoris Talis = Inserat = edita Con. Ptas Citatas et quia Con. Josephum Jedrzeiewicze ad Civitatem Płock Domum Ejus propriam Con. vero Modzelewicz itidem ad Civitatem Płock Domum Illius Die hodierna in Actu Contenta detulit exportavit, posuit reliquit et de positione reliquis Citatis notificavit de Quo Ejus Relatio.

Cum Placen. Fra Sexta Ante Fm S. Mathaei et pla proxima Scilicet Die 17 Mensis Xbris A D 1790.

[illegible] Sabbo [illegible] Septimanae Detulit expor

Stanislaus augustus Dei Gratia Rex Poloniae

Vobis Gnosis Paulo et Stanislao Woyszyckim Summam in bonis Kotarczno juxta Derm Crenę Plocenę Fra 2 pt Dm. Laetare Qudm 1777 Ao vobiscum intercessum et per vos in Judicio Tri Brestlgie fine demonstrandae vestrae possessionis repositum habentibus de Causa infrascrta bonis vris ac sumis qtr omnibus mdmcis, ut in Judicio mis Tribus Brestlgie abhinc pme Brestiae celebranę lgme compareatis ad Instantiam Mscor Thomae ~~[illegible]~~ Tribuni Crusvicę Patrui et Rosae Mscr Ignatji Brzeski Subdapiferi Crusvicę Cmitis filiastrae Conjum Brzeskich Actt, Qui vos inhaerendo legibus Rni, tum documentis ac maffinibus factis vel faciendis citant, sive ad paratos anteriores Trnos, parata Decreta ea in causa emanata paratos vestri actoratus ac inscriptiones vestras aut suor Actt conę vos procurandę etiam revificatorialiter adcitant advidenę et audienę vobis intuitu nulliter ptensae cujusdam solutionis Summae Trium millium septingentor Florenę Pol. ac ex interesse Actt Mscr Jacobi Brzeski sive matris vestrae pullulantis, attentis probationibus ac rationibus in Judicio inferendę incompetentem actionem adinveniri, poenas verò respu indebitè motae litis super vobis extendi, in actoratu autem Mscor Brzeskich Subdapiferor Crusvicę uti Actt mu Norberti Brzeski naturalium Successor pmoto vos ad solutionem Summae documentis ac Trnis originalibus amplexa cum provisione adigi, processum nulliter obtentum sine poenis Cassari, poenalitatem pro obiectis in constitutionem loci standi nulliter vobis exolutam ~~[illegible]~~ restituendam censeri, laeteraq juxta formandam Conclusionem statui, sitis Trno peritt et judr responsori Datt Brestiae die 15. 7bris 1790 Ao

M R G P Franciscus Swierz de Oppido Lubini Nuthus et Juratt palam rcit Quia Ipse Citt Literatt Sigillt pro Jud Tribus Brestenę Cujaviae in Brzesciu Celebrandae Sirvicin Tenoris Sequen (Inserat) Edictum pfatum Citt ad Bam Kotarczyno super Summam Citt pprium in Ibidem herem Sabbo pxe pteritae Septdmariae Detulit exper

...tavit posuit Reliquit et depositione notificavit
de Quo Ejus Relatio

In Cro Plocen Fra 2da pridie Festi Sti Mathei
Apli exaudiuit die 20 M 7bris AD 1790

Ex Pte MM. Brzeskich
cuj G.G. Woyszyckie pro
gnuj Wlbg. Bttlo Cujs
edito. Ex Capitu
1790. Anno

Jozef Zolnierski Vice Regent Cur
Stefan Sikowski Wice Grodzki Inscr
Jan Wrzeszczewski Regent Cur Jurisd
Mat Urzędo Regent Grodzki Cur

mo Połdzyi w Kotarczynie
bądź pracy w Płockim Wojewo
dztwie

Stanislaus Augustus Dei gratia Rex Poloniae etc.

Fili M. Francisco Dolski Pincernidae Resanensis de Persona Benigne tuis gnaliter Omnibus mandamus ut in Judicijs nostris Trib. Plocens. feria Secunda prius vel proximius abhinc in Raciąz Juxta suam Cadentiam Celebrandis pulsus ac peremptorie Comparas ad Instantiam S. Thadei Przedpełski ad quem se Intrusendo Maioris Authoris factus citat ad idem et audiendum se ad solutionem Summae Duodecim Aureorum Hungaricarum et Florenorum Novem Pol. per se a se ad ad Compactum verbale mutuo Contractu nentamen adusque persolutio per sententiam Judicij nostri stringi Solutionem Juvingi ac id quod Juri erit decidi et Sententiam sis pariturus et respensurus Datum in Raciąz Die 28. Mensis Augusti Anno Domini 1790

M. R. G. P. Sebastianus Smutczynski de Szczechowo authus et juratus palam ait quia ipse Cito literatus Sigillatus pro Judicio Trib. Plocens. in Raciąz celebrandis Serviens tenoris talis, Inseratur: Edito Cane fato Cito ad Bona Zukowo Die hesterna actum hunc Decedens detulit et portavit posuit Reliquit et de positione Notificavit de quo quis Relatus.

In Castro Plocens. feria Sexta post Trium Mtis B. V. Mariae proxima Scilicet Die 10ma Mensis 7bris anno Dni 1790mo

Citacionis ex Parte G
Przedpełski cum M
Dobrski p Jnq Trib
Plocen Im Racią
Copia
1790

Stanislaus Augustus Dei gratia Rex Poloniae etc. 349

Tibi Meo Sigismundo ~~[illegible]~~ Lasocki Pocillatori Racij sienę
de Persona Bonisque tuis gnaliter omnibus mandamus ut in
Judicijs nostris Trib. Plenę Feria Secunda prius vel proxi
mius ab hinc in Plocho Juxta Suam Cadentiam Celebranę
tollere ac peremptorie Comparere ad Instantiam S. Mar
tianae de Nowackie olim S. Lucae Sielski Relictae
et ab eius olim Marito Domino Advitalitiali et Refer
matoriali Actae Quae te Intuendo Documenti Causam
mensę suffraganę ac Maaoni factae seu faciendae Citat
ad videnę et audienę te ad Solutionem Provisionis a Sum
ma Centum Aureorum Hungaricarum per te Mariti citat ab
ad Actrici Mariti mutuo Contracta sub Jus Advitalitium
suae Actrici Intranę a fatri eiusę ad Actrici Mariti pro
venienę per Sententiam Judicij nostri stringi ac id quod
Juris erit decidi et Sententiari Sic parituros et responsu
ros Datum in Plocho Die Sexta Mensis Ubi Ao Domini
1790.

NB. P. Stanislaus Samborski de Sambor Authoris et Jurati pa
lam rit. Quia ipse Actrix literatae Sigillatae Jure Tribus
Plocensis in Plocho Celebranę Servicę tenoris talis Inserat
Gratae Coram Praefatae Citat ad Bona Radzanowo die hodierna
in actis Contenta detulit exportavit posuit reliquit
et de possessione notificavit de quo Gens Relat.

In Crd Plocensi fra Sta in Crnd Festi Nativitatis Dom.
Salicet Die 9. Mensis 7bris ad 1790.

M. Larochi per
G. Sietska pro
Jmc Jmdlm Plenum

Citat.
1790

Actum

per Scriptum

Stanislaus Augustus D. G. Gratia Rex Poloniae
Magnus Dux Lithuaniae Russiae Prussiae etc.

Tibi Mco Stanislao Rokitnicki Tribuno Supremae
de Vna Bonisque tuis qtis Omnibus mandamus
ut in Terris Communibus Terribus Plocensi Tra Stra pri-
usvel pxius abhinc in Scepre juxta Suam Cadenti-
am Celebrandae pltae Peremptorie Comparcas
ad Instantiam Mci Capitani Kozlowski Succamera-
rii Sacrae Regiae Mattis Actis Quatenus inhaerenti Scripto
Commendati Super Summam Triginta Aureorum
Hungaricatorum Dato ac Mattri facto Citto ad-
videndae et audiendae te ad Solutionem tam Suprare-
censitae Summae Triginta Aureorum Hungaricatorum Supraexarcto
Scripto Sibi Actori Sibi assecuratae provenien quam
Quotar Unius Quatuor Aureorum Hungaricatorum
ad Compactum Verbale a se Actis mutuo accepta
alterius Decem Aureorum Hungaricatorum pro Frumentis
itaque modo Licitato a se Actis accepto debiti per Sententi-
am Judicij mri Stringi Solutionem earum Summae et
Quotar cum Provisionibus demandari ac id quod
Juris erit Decidi et Sententiari Sis Paritus
et Judicatum Responsurus Datum in Thelo Supremo die
IIIma Mensis Septembris A Dni 1790mo

MRGP Gaspar Berestuzka de Wilniewo Authus et Ju-
ratus palam Rvdae Lvia Ipse Citationem Literalem Si-
gillatam pro Judice Tribunali Plocensi ex Alternata Ex-
in Supremo Plocensi agitandae Servitione Tenoris Talis Juseval
Edictum Conc pfatum Citto ad Bona Kuski Dei hester
na Actum hunc pledens Detulit Exportavit Re-
spicit Reliquit et De Positione notificavit De quo
pfatus Judex Mlis fecit Relationem.

In Cto Plocensi fa Cta Ante Tm S. Mathiae Apostoli
Ymca Sitto Die 17 Mensis 7bris A D 1790

Ex Pte Mu Ko
Ptow Jly Succarz
Sa Pa Mattis cor
Maur Dobitnicky
Tribunum Sieprzene
pro Jure Terribus Plo
cenc in Sieprc edit
Cdmus

Copia

Ao Dni 1796mo

Stanislaus Augustus DEI Gratia Rex Poloniae etc.

Vobis Gsis Simoni Parenti et Thomae B. C. Vissoge Fran-
cisco Joanni Filijs Dzierzanowskim de Personis Bonis
vestris gtlr omnibus mandamus ut in Tmis Commu-
nibus Tribus Plocen vacan Judicijs Tribus et Cen Visso
grodien Fra 2da prius proximiusve ab hinc Justa suam
cadentiam lege prescripta ex alternata in Plocko celebrand
pltr ac peremptorie comparatis ad Instantiam Mri Era
smi Gorski Bonor Otolino major haeredis actu Quivis
inhaerend documentis causam prsen juvan Citant seu
potius ad parata condemnationem nostro in Judicio super
Vobis obtenta adcitat idq ad videnda et audienda Vos
seu quem vestri onus afficit ad comportationem docu-
mentor ad causam prsen spectan sententia Judicij
nostri stringi Quibus Comportatis se actu ab onere so-
lutionis Summae per Gsum Josephum Chadzynski
et Franciscum Kwasieborska Congs ptensae si legata
apparuerint et per Vos documentis comportatis non retor
quentur vi cautae per transactiones evictioni eliberari
Vos vero ad quem vestri spectat ad responsionem
hoc in puncto adigi ac id quod jus et aequitas negotium
causae prsen poposcerint cum Vos statui decidi et sen-
tentiari Sitis Tmo parituri et responsuri Dat in
Plocko Fra Secunda pr Fnm Nattis Rv. Mariae pris
Anno Dni 1790.

MRGP. Gregorius Cybulski de Cybulino Authus et Jura-
tus palam voit Quia Ipse Cdo Literatae Sigillo Judicijs
Tribus Plocen in Plocko Celebrand Servien Tenoris
Sequen (Inserat) Eddo Con Pfato Cdo ad Bona
Ouili Sabbo pro Pteritae Septimanae detulit
exportavit posuit Reliquit et de positione notifica-
vit de Quo Ejus Relatio

In Cro Plocen Fra 2da predie Fest Sti Mathaei Apli pro-
sentiat Die 20ma M. 7bris Ao 1790

Kopia Pozwu.

Nonzołatkiew

Stanislaus Augustus DEI Gratia Rex Poloniae &c.

Tibi Gso Adamo Swiezenski Filio et Privigno de per
sona bonisq tuis generaliter omnibus mandamus
ut in Terminis Communibus Terrestribus Plocens
Feria Secunda prius vel proximius ab hinc in
Plocko celebrandae pltes ac peremptorie compareas
Ad Instantiam Gsor Luae Jez et Bogumilae de
Barcikowskie primi ott Gsi Benedicti Swiezenski
secundi adpraesens voti Consortis Suae Act, qui te
herendo Maoni coram actis Authis Regni factae
stat advidendae et audiendae quia tu iam ab annis
vem Sortem in Bonis Misiakowo Parentalem
mobiles ac Inventaria ab act recepisti et de eisd
ibus ac Inventarijs non acquietasti Summas Pri
am Mille octo Florenor Gnsor ~~Dod~~ Duodecem Poll per
ex Bonis Misiakowo creditoribus deportatis Secun
am Mille Florenor Poll Sibi Act per Consortem inscriptis
Bonis Misiakowo ~~Inscript~~ herenae Tertiam Octo Au
or Lungaricatis ab act accomodat tam Summas
am provisionem ab eisd Summis non persolvisti
ertam nongentor Florenor Polonicat Gsae Bogumi
de Barcikowskie Contis Act propriam Dotalem
ut te Cit ~~propriam~~ herenae Provisionem iam ab annis
vem non exolvisti Sententia Judicij nostri Stringi
lutionem earundem Summarum tam sui Act propriae
am Consortis Act a Summa Dotali Provisionem In
tantaneam assignari litis expensas refundi ac Jo
uo Juris erit decidi et Sententiam Dat in Plocko
ria Feria ante Fm S. Mathaei Apli Anno Dni 1790
Aliquid Consors in assia Mariti
Procurator Alberta Sierkowski de Chudzynko Act
us Sprotka Poetam Rect quia ipse Celaonem Lite

Sigillat. pro Judicijs Tribus Plocen. in
eius Celebrandis Sessionibus tenendis tales Jnsertis
Edictis omnibus pro facto Petitis ad Bona Mijakow
die hodierna Jn Actis Contentis delictis
exportari et Poenas Relinquit et deponi
notificari de quibus Petitis
Jn Pio Plocen. Sabbo ante Fi. S. Mattheus
Ap. Proximo Sicilo die 18 m. Septe. A. D. 1740

Copia Citationis Ecclesiae Zonski

17 Septe

Stanislaus Augustus Dei Gratia Rex Poloniae M.D.L.

Vobis GG Mathiae Lutomirski et Petronellae Gizynska Inviciem Egibus de pnis Bonisq oris qtis obus ~~[illegible]~~ Mandamus ut In Tris Cobus Tribus Plocensi Teria 2da prius aut pmius abhinc In Plocko Celebrandae Ptro ac peremptorie Comparatis ad Instantiam GG Francisci Lutomirski et Catharinae Gizynska Conjunctim Actae Qui vos et Quae cessia Indigen cum eadem de Lege Requisita Inhaerendo Mffin Suae authae Facta Citant idq ad Videndum et Audiendum et audiendae vos ad Solutionem Portionis Summae per ottae G Hedvigim Glinzka Virginem Adultam Actae Contis Amittam Actis Cum Plocensi Die 12 Mensis Maij Anno 1789 Sibi Actae Cessae Quae et Quanta per Caput ottae Gsae Theresiae Stawecka ottae G Raphaelis Glinzka Contis ~~[illegible]~~ Reiudicatae Gsae Hedvigis Glinzka Matris eandem G Glinzka Concernentis per Sententiam Jus mae Stringi Solutionem Indilatam Injungi ~~[illegible]~~ ~~[illegible]~~ ~~[illegible]~~ ~~Inquisitionem [illegible]~~ ~~Concedi~~ aut qd Juris erit Dandi Sitis Parituri et Responsuri Datae In Plocko Die 17 Mensis 7bris Anno Dni 1790 m

m RGD Benedictus Laskowicz de Psary Authus et Jurat
Palam Rvit Quia Ipse Citt Literatt Sigillatt pr
Jud ~~Pnere~~ Tribus Plocen hic in Ptocko Celebran
Servui Tenoris Talis Inseratur Edita cone pp
Citt ad Bona Nosili Die hodierna In Actu Co
lenta Delulit Exportavit Posuit Religvit et
positione notificavit de Quo-qui Relatio

In Cro Plocen Tra 2da ~~post~~ Jndie Testi S. Ma
Apli ~~prox~~ Sitiat Die 20 Mer 7bris AD 1

Stanislaus Augustus Dei Gratia Rex Poloniae MDL etc.

Vobis Gsis Mathiae Lutomirski et Petronellae Gizynska Inviam Congibus de pnis Bonisq oris Gltr obus ~~ejo~~ manda mus id In Tmis Combus Trribus Plocen Juxta Suam Cadentiam Fra 2da in Plocko Celebrane Pltr ac peremptorie Compareatis ad Instantiam Gsor Francisci Lutomirski et Catharinae Gizynska Inviam Congum Actt Qui vos et Quid assia Indigene cum eade de Lege Requisita Inhaerendo Mffni authe facto sive Fauciniae Citant idq ord videnae et audienae vos ad Extraditionem rer Mblium Inventarior ac Totius Supellectilis Domestiae Talis ott Gsi Antonij Gizynski Sui Actt Contis ac Tui Citt Gsae Gizynska Parentis Derelictt in Varia Forma et Specie existen Tum Solutionem Quotae Trium Aureor hungae pro Funeralibus ejusdem ott Gsi Antonij Gizynski Datae nec non Solutionem Itiae Summar tam Paratarum Quam apud varios Creditores existen ac Frumentorum post ott Gm Joannem Lutomirski Tui Citt et Sui Actt Patruum Derelictt per Sententiam Judae mi adigi Solutionem earumdem Quotarum ac extraditionem Frumentor Indilatam assignari ac id Quod Juris erit Dandi et Sententiari Sitis Tmo Advenien Parituri et Judlti ad haec et alia Ore Tenus vobis proponenda respon sum Datt In Plocko Die 17 Men 7bris AD 1790

Quoq Sulaonem Quotae tum Quatuor Aureor hungari eadt ab eodem ott Gso Antonio Gizynski Contractt

MRGP Benedictus Laskowicz de Pszany Authus et Juratt plm rotae Quia Ipsi Citationem Literae Sigillo Judae Trribus Plocen hic in Plocko Celebrane Ser vieis Tenoris Sequere ~~Insertae~~ ~~adeo~~ Congrfat

[illegible] Contra

detulit exportavit posuit reliquit et de positio
notificavit de Quo Ejus Relatio.
In Cro Flocce Fra 2da pridie Isti S. Mathei Apli Lu
cet Die 20 Mense 7bris AD 1790.

nislaus Augustus DEI Gratia Rex Poloniæ &c 356

s Gnosis Francisco Korycki et Stanislao Zochowski de
onis Bonisq Vestris gnaliter Omnibus Mandamus, ut
Judicijs Ttribus Plocenæ Feriâ Secundâ post Datam seu
ctionem præsenæ Cittonis prius aut proximius in
ko Celebranæ plter ac peremptorie Compareatis, ad Instan-
n Gnosorum Joannis, Alberti et Thomæ Barcikowskich
trum inter se Germanorum, olim Gnosi Philippi Barciko-
i Bonorum Ramutowo Kosienskie seu Sortium Jbiæ
hæredis Filiorum Actt. Qui Vos Inhærendo Maationi
suis Coram Actis Authenæ Regni factis aut facienæ
nt, ad videnæ et audienæ, Contractum in Ordine Re-
nationis Sortium Bonorum Ramutowo Kosienskie
r Gnosum Franciscum Korycki Victricum ac olim Gno
n Constantiam de Czarzaste Matrem abuna, et Gnosum
nislaum Zochowski parte ab altera, de data Ejus in
ch Die 10 Mensis Octobris Anno 1785 Initum
Confectum Actisq Castrenæ Plocenæ Feriâ Secundâ pt
tum Sancti Francisci Confessoris Annô Eoæ Robo-
m cum Summa Iniuria ac læsione Suorum Actt
secutt, ex rationibus suo in Judicio remonstranæ Le-
et Justitiæ dissonum Suisq Actt præiudiciosum per Sen-
tiam Judicij Nostri Cassari, de Eisdemq Sortibus nul-
n fundamento per te Gnosum Zochowski Posessis
cum dando de perceptis Proventibus Calculo Conde-
ndi, prætensiones quasvis ex Ejsæ fundis pululanæ
et quiæ assia indigenæ in Eaæ de lege requisita et Competenæ

Mediante Condescensione ad Fundum assignanq bonifi
Jam autem Gnosum Koryckii pro alienatione ab hæred
te vi Juris Naturæ post Parentem in se Actt devolu
nulla præmente Necessitate Onerum Parentalium
modis suis effectuata Pœnis Adæquatis affici, Damna
litis expensas nulliter per Vos Causatas resarcienq
clarari, Cæteraq pro Exigentia Juris ac Justitiæ Contra
statui, decerni, et Sententiari, Sitis ideo Termino advon
parituri, et Jdlter adhæc et alia fusius Vobis Orete
Enarranda Responsuri, Datt in Płocko Die 14. Mense
Septembris Anno Domini 1790.

MRGP Philipus Marcyński de Sambor Authus et
ratt palam Rvit Quia Ipso Cttd Literatt Sigill
Tribus Plocen in Płocko Celebrane Servien tem
Sequens (Inserat) Edictd cum Pfatt Et Quia
Gnd Kiricki ad Bona Barcikowo super Si
ma Cttd Ppria In Ibid heren cum vero Gn
Zochowski ad Bona Ramutowo Utrasq Die
Dierna in Actu Contenta edulit exportavi
sunt Reliquit et de positione Notificavit De
Ejus Relao

In Crō Plocen Frā 2do pridie Festi S. A
Apli ~~[illegible]~~ scilicet Die 20ma M Jbris ad 179

Non extradetur

Stanislaus Augustus DEI. Gra̅a Rex. Poloniæ Ma-
nus Dux Lithvaniæ Rusiæ Prusiæ Masoviæ Samogitiæ
Kijoviæ ꝛc.

Generoso Antonio Borowski Burgrabio Castensi
Plocen. de Persona Bonisq. Tuis Generaliter omnibus
mandamus ut interminis Communibus Terrestribus Plo-
cen. uixta suam Cadentiam in Sierpc Celebrantibus
personaliter ac peremptorie Compareas. ad Instantiam
Generosi Joannis Gorczynski, Actoris Qui te inhæren.
scriptis binis Manualibus. tum Manifestatione
Authen. facta Citat idq. ad videndum et Audiendum
ad Solutionem. Quotæ Quinquaginta. Florenorum
Polonicalium alterius Viginti Quatuor, ~~Itidem~~ viginti
Itidem
nius Florenæ Polonæ pro Liquoribus, per te variis
temporibus in Taberna Sui Actoris Propria Osczyvilla
Excitata ad Bona Zoltowo. Magna Spectan. epotatis
Actt debitt. In unum Junctam efficien. Quotam Nona-
ginta. Quinq. Florenæ Polonæ per Sententiam Judicij Nostri
Stringi Solutionem. Quotarum injungi, ac id quod Juris
erit Decidi Sis pariturus et Judicialiter responsurus.
Datt. in Sierpc Die 26. Mensis 7bris 1790. Ao.

R. G. P. Martinus Brodziak de Rada Authus et Jurat.
Palam Rvi Quia Ipse Citt Literat Sigillat pro
Judicijs Terribus Plocen. in Sierpc Celebrando
Servien. tenore talis (Inserat.) Edit Cons. p. fat.
Cit. ad Bona Zaltowo Zuki die hesterna Actum
hunc Precedens detulit exportavit posuit Reliquit
et depositione notificavit de quo Ejus Relatio

Mediante Condescensione ad Fundum assignanq bonifica

Jam ai
te vi
nulla
modis
litis
clara
statu
pari
Enar
Sept

In Castro Plocenq feria Tertia Pridie festi Sancti Michael Archangeli Scilicet Die 28 Mensis Septem Anno Domini 1790mo

Praeceptorum in Starozrebij Bremirski Plocz Plonsecz et Capitaneus Ordinis Sancti Stanislai Eques.

Tibi Rlgso in Christo Patri Damiano Kempinski Conventus Praedicatorum Praesbitero Praeptoris Golesinensis de Prima Bonis tuis qlibet Omnibus Vigore Regio et nra qua hac in Pte fungimur Capitaneali Authe mandamus ut in Crimis Querelar Causarque Ofi Judicijs Cra, Lda prius vel Dxius ab hinc in Crd Plocz Celebrandis pltr legime de peremptorie Compana ad Instantiam Gror Francisci Miszewski Bruci Golesino haeredis nec non Mathiei Feliciani et Andrae itidem Miszewskich eorum Br Golesino Cohaeredum et Compossessorum Actt Qui te in haereditate Maioris ac Visionis Authen facti sive faciendae Citant seu potius ac paratam Condemnationem super te Citto hac in Causa Obtento loco peragendae Executionis Adcitant Jdq pro Eo Quia tu non Cessando ab Antenoribus Violentijs et Injurijs suis Actt Illatis nunc etiam tempore non pridem praetenti Saepius juxta antiquam Consuetudinem penes Expulsorium pro Communi totius Villae Usu Antiquis temporibus existens per Actt locatas evertisti et Collegisti Salices eradicasti et Jae Expulsorium Saepibus Suis obruisti prout in Visione luculentius patet ac alias Violentias et Injurias etiam seu Actt multis in locis et Coram variis Prnis laedendo diffamando peregisti Quare Citans ad Videndae et audiendae te Rnae Commissor Omnium poenis Crimenalibus mulctari ac Scorsivis in Sublaonem Condemnationis super te Citto obtento affici pro poenis Vero Prnalibus te Citturum cum Paratis Inquisitionibus nro in Judio educendae ad forum Competens remitti ac id qd Juris Dicti et Sententiarum Sis paritiores Crimen attentans et Judlter ad haec et alia conae te proponendae Oretenus Responsurus Datum in Castro Plocensi Die Vigesima Mensis Augusti Anno

Anno Domini Millesimo Septingentesimo Nonagesimo.

M.R.P.P. Nicolaus Szymczak de Golesino Authus et Jurat Palam Rvit Quia Ipse Cillonem Literalis Sigillatus pro Judicijs ~~[illegible]~~ Officij [illegible] Provinciae Sequens Inserat Edit Conc Spalt Cill ad Bona Golesino praepositurarumq ibidem jacentes Fa 6ta nuper praetentae Septimanae Detulit Exportavit Possit Reliquit et Depositum notificavit de quo Ejus Relatum.

In Cro Plocensi fa 2da ot Fm Nativitatis B.V.M. nie pda Scilicet Die 13 Mensis Septembris Ad

Ex Pte Sor Missionskich conc Rlgsum in Christo Petrum Kempinski pro Jus Cro Plocensi ed

Copia.

Dni 1790mo

Stanislaus Augustus D. E. I. Gratia Rex Poloniae &c.

Tibi G. Michaeli Godlewski Proventuali Br. Parzen. Scribae de Persona Bonisque tuis gtte omnibus mandamus ut in Trnis Communibus Trnibus Plocen. Fra 2da prius proximiusve juxta Suam Cadentiam exalternata in Plocko Celebranae pttes ac peremptorie Compareas ad Instantiam G. Mathaei Lisowski B. C. Plocen. Actu Qui te Inhaerendo Maaoni Suae Coram Actis Authe Rni facto sive faciens idque recedendo a quibusvis Trnis ad Offm Cren. Plocen. edicto Citat. advidenae et Audienae Te Cittum rne Circa Relegaonem Lsi Josephi Jasinski ad Bona Rudowko Sui acto Possessioni Subjecto, Lsae Evae ot Lsi Ignatij Karasiak per Eundem Lsum Josephum dictum Jasinski Interempti Contis flagro Ibidem Converberaonis Concussionum, licet quia non obducto tamen Inquisitionibus probanae inflictionis, Rotar. Suj acto propriar. apud Rotificem ad reparanae per acto relicto per aliquod dies apud se detentionis et ad multas requisiones extradere denegaonis Laesionis postposionis, aliarq. Injuriar. Inquisitionibus probanae peractionis, Fundij proprij acto Invasionis, ac violentiar. Ibid. peractionis, Paenis Exemplaribus affici, Litis Expensas refundi, ac id qd Juris et Justitiae Erit decidi Statui et Sententiari Sis Itaque Trno adveniens Paritures et Judlter Responsures

Dato in Plocko d. 10va mens. 7bris Ao Dni 1790.

M. R. G. P. Bartholomaeus Prusak de Rudowo Stanowo Authus et Jurato Palam Savit Quia Ipse Citt Literato Sigillato pro Judicijs Trnibus Plocen. hic in Plocko Celebranae Servie Tenoris Talis ff. dicto conc. praefato Citt ad Bona Parzen Die Thodiema In Actu Contenta Delicto exportavit Posuit Relinquit et Depositione notificavit de Quo pro Jg. Mlis facto Relationem

In Castro Plocen. Tri 2 pridie Festi Sancti Mathaei Apostoli prosa Lui: Die 20 m 7bris A D 1790

Copia Edicti Citationis pro
Judicijs Tribus Plocen. ex
pte J. Lisowski cont. J. Godle
wski

1790.

Stanislaus Augustus Dei Gratia Rex Poloniae &c.

Tibi Gso Francisco Lutomirski de Persona Bonisq tuis generali-
tate Omnibus mandamus ut in Trnis Communibus
Tribus Plocen. juxta Suam Cadentiam ex Alternata
in Plocho Celebranda Pter peremptoriq Compareas ad
Instantiam G. Mathiae Lutomirski Qui te Inhaerendo Mandato
Suae Authae facto vel faciendae Citat ad videndae et au-
diendae te ad Solutionem Summae Ringentorum Quadraginta
Tyn. per se Acto Nullo praecedente Scripto reversa-
li non Nisi ad Compactum Verbale Mutuo tibi Conce-
ditae et iam ab Annis Viginti Sibi Acto Debitae
nullaq Modo bonificatae Nec Persolutae per Senten-
tiam Judicij Nostri Stringi Solutionemq Summae
praemissae cum Provisione Injugi Caeteraq quod Juris
erit Statui Sis Trno huic Parituras et Judicialiter
Responsurus Dato in Plocho Die 10 Mensis Augusti
A.D. 1790.

MR. GP. Benedictus Gaskowicz de Psary Authus
et Jurat. Plu. Rnt Zuia Jpi Cit. lit. Scripta per Juae Trbus
Plocen. in Plocho Celebranda Servienda Tenoris Julij
Inseratur = edita Cane Pfad ad Bona Kosilin die ho-
diernae in Actu Contenta detulit exportavit itamdaleq
in Cto Plocen. fra 2da in die Fati S. Mathaei Apli Sili-
cat Die 20. Mensis 7bris A.D. 1790.

Ex Parte SS. Luto
misstrich Cong. SS.
Luto misstrae edito
Cio nis Copia

1792

non extrudit

Stanislaus Augustus Dei Gratia Rex Poloniae

Fidelibus Nobis Michaeli Harsky Succamerario Terrae Rosarien
de causa infrascripta Bonisq tuis gltr omnibus mandamus ut
in Judicijs Inclyti Ducatus Cziechanoviensis prius aut proximius abhinc in Sz
chocin celebrand idq vacante Jurisdictione Illmi Henrici Viesiołowski
morte Bti Mci Nalewajky Stolarij Illmi Henrici Viesiołowski interrupti
prius et peremptorie Compareas ad Instantiam Nobilis Ignatij
Tyszka Judicialiter Citandum Actor Lui inhaerendo Scriptis ma
nualibus Die 1. mensis Maij 1789 Ao Warsaviae datis ac Mandato
ex his facto citat idq ad videndum et audiendum te Illm. Citatum ad So-
lutionem Summae Duodecim Millium Septingentorum No
vaginta trium florenorum grossorum Deum pretii Scriptis promis
so superius declarato specificatae Solui assecurato et hactenus
non exoluto Sententia Judicij nri Stricti Solutionem Sum
mae una cum Inscriptione mentis Legis provenientis indictam
assignari Curaret pro Contravallatione Scriptis Extendi curavit
quod juris est Deinde Sis paritumus et Judicii respondeamus
Datum in Szczocin Die 13 Xbris 1790 Ao.
Nos Michael Woyciechowski de Brudy Authus et Judex
praefatus nostri Ducatus praefati Officialis Regiminis
bus Czechanoviensi Szczocinensi Collectarumq Terrestrium
talis Insertatus Edictum coram Nobis ad Curiam ad Bona Podlesie
Die hodierna in actis Curiae Judicialis productum Dominus
Ignatius Tyszka Actor Lui inhaerendo Scriptis manualibus
Ille Citatus Nobis Judicialiter Comparuit et Dominus Actor

Stanislaus Augustus Dei gratia Rex Poloniæ magnus Dux Lithuaniæ
Russiæ Prussiæ &c

Vobis Mrō Joanni Carolo Zakrzewicki Vexillifero Terræ nostræ
Cracoviensis Regni nostri Poloniæ Secretario, aliisque Terræ nostræ
Sieradiensis Regni nostri Poloniæ Officialibus Terræ Officialibus Terræ
nostræ Bunzlaviensis generaliter omnibus mandamus et vi Judicij
nostri tenore Præsentium firmiter injungimus quatenus die Jovis
Die Decima Quinta Mensis Octobris proximi ad Locum Consuetum
Pabianicensem ad Instantiam S. Martini Comitis de Ka-
rolinie olim S. Ludovici Felicis Mendzin et ab eodem olim suo
Man. & Domino Dominatibi & Responsabilibi Actoris Quo-
rum interest Legitime Regni de expectandi Excauzam dein
sequendo Legitime Regni de expectandi Excauzam dein
sequendo Citat ad videndum et audiendum vos et quemlibet
Juramentum ad attendendum Justificationi proximo respectu
Summæ Duodecim Millium Quingentorum Flor. Polon. ex Causa
Bonorum Sambor per Complanationem per me Aud. devenitæ ac
demum Conditi in Fundo eorumdem Bonorum Sambor Die 17. Mensis
Novembris Anno proxime elapso 1789. protracti ad Actoris
Quoque Plenum Die 18. Mensis Decembris Anno eodem per obtatam
penes Me Deductatæ in Termino Subjacentibi eodem semel
me fideli ex Carta Actoris plenarie mentis legis super vobis pendentis
per sententiam Judicij vestri etiam Quo Justificatio Vos Di-
Cagni aut Vestrum ex eisdem qui fueritis Judicium potent ad
Gradationem Sortis in Bonis defunctum Actoris ad extensionem
punctus Summæ Possessionis ac Bonis prout ipsum obligant
ac idquod Justicia Dictat Decidi et Sententiari Sibi pariter
et Reportari. Datum in Pabianice Die Sexta Mensis Novembris
Anno Domini 1790.

Mr. Stanislaus Sambor de Sambor Actitus & Juratus
Palatinatus Rus Quia Ipse Est Literatus Sigillo pro Judicijs Ter-
restribus Plocensibus in Stolica Agitanus Servicus tenoris Se-
quentis Inseratur Est Consignatus Et ad Bonos Sigillum
Die hodierna in Actu Contentus de Relatis exportavit per nos Re-
liquit & de positione notificandi de quo Ejus Relatio

In Cro Plocensi Fra Sta in Crō Festi Nativitatis B V Mariæ
sub Die 9 Mensis Octobris Ao 1790mo

Copia Citaõnis
ex Parte S. Szelska
cens. SS. Rubrowin
ski Szelski et
Siberski per
Mãlem edita
1790.

p Jnq Grũlen in Pto
cho Celebrans.

Stanislaus Augustus Dei Grati Rex Poloniae Magnus
Dux Lithvaniae Russiae, etc. Prussiae Mazovie [illegible]

Tibi Gro Thomae Gumienski Sortium in Bonis Lukoszyno
Borki haeredi et Possessori de Prna Bonisq tuis Gltr Obus
mandamus ut in Trnis Communibus Tribus Plocen
fra secunda prius vel primius ab hinc in Plocko jux
ta suam Cadentiam lege designat Celebrandae pltr ac
peremptorie Compareas ad Instantiam Gsor Gaspa
ri Parentis et Michaelis filij Brudnickich Act
Qui te inhaerendo Documentis Causam Crenz Ju
vanz ac Maaoni suae Coram Actis Authis Rni fact
Citant seu potius ad Parat Originales Trnos Parat
Processum Paratumq Decrum Injunctae Commu
nicationis Documentor Paratam Condemnaonem
huc in Causa obtentam ad Citant idq advidendae
et Audiendae te ad Solvonem Summae Mille Cen
tum Tynz Actis Crenz Plocenz Sabbo in Crno
festi Sanctor Petri et Pauli Aplor Ano 1731mo
per Nobiles Sebastianum Lukoski et Marian
nam Zakrzeska Conges ott Gso Lucae Szulinski
modo obligat super Sorte in Bonis Lukoszyno
Borki Inscrae post quae Ejusd ott Gsi Szulinski
decessum in Gm Stanislaum Zotszynski fratrem
Amittalem devolut per Eundz vero Gm Stani
slaum Zotszynski Actis Crenz Plocenz in Mlava
Die 3tia Menz Septembris Anno Millesimo
1787 in Rem Act transfusae una cum provi
sione ab Eadz Summa provenienz per Sententiam
Judicij Nri stringi Satisfactionem Decro in Jun
ctae Communicationis Documentor Deman
dari Poenas in Sublaonem Condnis super te
obtente irrogari ac id quod Juris erit decidi et
Sententiari Sis Paritarus et Responsurus Dat
in Plocko Die 11 Menz 7bris Ao 1790mo

M. R. G. P. Joannes Zieluniak de Zakrzewko Authus et
rat Palam Rvd Zuiaspse Cit Literat Sigillat
Judicijs Trribus Plocens in Plocko celebrand Servi
teneris Sequens Inserat Edit Cons Exfat Cit ad B
Sukoszyno Borki die hodierna in Acta Contentu
tulit exportavit Posuit Reliquit et depositione
tificavit de quo Ejus Relatio

In Crō Plocens fra 2da pridie festi S. Matth
Apli scilicet Die 20ma Mens 7bris Ad

Copia Cit Parte Gsor Bra
dnickich Cons Gm
Gumienski pro Judi
cijs Trribus Plocens
in Plocko

1790ma

Stanislaus Augustus Dei Gratia Rex Poloniae Magnus Dux Lithvaniae Russiae Prussiae etc.

Tibi Mco Antonio Woźnicki Subjudici Terri Paltus Plocz de Causa infrascrta Bonisq tuis quibus Omnibus et in Terminis Communibus Terribus Plocens Fra 2da pmo vel pxius abhinc in Pdcto Celebrandae pltis ac peremptorie Comparcas Ad Instantiam Gsae Martiannae de Nowa-dwie Gdo Gdo Lucae Sielski Relictae Cortis Viduae et ab Eorum Gdo Marito Dominae Advitalitialis et Reformatialis Actae Qui te inhaerendo Scripto Manuali Super Summam Mille Florenorum Pol in rem Gdo ejusdem Gnosi Lucae Sielski Actae Mariti Dato tum Cessioni per Successores ejus in Rem Actae super hanc Summam facta aliisq Probationibus Citat ad videndum et audiendum te ad Solutionem supra expressae Summae Cum possione Provinciae per Sententiam Judicii Nri Stringi ac id quod Juris erit Decidi et Sententiari Sis Parturus et Responsarus Datum in Pdcto die 7ma Mensis 7bris A D 1790

MRSP. Stanislaus Samborski de Samborz Authus et Jurat palam vidit Quia ipse Citat literas Legitas per Jus Terribus Plocens in Pdcto agitandae Servitus tenoris talis sinceritatis Edicti Cons Citat ad Bona Woźnicki die hodierna in Actis Contenta detulit exportavit posuit reliquit et de Positione notificavit de quo Ejus Actae

In Cui Plocens fra 5ta in Cuius fti Nativitatis BVM. Sulicet Die 9 Mensis 7bris A D 1790

Ex Pto Gtee de
Nowacka Sielska
RW cone Mcu
Woznicky Subjice
Wlozy pro Jue Zemby
Plores in Plachole.
Tebraz edid lit.

Copia

1790a

Stanislaus Augustus Dei Gratia Rex Poloniae ac

Vobis GG Valentino Strzeszewski Burg. Crem. Plocen. et
Barbarae de Kraszewskie primi olim Famati Puchal
ski Civis Plocen. secundi ad praesens voti Invicem
Conjugibus de Personis Bonisq. vestris quoter omnibus man
damus ut in Judicijs Terminis Plocen. Tra 2da prig aut
proxus ab hinc in Plocko Celebrand. pltae ac perem
ptorie Comparatis ad Instantiam G. Hyacinthi
Przedpełski Camerarij Terminis Plocen. Dni Actt quillos
et quidem Assa indigere ab utriq. in Competen. inhae
rend. Maioni Authe facta v. faciend. Citant idq.
pro Eo Quia Vos occupata a Gsis Kozłowskie mo
do tenutario Sorte non solum Lsam Felixam Lsi
Thomae Famulam ad propinandos Liquores
stimulastis negan. praemissa exequi tu Marite
Concessisti ~~tam~~ Crematum ac Cerevisiam absq.
Commensuratione et obsignatione in Carbis
tribuistis, similiterq. Fetidam Cerevisiam ac Pa
coniam pro liquoribus epotatis vix non quo
tidie recepistis toto tempore propinandorum Liqu
orum laboris exercere mandastis de Debito ante ema
nata Dicta Actt Possessionem Sortis Bn. Łysakowo agno
scen. nullam mentionem fecistis, pt autem Lata
praemissa Dicta Possessionem Actt determinan.
debitam in Quota Quinquaginta Flor. Polt. ac
si pro liquoribus debitam ad Eand. Lsam Feli
xam fermastis et in praemisso Onere Lsam
Kaeprowa praefatae L. Felixae Matrem ~~in~~ tem
pore remationis in detentionem accepistis
et usq. ad pacificationem praemissae quotae
tenuistis verum etiam Lsae Luciae Spatio Semi

~~Ac Lsorum Thomae Felixae et Luciae de Bonis Łysakowo Subditorum Dicorum~~
Super Bonis Łysakowo

Duorum Annorum servitia Vobis obeunt pro ~~Uno~~ Anno nihil
tribuistis Quare Citamini advidendum et Audiendum te G
Struszewski Maritum ad Instantaneam Comportationem
Contractus tenutarij Inter Gsos Kortowskie
et te Confecti Sententia Judicij Nri Stergi quo
Comportato et Animatverso vestri pretensione
ad Lam Felixam excogitata pro illegali declarari
ad retro persolutionem Quotae Quinquaginta
Flor Pol partim per Lum Thomam propri
Peculio Partim a G Kurowski accomodata
berandum ex detentione Matrem Vobis datae adigi
respectu Autem Lae Felixae Concussionis et Lae
Kaeprowa in detentionem acceptionis Poenas
extenti Solutionem Mercedis Lae Luciae pro
uno Anno provenientem demandari sitis pa
ritari et respensuri Dat in Plocko die 1
mensis Septembris A.D. 1790

M.R.G.P. Hiacinthus Prawdzicki de Przedpetce Authen
et Jurad plu vit Dicti Jpi Citationem literarum Sigil
Jnae Tribun Ploczen in Plocko Celebrandae
vien Tenoris Sequentis Inserat Jedit Comportat Cita
ad Bona Kuchary Sup Summa Citati
haerenti detulit exportavit posuit reliquit et de
citione notificavit de Quo Eius Relatio
Jnc Ploczen Fra 2da pridie Festi S. Mathaei Ap
Lubicat Die 20 Mensis 7bris A.D. 1790.

nislaus Augustus Dei Gratia Rex Poloniae etc

Ibi G Valentino Strzeszewski Burgr Crenen Plocen de Per
sona Bonisq tuis qter oibus Mandamus ut in Judicijs
Terrestribus Plocen Tra 2da prius aut proxus ab hinc in Plo-
cko celebrand pttor ac peremptorie Compareas ad In-
stantiam G Hyacinthi Przedpetski Crij Terrestris Plocen
Actt qui te Inhaerend Maoni Authe Factt v Facinor
Citat idq advidend et audiend te ad Bonificatio
nem Inventarion Juraminosor per te Posidend Ser
tem in Bonis Lysakowo Conductione Arbor ad
Bra Jenezewo Evectione Frumentor Plociam et
ad Opidum Sieprec tum et Varsaviam renumq
circa Rumationem ad Opidum Plonsko exercen
disq in eod Opido Plonsko laboribus Maceratorum
et nonnullor ex halator Sententia Judicij Nri
Singi Seersivam Bonificationem Labor per
Subditos in Opido Plonsko per Spatium Du
rum Septimanar pt Fm S. Joannis Btae per
Acceptos exercendor demandari ~~resp~~ varias
metensiones Regestro Clarificand bonificari
Respectu autem Contraventionis Dicti Poenas
extendi Sis paritarus et responsurus Dat
in Plocko die 15 Mensis Septembris Anno
Dni 1790

1790 Hiacinthus Prawdzicki de Przedpetce Authoris et
Juratus ptm rod Luca Jpi Citationem Litteras Sigil
lad pro Jure Tribus Plocen hic in Plocko celebrand
Servierem Tenoris Sequens Inserat sedit Cere ptad
ad Bna Kuchony Sup Summa Citati respicit
Tra 6ta ptexitie Septimanae detulit exportavit pro
sunt reliquit et depositione notificavit de quo Ejus Actad

Stanislaus Augustus Dei Gratia Rex Poloniae

Vobis Gsis Antonio Kozłowski et Hedvigi de Pinto
Invicem Conjugibus tum Valentino Strzeszewski
Burgrabio Crnae Plocensis de Personis Bonis
Vestris qter. oibus mandamus ut in Judicio
Terminis Plocensis Tra 2da prig aut proxima
hinc in Płocko celebrandi pltes ac pers
ptorie Comparentis ad Instantiam
G. Hyacynthi Przedpełski Crij Terminis
censis Actt qui Vos et quidem Contem in
Mariti Inhaerendi Decreto Condli in Bonis
Łysakowo ao pscnis Lato ac Maioni Au
Facti v faciendi Citat idq advidendi et
diendi Vos ad Bonificationem Inseminationis
Vernalium parte G. Strzeszewski ultra Praxim
Economicam ac intempestive Seminatam
exinde deperditam Sententia Judicij Nr
Stingi Extraditionem Bovis Juvaminosi per
te Gsum Strzeszewski Lso Francisco de Bonis Łysa
kowo Subdito circa rumationem Accepti un
cum bonificatione Carentiae Laboris deman
dari respectu Autem Contraventionis Dum
Poenas extendi Sitis pariturus et responsurus
Dat in Płocko die 15 Mensis Septembris
Anno Dni 1790

M. R. G. Hiacinthus Prawdzicki de Przedpełce Au
et Jurad. plm. rol. Quia Jpt Citatorem literae Sigill. p
Juris Terminis Plocensis hic in Płocko Celebrandae Servien
Dnorum Sequere = Inserat = edit Cnae Ptae Citat
et quia Cnae Kozłowskie ad Bona Ogorzelice Super
Summam Citati respicere Cnae Strzeszewski ad Bona
Kuchary etc. Sup. Summam Utraq. Tra Cta pre

Stanislaus Augustus DEI Gratia Rex Poloniae &c.

Tibi Nobili ac Spectabili Adamo Teyq de Persona Bonisq Tuis
gnaliter Omnibus Mandamus, ut in Terminis Communibus Terre
stribus Plocens prius aut proximius abhinc juxta suam Caden=
tiam ex alternata in Płocko Celebranda pnter et peremptorie Com
pareas ad Instantiam Mfici Simonis Kokoszczyński Domini tum
Nobilis Alberti Rybicki Famuli Actis, Qui Te Inhaerendo Maaon
suae authe factae Citant ad Videndum et audiendum Te ad Solutio-
nem Summae Quingentor Florenor Polonor pro Tritici Viginti Corre
tis circa evectionem Tritici in Majori Quantitate Corretor justa-
Contractum disvenditi Subsecutam abnegatis, jamq post abnega-
tionem in Decem Corretis Sibi Actori Domino agnitis, per Senten-
tiam Judicij Nostri Stringi, Ratione vero indebite abnegationis et
Instrancae difficultationis in Restitutione Ejusq Summae Poenis
Te subesse declarari Litis Expensas refundendae injungi et id quod
Juris erit contra Te Statui et Sententiari Datum in Płocko Feria
Secunda ante Festum Nattis Beatissimae Virginis Mariae pro
xima Scilicet Die Sexta Mensis Septembris Anno Domini 1790.
M.R.G. Providus Albertus Wisniewski de Rogenicki
Authus et Justus Palam Rect quia ipse Sub
literalis Sigillatis Prosecutus Tribus Plocensibus in Płocko
Agitans Servientem Terrestrem Sequens Inscribitur
Edictum ~~Cath ad Bona~~ Conquestatum Cath ad Ti
Civitatem Płock domumq Ibidem Sectis detulit
ex Portavit Posuit Reliquit et de Positione
notificavit de quo Ejus Relatio
In Cro Płocensi feria Secunda Pridie Festi Sa: Mar
tyr Apli Scilicet Die 20 mensis 7bris A.D.
1790

Copia Edicti Citationis
ex Parte Mfici Kokosz:
czynski Iong Nblem ac
Spectabilem Teyq. pro Iu:
diciis Terribus Płocens in
Płocko Celebrand
1790. A Dni

Stanislaus Augustus Dei gratia Rex Poloniæ Magnus Dux Lithuaniæ Russiæ Prussiæ Masoviæ Samogitiæ Kijoviæ Volchyniæ Podoliæ Podlachiæ Livoniæ Smolenscia Severiæ Czernichoviæque

Vobis Insis Andreæ Hiacyntho Mathiæ Paulo et Joanni olim Ludovici, Mathiæ olim Adami, Paulo et Joanni olim Francisci Filijs, olim vero Joannis et Helenæ Kowalewska Coniugum Nepotibus Fratribus inter vos germanis Patruelibus Machczynskim, de Sawa infrascia Bonisque Vestris ac Summis gratis Omnibus mandamus ut in Finis Terbus Plocen in Plocko aut Bielsk ex alterna vicia Suam Cadentiam prius vel proximius celebrandis protti lgtime ac peremptorii Comparcatis Ad Instantiam Dni Bartholomæi Machczynskij olim Dni Jacobi Machczynski et Mariannæ Krajewska Coniugum Filij olim vero Dni Joannis Machczynski et Sophiæ Kaminska Coniugum Nepotis vestri Actoris Fratris viuspiam germano Patruelis Actoris Qui Vos Si qui indigetis Assistentia cum ea in Fratrum natu Majori inhærendo Decreto Judicij Terris immunitæ ad Bona Wloczewo Condescensionis post translapsum terminum ac Subsecuta fata olim D. Ludovici Machczynski Patrui rectificatorie ad premissum Decretum ac totum processum adeutat audiendum et Audiendum Solum in Bonis Wloczewo Summis Actis respicien et jure naturæ obnoxiam et divisionem ~~Sahadum mercyo, tamen~~ aviatem per olim D. Ludovicum Machczynski longa annorum serie tentis, ac bonificationem proventuum de manuari tum qui Solutionem Summæ tam olim D. Sophiæ Kaminska inscriptæ quam olim Dnæ Helenæ Kowalewska provenientis per olim D. Jacobum Machczynski evolutæ cum provisionibus concernentibus instantaneam inungi, dummodo Causata Compensari Ceteraque pro Causæ Legis Constitutæ ac Documentorum exigentia Contra Vos Statui ac decidi in Ordine quod effectuandos ac exercitionis Anteriorio decreti Condescensionem Officij Competentis ad Bona Wloczewo Vos Assignari Citamini Præsentibus Sitis pariturj et judicialiter responsuro Apignari

Datum in Plocko die 25. Mensis Augusti 1790 Anno

Jam vero Parentalem Ruguiszczyzna restituendam censeri ex utriusque calculum

MR P. Michael Zawadzki de Kempzino Actuarius et Juratus Legislam Regni Quia Ipse Cui Literas Sigillatas pro Loco Tribunalis Plocensis Actum Celebrandæ Sessionis Generalis Judicialis Ordinariæ Ydibus ~~Ydibus~~ Septembris Cui ad Bona Wloczewo Die Jovis Ydibus ejusdem Contendens Delulit Expectandi Loci Horlicina In Actu Contendens Delulit Expectandi Loci Horlicina In Actu Contendens Deliberationis Dilationem Petiit Deliberationis Dilationem Petiit Deliberationis Dilationem Petiit



Onuphrius in Starowzeby Bromiski Plocen. Plonsken. etc.
Capnicus Ordinis S. Stanislai Eques.

Vobis MM. Jacobo Suchorski Dapifero Premisliensi et
Franciscae de Tarnowskie primi olim M. Bronisl.
Przecisiewski Pocillatoris Zawskiensis secundi ad praesens Voti
Invicem Coniugibus de primis bonisq. viris gtes obtes
vigore Regio et nostra qua hac in Pte fungimur Capit.
Authe mandamus ut in Trnis Querelae Causarum
Officij Jus Crei Capit. Plocen. feria Secunda
prius vel proximius abhinc in Cro Plocen. Celebrandae
pntes ac peremptorie Compareatis ad Instantiam
Mficor. Adami Vice Palatini Plocen. Parentis Dionisij
et Josephi cum olim M. Rosalia Przecisiewska
procreator. filior. Chamskich Actor. Tenui Vos assis
abutrinq. Judices inhaerendo Decro Judicij
Officij Ipsen. Die 19na Mensis Julij Anno labens
Inter se Actor. Ab Una et Vos Citatos parte ab altera
prolatos Citant ad videndum et audiendum Vos ad Solutio
onem Marcarum seu poenae Triplicis quatuor degr.
Marcarum Polo Decro p. inserto a Vobis Citatos Suis
Actor. adiudicatos per Sententiam Judicij Nostri
Stringi Solutionem iniungi poenas in Sublationem
Condnis ex regestro poenalium obtentos super
Vobis irrogari litis expensas refundi ac id quod
Juris erit statui Sitis Paritui et Judicatis respon
suri Datum in Cro Plocen. die 15ta Septembris
1790 Anno.

MRgo P. Adalbertus Lawendowski de Schabarowo Authus et
Tum. Palam Rect. Quia Ipso Citationem Literam Sigd. pro Judicijs
Trnibus Plocen. hic Plocia Agitandae Sententiam Tenoris Sequen.
Insertam Sedd. Con. Ptat. ad Bona Praesentis die hodierna
Acta Contenta detulit exportavit poenit. reliquit et depositi
ne notificavit de quo Pcon. Jdo Mlis fuit Relationem

In Cro Plocen. Feria 2da Pridie Festi S Mathaei Apli
Scilicet die 20mae Mensis 7bris A D 1790

MM Suchorscy
per MM Chamskie
Citant
1790

non solvit

Stanislaus Augustus Dei Gratia Rex Poloniae Magnus Dux Lithuaniae etc

Vobis Berlitzi Rndmo Josepho Ludovico Canonico Cathedr. Plocen. ac Gnl Casimiro Chrzanowski Burggr. Reddi ac Succeptante Trn Plocen. de Bonis Bonisq. Vrq. ordre Ohrs mandamus vt in Finis Communibus Terris Plocen. Jrā ad finis vel proximios ashinc juxta quam Cedentiam ac attenta in Proclu Celebrandi ordine ac peremptorie Comparendi ad Instantiam Pdi Rndmi Constantini Chrzanowski Cathedr. Plocen. Ad Diem 4th proxime futur. mensis Decembris Anni Dni Millesimi Septingentesimi Nonagesimi Primi Coram Nobis Commissariis Regiis Plocen. Jrā ad Causam Processum Juramentum Litis Decisionem Sententiam Executionem aliasve Probationibus Causam presens

Citacnis ex Pte Perlus Rndmi
Zborinski Cancellarij Cathedralis
eccl. Pllem Rndmu Zorawski
Canonicum Cathedralis Rovaniensis
Swierzynski

Copia
1790

Stanislaus Augustus Dei Gratia Rex Poloniæ Magnus Dux Lituaniæ
Russiæ Prussiæ &c

Ibus Ejus Adamo et Stanislao Fratribus vtter vos germanis Palatinis et Joanni
de Alexandri filio Silvestro Petrykowskim Antecessi et Leoni Bonkowski no
Domo Sodiam vi Bonis Mankowo et Petrykowy Sibi hæreditibus de præd bo
nisq Vestris gutter Omnibus Mandamus vt vi Juris Communibus Ipsius
Ploanes Justa Suam Cadentiam vi Ptocko Pr Attenuata Celebrandas pubi
Una cum peremptoriæ Comparatio ad instantiam Sui Gregorij Socicki et Victoriæ
Petrykowskæ de Alexandri filiæ eum de Sua Rosalia Ciuierska procreatæ Vestri Ven
Cons Silvestro et Simon germano Alias Juriam Congum Ad Quos est quos
Consors Jn assiæ Sui Mariti Juhoranes Manni Sui ad Documentis Causam pro
sens Suffragane Reuerendo a Judicio Castrens Ploane Citant dij ad Videndos et
audiendos vos Seu quem Vestri Omes Solutionis magis affirit Non Attentis
quibuscis Ejudiciosis Actibus quicimo Resolutis ad instantaneam Solutio
nem Dotis de Bonis Paternis Suam Cortem Actricem Jure naturæ Respi
cine Una cum pensione a Jure Parentum derivantia per Sententiam Judi
cij Mri Stringj, Sursiam provisionem a Summa Maternali pure Ma
ternum tutorem post Mri Victoriam De Petrykowskæ Cortem Suam in rem Do
tis perapta provenientem Retentam pro re Suos Ads Solvendo Declarari
Jn Ordine Adiudicationis Ejusdem Dotis Condescensionis ad fundum Bonor Pe
trykowy et Mankowo Assignari, Litis Expensas refundi; ac Ea quæ Juris
Erunt, Ratuj Silis Imo Adveniens partium et Judtes Responsuri
Datæ Jn Ptocko Die Decima Septima Mensis Septembris Anno Dni 1790
M R G Jacobus Kalinowski de Petrykowy Author et Ju
rubus publicus vrbis Leuis Cis Lit Pal Jud Terrestribus
Plocen in Ptocko Celebrand Seruien Terrestris Regni
Generalis Cis Lit con Assist Cis ad Bona Petrikowy et
Domum Jur Petrikowskich Ibi
Sibi die Loco et Hora in Actu Consensa Defecit capere
Jauit potuit Reliquit Cis in
Villa Mankowo, Depositione notificauit de Quo Ejus Relatu

Jnscrō Ploen Fra 2da proxi Festi Sti Matthæi Apli
Cui citatt Die 20ma Mbris ad 1790

371e

Citantur Gsi Petrykescy per
Gsos Gosciekie

1790.

Stanislaus Augustus Dei Gratia Rex Poloniae Magnus Dux Lithvaniae Russiae Prussiae etc.

Tibi Mo Sigismundo Lasocki Pocillatori Raciensis Bonor Miszewo Murata haeredi et Possessori de Prna Bonisq tuis qltr Obus Mandamus ut in Trnis Communibus Trribus Plocens fra 2da prius vel proximius exalternata in Plocko Celebrand pltr Ltme ac peremptorie Comparea ad Instantiam Prltris Rndsmi Mathiae Rokitnicki Canonici Cathedralis Plocens ac Commissarij Civilico Bellici Pltus Plocens Eorum Bonor Niestuchowo Praestimoneato Possessoris ac totius Jltrissmi et Rndssmi Capituli Cathedralis Plocens Eorum Bonor Niestuchowo ~~Spiritual~~ haeredum Ad Quite in haerendo Maaoni Authe facti seu faciend alijsq Probaonibus Causam Prsens Juvans Citandisq advidend et audiend Causam Prsens In tuitu Distimitaonis Bonor Niestuchowo Jltrssmi et Rndssmi Capto Plocens Haeredit a Bonis tuis Miszewo Murata Renovaonisq Scopulor ubi sunt et apparent ad Illustrem Mcum Succamerarium Pltus Plocens seu Ejus offm remitti

pro Quo Trno Intuitu reddendi de fundis
vis ac Pratis sic Turczyn nuncupatis in
ifica Possessione ab antiquis Temporib
suor Actt Bonor Niestachowo haeredum et
Possessor Existens parte ad Bona tua Mis
murata ademptis Calculi decernendar
Poenar pro Peractis Violentijs Condnem
aut Officij Cmrlis assignari et id quod
erit decidi et sententiari sis pariturus
Judltr Responsurus Datt in Plocko D
18va Mens 7bris Ad 1790mo

M R G P Mathias Borowczyk de Borowice Ac
thus et Juratt palam vsit Quia Ipse Cltd Litt Lig
E Jura Tribus Plocen ~~[illegible]~~ in Plocko Celebr
Servien tenoris Sequen (In serat) Cltd
Pfatt Cltd ad Bona Miszewo Murata
hodierna in Acta Contenta detulit exportavit
posuit Reliquit et Depositione Notificavit et
Quo Ejus Relatio

In Crow Plocen Fra 2da predie Festi Sti Mat
Apli proscilicet Die 20 M 7bris Ad 1790



Stanislaus Augustus Dei Gratia Rex Poloniae Magnus Dux Lithvaniae etc.

Tibi Gso Michaeli Łukoski de Prna Bonisq tuis qltr Obus ac Summis mandamus ut in Jmis Communibus Terribus Plocens fra 2da prius vel proximius ab hinc Juxta suam Cadentiam in Płocko Celebranda pltr ac peremptorie Compareas ad Instantiam Gsi Thomae Gumienski Act Quite in haerendo Documentis Causam Gsens Suffraganeae Cit seu potius ad Incidentiam Causae et Act ex parte Gsor Gaspari Parentis et Michaelis filij Brudnickich Cons Se Act Respectu Solutionis Summae Mille Aetum Tyns Actis Authis in Sortibus Bonor Łukoszyno Borki per te Ott Gso Suae Gumienski Act Parenti ab Resignat per Ott Gsos Sebastianum Łukoski et Mariannam Zakrzeska Conjges ott Gso Suae Sulinski Inserae sibi Act Institutam ex Vi Cautae per te Cit evictionis ad Cit ad Videndae et Audiendae te ad Evictionem Omnimodam ab impedimento Juridico Eodem Gsor Brudnickich roboretam Contractus quam Resignationis per te in Rem Sui Act Ott Parentis recognitae Sententia Judicij Nri Stringhanecq Summam si Juste Gsis Brudnickim provenerit ad te Regulanda Sententiam Se vero Act ab hoc ce Onere liberari ac id quod Juris erit decidi Sis Pariturus et Responsurus Dat in Płocko Die 14 Mens 7bris Ao 1790mo

In Dei Nomine Amen. Anno a Nativitate Eiusdem Millesimo Septingentesimo Nonagesimo Primo Indictione Quarta Die vero Vigesima Septima Mensis Maii Pontificatus Sanctissimi in Christo Patris et Domini Nostri Domini Pii Divina Providentia Papae Sexti Anno Decimo Septimo. Coram Nobis Notario Publico et Testibus infrascriptis Personaliter constitutus Reverendus Dominus Joannes Nepomucenus Lubieniecki Canonicus Ecclesiae Cathedralis Plocensis Juris Utriusque Doctor Sacrae Theologiae Professor Publicus Ordinarius Examinator Synodalis Archidiaconus Rawensis Vicarius Generalis Plocensis Officialis Curiae Plocensis Judex Delegatus Sanctissimi Domini Nostri Papae Sexti Causarum Sacri Palatii Apostolici Auditor Camerae Apostolicae Protonotarius Apostolicus Praelatus Domestici Assistens Sanctissimi Domini Nostri Papae Sexti Abbas Commendatarius Monasterii Sanctae Mariae Virginis Pontificalibus Insignitus Dominus Stanislaus Lubieniecki Comes Sacri Romani Imperii Dominus Haereditarius in Lubien Lubieniecki Lubieniecki Gumieniski

Jmf

Stanislaus Augustus Dei gratia Rex Poloniae &c. 374

...ti Pti Rndissimo Constantino Zboinski Cancellario Cathedrali Plocen. Bo Snie-
...towa Possessori de Persona Bonisq tuis gnaliter obcis mandamus ut in Trnis
Communibus Tribus Plocen. tenia 2. prius et proximius ab hinc in Płocko jux-
ta Suam Cadentiam celebranae pnter ac peremptorie Compareas ad Instan-
tiam Jsi Valentini Joannis Strzeszewski BlPlocen. Actt Qui te inhaerendo
manifestationi suae authen. facta ac alijs deductionibus authen. Citat ~~...~~ Seu po-
...ius ad Parat Anteriores Terminos tamlon. te Citt quam G. Stanislaum Zochowski
...d Judm Officij Crem. Plocen. institutos Parat remissionem ejusae Causae ab offi-
...io Crem. Plocen. nostrum ad Judm factam, Parat Condemnationem ex eae Remissio-
...e sup te Citt obtentt et publicatt Parat Decrum Suspensionis ejusae Causae
...um Comparente Gso Zochowski ad plenariam Convictionem tui cum Conservatione
...rmini factam loco pagendae de Bonis tuis Executionis adcitat idq ad
...idenie et audienae tandem Causam ad Contenta anterioris Termini discu-
...et resolvi, tibi Citto hancce Causam expte Actt principaliter cum Gso
Stanislao Zochowski respectu Solutionis Summae Octuaginta Aureorum hunc
nostro in Judicio vertenz attendi, mandari Arestum tui Sup hancce Summam in-
debite impositum relaxari, et Poenas mente legum sup te extendi, Cetera
...Causae Exen. exigentia Statui Sitis Parituri et responsuri Datt in Płocko
die 15. Mensis 7bris Ao Dni 1790.

MRSP Mathias Kaliszczak de Goszczyno Gorne Au-
thus et Jurat plm vidit Quia Jpsi Citationem Literatt Si-
gillatt pro Jure Tribus Plocen. in Płocko Celebranae
Servienae Tenoris Talis = Inserat = edictt Cen. Praefatt Citt
Ad Bona Snietowo Dni hodierna in Actu Con-
tenta detulit exportavit posuit reliquit et de pro-
sitione notificavit de quo Ejus Relat
Tribus Plocen. Fra 2dae pridie Isti S. Mathaei Apli Sub-
cet Die 20 Mens. 7bris A.D. 1790.

Tribus Plocen. in Płocko Celebranae Servienae tenoris Sequens ~~talis~~

Copia adcitationis ex Pte
G. Strzeszowski Bl Plocz
con. P.R. Zboinski Can
6 Plocz

Ot Judicijs Trinibus.

1790.

Stanislaus et Augustus D:G: Gratia Rex Poloniæ Magnus
Dux Lithuaniæ &c:

Tibi Magnifico Stanislao Ubysz Subjudici Terræ Plocensis de Personæ
Prudentiæ tuæ fidelitati Omnibus. Mandamus. ut in Termino Com
munibus Terrestri Plocensi Feria Secunda prioris proximi ab
hinc in Pleno juxta Cadentiam et Alternata Celebrando personaliter aut
peremptoria Comparead. ad Instantiam Illis Mi Stephani Karnkowski
Castellani Cracoviensis Cujus Commissionis Civilis Relatrix Pleni
Plocensis Commissarii Acta. Quæ te in hereditate Documentis Causam pro
suæ juvantibus citat seu potius ad paratos anteriores Terminos pas
ta Decreta quæris ea in Causa prolata, paratas Condemnationes. Super
ta Petens paratusq: totum et integrum Processum. hoc præsertim de Exe
cutionis Editalisq: audiendi et Audiendi Te ad satisfaciendum Decre
tis Communicationis Documentor Diuturnis Majoris aut Infirmita
tis per Sententiam Judicii nostri Stringi. Reproductionem Juriam et
Documentor. de Inventariis Status Bonum.
Vigore quor. Bona Monasterii Zaleskie Ruthenæ professis
injungi, levationem Summæ quæ et quanta et Documentis Illi provenerit
demandari, dimissionem Bni Superscriptor Vigore juris à Mris Regentibus
quæsiti pro re Sui Acti. decerni, Calculum de proventibus nullitur perceptis
Assignari Bonificationem depulationis Bnum dispersionis Subditor Silvar
devastationis aut aliud ex fundo emicantium prætensionum adimendi.
Condemnationem in Ordine dimissionis Præmissor Bnum aut Cognoscendæ
prætensionis fundi Cunctator ad fundum Assignari. pœnam in Sublatione
Condemnationem Super te Extendi. Aut in qd Juris erit duxi et Sa
Liari Sis itaq: Termino Pariturus. et Judicialiter ad præmissa Omnia
fusius tibi Cretenus proponendum Responsurus. Datd in Pleno die
17. Mensis Septembris Anno Dni 1790.

M. R. P. Martianus Tomaszewski de Lubicz Cantius et Ju
rati Calcum Rud Quia Jnr. et Literat Sigillat pro Judicijs
Terribus Plocens in Stocko Celebrand Seriem tenoris Sequent

(Inserat) Edit Conq Ep fact Cit ad Bona Kuchang
Die hodierna in Actu Contenta detulit exportavit pos
Reliquit et depositione notificavit de quo Ejus Ra
tio

In Cro Plocens fra 2da Pridie Festi Sancti Matth
Apostoli scilicet Die Vigesima Mens 7bris AD
1790mo

extradit

Probe ~~[illegible]~~ Probe 376

Stanislaus Augustus D.G. Gratia Rex Polo
niae magnus Dux Lithvaniae &c.

Tibi G. Michaeli Kobitnicki de Persona
Bonisq tuis gtr olus mandamus ut in
Trnis Communibus Terrestribus Plocensi
Iuxta Cadentiam Suam Lege descriptam
in Plocko Celebrandi pltr ac peremptorie Com
paras ad Instantiam G. Simonis Kolosczyn
ski Dni et N. Mathiae Gutkowski Br. Ro
gunnicki Administratoris acto qui te Sub
rendo officioso Aresto Super Honesto Al
berto oullatore in Bonis tuis Czachowo
~~[illegible]~~ cum grege ovium Existens
cum Ejus proprietate apud te Imposito
ac Mactioni Suae authe facto Sufficien
ens Citat advicienda et audiendi te
ad Statuitionem Ejusdem Honesti Alberti
oullatoris Aresto praeventi pro Lumendi de Ipso respe
ctu Josephi oullatoris apud se acto Domi
num in Bonis Ossowka ad pascendi gregem
ovium Suscepti cum ablatis furto ovibus
ac Lsae Scholasticae ancillae Subditae
ex Bonis Ossowka eductionis ovium abla
tarum Susceptionis et Conservationis poenis
Sententia Judicij nostri Stringi Statutum
H. Albertum oullatorem poenis affici
oves furto ablatas ac alia damna Causa
te Compensari mandari Caeteraq pro Exi
gentia Legis et Justitiae Cq te Statuj et Senten
tiari Sci pariturus et Judlr ~~[illegible]~~
~~[illegible]~~ Responsurus Dato
in Plocko die 15 mensis 7bris Ao 1790

M. R. G. P. Albertus Wisniewski de Rogienowiczki Authus et Jus-
palam Rvit Jura Ipse Citonem Literalis Sigillatis pro Jure
Tribus Plocen. ex Alternata hic Plocie Agitanae Servienti
nomi Sequens Juserat Edictione praefatae ad Bona
choiro de hodierna Actum hunc Sequens Detulit Exp-
tavit Posuit Reliquit et Depositione notificavit a
quo Epis Relatus

In Cro Plocen. Fa 2da pridie Ihi S. Mathaei Apostoli Ao
D. 29 Mens. 1bris A.D. 1790

Stanislaus Augustus Dei Gratia Rex Poloniae etc.

Vobis Illmo Mco Ignatio Rosciszewski Pocillatoriae Raciązienę Com-
missionis Civiliter bellicae Terrae Vissoq. Commissario Bonor.
Raczyno Possessori atq. Casimiro Puszczyński inservienę denique Labsis
Valentino Darkos Stephano Flaszka Ludovico Kowalczyk Leoni
Matuszczaki Andreae Maychrzak Gregorio Tyburczyk Antonio et
Joanni Olewniczaki Ignatio et Antonio Woyciaki Petro et
Andreae Kusym Josepho Mielczarek Lucae Civillatori Joanni Bar-
czak Lucae Zimfabro Adamo Poredziak Nicolao Hosek Tho-
mae Kapuscinski de Persanis Caa infrascripta Bonisq. vestris
qlibet omnibus mandamus ut in Judiciis Terrae Ciechan. pri-
us aut proximius ab hinc in Sąchocin celebranę idq. vacante
Jurisdictione tam Terrae quam Crimenę Vissoq. morte Obt. M. Adalberti
Josephi Hakowski Notarij Terrae et Crimenę Vissoq. interrupti petro
ac peremptorie Compareatis ad Instantiam Illmi M. Pauli Ka-
dłubowski Judicis Terrae Vissoq. et Commissionis Civiliter bellicae
Terrae ejusq. Commissarij Bonor. Chrtina majoris et minor haeredis
atq. G. Stanislaj Modrzynski eorunq. Bonor. Administratoris
et quia Subditos in Assia Dni
Actt. Lucii inhaerendo Maiori coram Actis Authenq. facti vel facienq.
citant idq. ad videnę et audienę Vos et quia Labsis de Bonis
Raczyno Subditos et Casimirum Puszczynski ratione Bonor.
Chrtina Sui JM Actt. haereditt. invasionis circaq. invasionem
variar. Violentiarum et inconvenientiar. peractionis Poenis
tam pltibus quam Crumenalibus adequate mulctari te vero
Illmum M. Rosciszewski ad Statutionem Supraseror. inculpa-
torum adigi ac ratione praemissor. ausuum non vitupera-
tionis imo omnis licentiae permissionis Poenis distinctis
reprehendi ac id quod juris erit decidi et Sententiari Sitis

pantum et judtis Respensum Datt in Sachocin Die 13 7bris
1790 Ao
M R G P Michael Wroytkowski de Brody Authus et
pulam nit quia Ipse Cit literat Sigillat p Judicijs
bus Ciechanz in Sachocin Celebrandis Servienz
Sequenz (Inseratur) Edit Contra Pfud Cit ad Bono
czysco Die hodierna in Actu Contenta detulit ex portu
posuit reliquit et de Positione Notificavit de quo
Relatio
In Cor Plocenz feria Tertia post Tm Nttio B V Mariae
pxa Scilicet Die 13 Menz 7bris Ao 1790 Ono

Stanislaus Augustus Dei Gratia Rex Poloniae Magnus Dux Lithuaniae etc.

Vobis Prli Rndmo Victori Wyszkowski Scholastico Cathe Plocen Br Parzen Capitularium Possessori, nec non Illmo Rndmo Toti Capitulo Cathe Plocen Eorunde Br Parzen Haeredibus de Personis Bonisque vris gtter omnibus mandamus, ut in Trnis Communibus Trnibus Plocen Tra 2da prius proximiusve Juxta Suam Cadentiam exalternata in Plocko Celebranda Ptter ac peremptorie Compareatis ad Instantiam J. Mathei Lisowski Burg Crenz Plocen actt Qui vos inhaerendo Maaoni ac Proclamaoni Capitis ott Lbri Ignatij Karasiak de Rudowko Subditi Crudeliter per Lbrum Josephum dictum Jasinski in Fundo Br Parzen Commanentem Interempti ac Offso Aresto Super Ipso Lso Jasinski Interposito Citat idque advidens et Audiens Vos Cittos Excipue Te Prlem Rndmum Victorem Wyszkowski Scholasticum Cathe Plocen Ad Statuionem Supradicti Lsi Jasinski Actualis Homicidae ott Lsi Ignatij Karasiak Suj actt Subditi, ex Catenis à se actt Aufugi, adpraesens in Fundo Tui Citt Br Parzen Possessioni Subjectt post Aufugaonem à se actt de facto reperibilis, pro Sumendis de Ipso poenis Criminalibus respectu Homicidij Super toties dicto ott Lso Ignatio Karasiak per Eundem Lsum Jasinski inculpatt patrati Sententia Judicij Nostri Stringi, Statutum Aresto Offso innodatt Poenis Exemplaribus Criminalibus juxta demeritum patrati Criminis officii, Caeteraq qd Jus et Aequitas poposcerint Conc vos Citt Statui decidi et Sententiari, Litis Trno Advenien Parituri et Judtter Responsuri Datt in Plocko Die 10. men 7bris Anno Dni 1790.

M.R.G.P. Bartholomaeus Prusak de Rudowko Stanowo Authenticus et Juratt Palam Rodt Quia Ipse Citt Literatt Sigillatt

pro Judicio Tribus Plocen. hic In Plocko Celebrando S[illegible]
Tenoris Talis (inseratur) Edicto Conc. Praefecto Cui ad [illegible]
na Parzen Die hodierna In Actu Contenta Detulit
Exportavit Posuit Religiosè Depositione notificavit [illegible]
Quo Exsequi Jus Mtis Tenuit Relationem

In Castro Plocensi Tra 2 pridie Festi S. Matthaei Ap[illegible]
Scilicet Die 20 Mensis 7bris Anno Domini 1790 m[illegible]

Copia Edicti Citi pro Judi
cijs Tribus Plocen. ex parte [illegible]
Lisowski Conc. Rndmum
Wyszkowski ac totum Ca
pitulum Plocen.

1790.

Stanislaus Augustus Dei Gratia Rex Poloniae etc. etc. etc.

Vobis Illmo et Rndmo Capitulo Cathedrali Plocen. Bonorum Niesłuchowo Spiritualium Haeredibus, tum Prli Rndmo Mathiae Rokitnicki Canco Cathedrali Plocen. et Commissario Civiliter Militari Pltus Plocen. Eorq. Br. praesentanea Possori, nec non Laboriosis Subditis, de hisce Bonis ad praesens de nnibus ignotis, in post vero tractu Causae denominanae, de Prnis Bonisq. Vris Gnalitr. Embus mandamus, ut in Trnis Communibus Prnibus Plocen. in Płocko fra 2da, prius vel proximius ab hinc Celebranae, Plter Ltme ac Peremptorie Compareatis, ad Instantiam Mci Sigismundi Lasocki Pocillatoris Raciąsien., Brum Missewo Murata et Białobrzegi, cum attinen. haeredis, atq. Gri Michaelis Paprocki dictor Brum Economi Actt. Qui Vos et quiae Subditos, in assa Dnor, de lege requisita, Inhaerendo Documentis, Causam praesen. suffragan., ac Maoribus et Protestaoribus, Authae factis vel faciend., Citant idq. ex Eo, Quia Vos sub praetextu formandae ad Vestri libitum Granitierum praedendo, Vallum Granitialem Bona Missewo Murata a Bonis Vris Niesłuchowo, dislimitantem, per Subditos Vri disaratum extitisse, fecistis, et extra signa Ejusq. Valli disarati, quotannis ulterius pgredienae, in notabili quantitate, fundos et agros Kadzielnia nuncupatos, ad Bona Missewo Murata ab antiquo spectan., ad Bona Vri injuste appropriastis insuper anteriori tempore, Pratum dictum Małachowska, in Białobrzegi Sittum, sui Actt Dni Haeredibus, ad Bona Vri in Possessionem nulliter acceptum

huc usq.

hucusq tenetis, nec non in loco dicto Rambice, n
Visceribus Brum sui Actt Dni haereditt existenti
bores Alneaticas ac Varij Generis extirpari dema
dastis, tum in aliis locis Silvaticis, similes exti
pationes nullo in fundamento Juris, perficere n
desinitis, et ex Agris ac pratis praemissis aliisq
hac methodo a bonis sui Actt haereditt, injuste
Vos avulsis, proventus notabiles participastis Ex
conq leges Rm progressi Estis. Quare Cttm ad
denae et Audienae Causam hanc fine dislimitat
praemissorum Brum Actt haereditt, a Bonis Vri
Stuchowo ad Judm seu Offm Campestre Ploan
Remittenae Censeri, Vallum pdictum per Vos di
ratum, Restauranae per Offm Campestre declar
Scopulos Antiquos (: ubi sunt :) renovari aut
Vos sipari, nec non pro disjudicaone Causae fa
Judm aut Offm Trre Ploan Condile ad fundu
dictorum Brum delegari, Calculum ex proventibus
Vos injuste participatis pro re Actt excipiendo
Sententiari, cunctasq Pretensiones Actt ex hoc fo
emergenae disjudicanae et Actori bonificanae Co
caeteraq. pro exigentia legis et Justitiae Statu
Sitis parituri et Judlr Responsuri Datt in
cho Die 15. Jbri 1796.

MRGP Paulus Byczak de Zielonki Authus et
tus palam voit Quia Ipso Cttt Literatt Sig
pro Judl Tribunal Plocen, in Plocko Celebranae
Tenoris falsos Inseratos Edictum Cum Pfatt
ad Bona Niestuchowo die hesterna Actum
huic pcedens detulit exportavit posuit
quit et de Positione Notificavit de Quo
Ipso Relat.

In Crō. Placet Sabbo Ante Fm̄ Sctō Mathei
Aplī. fixa scilicet Die 18va M. 7bris AD 1790

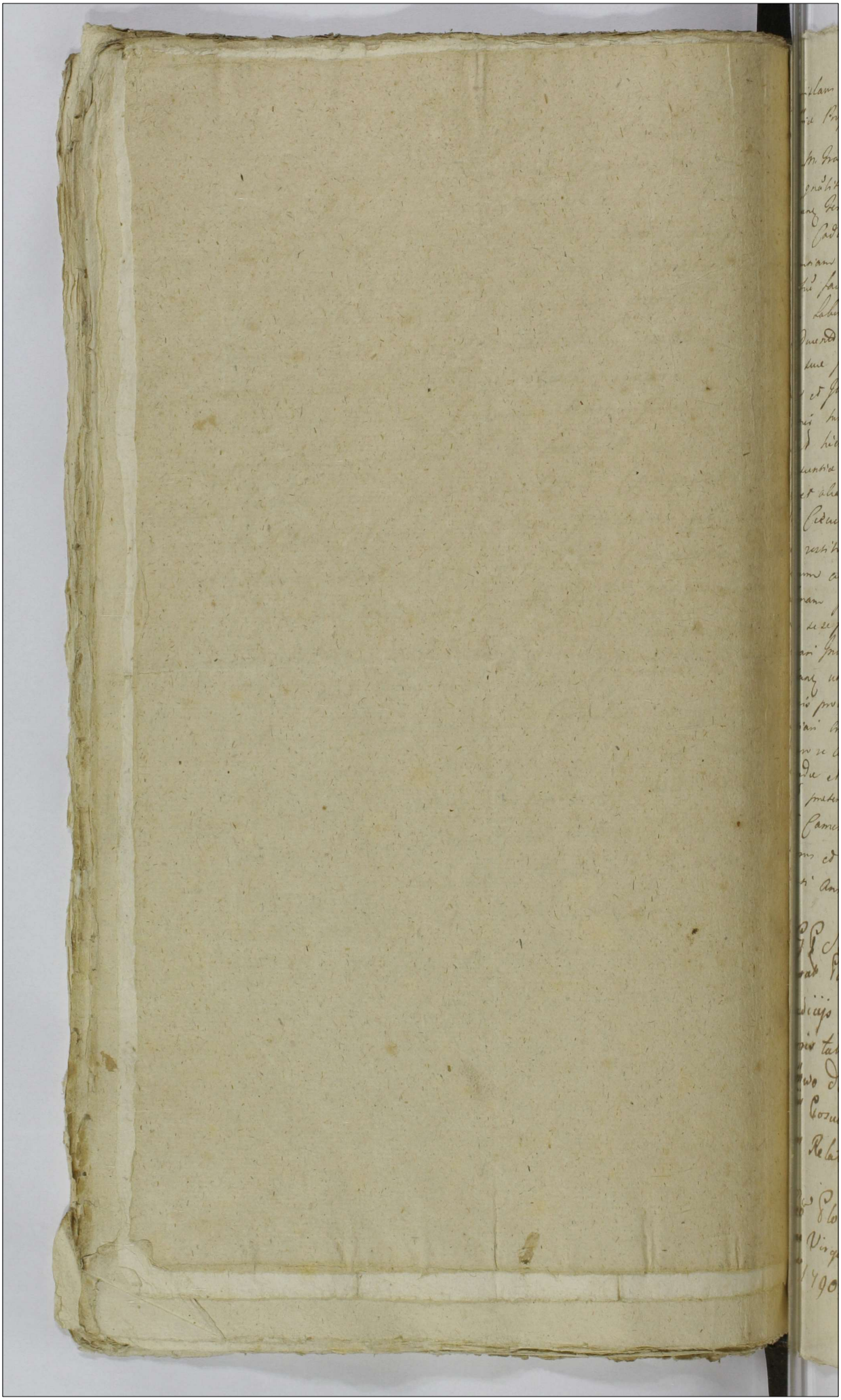

Stanislaum Augustum Dei gratia Regem Poloniæ magnum Ducem Lithuaniæ Prussiæ etc.

Petr. M. Franciscus Dobrski Primarius de Serawene de Persona Benigne nobis gratiter commissus mandamus ut in Judicijs nostris Civitatis Plocensis Terræ Lenda prius ad prædictum abbatiæ ac Regiæ Jurisdictionis suam Cathedralem Celebrare, pulsu ac pennis plenis Comparas ad Instantiam S. Thadei Rudnickiego Aud qui se Intitulando Mandatum Authoritate facta citat Ingue ad videndum et audiendum se Rem Bonum Reptum Labeatichium non volatilium Domesticarum Vanij generis in Numero Duodecim Reptagiatum per se aut ex Bonis Civitatis sua Regiam suæ Possessionis obligatorie ad se ad Bona Zakrzewo deputatum et Judicium citatus ad hunc tempus detentionis et non causa debiti nec Juramenti Inventarij Regiæ Juxta Sententiam factum sibi aut hiemem appromissi, tantum modo Predictum hyemandi Avenentia ac Lachrimid ac Vanis Indebite percepisse, cum que et alias venum ad rem economicam spectans a se aut de Bonis Civitatis Accepisse Negatur Sententiam Specificandum nolle restituere, quin imo Circa Negotium hoc non Immorans ac venum sui aut alterius ac Indebite verbi Honorem ac Bonam famam denigrare, Injuriarum Damnandum, ad præstandam se se prompte Sententiam et Convenienter Generalium pœnis subjecte Declarari Inventaria volatilia Domestica Res ad rem economicam spectans una cum beneficiatione Caponis Labeat a Bobus Lachrimis a Vanis provenientes non Avenescentia ni Lua ratione extrahendo detentam omnimodam que Satisfactionem ni omnibus pretensionibus pro se aut ad Invenire, seu potius ni Ordine Citationis adhuc veniendo et adimplendo Justitiæ præstandumque pro se aut supplicat pretensionum Satisfactionis Cendrem Judicij sui aut officij Cameralis Assignari et de quid Juris erit decidi decernimus et respondendum Datum in Raciąż die 20 Mensis Augusti Anno Domini 1790.

M. R. P. Sebastianus Smaciński de Szczechowo Authus et Juratus Palam Rei Civitatem literatæ Regulatæ Judiciis Scribæ Plocens in Raciąż Agitans Scribens tenoris talis Insertæ Ego Conz Ptat Civ Bone Zakrzewo die hesterna Actum hunc pudenz detuli expertavi Consul Religiosi Depositionem notificavi de quo Ejus Relatio

In Civ Plocens fra Sexta post Festum Nativ Beatissimæ Virginis Mariæ proxima Solicit Die 10 Mensis Octobris ad 1790um

Copia Citaŭmica
Parte G. Przedpełski
cum M. Dobrzki
pro Judijs Jnŭbus Pbrz
ni Rariq z agitanda
edita
1790.

1790

Stanislaus Augustus Dei Gratia Rex Poloniae &c

Vobis Gsis Mathiae Lutomirski ac Petronellae de Girzynskie Inviam Congibus Dominis tum Joanni Konicki et Floriano Przedpelski Famulis de pnis Bonisq Vestis Gbtr Omnibus mandamus ut In Tnis Cobus Trinibus Plurae ab hinc juxta Suam Cadentiam Tra 2da in Ptocho Celebrandae Pbtr cu peremptorie Comparatis ad Instantiam Gnosorum Francisci Lutomirski et Catharinae de Girzynskie Inviam Congum Dominorum tum Gsi Josephi Wolski ac Honesti Antonij Bratoszewski Famulorum Actu Qui vos et Quae assis Indigenae cum eadem de Lege Requisita Inhaerendo Proavnibus Visionibus ac Obductionibus Coram Actis Authis Pnis Fatis Citant idq ad videndae et audiendae Rne per vos et Quae per Gsos Lutomirskie In Una Villa Secus Actu Commarendo Damnorum plurimorum in Frumentis et Pratis Inventarijs viris Consulto Impulsis ac Sine Custode Vagarum Quotannis Illationis per te solummet Jm Lutomirski ~~Cum Se Actu Sumptae Quae Injusta Malitia Actu~~ ex Comitiolis In Haciez agitatis Discedere Insestationis aggravationis evibrata Tramea Concussionis Concessionum In Obductione Specificatae Instictionis Laesionis Diffamationis Pascuorum Communium Denegationis Volatilium Domesticorum nullis De Damnis Intersectionis Domus Actu Invasionis Invadendo Insestationis Aggravationis Laesionis Diffamationis Actu Famulis viae Publicae obsessionis Obsessa Concussionis honesti Bratoszewski Crinum e Capite exceptionis per N Konicki Stare tui apud Se Actu Famulatu per Spatium Quatuor Septimanarum nihil Laboris exstitionis per Omnes vos Actu Saepissimae Laesionis Diffama

mationis permultas Injuriarum percutionis pœnis p
nini Bonificationem Damnorum Injungi Inquisitum ed
ceque Conuidi aut quod Juris erit Dandi Sibi Tr
Parituri ac Judler Responsuri Datum In Plocko
Die 17 Mensis 7bris A D 1790 m

M R G P Benedictus Laskowski de Psary Authus
Juratus Palatinus Rvis Quia Ipse Cum Literatus Sigillatus
pro Jure Tribus Plocensibus hic in Plocko Celebrandis
Servientibus Tenoris Talis Inseratus Edictum Conc
praefatum Cum ad Bona Kozieli Die hodierna In Actis
Contentos Debuit Exportatum Posuit Reliquit et De
positione notificatum de quo quis Relatum

In Cro Plocensi Fra 2da pridie Festi S Matthaei Apostoli
~~proxima~~ Scilicet Die 20 Mensis 7bris Anno Dni 179

Stanislaus Augustus Dei Gratia Rex Poloniæ Magnus
Dux Lithuaniæ &c.

Tibi R.do in Christo Patri Damiano Kempinski Conventus
Prædicator Presbitero ac Præpto Golesinensi de Causa infra-
scripti Bonisque tuis gratiosi Omnibus mandamus ut in Judicijs
nris Tribunalitijs Lis Petricoviensis a data et postitione præsen-
tium Citra Reiti in quatuor Septimanis et tuae tum
et grave Causa Spectans ea Negotia Tibi Competens ad jus-
dicamq. clamata et Vocata Jneidentijs pro ac peremptorie
ne Comparas ad Instantiam Jos. Franciscj Feliciani
Matthei et Annæ Mispenslich [redacted] Ecclesiæ
Golesinensis Collatoris et Bonorum Rr. Golesinensium haeredum
et Posteritatum Quorum Matthej Kosczyckich Acta Lis
te inherendo Documentis Causam presentem suffra-
gantibus ac Mandi fulti subsistendo Citant ad vi-
dendum et Audiendum Decerni Sententiam in Causa Rr.
Golesinensium Die 14ta Mensis Decembris Anno proxime
elapso 1789no coram nris Acta ab una et Citatorum parte
ab altera ex Documentis repositis ac Jnquisitionibus
eductis per Officium Burgi Civitatis Ploscensis pro Lege et
Justitia prolato ad Acta Causæ et Causæ die 12da
Mensis Aprilis Anno Currenti per Vocatum pertichi
in loco Approbato Satisfactionemque eidem in Omnibus
punctis adimenta te Lis Motionis ad Jura Tribuna-
licia Lis Petricoviensis ad Jura Decreti nullitatis ac Jndebitæ
Jnterpositionis et Sicor Acta etiam per Ternos evocatio-
nis Dies Condignæ mentis legis Subesse declarari ac
id quod Juris est dividi et Sententiari Si Partibus
et Judici Quorum Datum Petricoviæ die 30ma Mensis
Augusti Anno Dni 1790mo

Nicolaus Szpunar de Golesino Authus et Judex Palatinalis
Petricoviensis Terrarum Tassis Vigiliarum Judex ad Causas
pfatto Citatorium Literarum Sigillatus pro Judicij Tribunalitij
Lis

In Cro Plurium Fa. Jdo pd Jmd Nattis BVMariae pma Sud Dc 13 Mai 7bris AD 1790.

Ex Pte Gtor Miszewskich Collatorum cone Rlgsum in Christo Patrem Kempinski pro Jure Tribun Rni Petrowicense edito Cittnis

Copia

Ae Dni 1790mo

Onuphrius in Starozrzeby Bromirski Plocensis
Plonscensis etc Capnicus Ordinis Sti Stanislai
ques.

Vobis Gnis Jacobo Rudzinski, Mathiae Gluchow
wski, Andreae seu alterius nmis atque Martino Chrzanowskim,
Alberto et altero Alberto Lisowskim, Gregorio Anto
nio et Thomae Chądzyńskim, Hilario Kowalewski
Adamo Grabczewski Jacobo Czachorowski Nicolao
Lisowski, alias Wisnominis Gorecki Valentino Palmowski, Francisco Łukowski atq Honesto Josepho
Ferrifabro et Laborioso Simoni nec non Gnis Casimiro Kolarski Petro Ko
cierowski et Mathaeo Zgorzelski de Pnis Bnisq
Vris qlter obus mandamus vigore Regio et nro
quae hac in prte fungimur Capnicali Authe man
damus ut in Tmis Quaerelar Causarq Officij
Judicij fra 2da prius v. primus ab hinc
in Cro Plocensi celebrandae pltter ac peremptorie
Comparentis ad Instantiam Gni Thomae Zglenicki
ob Gni Pauli Zglenicki fratris gnri et innocentis
eius Sanguinem vindicans actq qui vos inhaerentes
legibus Rmi de perhibenda Testimonij Sa
cit Citat ad videndum et audiendum vos ad depo
nendum verum et fidele testimonium in Causa
nr Se Actq ab Una et Gnm Stephanum Rudzin
ski atq Catharinam de Czachorowskie ob Gni Pau
li Zglenicki Relictq Contem viduam prte ab
Altera in Judicio nro respectu accelerationis ob
Eiusdem Gno Zglenicki fatorum vertens et agit prout
scitis et audivistis alit quomodocunq vobis
Notum est secundum Deum et Conscienti
am p Sententiam Judicij nri Stringi in Causa
Recusationis Poenis Afflici, ac id quod Juris
erit Decidi et Sententiari sitis pariturri
et Responsuri Datum in Cro Plocensi Die
21 Mensis 8bris Ao Dni 1790mo

MR. Ep. Joannes Zieluniak de Zakrzewko Actuarius et Juratus palam rem quia ipse Citationes Literas Sigillatas pro Jure Officij ipsius Servien. tenoris sequen. Inserat. Edit. Con. Gfal. Citat. ad et quia Con. G. Gosiński ad bona Kisielewo fra. ~~Rudzinski ad bona Ciołkowko~~ ~~Septimanae Contra G. Rudzinski ad bona Ciołkowko~~ ~~Septimanae~~ ~~Bedoczyno et Czachorowski ad bona Bedoczyno die~~ Con. vero G. Palmowski ad bona Borzewo. Con. ~~denique~~ Gsos. Gruchowski et Czachorowski ad bona Bedoczyno ~~Con. Gen. G. Gosiński~~ ~~Kisielewo~~ Con. G. Kozierowski ad bona Kolczynko Con. denique G. Zgorzelski ad bona Zakrzewko, has omnes die haesterna Actum hunc praeceden. detulit exportavit posuit reliquit et de positione ~~[illegible]~~ ~~[illegible]~~ reliquis Citatis notificavit de quo Eius relatio

In Cro. Plocen. Sabbatho in Vigilia festi Omnium Sanctorum Scilicet die 30 Mensis 8bris A.D. 1790.

Copia Citationis ex parte G. Thomae Zglenicki cum Testis per Mrum editae 1790.

Jus. Cren. Plocen.

Stanislaus Augustus D. G. Gratia Rex Poloniae Magnus Dux Lithuaniae etc.
Vobis Infidelibus Judaeis Relictae Viduae atq Successoribus olim Infidelis Judaei
Volek Sartoris tum Jacob Salamonowicz Mosiek Szajow atq Poznańska
Repetitio Viduae de Primis Bonisq Vris ytr Omnibus mandamus, ut in
Trinis Communibus Terribus Plocensi Districtus Plocensis praeter
obtine in Płocko celebrandae pltis, Itme, ac perumptis Compa-
-reatis, ad Instantiam Mci Joannis Cantij Bratoszewski
Judicis Crenae Gostinensis Actis. Qui Vos inhaerendo Traditioni
Domuum in Summis distinctim per Vos debitis Eadem Tradi-
-tione exaratis, in sui Actis Possessionem traditis, et tandem Vo-
-bis modo Arendae in Eisdem Summis dimissarum citat,
et adcitat ad videndum et audiendum Vos ad solutionem
Arendarum ex praemissis Domibus Vobis modo Aren-
dae dimissis se Actis respiciendis, ac potius extenuatis
Summarum distinctim a Vobis debitis sententia Judicij
Nri Stringi Litis Expensas bonificari Sitis Trno parentis
et Judicis responsum Datum in Płocko die 3. 7bris Ao Do-
-mini 1790. — [nec non David Męka Parenti, et Mi-
-chaeli Dawidowicz Filio]

M. R. G. Providus Stanislaus Zielinski de Sierakowo Zechmi-
ny authus et Juratus palam Rvit Quia Ipse Cionem
Literatis Sigillatis pro Judicijs Terribus Plocen Servien Tenoris
sequen inseratis Editis contra praefatis Citis ad Oppidum Płock Do-
mumq Infidelium Mękow in Platea Judaica hic Plociae sitis
diebus diurna in Actu Contenta detulit Exportavit posuit
reliquit et depositione alijs Citis notificavit de quo Ejus
Relatio

In Cro Płocen Tra 6ta post Festum Nativitatis Beatissimae
Virginis Mariae pxa scilicet Die 10 mensis Septembris Anno
Dni 1790

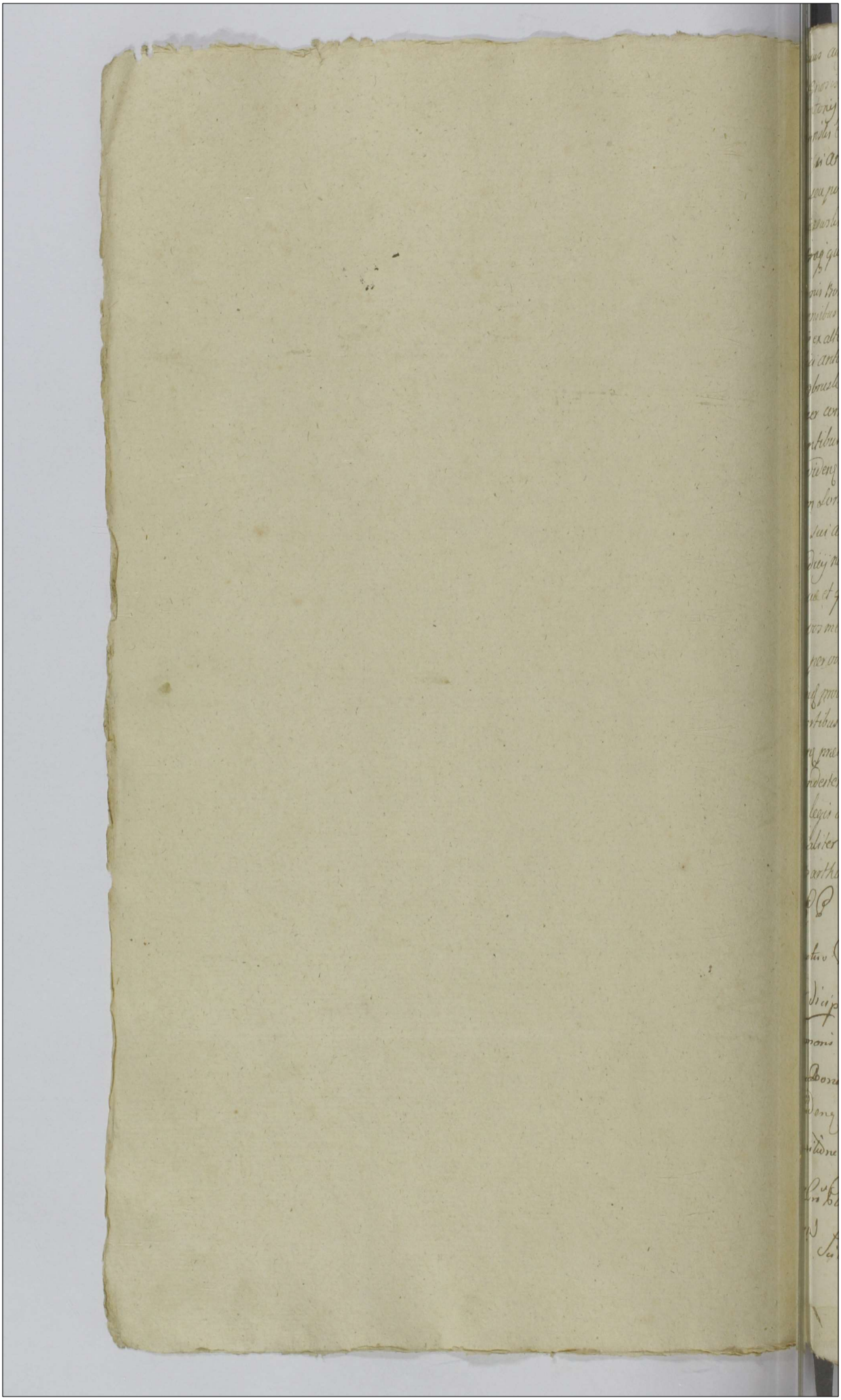

Jobis Gnosis Marcianne Gi Valentini Koscyuszki relicte vidue Bogum
Gi Antonij Grzybowski Marcianne Gi Felicianj Golębiewski Anne Gi Le
onisij Gi Antonij Krajewski Consortibus Sumanizlim tum
lim seu potius utrisq; Gnosis Grzybowskim Golębiewskim Krajew
skis utrisq; quovis modo et Juris Titulo Possessoribus

Le Personis Bonisq; vestris quatenus omnibus mandamus ut in Judicijs communibus Jo
nis Proximis Feria Secunda prius vel proximius abhinc incepta suam cadentiam in
ta legis ex alternata celebrand personaliter personnaliterq; comparatis ad Instan
tiam Mgnifici Antonij Ethla Vocillatoris Terre Biecensis pro Bonor seu Sortium in
quisitor competenti assistentia intercedo Documentis causam promotam
strayantibus ac mobilionis sue ceram actis authenq; legni fauta Litis faciop
tat, advidend et audiend Vos ad reproductionem Juriam et Documentorum virto
quorum Sortes in Bonis Dąbrusk Sendek et Zydowlia nunc penes Szlachtan
Jgnat sui actt Hereditarias possidetis pretia comprobatione juratoria Sen
tha Judicij nostri utriusq; quibus reproductis Documentis levationem summa
m si qua et quanta ex eisdem comportand Documentis appareverint, ritej
Ume vos met ipsos concernerint demandari Calculum de perceptis ex ejus
dibus per vos professis proventibus per vos prestandum adinvenim et assig
n eorund proventuum per vos suis actt decerni compartionem dependitionis in
eidem Sortibus inseminationum devastationis dotationum ac cuncteorum ex spe
ctantiq; pretensionum seorsive in Dño Dmi enarrandarum adinvenim ac ex
inde Condemnationem ad fundum Cinsertorium Bonorum assignari cateraq; pr
ut exigentia legis ac justitie statuis et sententiando litis itaq; Dño huic partibus
Judicialiter responsuri Datum in Plocko Feria Quinta post Festum
Sancti Bartholomej Apostoli proxima Anno Dñi 1790.

Ad R. & P. Advocatus Ladislaus de Dąbrusk Actor et
Juratus Palam mihi Judici Jure Citationis literas Sigillo Curiæ
Judicij Terrestris Plocensis sibi ut Plocko celebrandę Termini
Termini sequentis = Juratus = Relatę easdem Citationis
ad Bona Dąbrusk Dei hujus terrę Actum Lodi in
Predio Dominę Relatricis Juratus de Posse Relinquit et de
peractione notificavit de quo Ejus Relatio.

Jn Civ. Plocen. feria Tertia Jnpro Dei festi Sancti Matthej
Apti Solitis Dei Anno Mense Horis Anno Dñi 1790

Citantur Gnosi Grzybowscy
Gołębiewscy Mierzyńscy
Chiczewscy Krajewscy
per Mscum Estka
Pocill. Vers. Bielskie
pro Judicijs Tribus
Plocen. 1790.

Omplurium in Panyzneby Provinciæ Plocens. Nonsens. etc. Capitan. Ordinis
S. Stanislaj Equis
: tum N. Josepho Petry Lowski Famulens: 384

Vobis DD. Martino Jutkowski et L. Petro D. Jutkowski Subdito Latz D. Andreæ
Zaborowski de Prius Bonis, Vtili zelus Obtus Vigore Regio et Mro qua-
Lai in Parte fungimur Capneali authoritate mandamus ut in Fries
Quevelat Quevad Officij Jud Com Capit Plocens Terræ Leuc Tis 3tiæ
prius aut primius abhinc in Benflio celebrand prius Etime ac percus-
:ptorie Comparentis ad Instant NN. Antonij Parentis Alberti et
Francisci Filior Zaglicki Laurentij Niedrowski Act Jui vos in Licens
Maaon Actthe cone vos facit an Obductionis Vulnerum illat et quia
Substitus in absa Dni Stant seu potius ad Parat antecessor Fries
Vobis p Jud Mtus Instituit pd Ecsa Translapsos ad Parat stiens
Decretum dilationis Inquisitionis ex auctoritate tui D. Jutkowski in Jud
Mtis plateris et quia Te D. Zaborowski ex loco delicti adeuntem ad Vicend-
et audiend Vos Paries et quia DD. Zaborowski et Jutkowski Famulens in tertia D.
Adami Rzepiorski et alienos Militens ad Oppriment Lucr ad fomen-
tationis Flagrorum in majorem Oppressionem Act Eius militibus accom-
Dotationis ex Subordinatione Vtia p Ecsa Milites Sueros Act gravitet
civea Invasionem Bonor Mi Pothi Oppressionis et Converberationis Vulnerum
in Obductum ex ad p militem inflictorum ex Omissa Subordinationis
Causationis p Abb Petrum Rerum Variar tum Ornamentor ab Epistolis
Interceptis nolle Restitutionis Lesionis diffamationis et DD. Jutkowski Gdo
Subditi et Famulans in Rigore mentionis Militum et Commendatorum Sen-
tentiæ Judicij Officij Mtis mulctatis Litis Expensas Refundi Satisfactio-
nem Dilationis Inquisitionis ex Auctoritate tui D. Jutkowski Omissos ab-
hinc Lucr Act Complendo Sententiam in id quod Justitiæ erit Decidi Sto
Partium et Responsum Dat in Pensilio Fi 2. ante Fr Sti Marcæ
Archi V. Mat. pdê An Dni 1790mo

Mag Simon Szlenicki de Opoczno Provinciæ Cantus et
Juris Patron Act Lic Sp. Examen de Fend Lit pd
pro Judicij Civ Plocens Terræ Zawichostens Districtus Senio-
ratus Sandomir et Dni Com Gen Pal et quia Com Jos
Jutkowski die 28ta Maii Augusti Ad Curiam Civ ante Jos
Zabrowski ad Bona Thomonici Sabbo super Citatis Legiti
mam Detulit ex pertant juramt religiosi et Deputatione
Inspicient de quo Jpsis DD. Mag Just Plocens
Jn Civ Plocens Terra 2da pars Finis Agendi Abbatis prius
mac Subiect die Sexta Mensis Vbi An Dni 1790

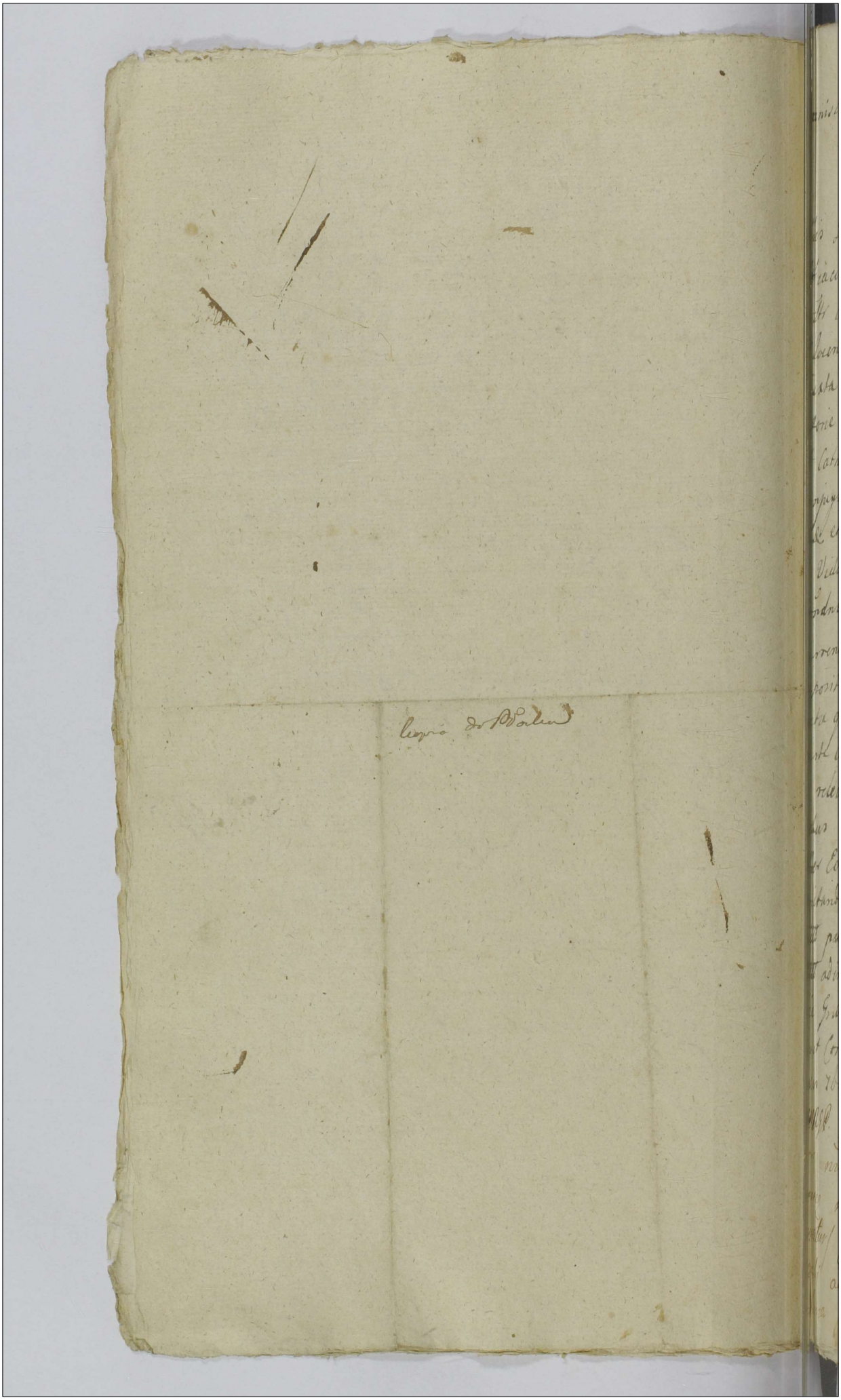

Stanislaus Augustus DEI Gratia Rex Poloniae &c

Vobis Gsis Mathiae Starczewski Camerario Trri Plocen et
Hiacintho Dąbrowski de Persona Bonisq Vestris ac Summis
gltr Omnibus Mandamus ut in Trnis Commonibus Tribus
Plocen Districtus Sierpcen prius proximiusve abhinc in Sierpc
juxta Cadentiam Suam mente Legis Celebran pltr ac perem
ptorie Compareatis ad Instantiam Gsor Josephi Strusinski
et Catharinae Jacobi Kolczynski et Agnetae Kęsickie Invicem
Conjugum actt Qui Vos inhaerendo Documentis ac Mandatis
suae et quia assa Indigenae Cum Eadem de Lege Competentes extant
ad Videnq et Audienq Attentandq Vos Inquisitionem in Trnis
Condnis In Bonis Kęsice Die Septima Mensis Junij Anno
Currenti Agitata Eductas per te Gsum Starczewski Officialem
Repositione Instantanee Demandata, Dcroq Contelli Sub
Actu quo Supra Inter te Actt ab Una et Gsum Dąbrowski Actt
parte Ab altera per Gsum Starczewski gravaminose pro la
to relevato Attentis Documentis Prohibitisq Actt pretensio
nibus Summam Centum Quinquaginta Florenq Polt nul
liter Eadem Dcro Tibi Gso Dąbrowski adjudicata et per actt
avitando Rigorem praecensiti Dcri Exolutam Utro Solvend
actt per te Gsum Dąbrowski Citt Percipi, Satisfactione Omnimod
Actt adinveniri pro Ex procuratione favorabilis Judicati
Te Gsum Dąbrowski poenis Subeste Declarari Acid quod Juris
erit Contra vos Statui Datt in Sierpc vigensima Quinta Men
sis 7bris proxima Anno Dni 1790

MAGR. Michael Wroblewski de Miłodroz Authus et Juratt
Palam nd Quia Ipse Citt Literatt Sigillatt pro Je Tribus
Plocen in Sierpc Celebrandae Servien Tenoris Sequen
Inseratur/ Edictt Cons Praefatt Citt ad et quia Cons Gsum Star
czewski ad Bona Cleanoar Cons autem Gsum Dąbrowski
Bona Pieszyno utraque die hodierna in Acta Contenta detulit

exportavit posuit Reliquit et depositione notificavit
de quo ejus Relatio

Actum in Eo Plocens Feria 3tia pridie Festi Sancti
Michaelis Archangeli scilicet Die 28 Mensis 7bris Ao
1790.

Copia Edicti Citationis ex parte
GG Stru sinskich ac alios
Comm Gnd Mathiae Starze
wski Camerae Terrestris Plocens
ac alios praejudicijs Terrestris
Plocens in Sempe Celebrans
1790

Stanislaus Augustus Dei Gratia Rex Poloniae Magnus
et Lithvaniae etc.

Nobis Gnosis Burgrabijs Crenae Plocenae et Gnosis Josepho
Matheo et Antonio Łagunom de Officijs Personis Bo
nis Sestris gnaliter omnibus mandamus ut in Ter
minis Communibus Terrebus Plocenae ab hinc in Sierpe
Cenae pltter ac peremptorie Compareatis ad Instantiam
Francisci Łaguna acto Qui Vos Inhaerendo Legi
tur ad paratum Decretum Terrestre Cameranale Plo
cenae ~~demandato~~ post probatam in Causa praesenti Suffici
entem Convictionem in Summa et Processu Super Gnosis
Josepho Matheo et Antonio Łaguny obtento Executio
ad Bona Wazyno Emanato extra in Ibidem Existentia
Citatum ad Citat ad Videndum et audiendum atten
dumque et quidem officiales Crenae Plocenae ad peragen
dam traditionem in Summa Quingentorum Septuaginta
Florenorum Polonicorum ac medij Unius Gnosis Łaguny pro
acto adjudicato tumque processu Super Eisdem obtento ~~tra~~
~~ditionem~~ adigi Vos vero Gnosos Łaguny adhaerere fa
ciendam traditionem impugnare ne audeatis indici et
recipi ac id quod Juris erit contra Vos Statui decidi et
sententiari Sitis Termino huic parituri et Judiciter
responsuri Dato in Sierpe Feria Sexta post Festum
Sancti Matthaei Apostoli Anno Domini 1790 Sortium

Bonis Wazyno Sito Cito Jurevicto haeredito
Ad R. G. P. Laurentius Szymczak de Wazyno Slurny Au
thus et Jurato palam vit quia Ipse Cito literato Si
gillato pro Judicio Terribus Plocenae in Sierpe celebrandae
Sessionis tenoris Sequentis = Inseratus = Edito Conse
cuto Cito ad Bona Wazyno Slurny Die hodier
na in Actu Contentu Detulit Exportavit prosecit
Reliquit et De positione Notificavit de quo Ipse
Relatio

In Ero Plocenae feria 3tia Pridie festi Sancti Micha
elis archangeli Scilicet Die 28 Mensis 7bris Anno 1790.

Stanislaus Augustus Dei Gratia Rex Poloniae &c.

Tibi Illmo Meo Ignatio Rosciszewski Pocillatoriae Raciąziensis Commissionis Civiliter bellicae Terrae Vissoq Commissario Bonorum Raczyno Possessori necnon Cujusvis Sochocky eorundem Bonorum Administratori tum Casimiro Puszczynski Inservienti atq Labsis Valentino Darkowski Stephano Flaszka Ludovico Kowalczyk Leoni Olewniczak Ignatio et Antonio Woyciaki Petro et Andreae Kusym Josepho Mielczarek Ignatio Woyt Lucae Ovillatori Joanni Balcerzak Lucae Fenifabro Adamo Poredziak Nicolao Nosek Thomae Kapuscinski atq alijs decisae Bonis Raczyno Subditis excessuosis adprezens de nominibus ignotis tractatamen Causae explanandae de Personis Causa instavera Bonis q vestris Illtr omnibus mandamus ut in Judicijs Trib[us] Ciechanensibus in Sochocin prius aut proximius ab hinc celebrandis idq vacante Jurisdictione tam Trib[us] quam Castrensibus Vissoq morte Obt M. Josephi Adalberti Josephi Nalewaski Notarij Trib[us] et Cons[ensus] Vissoq interrupti pro ac peremptorie Compareatis ad Instantiam Illmi M. Pauli Kadłubowski Judicij Trib[us] Vissoq et Commissionis Civiliter bellicae Terrae ejusdem Commissarij Bonorum Chilina minor et major haeredis Domini et G. Stanislai Modrzynski eorundem Bonorum Administratoris Delatt Actt Qui inhaerendo Maiori eorum Actis Authentice Rmi factae et quidem Subditos in Assia Domini citant idq ad videndum et audiendum Decreta Judicij Trib[us] Vissoq Camerariatus Condlis in fundo Bonorum Chilino Die 21. Mensis 8bris 1787. Ao in Se JM. Actt ab una parte ab altera et M. Cajetanum Wazynski V Palatinicae Terrae Vissoq prolatam Poenalitatem super eorum M. Wazynski pro collectione fieri ea loca za Mrowiskiem sic vocitatt semper ad Bona Chilinko spectantia pacifice ... tam per JM Actt quam antecedaneos Bonorum Chilinkiae haeredes et Possessores

haeredes et Possessores usuali extendere perq. M. Cajetanum Wasy
non appellati imo acceptati animadverso Vos Citt ratione cong
gatis de totali Villa Raczyna hominibus et Inventarijs Prati
jusce La Mrowiskiem sic nominati depastionis et nihilum re
ctionis exinde Possessionis antiquitus ad haeredes Bonorum
linea pertinere Decreto Judicij Tmis Vissoq. confirmatae Vio
nis, Legis 1768 Anni de intermedia Possessione Sancitae tran
gressionis Poenis Legibus Rmi desiderio adequatis Vos omn
Citt puniri Labsor Se Bonis Raczyno Subditor Statuitur
instantaneam demandari Litis expensas refundi ac id quo
nis erit Statui et Sententiari Sitis pariturus et Judlti respo
Datt in Sochocin Die 13 Mensis 7bris 1796. Ao.
MRGP Michael Woythowski de Brody authus et Jura
palam voit quia ipse Citt literatt Sigillatt p Judi
Terribus Ciechanen in Sochocin Celebrandae Servient
Tenoris talis (Inseratur) Edict cong. Statt Citt ad Bo
Raczyno Die hodierna in Actis Contenta detulit
portavit posuit reliquit et de positione Notificavit
quo quis Relatio.
Inscr Plocen tra Eidem post Tm Nativ B V Mariae
Sexta Scilicet Die 13 Mensis 7bris Ao 1790 Omo.

Emphaius in Starozrzeby et Bromirzyce Bromirski Plocens Plonscens et Capitaneus Ordinis Sancti Stanislai Egreg.

Tibi Mio Cajetano Kozlowski Sacrae Regiae Mattis Camerario de Persona Bonisq tuis qualiter Omnibus vigore Regio et nostra qua fungimur Capitd authe mandamus ut in Judicijs nostris Crenz Plocens prius vel prouimius ab hinc in Cro Plocens Celebrand citer ac peremptorie Compareas, ad Instantiam Illmi Mri Caietani Michi Castellani Supra Ordinis Sancti Stanislaj Equitis Bonorum Molenda Hereditis Domini, tum Grossi Martini Grabinski comunduum Bonorum Seribe provincialis Actorum, que Te in herendo Manifestationi et protestationi authentice factis et faciendis citand id ad videndum et audiendum, Te Citt ad Restitutionem Inventarij Comuni Fundi Bonorum Molenda sui Actd hereditt propinj et circa Dimissionem Eorund Bonorum intenutaniam Grossi Andree Latoski Possessionem in Fundo Prefatorum Bonorum pro se actd relicti, circa vero subrecutam eiusdem Grossi Latoski Tenutarij Possessoris de premissis Bonis spatio Trium annorum per ipsum interrupte tenti et possesi Clandestinum Exitum, ac factam Eorundem Bonorum pro Eundem Tenutarium Professorem devastationd absq omnibus lestivalibus Reparationibus desertionem in Fundo prefatorum Bonorum pro se actd integraliter non provenit, imo per Te Citt exprefatis Bonis Molenda ad Bona Tua Stelle proximo Nocturno Tempore depulsi Sententia Judicij Nostri Stringi, Actorem hoc casu Inventarium in Confectionem Inventarionum in Fundo Bonorum Molenda Deductorum tum alianum pretensionum ex prefata Grossi Andree Latoski Possessione Emicantium pro de sui Actd Edendis: arbitrari, tegnoq Citatum pro Eiusmodi Inventarij Fundi Bonorum Molenda propinj ad Bona tua deputsione, et inpremissis satisfactionis tam pro Illmi Dominum quam Generosum Grabienski Scribam actd apud te Requisitd ad Implendi Recreationi penis subesse Consen, litis expensas refundendas Mandari, Cetera, pro exigentia Legis et Justitie statui. Sis itaq Termino adbenienti Cautionem et judicialiter responsionus. Dat in Cro Plocensi Die 16 Mensis Anno Dni 1790mo

MRSP Benedictus Missale de Molente Authus et Iurat Palam Ru
Quia Ipse Citationem Litterat Sigrt pro Jud Officij Prsen Scrot
Tenoris Sequens (Inserat) Edit Cor Pfat Cit ad Bona Ve
no die hesterna Actum hodiernum Pcedens detulit ex pon
oit ponit reliquit et deponitdne notificavit de quo Prsens
Mlis fuit Relaonem

In Cro Plocens Sabbo Ante Fm S Mathaj Apli pro
Scilicet die 18va Mens 7bris Ad 1790mo

Mtiski Clni Sieprunę conę
M. Kozłowski Sacm Rae Mtis
pro Judicis Cronę Plocen

1790mo

do Kancellaryi wozny zawiezie

Onuphrius in Staroyzrzeby Bromierski Plocen. Plonsen. etc. Capitt. Ordinis S. Stanislai Eques

Vobis Mus Stanislao Rokitnicki Tribuno Supremo Parenti adoptivo, et Ignatio Osiecki Succamerario Sacrae Regiae Majestatis Univigno de Personis Bonisq. vris qualiter Omnibus Vigore Regio et nostra qua hac in Pte fungimur Capitt. Authe mandamus ut in Trnis Querelar. Causarq. Officij Judicijs Cren. Capitt. Plocen. feria Secunda prius proximiusve ab hinc in Cro Plocen. Celebrand. pter legitime ac peremptorie Comparentes ad Instantiam Nobi Casimiri Smiechowski Exiliferi Nationalis Regni Exercitus Actt. qui vos inhaerend. maoni Authe fuit sive faciendae ac alijs probationibus Causam Cren. Juvand. Citat. idq. advidend. et audiend. vos ~~se quem Vri Omnes Solvendi~~ ~~afficit~~ ad Solutionem Summae Octuaginta Novem Aureor. Hungaricalium ad Scripto manuale Die 25 mens. 9bris 1787 Anno in Pruski Datt. pro Interesse tui Mi Osiecki mutuo a se Actt. Contractae seu potius ~~te ad Solvo~~ ~~Solvendum~~ Citt. Mum Osiecki ad Solutionem Supraseriae Summae Octuaginta Novem Aureor. Hungaricalium ex Summa de Bonis pro Oneribus per Mum Rokitnicki Citt. deportatis proveniens per te Mum Osiecki Solvi ~~assecuratae~~ ~~pro Vigilia Festi Nat~~ per Sententiam

N. Generosa Sacrae Regiae pro Judicio Cren. Plocen.

Judicij nostri Stringi Solutionem Supra se
Summae Octuaginta Novem Aureorum Hungarum
una cum pensione ab eaq Summa
veniens assignari, litis expensas rep
ac id quod Juris erit decidi et Sententia
Sitis Pariturum et Judlter Responsuri D
ni Cro Plocensi Die 23 Mensis 7bris Ao

Stanislaus Augustus Dei Gratia Rex Poloniæ magnus Dux Lith &c.

Nobis Mſpiis Bartholomæo Zakrzewski Vexillifero Lawsterzen, Mariannæ de Koziebrodzkie ob Mſpii Josephi Zakrzewski Pincernatorio Sieprzen Relictæ Cõnti Viduæ matri, ac Victoriæ Filiæ Virgini immuptæ, tum Mariannæ de Malanowskie ob Mſii Michaelis Zakrzewski Relictæ Cõnti Viduæ matri, Joannæ et Susannæ Filiabus Zakrzewskim, Norberto Jaworzewski Camerario Franciscali Patruo Parenti, tum Andreæ, Nicolao, Cecilie et Mariannæ Filijs et Filiabus Jaworzewskim cum ob Mſpia Felicianna Zakrzewska progenitt, Dein Josepho Karninski Dapifero Nurens et Catharinæ Mostowskiej ex ob Mſpia Dorothea Zakrzewska progenitis Filiis alias invicem Congibus, Penultimum Stanislao Kuzlowskiej Judicis Cren Bobrownicen Terræ Dobrinen et Petronellæ de Ortowskie Primi ob Mſpii Francisci Zakrzewski, Venatoris Lawsterzen, secundi ad presens voti Invicem Congibus de Pervorsis Bonisq vestris ac Summis grãliter omnibus mandamus, ut in Trno condescensionis in Fundo Bonorum Zakrzewo, Girzyno et Rudowsko cum Transferenda Junis dictione per Decretum Trnale Plocen designatis, ex Licitatione in Pramissis Bonis agitanda pro Die Sexta mensis Septembris Anno presenti incidenti, prtis Utrãe ac peremptorie comparcatis ad Instantiam Spectabilis Mathei Lisowski Burgrabij Cren Plocen et Annæ de Kozielskie primi ob Mſpii Petri Zakrzewski Vexillifera Lawsterzen, secundi ad presens voti Invicem Conjugum Parentis adoptivi et matris, atq Bartholomæi et Josephæ Filij et Filiæ minorennium Zakrzewskich in Primo matrimonij Thoro procreati Autor, Qui vos et quidem opia ab utiniq indigen cum eam de lege requisita inhærendo maonibus suis authen facti sive facienq ac Documentis causam presens suffragaq citant, seu potius ad Diaretas quasvis anteriores Terminos quovis modo Translapsos, Parata Decreta, Paratumq totum et integrum Processum id ipsum extendeq anteriori Trno translapso ad citant, ad videndq et audiendq attentandq. Approbando Divisionem anni 1789ni inter vos Successores ob Mſpii Antonij Zakrzewski Vexillifera Lawsterzen ac Superstitis et facta apos sub secuta ad computationem omnium et singulor Documentorum pro Condescensione ejus pnt

universalem

universalem Substantiam mobilem et Immobilem Fatis
Mfici Antonij Zakrzewski Vexilliferi Zawskrzen. et Cath
na Jeżewska Conjugum derelicta Enucleanq, tumq. Scripto
Reversalium, Caeterorq Hirographor. ac cunctorum, tam
datoriorum quam aliorum Contractuum Summas va
et Praetensiones ex qualicunq. fonte emergien. demo
omnes vos Cito et adcito Sententia Judicij nostri Condlis st
gi, et adigi, Quibus Comportatis, Discussis, et considerat
acto circa Schedam Possessam sibiq anteriori Divisorio
no quo Supra 1759no rite et Itme subsecuto in Coa
li Existentia aliarum Schedar. applicato conservari, e
marumq quarvis tam circa Schedas vestri Cito quam
aliarum apud vos Qualicunq. methodo haerenq Ins
tiarum, Dotalitialium levato, et Levanq ad massam
tegralis Substantiae Zakrzevianae Instantaneam Co
tationem demandari, Quibus Comportato Summis, obl
dato Paternalia et Avialia Onera si quae juste in Ea
Substantia Zakrzeviana sese extendenq apparuerint,
cum Decurtatione Dotum inscriptt. levato pacifica
proportionaliter Cuiq schedae applicanq Sententiari si
per aliquam Partem Onera jam pacificata demonstr
buntur Extunc Bonificationem praestanq Parti per
tem adinveniri, Portionem Substantiae mobilis et Imm
lis sterilibus fatis. ob Mfici Francisci Zakrzewski Ve
ris Zawskrzenq derelicti ex nexu Juris naturae erga a
Consuccessores respicienq una cum dando Calculo per q
interent ac Refusione ex Eaq Proventuum dimittenq
ni, Summar. tam ex Pretio Br. Chudzyna, quam ex
fonte et Praetensionibus Emicanq in Coaequali Portio
erga alios Consuccessores Solutionem cum Provision
praestanq pro Re acto adinveniri, Restitutionem Ins
tarior. rerum mobilium, Argenteriorum, Clenodiorum
totius et Integrae Suppellectilis Domesticae Fatis Ejus
ob Mfici Francisci Zakrzewski derelicto in manibus
vestris Mfci Kuczkowscy Conjuges seu apud quem vestri Cito
una cum acrescentia usu, fructu, Lacticinijsq. ac Carens
laborum injungi, Calculum tam de Bonis Grzyno, qu
ex alio quovis fonte Ejusq derelictae Substantiae Zakrzevian

per quem vestri Cito Intererit, reddendæ adinveniri et ex Eodem Cal-
culo Portionem Proventus se actu respicienæ restituendæ decerni,
et in Actoratu vestri conæ actu instituto incompetenter agere
vobis declarari, Processum (: si quis obtentu esse videretur
super actu :) cassari, Seq actu à quavis Impetitione vestri Immis-
nes reddi, et Sententiari, Cæteraq ad mentem Documentorum et
Trnorum anteriorum decidi, et Statui Sitis itaq parituri et Judi-
ad præmissa responsuri, Datu in Plocko Die 17 mensis Au-
gusti Anno Dni 1790.

MRGP Bartholomæus Prusak de Radowko Stanowo Antiq
et Juratus Palam Rit Quia Ipsi Citationes literales sigt pro
Termino Condnis in Bonis in Jurisdictionis nominandæ Legitimæ Ser-
vicæ Tenoris Talis (Inserat) Edict Conq Pfat Cit ad
Bona Zalinowo Die hactenus Actum hodiernum Procedere
detulit exportavit posuit reliquit et de positione note-
ficavit de quo Prem Jdæ Mlis fuit Relationem

In Cro Plocensi Fra 4ta Ipsi Die Festi Sancti
Egidij Abbatis Scilicet die primo Mensis 7bris Anno
Dni 1790

Copia edit. ad cit. pro
Trnō Condescen. in B.
Zakrzewo agitand.
in Rem. Gen. Liso
wskich et Zakrze-
wskich

Servens

1790. Ao

Stanislaus Augustus Dei Gratia Rex Poloniae etc
Tibi Illustri admodum Rndo Bartholomaeo 345
Palmowski Praeposito Borzeviensi de prna Bonis
tuis gltr omnibus ac summis Inventariis rebus
Omnibus Mandamus ut In Trnis Trribus Plocen
F: 2da prius vel proximius ab hinc In Ptock Celle
brane pltr ac peremptorie Compareas ad
Instantiam SS Alberti Lukoski et Catharinae
Kochowna Invicem Conjugum ad Quitet et
quid Contem in assa Mariti Inhaerendo
Maoni Suae Coram actis Authis Rni facti
vel faciendae ac alijs Documentis Causam
Pen Suffragan citant advidenae et Audi
enae te ad Solutionem Summae Ducentorum
Sp Bonae Prutenicae monetae in Bonis
Szynvadlt inducatu Varmien et Districtu
Allestinen Nullum jus Haeredit Haben
una Cum provisione Sententia judicij no
stri Stringi respectu vero expensarum
Regestro Conscribendo Specificatae Itae Solu
tionem Summae una Cum provisione
demandari ac id quod juris erit decidi et
Sententiari pen citaris Sis Trno Paritum
et judtr responsurus Dat In Ptock Die
14 mensis 7bris Ao Dni 1790
MRGP: Joannes Zieluniale de Zaleszowko Authus
et Jurat palam rot Quia Ipsius Cedt Litt Sigill p Jus
Trribus Plocen in Ptocko Celebrane Sirocen tenoris
talis (Inserat) Edit cum p facto Cedt ad Bo
na Borzewo praetermissum positurumque Ibid Sedt Sab
batho nuper praeterita Septimanae Detulit exper
tavit posuit Reliquit et de positione notificavit
Ad Quo Ejus Relatio
In Crno Plocen Fra 2da pridie Festi Sti Mathaei
Apli scilicet D 20 M 7bris AD 1790

#

Citatur Illustris
admodum Rndus
Palmowski per
G G Lukowskie

1799.

Stanislaus Augustus Dei Gratia Rex Poloniae

Vobis GG Antonio Kozłowski et Hedvigi Pinto-
wska Primi olim G Antonij Dobreniecki
Secundi ad praesens Voti Invicem Conjugibus
ac G Petro Rudowski Camerario Terrae Plocen
Judicii Favorabili et Gravaminoso de Perso-
nis Bonisq vestris qter oibus mandamus
ut Coram Judicio Nro Tribunalis Rni Petricoviae
adata et Positione praesenti Citationis in quatuor
septimanis Petricoviae Sectam dum et
quando Causa praesens ex Registro Competenti
Clamata et Vocata inciderit pttr et peremptorie
Comparatis ad Instantiam M Francisci
Gadomski Pincernae Betscensis ac Gsorum Joannis
Brudnicki et Theresiae de Dobreniecki olim
G Antonij Starzewski Catharinae de Brudni-
cki olim G Alberti Zarem ba Relictarum Centum
Viduarum Valentini Kołakowski et Evae Gadom-
ska Conjugum Actis qui Vos in haerendo quaeri-
monijs Authe facto Citarent Seu potius
ad paratam Motionem a decreto Condli in Bonis
Tysakowo interpositis et Admissam paratam
Inscriptionem in Registris pendente adcitarent
ad videndum et Audiendum Repositionem Inqui-
sitionem
et quidem Centes in Assa Competenti abutrinq indigenti

[illegible] de quo [illegible]
[illegible] Plocen Sabbo pt Fm S Mathei Apli pro Sulicat Die

sitionum in Trno Cendnis in Bonis Łysakowo agitatae
eductas instantaneam demandari quibus lectis et
cum Registro Renem ac Inventariorum Fatis olim
G Antonij Dobreniecki Primaevi tui G Kozłowski
Mariti Suorum Actt Fratris et Avunculi Germani
Sterilis derelictarum Confrontatis, attentaq dispersi
ne Earundem rerum et Inventariorum desolatione Edi
ciorum deperditione Inseminationum Angariis
et profugatione Subditorum Decretum Favorabile et
Summoq Damno Actt Contra Regulam Decreti Fo
Plocensis in Bonis Łysakowo Fra 2da pt Dni Ca
te 1784 Ao inter se Actt ab una et Vos Citt Gsos K
wskie Parte ab altera latum Actisq Crenis Ploce
Die 23 Mensis Februarij Ao Sequens 1785 oblat
relevari Jus Advitalitiale Coram Actis Crenis
cens Fra 6ta pt Dni Exaudi 1757 Ao per olim
G Antonium Dobreniecki tui Gsa Kozłowskie
Primaevum Maritum in Pnam tui Rnitum
ac alios Actus praejudiciosos cum Damno
subsecutt Cassari ~~extin~~ Bona Libera dixt
da dimitti mandari extensaq Praecalitate adeq
super Vobis Gsis Kozłowskie praemissum Decre
procurans quam G Rudoski Judice Favorabili
Pferens in Ordine dimissionis Sertis Bnis Ły
kowo ad inveniendum Bonificationis rerum et
ventariorum deperditarum et dispersarum Edifi
desolatorum Subditorum de Paupertatorum, Stat
tionis profugorum, Inseminationum depe
ditarum Cendnem ad Praefata Bna Łysako

Assign

Assignari, quo in Tmo Condnis satisfactionem omnimodam adinveniri et si fundus Gsae Korłowska praemissis praetensionibus non sufficerit per te Gsum Rudowski Camerarium Terrem Plocen Judicem Favorabilem pstandi adinveniri et ad Bonificationem Omnium praetensionum ac proventuum incomputenter perceptorum stringi insublationem Condnum ac pro Contraventione Dcorum Poenas extendi Litis expensas refundi caeteraq quod Juris erit Conq Vos Statui Litis pari tari et respensari Dato Petricoviae Tracda Ante Tm S. Bartholomaei Apli pxa idest die 20 Mensis Augusti Ao 1787

M R G Providus Hyacinthus Prawdzicki de Przepelice authus et iurat palam vir Quasi ipse Citat Literat Sigillo p Judicis Trib Tribunalitus Rni Petricoviensis Servienti tenoris Sequenti ~~latus~~ inseratur Edit Conq pfatos Citat et quia Conq Gnosos Kopłowskie ad Bona Lysakowo Conq vero Gnosum Rudowskie ad Bona Rudowo utrasque die hodierna in Actu Contenta detulit Exportavit posuit reliquit et depositione notificavit de quo Eius Relatio

[illegible] de quo Eius Relatio
In Cto Plocen Sabbo pt Tm S. Mathaei Apli pro Sublicat Die

~~Actum~~ Jn Castro Plocensi feria Tertia ante Festum Nativitatis Beatissimae Virginis Mariae proxime Sulcedo Die Quarta Mensis Septembris Anno Domini millesimo Septingentesimo Octuagesimo Septimo

Copia Citationis
et pte M. Gadomski
Conc. G. Kortawskie
ac Alios

1787.

Stanislaus Augustus DEI gratia Rex Poloniae &c:

Vobis nobilibus Ovijacentho et Catharinae de Brzezotarskie invicem Conjugibus Parentibus ac Augustino Filio Chorzeskim de Personis bonisq vestris gnaliter omnibus mandamus vt in Terminis Communibus Terribus Plocene prius aut proximius juxta suam Cadentiam exalternata in Plocko Celebrandis personaliter et peremptorie compareatis ad Instantiam Nobilis Joannis Gizienski Actoris qui vos et quidem Conter in Assistentia Mariti inhaerendo maonibus suis tum obdulini vulnerum Coram Actis Autenticis Regni factis Citat idq ad videndum et audiendum vos Panis et quidem Matrem et filium ratione Ovis per se Actorem ab ovillatore in bonis Cetlin emptae ex Ovilli Ejusdem Chorzewski sui Actoris Dni nocturno Tempore modo illicito interceptionis et ejusdem Ovis interfectionis Cutis vero vix extradictionis Damnorum permultorum illationis circa qua se opponentem infestationis aggravationis per Parentem detenti per filium autem Concussionis Concussionum in Obductione specificatarum inflictionis saepeq numero laesionis diffamationis aliarum injuriarum et Oppressionum inquisitione Probandarum interrogationisq specificandarum peractionis pro quovis demerito tam personalibus quam et Crumenalibus puniri Solutionem taxae vulnerum injungi bonificationem pro ove interepta sententiari litisq expensas refundi mandari aut quod Juris erit decidi Sitis parituri et Judicialiter responsuri Datum in Plocko Die

[illegible] se quo ejus [illegible]
In Cad Plocen Sabbo pt Fm S Mathei Apli pro Sulicat Die

vigesima Septima Mensis Augusti Anno Domini
1790.

MRGP Martinus Rogowski de Kraiewice Magn
Authus et Juratus pulsus Rest Quia Ipse Citationem Libert
Sigill pro Judis Tribus Plocen hic Plocie Agitandis
vicin Tenoris Sequens Inscrat Edit Cons Praefat Co
ad Bona Chonewo die hodierna in Actu Contentu detulit ex pre
cit pervenit reliquit et d. portidne notificavit de quo Pr
Jdi Mtis fecit Relationem
In Cro Plocen Fra 2da post fin Sigidij Abbatis
xima Salvat die Sexta Mensis Ubis. A.D. 1790

Stanislaus Augustus D. E. Gratia Rex Poloniae
Magnus Dux Lithvaniae Russiae Prussiae

Nobis Illmibus et Meis Petro de Alcantara In Zboyno
Castellano Brestene Cujaviae Ordinum Polonor. Equi-
ti Adamo ~~[illegible]~~ Succamerario Terrae Dobrinen.
Ordinis Sancti Stanislai Equiti Nicolao Zuppano
Dobrinen. Ott. Per Illmis Rdssmi Mathaei Suminski
Fratribus Germanis Suminskich de Prnis Bo-
nisq. Ipsor. qlter obus mandamus ut In Trnis
Communibus Trnibus Dobrinen. ab hinc in Lipno
Celebrandae pltter ac peremptorie Comparea-
lis ad Instantiam Gsi Adami Trzcinski
actt. Qui vos Inhaerendo Scripto manuali
p. Ott. Illrem ~~Mcum~~ Rndmum Mathiam Suminski Ca-
nonicum Cathedralem Vladislaviensem
Fratrem Vestri Germanum In rem Suj. actt.
Sup. Summam Quingentor. Tynff. Dato
Citat. ad videndum et audiendum attentis tam
Supra Explanato Scripto Quam Quie-
tationibus ad Annum 1788 Suosq. actt. de
provisionibus a praedicta Summa Quingentor.
Tynff. receptis Sub Eaeq. Quietatione reco-
gnitis ad Solutionem totius Enumeratae
Summae Quingentor. Tynff. una cum pro-
visionibus ab Ao. 1788. pmanans pre actt.
Vos Stringi ac Id Quod Juris erit Decidi et
Sententiari Sitis Pariturum et Judlter Re-
sponsuri Datt. In Lipno Die 23 Mensis
7bris Ao. Dni. 1790

MRS. P. Jacobus Stawicki de Czarne Authe. et Jurisd.
plu. rot. Quia Ipsi Citt. Litt. Sigill. p. Jurisd. Trnibus
Dobrinen. in Lipno Agitandae Servien. Tenoris
Sequen. = Inserat. edit. Cen. Pfad. Citt. ad Bonum
Leszczyno Die hesterna Actum hunc praesen-
detulit exportavit posuit reliquit et de positione
notificavit de quo Ejus Relatio.
In Cd. Plocen. Sabbo. pt. Fm. S. Mathaei Apli. pro Sulicat. Die

25° Mense 7bris · A.D. 1790.

Egregio Cel.
Ex Pte Ge. Stanislai
Mi Comes Mo
Famulus Cui
Relatio
Vigo

Sol. Ctt 2

Stanislaus Augustus Dei Gratia Rex Polonie, Magnus Dux Lithuanie, Russie
[illegible]

[illegible] Jllustr. Msco Sabnelli in Karwosiele Karwosielsi Succamerario, et
[illegible] missionis Civiliter Testium Commissario, Altus Plocen. Ordinis
[illegible] Stanislaj Equiti, Domino Thomæ Josephi et Matthiæ Lutowskich Sor
[illegible] Dłużniewo Scribæ Proventuali, ac Theodoro Melziaelsi
[illegible] Karwosiele Cholewie Œconomo, nec non Ldis Vincentio Ruzlo
[illegible] Matthiæ Juratowski, Alberto Przybyszewski Bartholomæo Cho-
[illegible] Laurentio Lutkeli, Matthæo Antoniewski Tabernatori, et
[illegible] predicto Cerrifabro de Bonis Karwosiele Dłużniewo subdi-
[illegible] Denij, Thomæ Antonio Lubowski, Alberto Maliszewski-
[illegible] ro, et Laurentio Sniechowskim, Laurentij et Pauli Dembro-
[illegible] lium de Bonis Denij vestris gratiose Vbis mandamus
[illegible] in Terris Communibus Vrinbus Locum Tra secundar
[illegible] us vel pius juxta suam Cadentiam ex Alternata in Ra-
[illegible] celebrandis Sthis ac pierem Stone Comparentis, ad Instan-
[illegible] tem Mri Joachimi Sowinskich Camerij Trarij Mozarien. Advocati
[illegible] et quos Subditos in Actis Competen. in Laurent. Legibus
[illegible] de per Libertas Testimonijs Eo Modo dandis, Stat. Jdi-
[illegible] dem Edicto et Audientia vos, et quemlibet Jllustrem Msicum de Mi-
[illegible] dzien, ad Statutionem superscripti Libri de Bonis Karwosiele
[illegible] tum, ad Testimonium Deponendum, Jam autem
[illegible] Dłużniewo Subditos pro Deponentes Testimonio, Jam autem
[illegible] Jnos Matthiam Lutowski Scribam Proventualem, et Theodo-
[illegible] rum Melziaelsi, nec non Antonium Lubowski, Albertum
[illegible] Maliszewski tum Petrum, et Laurentium Sniechowskie
[illegible] rentium, et Paulum Dembrowskie, Denij Franciscum, Zebinski
[illegible] Deponentes hocce verum et fidele Testimonium Sententiæ
[illegible] nostri stringi, Testimonium in Causa Inter se Actt Actorum
[illegible] Antonium Wilewski, respecta quasi super odo Libris Matthiæ
[illegible] per Jnos Wolowski Obiecti et Quos ac Actor Ex-
[illegible] stantiam Interrogatorijs specificanis tam vobis Sti-
[illegible] tis subditis, quam vobis Jnobis, Deponentes injungi, cum de-
[illegible] vero tam ex Jllustr Msice Subditos pro hocce Testi-
[illegible] monio stabuere, quam vos Jai Lutowski, Melziaelsi
[illegible] Maliszewski, Sniechowscy, Dembrowscy, et
[illegible] Zebinski hocce Testimonium deponere recusaveritis
[illegible] Actis vos Bonis Amentem Regio punienda Jnos. Datum
[illegible] Karwosiele Die Vigesima Secunda Mensis Septembris
[illegible] Anno Domini 1790. Pro Karwosiele Dłużniewo et Alior
[illegible] redi, Jnec non Francisco Zebinski

[illegible] Felicianus Jakubiak de Nagorki Observans Authenticat
[illegible] Juratus palam nisi quia Ipse Citatus Litoralis Syllabi pro
[illegible] Judicijs Terribus Clodzkis ni Racuzi Celebrandis Sententiæ
[illegible] terium Sequens Jniseratur Citatus coram quibus Actis Stipu-
[illegible] Coram Jllustrem Msicum Kurowscelsi, ad Bona Karwosiele

Stanislaus Augustus DEI Gratia Rex Poloniae Magnus Dux Lithuaniae Russiae Prussiae Masoviae Samogitiae Volchiniae Podoliae &c &c.

401

Vobis Jmm Bartholomaeo Subdapifero Parenti, Thomae Filio Subdapiferiae Palatinatus Plocensis, ac Commissionis Civilis Bellicae ejusdem Palatinatus Comissario ab Ossowka Zboinskim de Personis ac Bonis vestris qualiter Omnibus mandamus, ut in Terminis Communibus Terrestribus Plocensis prius vel proximius ab hinc in Sieprc, Districtuque eodem Celebrandis plr ac peremptorie Compareatis, Ad Instantiam Jmci Adalberti Kolczynski Camerarij Terrestris Dobrinensis Actoris Qui Vos meliorando anterioris Citationis vobis editae ex re Omissi Tituli Commissoriatus Jm. Filij, defectus, inhaerendo Documentis Suis ad Causam praesens spectantibus, citat ad videndum et audiendum Vos, Seu Quem vestri Onus responsionis magis afficit, ad Instantaneam Solutionem Summae Centum Aureorum hungaricalium boni ponderis Scripto certo manuali Die Decima Quinta Novembris 1788. anno in Bonis Bachonewo datuato, et in Virtute Literarum Epistolarium per M. Subdapiferum Parentem ad Actorem Scriptarum, per Jm Subdapiferidam Filium Subscripto ab eodem Actore coassumptae, Solvi assecuratae stringi et Compelli, Terminum Solutionis ad nexum Scripti praefigi, ac id quod juris erit contra Vos Statuj decidi et Sententiari, Sitis Termino advenienti parituri et Judicialiter responsuri Datt in Sieprc Die Vigesima Septima Mensis 7bris 1790. anno.

MRG Providus Dionisius Szczesowski de Ktobakowo molendij Authus et Juratus palam Rcit Quia Ipse Citionem Literatt Sigillatt pro Judicijs Tribus Plocensibus in Sieprc agitandis Servicij Tenoris Sequens (inserat) Edit cons praefatt citt ad Bona Bochowo die hodierna in actu Contenta detulit exportavit posuit Reliquit et de positione notificavit de quo Ejus Relatio In Cro Plocensi Tra 2da ante Festum Sancti Michaelis Archangeli proxa scilicet die 27 mensis 7bris Anno Dni 1790.

Citantur Jmm. Zboin
sey per D. Kolczyn
ski pro Judicijs Trib.
Plocen. in Sepre Cele
brandis 1790

Stanislaus Augustus Dei Gratia Rex Poloniae etc:

Tibi Gnoso Mathiae Swierczewski Bonorum Cendaty Haeredi de Persona Bonisq Tuis qtlr Omnibus mandamus ut In Trnis Commonibus Trnibus Plocen: Feria Secunda Prius vel Proximius ab hinc juxta suam Cadentiam in Raciąz celebrandis Pltr. Peremptorieq Compareas Ad Instantiam Gnosi Joannis Charzynski Actoris. Qui Te inherendo Documentis Causam Pucsene Suffragane Citat Idque ad videndum et Audiend: Te ad Instantaneam exolutionem Summae Quadraginta Sex Aureor Hungaricar: et Florenorum Duodecem Pol: Decro Castren: Sacrocimen: Die Octava Mensis Martij 1779 Anno Inter se Actt ab una et Te Citat pte ab altera Prolato pro re sui Actt adjudicatae cum Provisione mente Legis per Septem a Centum post rem Judicat provenient Per Sententia Judicij Nostri Stringi Poenas tam pro Contraventione Decro quam in Sublationem Processus Super te Extendi Litis Expensas Refundi Ac id quod Juris erit Decidi et Sententiam. Sis Pariturus et Responsurus Datum in Raciąz Die 18 Mensis Augusti Anno Dni 1790.

MRGP Paulus Rybaczyk de Kozłowo authus et Jurat Palam Actt Quia Ipse Citt Literatt Sigillatt pro Judiciis Trnibus in Raciąz agitanc Servien Tenoris Talis praetz Edictt Conc Extatt Citt ad Bona Cendaty Die Quarta mensis et Anni Currentis Delulit Exportavit Posuit Reliquit et Depositio se notificavit de quo praesentis Jmlis Tuit Relationem

In Civitate Tra 2da ante Trnae Sancti Michaelis Archangeli proxa Sitiatt Die 27 Mensis 7bris A D 1790 m

Relatio Cendaty.

1796.

Stanislaus Augustus Dei gratia Rex Poloniae etc.

Tibi M. Stanislao Rokitnicki Tribuno Sieprzensi de Causa infrascripta Benisq. tuis gnaliter Omnibus mandamus ut in Trnis Communibus Trnlis Plocensibus Feria Tertia prius vel proximius ab hinc in Sieprze Juxta Suam Cadentiam Celebrandis pltro ac peremptorie Compareas ad Instantiam S. Thadei Przedpolski Actoris Qui te in haerendo Scripto manuali super Summam Quadraginta Unius Aureorum Hungaricarum, ac Provisionem ab eadem provenientem biennalem Dato Maaonisq. factam citat ad videndum et audiendum te ad Solutionem Supradictae Summae Quadraginta Unius Aureorum Hungaricarum ac Provisionum tam memoratae biennali, quam seorsim a Data Scripti mente legis provenientem per sententiam Judicij nostri stringi ac id quod Juris erit decidi. Lis pariturus et responsurus Datum in Sieprze Die 28. Mensis Augusti AD 1790.

Rex Sebastianus Smoleński de Szczechowo Authus et Jurat Palam Rvi Quia Ipsa Citationem Literam Sigillatam pro Judicijs Trribus Plocensibus in Sieprze Aquilanae Servientem tenorijs talis Inseratis Edit Cum Et fatt Cit ad Bona Kuski die hesterna Actum hunc Et cedens detulit exportavit posuit Reliquit et depositione notificavit de quo Ejus Relatio

In Crio Plocensi fra Sexta post Fm Nattis BVM proxima Scilicet Die 10 Mensis Septembris AD 1790

Citatorius ex Parte Gen
Przedpełski cong. M
Robotnicki p. Judicij
Tribus Plebeiae

Copia
1790

Stanislaus Augustus D. G. Gratia Rex
Polon. etc.

Tibi Gro Simoni Kolesczynski de Pena Bo-
nisq tuis gltr Extra mandamus Ut In tmis
Communibus Tribus Plocens feria Secunda
Prius vel Proximius Ab hinc exalternate
juxta Suam Cadentiam in Plocko Celebrand
Pltr ac Peremptoria Comparea ad Instantiam Gri
Mihaelis Nolidnicki Actu qui te Intuendo Mandat
Sua Autoritate facta Cito Sue Potius ad Incidentiam
Causa et Actoratus tui Conc se Actu ad Judm pcens
Instituto ad Citat idq ad videndum et audiendum te Rationem
Hti Alberti Civillatoris per se Actu ad Officiosum
Arestum ex Pte tui Impositu tibi Cito extradito Emis-
sionis, qua Subsecuto Emissione per hunc Hti Alber-
tum Civillatorem Civium tam Suaq per se Actu
in pretensionibus Suis ad Eundem Civillatorem habito
Registro Concero Specificato detentaq qua etiam
Ejusdem Actu Propriaq ex Bonis Zachowo Media nocte
furto Auferre Causaonis, Pœnis Adequatis
Mulctari, Statuitionem Supraseq Civillatoris
ad Officiosum Arestum Tibi Extradito Causatoris Au-
fugi mandari, Bonificationem Damnorum per Emis-
sionem pdicti Civillatoris Causatorum Injungi, In Acto-
rato Verotem in justo Conc se Actu Instituto In Com-
petenc Actionem decerni litis expensas Refundi
ac eo qd Juris et justitiae erit decedi et Sententiari
Sis Paritanus et Jud liter Responsurus Dan
in Plocko Die 18 Mensis Septembris Anno D
1790

M R G Providus Methaeus Wisnieski de Koskowo Brono-
szewice Authus et Jurato palam Rvit Quia ipse Civitatem literam
Sigillatam pro Judicijs Tribus Plocen Servien Tenoris Sequen
Inseratus / Edito contra Praefato Citato ad Bona Rogienczki
Die hodierna in Actu Contenta detulit Exportavit pos-
suit reliquit et depositione Notificavit de Quo Epis
Relatio

In Cro Plocen Tra Quarta postridie Festi Sancti Mathaei Apo-
stoli Scilicet Die 22 Mensis 7bris A D 1790.

Citatio ex Pte G Rokitni-
cki cont G Kokoszczynski
pro Judic Tribus Plocen

Copia
1790

Stanislaus Augustus Dei Gratia Rex Poloniae
Magnus Dux Lithvaniae Russiae Prussiae etc.

Vobis Gris Officialibus Crenen. Plocen. tum Mco
Ludovico Szyniakowski Dapiferiae Ciechanen. Pti
Jurevicti de Officijs Causa Infrascrta Bonis que
Oris gltr Omnibus mandamus ut in Trnis Comi=
"Terribus" nibus Plocen. fra 2da prius vel proxime ab hinc jus
ta aliam Cadentiam Lege designata ex alternata
in Raciaz Celebranen. pltr ac peremptorie Com=
parealis ad Instantiam Gnos Adami Swiezynski
et Eve Cierzniczka Invicem Conjugum Actis jurevicen.
qui Vos et quidem Consors in Assia Mariti In=
herendo Constitutioni Grodnen. de [illegible] Tra
ditionibus Sanctitae Citant idque ad videndum et
audiendum Vos et quidem te Mcum Szyniakowski
Citatum Jurevicti ad attendendum Justificationis Pro=
cessus in Causa Solutionis Summae Mille Cen
tum quinquaginta florenorum post Decreto Judicij Nostri
in Raciaz Die 8va Mensis Junij Anno Elapso
1789mo inter se Actis abundantibus et Te Mcum Citatum
jurevicti pte ab altera plato una cum poena laesa
Septem Marcas post adjudicatis et Solvi in pendo
in Trno Satisfacti circa Maiorem fuit obtenti
et Ultime Super Te perducti per Sententiam Judicij
Nri Stingi Vos vero Gr Officiales Crenen. Plocen.
ad tradenda Bona Citati jurevicti heredit processu
sui obnoxia in Summa Supraseria Mille Centum
quinquaginta florenorum post orgli Marcis totoq
ac Integro processu atq provisione a Trno Con
traventionis Decreto per Septem a Centum provenien.

O. Dopuszczenia

Deputatis quod juris erit Sententiam Sitis puniturum et [illegible]
possessionem Datum in Rec. Z Die 11 Mensis 7bris
Dni 1790mo

MRGP Philippus Kuczmarski de Mijakowo Cantus
Sumpt Palam Rect Quia Ipsi Citationem Literam Sigi
pro Judex Tribus Plocensis in Rec. Legitimae Servien
Jenoris Sequens Inscriptis Edit Cor. Praefat Cit ad Bon
Uniuersis die 21 Mensis et Anni Currentis dictae lit expertum
pariter reliquit et depositione Notificavit de quo Praeter
Jdem Mlis fuit Relationem
In Cro Plocensi Fra 5ta post Fm S Mathaei Apli
proxima Scilicet die 23tia Mensis 7bris Ad 1790

Copia wydanego
Pozwu do rezna
nia Relacyi

Stanislaus Augustus Dei Gratia Rex Poloniae
Magnus Dux Lithvaniae etc.
Tibi G: Michaeli Lukoski de pr̃na Bonisq̃tuis gltr
omnibus Mandamus ut In Trnis Communibus
Trribus Plocen F: 2da prius vel proximius ab
hinc in Plock juxta Suam Cadentiam Celle
brandae pltr ac peremptorie Compareas ad In
stantiam Gsi Alberti Lukoski act Qui te
Inhaerendo Maonibus Suis Coram actis Authoris
Rni fact Citat ad videndae et audiendae te Ma
nifestatione Coram actis Trribus Plocen
in Bilsko F: 2da Pridie Festi S: Mathaei
apli et Evangelistae scilicet Die 20 mensis
7bris ao 1779 Com se act facta Irrealibus
punctis repleta et nunquam deducibilibus
Punctis ~~Repleta~~ Honoris act Intaminati
Circumscriptionis Bonae famae denigra
tionis arbor Pinaticar per act in Sylva
propria detruncatar pro fundamento a
valen propria Sui ~~act~~ authoritate
Interceptionis aliar Arborum ~~ac~~ Silva Excisio
nis ex Inde Sui act Injuriationis ~~Pena~~
~~rum~~ In ~~extractionis~~ poenis ad mentem Legis
puniri ~~respectu vere~~ Maone Sua Circum
~~scriptionis poenis~~ Superte Citato Irrogan
dis ac Subsequenda Maonis Eliminationem deman
dari Extraditionem Arborum Pinaticar
ac Trabes Seu Solutionem Valoris Injur
gi ac id quod juris erit decidi et Sententi
ari per Citaris Dat In Plock die 14 men
sis 7bris ao Dni 1790 Sis Tuo Paritunus
et quid ltr responsurus
MQ Ex Joannes Zieluniak de Zakrzewko Authus
et Jurad plu rvit Quia Ipsi Citationem Literam Si
gillat pro Jure Tribus Plocen in Plocko Celebrandae
Servien Tenoris Sequen Inseratam edit Cmq Ptud
Cit ad Bona Lukoszyno Die hodierna in Actis

Actu Contenta detulit exportavit posuit reliqua
et depositione notificavit de Quo Ejus Relatio
In Cro Plocen Tra Qua pridie Ist. S. Mathaei Ap
Lubicen Die 20 mensis 7bris A.D. 1790.

Citatur G: Micha
el Lukosh per
G: Albertum Lu
kosty 1790.

Stanislaus Augustus Dei Gratia Rex Poloniae &c.

Tibi Prti Rndmo Constantino Zboiński Cancellario Cathae Plocensi de Causa infrascra Bonisq tuis gtlr obq mandamus ut in Terminis Communibus Trnbq Plocene fra 2da prius vel proxime a Data expositione pseneciorum in Plocko juxta suam Cadentiam Lege designata ex alternata ex alternata celebrane pttr ttme peremptorieq compareas ad Instantiam Gsi Casimiri Swieżyński Burgr Crenen Susceptantis Trnis Plocene Actis Qui te inhaerendo Documenti Causam pseneq suffraganeq citat seu potius ad Paratos anteriores Trnos parata Decreta parataq Condemnaones trinas super te Citto obtentas et publicata adcitat idq ad Videneq et audieneq te ad Solutionem Summae Sexaginta Aureor hungr scripto mnli per te Citt scripto et subscripto assecurate ad se Actis vi cessionis deventae una cum provisione ab Eadem Summa a Data Scripti proveniene stringi, Solutionem ejusq Summae una cum provisione indilatam injungi, poenas in Sublaonem processus ac pro contraventione Decro Demum seorsivas pro Causata ab Officio Cre Plocen ad Judm Nostrum remissione irrogari, idq quod Juriserit Sententiari Sis pariturus et judtr responsurus Datum in Plocko Die Septima Mensis 7bris 1790mo Anno.

Mlis Rui Gnatis Providus Philippus Kuczmarski de Miakowo Authus et Juratus palam rodt Quia Ipse Citt Litt Sigillatt pro Judiciis Trnbus Plocene in Plocko celebrane servienq tenoris Sequenq Edit Conq praefatis Citt ad Bona Swietowo die hodierna in Actu Contenta detulit exportavit posuit reliquit et depositione notificavit de quo Ejus Relao.

In Cro Plocene Sabbo pt Festum Walter Beatissimae Virginis Mariae proximo scilicet Die Undecima Mensis Septembris Anno Dni 1790.

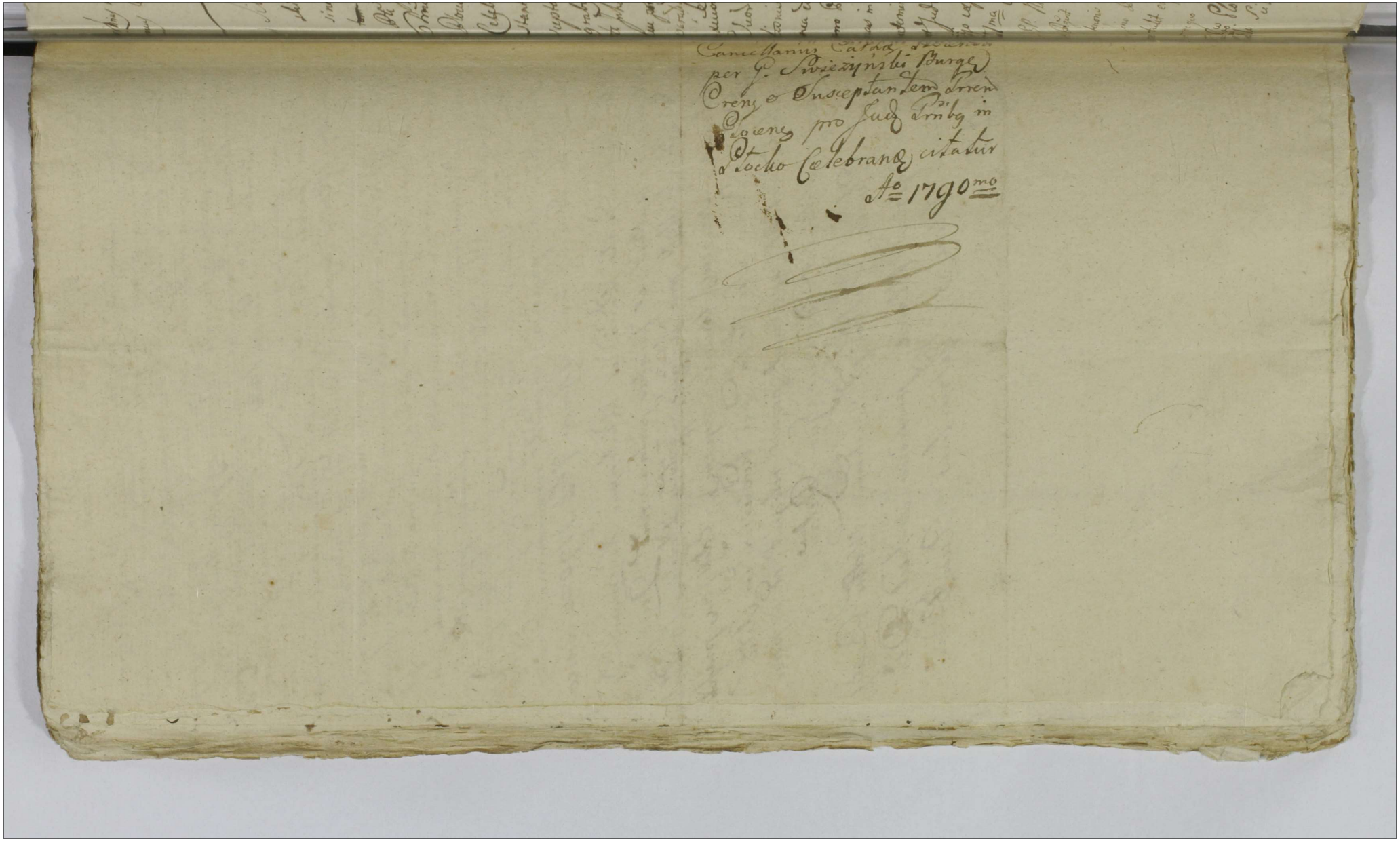

Onuphrius in Starozeby Bromirski Plocen. Plonsus etc. Capitaneus Ordinis Sancti Stanislai Eques.

Tibi Rlgso in Christo Patri Damiano Kempinski Ordinis Praedicator. Praesbitero Ecclesiae Golesinen. Curato de Nra Causa infrascrta Bonisque ~~tam~~ Intlr Omnibus Vigore Regio et Nra qua hac in Pte fungimur Capnali Authoritate mandamus ut in Trnis Querelar. Causarque Officij Judijs Crae Capit. Plocen. Fra 2da prius vel proximius ab hinc in Crd Plocen. Celebrand. pltr legmo peremptorieque Compareas ad Instantiam Tsor Pauli Sulkowski Burgrabij et Susceptantis Crene et Casimiri Swiezynski Itae Burgrabij Crene et Susceptantis Terris Plocen. Actorum te Inhaerendo Massni suae Authen. facto seu faciend. Citand. seu potius ad parato Orglis Trnis parato processum paratoque Condemnaonem super te Citto nobtento loco peragendae Executionis Adeitant idque ad videnc. et audienc. te Rno Suor. Actor. laesionis Verbisque Scommaticis blasphemationis injuncta prius in Probaonem Pmissor. Instantanea educenda Inquisitione Poenis Exemplaribus puniri pro Prtibus vero Poenis ibi de Jure venerit remitti Poenas in Sublaonem Condemnaonis Super te Citto obtento determinari ac impost. mitius se gerere declarari Sis paritus et Judlr tibi Oretenus proponenda ac in Interrogatorijs exprimenda Respone. Datum in Crd Plocensi die 7ma Mensis 7bris A Dni 1796mo

MR. GP. Nicolaus Szymczak de Golesino Authus et Jurato palam Rquit Quia ipse Citto Lito Sigillato pro Jure Officij Pnae Servies tenoris talis Inserat. Edito cone Pfato Citto ad Bona Golesino Praepturamque Ibi Citto die 18ma Mensis et Anni Currentis detulit exportavit posuit Reliquit et de Positione Notificavit de quo Praesens Jae Mlis fuit Rlnum.

In Crd Plocen. fra 2da pridie festi S. Mathaei Apli Scilicet Die 20 mensis 9bris A D 1790mo

Stanislaus Augustus Dei Gratia Rex Poloniæ Magnus Dux Lithuaniæ Russiæ
Prussiæ Masoviæ etc

Vobis Magnificis Sabino Vincencio Minkowski Capitaneo Podoliæ et Marian
o seu Alberto nominis de Machczyńskie olim Mci Josephi Machczyński Filiis in
vicem Conjugibus nec non Successoribus olim Generosæ Theophilæ Machczyńska olim
Generosi Josephi Białłowski Consortis si ad Causam præsentem spectare videamini
olim Perillustris Reverendissimi Theodori Machczyński Custodis Cathedralis Plocen
Bonor Kowalewa Hæredis erga infra nominandos Actores Successoribus de Perso-
nis bonisq Vestris generaliter Omnibus mandamus ut in Terminis communibus Terrestri
et Plocensibus feria Secunda prig aut proxime ab hinc juxta cadentia Lege prælixe-
tam ex alternata in Plocko celebrandis personaliter ac peremptorie compareatis.
Ad instantiam Illustris et Magnifici Thomæ Kożichrodzki Thesaurarij Terræ Dobrinen
et Commissarij Civiliter Pollicis ac Boni Ordinis ejusdē Terræ Commissarij et Mar
Machczyńska olim Mci Casimiri Machczyński Pocillatoris Zakroczyn Filiæ Filiastræ
vicem Conjugis Ignatij Machczyński Thesaurandæ Dobrinen Patruæ suprascri-
pti olim Perillustris Reverendissimi Theodori Machczyński Custodis Cathedralis Plo-
cen erga Vos Citatos Successor Actor. Qui Vos et quidem Assistentia abutrinq
indigentes cui eadē de lege requisita inhærendo documentis causam præsentem jul-
icentibus ac manifestationibus Authenticæ factis citavit seu potius ad paratos anteriores
terminos et juris gradus parata quævis Decreta ea in causa interposita demanda
tasq Condescensionis paratæ processu et hoc revivificatorio revificando Vobis causa
et actionem morte olim Mci Josephi Machczyński interruptam adeitant idq adeoden
dum et audiendū non obstantibus quibus vis actibus lesionem juris nisi redolen-
tibus et ultra sueram Legis cum prejuditio subsecutis quorumvis restrictis et sublatis
ad dimissionem Bonor Kowalewa ed divisionemq eorundem justa tenantia do-
cumentor præcedentia et jus successiva post olim Perillustrem Reverendissimum Theodor Ma-
chczyński Custodem Cathedralem Plocen remonstrantis prout suos Actor stringi. Calculi
de perceptis proventibus ex quo vis fonte emicantibus ac peracta possessione reddendū
mandari, bonificationem decoctor ædificior ac inseminationis injungi. statuictisque
subditos profugos mandari, restitutionem inventorior ac rerū mobilium fatis prædicti
Perillustris Reverendi Theodori Machczyński derelictor censeri, cunctaq fundi præten
siones ex quo vis fonte emicantes discuti et resolvi, in ordineq dimissionis ac sub-
sequenda ex divisionis tuendignoscendor præmissor [illegible] effectuationis anteriora
Decretor Condescensionem ad fundū bonor Kowalewo assignari ac quæ pro
causæ præsentis exigentia statui et sententiari. Citis Termino paritum et respon-
sum. Datū in Płocko die 18 Mensis Septembris Anno Domini 1790.

M[anu] P[ropria]. Valentinus Michalski de Cieszewo Custos et Juratus
patronus recepit Decretum Literatum Agitur et Instat Promotor
Plocens in Płocko celebrand Sessionis Tenore Acquisitionis
dicti cum effectu citandi ad Bona Kowalewo Dominium in citat
Contenta detulit exportavit petiit Religiosit et de præsi-
sione Notificavit Decretum Ejus Relatio
Infro Plocen Die Anno prædicto S. Matthæi Apli [illegible]
die 20ma M[anu] P[ropria] ad 1790

Copia Citationis ex parte
Illum M M Koziebro
dskich cum M M Mań
kowskie 1790

Non Solutae

Stanislaus Augustus D: G: Rex Poloniæ Magnus Dux Lithuaniæ &c.

Obsequentissimæ Nobis Fidelitatis Tuæ Relationem Regni et Cancellariæ Nostræ Supremi Secretarii Josephi Camerarii Thesaurarii Regni et Secretarii Nostri Michaelis de Ka. Matthæi Succamerarii Casimiri Dapifera Slonim Protonotarii Judicii Assessoris et Inspectoris Actorum Nostrorum Zorawskich Supplicationem Nobis per Eum porrectam Clementer admittimus, ut in Causa Contra Tutores Bonorum Slonim Jurisdictionis Terrestris Pendente Primitus vel obtenta in Sepra Celebrando pleno Sexemptionis Comparatis ad Instantiam Nostri Joannis Nepomuceni Zorawski Dapiferi Slonim Actoris Nostri Vos Juratorem de Magistratu Civitatis Nostræ Grodnensis Citatos et Sub Pœna Decem Talentorum ad Judicantium Causæ Actoris Nostri Comparitionem Vestram Personalem Citatos et Sub Actis Coram M. Magdalenam de Zorawskich Dapiferam Slonim Nostri olim Nostri Martini Wolfganga Zorawski Dapiferi Slonim Relictam Vestram Citatos et sub Actis Matrem Ipsius nostri Patroni Paratos Juramentum in Regestris Judicialibus Curiæ pendente adhibitæ ad Videndum et Audiendum Vos Conscriptionem et Comprobationem Regestri Nostri Bonorum Inventarior totius Supellectilis Domestica Summæ Summar Paratæ Frumenti Vini Generis et Seror quorum Historiographus et Documentator Supradictus olim Noster Dapifer Slonim Ejus Substantiam ac Proprietatem Evincunt per Mean de Zorawskich Matrem Complanacæ in Laudat Die 20 Junii Anno 1787 inter Supradictam Meam Zorawska Matrem Vos Citatos ac de Actorum Confecta Acta Grodnensi Die 17 Mensis Julii Anno Domini 1789 per Tabellionem Meam Matrem absentem Joannem Meam Josephum Zorawski Suo et Nostri Jacobi Zorawski Procuratorem Agentem Parte ab Altera Citra Ingressionem Recepta Maandatoq et Tabulis Sigillo Interesse non ad Nos Punctum minime Actanes Nostri Satisfactionem Legi Debitæ Solidam Pacem Partis Quoq Retribuendo omni Protelatione Abegnata Justitia nro in Judicio Subsequendam Attentandos Mandamus ac id quod Juris Erit Coram Vobis Quid de Statuti et Sententiam Acturi Primo Pariter et Judicetis Responsum Datum in Sepra Die 20 Mensis 7bris Anno Domini 1790

Ad Fidelis Nostri Martini Wolfganga Zorawski Dapiferi Slonim Viduæ Citatoris sui Acti Parentis Derelictæ

Ad Regis Valentinus Wroblewski de Zralewo Authenticum Literatum Nostrum Quia Ipse Studiorum Literarum Juris Theoretici Nostri in Sepra Assessoris Officium Servire Deinceps Desiderat Nostrum Decretum Literale ad Dictam Relationem ad Diem Hodiernam Citatum Nunquam Deinceps Debitum exportavit Juxta Relegavit et Dixit.

de positione notificavit de Quo Ejus Relatio.

In Cro Plocen Sabbo pt Fm S Mathaei Apli pro
Licitat Die 25 Mar 7bris A D 1780.

WW. Zorawscy

per M. Zorawski

Citantur

1790

Stanislaus Augustus Dei Gratia Rex Poloniae Magnus Dux Lithvaniae etc.

Tibi M. Bartholomaeo Zakrzewski Vexilliferiae Terrae Zawskrzeniensis de Pnia Bonisq tuis qtter omnibus mandamus ut in Trnis Communibus Trnibus Plocensibus fra Ecta prius vel proximius abhinc juxta suam Cadentiam ex alternata in Ptocho Celebrandae pter ac peremptorie Compareas ad Instantiam Infidelis Wotek Lewkowicz Mercatoris Plocensis Actis Qui Te Inhaerendae Maioni suae Authae facti aliisq Probationibus Causam Ptensem Suffragaveris Citat Idq ad videndum et audiendum Te ad Solutionem Summae Duor Millium Quadringentor Triginta Octo florenorum Pot ex Summa maiori Trium Millium Nongingentor Triginta Octo florenorum Pot provenientem Complanatione certa in Ptocho Die 24 Mensis Junij anno 1786 inter se Actis ab una Ill Mum Zakrzewski Cit parte ab altera inita binis Ruthis in eadem Complanatione expressis Sibi Actori Solvi Spoponsae hucusq non persolutae Sententia Judicij Nri Stringi Solutionem praetactae Summae Duor Millium Quadragintor Triginta octo florenorum Pot una cum Provisione a Data praeinsertae Complanationis Instantaneam Iniungi, Poenas pro Contraventione Pallegatae Complanationi super Te Cit extendi ac Id quod Juris erit ~~Statui~~ Judicii et Sententiarum Sis Itaq Trno advenientem Paritarum et Judicer Responsurus Datum in Ptocho Die 15 Mensis 7bris Ao Dni 1790

Mr Rgs Michael Kaminski de Ptocho Authus et Jurat Ptocrovit Quia Ipsi Citationem Literas Sigillo pro Jure Tribus Plocensibus in Ptocho Celebrandae Servientem Zenovi, ~~[illegible]~~ talis inseratis Cum Ptatis Cit ad Bna Gutowo Die hodierna in Actu detulit exportavit posuit reliquit et depositione notificavit de quo Ptensem Jdem Mlis fecit Relationem.

In Cro Plocensi Fra Secunda pridie Fsti S. Mathaei Apltli Scilicet Die 20 Mensis 7bris Anno Dni 1790.

Copia
1790

Stanislaus Augustus Dei Gratia Rex Poloniae etc:

Tibi Rgso Justo Patri Valentino Szutowicz Commendario Eclae in Koziebrody Sillae de Causa Infrascrta Bonisq tuis glti Omnibus mandamus, ut in Tmis Commenibus Tribus Plocens Feria 2da prius vel Proximius ab hinc in Siepre Celebrand Pltis Peremptorieq Compareas ad Instantiam Illustrium Illmor Caielani a Boguslawice Comitis Sierakowski Castelani Slonscens Ordinis S. Stanislai Equitis et Annae Teodorae de Comitibus Sierakowskie Invicem Coniugum Actor qui Tem assia competenti Inhaerendo Decro Tri Plocens Adiutationem tui demandanti Citant Idque ad Videndum et Audiend te ad Attendentiam Causae Suor Actor Rptu Solutionis Summae Centum Aureor Hungaricalt in Reparationem Eclae Koziebrodcens Vindicari praesumptae cum Illo Ignatio Murzynowski Pocillatore Dobrinens Suo in Judicio Vertentis Simigi Repositionem Cujusdam Conventionis cum Coe Meo Murzynowski Intuitu Ejusd Summae Subiectae Demandari, Causamq Praesens Juxta Conclusiones Judlti Formandas Disjudicari ac Id quod Juris erit Decidi Statui et Sententiari Sis Paritures et Responsurus Datum In Siepre Die 18 Mensis Augusti Anno Dni 1790.

M. R. G. P. Paulus Rybaczyk de Kostowo Authus et Juratus palam vit quid Ipse Citt literatt Sigillatt pro Jud Terribus Plocens in Siepre celebrand Serviens Cenoris = talis, = Inseratur = Edictt Cons Pfatt Citt ad Bona Koziebrody Praepositurum ibidem Sitt Die 21ta Mens et Anni Currens Detulit Exportavit posuit et Depositione Notificavit de quo ejus Relatio

In Cro Plocens Fa Secunda ante Fm Sancti Michaelis Archangli proxima Scilicet Die 27 Mens 7bris Anno Dni 1790mo

Copia Citt ex Pte Illmi Mcor
Sierakowskich Cong Re
ligiosum Szutowicz p Jug
Tribus Plerenq
A.D. 1796

Stanislaus Augustus Dei gratia Rex Poloniae magnus Dux Lithvaniae etc

413

Volo Gnri Stanislao Przedpełski et Jacobo Karwowski de Persenii Bonique vestri gnaliter omnibus mandamus et in Judicijs nostris Trnibus Plocens Feria Secunda prius vel proximius ab hinc in Plocko Juxta suam Cadentiam celebrandis pcltr ac peremptorie Compareatis ad Instantiam G. Thadei Przedpełski Actu Qui vos in haerendo Maaoni Aud hic factae citat ad videns et audiendum vos et quidem te G. Przedpełski ad solutionem Summae Octo Aureor Hungaricar et Flexeni Unius Pol, Jam vero te Gnr Karwowski ad solutionem Septem Itidem Aureor Hungaricar et Flexe Decem Polonicar per vos a se Actu ad Compactum verbale mutuo Contractar brevique solis assecuratar Non tamen persolutar Cum provisionibus provenienc per sententiam Judicij nostri stringi solutionem Juvingi ac id quod Juvierit Decidi et Sententiari Sitis parituri et responsuri Datum in Plocko Die 28. Mensis Augusti A.D. 1790.

M. R. P. Sebastianus Smulczyński de Szczechowo Authus et Jurat pulam rvit quia ipse Citt literat Sigillat pro Jure Terribus Plocens in Plocko agitanae ~~[illegible]~~ Seraone tenoris talis Inseratur Edit cons pfatt citt ~~et~~ quidem cons G. Przedpełski ad Bona Łomiewo, cons vero G. Karwoski ad Bona Zalesie utrasq Die hesterna actum hunc praedenis detulit Exportavit poscit reliquit et de positione notificavit de quo Ejus relatio.

In Cro Plocens feria sexta post Trn Nattis B. V. Mariae proxa Scilicet Die 10ma Mensis 7bris anno Dni 1790.

Copia Citationis ex
Parte S. Thadei
Przedpełski unus
Quorum Przedpełski
et Karwowski editae
1790.
pro Judijs in Płocko
Celebrandae

per Scriptum

fol

414

Stanislaus Augustus Dei Gratia Rex Poloniæ Magnus Dux Lithuaniæ etc

Vobis Perillustri Rndmo Constantino Wolicki Canonico Premonstratenſi Conventus Plocensis Virginum Monialium Ordinis Sancti Norberti Prepositi actoti Conventui ejdē Virginum Monialium Bonorum Stupno subditis et Possessoribus de Bonis bonorūq; vīs gltr, Omnibus mandamus ut Jn Tribus Communibus Terminis Plocensi Juxta Suam Cadentiam Legi descripto ex Alternata Jn Plocko Celebrandę pltr, ac peremptorie Compareatis ad Instantiam Illmi et Reverendissimi Capituli Cathedralis Plocensis Bonorum Celanowo et Jure Suo subditum tum Perillis Rndmi Francisci Madurskiego Archidiaconi Cathedralis Plocensis Bonorum unius Celanowo Prestimonialium Moderni Possessoris ad Quivis Instituendo manutentionis suæ Authoritate sua fulcienda ac alijs Documentis Causam presentę Juvandę Citant ad Videndę et Audiendę Causam presentę respectu Dilimitationis Bonor Celanowo ad subditū cum vestris Citatorum Stupno Renovationis Signorum ubi sunt, erectionis et Separationis ubi non sunt, Inter se ad ab una et Vestra Citatū prte ab altera Vestrę vti Superiori vestro ad Dis judicationem presentium Bonorum ex Lege prescripta ad Illmum Cancellarium Regni Plocensis Remittendam Censeri Condescensionem Juris sui ad Bona Celanowo respectu Arcturorum Funerum exigiendi de eisdem Catuli Decernenda rum Jntuitu Violentiarū Perpetratarum penarum assignari pro Determinandā Causam Granitalem Catulium depositis ex Arcturis Funeris provenientibus Exigiendę Demandari proventus Beneficari Respectu attentatarū Violentiarū penis multari Citatusq; pro Exigentia Legis et Justitiæ una vestrum Nuncij Nris Latoris et Expensarum Datę Jn Plocko Die 16 Mensis 7bris Anno Dni 1790

Illis Rni Gradi Procurator Joachimus Kosiatkowski Stre
sznow Authus et Certus Palam Fit quia ipse
Citationem Literalē Sigillatē p Judicium Ple
bi Plocko Celebrandę Seriem Literarū Seguen
dis Contentā Citē ad Bona Stupno
Citē Contentā detulit exposi
dit hodierna Jn Actu Contenta detulit exposi
tam Dosud Relatam Adpositione Jn Mis Secun
dum Relationem

In Cro Plocensi Sabbto ante Fm S. Mathei Ap[illegible]
Feliciter Die 18 mensis 7bris Anno Dni 17[illegible]

~~Probe Pieni Cat[illegible]~~

Copia Edictae Citationis ex
parte Illmi et Rndmi Ca
pituli Cathedr Plocensis ac
P. Rndmi Maldurecki
Archidiaconi Plocensis cons
P. Rndmum Wolicki Pre
positum actorum Conven
tum Plocensem Virginum Monialium
O. S. Norberti: 1790

non Tolutto

Stanislaus Augustus Dei gratia Rex Poloniæ &c

Nobis Dno Antonio Kozłowski et Stedvigi de Pintowskie primi ad S. Antonij Dolegnie
sti secund. ad presens voti vivicem Conjugibus tum Hiacintho Praedpetski Camerario
e Ploc. Paulo Komorowski de Personis bonisq ac Summis vestris gnaliter abinde manda
to celebranes inter ac peremptorie Compareatis ad instantiam P. Valentini Ivanis
eszewski Bl. Ploc. Actr Qui vos etquos Contem. ipsa Competer. in hærendo Contractui respe
Ingennalis Tenuta Sortis Bonor Lysakowa dicta Dobreniczczyzna inter Vos Cit. Pos
dzkie et tunc vi Juris vestri advitalitiales Possessores ab una; et Actorem pte ab
era et summa Centum aureor hungaricalr biennalis tenutæ Canonis et actus Crez Plocz Oblatuato
canibusq authez facti ac Officiosi arestri tum Regestri tam Status equo ac
rtis quam adexipiendum Calculum et Pretensionum Conscriptis tumalijs Proba
nibus Citat seu potius ad Vocal. antenores Terno, Vocal. Decium in juncta Condnio
fundum Bonor Lysakowo nostro vi Judicio promulgatum, tum Contraventionem eius Decio
Condemnationem vi Terno Concessi Decr Satisfactoria Obtenta et Publicata Actaq Crez Plocz
Oblata porrectam Loco et agendæ executionis ad citat idq ad videndum et audiendum Decios
q vobis Dnis Kozłowskie Conjugibus Pœnis respectu antenori Decto Judicij nostri vi juncta Con
ius Contraventionis, in ordine executionis ejusdem Decri ut ad Condescensionem ad Pos
a Laco Lysakowo assignari, Pretensiones sui Actoris tam ex re non percepta Summa
vi Ingennalem tenutam exposita non nisi et biennium continuatis. quam preparatis
ne ædificiorum hortorum et denoviter restaurat auctar et importatar Enumeratio
rum Pacificatione Contributionum Thesaur Dni provenientium ac aliar rege
nis conq. nehes ad Summam Duor Millium Centum Quadraginta unius
Groszy Duodecem et pend
orcen Pol efficien bonificandas vententiam, et easdem Summas Actoris ad invenienda
Summas Originales et Provisionales eorund Dnorum Kozłowskich Propias regulandas
ueri Vorq Dnor Praedpetski et Komorowski ex earund Summis Originalibus et
quid vos præsentibus
visionalibus tam ad Authenticas Inscriptiones quam Decius adjudicatis f. non obstantis
us vis Pjudiciosis actibus ac Quæstionibus vigore inter vos Cit. interceserint
rum Cassatis et Sublatis / ad Solutionem Summar tam expetendis emicang ex inter
dens et earund Pœnas et contraventione et ex negotio emergen. adigi, in actoratibus
vero vestris minus competenter ac in nullo negotio versatione sibi cons. acti formato in competenter age
e Declarari Caterq Causa Juxta exigentia Status Sitis parituri et respondere Acti
ri Pdeko die 19. Mensis 7bris Anno Dni 1790. Pœnas in sublationem condemnatio
nis extend.

(R.P.) Mathias Kalinowski de Jezdzkym Lomn. Author
Juratus plus minus Rei Jni Citationes Literas Sigilli Pend
tribus in Pdeko Celebratas servare Decreta Negotium Jnscens
edis Conq. tuli Dnis ad Bna Lysakowo et Ozorzelice Dis ho
Diena in Actu Contempta detulisse exportavisse provisa reliquat

się. Dla czego Pozwane y Przypozwane Jesteście
widzenia y przysłuchania się Process z Strony Was
na Mieście Płocku w Sądzie Kommissyi Cywilnej
Woyskowey Województwa Płockiego pomimo Dekretu
dów Naszych Zotrzymany, Z wszystkie teyże Kommis
względem Gruntów Szpitalnych Swiętey Troycy Dzie
na bok uchyliwszy, od rygoru tegoż Processu Mię
uwolnić, Was za Zotrzymanie Jego, uciążenie Miasto
y Wiolencye poczynione w Manifestach wyrażone
Exekucyi zesłanie, iak nayprzykładniey ukarać, w
Interessie zas pryncypalnym Osnowę pierwszych
Terminów Wam wydanych rozsądzić, do powrot
nia Expens prawnych przynaglić, Jto co Prawo
Sprawiedliwość wymagać będzie postanowić, Po
zwane więc czyli Przypozwane Jesteście, Staw
się Terminu pilnuycie, Jna to co przeciwko W
Sądownie wniesiono będzie, odpowiedzieć bądź
gotowemi. Dan w Warszawie w Kancellar
Koronney, Dnia 10. Miesiąca Września Roku
Pańskiego 1790.

M. R. G. P. Michael Kamieński De Płocko
thenticus Et Juratus palam Rvit Quia Ipso
talidnem Literatt Sigillatt pro Judicijs
sorialibus Rgni Varsaviae Agitandae Servien
nonis Falis / Juserat / Edictt Conc. Pfatt
~~ad oppidum Płock~~ ad praedium Do
Missionis Plocensis In Suburbio Ploce
Sub Die hodierna In Actu Conten
Detulit Exportavit Posuit Reliquit e
positidne notificavit de quo Epis
latum

In Cro Plocensi Feria Sexta Ante Im. S. Ma
Apli prima Sub Die 6 ~~Mensis~~ 17 Ma
7bris AD 1790

Stanislaus augustus Dei Gratia Rex Polonie &c

Vobis m.m Josepho Capitaneo Dobriner Franciscus Succamerario
Sacri Regni Matthias Michaelis Generali Ex[ercitu]um Regni
Fratribus interveniens Humillim Bonor[um] Zerceino
Magna Bandibus de Parconi Boni y vestris Gratiose Omni
bus mandamus ut in Terminis Communibus Zimbo Plocen
Juxta suam Cadentiam in Ligne Celebrand pl[ac]ita ac pere[m]p
torie Comparentis ad Instantiam Ill[ustr]is Joannis Barenti Valen
tini Filij Alberti Laurentij Gregorij Adami Matthiæ Joannis
Lysieniekich Andrzej B.P. Thomæ et Josephi Borowskich
Francisci Uminskich ejusd[em] nominis Kusurki Bartholo
maj Petri et Thomæ Korzeniowskich. Stanislaj et alte
rius Stanislaj Pauli Valentini Joannis de Floriani Lu
koskich Bonorum Zolkowo Zuki et Zegady Hæredum
et Possessorum ad quos vos Inhærendo mandatis suis ac
alijs Documentis Causam per Juram Citant recipi[en]tes
Apparata Decreta parata Condemnationes peratas y quas
vis Terminos et Juris Gradus ad Citat id y ad audiend etau
diend Decidi perinde respectu Contraventionis Decreti. Cau
sam pendentem in ordine Dislimitationis Bonor[um] Zolkowo Zuki
et Zegady suos ad Hæreditat à Bonis vestris Zerceinos mu
gna pro dislimitatione eorund ad Campum remitti Bono
cad dislimitand Cenderi renovationem destructor[um] respector[um]
ubi reperient y et alios de Integro Lisplationem ubi nondum
Demandori. ratione vero Violentiæ in dyctis et Bonis dic
rum ad Hæreditat peractionis supine earund dyctum Decreti
Juris tam per executionem pro Commodo sui quam diversi
tatem earund appropriationis fundorum in ordine dandi
Calculi de Perceptis proventibus ex Bonis diversitis Cende
sendionem Judicij sui ad Bona Zolkowo Zuki obligneri
provisionis Damni Injurijs et oppressionibus patere extend
nihil ominus in Lubstantiam processus exparte sua ad dyctum
vobis obtenta irrogari ac id quod Juris erit Decidi et definitiva
sitis peritur et respondeni Dat in Ligne die 24 mensis Xbris
1790 Anno

M. R. P. Joannes Kowalski de Wegrzynowo Authus et
Jurati palam vit Qui Ipse Cit literati Sigillati
pro Jus Terribus Plocens in Scopre Celebrand Servi
ens tenorio Sequens Inseratur = Edit Cons Pfad
Cit ad Borca Zurawino Die hesterna Actum
hunc Pedens detulit Exportavi posuit Reliquit
et de positione notificavit de quo Ejus Relatio.
In Ex Plocens. feria 3tia Pridie festi Sancti
Michaelis Archangeli Scilicet Die 28. Mensis
7bris Ad 1790mo

Ad Citant MM
Humiecky per
Heredes Brum Zuki
1790
In Lipne

Stanislaus Augustus Dei gratia Rex Poloniae etc

Citi Mihi Salomeae de Jurs cuvalchi ultimi nuper obiti M. Alexandri Starcewski Secretarii Livonici Relictae Viduae de Persona Nomigare huic gratiose concedimus mandamus ad in Terminis Communibus Terrae Plocensis Feria Secunda proxime ad proximos ab hinc in Plebe Jnowlocensi Jnsta Jnam Cadentiam Celebrandos personaliter ac per compatronos Comparendi ad Instantiam Illustris Mihi Joannis Jurowicz Regis cuvalchi Vicecapitaneo Lipnicensis et ex Alio Plures ad Causandum Vacuandum Agitandum Illustri Martino Bonae Ciciae a Mihi Theophilo Zadrankski Subdapiferi Lanciciensi quae Domum Hereditatem aut quid te mihi vendo Mihi Authori Jactae Lex faciens Objiciendo probandas Causam proferendi Juramenta Jurisdictionem Jnri et Castrum Vicegradiensem ad proximas Jsmontanas Legis citat Jdque pro Juxta gaudendo Jure Adjacentiae ab olim M. Joanne Lasocki Judicata Mihi Vicegradiensi proximum mandato habito, Vigenque cuius Bona Ciciae possidendo adificata tam Curiatia quam Villana per non reparata non reparare Derelicti, Subditos per Centimam Census Castrigationum et Angariationum Dispositi, Sylvam per Centimam excisionem et Varij Personi edificandi permissionem devastati, et eadem Bona Ciciae in quam optimo Statu ante haec existentia ad Ultimum statum addacti, Res mobiles Argentaria, Jnventaria Emolumenta Supellectilem Documentariam hunc Documenta Omnia fatti olim cuius M. Lasocki dentis more ad se Ad Spectare Compati, et eadem apud se detineri, Sicque Abusum Juris Adjacentiae Communicati quare Citari ad audiendum premissa Jure Adjacentiae ab eadem olim Mihi Lasocki Sententiam per Omnia ex Lege et Justitia Capiendi et pro Mihi Licebit Declarato in audiendo Declarationi Abinter cuius Condemnationem ad fruendum Bonis Ciciae Assignari et eas Bona ibi Ad dimittenda Declarari, Res mobiles Argentaria, Jnventaria tum Documenta Omnia pro ut Acta exhibenda Lentationi Praeterea non gravis fundi beneficari, Subditos Dispersos etc huiusmodi mandari, et Quod Juri erit Statui Decidi et Statuti Sit praesentes et reciprocum Datum in Plocensi die 15. Martii Anno 1790.

MRdP Mathias Borowczyk de Borowice Authus o
rato Palam Rvit Quia Ipse Cum Literato Sigillato pro Ju
Tribus hic In Plocko Celebrante Servicio Tenoris Tal
(inserat) Edito Cone Pfato Cum ad Bona Crisle Dni hoc
na In Actu Contendu Debuit Expectavit Posuit Relig
et De positione notificavit de Quo Epis Relatio
In Cro Ploce Tro 2 pridie Festi S Mathei Apli pro
Sciliat Dni 20 mense 7bris Anno Dni 1790

1790

Citatur

M. de Jaroszewskie
Karczewska p. JM.
Kosciszewski

Stanislaus Augustus Dei Gratia Rex Polonie &c 420

Vobis RR Agnetis de Grabie olim S. Joannis Matowiecki Mlete Vidue et Hered S. Antonij Rzepotarski Contribus Grabianibus Sororibus Suis vos Jesmanis tum Filiabus et S. Rzepotarski Maritis de prius bonis glebalibus mandamus ut in Judiciis Tribus Plocens fra 2das prius aut proxime abhinc et alternata in Plocko celebrand. pleb. ac peremptorie Comparentis Ad Instantiam Mri Ludovici Longchi Civis Plocen. de Ludovico Act. suis vos

Stanislaus Augustus Dei Gratia Rex Plocie MDLtus 1119

Vobis RPus Valentino cum alteris Thus Suchorski Decretistis Praemonstrien Francisco Xmi Voit Dzwonicz Praecipensi Vicarii Plocen. ad Instantiam Consorti suae Matrimonialis non Filij et Filiabus Francisco Adalberto Casimiro Ludovico Theodoro et Marianna Minorennibus Praecipensis Vicarii Plocen. Bonor. Praecipuorum Haeredibus et Successoribus de Summis Bonis Generalibus mandamus ut in Judiciis Communibus Tribus Plocen. Fra prius et proximius alternatis in Loco Plocen. celebrand. pleb. ac peremptorie Comparentis ad Instantiam Filij Dni Valentini Suchorski Canonici Cathedralis Plocen. Hospitalis Jacobeae dicti Dni Oris adhaerendo Mri Lud. et Documentis causam probationis citat. seu probatis ad paratam Executionem pariter et condemnationem ad dictat. ad Videndum et Audiendum attendant. Dos eum quam Dni magis dotandis Bonis efficit ad Solutionem Decimae Remanie ex Bonis Praecipuorum Ecclesiae Jacobeae ab ultima Quietatione provenientium Census et Summae Trecentorum Florenorum Polon. per olim S. Matheum Praecipensis Vicarium Joannis in Bonis Praecipuo Inscripti et asseverati dicti Dni Creditoris Plocen. Feria 6ta post Festum S. Francisci Confessoris proxima Ad 1834 prorogand. Causa Decisionis

remittitur

Quo quidem Mandato praesentatione notificato fuit de Quo quidem Mandato Actor praesentatione notificavit die Festi S. Matthaei Apli et Evangelistae Anno Plocen. Feria 3tia Jam die Festi S. Matthaei Apli et Evangelistae die 21 Mensis Anno Domini Ad 1790.

M.R.G.P. Mathias Borowczyk de Borowice Authus et Jurato Palam Rvit Quia Ipse Cum Literatis Sigillatis pro Judicibus hic in Plocko Celebrandae Servienti Tenoris Talis (inserat) Edictum Conc. praefatum Cum ad Bona Cieszle Die hodierna in Actu Contendendi Detulit Exportavit Posuit Reliquit et De positione notificavit de Quo Ejus Relatio

[illegible] Plocensis Tra 2 pridie Festi S. Mathaei Apostoli [illegible]

similiter ab ultima quietatione retentis Se Actis concernentibus ad mentem Regis Novellae stringi litis expensas refundendas demandari et [illegible] venerit contra Eos decidi litis Tum advenienti pariter et Judicibus responsuri Datt in Cur. Plocensi Die 9 Mensis 7bris 1790 A.

M.R.G.P. Gaspar Berestecka de Kuniewo Authus et Juratus Palam Rvit Quia Ipse Cum Literatis Sigillatis pro Judicibus Plocensibus ~~in~~ et alternata hic Plocensi ~~in Plocko~~ ~~Celebrandae~~ agitandae Servienti Tenoris Talis (inserat) Edictum Conc. praefatum Cum ad Bona Przecisewo Die hesterna Actus huiusmodi Credenti Detulit exportavit Posuit Reliquit et De Positione Notificavit De quo praesens Ipsi Mtis fuit Relationem

In Cur. Plocensi fa. 6ta ante Fm. S. Mathaei Apostoli

Sub D. 17 Mensis 7bris A.D. 1790.

Stanislaus Augustus Dei Gratia Rex Poloniae Etc. 420

Vobis GG. Agnetti ~~de Gratia~~ olim G. Joannis Małowieski Rlctae Viduae et Eoae G. Antonij Rzeszotarski Contibus Grabiankom Sororibus Inter vos Germanis tum Tibimet G. Rzeszotarski Marito de prnis bonisq oris glter oibus mandamus ut in Judiciis Trnibus Plocens fra 2da prius aut proxius abhinc ex alternata in Płocko celebrane plti ac pempto Compareatis Ad Instantiam M. Ludovici Lempicki Crisiferidae Lukovien Actoris Qui vos et quicq Maritatam in Assia Mariti inhaerendo Scripto Manuali die 1ma 8bris 1788vo Anno in Koziebrody Datato manibusq vestris subscripto Citat seu potius ad Incidentiam Actoratus G. Lucae Jez conq suum Actoris suo in Judicio Instituto ex Re Connexionis Adcitat idq ad Videnq et audienq, Vos ad Solutionem Summae Sex Millium Quingentor florenq Pol in Aurea Moneta per Actoris ab Eoq Gso Jez pro Interesse Vestri ad Scrum manuale contractae, et Vobis in Deportationem ex Sortibus bonor Koziebrody Vestri Consortum haereditariis Oneris Przecisseviani mutuo Commodatae Ac Scripto Reversali superius exarato Actori ad Solvenq assecuratae, nunc vero per Eunq G. Jez /: obloquente Ejus Actoratus/ a suo Actoris praetensae Sententia Judicij nostri Stringi, Seu verius in Solutione Ejusq Summae Suum Actoris ab Impetitione Gsi Lucae Jez per Vos Evincendum Arbitrari Caeteraq pro Exigentia Legis Statui. Sitis Parituri et Responsuri.

Dato in Płocko die 18 mensis 7bris Anno Dni 1790mo

MRGP Franciscus Woyciechowski de Sękowo Authq et Jurato plm. rvit Quia Ipsi Citatio Sigillo Jurisd Trbus Plocens Servienq Tenoris Sequenq = praeceptur = edita Cenq Ptatae Citatio Die hesterna Actum hunc praecedenq ad Bna Koziebrody detulit exportavit posuit reliquit et de positione notificavit de Quo Ejus Relatio

Ipso Plocens Fra 3tia Ipsi die Festi S. Mathaei Apli Scilicet, die 21 Mensis 7bris Ao 1790.

Stanislaus Augustus Dei Gratia Rex Poloniae Magnus Dux Lithvaniae etc

Vobis Gsis Luciae Ciołkowska primi et Gsi Mathiae Niedroski ad Praesens Voti Zdi Gsi Antonij Wazynski Conti Alias Utrisq Congibus Gsis Wazynskim tum Stanislao Koskowski suprasorae Gsae Mariannae de Niedroskie Contis Act Laesivo Marito de Trnis Bonisq Vris ac Summis qltr Obus mandamus ut In Trnis Communibus Trribus Plocens Juxta suam Cadentiam Lege desorum in Plocko Celebrandae pltr ac peremptorie Compareatis ad Instantiam Gsor Mariannae Niedroskae et Mathiae filiae Gsi Stanislaj Koskowski Laesivi Mariti Contis filiastrae et Valentini Niedroski Patruj nec non Joannis Niedroski in Avi Authe et assa inhaerendo Maaoni suae Authae facti vel faciendae ac alijs Documentis Causam praesens Juvans Citant ad videndae et Audiendae Vos et quia te Gsm de Ciołkowskie ad praesens Wazynska seu Vos Utrosq Conges Gsos Wazynskie ad Comportationem Testamentariae disposiones Circa Agonem Vitae et Gsi Mathiae Niedroski Act fratris Parentis et Avi favore tui Gsae de Ciołkowskie ad praesens Wazynska in praejudicium Act Confectae et ~~Com~~ procuratae nec non Complanaonis Certae in manibus Vris haerentis Jus Naturae Ledens Sententia Judicij Nostri Stringi

Quibus Comportatis Eandem dispositionem ultra mentem Legis Subsecuti ac Complanationem in Praejudicium Juris Naturae Confectam ac quosvis Actus Praejudiciosos Cassari, Quibus Cassatis Solutionem Summae Trecentorum Sexaginta fl. Pol. Quasi modo in fundamento in Juriosae Complanationis exolutae Retro Solvendae determinari, Inventaria frumenta ac Res Mobilia nec non Summas Paratas post fata ob Gsi Mathiae Niedroski primitivi tuj Gsa de Ciotka ad Praesens Warynska Mariti Derelictae in Actt Gsos Niedroski et Koskowska Jure Naturae devolutae Mediante Corporali Juramento tradendae Censeri Caeteraque pro exigentia legis et Justitiae erit Conscriptus Statuj et Sententiam Dat in Plocko Die 19 Mensis 7bris A. 1790mo

M. R. G. P. Joannes Staszczak de Smardzewo Authus Jurat Palam Rvdi Quia Ipsius Citt Literatt Sigillis Praejudicijs Tribus Plocensibus in Plocko Celebrandis viene tenoris talis (Inserat) Edit Conscriptum Pro fa ad Bona Zagrobka Super Summam Ibidem rentem detulit exportavit posuit Reliquit et depositione notificavit de quo Ejus Relatio.

In Cro Plocensi Sabbo ante Frm Sancti Mathaei Apli proximo scilicet Die 18 Mensis 7bris Ad 1790mo

Copia Cit. ex Parte Gsor
Niedroskich Conc.
Gsor Warynskie ac
alios pro Judicijs
Terribus Plocens.

1790no

in Plocko

Stanislaus Augustus D:G: Justa Rex Polonie Magnus
Dux Lithuanie &c.

Vobis Perillis Pandno Victori Wyslowski Scholastico Cathedrali-
Ploren Dr Lazen Capitulariter Depesori, Nec non Illmo Pandno
Vori Capitulo Cathe Ploren Cora Dr Lazen Haredibus de Personis
Bonisq vris gtles ambos mandamus, vt in Trib Communibus
Tribus Ploren Fra Lda prius proxime juxta chan Cadem
tam in Loco exalternata Celebrand gtles ac peremptorie
Comparcatis ad Instantiam J. Matthej Lisowski Dr Ploren
Dr Ludowko Vigore Juris vestr Depesoris dcti Qui vos-
Jn hærendo Offio Aresto ac Maam Coram Retis authte Rm facti sint
faciend idque recedendo à quibuscris Trib ad Offm Colegij Ploren dcti
Citat advidend et audiend Vos Citt, seu quem vestm Cit omnes
Causa presens affuit ad Extradiend Instantanear Inventa
nor varior ac res Mobilium totiusq Suppellectilis Dome
stice Lis Josephi dicti Jasinski Homicida ob Lis Ignatij
Zarasiak actualis propriar Offio Aresto Jmmdate et ad hunc
Arestum per vos Citt non Extradita, Quis Juramento Instans
Sententia Judicij Nostri Lubrij Casa res Inventaria ac to-
tam Suppellectilem Domesticam Lupradm Lis Josephi Ja
sinski propriam in Vindicacnem Reis toties dicti ob Lis
Ignatij Zarasiak interempti Suis ac Subditi, decessusq
in Laboribus Causati Bonificatidnem, pro re autem Adjudi
cari, Rne vero detentidnis Rei Casæ ac Inventarior Tot
usque Suppellectilis Domestice et ad Offium Arestum ac
huiusmodi non extradita Reis vos affuis, Litis Expensas
refundi, ac id q Juris et Justitie Erit decidi Statui et Sen
tentiari Litis Trio adveniens Partium et Judicis Rationi.
Dat Jn Loco die 16to mensis Junij Anno Dni 1796.

Nos Bartholomeus Lusak de Rudowo Starosta Mathias
et Jurati Tabulam pñtem Quia Jsse Cis Literas Sigillo pno Jude
Ambus Ploren hic in Loco adhibitum Senciem Tenoris Talis
Jnserebatur / Qd dicti Cores Vestri Cis ad Dom Lazen Die ho

pourst obtenir et reproduction ne non soit autorisée

dicima In Actu Contenda Debulit Exportavit Posuit Relig
et De positione notificavit de quo praesens Jg Mlis fecit
lationem

In Civ Plocen Tra 2da Indic Testi S Matthei Apostoli f
Scilicet Die 20 Mensis 7bris Anno Domini 1790mi

Copia Edit Citationis
pro Judicijs Trib Plo
cen servienti expte D.
Lisowski Cong Bndm
Wyszkowski ac totum
Capitulum Plocen

1790.

Stanislaus Augustus D.G. Rex Poloniæ magnus
Dux Lithuaniæ Russiæ Prussiæ majoris Kyoviæ D.D.

Nobis Mficis Jacobo Suchorski Depistore Pramidiensi
et Francisco de Tarnowski Primo Ostiario Mficis Dionisij Prae-
wuski Palatini Lanciciensis Secundo ad praesens Urbi Judicem
Conjugibus de Persona Demeq Certis Imaliter Obtinendis
nec Ut in terminis Communibus Terrestribus Plocensi privi-
ati Proximius Juxta Legem Codendam Legis descriptam Se-
Plocko Celebrandi pltr et peremptorie Compareatis ad Instantiam
Mficor Adami Vice Palatini Plocensis Parentis Dionisij et Jose-
phi Cum ab Mficis Rosalia Praewuska Procreatis Filiorum a
Chamskich Actis Dei Vos Ligui Assessor indigetis cum eadem
obtinendi de Jure Requisita attendi Deve Certum Plocensis interim Actis
et Vos Citati in Anno Pœna respectu Judicibus Causidicis Remissionem
vis Sub Citant ipg advidens et Audiçi seu Portus ad Tractandum
Causam et Actoratus respectu Solutionis Summæ Duodecem Millium
um Florenos Pols Originalis Debiti Vos Dominos Plocensis per manus
Petrus in Solam Probibitorem Judicii exequitas Causæ Remissio-
nis Tam personalibus quam et Crumenalibus Panis Litisq expen-
sas Refundi Mandari et Quam eandem mentis Legum Constitutionis et
Statutor dijudicari ac id quod juris erit Decidi. Litis Pariturus et
Judex Respondere Datum in Plocko D. 14. Mensis Septembris
Anno Dni 1790mo
Mag. Albertus Sawcendowski de Schabasiewo
Author et Jurat Scr. Dixit Quia Pos. Tab. Literas Citat.
Jure Hic Debito Plocensi in Plocko Celebrandi Ser-
vient Tempore Sequenti = Insecutis = Edictum Peremptorium
ad Instantiam Praewuskiego Die Audiendi in Acta Sententia
ta Scholis ea portavit postmit relegit et de verbo
notificavit de Quibus Relatio
Plocensis Fra Decanus pro tempore Scholasticus Apostolicus
et Die 20 Mensis Octobris AD 1790.

posuit relegit et deposuit de notificavit de quibus Actus

MM Suchorsky per
MM Chamskie
Pitantier
1770.

M

Stanislaus augustus Dei Gratia
Rex Poloniæ magnus Dux Lithuaniæ.

Vobis GG Burgrabiis Curiæ Ploscensis etq; Adamo Kozichi Pti Jurevicz de Objezierze Pnis bonorum vestrorum Ordinum tenore Mandamus quatenus Termino Ploscensi Feriâ Secunda prius vel Quinta ab hinc Jurisdictionis Nostræ Curiæ Ploscensis proxime futuræ Cadentiam ex alternata in Ploscko celebrandæ pro ad premptoriè Comparendo ad Instantiam Generosi Antony Meciniski et Clarissæ de Maliszewskie Jnvicem Conjugum Actorum Qui vos et quos Concernit in Causa Suæ Manifestationis hæreditatis Legibus Regni de Peragendis Cæmiteriis Sanctæ Crucis Citandi Quæ adhuc indecisa et audiendi Vos Citatos et quos Præmissa Jurevitarum ad attentatæ Justificationis Processus Instructionis ter ad plenarie Super Re respectu non Solutionis Summarum binarum Unius Quingentorum Tymphorum quemlibet Tymphor de Trigenta Octo groszy numerandorum Alterius Provisionalis Quatuor Sexaginta Unius Florenorum Prussiæ Viginti Quatuor Polonicali tum Provisionis ad primi Summa ad Triumphodiernum pro bonis Actoris debitæ nec non Litis Expensarum Septem Marcarum Polonicalium Decreto Judicij Trium Ploscensium in Bielsko die 10 Octobris Anno proxime elapso 1789no Inter Se Actorem ab Una et Reum ex Altera Kozichi Citatum Pte ab Altera prolato Judicato Actorem prout ad Summam Consortalium Securitate adjudicati in Termino Satisfactionis ordinario Maaorem factam obtenti Sententiæ Judicij Ministerio circa stringi, vos vero Burgrabiorum Curiæ Ploscensis aut Unum eorum Eidem ad Traditionem peragendam Sortis in Bonis Rudowo Sitis Citati Juridici hæreditariæ hisce Summis Provisionum Martii ad toto Processu obmorandi obligandi ac Quod Juris Erit Sententiam Citati pariturum et Judicii responsuri. Datum in Ploscko Die 15 Mensis Septembris Anno Dmi. 1790no

Ad Lucas Othowski de Radzanowo Authus Officialis ad palam fecit Quia Gri. Citt Literas Sigillatas Quarum Tribus in Ploscko celebrandi Termini tales Insertas Edictum exequi Citationis ad Bona Rudowo die hodierna in actis Contenta detulit Exportavit Posuit Reliquit et de prædicta Citatione Notificavit de Quibus Gris Relatio

Ad Bona Ploscensis Abbatissæ in Sandi Matthæi Ordinis

[illegible] Exportavit
posuit reliquit et deposuit de notificavit de quibus Gris Relatio

Proximo Scilicet 18 Mensis 7bris A.D. 179

Ex Pte GG Mecmskich
contra G Kęsicki Pro Jus
Tribus Plocensis Cracoviensis

Copia

1790

Stanislaus Augustus Dei Gratia Rex Polo
niae etc

Vobis EE. Bartholomaeo Peszenski Josepho
Dziwanowski et Stanislao Mitodrowski
de Personis Bonisq. Vris Gtr omnibus
mandamus ut in Terris Commoribus Terri
bus Plocens prius aut Ipsius Juxta suam
Cadentiam in Sierpc Celebrandae prius
et peremptorie Compareatis ad Instantiam
E. Hiacinthi Dąbrowski ach Qui vos ad
Paratum Processum Juris totum et In
tegrum Paratamq. Poenam Bonorum
Super vobis obtenta et Publicata Loco
peragendae Executionis Citat seu potius
adistat idq. adiudicandae et audiendae
vos poenis ratione sui ach tempore
Nondinarum in Sierpc agitur in primis
tu E. Peszenski formata adse ach In
justa praetensione in Foro Publico
Conductis Suprascriptis Cith Oppressio
nis Concussionis Vulnerum Inflictio
nis Pilej ac Vestium dislacerationis
aliarumq. Injuriarum Originali Termino
Expressarum peractionis tam personali
bus quam et Crumenalibus Puniri Inqui
sitionem in Ordine praemissorum Educi
mandari Bonificationem pro Dislacera
tis Vestibus et Pileo Inpingi Poenas in
Sublacionem Processus Decerni Litisq.
expensas refundi Mandari ac id quod
Juris erit decidi Sitis pariturus et Judler
responsuri Dat in Sierpc Die 16 Sep
tembris Anno Dni 1790

MRSP. Martinus Rogoski de Kuniewice Authus et Iurat Palam Ant
Quia Ipsi Citationis Literae Sigil pro Judex ~~[illegible]~~ Terribus Plocens
Scriptis Tenoris Sequens (Inscrut) Ad Com Pfad Lod ad Bona
Regno Die hodierna in Actu Contentu detulit exportavit
posuit reliquit et depositione notificavit de quo Ejus Relatio

Jn Cro Plocens feria 2da ante Fm Sancti Michaelis
Archangeli proxima Saliat die 27 Mey Vbris Ad 179

Stanislaus Augustus Dei Gratia Rex Poloniae Ma-
nus Dux Lithvaniae Russiae etc

bis Gso Sigismundo Lisicki Dno ac Infideli iudaeo
Simul arendatori adejus Conti tum Infideli ju-
daeo & dicto Karpa filio de prnis Bonisq vnis gltr
Omnibus Mandamus ut In Trnis Communibus
Trribus Plocen Fzda prius vel proximius ab
hinc in Ptock iuxta Suam Cadentiam Celle
brane pltr ac peremptorie Compareatis ad
Instantiam Gsor Adalberti Simonis et Josephi
Fratrum Germanor Lukoskich act Qui vos et qui
Infideles judaeos in assia Dni Inhaerendo Pro-
tionibus Suis ac obductioni Vulnerum tum
officiow aresto Super arboribus Imposito
Citant ad videndum et audiendum vos et quidem per
Gsum Lisicki Dominum Nulla Gaudendo
in Bonis Lukoszyno Biki et Borki Possessio-
ne arbor Pinaticar in Sylva Eorundem Lukoszy-
no Biki et Borki multoties excindere Homi-
nibus Suis demandationis Jam vero per In-
fidelem Simul arendatorem non Solum
Ejus Sylvae Continuo cum Curribus et Equis
Super inequitando arborum in Ibid excindere
et ad Tabernam Bonor Lukoszyno magna
evehere Consumptionis Verum etiam act excisio-
nem Arborum in Sylva Sua denegando Infe-
stationis aggravationis Concussionis quid
magis Suor act laesionis Diffamationis
postpositionis, Extraditionem arborum Pina-
ticarum per Impetum venti In Supra scra
Sylva Actor Haeredit eversar ex Frondibus
absecutar et ad Edificandum obsignatar per Eum
Infidelem Judaeum arendatorem in Hortopho-
rium Suum Evectorum act requirens Jun-
ctis viribus Infestationis Concussionis Concus-
sionum in obductione Specificat Inflictionis
Variar Comminationum in oppressionem
Suor act propallationis per Dominum Autem

justitiae requisitae de ejusdem iudaeis nolle administrati
~~ex [illegible] Mate~~ Legis Transgressionis et
~~bitionis~~ poenis ad mentem Legis punire extraditi
nem Arborum Pinaticarum seu Solutionem Va
ris demandari Taxae Vulnerum in obductione
specificat Injungi Caeteraque pro Causae pe
exigentia Cum vos Statui decidi et Sententia
per Citamini ~~Dat~~ Sitis Trno Pariturum et Judi
responsum Dat in Plock Die 14 mensis 7
ao Dni 1790.

Mr GP Joannes Zieluniak de Zaluzewko Authus et Jurat
Palam Rovit Quia Ipse Cum Literatis Sigillatis pro
Tribus Plovenhini Plocko Celebrandae Servien Ter
Talis Inserat Eidem con Praefatum Cum ad Bona Lukoszyn
Dni hodierna In Actu Contenta Debuit Expectavit
sunt religiosi et Depositione noti sicavit de quo quae
Relatum

Citantur G. Lisicki
ac Infideles Judaei
per GG Lukoskie
1790

In Crotkowice Tra 2da Jmdi Festi S Mathei
Apostoli Scilicet Die 20 Mensis 7bris AD 1790

Onuphrius in Starozrzeby Bromirski Plocen. Plonscen. &c.
Capnicus Ordinis S. Stanislai Eques.

Vobis Gsis Francisco Umirski Bartholomeo Jasinski Onuphrio
Stomkowski BC Plocen. bonor. Białoskory tenutario Possessori
et L. Ludovico de Fisq. bonis Subdito atq. Bartholomeo Me-
cinski bonor. Willkowo itiq. tenutario Possessori atq. Lbso Mar-
tino dicto Garbarz ex cisq. bonis Subdito de prnis bonisq.
vris glter obus vigore regio et nra qua hac in Pte fungi-
mur Capitl. Authe mandamus ut in Trnis querelarum
Causarumq. Officij Judicijs fra Secunda prius vel proxi-
mus abhinc in Cro Plocen. Celebranq. prlter ac peremptorie
Compareatis ad Instantiam Gsi Mathiae Radominski Actl.
Qui Vos inhaerenq. legibus Rni de perhibenq. testimonijs
Sancitis Citat idq. ad videnq. et audienq. Vos et quiq.
Gsos Stomkowski et Mecinski ad Statutionem supra-
scriptorum Lbsorum quos Statutos et Vos Gsos Umirski
et Jasinski ad danq. verum et fidele veritatis testimoni-
um in Causa Inter Se Actl. ab una et Gsum Stomkowski
respectu attentatae Violentiarum nostro in Judicio
Vertenq. et agitatae per Sententiam Judicij nostri stringi
testimonium deponere iniungi in Casu vero non depositi-
onis ~~vel~~ poenis mente legis descris subesse decla-
rari ac id quod iuris erit statui Sitis Parituri et fideli-
ter testificaturi Datum in Castro Plocen. die 29 8bris
Anno 1790.

MRP. Nicolaus Szymczak de Golesino Authus et Juratus palam
rit quia Ipse Citationem Literalem Sigillatam pro Jure Officij
Pcen. Servien. tenoris Sequen. (Inserat.) Editam Coram Fal.
Citatam ad bona ~~[illegible]~~ Białoskory domum Gsi Stomkowski
die hodierna in Actu Contenta detulit exportavit posuit
reliquit et de positione Gso Umirski notificavit de quo
Eius Relatio

In Cro Plocen. Sabbo in Vigilia Omnium Sanctor. Scilicet
die 30 Mensis Octobris A.D. 1790.

428

ubiq locorum et Coram varijs personis verbis indecentibus
laesionis diffamationis oppressionis Converberationis Commi
nationum variarum propallationis et aliarum Injuriarum fusius
in Protestationibus specificatarum omniq Inquisitionum
genere probandarum peractionis poenis subesse declarari
Damna ac Concussiones Compensanda declarari Inquisitio
nem ratione promissorum educendam assignari ac id quod
Juris erit decidi et sententiari Litis pariturus et respondu
ri Datum in Castro Plocen Die 26 mensis 8bris 1790
Anno

NR G. P. Joannes Nowacki de Węgrzynowo Ex
1us et Juratus Palam recit quia ipse Citatus literas
sigillatas pro Jus Officij poenae Sequiarum Tenoris
Talis = Edictum Conc. Praefatum Citatum G. Suski ad Bona Miszewo fra
cta pro praeterita Septimana detulit Exportavit
Solvit Reliquit et de Positione reliqui Citatus in Eius
Bonis notificavit de quo Eius Relatio
Nostro Plocen Sabbato in Vigilia Festi OO. SS. Petri
et Die 30 mensis 8bris A.D. 1790.

Citant GG Suscy
p GG Gluchowskie

1790

In Cro Plocen

Solut

Onuphrius in Staroyzreby Bromirski Plocen Plo
de Capitaneus Ordinis S Stanislaj Eques

Vobis GG Alberto ~~Suski~~ et Annae de Malanowskie in
cum Conjugibus Parentibus Thomae Helenae et Salomo
Virginibus Innuptis Filio et Filiabus Mathiae et Sop
de Rzeszotarskie Invicem Conjugibus Parentibus Ba
lomaeo et Petronellae Virgini Innuptae Filio et Filiae
skiem. Josephae de Zylenieckie ob G Ignatij Zołtow
Relictae Consorti Viduae matri et Mariannae Zołtow
Virgini Innuptae Filiae. Alberto Zylenieckie de Pers
Bonisq. Vestris Gnaliter Omnibus Vigore Regio et n
qua hac in Parte fungimur Capitaneali Authe
Damus ut in Terminis Querelarum Causarumq Officij
Edicijs Feria 2da prius vel proximius ab hinc in Castr
anni Celebrandae prolatae peremptorie Compareatis
Instantiam GG Hedvigis de Zołtowskie ultimi ne
ob G Adami Głuchowski Relictae Contis Viduae ma
Francisci Głuchowski Filij Thomae Zołtowski et Pa
nae de Zołtowskie Invicem Conjugum. Catharinae de Zo
skie ob G Martini Kowalewski Relictae Consortis Vidua
qui vos Aliquid assistentia Indigent cum eadem de leg
requisita Inhaerendo Protestationibus suis Coram a
Authe Regni facta Citant idq advidendae et audien
vos ratione Damnorum plurimorum instrumentis Inv
rijs vestris sine custode vagan illationis Pascu
liberorum denegationis Inventariorum mutilationis
Circaq praemissam Injuriam actae sese opponend
nis diffamationis per G Albertum Suski baccus
Praerandi GG Hedvigis Głuchowska matresi et
rinae Zołtowska Filiae oppressionis Concussionis Conc
num et vulnerum (licet non sunt obductae Inglis
ne tamen probabuntur) Inflictionis laesionis diffa
tionis, Esi autem Francisci Głuchowski per eund
Albertum Suski in duellum lege publica vetit
provocationis, ~~per~~ ad extremum per Omnes Cit
tam Famulorum suis actae inservient quam suor
act

quam Interceptionem Hominis GG. Krzyżanowskich
Inservientis Concussione per Omnesq. tum Dominum
G. Strusinski qm Homines tui Actu Lesione per tenta
vero Ipsum G. Strusinski Hominum ut Actores GG. Krzy-
żanowskie Oprimant Tumentatione Aliarq. Injuriar.
et Opressionum Omnimoda Inquisitione probandor.
peractione irrogandas declarari tum Leorsivas
Super G. Strusinski pro Incontinentia Subditor.
Extendi seu potius propter Sufficientiorem hor.
Omnium deductionem Ac Informationem Condescen-
sionem ad Bona Brudzen Assignari ac id quod Juris
erit decidi pro Quo Citaris Sis pariturus et
Responsurus Datt in Castro Bolz Die 23 mens.
Octobris 1790 Anno.

[illegible] Michael Wilkowicz de Brudzen Authr. et Juratus
[illegible] Quia Ipsi Citationem Literat. Sigill. pro Judicijs
[illegible] Tenore Sequen. [illegible]
[illegible] Contra [illegible] Citat. ad Bona Juno saque [illegible]
[illegible] hodierna in Actu Contenta detulit exportavit posuit
[illegible] et de Positione notificavit de Quo praesens Idem
[illegible] fecit Relationem
[illegible] Plocen. Feria 2da ante Fm. [illegible] Simonis et Judae Apo-
stolorum proxima Salutat Die 25 Mensis 8bris Ao 1790

Joannes de Osniatowo Osniatowski Castrensis Bobr. Terrae Dobrinen. Glis Copnensis Ordinis S. Stanislai Eques

Tibi G. Dionisio Strusinski Bor. Jonoszyce Tentorio Possessori de Personis Bonisq. tuis gltr Omnibus Vigore Regio et Nostra Qua hac in Parte fungimur Capitali Authoritate Mandamus ut in Terris Quae Causarq. Officij Judicijs Feria Secunda ab hinc in Castro Bobr. Agitand. pltr ac peremptorie Comparere ad Instantiam GG. Bregittae de Wolskie olim G. Francisci Krzyzanowski Relictae Viduae Matris tum Alexi et Alexij Filior. Krzyzanowskich tum Joseph Rogski et Theodore de Strupczewskie Conjugum Atq. Casimiri Milodrowski Actt. Qui te Adherendo manifestat factae vel faciende tum Alijs Officiosis Actibus ac ex loco delicti Citant idq. ad videndum et Audiendum in juxta Statuitione LL. Adalberti Francisci et Alior. in Bonis Jonoszyce Commanentium impost de Nomine et Cognomine Specificandor. Jurisdictioni tuae Subiector. Super Quibus Statuendis qm te G. Strusinski Dominus pro Prator. tum Ador. Varij Grani in Campo in Terra Dobrinen. sub Jonoszyce jacenti Inventarijs Ipsor. Volatilibus quotannis depascatione recenter Anno praesenti Rapae et Alij Frumenti in Campo Magoreo existentis tam per Inventaria G. Strusinski quam Villana depabulatione hoc ceq. in Campo nunc Siligine Conseminato in Eadem Siligine per Anseres de Bonis Jonoszyce tumq. Alia Inventaria Damni non Modici Peractione Equor. GG. Krzyzanowskich Actt. de proprio Eorum Actt. Campi Hiemalis divisorio per Ipsumet Citt. G. Strusinski Interceptione ac Eorum Nulliter Laboribus Maceratione tumq. Equor. G. Strusinski ex Campo Siligine Inseminato per Inservientem GG. Krzyzanowskich ad Bonis Brudzen depulsor. Violenter in Via Publica per Adalbertum de Bonis Jonoszyce receptione circa

quam

Onuphrius in Starowolny Bronirski Plenae Plonsae ac Capitaneus Ordinis Sti Stanislai Eques.

Tibi Sso Jacobo seu alterius Mtis Kowalewski de Bonis tuis gtlis Obrus vigore Regio et Mtra qua hac in parte fungimur Capitaneali Authe mandamus, ut in Trnis Querelae Causaq Officij Jucae Tra 2da in Castro Plenae celebre pltis Omnes Compareas ad Juramentum Mci Benedicti Trzinski Ensiferi Dobrinae Actae, Qui te insistendo Mandati sua facta seu faciendae Citat, ad Videndae et Audiendae ad Juramentum Solutionem Summae Novem Decem Aureorum Hungaricalis pro binis Equis Pilikary per te pro Eorum protio a se Mad Actae Emptis, ad breve tempus Concreditae, cum provisione pro Annis plus quam tribus pro re Actae stringi, poenas rne Causatae litis expensae super te irrogari, Citationis Paritarum et Judlis Responsurus Dalae in Castro Plenae Die 5. Obris 1790. Anno

Rg P. Mathias Krystoforski de Witkowo Authus et Jurato Palam Rvi Quia Jnus Citt Literatt Sigillatt p Judicijs officij Exsens Servienae tenoris talis Inscrat Edit Cons Exfat Citt ad Bona Kowalewo die hodierna in Actu Contenta detulit exportavit posuit Reliquit et depositione notificavit de quo Ejus Relatio

In Cro Plocens feria 3tia ante Fm Sanctae Hedvigis Viduae Electae DES Scilicet Die 12 Mens Octobris Ao 1790mo

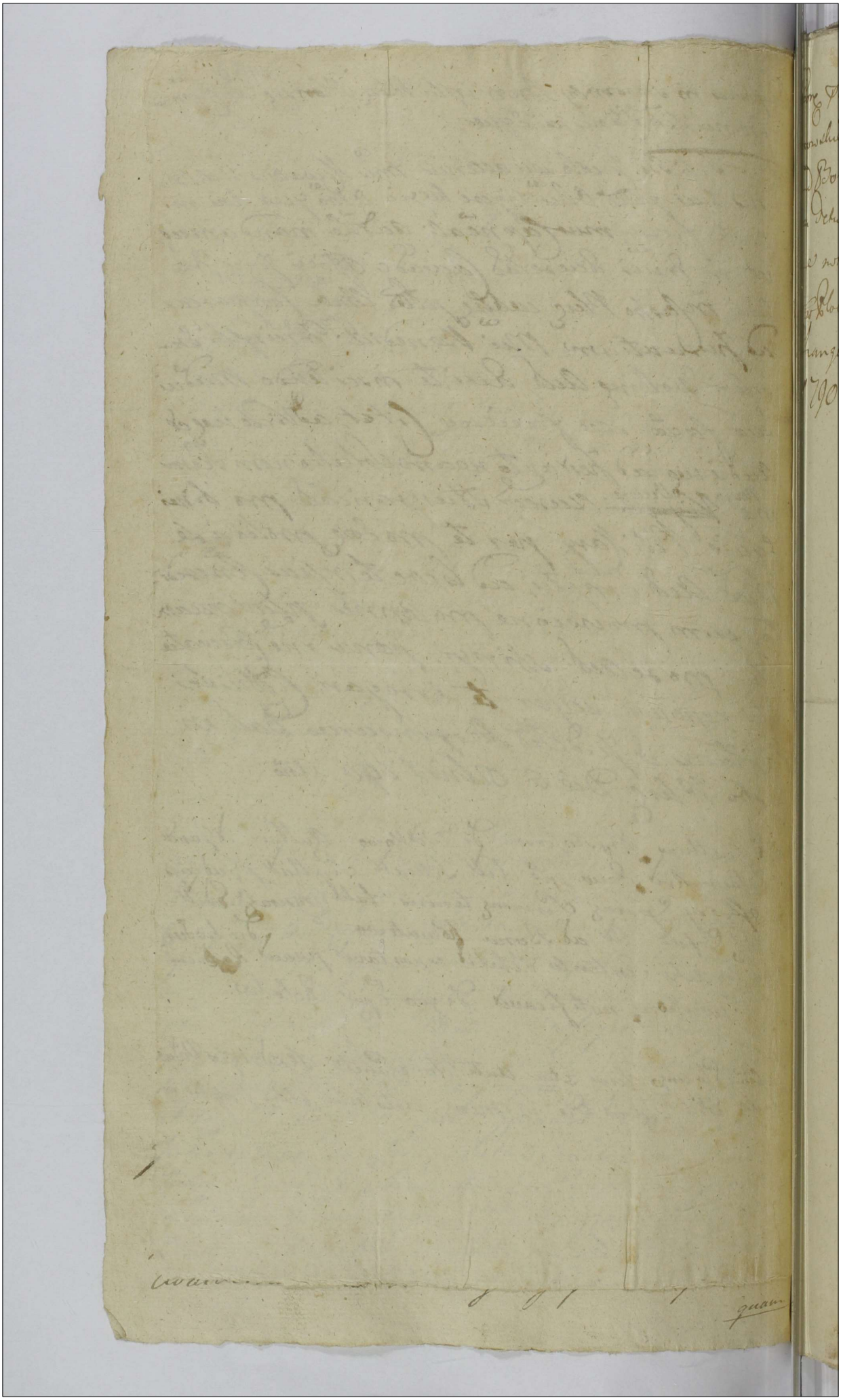

Conc. ptas et Conc. JM Subjudicem ad Bona Zabo
rowskie Conc. vero JM Paulum Judicidam Trib.
ad Bona Chylino Die hodierna in Actu Conten
ta detulit exportavit posuit reliquit et de positio
ne notificavit de Quo Ejus Relatio.

In Cw Plocen. Fra. 2da pt Fm S. Michaelis Ar
hangeli pxa Scilicet Die 4 Mensis Xbris Ad
1790.

JJ MM. Kadłubo
wscy per Kurie
Grodzki Citantur
1790

Stanislaus Augustus ~~Rex~~ Dei Gratia Rex Poloniae Magnus
Dux Lithvaniae etc

Vobis JJ Mci Romualdo Subjudici Paulo Judicii Trib.
Vissogrodien. Fratribus Jnr. ac Germanis Kadłubowsk.
Commissionis Civilis Belliae Comissarijs de Prius
Vris gnlter obus mandamus ut In Trnis Commu-
bus Trribus Plocen. Feria 4ta prius proxime ab
juxta sui Cadentiam lege praecautam in Raciąz Celeb.
pnlter ac peremptorie Compareatis, ad Instantiam
Josephi Francisci bini Mnis Bolesta Kozichrodzki
ry Trris Dobrinz et ex eaq Terra in Tribunall Rni Dep.
tati actt. Qui vos Vacante Jurisdictione tam Castren.
Trri Vissogrodien. Inhaerendo Documentis Causam Pen.
suffragan. Citat. idq ad Videna et Audiena Vos ad Sol-
tionem Summae Mille Ducentor. Nonaginta Quatu
Flore Grossor. Viginti unius Pott actis Castren. Vissogr.
Die 3tia Mensis Julij 1780 ao. p. Splem. Plenten.
Ott Mci Pauli Kadłubowski Judicii Trris Vissogrodien.
Vri Citt. Parentis Mco Bernardo Kozichrodzki ptunc
Judicii Trri Dobrinz sui actt itia Parenti Inscra ac
pest p. eunae M. Kozichrodzki Parentem Sibi actt cessa
una cum provisionibus ab eaq Summa debitis et pa-
nien. p. Sententiam Judicij Mri Stringi, et adig
rne Vero Maonis Corz eanae Inscronem nulliter inte
positionis, exindeq ab Judicio Castren. Vissogrodien. ad
Judm Trri Vissogrodien. indebite Causatae remission
poenis reprehendendos Judicari, ac id quod Juris en
statui Decidi et Sententiari, Sitis Parituri et Judi
Responsuri Datt in Raciąz Die 11ma Men. 8bris 17
MRGP Laurentius Kopiak de Kruszewy Authus et Jurad p
rovit Quia Jpi Cit Litt Sigit p. Jud. Tribus Plocen. in Raciąz
agitanda Servien. Tenoris Sequen. = Inserat =

Actibus Tui Summam laesionem intaminati honoris actor. in se retinen. poenas adequatas super Te extendi, tum actus quosvis laesivos ex actis eradicandos, jam vero extractas eorum comburendos praecipi nihilq. bonae famae actor. obesse declarari, te quoq. G. Zołtowski Regentem Trem Plocen. ad judicialem recognitionem cujus nam Suggestu manifestationem a se actore Jm Jakszewski Civilis Bellicae Commissionis Commissario ad acta Tna Plocen. eandem inferre conante, suscipere recusasti, Obligari, qua a te excepta tam te pro denegatu susceptione ejusdem manifestationis quam eundem ex cujus Suggestu, suscipere recusasti, poenis condignis subesse declarari, Processum super se actoribus ex Parte citata nostro in Judicio nulliter obtentum sine poenis sufferri, imo Poenas super citatis pro obtenta contra Leges Regni super Jm. Sierakowski Publicum obsequium adimplente condemnatione extendi caeteraq. juxta nexum anterior. Terminor. adiferentiam manifestationum eu formandam Judicialem Conclusionem decidi Resolvi, et Sententiam Sitis parituri et judlr responsum Dat. Petricoviae die 24. 7bris 1790. Ao

Ill. Andreas Borkowski de Borkowo Nobilium Authus et Jurat. plu. rvis Juris Jvi Citationes Literat. Sigill. Prosecut. Tribunal. Rmi Petricoviens. Servien. Tenoris Sequen. Inserat. Edit. Conc. Pfat. Cit. et quia Conc. M. Zołtowski ad Bona Bębnowo Conc. G. Zielinski ad Bona Rzeszotary utrasq. Die Quarta Mens. et Anni Curren. detulit exportavit posuit reliquit et depositio Re notificavit de Quo Idem Ordinis fecit Relationem.

Cro Plocen. Fra Sta pt Fm S. Michaelis Arcgli
Ma Sollicit Die Sexta Mens. 8bris Ao 1790.

Stanislaus augustus Dei gratia Rex Polonie magnus Dux Lit

Vobis mm. Joanni Gumowski Judici antonio Wolniski Subjudici Francisco Lu
wski pothario tam Dni Paulo Zakrowski Regenti Ihmidzkmo Lielinski Vice
genti Tribus Ploc. de causa infrascripta Personis Vestris gloriosis
ha mandamus ut in Judiciis nostris ordinarijs gribus Trib. Dni Petri
data seu positione Libelli citationis recte in quatuor Septimanis seu termino
et quadro Causa Josephi ad Registro sibi competentis ad judicandi authoritate mediante
pter ac peremptorie comparatis ad instantiam Ignatij Ludwinowicz
ab Ofsowski Subdapifero Insignia Parentis Thome commissionis
tori Bellica commissarij Filij Joannis Stanislaj Rolicimicki Tribuni Lo
Josephi Zakrzewski Antonij Zarowski Commissarios Civiliter Bellica comm
ata Dni Francisci Zglenicki Tribuni Regimenti Silvestri Swiatecki Regim
Drowski Pauli et Thome Matanowskich Ignatij Biatostawski Josephi Dzwon
Martini Chabowski Adami Trzcinski Stanislai Uminski, Pauli Lukowski Jos
Jacobi et matthia Zglenickich Valentini Wichrzeski matthei Jutowski Laur
ski matthie Berowski Caspari Sobolewski Bartholomej Kozirowski
Kasiuki Thome Siemiatkowski Gregorij Jakowski, Josephi Suchinski Antonij
bedzki Joannis Podowski ejusd. nominis Kozlowski Casimiri Sniechowski
matthia Radominski Adalberti Machczynski Dionisij Brudnicki Josephi
jewski Ignatij Dni Actor Dni vos in hoc mandato tam Legibus Regni quam ma
festationibus contra vos facta vel faciendas ac alijs probationibus in Jure
specificandis citant, seu veniat ad parata vestri Terminos acta Editos portas
insorones in Registro causae huic competen tam ex parte vestri Citati cor
si acta vel e converso procurata vel procurandas connationem causae huic ret
adiciant Vos ad idem et audiendi Et quid vos m. Cichowski notarium a
Dni Zakrowski Regentem et Zielinski Vice Regentem Trib. Ploc. seu quem
festi magis interint, ante omnia ad comportationem instantis Registri
Tribunal Ploc. tam ordinarij quam Tartor in quibus insorones causar
ab acta inchoati judicatus m. Joannis Gumowski Judicis Trib. Ploc.
ad actum citate facta reponant tum Decretalis seu Raptularij in causa
Constantia de mostowskie Bromirska Vexillifera Ploc. cum m. Zbinski
ex tempore Tribuno Zawistowy in Judicio Trib. Ploc. in Suppe 18. mens
Octobris 1788. agitata et per mm. Judices Trib. Ploc. propria authori
post factas utrasq. Partium causa ejusd. explicationes non sunt declarat
compianonem insoram in Le retinere f. Quo Li neque fuerit Super
portationem expludo justo f. tum Decretalis Decretor. Omnium Stanta
judicatus m. Gumowski Judicis Trib. Ploc. emanato obligari, quibus omn
comportatis ac alijs probationibus attentis legibus Regni Statutis
Vos mm. Judices Trib. Ploc. tam ratione Credentiae Extractum binae quam
etiam in alijs causar omnium non disjudicatis tum causae m. Zbinski
buni ex tempore Zawistowy cum m. Bromirska Vexillifera Ploc.
Judicio Trib. Ploc. in Suppe agitata post factas utrasq. Partium explo
tiones loco promulgationis in causa Decreti propria Authoritate pro
non Sunt declarationis, jam vero Lecisse, te m. Gumowski Judicis
tam ratione alterius quam ratione Registri causar Judicis
Trium Ploc. de L. e Cancellaria Ploc. retentur quo fine, acceptionis,
exinde tam ratione non condescentionis hui pro tempore ad disjudic
Judicia Trib. Ploc. designato quam ex ratione inexistentiae in Cam
ina Registri Valentini Judicis Trium Ploc. evanescere causatio
tum ratione exinde malegesti officii commissionis poenis civilib
demento condignis, legibus Regni severis Lecisse et quovis demen
puniendos fore arbitrari, in actoritatis hui m. Gumowski Judicis actoris
eformato, in competenti actione declarata, imo Le pro circumscriptione

actoris

Augustus Dei Gratia Rex Poloniae etc.

Mathiae et Matheo Zalenickim [illegible] de Prnis [illegible] mandamus ut pro Prnis Conditionum Granitialium Mtris Inter Bona Ramutowo Sietzkie et Herino 2. 9bris Inter Bona Ramutowo Herinskie et Herino Ao Praesenti agitandis pttes ac peremptorie Comparatis am Gnosi Stanislai Zenkowski [illegible] Rni de perhibenae Testimonijs Sanctis citat Dni et Audienae vos ad Recognitionem veri et fidelis in Causa Granitiali Inter Bona Ramutowo Sietzkie et Herino ac Ramutowo Herinskie et Herino ap. Stringi et Adigi in Casu Renitentiae Poenas Legis extendi Sitis parituri et fideliter Testificaturi Dto in Ptolemaio Die 14. Mensis Octobris 1790.

[illegible]

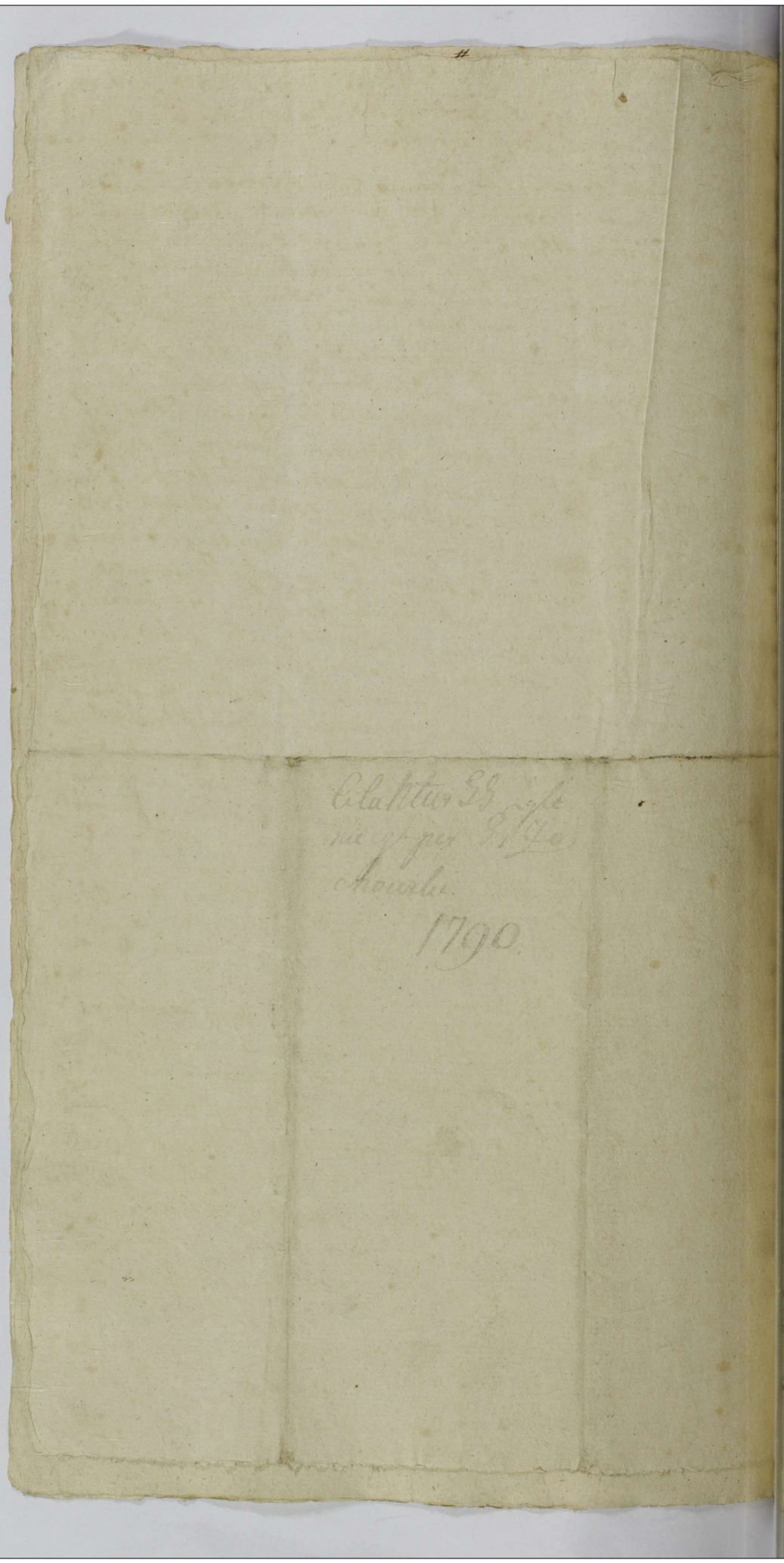

...upśmius Jn Starozreby Dominski Bloczy Plonsczy et Ca...
...tareus Ordinis S. Stanislay Ogius

...obis Jpō Alberto Rzeszotarskis Domino Jam Laboriosis Adamo
...rentō et Francisco Filiis Durgro qui presenti citatione apud te
...stant de personis Bonisq; vestris Qualiter Omnibus vigore Regiæ
...nostra quahac in parte fungimur Capitō authoritate mandamus Jn terminis Querelæ causæq; officij Judicij Terre
...tanealibus Plocen Fra eda mundi hac proximius ab hinc
...ho Plocen Justa Quam Cadentiam Celebrandis pltes ac
...emptorie Comparcatis ad Instantiam Instigatoris Officij Jn
...i nostri Ejusq; delatoris Mpti Stanislay Rokitnicki
...bani Liepram Bonor Kostki Possessoris Dominii tum Gri
...erti Zglinicki Eōdem Bonor Economi atq; Laboriosi Jacobi
...linski Fernjabi Ejusq; Mpti Rokitnicki subdito Actor
...vos et Quidem subditus in ascia Dominii, cum eadem a vobis
...lege requisita, Inhærendo Mandato Suo ac aliis Documentis
...am Instantes Quantibus Citō id; ad Videndum et Audiendum
...et Quidem te Jnos Rzeszotarski adhibiti Libi Laboriosis Ad
...d Franciscum Durg, Tabernæ in Bonis Rzeszotary Chwaty Littis
...sionis Invadendo ulla e minima ad Labsum Quo bum
...linski habita Datione ejusd Concussionis, Convulnerationis,
...pulsationis, Verberibus Concultationis Baculis Evegrandibus
...berationis morbiq; dictum Eidem Prefato Laboriozo
...ambo Polinski i. eaque Acta ad Obducendas Concussiones
...vulnera adire non valuit i Causationis, Mpti Acti
...clay Rokitnicki Tribuni Liepram ac Jnos Zglinicki
...nomi Lesionis diffamationis aliasq; violentiæ Reactionis
...inde i mete legi transgressionis Quare citamini ad Vi
...dum et audiendum vos et Quidem te Jum Rzeszotarski
...statutionem Instantaneam Laboriosi Adami et Fran
...ci Durg sententia Judicij nostri stringi Jam vero tam te
...m statutis Libris adequati Tam personalibus quam
...menalibus Rerum Jurisdictionem Instantaneam de
...ndari Litis Expensarq; refusionem Injungi ac id quod
...ri et Justitiæ erit contra vos statutis decidi et dentes
...ri Litis Pœnitari et Judicatis responderi Dabi in Co
...ram Die 18va Mensis Octobris 1790 Anno

...Michael Rogowski de Jordanow Actus ad Jn
...rotatas petam uti Litis Jnæ Citationem Literal Sigillat
...per Judicij Officij Ejusq; Scriptum Insertis
...Edid cum Gfat Cid ad Bona Rzeszotary Die Mensis
...Mensis anno 1790

11

Actum hunc Gradenz detulit exportari posuit reliquit et
sitione notificari de quo Ejus Relatio
In Cro Plocenz Sabbato in Vigilia festi Omnium Sanctorum
Scilicet Die 30 mensis Octobris Ao Dni 1790

Citatur G. Rzeszo
larski ac alij
ex per Mtri
cum Rokitni
chi Tribunum
Lieprany

non extradit.

1790

Onuphrius in Starozrzeby Bromirski Plocen
Plonscen etc Capit Ordinis S. Stanislai Eques
Vobis SS Thomae Kaminski Rocho Czacho
rowski Adamo Parenti Laurentio Marti
no filijs Zglinickim de prnis Bonisq vris
gltr omnibus vigore regio et Nostra qua
hac Inparte fungimur Capit Authe Man
damus ut In Trnis Quarelar Causarumq
officij judicijs T. 2da prim vel proximius
ab hinc In Cro Plocen Celebranda pltr ac
peremptorie Compareatis ad Instantiam
G ~~Antoni Parenti~~ Antonij Borowsky
B. Plocen ad Quivos Insistendo legi
Positive deperhibenda Testimonijs Sa
citae Citat ad videndum et Audiendum vos ad
perhibendum fidele veritatis Testimoni
um In Causa Inter se ad ab Una
et SS Zottowskie ac alios ratione atte
tatarum Violentiarum In judicio Nostro
pendenti Parte ab altera Sententia
judicij Nostri Stringi In Casu renitin
tiae poenis ad mentem Legis puniri
Sitis Trno Parituri et [illegible] ex parte
ri Dat In Cro Plocen die 18 mensis
octobris ad Dni 1790

M R G P Joannes Nawacki de Węgrzynowo
Authus et Jurad Palam vult Quia Ips Citt literae
Sigillatae pro Judicijs Officij Pscr Sericum tenoris
Sequens (Inserat) Edit Conc Pfatt Citt et quidem Conc G Ka
minski ad Bona Przybojewo die hesterna Actum hunc Pcedens
detulit exportavit posuit reliquit et de Positione ~~notificavit~~ G Czachorowski
in Bonis Myszki G Gorz Zglinickim in Bonis Zglinice
notificavit de quo Epus Relatio
In Cro Plocen Sabbo in Vigilia Festi Omnium SS Scilicet die
30 Mensis Xbris Anno 1790

Citantur JJ. Kami-
sey et Czachow-
wski ac Zglenicky
per S. Antonium
Borowski BCP
1790

Onuphrius in Starozrzeby Bromirski Plocensis Plonscensis
de Capnicus Ordinis S. Stanislai Eques.

Tibi Perfido et Infideli David Mcka Sartori de prma bonisq
tuis glter obus vigore regio et nra qua hac in parte fungi-
mur Capncali Authe mandamus ut in Judiciis Crenz Capitl
Plocen fra Secunda prius vel pximius abhinc in in Cro
Plocen Celebrandis pltter ac peremptorie Comparcas ad
Instantiam Perillris Rndmi Andreae Chalinski Cano-
nici Cathedralis Plocen Actoris Qui Te inhaerendo
Cessioni Manuali super Summam Centum florenorum Polon
per Famatam Catharinam Syrowinska post Confla-
grationem Plateae Judaicae ac aliorum domuum Civitatensi-
um Tibi mutuo dati nontamen restituti in rem Actoris
factae Maonique interpositae seu interponendae Citatidq
ad videndum et audiendum Te ad Solutionem Suprascriptae
Summae Centum florenorum Polon cum provisione provenientis
etiam per Te in praesentia Sui Acti Circa obliquida-
tionem Conscriptionemq praemissae Cessionis agnitae
et solvi assecuratae Sententia Judicij Nri Springi ac
id quod Juris erit decidi sis Pariturus et Idlter Respon-
surus Dati in Cro Plocen die 1ti Mensis Octobris Anno
Domini 1790.

MR. GP. Michael Kaminski de Plocko Authus et Juratus
palam Rgvit Quia ipse Citationem Literatus Sigillatus
pro Jure Offitij praesentis Servientis tenoris talis (Inse-
ratus) Edito unde praefatus ad Civitatem Plocen Domumque
Citatus in ~~Platea~~ Platea Judaica Sitis die hora in Actu
Contentio detulit exportavit posuit Reliquit et de Posi-
tione notificavit de quo praesentis Jus Mlis fuit Rlnum
In Cro Plocen fra Sta Pt Fri Sctae Hedvigis Viduae
Electae Dei. Proxima Scilicet die 21ma Mensis
8bris A Dni 1790ma

Infice David Mela
per Radmum Cha-
liński Canonicum
Cath. Ploiec
Citatur
Ad 1790

Onuphrius in Staroyzreby Bromirski Plocen Plonscen ac Capitaneus Ordinis S. Stanislaj Eques

Vobis GG Cipriano Krasinski et Mariannae Sulinska Invicem Conjugibus, Paulo Bębnowski Gaspare Bedorski Andreae Strusinski et Josephae Kowalewska Invicem Conjugibus Mathiae Radominski. Alberto Kowalewski et Mariannae seu alterius nominis Kotarska invicem Conjugibus de Personis Bonisq Vestris Gnaliter Omnibus Vigore Regio et nostra qua hac in Parte fungimur Capitaneali authe mandamus ut in Terminis Querelarum Causarumq Officij Judicijs Feria 2da prius vel proximius abhinc in Castro Plocen celebrandae praeter ac peremptorie Compareatis ad Instantiam GG Feliciani ~~Brudzin~~ et Theresiae Bromirska Invicem Conjugum Parentum Mathiae et Bartholomaej Filiorum Brudzinskich actt quivis Et quid assa indigent cum eadem de lege requisita Inhaerendo Proonibus ac visionibus suis Coram actis authen Regni facti Citant idq advidendae et audiendae vos ratione Damnorum instrumentis et pratis quot annis Inventarijs Vestris et sine Custode vagarum illationis Circaq praemissam Injuriam actt sese opponent laesionis diffamationis verbis Cribrosis bonam famam denigrant affectionis viae publicae obsessionis obsidendae laesionis diffamationis opprimere et Concatere attentationis per Gsam Krasinska Domus suorum actt Invasionis, an serum Interfectarum ibidem projectionis laesionis diffamationis Improbabilium objectionis. per GG autem Kowalewskie Conjuges sine ulla ad se actt habita ratione Coram varijs personis Iniquae laesionis tum et aliarum per Omnes Citt Injuriarum violentiarum Omni Inquisitione genere probandarum per actionis poenis subesse declarari Inquisitionem Improbationem praemissorum educendae censeri ac id quod Juris erit decidi et sententiari sibi parituri et responsuri Datt in Castro Plocen Die 28 mensis 8bris 1790 Anno Damna Compensari

Ad Rg P. Nicolaus Szymczak de Golesino Authe et Jurat plum rom Quia Ipsi Citt Literas Sig. id. prosequ

Officij Pstrę Sedoienę Zenonis Seguen Inscriptę edit
Pcę Pstat Cit ~~ad et quiae~~ ad Bona Kowalewo
Skorupki ~~apud Dom~~ Domini G. Adalberti Kowalewski ~~posuit~~
detulit exportavit posuit reliquit et de positione reliquiae Citatis in
Bonis Węgrzyno Die hodierna in Actu Contenta notificavit de
quo Eius Relao.

Copia Citationis per
te SS Brudzinskie
Serviens
1790

In Cro Plocen

Stanislaus augustus Dei Gratia Rex Poloniae, Magnus Dux Litphoaniae, Russiae Masoviae, Samogitiae, Kijoviae, Volhiniae, Podoliae, Podlahiae, Livoniae, Smolensciae Severiae, Czerniehoviaeq.

Vobis M.M. Joanni Gumowski Judici, Antonio Woźnicki Subjudici, Francisco Ciołkowski Notario, Paulo Zołtowski Regente Chrisostomo Zielinski Vice Regenti Terrestribus Plocentibus de causa infrascripta personis, Bonisq. Vestris generaliter omnibus mandamus, ut in Juditijs Nostris Ordinarijs generalibus Tribunalis Regni Petricoviensibus, a data et positione praesentis citationis recte in Quatuor Septimanis seu tum, cum et quando causa praesens ex Regestro Sibi competenti ad Judicandum clamata incederit, Personaliter ac Peremptorie compareatis ad Instantiam Instigatoris ac Ejus delatorum, Illustrium M.M. Maximiliani Brononi Comitis Sierakowski Castellani Plocensis Ordinum Polonorum Equitis, et Josephi Rohitnicki Pincernae Plocensis, Ordinis Sancti Stanislai Equitis Actorum. Qui Vos inherendo Legibus Regni, quam probationibus Nostro in Juditio reponendis citant, seu potius ad paratas quasvis inscriptiones, tam suorum Actorum, quam Vestri Citatorum in Regestris pendentes adcitant, idq. ad Videndum et audiendum attentis decijs judicatus Terrestris Plocensis, tam ratione Cadentiarum totalium binarum, in alijsq. Cadentijs causarum omnium, et praecipue in Cadentijs Ultimarijs non disjudicationis, tum Regestrorum Causarum Juditialium Terrestrium Plocensium ex Cancellaria Terrestri Plocensi acceptionis, quam per non adventum Cadentiae evanescere causationis exindeq. Malegesti Officij commissionis Poenis cuilibet demerito condignis legibus Regni descriptis Te Mcum Judicem puniendum adinveniri.

fineq; probationis premissorum ante omnia compor-
tionem Protocollorum Decretarij, tum Regestrorum
Juditialium Terrestrium Plocensium Omnium Co-
dentiarum in Płock, Sieprc. Raciąz, Bilsk, et
Judicatarum ab Anno Millesimo Septingentesimo
Octuagesimo Septimo, ad Annum presentem
Vos Litkowski Notarium Zołtowski Regentem
et Zielinski Vice Regentem Terrestres Ploc-
ses subsequendam demandari, Eaq; Subsequen-
te M. Judicem pro premissis Poenis Legis
Vallatis subesse sententiari. Querelas et a-
lesionem honoris Actorum in se retinentes eli-
nandas, et Comburrendas declarari, Processus
super actoribus obtentum sine Poenis tolli-
ri, Ceteraq; Omnia Juxta formandam in Ju-
ditio nostro Conclusionem contra Vos Statu-
Sitis parituri, et Juditialiter responsuri
tum Petricoviae, Die Decima Octava Mensis
Octobris 1790. Anno.

Kopia do Kan
cellaryi Płockiey

Stanislaus Augustus DEI Gratia Rex Poloniae etc.

Tibi Perfido et Infideli Enocho mercatori Vissagae de Prima merce
nariisq Tuis Illtr obus mandamus ut in Tuis Omnibus Tribus
Plocensi ~~Vacanti~~ feria 2da Prius proximiusve ab hinc in Raciąz
Celebranda pltr peremptorieq Comparas ad Instantiam Illtris
Mri Joannis Antonij Bni Nominis Sokolnicki Tribunalis
Commissionis Civiliter Bellicae Commissarij Pltus Plocen
Dni tum Gsi Joannis Sathowski Administratoris Actt Qui
Te Inhaerendo maaoni suae Vacanti Jurisdictione Tui Vissag
citat ad Videndum et audiendum Te ad Extraditionem Horologij
Pectoralis Circa Vistulam sub Oppido Zacroczym nescitur
quo modo per se Illtrem Mcum Sokolnicki Deperditi ~~ad te~~
apud te Adpsens Existens ad multas Requisiones JM.
Sokolnicki non extraditi pro se Illtris Mri Actt Subsequens
Stringi Poenas Raone Detentionis Extendi ac id quod
Juris Erit Conq Te Statui Sis Pariturus et Re
sponsurus Datt in Raciąz Die 1. 8bris Ao 1790.

Ad Rg Joannes Sobecki de Sokolnicki Authentic Jurat
quatenus nit quia ipse Actt litteratt Sigillatt p Judicijs
Terribus Plocensi in Raciąz Celebranda Servienti tenoris
talis (Inseratis) Edictt conq Pfuit Actt ad Oppidum Wy=
szogrod Domum Actt ppriam Subbato proxime Pterita
Septimanae detulit Exportavit posuit reliquit et de pro
sitione notificavit de quo ejus Relatio.

In Cur Plocensi fra 2da post Fm S. Michaelis Archan
geli pxa Scilicet Die 4ta Mensis 8bris Ao Di 1790 Omo

[illegible] Sedoiere Zenonis [illegible]

Sold pg 20

Vigesima Prima Mensis Octobris Anno Domini Millesimo Septingentesimo Nonagesimo

MR. Praeses Michael Kaminski de Płocko Authus et Juratus palam Rect. quia ipse Citationem literalem Sigillatam pro Judicijs Officij praesens servien. tenens Sequens / Inserat / editam Contra praefatos citat. hic ad Civitatem Płocko demumque citati in Platea Judaica sub Die hodierna in Actu Contentis Detulit exportavit, pervenit reliquit, et de peritione notifica ut de quo praesens Jus Mihi fecit Relationem In Cuius Plenum Feria Quinta post Festum S. Hedvigis Viduae Electae Dei proxima Scilicet Die 24. Mensis Aprilis Ad 1790.

Copia Citationis
ex parte Tamesti
Semaszewski cum
Infra Tisset Mer
catorem Plenum edita

1790.

ex Jus Cuius Plenum

Onuphrius in Starozreby Bromirski Plocen
Plonsceus etc Capitaneus Ordinis Sanc
Stanislai Eques.

Vobis Gis Burg Crac Plocen atque Infid
Tyszel Markowicz Judaeo et Mercatori Plo
Pti Jure Victae de Offijs Prnis Bonisq
gulti Omnibus Vigore Regio et Nra qua
in Pte fungimur Capitl Authi Mandamus
ut in Trnis Querelar Causarque Offic
Judijs Ctena 2da prius vel proxius abhinc in
Celebrand seu tunc dum et quando Causa praesens
gestro Executionem Clamata et Vocata Incident
legime ac peremptorie Compareatis Ad Instantia
Famati Vincentij Tomaszewski Civis Plo
Actl Qui Vos inhaerenc Legi Grodnenc de expo
Executionibus Decris Sanctis tumque Process
respu Solutionis Summae Triginta Aureo
Hungaricatl Decro Offij nri una cum Pa
Lucta Poena Septem Marcar Polt pro re Act
adjudicatl plenarie Mente legis Super te In
deli Tyszel perducto Citat ad videnc
audienc Vos et quia Infidelem Tyszel ad
dentiam Justificaonis processus respu supra
ratae Summae per Actl super te perducti
tentia Judij Nri Stringi qua Subsecut
Justificatione vos Gis Burgo aut unu
ex eisie ad Traditio Lapideae seu M
cimonior ac Rer Mobilium in praefata
ma Provisione Lucta ac toto Process
Obligari ac id quod Juris erit Decidi et
tentiari Sitis Parituri et Responsuri
Datum in Castro Plocensi Die

Jeno

Lit.

...mphinus in Starozrzeby Bromirski Plocz Plonscensis Exc.
Capitaneus Ordis S. Stanislai Eques.

Pol. Andrzmo Constantino Zborowski Cancellario Cathedr. Plocensis
de Causa infrascripta Prna Bonisq. tuis gttr. obq. Vigore Re-
gio et Nra qua hac in pte fungimur Capitl. authe mandamus
ut in Trinis Querelar. Causarq. Officij Judiciis Crs Capitl. Plocz
fa Secunda prius vel pxius ab hinc in Cro Plocz Cele-
brandis pttr. ac peremptorie compareas ad Instantiam Jsi
Antonij Korzybski Actl. Qui te inhaerendo infra suae authe
factae seu faciendae ac alijs Documentis Causam pxenz suffra-
ganz citat idq. ad Videndum et audiendum te ad Solutionem Quo
te Ducentor. Quadraginta flor. Pol. pro triginta Corethis Avenae
ac seorsivae Viginti Quinque flor. Pol. pro Tenu per te Citt. a se
Actl. acceptis provenientes et brevi solvi Declarat. per Sententiam
Judicij Officij Nri Stringi Solutionem Indilatam injungi ac id quod
Juris erit decidi Sic pariturus et Judtr. responsurus Datum in
Castro Plocensi Die 22 Mensis Octobris Ao Domini 1790.

M. R. J. P. Mathias Skubatowski de Biatyszewo Authus et Jurat.
...lam reit Quia Jps Citt. literat. Sigillat. pro Judicijs Officij Pxen-
...nienz tenoris Sequens (Inseratus) Edit. Conz. pfat. Citt. ad
Bona Smetowo dic hodierna in Acta Contenta detulit exporta-
...it posuit reliquit et de Positione notificavit de quo Ejus
Relatio

In Cro Plocensi Fra 6ta ~~Sabbato~~ postridie Festi Sanctorum Simonis et Judae
Apostolor. Scilicet die 29 Mensis Obris Anno 1790.

...ceptionum Scilicet Die 29 ...

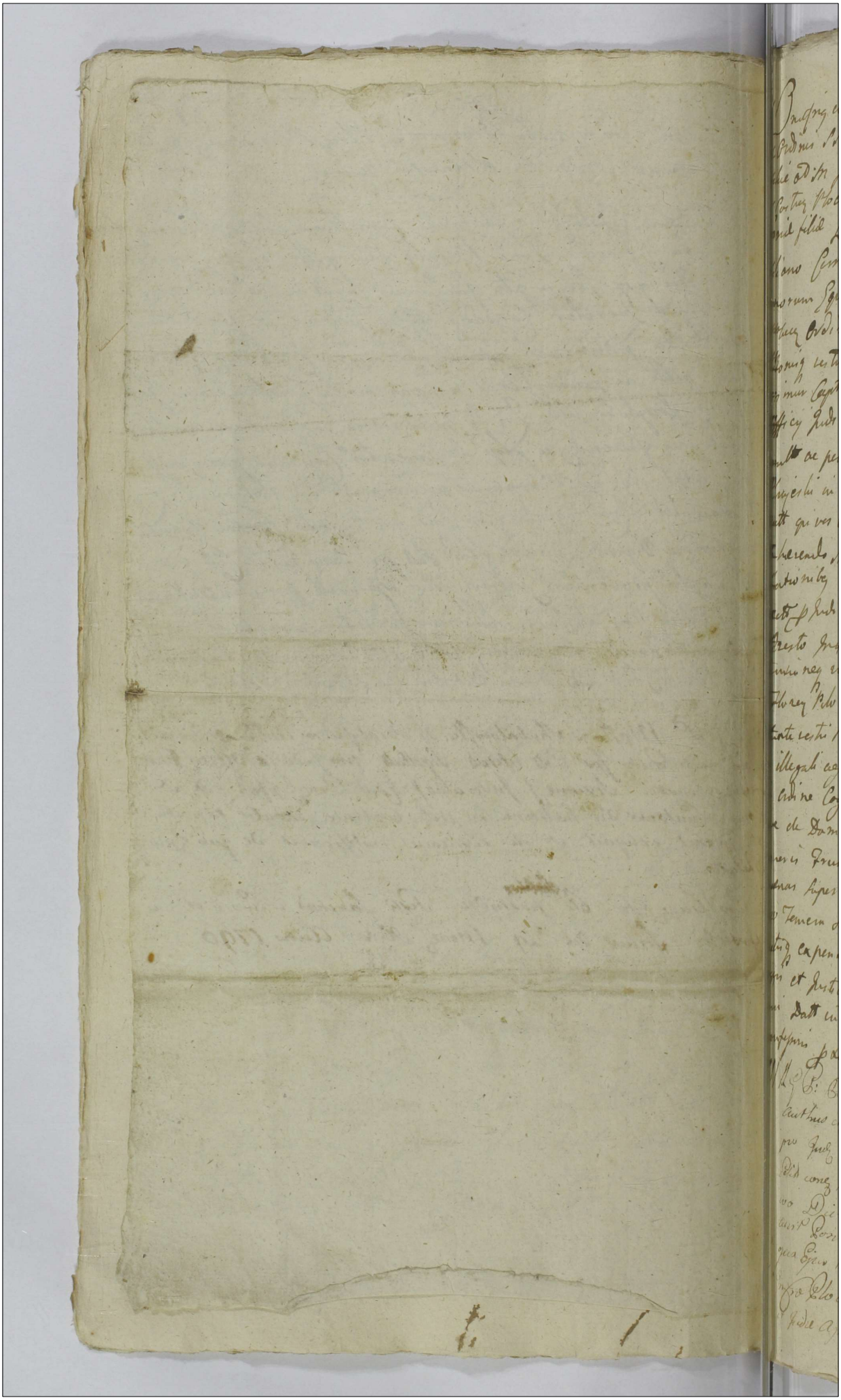

Onufry ex Stanisławy Bronowski Ploc. Plocz. Capitaneus Ordinis Stanisławy Eques Volhi. Mariannæ de Kurnickich hic ad instantiam Josephi Tabinowski Boiliato ex Liptnicz et Judicis Curiæ Plocz Rebelle Consulis Vidue [illegible] Martini et Victorinæ filiæ Labinowiczianum Illustris Magnifici Stanislai Comitis Lubieniecki Castellani Plocz Ordinum Polonorum Equitis et Josephi Kobylinicki Procuratoris Palatinatus Plocz Ordinis Sancti Stanislai Equitis Curiæ in Bonis certis quibusdam ex Regio et mandato huic emptionem Capitt. Actis mandatum ut in Bonis Debitoris Curiæ officij Judicij 72 pro et pro inde ab hinc in diem Plocz celebrandi pulsat ac peremptorie Comparentis ad instantiam Josephi Kuryerski in Taberna advocatiali Bielsca ligorum Proprietatis actt quo vis et quib. assistentiam Judicij cum cuid de Lege Regni debito habeando Manifestationem sub pœna vestimenti de alij pro bationibus Actt seu potius ad parendum vestim citationem libi actt Judicij officij pro Institutt ibi ad videndum et audiendum Arresto Judicialiter super Rebus hic actt impositi Exacto prædicto termino neq. resti respectu solutionis summæ septingentorum Florenorum Polonicalium ac pignorum in actis mentionatorum Status restitutionis prosequente Judicialiter non comparitionis illegalitatis neq. Condescendendo nem impendendum oppositionis ordine Cognitionis Variarum prætendendo nem ad investigationem de Damnis libi actt per violentam Interceptionem nem Frumenti et per vos actt Malitiosa assignanda Judicium pœnas super bonis actt tam pro Judicialiter Insequitt Arresto quam pro Temerariis actt vexationibus determinatis Damnis litis expensas refundendis Citationis Coloniæ pro Exigentia Legis et Justitiæ Statuti Litis Pariteri et Judicialiter sequen Datt in Civitate Plocz Feria Quarta post Festum Sancti Francisci Confessoris proxima Anno Domini 1790

Nos Ex: Bartholomæus Brusaki de Ludowicz Minowicz Castellanus et Judex prædictæ Civitatis Plocz Litterali Sigillo pro Judicio officij Judicialiter Sessionis Terminis Solitis et Consuetis Judicialiter sequen Mense Julio Anno Domini Millesimo Septingentesimo Nonagesimo Primo Die vero Decima Quinta Actum hanc Judicialem Detulit Sapientem Dei hæc terra actum hanc Judicialem Detulit Sapientem Dei hæc terra actum hanc Judicialem Detulit Sapientem Dei hæc terra

Citanz M.M. Zalne
wscy Poallatores Sign
cay P. F. Kopyecki
p Judicis Castr. Mocy

1790

Onuphrius in Starozrzeby Bromirski Plocen. Plonscensis Capitaneus
Ordinis Sancti Stanislai Eques

Solis GG Matthaeo Cybulski Antonio et Martino seu alterius
nris Fratribus inter se Germanis Bylinskim Sortium
Bonor. Bronowo Haeredibus et Possessoribus de Pnis
Bonisq. Vns gter omnibus Vigore Regio et Nostra
qua hac in Parte fungimur Capit. Authe manda-
mus in Tnis Querelar. Causarq. Officij Judicij
fra 2da prius vel proximius abhinc in Cro Plocen.
Celebranda pdcr ac peremptorie Compareatis ad In-
stantiam Illris Mci Onuphrij ~~in Starozrzeby~~ Bromirski
Capitaneij Plocen. Ordinis Sancti Stanislai Equitis tum
Gu Casimiri Smechowski Bonor. Draganie cum attinenti
ad Capitaneatum Plocen. spectanti Tenutarij Possesso-
ris atq. Lbsi Antonij Tabisiak Subditi Act. Qui vos et
quiq. Subditus in Assa Domini Sui Inhaerenti Mandati
authe facti Citant Idq. ad videndum et audiendum vos
ratione Borrae ac Sylvae in Bonis Delictis Dra-
ganie Sit Sepissime et quiq. per Gros Bylinskie
per se Jam vero per G Cybulski per supermissos Sui Fa-
mulos cum Curribus superinequitationis Superinequitanti
Arbor. varij Generis in Illiq. exsecutionis, Securium
Invigilantibus hominibus Intercipere vi et Violenter
Denegationis per Gnosos Balinskie certo tempore
Act. Lbsi Antonij post Interceptionem Illius Securis
in Sylva cum Bombarda insecutionis et ex eaq. Bom-
barda (ni fallere) ad Illum explodere Conationis Con-
cussionis Concussionum Inquisitionem pbandi Infli-
ctionis, Securis receptionis Poenis pro quolibet De-
mento facti et delicti ad mentem Legis multarum
Bonificationem excisar. Arbor. Injungi seu venis

in Probationem Premissorum omnium Inquisitionem ed-
cendam Demandari ac Id quod Juris et Justitiae
erit Decedi et Sententiari. Sitis Paritur
Judex Responsuri, Datum in Cro Plocen
Die 29 Mensis Octobris A.D. 1790

M.R.G. P. Casimirus Traczyk de Mochowo Authus
Jurato Palam vivit quia Ipse Citto literato Sigillato pro Jus
Officij Presens Servienus Tenoris Talis (Ipse oralis) Edicto
Praefato Citto ad Dominum Bronowo die hora in Actu Con-
ta detulit exportavit posuit reliquit et deposicione notifi-
cavit de quo Ejus Relatio
In Cro Plocen Sabbato in Vigilia Festi OO. Sanctorum
cet Die 30 Mensis 8bris A.D. 1790.

Citationes ex Parte Jmi
Brunnicki Capitanei Plocen
ac G. Smechowski Stolnicy
GG. Cybulski ac Bu-
linskie pro Jmo Cnoc
Plocen

Copia
1790

non solutio

Dnuptrius in Starorzeby Bromirski Plocen Plonscen ac Capitaneus Ords. S. Stanislai Eques.

Vobis Gsis Burgrabijs Crenz Plocenz Officialibus atque Gso Valentino Boguski de Officijs Personis Bonisque viis gtter omnibus vigore Regio et Nostra qua hac in pte fungimur Cpti Authe mandamus, ut in Trnis Querelar Causarque Officij Judicijs Tradda prisis vel proximius ab hinc in Cro Plocenz Celebranz pttes ac peremptorie Compareatis ad Instantiam Gsae Magdalenae Sachocka ad G. Antony Janiołkowski Relictae Contis Viduae Actae Quae Te Insistendo Legibus Rni de peragenz Executionibus Sancitis, tumque Dero Judicij Officij Nostri Jnr se actae ab una, et Te Citae pte ab altera respectu Extraditionis Vaccae anno pterz lato, ac Mandatum Publicaone Coram Actis Authe Rni factae Citat Idque advidenz et audienz Te ad attendentiam Justificaonis processus ex pte Suae Actae Jure vincenz Super Te Citae Jure victo plenarie rne Extradionis Vaccae perducti Sententiae Judicij Nostri Stringi Quo Justificato Vos GG. Burgr Crenz Plocenz ad Traditionem Sortium Super Bonis Leszczyno Nobilium Citae Possessioni Citae Subjectae processuique obnoxiar, seu verius Inventariorum Citae propriorum in Suprasera ptensione ac Marcis Supra mentionato Dero actae adjudicatae, peragenz adigi ac id qd Juris et Justitiae Erit Sententiari Sitis Paritur et Judtae Responsuri Datae In Cro Plocenz d. 25. mens 8bris Ao Dni 1790.

G. P. Bartholomaeus Prusak de Radowko Stanowo Au[illegible] et Juratus Palam rvit quia Ipse Citae literae Citatae pro Juris Officij pseuz Serviens Tenorio Sequens Conz pfatae Citae ad Bona Leszczyno die hornae in Actu Contentae Exportavit Posuit reliquit et de Posione notificavit de Quis Relao.

Cro Plocenz fra Cta postridie Testi S. Simonis et Aplor ~~[illegible]~~ scilicet Die 29. Mens 8bris AD 1790

Relatio Extradita Cito pro
Judicijo Cre Plocz exptae G.
Paniołkowska Cory G. Bo
guski.

1790

Subordinaonis Suor Actt requirens de Famulis Suis Satisfactionem nolle
adimpleonis quinimo suor Actt lesionis permultaq Aliar Injuriarum
et Oppressionum per actionis Poenas super Vobis Extendi, bonificatio
nem Suis Interfectae Assignari, Inquisionem in ordine premissor edu-
cendam censeri acjd quod Juris erit Statui Litis Parituri et Respon-
suri Datum in Raciąż die 27ma Mensis 7bris Anno Domini
1790mo

Nos Paulus Borzewicz de Borzewo Cmethorum
Authus et Jurat plur rotl Quia Jpi Cetl Literat
Sigill Judex Tribus Plocen in Raciąż agitans
Servien Tenoris Sequen Inserat edict Cen
Ptat Citat ad Bona Karwowo Dni hodierna in
Actu Contenta detulit Exportavit posuit reliquit
et de positione notificavit de quo Ejus Relatio.
Cro Plocen Fra 2da pt Fm S. Michaelis Archan
geli pro Sedicet Die 4 Mensis 8bris A.D. 1790.

Stanislaus Augustus DG Gratia Rex Polonie Au

Vobis Gris Petro Ostrowicki d Juliana Rolutnicka Gnorum Congib
Dnis atq M. Stanislao Stanzewski d Marianna Karnowska Cong
Famulis, tum dd. Joanni d Marianna itidem Congibus Famulis ag
Gribus de Prnis Bonis q Vestris ac Causa Infrascra gnaliter Co
Mandamus ut Gris Communibus Terminis Stolenq Fra 2a prm
Gnorum abinde juxta suam Sedentiam ex Alternata in Rauja
bana, pntr ac peremptorie Compareatis ad Instantiam Gnor Paul
elii d Marianna Cgnūssa Gnorum Congum Parentum, Stanislai
Gri d Margaretha Stupecka itidem Congum ad Joannis Stapelii m
remis Genri, Filiū d Filij, tum d. Joannis Lorana Gnor Stupeli
Congum Famuli aggrestis Actor, Qui Vos d quid a pia Indigen
Eaq de Lege requisita competen Intimena Mandatis ac Protestato
bus suis authe factis seu faciend Citant idq ad videnq d audien
d quid Vos Gnos Ostrowicki Dnos ratione suor actor Gnor Stupeli
Congum Parentum Vanis Coram Prnis multis q in Locis lesionis, D
mus Invasionis, in Frumentis d Pratis ac Hortis Inventarijs suis a
Volatilibus Domesticis Sine Custode die ac Nocte Vagan Damna g
Annis Illationis Consulto q ac libere Eaq Inventaria in Frumenta suor
Actor Gnia impellere presumptionis Opponen se se Actis Lina Ill
Damna, lesionis, presertim vero per Gnos Ostrowicki Luor Actis hone
rem ac bonam famam Verbis Scommaticis Denigrationis Inculun
nungen deducibiliter sape sepius Objectionis per Utros q vero Gnos
vicki Conges Dnos sua actis Gna Margaretha Stupecka Gri Joannis
Conties non Solum in Ante in Originali Statu Verum etiam nunc in
nubrio Existen maxime in honore Vocare Omnino Conatos, multas
Contentiones Excitationis, varior Indeducibilium Objectionis, dis Joan
suor actis Gnor Stupecki d Famuli Infestationis Commissionis, nihilom
per Vos dd. Joannem d Mariannam Conges Famulos aggrestes, suo
actis Minoremi Gni Joanni Stupecki vna publice Obsessionis, d Gna
Infestationis Commutare velle ni ab Alijs defenderetur Conatus per V
vero N. Stanzewski d d. Joannem itidem Famulos suis venimus Luor actis Gnor
pecki d Gnia promia nullis de Damnis Intersectionis, actor lesionis pr
Denig Stanzewska d d. Jashowa Famulas Rixar d Contentionum quam
Disseminationis actis suor lesionis, per Te autem Gn Ostrowicki Manutu
Druen premisor Omnium Conti d Famulis Tuis minime Vituperatus Gn
magis ad perpetranq premissa d alia plene Inquisitione probanq Lubo

dinationi

Onuphrius in Starozreby Bromirski Plocens Plonscens
Capitl Ordinis S. S. Eques=

G. Joanni Dziedzic Koskowski Substantiae post Olim
Josephum Koskowski Tui Fratrem Grnum in Te deco
te deoccupator de Pma bonisq Tuis gltr Omnibus Vigo
Regio et Nra qua hac in Pte fungimur Capitl Authe
andamus ut in Trnis Querellar Causarq Officij Judi
2da prius vel proximus ab hinc in Cro Plocens Celebran
pltr ac peremptorie Compareas ad Instantiam Gsi
nnis Suwinski Actt qui Te Inhaerens Maoni Authe
ac Alijs Documentis Causam psens Juvans citat
potius ad Paratos Anteriores Trnos idq melioranq
Paratumq Decrum Injuncta Communicaonis Docu
entor ad citat ad videns et Audiens Te ad Solutio
m Sexcentar Marcar Polone et Medij Vadij Capita
ealis Decro Confederaonis Glis Rni utriusq Gentis
rsaviae Die 4ta Mens 9bris 1774. Anno Inter se Actt
una et Memoratum Olim G. Josephum Koskowski
Fratrem steriliter de hac luce decessum Pte ab Altera
plato pro Re sui Actt adjudicata per sententiam
Nri stringi solutionem Earunq Marcar ac medij
dij Capnealis Injungi Poenas in Sublaonem Bo
sus ex vi pallegati Decri Obtenti Extenq satisfactio
m Omnimodq pinserto Decro Injuncta Communicatio
s Documentor adinvenire litis expensas refunde ac
quod Juris erit decidi sis Pariturus et Judtter Respon
rus Datum in Cro Plocens Die 19. Mens 8bris 1790.
no

G. Valentinus Michalski de Curnewo authus et
Jurat palam rvt quia ipse Citt literas Sigillat pro
Judicij Officij psens Serviens tenori Sequens: Inseratur
Edit cons pfat Citt ad Bona Koskowo gnaty Die 20

Mens et anni praesens Detulit Exportavit posuit
quid et de Positione notificavit de quo quo Relatio.
In Cra Plocens feria Quarta pridie 6 Festi Sanctorum
Simonis et Judae Apostolorum Scilicet Die 27 Mensis
Octobris Anno Dni 1790mo

G. Korkowski per
G. Suwinski
Citat

1790 Anno

Onufrius in Starorzeby Bromierski Płocens. Dz. Capitaneus

...li H. Joanni Płasinski de Persona bonis quae tuis gnaliter
...ibus vigore Regio et nostra qua hac in Parte funimus Ca-
...li authe mandamus ut in Judicii Castrensibus Plocensibus
...et proximius ab hinc in Castro Plocensi Celebrandis Pler-
...emptoria Comparens, ad instantiam Nobilis Francisci
...lewski Actoris quote in herendo Manifestationi Suae ~~Officio~~
...ute citat ad videndum et audiendum te ad solutionem quote
...nta Florenorum Polonicarium pro Ferro ad Capiendas Feras
...se Actore mutuo accepto et parte destructo debitae, Senten-
...dicii nostri stringi et sententiari sis pariturus et iudicialiter respo-
... Datum in Castro Plocensi Feria Secunda ante Festum
...i Michaelis Archangeli proxima A. D. 1720.

...RGP. Michael Rogozinski de Gozdowo Authus et Jurat
palam vit quia ipse Citationem literalem Sigillatam pro Jux
Officij Pres. Servies tenoris sequens (Inserat) Eod. Contra
praefat. Citatum ad bona Ostrowy die haesterna Actum
hunc praecedente debitis exportavit posuit reliquit et depo-
sitione notificavit de quo Eius Relatio

Pro Plocensi fra 4. pridie festi Sanctor. Simonis et Judae Apostolorum
Scilicet die 27 Mensis 8bris A. D. 1790.

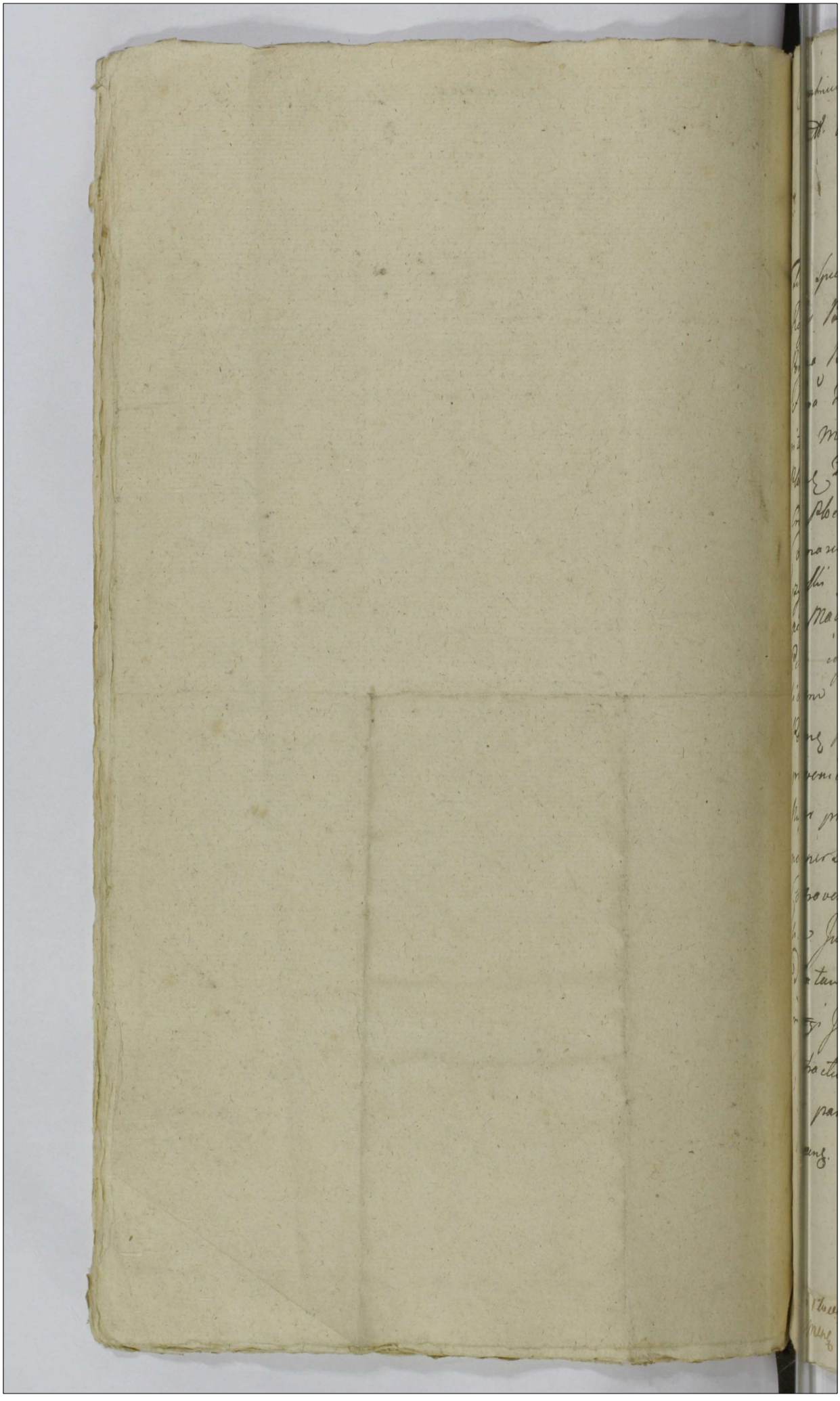

Onuphrius in Staroyszeby Bromirski Plocens. Plonzens.
Capitt. Ordinis S. Stanislai Eques.

Tibi Spectabili Adamo Teyss Iuppe Salinariae
Regis Borussiae Comissario de Casa nostra Sera
Persona Bonisq tuis gnaliter Obris Vigore Regio
et Tra Qua hac in parte fungimur Capitt. Autho-
ritate Mandamus ut in Judicijs Crens Capitt.
Plocens Tra Qda. prius vel proximius ab hinc
Cro Plocens. Celebrans Pltr ac peremptoriae
Comparas ad Instantiam Dni Antonij Ko-
rzybski Actt. Quite Inherens Contractui
ac Maationi Suae Authens facta vel faciens
Cttt. idq ad videns et Audiens te ad Solu-
tionem Summae Duo decem Millium florenorum
Polons pro adoribus per actt. Tibi Cttt. disvens
proveniens profestoq Sancti Jacobi Apli
Nuper preterito Solvi oblatae et adhucusq
non per Solutae una Comprovisione Atermino
Contraventionis Eidem Contractui per Senten-
tiam Judicij Mi Stringi Solutionem in-
delatam premisse Summae comprovisione
~~[illegible]~~ Iniungi Penasq Contraventione Eidem
Contractui Irrogari ad id quod Juris erit Divi-
dis pariturus et Responsurus Datt. in Cro
Plocens. Die 25ta Mens 8bris Anno Dni 1790

In Cro Plocens Sabbatho in Vigilia Festi OO Sanctorum Scilicet Die
30 Mens 8bris AD 1790

M R G P Mathias Sumbaldowski de Biatyszewo Authus
palam vult Quia Jos. Cill. literas Sigillatas pro Judicijs Officij
sive Servicij tenoris Sequens (Inserat) edit. Cons. Praefat. Cill.
Cillitatem Ptae domumque Episc. propriam die hodierna In
lontenta detulit exportavit posuit reliquit et de Possessione no
vit de quo Episc. relatio

In Cro Plocens. Fra Cla postridie Festi Sanctor. Simonis et
Apostolor. Scilicet die 29 Mens. 8bris Anno 1790

Onuphrius in Starozreby Bromierski Plocens. Plonsecz
et Capnicus Ordinis Sancti Stanislai Eques
Tibi Perfido et Infideli Juele Slamowicz Tabernae
in Bonis Lukoszyno Sitis Arendatori De Per
sona ac Rebus Tuis gltr Omnibus Vigore Re
gio et Vtra qua hac in Pte fungimur Capi
taneali Authu mandamus ut in Tmis Quae
relat Causarque Ordij Judijs Tra Ida prius vel
pxius abhinc in Cro Plocens Celebrandis pltr legi
time ac peremptorie Compareas Ad Instantiam
Infidelis Marcki Salamonowicz Propinationis ad Capi
taneatum Plocens Spectans Arendatoris Actu Qui
te Inhaerendo Scripto Manuali die 27ma Julij
Anno Currens Super Summam Triginta Aureo
Hungaricatu per te in rem Sui Actu dato Citat
idque ad videndum et audiendum te ad Solutionem
Suprascrne Summae Triginta Aureo Hungaricatu
supraexarato Scripto Sibi Actu Solvi a Secu
ratae cum Provisione pvenienti Sententia Judi
cij Nri Stringi Solutionem Injungi ac id quod
Juris erit decidi et Sententiari Sis Paritum
et Judtta Respons Dato in Cro Plocens die
21ma Mensis 8bris Anno Dni 1790mo Idque
ex Vi inscripti fori

MRGP Michael Rogozinski de Gozdowo Authus et Gurat.
palam Rvit Quia Ipse Citi Literati Sigillati p Judicijs Offi
cij Pzens Serviens tenoris talis inseratur Edita Cons pfata
Citi ad Bona Lukoszyno magna Brasatoriumq Ibidem Sitis
die Vigesima Sexta mensis et anni Currens detulit exportavit
posuit Reliquit et de posione notificavit de quo Eius Relatio
In Cro Plocens Sabbatho in Vigilia Festi OO Sanctorum Scilicet Die
30 mensis 8bris AD 1790

[illegible]

Ex Pte Infidelis Marek Salamonowicz cum Infidem Juris Slamowicz pro Jure Crac Ploc edicti Citatus

Copia

Ao 1790mo

Onuphrius in Starowieby Bromirski Plocen. Plonsen.
etc. Capit. Ordinis S. Stanislai Eques.

Vobis MM Stanislao Rokitnicki Tribuno Siepraen.
et Ignatio Osiecki Succamerario Sae Rae Mattis
de prnis bonisq. vris gltes obus vigore regio et nra qua
hac in parte fungimur Capit. Authae mandamus ut in
Trnis querelarum Causarumq. Officij Jud. Cre. Capit.
Plocen. fra Secunda prius vel primius abhinc in Cro Plocen.
Celebrand. pntes ac peremptorie Comparatis ad Instantiam
Infidelis Marek Salomonowicz Arendatoris Plocen. Act. Tui
Vos inhaerendo Maoni Suae Authae facta vel faciend. insi-
stendoq. Sero Mnli de die 29 Julij 1787 in Koski
datuata per Te M Rokitnicki in rem Act. super Summam
triginta Septem Aureor. hung. et florenor. Septem Pol. dat.
Citat pro Ea qualenus Vos seu notius Tu M Osiecki
bonor. Koski vi transactionum cum eor. M Rokitnicki
subsecut. haeres et Possessor emundando pmissa bona
Koski Summam pinsertam una cum provisione ab
eaq. provenien. Solvatis seu Solvas ideo Citamini Sitis
parituri et Judlter responsuri Dat. in Cro Plocen. die 26
8bris 1790 Anno.

M R G P Michael Rogoinski de Gordowo authus et
Jurat. palam nit Quia Ipse Citaonem Literat. Sigillat.
p Judicijs Officij praesenti Servicij tenoris Sequentis Insera-
tur / Edit. cons. Cfat. Cit. ad Bona Koski Die hiettem
na Actum hunc Praedem detulit exportand. posuit relique
d de Positione notificand. de quo Ejus Relao
In Cro Plocen. Sabbo in Vigilia festi Omnium Sanctorum
Subiect. Die 30 mensis Octobris Ao 1790

Mci Nobilitnicki et
Osiecki per Infrie
March Salomonowicz
Citant
1790 Anno
non extradito

Onuphrius in Starozrzeby Bromirski Plocen. Plonscen.
ac Capitaneus ordinis Sancti Stanislai Eques

Tibi Gio Ignatio Kulpinski de Prma Bonisq. Suis
Gltes Obus vigore Regio et Nostra qua hac in Parte
fungimur Capneli Authe mandamus ut In Trinis Quarta
rum Causarum Officijsque ~~Judicijs~~
~~Capitl Plocen~~ Feria secunda prius vel proximius
abhinc in Cro Plocen. Celebrand. pltr ac peremptorie
Compareas ad Instantiam Infidelis Juch Leybowicz
Actt qui te Inhaerend. maoni suae Authe facit vel
faciend. Citat idq ad videnda et audiend. te ad
Levaonem Summae Duodecem aureor. hungaricatt
a se actt tebi Citt debitae sententia Judicij Nostri
stringi, Levaonem Ejusd. Summae injungi, qua levata
Restituonem Navis una cum requisitis, aut Solutio
nem Summae Octuaginta Aureor. hung. pro Eadem
Nave per te Actt exposita mandari bonificaonem
Damnor. in defluitatione per te Citt actt Causatt de
clarari Litis Expensas refundi, ac id quod Juris erit
decidi et Sententiari, sis pariturus et responsurus Datt
in Cro Plocen. Die 28 Octobris 1790 Anno.

R. G. P. Michael Kamienski de Plocko Authus et Juratus
Jam rdit quia Ipse Citt literatt Sigillatt pro Jure
Judicij praeseu Servitiae Generis Tales Inserat. Edictt
~~Dictorum Citata~~
praefatt Citt ad Domum Citt propriam hic Plocie Citt
~~Die~~ Die, horna in Actu Contenta detulit exportavit posuit reliquit et de Posione notifi
de quo Ejus Relatio

Pro Plocen. Sabbo in Vigilia Festi OO. Sanctor.
Quiet Die 30 Mensis 8bris AD 1790

Copia

...slaus Augustus Dei Gratia Rex Poloniae etc.

...Joseph Sachocki et Marianna de Misiewskie Conjugibus de causa pro...
...traura Expositi Dominique Vestris gnis omnibus Mandamus vt in...
...nis communibus terrestribus Bloc... foris et proximis abhinc in ter...
...ias albrandi etc. ac peremptorie Compareatis ad Instantiam m...
...i Sabicki Judicis loci Visnogroden... Actor Duo vos quidem maritat... Mi Aspira...
...nti citat cum probis ad praedictam causa et actoritate Spectabilis Petri Rudowski Comi...
...g Terre Bloc... et Commissionis Civiliter Pollicis ex Palatinatu Bloc... Com...
...anj pro Solutione Summa seu Portionis m... Gregorii Salomeani de Jastkowice Ulto...
...rupski Zymowski Contra prout etc. Illtrem Adm... Leonem Ciolkowski Abbat...
...r Collegij Daniszewicz devolutae Vi Cessionis per Gregorium Jej in Perso...
...Litis Spectabilis Andreae super totalem Summam m... Hadorthi...
...Posteritatis Collocatam, Capatis Assignationibus Vam in Personam...
...Gregorij Marianna de Misiewskie Sachocha a memorato etc. Gregorio Sala...
...de Jastkowice primo voto etc. Mathiae Begienski secundo voto...
...ski Zymowski Contra habita qua per se Seu per Utrosque Conjuges...
...Personam m Actis Coram Actis Loci Visne Recognita. Decreto Com...
...missionali m Fundo Spectabilis Hadorthi etc. Gregorij Aspirantis prolatis Spra...
...dicatis Pretrum ad Judm inchoatis. Adendat ad videndum et Audiendum...
...Gregorij Sachocki Summam Septingentorum ~~florenorum~~ ~~Polonicorum~~...
...quanto Jure per memoratum etc. Gregorium de Jastkowice Vobis Respe Actis...
...et per Vos. demisso persolutis. Una cum provisione a praefatis...
...ma Actis proveniente Petro persolvi Litis Expensas earundem...
...vestas Refundi ac pro Elusione m Actis et Sententia Judicij...
...ani Loci Assignationis primae Litis Pendentis et Termino Pandendi et...
...que Attentaturi Datum in Radziejowice die 24 mensis 7bris 1790 ao

...Albertus Surzyckiewicz de Pomianowo Author et...
...Curator palam fuit Quia Jus Citationem Libras Sigillatas pro...
...Judicijs Terrestribus Bloc... Seroc... Terminis Actis Consuetis Solvit...
...Quae ad Bona Sachocino Pandurskie Jus Judicium m...
...Actu Contenta debite exportavit prout Religuit et de Solutione...
...Notificavit de quo Jurisdictio

...Bloc... Feria 3tia ante Festum S. Hedwigis Viduae Electae Dej...
...proxima Scribit die 12 mensis 8bris ao 1790

Copia Citationis
ex Parte M. Zabich
Conz. E. E. Sachsche
1790
ao.

Solut. Gross. 21

Jn Cro Plocaz

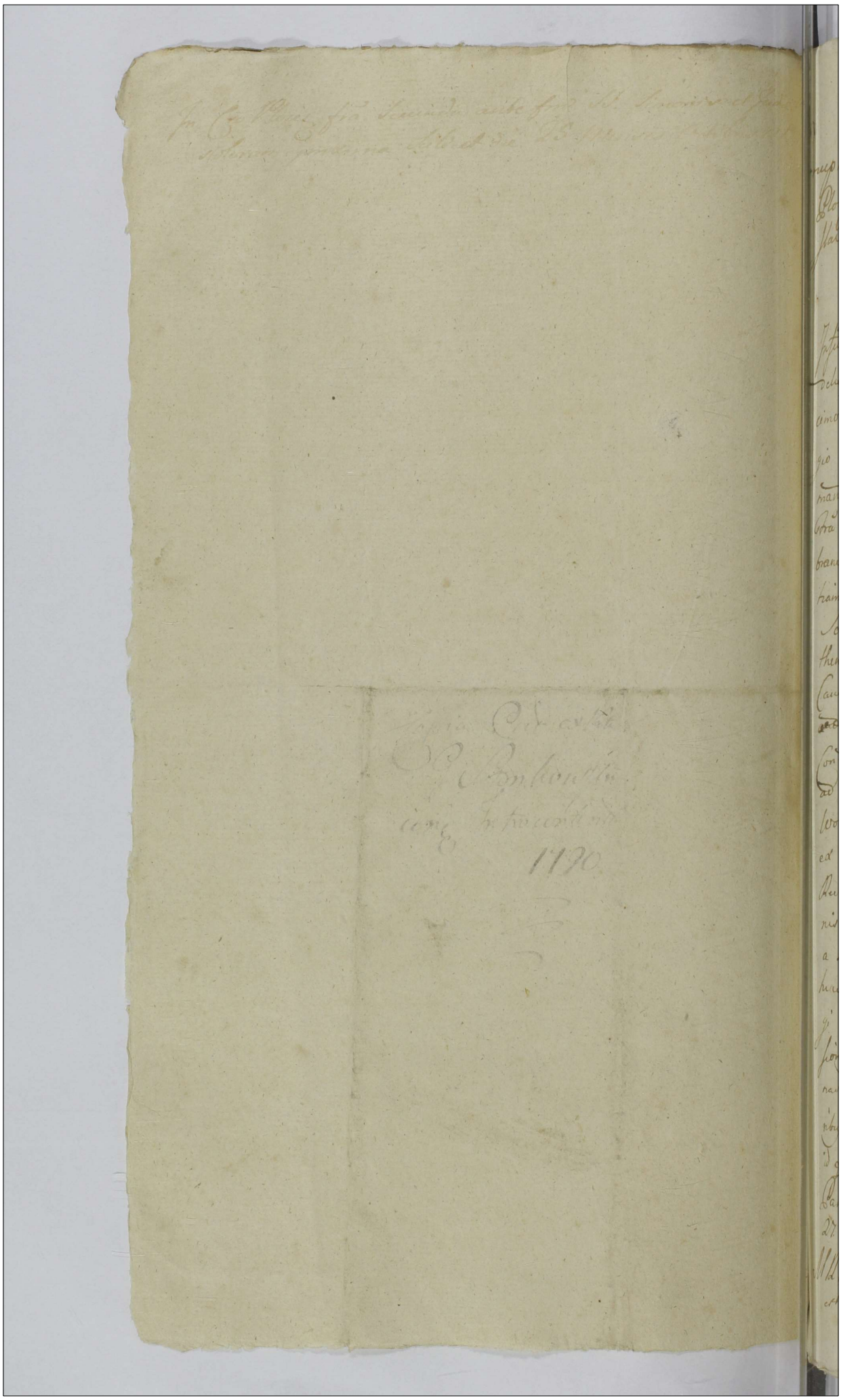

Onuphrius in Staropreby Bromirski Plocensis Plonsensis et Capitaneus Ordinis Sancti Stanislai Eques.

Vobis Infidelibus Wołek Pellionis atque Successoribus ob Infidelis Eizyk Pellionis Judaeis Plocensis de Primis Mercimonijs Bonisque Vestris quatenus Omnibus Vigore Regio et Nostra qua hac in Parte fungimur Capitaneali Authoritate mandamus ut in Judicijs Nostris Crucis Capitis Plocensis Nostra 2da prius vel proxima abhinc in Crucis Plocensis celebranda pro Legitimo ac peremptorie Comparatis Ad Instantiam Mci Michaelis Ciechomski Vexilliferi Terrae Sochacoviensis Actoris Qui Vos inhaerentes Massae Authentice facto sive facienda ac alijs Documentis Causam praesentem Juvare Citat ~~[illegible]~~ Seu potius ad paratam Orgliam Terminos paratam Condemnationem paratamque Suspensionem adducat idque ad videndum et audiendum Vos ad Solutionem Summam et quia te Infidelem Wołek Pellionem Quotae Quinque Aureorum Hungaricarum ex Majori Summa Decem Aureorum Hungaricarum Restare Vos Vero Successores ob Infidelis Eizyk Pellionis itidem Summae Triginta Aureorum Hungaricarum a se Actoris ad Scripta Manualia Assecuratam et ad hucusque non Exolutam Sententia Judicij Nostri Stringi Solutionem Earumque Summam una cum Provisionibus ab ultimis Quietationibus retentis injungi praenas in Sublationem Condemnationis super Vobis Successoribus ob Infidelis Eyzyk Citatis Obtentis irrogari ac id quod Juris erit Conveniens Vos dividi et Sententiam Sibi Paritis et Judicialiter Respondere Datum in Crucis Plocensis die 27. Mensis Octobris Anno Domini 1790mo

M.R.G.P. Michael Kominski de Ptocka Authus et Juratus recognovit quia Ipse Citatus Literas Sigillo

Sigillat. p. Jus Officij ~~Pzene~~ Sevienne Den
Talis (Inseratur) Edito Conc. Pfat. Cit.
Civitatem Plocli Domumq. Successorum Ob
Infideli ~~[illegible]~~ Eyrgli Pelionis Cittor. in
tea Judeica ibid. Sit Die hodierna in
Contenta Detulit Exportavit Ponit Relig.
et de Positione Infideli Wotch Pelioni
tificavit de quo Pzene Jd. Mlis fecit Relatio
In Cro Plocene Sabbo in Vigilia Feoli Sctor.
Omnium Scilicet Die 30 Mense Obris Ad

...uphrius in Starogzreby Bromirski Plocen Plonsen
Capitaneus Ordinis S. Stanislaj Eques

Vobis M. Mathiae Rokitnicki Pincerniae Rypinen tum
Gs Gregorio Antonio et Thomae Chudzinskim de Perso
nis Bonisq Vestris Generaliter Omnibus Vigore Regio
et nostro qua hac in Parte fungimur Capitaneali au
thentate mandamus ut In Terminis Quaeresar Causarumq
Officij Judicij Feria Secunda prius vel proximius ab
hinc in Castro Plocen Celebrand pr̃ter ac peremptorie
Comparentes ad Instantiam Gsae Catharinae de Czacho
rowskie ot G. Pauli Zylenicki Relictae Cont̃es Viduae
actt quae vos Inhaerendo Procõne suae ~~Coram actis~~ au
thenticis Regni facti Citat idq ad videndum et audi
endum vos ratione Etquid M. Rokitnicki non
solum stante vita ot suae actt mariti oppressionis
Varijs molestijs affectionis verum etiam et post subse
cuta suae actt mariti fata pt Vaccas Tres nullis de
Damnis per eunde ad Forestam suam ab actae ad
Domum tuae adventae foras ejectionis. per omnes
autem Citatt varijs Coram personis laesionis diffama
tionis Irrealium nunquam deducibilium objectio
nis Damnarum plurimorum illationis tum
et aliar Injuriarum violentiar Omni Inquisitio
num genere pbandar peractionis poenis subjecta
Declarari ac id quod Juris erit decidi et senten
tiori Litis paritari et responsari Datt in Castro
Plocen Die 28 mensis 8bris 1790 Anno.

A. G. P. Joannes Zieluniak de Zalnowka Auctus et Jurat palam Rodit
a ipse Citt Litt Sigill pro Jud Officij Prae Servien tenoris Sequenc
Inserat ... Edictt cone pfatt Citt ad Bona Bedomyno Dicta hodierna in
...ta Contenta Detulit Exportavit Posuit Reliquit ... et de positione nobis
...it deque Ejus Relatio
Plocen Sabbo in Vigilia Festi OO Sanctor Scilicet Die 30 8bris
1790 Anno.

Copia Catalonis
pro Parte S. Zylenie
Ku Lenicens

1790

Jnbro Plwen

Onuphrius in Starozrzeby Bromirski Plocens
Plonscens &c Capitaneus Ordinis S. Stanislai
Eques

Tibi Perillri Rndsmo Constantino Zboinski Cancel-
lario Cathdrli Plocens de Persona Bonisq tuis
gnlr omnibus vigore regio, et Nra qua hac in parte
fungimur Capitaneali Authte Mandamus, ut in Ter-
minis Querelarum Causarumq Officii Judiciis Crens
Capitli Plocens prius vel proximius ab hinc in Cro Plo-
cens Feria Secunda celebrandae prtis peremptorieq
compareas ad Instantiam Famati Petri Sniegocki
Actr Qui Te inhaerendo Proaoni suae coram Authis
Rni facto sive faciendae citat idq pro eo, Quia Tu
Perillris Rndsme Citatr nescitur quo ductor odio
nulla habita ratione se Actr circa Portam Crens
Plocens extraditionem Arborum in Numero quatuor
ad aedificandae comparatae, ejusq Actr propriarum, ac per
Te Perillrem Rndsmum Citatr de fundo Commansioni
sui Actr subiecto ad Curiam tui Citati devectarum
requirens propriis manibus ad terram protrudere, cola-
phisare, pugnis afficere laedere diffamare, Concussiones
licet non Obductas, Inquisitionibus tamen probandae
Actr inflingere insuper laedere diffamare ausus es
ac praesumpsisti, poenas in se traxisti, Pro quibus
decernendae et extendendae Citaris et adcitaris ad vi-
dendae et audiendae Te Citatr pro praemissis poenis affici
instantaneam Inquisitionem decerni, easq arbo-
res in suo esse restituendae pro re Actr declarari, pro
personalibus vero poenis rne concussionum, et ebran-
guinolationis ad Forum Competens remitti, in

damnis

domnis et Litis expensis condemnari, Sis ipsi Terno
venienc. paritur, et Judl. Responsurus Dat. in
Placenc. Ipso die Festi Sanctorum Simonis et Judae
Aplorum idest 28. Mensis 8bris A.D. 1790 —
Illis Regni Gnalis Providus Michael Kamienski
de Plocko Authus et Juxta Palam Civit. Quae
Ipsi Citationem Literatae Sigillatae pro Judicio
eius praesentis Servientis tenoris Relatae
Edictae Conc. praefatae Citatae ad Curiam Citatae
Cum hic Plocii Sitae die hodierna In Actu Ci
ta detulit Exportavit Posuit Religavit et de
tionem notificavit Idem Illis fecit Relationem
In Cro Placenc. f. 6ta Postridie fli Sanctor. Sim
et Judae Aplor. Subiect. die 29 Dna Mensis
8bris A.D. 1790 mo

Stanislaus Augustus DEI Gratia Rex Poloniae etc.
Tibi Gso Josepho Cygler ott Gsi Francisci Cygler
Notarij Consistorij Varsaviens Filio de persona
Bonisq tuis gttr omnibus mandamus ut in
Terminis Communibus Trribus Plocens ferja
a "prius aut proximius ex alternata in Raciaz celebrans
pltr lme peremptq Compareas ad Instanti-
am Gsorum Josephi Ubyz in Exercitu Rni
Praefecti et Eiusd nominis Krassowski Bur
grabij Crens Varsaviens Fratrum inter se
amittalium ott Prillris admodum Rendi
Josephi Andreae Stawecki Canonici Varsavie
Successor actt Qui te Vacantibus adpraesens
Judicijs Trribus Vissogrod ad propin-
quius Forum Judicij nostri citant seu potius
ad parall Causam et actionem paratas Cita
tiones paratum Processum, parata Quaevis
Decra inter se actt ab una et te Citt ab alta
parte emanata nostrum ad Judum adcitant ad
videns et audiens Causam Eand Trnis Ori-
ginalibus Tibi Citt edit comprehensum
ex Documentis per se actt tibi Citt et econverso
per te sibi actt in Judicio Trri Vissogrodiens
communicatt juxta contenta originalium
Trnorum formandq conclusionem decidi
~~nullium~~ ~~Trnor~~ satisfactionem omnimodam
et quanta actt a te pvenire demonstrabit prore
actt decerni in Sublaonem Processus pe-
nas Extendi igitur citaris seu adcitaris Sis
pariturus et Judliter Responsurus Datt in
Raciaz die 27 Mens Septembris 1790 Ao
juxta suam Cadentiam.

MRGP Joannes Sobecki de Sokolnikki Authusnis
et Juratt palam vit, quia ips Citt literatt Sigillatt
p Judicijs Terribus Plocens in Raciaz Celebrandis Seni
ens tenoris talis p Inseratus Edit Cons Jfatt Citt ad

Oppidum Czerwieński Residentiamq ibidem Ad
Die hodierna in actu Contenta detulit exportat
posuit reliquit et de positione notificavit de quo
Ego relatio.

In Cro Pharz Feria 2da post Fm S. Michaelis
Archangeli pxa Scilicet Die 4ta Mensis Octobris
Dni 1790 Anno

Copia conceptus

#

...ceptorius ni Starzenby Borowiensis Plocens. Plurium
...e Capit. Ordinis S. Stanislai Eques.

...bi Mm. Joann. Ostaszewski Vexillifer Starzeny Advocatus
...Starzeny et Jacob Wiszowski Venator Zawichostens. hum Jurati
...ni Dicti Szaniawski in Laberna Advocatialis Bilsceny ac
...e in patrimonial Actorum Ligneis proprinqua de Causa in
...inpta Pereant Benigne vestri gratiter Omnibus cujusq
...i et nostra qua hac in parte fungimur Capit. Auctho
...damus ut in Omnibus Lucidas Camaldens Officij Judicij
...ia Lucida prius vel posterius abhinc in Cod. Plurium
...labang pillet ac peremptorie Compareatis ad Instantiam
...m. Mariannae de Gorzechowskie olim M. Joseph
...rzowski Perillustris Scismaty et Judicis Cong. Plur
...ridicae Matris et Victricis Laborowska Perillustr
...pra Scismaty Actis gestorum in Causa Compertus
...lege requisita in hisce Actis effluxo Actu supra
...ato Szaniawski ac omnibus proprietate Jurisdict
...ationeque partis seu interpositae Citant ad Judicij
...audiendas vos seu potius Mm. Dominos in Supra inpti
...ti Interveniendo praenominatum Jurationis dictum
...aniawski ad solvendum Sanctione Septingentos Florenos
...ol. pro Ligueribus in Acte stante professione olim
...ad Actorum Martis et Parentis ac eham Saad Actorum
...pinatis debitis per sententiam Judicij nostri Lubiejo
...e id quod Juris erit Decidi et Sententiari Citra pariterq
...respondeant Datum in Castro Plocens. Die 22. Mensis
...bris Anno Domini 1790.

...R.P. Victor Janowicz de Zalszewo Authus et Jurat
...Salam Novit quia Jose Cls Literat Sigillat pro Jud
...ficij Josephi Pereant Tenoris Sequentis Edict. Cohe
...tato Cls ad Taberam ad Oppidum Bielsk Taberna
...Advocatia Bilsceny sibi die hornia ni Acta Contenta Edicti
...et Exportavit Posuit reliquit et de Loco notifica
...et Deque Quis Relatz
...ro Plocens. pra Stia Anita Festum Sanctor Simonis
...Judae Apostolor pra celebrat Die 28. Mensis Octob
...D. 1790

Copia Citationis pro
Judicijs Cum Pla-
censibus ex parte
MM. Zaleszewskich
cum MM. Ostasze-
wski Miszewski
et Jamatum dictum
Kraiewski per Mlem
edita.
1790.

Kopia Kaczmarzowi

Dauphinus in Starozrzeby Bromirski Plocens
Plonscens etc Capitaneus Ordinis Sancti Stani
slai Eques.

Vobis Gnosis Officialibus Crens Plocens tum
Infidelibus Gutman Lewkowicz et Michael Marko
wicz Chirurgo Judaeis Plocens Parti Jurevictae de
Vmis Mercimonijs Bonisq Vris qlter Omnibus Vigore
Regio et Utraque hac in Pte fungimur Capitl
Authe mandamus ut in Judicijs ntris Crens
Capitl Plocens feria Secunda prius vel prius
ab hinc in Curia Plocens Celebrans pltes Ultime ac
peremptorie Comparentes ad Instantiam Mci
Michaelis Ciechomski Vexillifer Terrae Sochac
covien Actl Qui Vos inhaerendo Constitutioni de
peragendis Traditionibus Sancitis Citatl Vos et quia
Infideles Gutman Lewkowicz et Markowicz ad
attendentiam Justificationis Processus nostro in Judi
cio respectu Summae Octodecem Aureor hungaricat
cum provisione ac Luitae Septem Marcat Polonicat
Die 19 mens Julij Anno Currens plato pro Re
actl adjudicatae plenarie mente legis Super Vobis obtenti
et perducti nostro in Judicio reponendi per Sententiam
Quae ntri stringi Vos vero Ipsos Burgrabios aut Unum
ex Pisae ad Traditionem Domus seu Mercimo
nior aut Rerum Mobilium Pto Cittae Jurevictae pprior
in pfat Summa provisione Luitae ac toto Processu De
putari, ac id quod juris erit decidi et Sententiam Sitis
Paritem et Responsari Datum in Castro Plo

cens

Plocensi Die 25ma Mensis Octobris
Anno Domini Millesimo Septingen-
mo Nonagesimo
M. R. G. P. Michael Kaminski de Ptocko Auth.
et Jurat. palam vit. quia Ipse Cit. Lib.
Sigillat. pro Jure Officij Ptensis Lerviens.
Talis Inceratur. Edidit cons. et fat. Cit. ad
totam Ptock. Domumque Infideli Gutman-
kowicz Cit. in Platea iudeica ibiq. Sit. Die hoc
na in Actu Contenta Detulit Exportav.
Posuit Reliquit et De Positione ejusq. Co-
mis Infideli Michael Markowicz Hyp.
Notificavit de quo ejus Relatio

In Pro Plocens. Sabbo in Vigilia Festi
Sctorum Omnium Scilicet Die 30 Mensis
Octobris Anno Domini 1790mo.

Dnuphinus in Starozreby Bromirski Plocensis Plonsky
etc. Capitaneus Ordinis Sancti Stanislai Eques

Vobis Gnus Mariannae Gni Laurentij Sierakowski et So-
phiae Gni Mathiae Kowalewski Contibus Lisowskim
et Gni Rochi Lisowski filiabus seu utrisque Conjugi-
bus de Prnis Bonisque Vris quibus Omnibus Vigore
Regio et Nro qua hac in Pte fungimur Capitaneatus
Authi mandamus ut in Trnis Querelae Causa-
rumque Ottij Judijs tra Dda prius vel proximus
abhinc in Cro Plocensi Celebrandis Pltis ac perem-
ptione Compareatis Ad Instantiam Gni Mathiae
Wizdzienski Actis Quibus et quia Contus in Assea
Mantor inhaerendo Scripto Certo Manuali in Kowa-
lewo die 13tio Mensis 7bris Ao 1703tio per dtum Gnum
Rochum Lisowski Vri Parentem in rem sui Actis
super Summam Centum Tymphorum Dato
ac Mattno facto Citat seu potius ad parata
Anteriorum Trnos et Juris gradus paratam Conde-
mnaonem super Vobis Obtentam loco peragen-
Executionis adcitat ad videndum et Audiendum Vos
et quia Omnes ad Solucionem Supraexpressae
Summae Centum Tymphorum cum Provisione
proveniens supraexarato Scripto Solvi assecuratae
jam vero te Gnum Mathiam Kowalewski ad Sec-
sivam Solucionem Quotae Duodecim Florenorum Pol
pro Adoribus a se Actis modo licitato acceptis
debitae per Sententiam Judij Vri Stringi
Solucionem Injungi Poenas in Sublaonem
Condemnaonis Super Vobis irrogari ac id
quod Juris erit decidi Sitis Pantum et Judi-

cialiter

Judialiter Responsuri Dat in Cro Plocen
22 Mens Obris Anno Dni 1790

Mlis R. P. Providus Joannes Nawacki de Wey
nowo Authus et Jurat palam vult Quia Jose
Citt literatt Sigillatt pro Judicijs Officij Plen
Servicne tenoris Sequene In Scrut Edit
ne Pfatt Citt et quia Conjugum Kowalewski ad
na Brudnice die hodierna in Actu Contentae
detulit exportavit posuit reliquit et de Positione
~~notificavit de quo Epis Rel~~ reliquis Citto
ficavit de quo Epis Relatio
In Cro Plocen Sabbo In vigilia Festi Omnium
Sanctor Scilicet die 30 Mens Obris a 1790

Ex Pte Gri Wizdzienskij
cone GG Lisowskie Con-
tos ac Gar Maritos pro
Jud Officij pren edit
Citnis

Copia

Ao 1790mo

Dnuptrius in Starozreby Bromirski Plocen Plocen
et Capnicus Ordinis Sancti Stanislai Eques.

Vobis Gnis Salomeae de Gorskie primi ott Gni Joannis
Uminski Burg Crac Plocen Secundi Vero Voti
ott Gni Joannis Niedroski itie Burg Crac Plocen
Relictae Conti Viduae Matri Mariannae Gni Valen-
tini Mosakowski Conti seu Invicem Conjugibus Igna-
tio Juliannae et Barbarae Virginibus Innuptis filio
et filiabus Uminskim de Personis Bonisque Vestris
gltr Omnibus Vigore Regio et Nra qua hac in
Pte fungimur Capnicali Authoritate mandamus
ut in Crnis Querelar Causarque Officij Judijs Feria
2da prius vel Sexius abhinc in Crd Plocen Cele-
brancis pltr Tegmi ac peremptorie Comparentis ad In-
stantiam Gni Mathaei Kowalewski ott Casimiri fi-
lij Actis Qui vos in Assa competenti de Lege requi-
sitis Inhaerentes Mattri Authentice facti seu faciendi
Citat idque ad videndum et audiendum Vos ad Solutionem
Summar Unius Decem Aureor Hungaricalis per ott
Gm Joannem Uminski Vri Maritum et Parentem
ab Eodem ott Sui Actis Parente ad Scrum Ma-
nuale die 17ma Mensis Februarij in Anno 1781ma
datuali et Casu quodam deperditi Contracti cum
provisione provenienti alterius itie Decem Aureor
Hungaricalis a Summa Mille Tynphorum Simi-
liter per Cunctos ott Actis Parentem eiusdem ott Vestri
Parenti et Marito Mutuo Concreditis in Vim
Provisionis Auctae brevij Solvi assecuratae non
tamen in Vita pacificatis Sententia Judij Nostri
Stringi Solutionem utrarque Summarum injungi ac
id quod Juris erit decidi et Sententiari Sitis Pari-

turi

Pantieri et Judlti Responsuri Datt in Castro Plocensi die 22da Mensis Octobris Anno Dni 1790mo

MRGP Joannes Nowacki de Węgrzynowo Authentice Jurat palam Rvit Quia Jps Citationem Literat Sigillatam Judicijs Officij praesentis Servientis tenoris talis inseratae Conc praefatae Citt ad Bona Zołtowo Die Vigesima Octobris mensis et anni Currentis detulit exportavit posuit [illegible] et de posione notificavit de quo Jus Relatum In Cro Plocensi Sabbo in Vigilia Festi OO SS [illegible] die 30 mensis Octobris AD 1790

Ex Pte Gu Kowa-
kowski cor Gros
Umienskie prosecutor
Officij praesentis edit Citt

Copia

Dnia 1790mo

...uphrius in Starozrzeby Bromirski Plocen
...onsecr. etc. Capitaneus Ordinis et Stanislai
...ques

472

...is M. Barbarae de Borowskie ôt M: Gasparis
Zglinicki Relictae Conti iduae Dnae ac Infi
deli judaeo Grayna arendatori tum Lbro al
berto Sutori Subdito ~~Th~~ et SS Thomae
Borowski Martino Pęszynski Mathiae
Zglinicki dicto Worzyst Francisco Kuro
wski Paulo Malanowski Gregorio Zglini
cki, Paulo Kowalewski de primis Bonis vris gltr omnibus vigo
re regio et nostra qua hac In parte fun
gimur Capit. authe mandamus ut In
Trnis Quaerelan. Causarum officij judicij
F: 2da prius vel proximius ab hinc In Cn
Plocen. Celebranda pltr ac peremptorie Com
pareatis ad Instantiam SS adami Parenti
Laurentij Martini filiorum Zglinickich
ad Qui vos Insistendo Legi Positive de
perhibenda Testimonijs Sancitae ad videndum
et audiendum vos et quia te M Barbaram de Bo
rowskie ôt M: Gasparis Zglinicki Tribu
niae Siepricen ad Statutionem Infidelis
judaei Grayna et Lbri Alberti Sutoris
pro Eoq deponendo Testimonio In Cau
sa Inter se ad ab Una et MM Rovi
pewskie ac alios respectu attentam
violentiam parte ab altera Sententia
judicij Nostri Stringi Vos vero omnes
SS ad id deponendum Testimonium adigi In
Casu renitentiae aut denegatae Statui
tionis pro Eoq deponendo Testimonio
Et Ejusdem Thomae Borowski Br. Biattoskur
Haeredi Ignatio Biattoskurski

poenis ad mentem Legis puniri Sitis Trno Pa
ri et judtr responsum Dat In Cro Ploan
18 mensis octobris 1790 bo

M R G P Joannes Nawacki de Węgrzynowo Au
et Jurat palam rest Quia Ipso Cito literat Sigill
Judicijs officij Pdene Lucione tenoris Sequene Inse
Edito Cone praefato Cito ad Bona Romatorum di
sturna Actum hunc Pledere detulit exportavit pe
reliquit et de Positione notificavit de quo Epis

In Cro Ploane Sabbo in Vigilia Festi Omnium Sa
Sitiat die 30 Mane 8bris Anno 1790

Citantur ~~[illegible]~~
Testes per Gada
mum Zylinicki
1790.

Onuphrius in Starozreby Bromirski Plocensis Plonsensis et Capitulis Ordinis Sancti Stanislai Eques

Vobis Famatis ac Spectabilibus Mathaeo Kalinowski Incolae Plocensis Michaeli Kubicki tum Infidelibus Lewek Zechlowicz et Judko Markowicz Judaeis et Mercatoribus Gabinensibus de Personis Bonis Mercimoniisque Vris gnlis Omnibus Vigore Regio et nra qua hac in Parte fungimur Capitulali Authe mandamus ut in Trnis Querelor Causarque Officii Judiis Ctra Lda prius vel proximius abhinc in Cro Plocensi Celebrandis pltr Legme ac peremptorie Comparcatis ad Instantiam Infidelis Litman Markowicz Judaei et Mercatoris Plocensis Acto Qui vos in haerenae tam Contractui respu disvendionis Hordei Coretor Mille Mensurae Varsaviensis quemque Corethum Decem Flor estimando Die 10ma Mensis Junij Anno Curen Jnr vos Infideles Judaeos et Mercatores Gabinensis ab una et se Acto pte ab altera mito et Conscro tum Officioso Arresto super Summa in Deposito apud te Hum Kalinowski existens vri Infidelium Judaeor Gabinensis propria rebusq Omnibus Hti Kubicki Scribae Proventualis imposito tum Maffni facto seu faciens idque ex Vi per Suprascriptum Contractum inscri ad respondendum Nro in Judico fori ac etiam ex vi supra

scripto

supraseri Aresti Citat ad videnda et audienda
Seu quem Dnus magis afficit ad Solvendum
Summa Centum Nonaginta Duor Aureor
et Florenor Septemdecem Rott ex Majori Summa
pro supraseri hordeo per Actu disvendito et per
Kubilij vri Scribam recepto Condictata superest
per Sententiam Judij Nri Stringi Solvendam
ji Poenas p Contraventione Contractui seu Vestitu
eoe Apposito pro re Actu Adjudicari ac id qd Jus
decidi et Sententiari Sitis pariturum et Respon
Dato in Cro Plocen die 21. Mensis Obris Anno
Dni 1796mo

MRGP Michael Kaminski Dr Plocho Actuarius et Juratus
Rest apud Ipsi Citationem Literam Sigt pro Judicijs Officij Plocen
ex Tenoris Sequens Inscriptus edit Cor Ptat Cit ad Civitatem
Lapidaneam Tamat Kalinowski profitens Gribiae Sit
die hodiernam Actu Contentu debuit exportant poenam relig
et deportatione notificant de quo Plocen Jd Mlis fuit Relat

Copia Citationis
ex parte Infidelis
Litman Markowicz
Mercatoris Plocen
cum FF. Kalinowski
Kubicki atque Inff.
Lewek Zichlowicz
et Judka Markowicz
Judaeis Plocen editae
1790

of Jus Cum Plocen

In Cro Plocen Sabbato in Vigilia Festi Omnium Sanctorum
Scilicet Die 30ma Mensis 8bris A D 1790

Onuphrius in Staroyzreby Bromirski Plocen Plonscen de Capitaneus Ordinis S Stanislaj Eques

Vobis GG Stanislao et altero Stanislao Gasparo Benedicto Lukoskim Valentino Gregorio Laurentio ac Thomae Zylenie kim Casimiro Paprocki Bartholomaeo Kozierowski tum Honesto Gregorio Kowalczyk tum G Antonio Lisicki de personis Bonisq Vestris Gnaliter Omnibus Vigore Regio et nostra qua hac in Parte fungimur Capitaneali Authori tate mandamus ut in Terminis Querelar Causarumq Officij Judicij Feria secunda prius vel proximius ab hinc in Castro Plocen Celebrand pr̃les ac peremptorie Comparea tis ad Instantiam GG Francisci Uminski et Salomae de Borowskie in vicem Conjugum tum Francisci Kurowski et Francisca Zylenicka Illa Conjugum actt qui vos inhaerendo legibus Regni Citand idq adviden et audiend vos ad deponend verum et Fidele Testimonium Inter se actt ab una et GG Adamum Parentem Laurentii Simonem Filios Zylenickie ratione attentatorum Violentiar vobis bene notatum parte ab altera Citt per sententiam Judicij Officij nostri stringi Testimonium deponere Injungi ac id quod Juris erit decidi et sententiam sitis parituri et responsuri Datt in Castro Plocen Die 26 mensis 8bris 1790 Anno.

M R G P Joannes Nowacki de Wegrzynowo Authus et Juratus palam rit Quia Jose Citt literatt Sigillatt pro Judicijs Officij Pr̃sens Sessionis tenoris Sequens Inserectis Citt Cone Pr̃fatt Citt ~~ad Bonos Aquid Cone GG Lukowskie ad Bona Zuli Zolldwo Cone vero GG Zylenie ad Bona Zylenice~~ et quid Cone G Paprocki ad Bona Zylenice Magna F. Pta Pr̃sens Septembris ~~[illegible]~~ detulit exportavit posuit reli quit et de Positione reliquis Citatis in Bonis Zolldwo Zuli notificavit de quo Epis Relatio

In Castro Plocen Sabbo in vigilia Festi Omnium Sanctorum Scilicet die 30 Mensis 8bris Anno 1790

Copia Citationis pro
Parte Gl. Uminskich
et Kurowskich Ser
viens
1790

Jos Pro Bload

nislaus Augustus Dei gratia Rex Poloniæ ac 475

Jso Antonio Rzeszotarski Bonor Milewko cum attinentijs heredj
e persona bonisq; tuis generaliter omnibus mandamus Ut Jn Terminis Con
uetis Tribus Floreng Fra 2da prius et proximius abhinc in Raciąż
uxta suam Cadentiam ex alternata Celebrand; pliter perentorieq; Compa
eas ad Instantiam Jllis Mi Joannis Antonij bini Nominis Sokol
ycki Tribunicij et Commissarij Commissionis Civiliter bellicæ Pl^tus
Floreng Parentis tum Stanislaj Florentini Filior ac Josephæ Annæ
iliar minorennium Sokolnickich Actor qui te et quicq; assistentia
digerg in eadq; Jncumberg Jnhærendo Rationibus suis Authe factis
ium Documentis Causam Creng Juvantibus Vacang Jurisdictione
Jri Visśogrodicg in Negotio quog ad Resolvendg foro Judicij Nostri Com
etentg Citat seu potius ad paratos Anteriores Tnos parata querio
Dcra. rectificando Causa morte nonullor Actor et citor interruptam Jn
assistentia Competenti segregando se ab Actoratu Jsi Valentini Strze
szewski BCR ejusdq; Minorennis filiæ tantum quo refert Jntereśe
Actor adCitat ad Videndq; et audiendq; te Cassata resignatione in personam
dim Laboriosi Joannis Jasienski de Bonin Bromierz Subditi actis q
dim Jsum Michaelem Bromienski in rem olim Jsi Stanislaj Rzeszo
assi tui Parentis Coram Actis Creng Visśogrodicg facta quæ Resig
nitio in Actis hisce Creng Visśogrodicg quidem obloquente autha
equisitione non reperitur Jmo Compillatæ esse edicitur ad Extraditio
em Successores seu Liberos olim Laboriosi Joannis Jasiński Una Ca
liberis eorundq; liberor si qua reperitur totaq; eor proprietate ac Sup
ectili Domestica Sententia Judicij Nri Stringi Carentiam laborum
uvatam bonificandq; demandari respectu vero Compillatæ resigna
tionis pœnis ad mentem legis puniri Jn Sublationem processus ac
Condemnationem pœnæ Superse extendi litis Expensas refundendas
Declarari Ulteriusq; hac in Causa suum Actor ad mentem anteriorum
Terminor procedere Jnjungi ac Jd quod Juris et Justitiæ erit Contrarij
Statuj Sti pariturus et Judicialiter responsurus Datum in Raciąż
Die 1ma Mensis 8bris Anno Dni 1790.

Actor Paulus Zakrzewski de Korzenno Cimethonum Authe
et Juratus ptis vidi Judæ Jpsi Citationem Literam Sigilli Prosq
Tribus Floreng in Raciąż agitantes Servatis Tenoris Segue
=Jnsertis= Dilectus Frater ad Bona Milewko Pe
Rodiena in Actis Contenta detulit exposuitq; petijt reliquit

et de positione notificavit de Quo Ejus Relatio
In Cro Bloc Tra 2dae pt Trnd S. Michaelis Archangeli
ut Die 4 Mensis 8bris Ad 1790.

Onuphrius in Starozrzeby Bromirski Plocen.
Plonscen. etc Capit. Ordinis Sti Stanislai
Eques.

Nobis Gnis Mathaeo Lisowski Burgr. Crnen. Plocen.
Parenti Adoptivo Bartholomaeo Zakrze
wski Privigno tum Lsis Mathiae, Martino
et Laurentio mediastinis de Bonis Rudowko
Subditis de Pmis Bnisq. vris qlter obus vi
gore Regio et nra qua hac in prte fungimur
Capnali Authe mandamus ut in Tmis quaere
lar. Causarq. Officij Judicijs fra 2da prius
et proximus abhinc in Cro Plocen. celebrand.
qlter ac peremptorie comparatis ad Instantiam
Gnor. Michaelis Godlewski Thomae Trzinski tum
Honesti Josephi Pawlak de Parzen. mlis,
Authi et Jurati Act. qui vos in Assia Competen.
quae Cui de lege requiritur inhaerendo Prooni
auth. factae citat. idque ad videnda et audi
endum vos et quia Gm Zakrzewski Rne assum
ptis Sibi supra scris Lsis ac Alijs plus
septem Pmis suor. Acd. Lsum Josephum dicto
Jasinski ex requone Illmi et Rndmi Victo
ris Wyszkowski Scholastici Cathedralis Plocen.
Terrae Vicegrae Commissarij Civilico Bollici de
Bnis Parzen. ad Bna Rudowko Opse rochan.
jam post relictionem Eiusdem Lsi Jasinski, ex eadem
villa Rudowko usq. ad Bna Proboszczewice ar
mata Manu in Eius insecutionis et omnino pri au
fugissent et per certam Pmam Ig. Gnus Zakrzewski
una Cum Suis Complicibus ab hocce impetu,

mitigatus.

mitigatus fuisset Conuentere Conuulnerare
Captiuare Conaonis exinde Securitatis
ubiq et vel Maxime circa Actus Officii observandi legibus
Rtis praecautae violaonis Jam vero p. te Jn
wski pmissor Auxilium non vitu perconis
Poenis exemplaribus puniendae fore ad inveni
tuitionem Suprascripti Lor pro sumenda
Corporalibus Poenis demandari Inquisitionem
Obaonem pmissor educenda concedi et id quod
erit dicendi Sitis Pacituri et Respon
Dat in Cro Plocensi die 21 Mensis 8
Ao Dni 1790mo

M. L. Gr. Josephus Pawlak de Parzeni authus et Jus
patam wit qui ipse Cit Literat Sigillat p Judicij
cij pseni Servienti tenoris Talis si Jurisdictionis
Cons pfatae Cit ad Bonae Rudewski Die hodierna
in Actu Contentu Detulit Exportavit Exhibitum
et de positione Notificavit de quo Ejus Relatio

Copia Citaonis ex parte
D. G. Godlewski et
Wrzeinski Cons Gg
Lisowski et Zelinc
wski per Mtem
Edit.

1790mo

...phrius in Starozrzely Bromirski Plocen. Plonsen. Ec. Capit.
...d. S. Stanislai Eques.

...bis GG. Luce Pezki et Marianne de Bromirske Conjugibus
de Prnis Bnis Vris gltr. Obm. vigore Rgo et nra qua hac
...Pte Jungimur Capito Authe mandamus ut in Judicijs Crevi
...Capito Plocen. Juxta Suam Cadentiam In Cro Plocen. Ce-
...brandi pltr. ac peremptorie Compareatis ad Instantiam
...Laurentij Czachowski Acto Qui vos Inhaerendo Scri-
...to ~~[illegible]~~ manuali In mlice Die 4. Julij Ao 1787.
Datuato per Actos Subscro Citat ad Iudicium et audiendum
vos ad Solucionem Summae Quadringentorum Flor. Pol.
per vos ab Actore ad Suprafato Scrum in aurea mo-
...ta Contractae adigi Solucionem Eiusdem Summae cum
...visione ~~ad~~ a Data Scripti provenientis Indicatam
assignari, ac id quod Juris erit Decidi Dato In Cro Plocen.
Die 20. 8bris ~~1790~~ Ao Dni 1790.

M.R. Pi. Benedictus Lachowicz de Pszczyn Authus et
Jurat. putam. ut quia Ipse Cit. Literas Sigillatas pro
Jure Officij Pszczyn. Sentiens Tenoris Talis Inseratis
Petit Cons. Pfatis Cit. ad Bona Piaski Die 26
Mensis et Anni Pszczyn. Detulit Exportavit Posuit
Reliquit et Depositione Notificavit de quo Ejus Relatio
In Cro Plocen. Sabbo in Vigilia Sti Petri Omnium
Scilicet Die 30ma Mensis 8bris A.D. 1790 Unio.

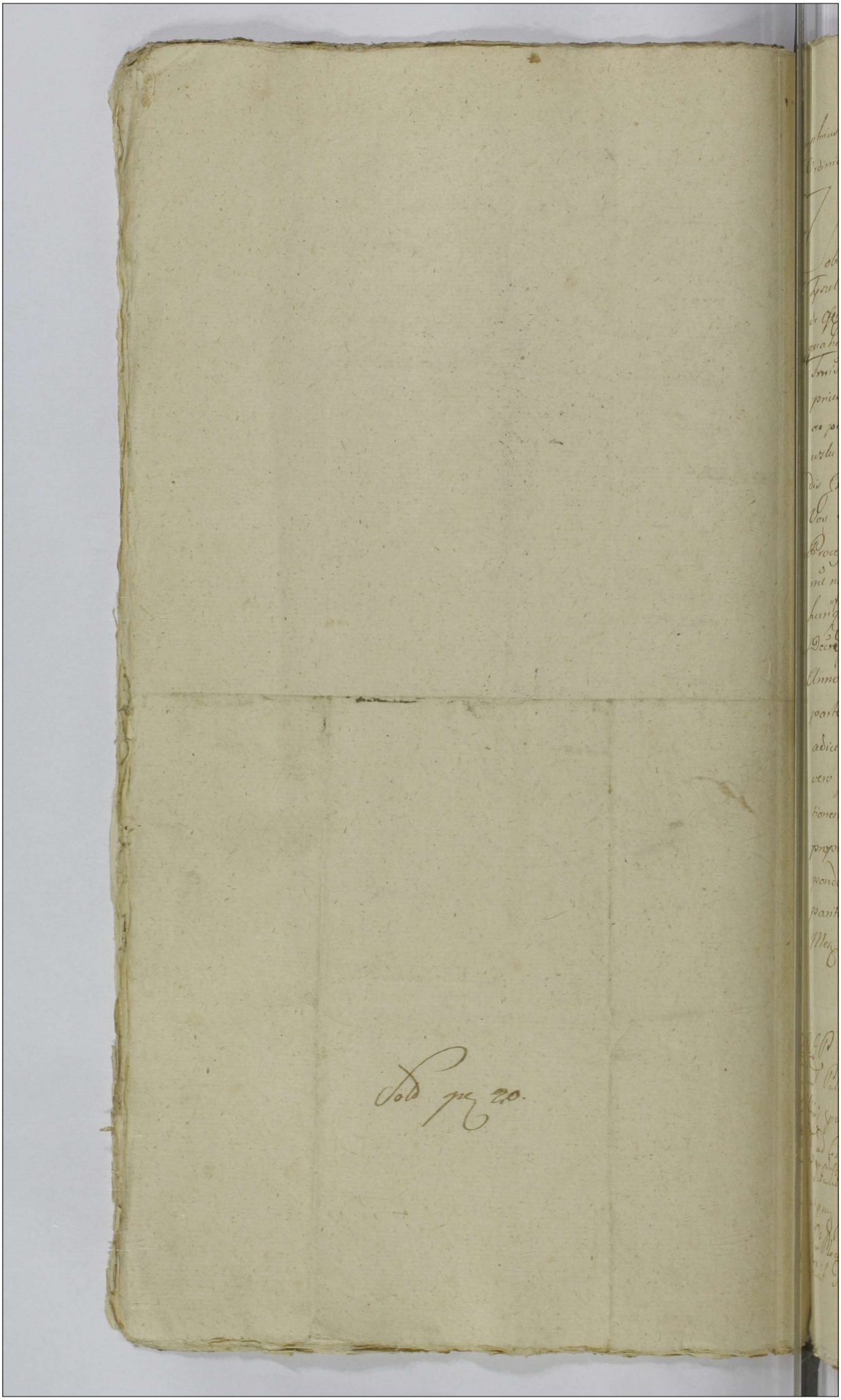

Onuphrius in Starowieby Bromirski Plocen. Plonsen. et Capnicus Ordinis S. Stanislai Eques.

Vobis Gnosis Officialibus Crensibus ~~Capit~~ Plocen. tum Infideli Tyszel Markowicz Judaeo et Mercatori Plocen. Parti Jurevictae de Officijs prnis bonisq vris gltis obus vigore regio et nra qua hac in parte fungimur Capitl Authe mandamus ut in Trnis querelar Causarumq Officij Judicijs fra Secunda prius proximiusve abhinc in Cro Plocen. Celebrandae prlter ac peremptorie Compareatis ad Instantiam G. Joannis Maciuzki Actoris Qui Vos inhaerendo legibus Regni de peragendis Executionibus Sancitis Citat idq ad videndae et audiendae Vos et quiae Partem Jurevictam ad attentandam Justificationem Processus plenarie et sufficienter super Te Citatl Jurevictl nre non Solutionis Summae Centum Duor Aureorum hunq florenorum quatuordecim Polon. una cum poena luita Trium Marcar Polon. Decrevit Officij Crsen. die Decima Nona Mensis Julij Anno Curren. Inter Se Actl ab una et Te Citatl Jurevictl parte ab altera prolatl pro re Sui Actl Jurevincentis adiudicatl perducti Sententia Judicij Nostri Stringi Vos vero Gsos Officiales Crenses Plocenses ad peragendae traditionem Lapideae seu Mercimonior ac aliar rer Citati Jurevictl propriar suprafatae Summae Luitae totiq processui Correspondentium adigi, ac id quod Juris erit Statui Sitis Tmo parituri et Judlter responsuri Datum in Cri Plocen. die 30 Men. Obris A.D. 1790

N.R.G.P. Michael Rogozinski de Gordowo Authen. et Jurat. Palam Rel. Quia Jpi Citationem Literat. Sigt. pro Jud. Officij Crsen. Servien. Jeneri Seguen. Jurerat. Cdt. Con. Cfat. Cit. ad Certaten. Bock Lapideamq Cit. propriam in ibidem Sit. detulit exportavit ponit reliquit et depositum notificavit de quo Crsen. Jd. Mlis fuit Relationem

In Cu Plocen. Sabbo in Vigilia Festi Omnium Sanctorum fuit die 30ma Men. Obris A.D. 1790

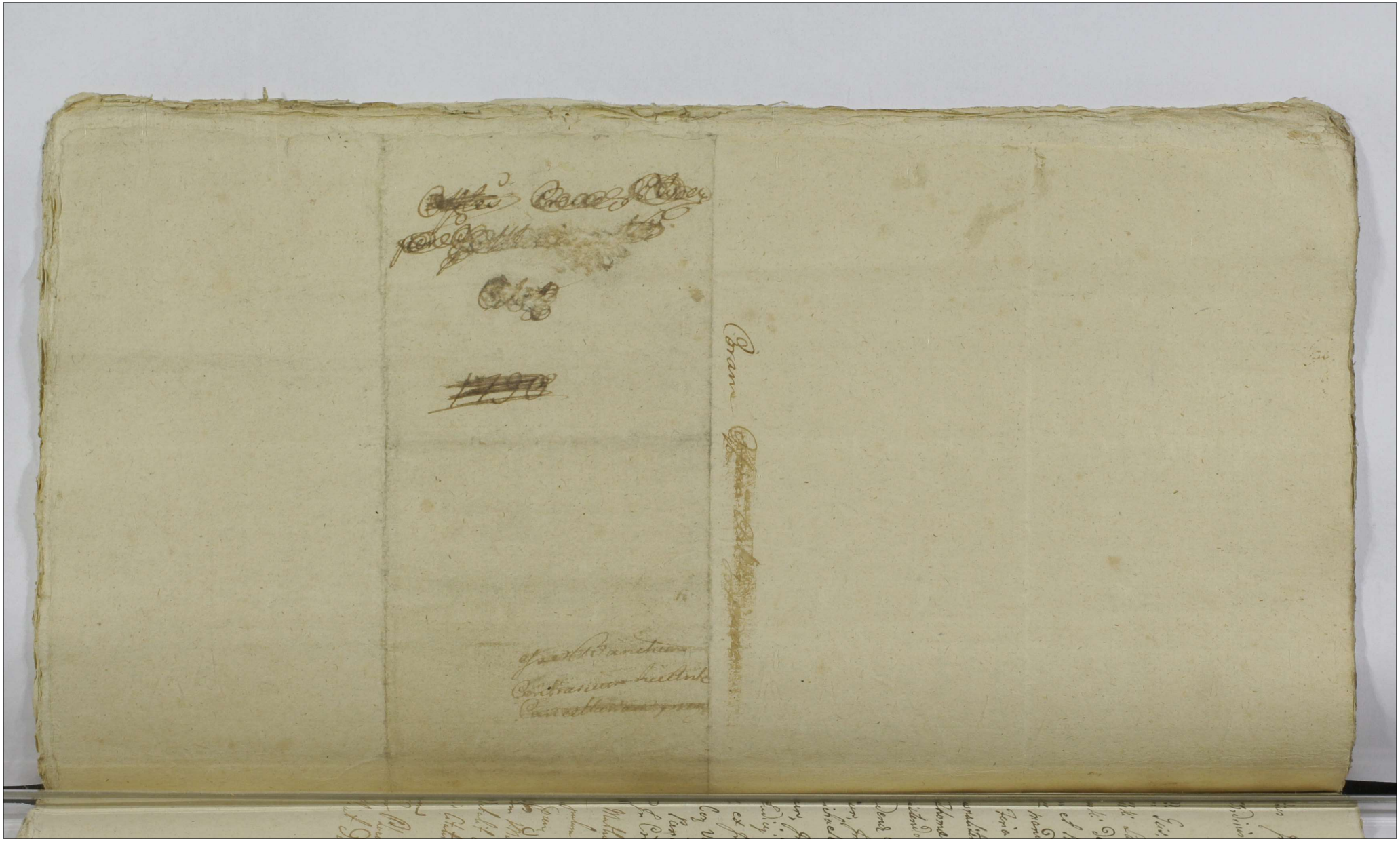

Prussius Instarocyzeby Bromirski Plocen Plonscen &c Capitaneus et Ordinis Sancti Stanislai Eques.

Vobis Gsis, Paulo Joanni Francisco Kowalewskim Valentino Xiężo polski Laurentio Sierakowski Josepho Malanowski Josepho Makomaski de Personis Bonisq Vestris Gnaliter Omnibus vigore Regio et Nostra Qua hac In Parte fungimur Capitaneali authoritate mandamus, ut In Judicijs Nostris Crem Capitanealibus Plocen Feria 2da prius vel proximius, ab hinc In Cro Plocen Celebrandae Personaliter ac peremptorie Compareatis ad In Stantiam, Gsos Andreae et Thomae Rycharskich, Tum Martini Kowalewski actu, Qui Vos, Insistendo Legibus Rgni pro deponendo Testimonio, Sancitis Citant adsidendae et Audiendae Vos ad deponendae verum et Fidele Testimonium, In Ter se actu ab Una et GG. Joannem, Brudnicki et Michaelem, Kurowski rne attentatae violentiae, ac aliae pretensionum, In Judicio Nostro Vertem et agitatae Parte ab altera, Sententia Judicij Officij Nostri Stringi, ad Deponenda Testimonia, uti vobis, ex In Terrogatorijs proponendae erit adigi ac id quod Juris erit, Cum Vos Statui decidi et Sententiam Sitis Itaq Tmo adveniem Paritari, et Judicialiter ad proponendae vobis Testificatari, Datae In Cro Plocen die 27 mensis Octobris 1790 anno.

MRGP Mathaeus Wisniewski de Kurkowo Bronoszewice Authus et Juratus palam Rest Quia Ipsi Citationem Literae Sigt pro Judicio Officij Praesens Servien Jenoris Seguens In Serat Sed Cum Praefat Cit Gm Makomaski ad Bona Cuchowo die Thodierna in acta Contractu detulit ex portavit posuit reliquit et de positione Gsi ~~Kowalewskim~~ reliquis Citatis Notificavit de quo Praesens Jdem Mlis fuit Relationem

In Cro Plocen Sabbo in Vigilia Festi Omnium Sanctorum Scilicet die 30 Mensis 8bris AD 1790

H

...phrius in Starozrzeby Bromirski Plocen Plinsen
...ti Capitaneus Ordinis S. Stanislaj Eques 480
...bis MM Josepho Capitaneo Dobrinen Franci
...o et Michaeli fratribus Germanis Humie
...lim de prnis Bonisq Vris qltr Omnibus vigore
...egio et Nostra qua hac Jnparte fungimur
...apit Authe Mandamus ut Jn Trnis Quaere
...rum Causarumq officij judicijs F: 2da pri
...s vel proximius ab hinc Jn Cro Plocen Cele
...ranae pltr ac peremptorie Compareatis ad
...nstantiam GG Salomeae de Gorskie primi
...t Gci Joannis Uminski 2di expost voti ol Gci
...oannis Niedroski Burgrabion Cren Plocen
...elictae Contis viduae Matris Ignatij Mariae
...ae Gci Valentini Mossakowski Contis Juli
...annae et Barbarae Virginum Jnnuptarum
Filij et filiarum Uminskich act Qui vos et quis
...assa Jndigen Cum Eaq de Lege requisita Jnttae
...rendo Decro Cren Plocen Die Decima Nona
...mensis Julij ao pen 1790 Jnterse act ab
Una et vos Citatos parte ab altera Lat Solu
...tionem Summae Triginta Unius Aureorum Hun
...garicat ac Jnsublationem processus poenae
triplicis quatuor decem tum poenae Luitae
Septem et alterius Septem Marcarum Pol
Decris Binis et praecipue Ultimario ad
adjudicat Citant seu potius ad Parata
Decra Paratosq anteriores Trnos et juris
gradus Paratumq Processum ad citant
ad videndum et audiendum vos ad Solutionem
praedictae Summae Triginta Unius Aureorum
Hungaricat tum poenarum primae Luitae Se
ptem Alterius Triplicis quatuordecem marcarum
Tertiae tam Septem marcarum Pol Decris Bini
pro re act et ol Gci Niedroski adjudicat Senten
tia judicij Nostri Una Cum provisione Stri
gi Solutionem Summae praedictae ac marca
rum Pol

demandari poenas respectu Contraventionis
Decretorum ac Inhibitionem processus Injus
ac id quod juris erit decidi et Sententiari
Citamini Sitis Termino Parituri et judicatur resp
sum Dat In Cro Plocen Die 1 8 mensis
bris Ao Dni 1790

M R G Providus Joannes Nawacki de Węgrzyn
Authus et Jurat Palam rect Quia a Jose Cudlo
Sigillato pro Judicijs Officij Ex sene Sententie te
ris Sequens (Inscrat) Edito Conc Praefato Cit
Bona Zorawino die hodierna in Actu Content
de tulit exportavit posuit reliquit et de Obs
ne notificavit de quo Ejus Relatio
In Cro Plocen Sabbo in Vigilia Festi Omni
um Sanctorum Scilicet die 30 Mensis Obris Ao
Domini 1790

Citantur MM Lu
miecy per G Nie
drowska et Umin
skie 1790

Nuphrius ni Starorreby Bromirski Ploren Plonscen &c. Capneus
Ordinis S. Stanislai Eques.

Cum JM Caietano Mlicki Castellano Regren Ordinis S. Stanislai
Equiti tumq Civis cuiusvis mihi Bgnowski Eronimo ac illiq cuiusvis
mihi Grabinski Tribu Provenciali bonor Molurle alij H. Sylvestro Adamiak
Cavillatori de pmissa bonisq eius gltet obnex vigore regio et vna qua
hac in parte fungimur Capneali Authe mandamus vt in Judicijs
Provincibus Capnealibus Plocen fra 2da prima vel primicia abhinc
mi Cro Plocen Celebranq pattes ac peremptorie Comparcatis ad
Instantiam Jo Stanislai Trębinski Acti Rei Cui et quiq Cavillatorem
mi assia Rei de lege requirit inhorando Mandi Authe facte ac Arresto
offerto super huncce Honestum Cavillatorem ac ejus propriehatem
Interpavid Citat idq ad videnq et audiendq Vos me et quiq Gros Be-
gnowski et Grabinski nie dicti Honesti Sylvestri Cavillatoris ante expi-
rium totius Anni a Servitijs parcenq gregis Ovium sui Acti proprias
tacite evocationis et eiusq nullo habito attestato ac Acti sui lex
jubet, ad Custodiam Ovium JM Mlicki ad bona Molurle suscepti-
onis dein brevi tempore subtra eiscaeventi sui Acti bonorum
Rayhowsko Acti hereditd superinequitationis superinequitando
ovium eiusq Cavillatoris ac rerum Mobilium violenter Intercepționis
hocq methodo multas violentias et oppressiones Jnquisitione pbanq
peractionis per Honestum vero Sylvestrum Cavillatorem multorum
damnor ac fabricationem tradu Fucrem Servitionem in grege Ovium
sui Acti propria illationis, et nulla de ovibus Sui Acti proprijs data
ratione non expectanq decrimium totius Anni clandestinè se se aba-
lienationis panis distinctis pro quolibet demerito facti et delicti subesse
declarari Statutionem Sti Sylvestri nostri Coram Judicio mandari
quem statutum ad Sanie Sattyam Sationem ea duobus Annis de grege Ovium
Acti propriae Compelli, in probationem dimissor excessuum Jnqui-
sitionem educenq assignari, ac Jd quod Juris erit statui sibi pariter
et Judici responderi Datt in Cro Plocen die 22 8bris 1790 Anno.
P. Jgr. Matthias Baranowski de Klenicze Tabus Jurat palam Coram
nobis ipse Cto Lib Civit pro Jud Officij Jurat Scribane tenoris
Sequens, Jurevat, Edicti Cone Citat ad Bona Molurle die
hodierna in acto Contenta Debite Exportat et post Relignet Deq pre-
sentibus Notificand Deque Ejus Relatu.
Actum Plocen Sabbi ni Vigilia Festum Omnium Sanctor Publice Die
30 mensis 8bris Ann Dni 1790.

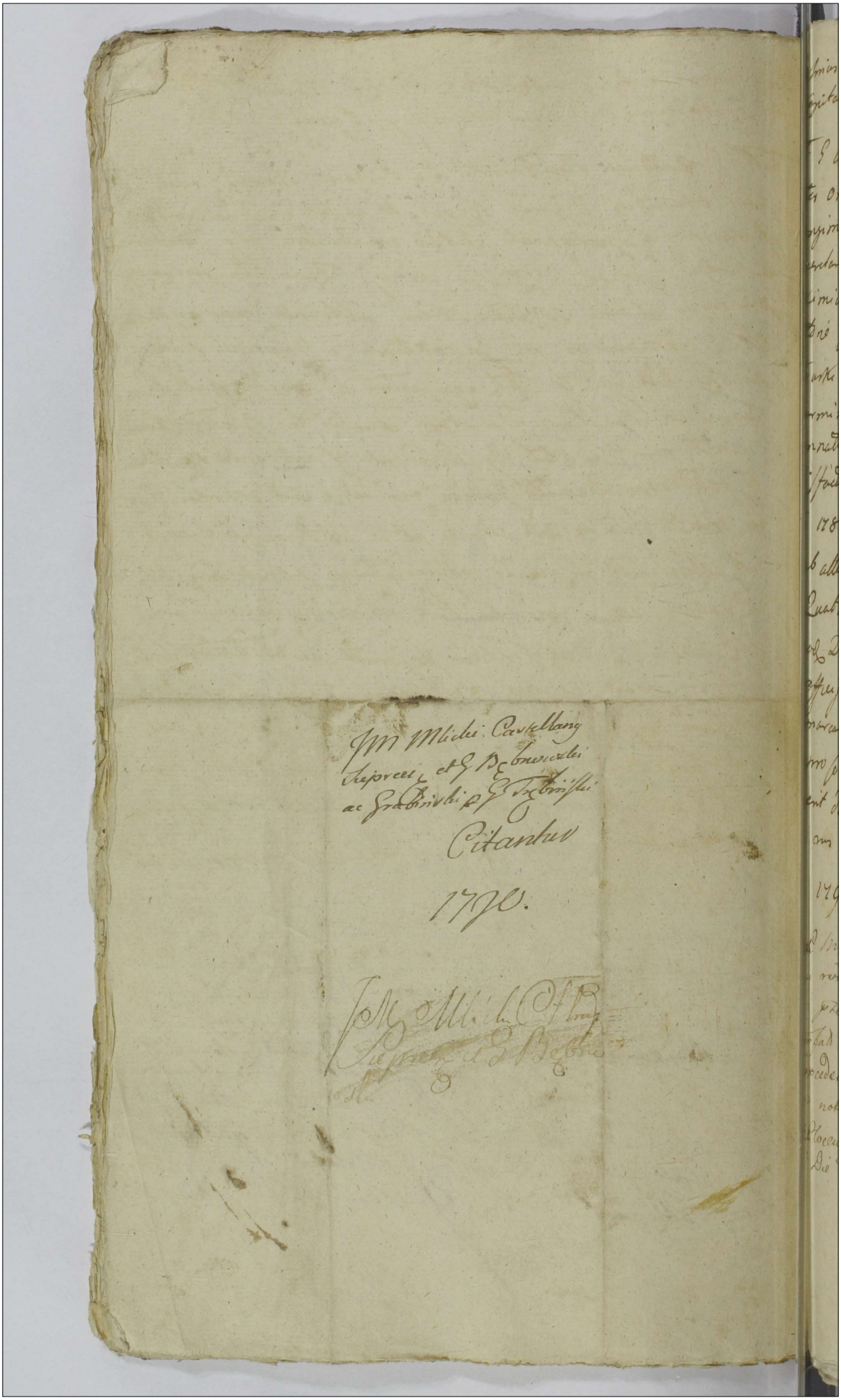

Onuphrius in Starogrzeby Bromirski Plocen Plonsen
de Capitaneus Ordinis S. Stanislaj Eques

Tibi S. Antonio Rycharski de Persona Bonisq tuis Gra
liter omnibus vigore Regio et nostro quo hac in Parte
fungimur Capitaneali Authe mandamus ut in Terminis
Quaestionis Causarumq Officij Judicijs Feria 2da prius vel
proximius ab hinc in Castro Plocen Celebrand pro ac perem
ptorie Compareas ad Instantiam S. Joannis Krzysz
kowski actt qui te Citat seu potius ad paratos anteriores
Terminos Paratum Decretum poenalitatis Paratam Conde
mnationem ad Citat idq ad videndum et audiendum te ad sa
tisfactionem Decreto Judicij sui Die XX mensis Apri
lis 1785 Inter se actt ab una et te Citatt ac alios parte
ab altera Lato in puncto non solutionis poenae Triplicis
Quatuordecim marcarum Pott nec non sessionis Turris
eodem Decreto ad explendum Injunctae per sententiam Judicij
Officij nostri stringi sessionem turris ac solutionem
marcarum Injungi poenas in sublationem processus ac
pro Contraventione Decreto Irrogari ac id quod Juris
erit decidi et sententiari sis paritarus et responsa
rus Datt in Castro Plocen Die 28 mensis 8bris
1790 Anno

Ad G. P. Michael Rogozynski de Gordowo Authus et Jura
Palam rect quia Ipse Cito literato Sigillato pro Jud
Officij praeseu Servieu Tenoris Talis Inseratis Edito
Pone praefato Cito ad Bona Bachorowo die hac sterna Actum
nunc praecedenc detulit exportavit posuit reliquit et de Po
sitione notificavit de quo Eius Relatio

Pro Plocen Sabbato in vigilia Festi OO. SS. Sanctorum
Illicet Die 30 Mensis 8bris A.D. 1790

Citat. S. Rychar
ski per S. Krzyz
kowski
1790
solut. et extradit.

Jmd

Onuphrius in Starozrzeby Bromierski Plocen. Plonsen. ac
Prussiae Ordinis Sancti Stanislai Eques.
Ill. Gso Josepho Grabia de Prna Bonisq. tuis gnaliter
omnibus usque Regio et Nostra qua hac in Parte fungi
vos Capitali Authe mandamus, ut in Trnis Quaestor
sarq. Officij Judicijs Fra Secunda prius vel prius
ta suam Cadentiam in Cro Plocen. Celebrand. pltr
peremptorie Compareas ad Instantiam Gnosorum
Mathiae Uminski Domini, tum Barbarae Zmijewska
mulae, nec non Antonij Witewski Actt Qui te et quia
sia Indigenae cum Eae de Lege requisita Inhaerenae
adnibus Authe facta citant, idq. ad videnae, et
diendae te Radne suor Actt Lusionis, Diffamadnis
bis honorem Nobilitarem Carpenae Affectionis,
Hortophorij mus Actt Invasionis, Invadendo Concutere ac Con-
Inerare Conatidnis, Gsae Zmijewska Famulae pro-
inibus Arreptidnis, et in Terram protrusionis,
bis gravis ac Diuturni Causa extitidnis, aliasq.
nas Interrogatorijs specificanae peractidnis, Poenis
Mentem Legis per Sententiam Judicij Officij No-
i puniri, Praetensiones bonificanae Declarari,
ordine praemissor Inquisitionem Producenae mandari,
d quod Juris erit Decidi, sis Pariturus, et Judtt.
ponsurus, Datum in Cro Plocen. Die Vigesima
na Mensis Octobris Anno Domini 1790.
U R G P Mathias Golak de Nagorki Dubrskie
authus et Jurat pulam vit Quia Ipse Actt Literat
Sigillat pro Jure Officij Fsenae Servienae Tenoris Sequen
(Inseratur) Edit Conae Exstat Actt ad Bona Nagorki
Klicze Die hodierna in Acta Contenta Detulit
Exportavit Posuit Reliquit et de Consitidne Notificavit
vit de quo ejus Relatio

In Cro Plocen. Sabbo in Vigilia Festi Sanctor. Co-
minum Scilicet Die 30 Mensis Xbris A D 1790

Copia Citadnis ea
Parte GG. Uminski
et Wisewski alior
pro Judicijs Crez Pdcz
cor Gm Grabsa
Conscripta:

Ao 1790 Cenno

Onuphrius in Starozreby Bromirski Plocens Plonsky
ac Capitis Ordinis S.S. Eques.

Vobis GG. Adamo et Juliannae de Czachowskie
Invicem Congibus Parentibus ac Stanislao Joanni
et Silvestro filijs Modzelewskie de Prnis Bonisq
vris gltes Ambus vigore Regio et Nra qua hac in Pte
fungimur Capitis Authoe mandamus ut in Trnis Quae
rellar Causarq Officij Jud fra 2da prius vel prius
ab hinc in Cro Plocens Celebrandae pltes ac peremptorie
Compareatis ad Instantiam Gsor Mathiae Gizynski
et Gsae Barbarae de Korzybskie Contis Invicem Congum
ac Francisci Gizynski Fratris Grni tum LL. Joannis
Famuli Thomae Mediastini Actis qui vos abutrinq
Assia Indigens Inhaerens Maonibus Authefacti vel
faciens citant idq advidens et Audiens vos raone
in una villa secum Actis Commanens Damnor Pluri
mor in Frumentis et Pratis Inventarijs suis libere
et sine Custode Vagans ac etiam deliberate et Consulto
Impulsis suis Actis Illaonis Domus suor Actis pro
prij Aliquoties super Invasionis Ibid Plurimor Inconve
nientiar peractionis suor Actis tunc temporis quam
saepe saepius varijs in locis et ~~Coram~~ diversis Coram Prnis
laesionis diffamaonis in Domo suor Actis proprio Actis
Fratris Concussionis Contusionis per Gsum Stanislaum
Modzelewski filium Certo tempore Actis in Hortopho
rio nulla ex Causa Infestaonis Aggravaonis Concus
sionis Concussionum Inquisione Probanae Inflictionis
laesionis diffamaonis vestium dislaceraonis L. Joannis
Famuli Certo tempore in Campis sine ullo Testa
similiter Concussionis Concussionum licet non Obdu
ctar Inquisione tamen probanae Inflictionis mor
bi Causaonis per Parentes Piscium in Piscina ad
se Actis spectans nulli unquam Quaestione subiecto
expiscare suis Actis denegaonis rethis tunc tempo
ris Interceptionis et dislaceraonis suor Actis circa
Eandem Piscinam Opponens laesionis diffamaonis

Fundor et Agror suor Acto Hæreditarior
non nullis locis ad agror suor adarationis et
ctionis per G. Modzelewski Contem Ac Mat
Hortophorij suor Acto proprij superinvasionis
perinvadendæ L. Thomæ Mediastini Intestac
aggravaonis denig per G. Joannem Modzele
Inventarior ex liberis Pascuis depulsionis
Pascuor denegaonis per Omnes sæpe sepius
nis diffamaonis verbis asperis increpaonis
luim Obiectionis ac Aliar Injuriar Inquisi
Omnimodæ Probandar peractionis Pœnis vos
te legis desoris subesse declarari Condnem in
ne pmissor ad Fundum Bonor Łązek assig
ac id quod Juris erit decidi et sententiari sitis
turi et Responsuri Dat in Cro Plocens Die
Mense 8bris AD. 1790

M. R. Providus Paulus Rybaczek de Kozłowa Actor et Ju
palam wit Quia Ipsi Cito Literat Sigill p Jud Officij pseng Senic
noris tulis Inserat Edit Cons pfat Cito ad Bona Łązek Die hodie

Actu Contenta deluli
quit et deposione No
Relatio.
In Cro Plocens
Festi OO. SS.
8bris AD. 1790.

GG. Modzele
wsey per GG.
Gizenskie
Citat

1790

Exportavit posuit
tificavit de Suo
Sabbo in
Scilicet Die

Onuphrius Jn Starotreby Bromierski Plocen Plonsken et Capitt
ordinis S. Stanislaj Eques

Tibi G. Mariannae de Malinskie olim G. Adami Zieleniewski
Relictae Conserti viduae de Persona Benisq Tuis Gnaltr
omnibus Vigore Regiae et Nostra qua hac Jn Parte Capitt
authoritate mandamus ut Jn Vrnis Querell Judicijs Officijq
Causarum Crenen Capitt Plocen T.L. prius vel proximius
Jn Pro Plocen Celebrand Pltr Lgmo peremptorieq Compa
reas ad Instantiam G. Mathaej Duplicki actt Qui te
Jnherendo mutt Suae Coram actt authen facti vel faciend
Citat ad videnda et audienda te Rutone agrorum Bo
nis Plonna Nobilium Suj actt Haeredit ad Discentes
Sulcos tentionis et nolle ~~pot~~ Solutionis sententia
Judicij Nostri Stringi Jn Ordine dandi Calculi
Condescensionem assignati Bonificationem
praetensionum variarum demandari poenas extendi
Caeteraq proexigentia Legis et Justitiae Omne te
Statuj dici et Sententiari Sis Tmo advenienda pa
ritura et Judicialtr Respensura Dtt in Cro Plo
cen die 27 8bris 1790

M. R. G. Providus Adalbertus Zieleniewski de Slupca authus et
Jurat palam voit Quia Ipsa Citt literatt Sigillatt pro Judicijs
Officij Psenae Servienae tenoris Sequens Jnserat Edictt Conc
Pfatt Citt ad Bona Plonna Dicta 5ta proxime praeterita
Septimanae in Actu Contenta detulit exportavit posuit reliquit
et de Positione notificavit de quo Eqnis Relatio
Jn Pro Plocen Dabbo in Vigilia Festi SS Omnium Scilicet die
30 Mensis 8bris Anno 1790



Onuphrius in Starozrzeby Bromirski Plocens Plonsens
de Capitaneus Ordinis Sancti Stanislai Eques

Vobis GG Joanni Malanowski et Felicianae de
Czarnomskie Congibus de Pnis Bonisq Vestris
gltr Obus Vigore Regio et nostra qua hac in
Pte fungimur Capli Authe mandamus ut in
Trnis Querelar Causarque Officij Judicijs
Fra Secunda prius et proximius abhinc in Cro
Plocens Celebrans pltr ac peremptorie Compa-
reatis ad Instantiam G Adami Czarnomski Actr Qui
vos et quiq Contem in Assia Competens Inhaerens Pro
testaoni Suae facti vel faciens Citat idq ad Videns
et Audiens Vos Cittos et quiq Te Maritum Raone
Sui Actr in Domo G Kozierowska ad expetiones
Ipsi una cum Alijs Vicinis pro hospite existens
Ibiqque in Congrua Tranquillitate cum Suis
Amicis Commorans et dum per te Citt Maritum
quaeq Contentiones cum NN Mieczinkowskie
Famulis Gsae Kozierowskie inconvenienter exci
tatae fuerint praemissa amicabiliter dissuadentis
inique laesionis Postposionis insuper formata
quaq ad Actr injusta Praetensione in Proaonem per Te Citt
Coram Actis Officij Pseng Paulo Superioribus Cong GG Kozierow
ska et Jonczewska illatr actr minime nocui involuonis ac
pdicta proaone honoris Sui Actr intaminati Circumscriptionis
obductioneq Suar Concussionum quae ut fama Speritur ex Vre
zione Ipsius Sunt inflictae Actr injuste inculpaonis per
Contem vero Anteriori tempore Superinvadens Domum Sui

Actis Absens protunc Actis volatilium Domesticorum Se
Proprionum Appropriando Eaque Sibi Violenti in
intercipere praesumptionis prout de facto uni
linae Actis propriae Acceptionis et apud Se Spatio
Septimanarum detentionis Circaque praemissa Sui
Contis per utrosque Cittos absens Actis dishonoraon
alium nunquam Probandorum objectionis Cominaonum
Propallaonis Poenis tam Pilibus quam Crumenalibus
quolibet facto et distinctis affici Bonificaonem
vis Causatorum Damnorum pro Re Actis praestanda
venire Seu potius in Ordine improbaonum Praemis
Omnium Inquisitionem Omnimodam demandari
expensas Refundi ac Id quod juris erit decidi
tentiari Sitis Parituri et Judicter Responsuri Datum
cho Die Decima Octava Mensis 8bris A.D. 1790

Edictum Citatum ex Parte
G. Czarnomski Cons.
G.G. Malanowskie

Copia

1790

in Cro Plocens

[illegible] Sigillatae [illegible]
[illegible] Sessionis Censoris Iudicis Inscriptae Edictum Consilium Fiscalis Citatum ad
Bona Czarnominko Sic haeterna Actum hunc Decedens
Datum Ex portavit Consilium Reliquit et de positione Notificavit
de quo Ego Relaeo.
In Cro Plocens Feria Quarta pridie Actis Sti Simonis et Judae
Apostolorum Scribit Die 27 Mensis 8bris Anno Domini 1790.

Onuptinus in Stanprzeby Bronowski Pwcen. Plonscen.
Oti. Capitaneus Ordinis Sancti Stanislai Eques.

Vobis GG Sebastiano Trembinski et Dorotheae Strusin-
ska Juvium Conjugibus de Pmis Bonisq vestris qlter
Omnibus vigore Regio Et nostra qua hac in Parte fun-
gimur Capitl authe mandamus ut In Tmis ~~Commun-~~
~~nibus~~ Quaerelar Causarq Officij Judicijs fa 2da pnus
vel proximius ab hinc In Cro Pwcen Celebrandae pltr
ac peremptorie Compareas ad Instantiam GG
Adami Trembinski et Magdalenae de Dobrskie Juvi-
um Conjugum Parentum Francisci Trembinski filij
Dominorum Tum Nblium Stephani et Antonij
Trembinskich Famulorum nec non Infidelium Szy-
mon Abrahamowicz Tabernae In Bonis Trembino
Sitae Arendatoris ac Wotek Tabernatoris Actor
qui vos Et quae Assia Indigenae Cum Eae de Le-
ge Requisita Inhaerendo Decreto Comprobationis
vulnerum In ~~Anteacta Cadentia Judiciorum Suorum~~ Judicijs Officij Tmis Inter
Partes supraexarato plato Citant Seu Potius ad
Paratum hocce Decretum adcitant Idq ad vi-
dendum et audiendum Vos Inpuncta vulnerum
suis Actis In Obductione Specificatorum per vos
Cittos Inflictorum Comprobatione Poenis Tam
Personalibus Quam Crumenalibus pro delictis
in Terminis Originalibus Expressis et Juges

Sitione

Inquisitione iam Deductis mulctari ac
quod Juris et Justitiae Erit Decidi et Sententia
ri Sitis Tmo Pariturri Et Judicialiter Respons
ri Datum In Castro Plocensi Die 28 M
Octobris Anno Domini 1790.

M R G P Lucas Olkowski de Radzanowo Au
et Jurat plm rvit Quia pro Cit Literae Legit p
officij Praesens Servien Tenoris Sequentis Inser
edit Cons Ptat ad Bnd Trembin Die hodie
in Acta Contenta detulit Exportavit posuit
quit et depositione notificavit de Quo Eius
In Cro Plocen Sabbo in vigilia Fti Omn
Sanctor dilicet Die 30 Mens Obris Ad

Copia Citationis
GG Trembinskich per
GG Trembinskie
pro Jud Cren Plocen

1790.

Solub g 20.

Cnuphrius In. e Stanegrabij Bromirski Nocen.
Nonscen. Capitaneus Ordinis S. Stanislai Egregio
Sibi Gnizo Francisco Sarzewski De Persona Bonis q. suis
Gnaliter Omnibus Vigore Regia et Nostra Qua hac In parte fun
gimur Capitaneali Authte Mandamus Ut In Terminis Quare
laram Causarum Huj Judicij Feria Secunda Prox. Proximum
ab hinc In Cro Nocen. Celebran. Pister ac peremptorie Com
pareas Ad Instantiam Nobilis Francisci Stanisinski Actoris Qui
te Inherendo Procur. Authen. Facti Sive Faciendi
Citte Vig. ad Videndi et Audiendi Te Citm Nra nulla Ga
ra Cum Militibus Penes Villam Sandewo Edictali Fundi Sui
Actis Hereditt. et Domus In eod. Fundo existen. Super Inva
sionis Superiori Addendo habitan. In eadem Domo Sine Ulla
Causa enormiter Concussionis, Verberationis Concussionum Vulnerationis
pro Nimio Dolore et timore Ad Portophorium Sibi Actis proveni
um Majora Verbera evitandi Authtque Insecutionis Tempo
temporis Sui Actis nihil Mali Sui Eventus Speran. Ne
De Domo Sua ad Hocce Portophorium Exeuntis et de Causa
Violentiare per te Citm perpatrabat Suscitantis Vo
cationis honoris ac bonae famae Verbis Indecen. prostitutionis
Ac In port revertendo Jam Sera Nocte et praedictae Bonis Cor
poris Stenum Manzionarii Fundi ac Domum Actis Super In
vasionis Vidg Violentiari Vocationum Concussionum et aliarum
Inventiarii peractionis Nonis Indigenis Pribus et Comb.
Officii Ingrorum educen. Censeri Damna et Litis Expen
sas Frustra nec per te Citatte Sibi Actis Causatte et Expen
Compensari Nonerem prohibit. reintegrari Ac Quod Ju
ris et Justitiae erit Sententiari Te Parituros et Judiciali
ter Respersuros.

Datt. In Cro Nocen. Die Prima Vigesima No
na Mens. Octobris Millesimo Septingentesimo No
nagesimo.

Wlas Procurator Stanislaus Debski de Debsk Authus et Juris
patam rat. Quive Jpo Cito Literato Sigillato pro Judicio Officij
Pour Scripsit manu Signum Insinuat. Edicti Cons. Stati Citti ad Data
Zagrodno die hodierna in Actis contenta detulit exportavit portavit reliquit et
de positione notificavit de quo Ejus Relatio
In Cro Nocen. Sabbo In Vigilia Festi Omnium Sanctorum die
Ejusdem Mens. Anno 1790

Copia poerum

Kupcow y Obywatelow Wyszogrodzkich, z Dob y Dobr Rzetelnych wszystkich rozkazuiemy Abyscie przed Nami y Sądem Naszym Koniuszarskim, z Mocy Reskryptu z Kancellarij Kor. pod Dniem 30. Mca Lipca R.a Idącego w Aktach Grodzkich Warszawskich po Zacobiatowanego w Warszawie, w Kamienicy X.X. Paulinow przy Ulicy Dtugiey pod N. 592. Sytuowanej Legitymacyi Na ten Dzien 15 Mca Bieżącego R.a Bieżącego przez Dekret Sądu tegoż do Stawienia się Oznaczonym y przyzwanym Osobiście Prawne y Zaraz to Stawili się. Na postępowanie y Prawne Kopierowanie Stanu Jakowych Xięgi Jakubowskiego Sądu Rychtarskiego Kupcow y Obywatelow Miasta Wyszogrodzkiego Konkursu Dłużnikow Ktorzy na Reskrypcie powyżey wyrażonym Sprawie niżey Exp. Konkursową tak Kredytorami Jako y Dłużnikami Onych że w Szalkiem Finalnie y Ostatecznie Rozsądzie zlecaiącym, Jako też Dekrecie Sądu tegoż Kommissarz. wyżey wymienionym Wierzycielow na termin Peremptoryczno przypadaiący się powtornie przyzwanie Nakazuiącym polegaiące przyzywaiąc y Przypozywaiąc do usłyszenia y Odsłuchania się Kredytorow Pozwanych Jako też Innych Wierzycielow y Dłużnikow do Liquidacyi Praw y Pretendyi Waszych z Jakowego Bądź Rodzaiu do Dowodow Rozsądkowych y wypływaiących Obowiązkow Prawa y Pretendyie takowe Rozpoznać Prawne utwierdzić, Nie Prawne znieść y Uchylić Jakoteż y Pretendyie do Dowodow do was Nawzaiem mianę rozsądzić y te do maiący Ich Substancyi na Satysfakcyą legalnie Kredytorom oddać y przytym Prowizyą cath. nad Prawo Każdego z Dłużnikow Exp. Kredytorom oddać Nakazuiąc y Zawsze mocą Onych ukarać, do złożenia w Sądzie Naszym gdyby Okoliczności Sprawy wymagała Skryptow Obligow y Innych Dowodow do tey Sprawy należących się przynaleźć y do Sądu Prawa Okoliczności Sprawy wypadać będzie Dostatecznie Stawić się maiąc Termin Exp. wyżey Dan w Warszawie w Kancellarij Kor. Dnia 7 Maia Bieżącego. 1790. R.a

Stanisław August z Bożey Łaski Krol Polski, Wielkie
Litewski, Ruski, Pruski, Mazowiecki, z Mudzki, Kijo
Wołyński, Podolski Podlaski, Smolenski, Siewier
Inflandzki y Czerniechowski

Wam Wielm. y Urodz. Jozeff. Galinskiemu Synowi Ja
kolwiek Imienia Galinskiemu Oycu Stani: Zochowy
Sukcessorom W. Xiędzy Wayę Nakwaskiego Pisarza
skiego y Grodzkiego Wyszogrodzkiego, Jakiego kolwiek
nia Zefrydowi Zupnikowi Czerwinskiemu Bagins
Kapitanowi Waysk Kor. W. X. Basiewiczowi Urz. B
kiemu Pisarzowi Prowenienciy Podatku Skurowego
sorom po Niegdy Urz. Kaietanie Czyli Innego Imienia
dzynskim pozostałym W. Stanisła: Jaroszewskiemu
nu Ziemi Zakroczymskiey N. Mortce Wulfowiczowi
groda Jaskowi Wulfowiczowi Samsonowi Rabinow
Mendlowi Lewkowiczowi także zwyszogroda Lewk
jerowiczowi z Sochaczewa, Niemniey Pracowitemu
szewskiemu N. Moszkowi Szmulewiczowi y Samsonow
binowi Wiel: Jakiego kolwiek Imienia Tanskiemu N. M
kowi Odrobinie Tegoż Przezwiska Herszkowi Jakotez
Odrobinie y Jakubowi Odrobinie Szmuklerzowi Her
Jakubowiczowi z Płońska y Rabinowi z Płońska
nym Bądź Jakiego kolwiek przezwiska Debitor
Płocku Lewkowi Faliszewiczowi. Judce Synowi Rabin
y Innym podobniesz Jakiego kolwiek Nazwiska z
rowa Debitorom Kiwie Nochem, z Makowa Lewko
kiewiczowi z Rożany Debitorowi Jeruchem Reftowi
z Strykowa Chawie Jakubowiczowi, Szmulowi M
wiczowi Lewkowi Herszkowiczowi, Jakubowi Jaskie
Munie Wdowie Rozy Corce Towiawicza zwyszogr
raz Innym Jakich kolwiek Nazwisk Kredytorom
znikom Staro Zakonnych Hili Jakubowicza y Gdali Ryha

Stanislaus Augustus DEI Gratia Rex Poloniae Magnus Dux Lithvaniae Russiae Prussiae Masoviae Samogitiae Livoniae Kijoviae Volhiniae Podoliae Podlachiae Smolensciae Severiae Czerniechoviaeque

Vobis mm. Joanni Gumowski Judici Antonio Woźnicki Subjudici Francisco Ciołkowski Notario Paulo Żołtowski Regenti Chrisostomo Zielinski Vice Regenti Trribus Plocens. de causa Infrascriptae Personae Benisque Vestris gnalis Omnibus mandamus ut in Judicijs Nostris Gnalibus Ordinarijs Tribunalis Rni Petricoviensis a data et positione praesentis Citationis recte in quatuor Septimanis seu tum dum et quando Causa praesens ex Regestro sibi competenti ad Judicandum clamata vocataque incident pltter ac peremptorie compareatis ad Instantiam Instigatoris ac Eius Delatoris Illustrium Meorum Maximiliani Brunonis Comitis Sierakowski Castellani Plocens. Ordinum Polonorum Equitis, tum Josephi Kobitnicki Pincernae Pltis Plocens. Ordinis S. Stanislai Equitis Actis. Qui vos inhaerendo Legibus Rni, quam probationibus Nostro in Judicio reponendae Citant seu potius ad paratas quasvis Inscriptiones tam suorum Actis quam Vestri Citatis in Regestris Judicialis pendentes adiutant idque advidendae et audiendae attentis de vijs Judicatus Trris Plocens. tam ratione Cadentiae totalium binarum in alijsque Cadentijs Causarum Omnium et praecipue in Cadentijs ultimarijs nondisjudicationis, tum Regestrorum Causarum Judicialium Trrium Plocensium ex Cancellaria Trri Plocens. acceptionis, Cadentiae per non adventum sui evanescere Causationis Exindeque Malegesti Officij Commissionis poenis

... acta Interposita Provinciae demandari Inquisitionem

mp

cuilibet demerito condignis Legibus Regni descrip
Te M. Judicem puniendi adinveniri, finiq. proba
premissorum ante omnia Comportationem Protocolla
Decretarij tum Regestrorum Judicialium Terrarum Pl
Omnium Cadentiarum in Płock, Sieprc, Raciąż, R
et Płońsk Judicialium ab Anno 1787. ad annum p
per vos mm. Cołkowski Notarium Zołtowski
tem et Zielinski vicesRegentem Terres Plocen
quendi demandari qua Subsecuta. Te M. Judicem
premissis, penis Legibus Regni vallatis Subesse
clarari Querelas et actus Laesionem honoris Actorum
retinendi eliminandi et Extractus Eorum comburendi
vari Processum Super Actis obtentum sine penis
Cassari Ceteraq. omnia iusta formandam in
cio Nostro Conclusionem contra vos Statui et
Sitis parituri et iudicialiter responsuri Dat
cowie die Decima Octava mensis octobris 17

M.R.P. Andreas Borkowiecki de Borkowo Cluthen et
plm rect Quia Ipsi Citationes Literas Sigill pro Jus
nalis Rm Jelnicovien Servien Tenoris Sequen = In
= edit Conc ptat Citat et quia Conc M Zołtowski a
na Bębnowo, ~~Contra vero M Zielinski~~ Fra Secunda
Septimanae Contra vero M Zielinski ad Bona Rac
Die hesterna Actum hunc praedenc detulit ex porta
suit reliquit et de positione notificavit de quo Ius

In Cro Plocen Fra 4ta pridie Fti Sctor Simonis et Judae
lor Sulicer Die 27 Mensis 8bris A D 1790mo

...nikom stało zakonnych Hili Jakubowicza z Zdali Kyhal

490a

... ... Interpositae Provinciae demandari Inquisitionem

mp

Zeznań w Kancellarii
Płockiej

[illegible] Hili Jakubowicza z Idali Ryha[illegible]

Onuphrius in Starogzreby Bromirski Plocen Plonsen de Capitaneus Ordinis S. Stanislaj Eques 491

Vobis Gh Bonifacio Kotarski Burg Gren Bobrownicen Principali tum Mathiae Jankowski Antonio Cetkowski atq Honesto Antonio seu alterius nominis Kaminski Saltem Complicibus de Personis Bonisq, Vestris Gnaliter Omnibus Vigore regio et nostro quo hac in Parte fungimur Capitaneali authe mandamus ut in Terminis Querelarum Causarumq Officij Judicij Feria secunda prius vel proximius ab hinc in Castro Plocen Celebrand prior ac peremptorie Comparentes ad Instantiam Gri Gregorij Zylenicki Sortium in Bonis Zoltowo Zaki Haeredis et Possessoris actu qui vos et quidem Honestum Kaminski in asta Domini Inhaerendo Provni suae Coram Actis Authe Regni facti Citat idq ad videndum et audiendum vos ratione sui actu per Villam Bonorum Mysłakowo à G. Alberto Zylenicki Fratre suo Germano ex Bonis Koziroq in Equo / valoris quinque aureorum Hungaricalium discedentis, viae publicae obsessionis obsessa via Infestationis post positionis laesionis diffamationis oppressionis Concussionis Irrealium nunquam deducibilium objectionis et ex Eod Equo detrusionis, detrudendo ejusd Equi violenter Interceptionis et apud se detentionis et adhucusq non restitutionis fame et laboribus macerationis et privationis, et aliarum violentiarum et oppressionum Omni Inquisitionum Genere probandarum peractionis poenis personalibus et Crumenalibus subesse declarari statuitionem Honesti Kaminski pro summendis poenis tibi G. Kotarski Injungi Extraditionem Equi una cum Carentia laboris ab actu Interpositae Provni demandari Inquisitionem

mp

In probationem ratione pmissorum educendam Ce
ac id quod Juri erit decidi et sententiari Litis p
ri et responsuri Datt in Castro Plocen Die 26 m
sis 8bris 1790 anno

MR G.P. Joannes Nowacki de Węgrzynowo Au
et Juratus Palam rvit quia Ipse Citt literatt
pro Jure Officij pseuer Serviens Tenoris Talis
Editt Conen pfatt Citt ad Bona Kotarczyno
5ta pse pteritae Septimanae detulit ex pom
Posuit reliquit et de posione notificavit
Eius Relatio.

In Cro Plocen Sabbo in Vigilia Festi Ce
ctor scilicet Die 30 Mensis 7bris AD 1790

Citant G. Kotarski
Cetkowski p G.
Zgleniecki
1790

In Cro Plocen

...uphrius in Stanzreby Dzwonski Plocen. Plocensis et Capitulo
...r S. Stanislai Eques.

...G. Ludovico Rudowski de Persona Bonisq. tui generali
...Omnibus Vigore Regio et Nostra qua hac in Parte fungimur
...pitt. Authe. Mandamus ut in Trinis Quaelibet Causarum Officij
...dicijs Tra 2da prius vel ...ius ... hinc in Cr. Plocen. Cete
...ne ... peremptorieq. Comparas ad Instantiam S. Adami
...iczynski Actor Qui te Inhaerendo Maiori Suae Authi. facta
...t ad Videndum et Audiendum te ratione Statuta apud te
...d Servitio Meli ex Quadraginta Quatuor Alveis Apum
...ptionis per idem in Eisdem Alveis Omnibus te Actor Dami
...cationis et isdem Apibus Exhalare Causa Extitionis Poenis
...ci Bonificatione Omnimodam adinvenire Caeteraq.
...d Juris erit Statui Sis Trno. huic Pari turus et Judicio
...ta Responsurus Dato in Cr. Plocen. Die 29 Mensis Obris
...D 1790.

...Benedictus Laskowicz de Psary Authen. et Jurat. Plm.
...Quam Ipsi Cit. Literas Sigill. Judicij Officij Pen. Sarocen.
...ris Sequens Praedictae Cen. Pfad. Cit. ad Bona Kostowko Die
...ierna in Actu Contenta detulit exportavit posuit reliquit et de
...itione notificavit de quo cuius Relatio.
...Plocen. Sabbato in Vigilia Dni. S. Simonium Iulius Die 20
...Obris AD 1790no

Ex Parte S. Mieczy-
ski Cap. S. Rudowski
Edito Civis Copia

1796

Dniuphinus in Starozrzeby Bromirski Plocen. Plonsc. de Capit. Ords. S. Stanislaj Eques.

Vobis JJ. Burgrabijs Crenn. Plocen. Officialibus atque Mco Bartholomaeo Zakrzewski Vexillifer. Terrae Zawskrzen. de Officijs Personis Bonisque vris qtta Omnibus vigore Regio et Nostro quahac in pte fungimur Capitt. Authe mandamus ut in Trnis Querelar. Causarque Officij Judicijs Feria 2da prius vel proximius ab hinc in Crō Plocen. Celebrand. pttta ac peremptorie Compareatis ad Instantiam Gsi Hilarij Zaleski actt. Qui Te Insistendo Dcro Judicij Officij nostri Die Tertia men. 9bris Anno Elabso 1788 ad Inter se actt. ab una, et Te Citt. respectu Solucōnis Summae Quadringentor. florenn. Pol. cum provisione provenien. lato, ac Maccōni Coram actis Authe Rni In Trnō Satisfactorio factt. Tumque Legibus Rni de peragendis Execucōnibus Sancitt. Citat. Idque ad videndum et audiend. Te Mcum Zakrzewski Citt. ad attendentiam Justificacōnis Processus ex pte Suj actt. Super Te Citt. racōne Solucōnis Summae Quadringentor. florenn. Pol. cum provisione provenien. nec non Poenae Luitae Trium Marcar. Pol. plenarie perducti Sententia Judicij Nostri Stringi, Quo Justificato vos Gsos Burg. Crenn. Plocen. ad Traditionem Bonor. Gutowo Possessioni Citt. Subjectt. processuique obnoxior. in pmissa Summa provisione ac Marcis peragend. adigi, ac id qd Juris et Justitiae Erit Sententiari Sitis Pariturj et Judtter Responsuri. Datt. In Crō Ploc. d. 25. men. 8bris 1790 Annō.

MRGP. Gaspar Boresterska de Klenciow Authus et Juratus palam rdit quia Ipse Citacōnem Literatt. sigillatt. pro Jure

advocato

Officij praesens Servien. tenoris sequen. / Inserat. / Edita
praefata Citatio ad bona Gutowo die hesterna Act.
hunc praesens detulit exportavit posuit reliquit et o
sitione notificavit de quo Eius Relatio.

In Cro Plocen. Sabbo in Vigilia Omnium Sanc
Scilicet die 30 Mensis 8bris A.D. 1791.

Edita Citatio in Pto Sp.
Hilarij Zelecki cum Ff.
Zakonewska
[illegible]

Onuphrius in Starozrzeby Bromirski Capitaneus Plocen. Plonscen. & Ordinis Scti Stanislaj Eques

Vobis Gnis Nicolao Kotarski et Marianne de Kowalewske Invicem Conbus De Prnis Bonisq vestris qnaliter Obus vigore Regio et nostra qua hac in Pte fungimur Capit Authe mandamus ut In Trnis Querelar Causarumq Officij Jud Crenę Capit Plocen fra 2da prius ut proximius ab hinc In Cro Plocen Celebrane pltter ac peremptorie Compareatis ad Instantiam Gnis Casimiri Kotarski Actt qui vos Inherendo Documentis idq ad Incidentia Causa et Actoratus Vri per vos ad Judm Prene Institute post translapsum Trnum ad Parat Causam et Actionem Juditiariam Vobis ad Judm Psens Institut et hoc Rne Violentiar et Damnor ab aliquot Annis plurimis in Frumentis et pratis suis tam die quam Nocte facien via obsessionis super invadendo, oppressionis, Infestaonis Laboriosi Antonij et Lbsa Francisca ac Joannis Owillatoris Concussionis Actt ex solo odio sepe honorem Carpen, lesionis diffamationis ac Pallo Concussionis ac aliar Injuriar in Interrogatoriis exprimendar per actionis Pœnis Prlibus et Crumeralibus Puniri sitis Tmo Parituri et Judtter Responsuri Datt in Cro Plocen die 23 Men Obris A. D. 1790mo

M. G. P. Joannes Zielunial de Zalnewko Authus et Jurat palaci Quia ipse Cit Lit Sigill Jud Officij Prez Servicu tenoris Sequen. Inserc. Edit conc Ptat Cit ad Bona Zalnewko die Hodierna in Actu Contentar Debulit Exportavit Posuit Reliquit et de positione notificavit deges Gnis Kolakó Cro Plocen Sabbto in Vigilia Festi SS. OO. Scilicet Die 30. mens Obris An. D. 1790.

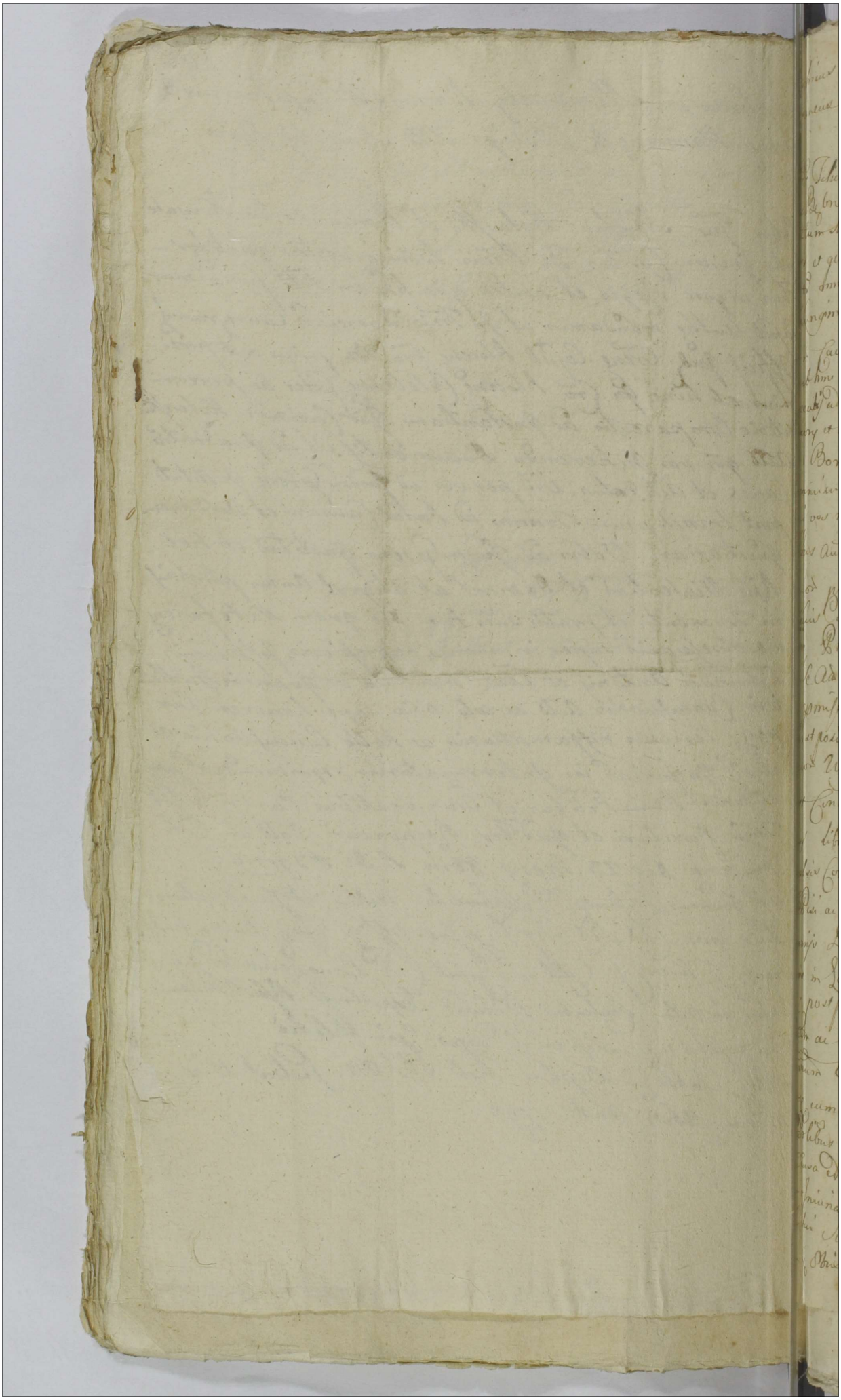

Inscriptiones in Stanizreby Bromirski Vicere Palatinatus de
Capitaneatus Ordinis S. Stanislai Equitis.

Ad DD. Feliciano Bradzinski Gregorio Paulo Krasinski
Paulo Belinowski Gaspari Bedorski atque Andreae Ra
dolinski tum Matthiae Gottlatori Bonor Wegrzynowi, Ale
xibus et quovis modo Personis de Bonis Bonisq;
ex gtis omnibus Vigore Legis et ma jeam hac n
te Longimar Capiat Auctte mandamus ut in Bonis
Petar Causarum Stanij Judicij Pa D. prius aut
sin ab hinc in Pro Vice Celebrand plte ac peremptorie
compareatis ad Instm Indor Matthiae Radominskij Bonor
Kosbory et Wegrzynowo Tenutarij Possessionem tum
Nomine Borowski in dict Bonis Petrum Heredit atq
Franciscum et Josephi de Bonis Piattoskory Subditos
Qui vos in Actis Competen Inhierendo Visionis ac Prote
stationes Auctte fact Stant Radidenc et Audiencq vostre
Damnor plurimor in Fumentis et Boatis Inventa
ex Suis Consultu tam Die quam Nocte Impulsis
Nomine Dator Depascionis Pecuar in Agris Boatq
ac Se Ad D.m Radominskij Insidiar Decretionis atq
Area pmissa Damna Sedulo opponer Injuriq lesio
ne postpositionis, Famulor oppressionis Septum in Fun
Bonor Wegrzynowo per Ad.s Radominskij possessio Sua
Vtu et Consensu Ad quimmo vi et violenter locandis et
Vulsionis libr peractionis, Cujm Inventarijs Suis Censu
Impulsis Conculcationis, Compabulationis, dem alio Loco uniq
Vtu Pisi ac Dicor Suhor Siligimis Vernalis Fruden
Inventarijs Depascionis Suor Ad Se Sedulo Oppon
Vultis in Locis varijs Coram Prima lectionis Litteram
tionis postpositionis Verbis Despexit honorem Inte
grationem ac bonam Famam denigran affectionis, Co
gnitionem Vanar propallation Irrealium nunqm
bane cum Summa Ignominia obtinctionis, Deny
Dolibus quam Crimenalibus molestan Inquisitionis
in Causa Durenq Censer Bonifuionem omnium Da
nor et Impensar decidi Litis expensas refundi ac de quor Inj
Actor Litis pariter et reportan Dat in Cs Plurz die
Mercq Prior Ao Dm 1790mo

Advocat

MRGP. Nicolaus Szymczak de Golesino Authus et Jurat. palat.
rvit quia Ipse Citationem literatis Sigillatis pro Jure Op.
ptem Servicem tenoris Sequens (Inserat.) Editam Coram Et
Citat. ad bona Wegrzynowo domumq. Gsi Brudzin
die hodierna in rebus contenta detulit exportavit posuit reliquit et de positione reliq.
Citatis omnicas Villa notificavit de quo Eius Relatio
In C. Ploc. Sabbo in Vigilia festi Omnium Sanctor.
Die 30 Mensis Obris A. D. 1790.

Solut. q. 20.

Onuphrius in Staroprzeby Bromirski Plocen. Plonscen.
Alte Capitl. Ordinis Sti Stanislai Eques.

Vobis Gso Alberto Gorski Bonor. Glinno Tenutario Po-
sessori Domino Tum Lbsi Valentino Joanni Alberto et
Joanni Famulis de Pmis Bonisq. vestris Glter Omnibus
vigore Regio et nostra qua hac in Parte fungimur
Capitl. Authe mandamus ut In Tmis Querelarum
Causarq. Officij Judicijs feria 2da prius vel pro-
ximius ab hinc In Cro Plocen. Celebrand. Pltis
ac peremptorie Compareas ad Instantiam Gsor.
Joannis Parentis Antonij Filij Trembinskich Dominor.
ac Lbsi Joannis mediastini Actl Qui vos et quia
assia Indigene cum Eadem de Lege Regni sitt Inhae-
rendo Maoni ac visionibus Authe factis et Recognit.
Citand. ad videnda Et audienda vos Rne Damnorum
plurimor. In Frumentis et Pratis Inventarijs suis
ac volatilibus Domesticis Deliberati Impulsis
sibi Actl Parenti Continuo Illationis et Eorde
Damnor. ~~plus In hisce~~ plus In hisce frumentis
ac Semper peragere appromissionis Pascuor. ab An-
tiquo ad Bona Dzwierzno Spectane Inventarijs
suis Expassionis per Solummodo Gsum Gorski Suor.
Actl Tam Parentis ~~tam~~ quam filij Circa Emissa
Damna sese opponu quam Ubivis Locor. Laesionis honoris ac
bonae famae verbis Indecenae Denigratidnis Com-
minatidnum variarum ~~[illegible]~~ propallatidnis Insuper Lbsi
Joannis mediastini Inventaria Gsi Gorski ex fru-
mentis sui Domini Expellere nulla de Causa
Infestationis aggravatidnis Concutere Omnino
Conatidnis adextremum per famulos in Sylva Alne-
athica Ex mandato Domini sui factis Insidijs
sisi suis Actor Parens Anseres Interfectos sibi

advectos

Retro Relegare Jussent:/ in vita hominum Aut [illegible]
dationis et Aliar Injuriar et oppressionum fus[illegible]
in Interrogatorijs Exprimendar peractidnis Pen[illegible]
quolibet Demerito facti et Delicti mulctari [illegible]
nificatidnem Damnor In visionibus Expressa[illegible]
per vos Causatorum Injungi Statuitionem Supr[illegible]
ptor Famulor Qui pTenc Citatione /: apud Te[illegible]
minum Arestantur:/ pro Summendis de Ipso[illegible]
Pœnis mandari et Improbationem horae pmis[illegible]
Omnium Inquisitionem Educendæ Assignari C[illegible]
pro Causa pTenc et Justitiæ Exientia Conc[illegible]
tui Et Sententiari Sitis Parituri et Respon[illegible]
Datt In Cro Plocen Die 26 Mensis Octo[illegible]
bris Anno Domini 1790.

M. R. G. P. Lukasz Olkowski de Radzanowo authus et Jurat[illegible]
Rott quia ipse Cit Lit Sigill Jud Officij pocz Servic[illegible]
tenoris Sequens /: Inserat :/ Edit conc pfat Cit ad Bona [illegible]
Die hodierna in Acta Contenta Detulit Exportor Religio[illegible]
positione notificaon Deque Ejus Relatio
In Cro Plocen Sabbo in Vigilia Testi OO. Sanctor Scilicet
30 mensis 8bris Ao. 1790

Stanislaus Augustus Dei Gratia Rex Poloniae etc

Tibi Infideli Juma Dicto Furman Incolae Civitatis Plo-
censis de Prima Rubricae tuis gestis Obus Mandamus
ut in Terminis Tribus Plocensibus proxime
ab hinc Juxta suam Cadentiam exalternata in Ra-
cigz Celebrandae pollex peremptoriaque Comparens ad
Instantiam G. Joannis Goszczyński Actoris Qui Te Inhae-
rendo Scripto Manuali de Data Ejus in Płock die
~~Die~~ 21 Mensis Aprilis Anno praesenti in Praes. Sui Actoris
Datt Citat idque ad videndum et audiendum Te ad Solutionem
Quotae 50 florenorum Polonicorum ex Majori Quota Centum
florenorum ~~florenorum~~ Polonicorum Scripto praemisso Solvi Assecurandi
superrestantem Debitae et hucusque non persolutae
Sententiae Judicij Nostri Stringi Solutionem Instantaneam
Injungi, ac id quod Juris Statuta Sive Paritatis
et Responsurus Datt In Racigz Die 3. Mensis Augusti
Ao 1790

Regio. Paulus Borzewicz de Borzewo Auctoris et In-
rotis palam Rvit Quia Ipse Citationem literalem Sigillatam
pro Jure Tribus Plocensibus In Racigz Celebrandae Servitutis
Tenoris Talis / Inseratus Edictis locis praefatis ad Op-
pidum Płowski Dominicum Cetti Ibidem Sitt Die 24 Mensis
Augusti Anno praesenti Delulit Exportavit posuit Reliquit
et de positione Notificavit de Quo Ejus Relatio

In Civ. Plocensi fra Tela pt Fm Sti Michaelis Archangeli
proxa subiecit Die 4ta Mensis Obris Ao Dni 1790.

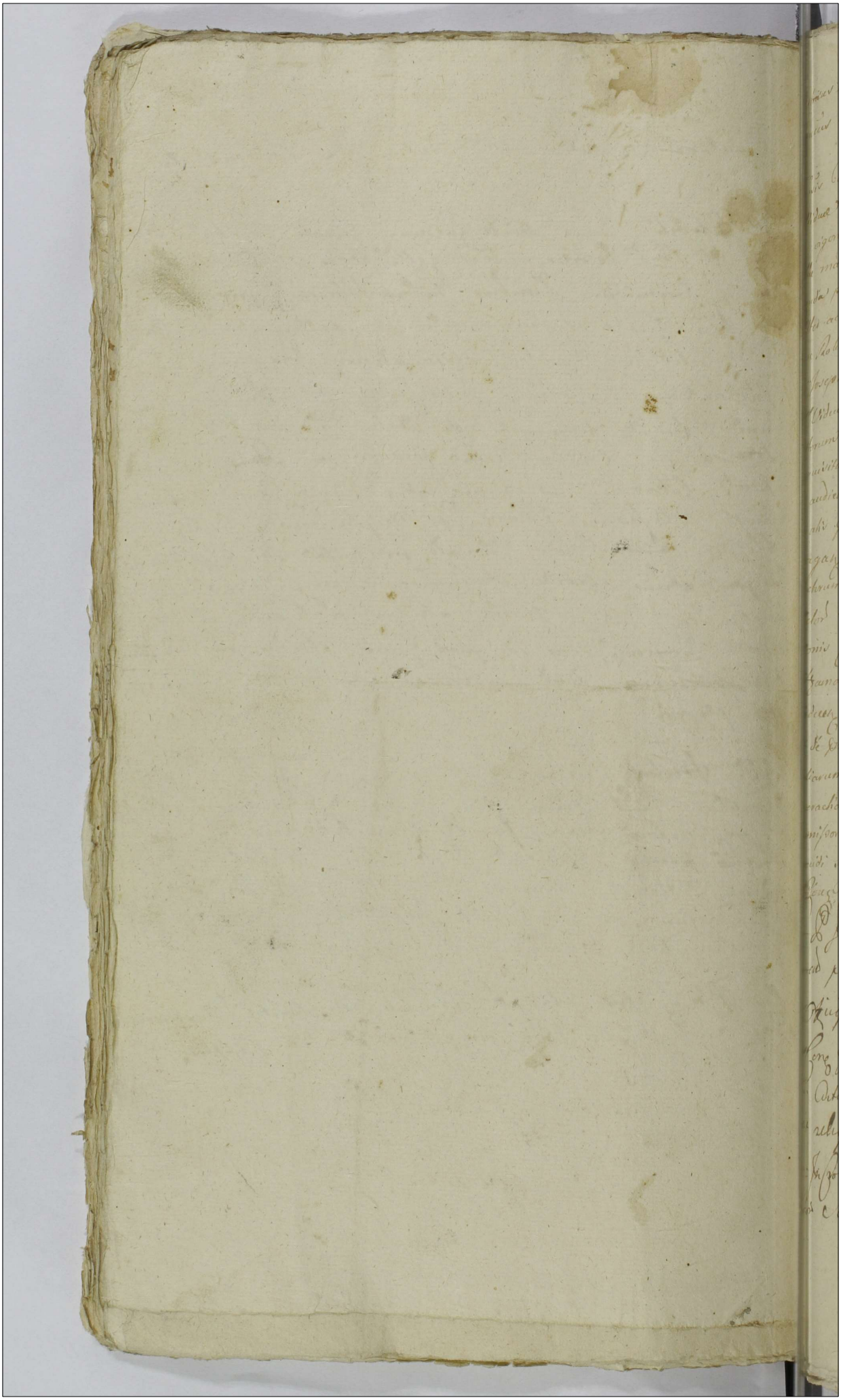

Transcriptum in Stawnicky Dominicali Plebanis Plocensis ac
Equitis Ordinis S. Stanislai Equest.

Illis Gris Catharina de Sadkowscha olim Gri Pauli Zgleniczki
Relicta et alij Stephano Rudnicki de pmissis bonis gltes
Olim agere regio et nra qua hac ni parte fungimur Capitali
Authe mandamus ut in Judicijs Provincialibus Capitalibus Plocen
Secundis prius vel proximius abhinc in Castro Plocen Celebrand
portis ac peremptorie Compareatis ad Instantiam Magnifici
Illustris Robinski Succamde Cypriensis Domini Ilustr Philip
ptis Josephi et Antonini olim Illi Mathei Baternale
Relicte Subditos quorum Gri Gregorij et Antonij Chudzynskich
Actorum Qui Vos et quidam ab eis indigen cum eis de lege
requisita ni horando Breuibus Authe factis citant ad audiend
et audiend Vos rationes damnor plurimor ni fruenchis et
pratis Juxta Jurisdictionis Suis Consuetis Impulsis ac vi
vagat Suis Actibus Violationis fundorum ac Grassatorij
Actorum aliquoties superinvasionis superinvasionibus
Actor subditorum infestationis aggravationis oppressionis
sionis Concussionis Bonorum Actorum Damnor Illatorum
diffamationis honoris Intaminati ac bone fame Verbis
nideor denigrationis ni vita necnon approbriosionis
et de pmissis Coram multis personis se se Calumniosis
alianorij spirituali et inconvenientibus Inquisitionibus pblane
peractionis fuerit subesse declarari ni probationem
pmissorum Inquisitionum adhuc Conadi ac Jd quod fuit
deuidi Illi pariter et Judices respondeni Datum in Castro
Plocen die 22 Octobris 1790 Anno.

Ad Mandatum Joannis Pielmanik de Labiszewko Authe
et Jurad pbli Notarij Quia Jpse Ctis Literat Scire pro
tunc Officij Scabi Scribiae Terrarij Generalis Plocen
dict Cens pstrat Citat ad Bna Theodorzyna Dąbie-
ska Cens pstrat Citat ad Bna Theodorzyna Dąbie-
ska Cens pstrat Citat ad Bna Theodorzyna Dąbie-
terna Actum hunc Quidem detulit Exportavit
vadit reliquit et de pmissis notificavit de quo Ego
Valad = Joannes Pielmanik Sabbo in Vigilia Festi Omnium
Sanctorum Celebr Die 30 Mensis Obris Ao 1790.

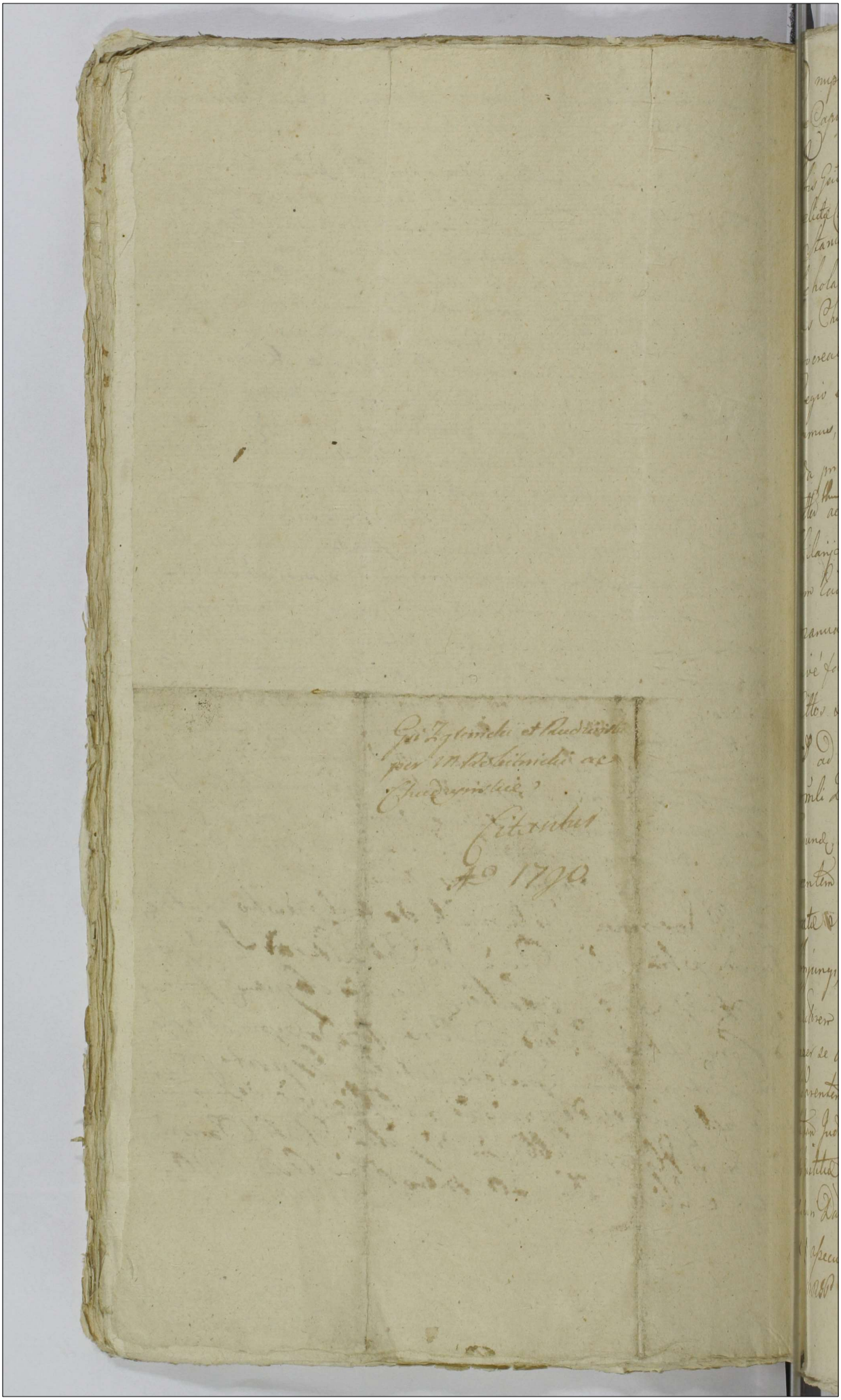

Dnuptrius in Starozneby Bromirski Plocen. Plonscen. de Capitt. Ord. S. Stanislay Eques.

Vobis Gsis Mariamae de Zmijewskie ott. G. Adami Chudzynski Relictae Conti Viduae Matri, Hiacintho, Joanni, Benedicto, Helenae G. Stanislay Laskowski Conti seu Invicem Longbus Apolloniae Scholasticae et Justinae Virginibus Innuptis filijs et filiabus Chudzynskim, cum Eod. ott. G. Adamo Chudzynski procreatis, de Personis Bonisque vris gtter omnibus vigore Regio et nostra quahae in pte fungimur Cpto authe mandamus, ut in Trnis Queretar Causarque officij Judicijs Tra 2da prius vel proximius ab hinc in Cro Plocen. Celebrandae pttter ac peremptorie Compareatis ad Instantiam Gsi Hilarij Zaleski actoris Qui vos et quae assa Indigenae cum Eadem de Lege requisita Inhaerenae Scripto Certo manuali ac Maaoni Coram actis Authae Rni facto sive faciendae Citat idque advidenae et audienae vos Cittos seu quem vestri magis Onus Responsionis afficit ad Solvonem Summae Mille florenae Pott Scripto mnli Die 23. Junij 1787 Ao In Damszewo datuatt per Eund. ott. Gm Chudzynski vestri Citt maritum et Parentem a se Actt Contractae adhucusque non pacificatae Sententia Judicij Nostri Stringi, Solvonem Inditatt Injungi, seu potius ad Nexum Scripti Supraexarati se actorem de Summa mille florenae Pott in Bonis Chudzyno per se actt quaesitis et per ott. Eund. vestri Cittor. Maritum et Parentem Tibi Relictae Conti Matri Inserta haerenae per sententiam Judicij Nostri acquietari mandari ac id qd Juris et Justitiae Erit Sententiari Citis Pariturum et Judtter Responsuri Datt In Cro Plocen. d. 25. 8bris 1790 Ao

Assecuratae

MRSP Gaspar Bereszewska de Klemiewo Author et Curat. Fratrum Rest

Inquisitio in Starozrzeby Dominikii Plocen. Plonscien. Ac. Capneae Ordinis
S. Stanislai Equis.

Vobis Veriltri Admo Constantino Zboinskii Cancellario Cath. Ploc. Dno
rum Nobis Gregorio Paulo Casimiro alteri Casimiro et Sylvestro Osillatoribus
de Bonis Smitowo Subditis de pnis Coniug vris gltis obus vigore
Regio et nra qua hac in parte fungimur Capneali Authe manda-
mus ut in Jus Presidibus Capnei Ploc. fra Secunda prima vel proxima
abhinc in Cro Ploc. Celebrane, pritis ac peremptorie compareatis
ad Instantiam R. Stanislai Zboinskii bonor Praepositi Minor
Heredis Dni atq H. Sylvestri Osillatoris Acts Jui Obus et quia
aspia ab utinq indigen inhaerens Maonifacta ac Opero Aeste
Citant seu potius ad paratd auteriora Mnos paratd Conde-
mnationes bina hac peragene executionis aditand ac
videne et audiene Vos et quia R. Sylvestrum Osillatorem
nre sepiuss ad Custodiam nocturnam Oriun vulgo Ubty pcrde
Acts Dnum a H. Victoria olim H. Alberti Rabalcinniz Osillato-
ris Vidua profene in Bonis Smitowo manen pro priis
pecunijs empts sine ullo Stake apud Te detentionis et malle
catraditionis, per eandemq tenhonem in stercorisatione agronum
Acts dammificationis, Insuper Acts H. Sylvestri Edicts Sepes
requirer tam per Te Osillatorem quam supra exposit Subditos
nulla et nre infestationis Concussionis Concussionem inflictionis
Vadextremen per Dnum prenhissenq auxilm hisce Subditis
non vituperationis nec Justitiae de eisq Subditis per Te
Acts requisite velle administrationis penis ad mentem legis
mulctari Statutionem Subditos pro summene de Bonis penis iniungi,
Inquisitionem educene mandari, scorsiv ac panas tam pro non admi-
nistratione de Subditis Justitiae quam in Sublationem provisus
extendi, ac id quod Juris esit statui Citis parituri et responsuri Dat
in Castro Plocensi die 22 Mbris 1790 Anno.

Nob. Gsp. Matheus Banacial de Chmielowo auctus et Juratus palam
fecit quia ipse Ord. Lib. Regii Jure Officij ipsi servene
tenetur Sequene si Juxta ejus Edicti emanati ad Bona
Smitowo Die hodierna in acta contenta Detulit Exportavit
Possit Religuit et depositione notificavit Deque Ejus Relatio
ne Stabit Sabbo in vigilia Festi 00 Sanctor Scribat Die 30
Mensis Mbris Anno Domini 1790.

Perillustris Rdmus Zboinski per G. Trembiriski

Citatus

Ao 1790

Onuphrius in Starozrzeby Bromirski Plocen. de Capitaneus

Ordinis S. Stanislai eques

Tibi Groso Ambrosio Biedrzycki de Persona bonisq tuis gnaliter
nibus Vigore Regio et nostra qua hac in parte fungimur
pitaneali Authe mandamus ut in terminis Quaritarum et Cau
rum Officii Judicii Crenen Capit Plocen. fra 2da prius et proximius ab
in Cro Plocen Celebrana pller ac peremptorie Comparias Ad
tantiam Grosi Francisci Kowalewski et Hedvigis de Bru
kie Grosi Joannis Klobukowski Contis Acto Qui vos et quia Assa
gens Cum Eadem de lege requisita in herendo Officiose traditioni
protestationi ac Visioni Coram Actis Authis Qui interpositis Ci
Advidenq et Audienq te Ratione adorum exsorte Actorum Traditione
tionis Reni Confalcastrationi Pallorum Officiose infixorum ex
ionis Hortorum ademptionis Arali Contusionis et in parte dis
tionis Actoris G. Kowalewski pallo oculi Concussionis lesionis postpo
is poenis exemplaribus pnalibus et Crumenalibus mulctari, bonificas
aderum per te Collectorum adinveniri Hortos ademptos cum Calento
em Provenienti declarari Condesentionem in Ordine esculationis
rum ad fundum bonorum lisice assignari ac id quod Juris erit
et sententiari sis paritarus et Judicialiter responsurus Datum
stro Plocensi Feria Secunda ante Festum Omnium Sanctorum
ima Anno Dni. 1790.

RGP. Michael Rogozinski de Gozdowo Authus et Jurat
lam rvit quia Ipse Cito literato Sigillato pro Jud. Offi
Jud. Crenen Capit Plocen. pseu Servienq Tenoris Sequen
eralis Edito Conen Pfato Cito ad Bona Lisice die hesterna
tum hunc Excedenq detulit Exportavit Posuit Reliquit
de Posione notificavit de quo Ejus Relaa

Cro Plocen Sabbo in Vigilia Fg. OO. Sanctor scili
t Die 30 Mensis 8bris A.D. 1790

Soluto et extradito

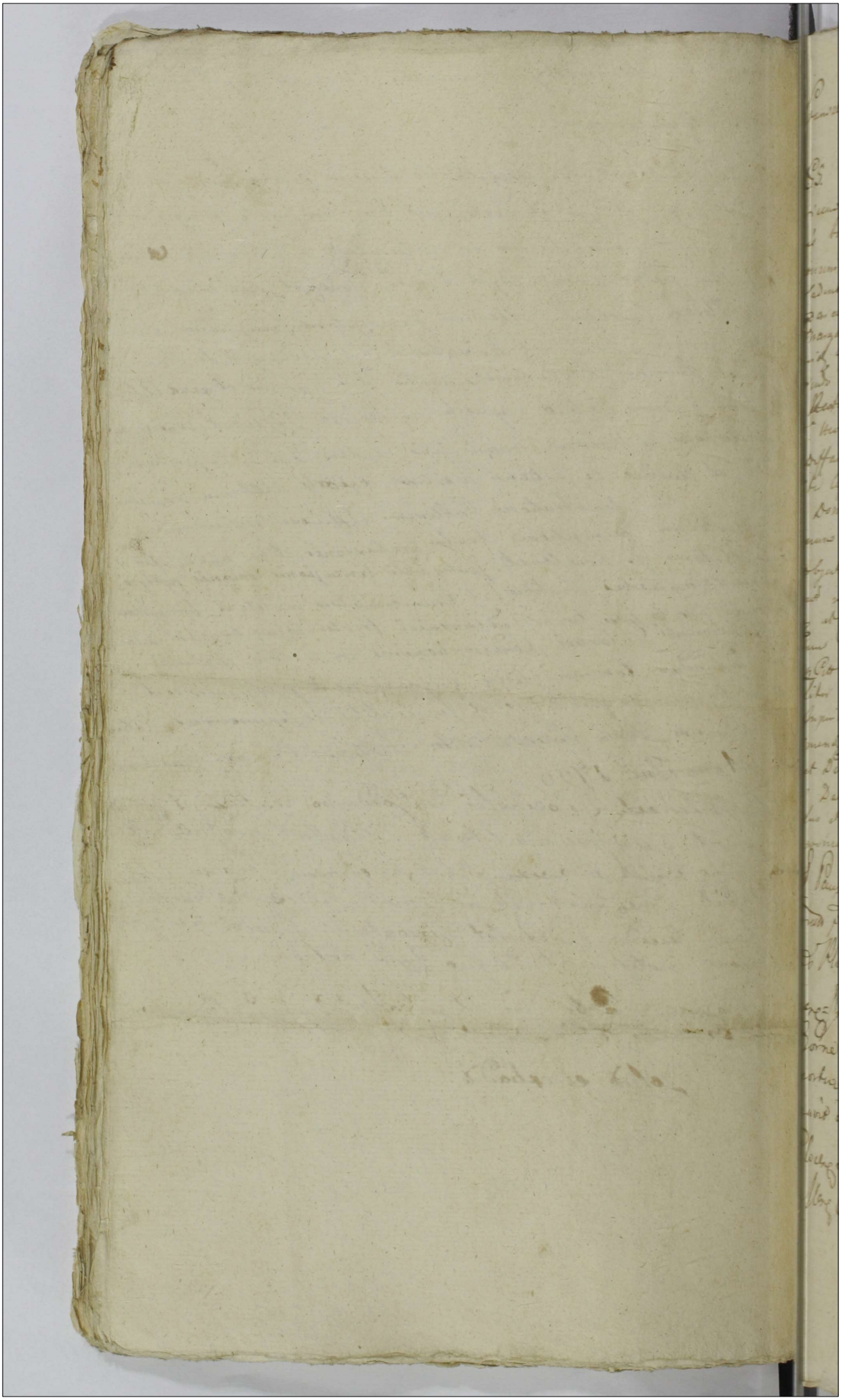

Stanislaus Augustus DGG Gratia Rex Poloniæ &c

Vobis GS. Telis Officiis et Municipii de Malogrocki Judicibus Assessoribus Domicellis Fidelibus Nobis Dilectis Salutem Gratiam Nostram Regiam. Cum Nobis Nomine Illustris Joannis Lubicki de Pniów Bonieg Cris gratia Obsequia Mandamus atq Firmiter Committimus Vobis Nobis Plowcz proxime adhuc pendente Causa Adventicia in Regia Celebrandæ pulsati per Nos Judicij Consulatus ad Instantiam Joannis Stanislai Grzymułki et Margarethæ Stępulæ Conjugum Quibus Vos et quilibet Vestrum Judicium cum Tag de Lege Regnicolari Juberando Nuncij una cum Citatione Etiand ad Videndum et audiendum Vos Testione et quilibet Vestrum ad Aras Juramenti Tactis Sanctis Evangeliis Jbidq Juxta Juramenti Formulam Testimonium Veritatis Dic

Stanislaus Augustus Dei Gratia Rex Poloniæ Magnus Dux Lituaniæ Russiæ
Prussiæ Masoviæ, Podoliæ Pomeraniæ Smolensciæ, Severiæ Czernichoviæque

Tibi M. Joanni Simonowski Judici Tri Ploc. de causa infrascripta Personal
Brisq Tuis gratiæ Omnib. Mandamus ut in Judijs Nostris Ordinarijs
Synalibus Tribunalis Rui Petricovien. a data præsentium quindecim
quatuor Septimanas celebrandis, seu tum Diem, et quando causa quorum
ex Registro Tibi competenti ad judicandum acclamata fuerit Dilectionem
Attentionem. parte ac pro parte Comparescas, ad Instantiam Instigatoris
Judijs Nostri ejusq Delati Illustrium virorum Maximiliani Brunon Gedroitz
in Mayburg Simonowski Castellani Ploc. Ordinum Polonæ Equitis et
Josephi Podlodowski Pincerna Ploc. Equitis Patrimonialis Posthumosq
Dñi S. Stanislai Equitis Ad hoc Te Inhærendo Legibus Regni
tum Municipalibus suis usq Te facturi, ac alijs probationibus Citandi
seu vocandi, ad Datas Tui Termines Ad dictos, præfatusq Inscripti
in Registris Judicibus Deperditos tum ex parte Tui quo convocasse
præfatas, vel procurandas, Adeptandi. Feriæ Die ac Diei et Audiendi
Te Missum Simonowski Judicium ratione p. Te "post" in Castellania Ploc.
Causas Causas relictis plurimis advocatis seu Die ad
dictum præfinitionis, ac non Condescensionis pro Termino Judicij
Designato, tum ascripti ex Cancellaria Ploc. Protocolli Registrorum
Causas Judicium ad se resciturq quo fine, et eadem non solum electioni
Judicij in locum Tui Subdelegati præfecti, verum et Sedentes totati
cum Judicij evanescere prioribus causationis, tum in alijs Sedentijs
Causas Omnium in Dejudicationis eundq Mandatis officiosum
missionis pœnis Legibus Regni descriptis tum probis quam
Communalibus pro quarum Documento distinctum subesse declarari
in Actoratu Tui Actoribus Informato in competenti Actione Tibi Agenda
distincta pœnas proximum scripti sunt Ad sup. De extendi, Actus
Omnes Denigrationem Honoris Ad enumerata retinentes ex Ad
eradicandos, juxta ut Exhortus communes Conservando præcipi
mihiq bonæ famæ Ad abesse declarari, Mihi omnes Capitale
Prussiæ ac pte Tui sup. Ad Nostro in Judicio absentis, De servitis
pœnis pro eodem subesse declarari, Cæteraq justa Rerum Meritum
asserendum Justam Conclusionem Resolvi. Citis Meritis et Judicis
Respon. Dat. Petricovie die 24. 7bris 1790. Anno

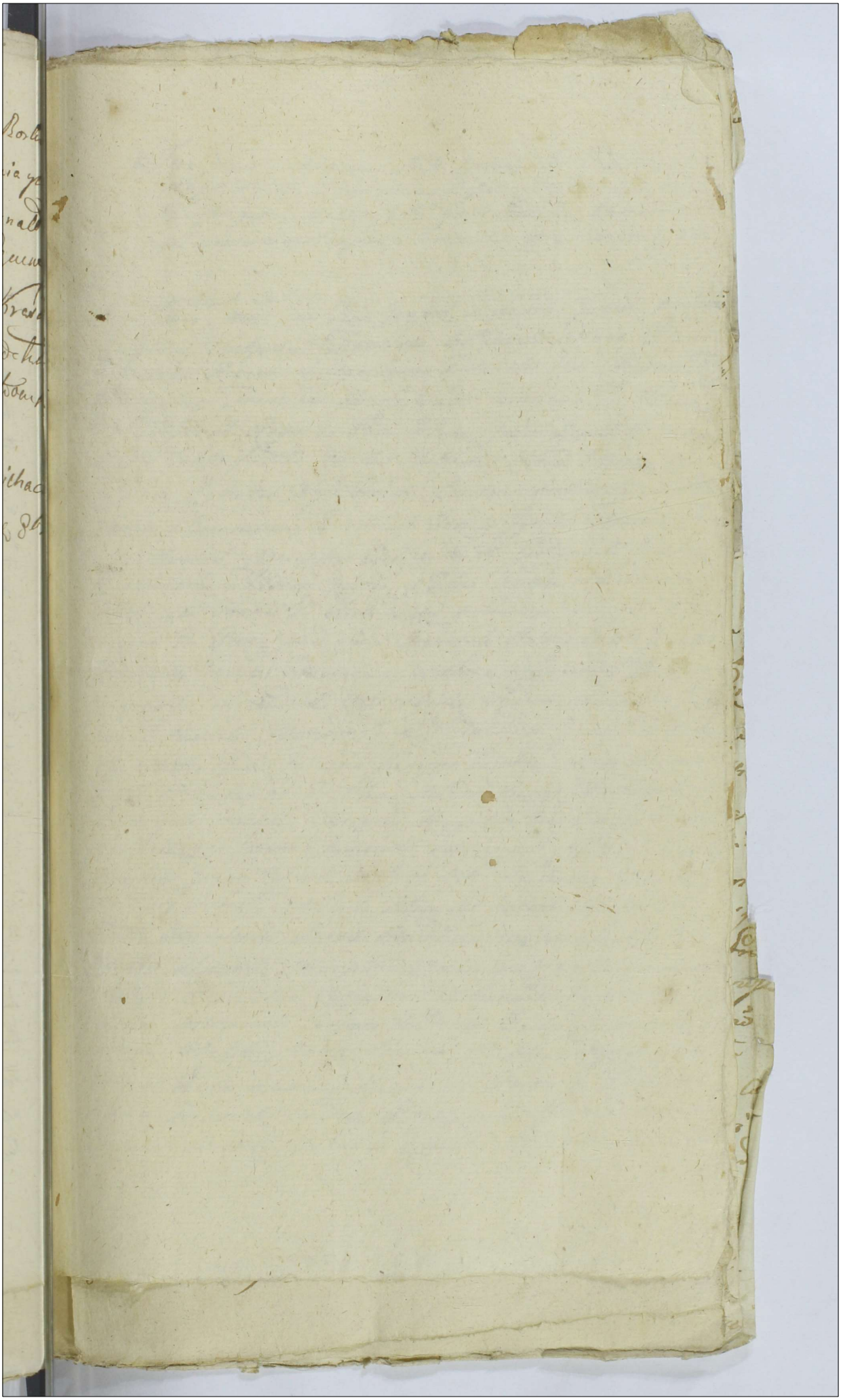

Stanislaus Augustus Dei Gratia Rex Poloniae
Magnus Dux Lithuaniae Russiae, Prussiae, Masoviae
Samogitiae Livoniae Volhiniae Podlachiae
Livoniae Smolenscii Severiae Czernichoviae &c. =

Vobis Illustribus ac Dilectis Joanni Simonelli Judici Antonio
Wolanicki Subjudici Francisco Ciołkowski notario Paulo
Zakrzewski Regenti Christophoro Zielinski Vice = Regenti Trib.
Stanislao Franciscus Kokoszyński Camerario Tri Bunal
ad Tribunal Regni et Pro Thoren Judici Deputato Antonio
Wessel Commissionis Civilis Bellicae Pro Thoren Com-
missario Ignatio Rosiszewski Caietano Koźłowski Ve Ad
mittis. Camerario. Francisco Kozicki Ignatio Osiecki Fran-
cisco Wessel, Onuphrio Kosakowski et Ciołkowski Jacobo
Konopkowski Theodoro Carolo, et Felici Sokolnicki Clementi
Kozłowski Francisco Lubowidzki Nicodemo Chwarski Vice
Regenti Tri Thoren Casimiro Zorawski Hilario Luba Josepho
Lopacki Joanni Trautman, Melchiori Krzyżowski Antonio
adalberto, et Andrea Robińskim, Andrea Skrzeczki Igna-
tio Perkowski Bonaventura Ciołkowski Joanni et Micha-
eli Wolenskim, Josepho Rampenhauer, Christophoro
Zielinski Vice Regenti Tri Thoren, Melchiori Mieszczyński Michaeli =
Ciołkowski Antonio Swiątecki Stanisko Kowalewski Simoni
Konopczyński Joanni Szymański Antonio Kopciowski Joanni
Korzybski Joanni Zglenicki Stephano Dobrski Simano Czarnecki
Benedicto Dobrski adalberto Zakrzewski Michaeli Wiadrowski,
Paulo Dzięgielewski Andrea Bonieżewski Stanislao Kotecki
Jacobo Osiecki Onuphrio Kaczkowski valentino Ba-
gieński Stanislao Bojanowski Leonardo Chrzanowski Sta-
nislao Konopacki Gaspare Brudnicki Paulo Czyżewski
Simoni Obrębski Matthaei Zaguna, Balthasaro Dobrzyńskim
Joanni Petri Ludovico Nadrowski Francisco Stuchowski
Joanni Perkowski Andrea Borzymińskim Joanni Kosielski
Fabiano Dobrski Valentino Zorawski Casimiro Swiechowski

Valentino Sulkowski Martino Kownacki Matthia Rzep
tarski Victori Kozakiewicz Ludovico Kamiński Franci
Smieuski Ludovico Rzepkotarski Andrea Dzięciolewski
Andrea Międzyński Joanni Jeyski Matheo Paprocki Ro
Lipsowski Francisco Lipka Gregorio Nadrowski Jacobo
nicki Matthia Swiętkowski Stanislao Gurowski Thom
Radwan. Antonio Bednowski Jacobo Komorowski Andre
Cyuiński Vincentio Rzepkotarski Michaeli krajewski
krajewski Josepho Kęsicki Valentino Rubach Joseph
Szymkowski Andrea Rogiński Gasparo Sobolewski
doro Kucborski Gregorio Miedecki Paulo Stupecki Fra
Nadrowski matthia Swierczewski Adamo Miecznikowsk
phono Kanwowski Andrea Kwasiborski in manifesta
Die decima nona, mensis maji Anno Dñi ad acta
stria Plocensia in scripta illata specificat de causa m
scripta Persona Domini Vestris qtter omnibus mandam
in Judicijs Ordinarijs Dñus Tribz Regni Petricovien
& positione prodeun, citationis recte in quatuor Septiman
tum dum & quando causa Dñus ex Regestro sibi Comp
ad judicand, clamata incideret peter ac peremptorie
veratis ad instantiam Instigatoris ac Ejus Delator
Ludovici Bartholomej Zabdapiter Stanislaum Barentij
Commissionis Civili Bellica Ptus Plocen, commissarij
Zbonskich Stanisłaj Rokitnicki Tribuni Supremi Joseph
wski Antonij Zorawski ikdem Civiliter Bellicorum Comm
atq Dñi Francisci Zglenickich Antonij Melitae Dñi Silvest
ticki Gregorij Nadrowski Pauli et Thoma Malanowski
ti Biskupski Josephi Drembski martini Chabowski Ad
Trzeiński Stanisłai Umiński Pauli Lukowski Joannis
et matthiae Zglenickich Valentini Cieszyński Josephi Wiel
matthaei Gilowski Pauli Bromirski matthiae Borowski
Sobolewski Bartholomaj Koziorowsky Antonij Kęsicki Tho
Siemiątkowski Gregorij Zalewski Josephi Sulerski Joannis
ejusdem nominis Koskowski Casimiri Sniechowski matthiae
minski adalberti Machczyński Dyonizij Grudnicki Jo
Rosiszewski Inscriptarum Ptus Plocen Acta sive vos in
Legibus Regni quam probatoribus nostro in Judicio repo
citant seu potius ad paratas quasvis interones tam
actorum, quam reis citatos in Regestris judicialibus
ad citant vos ad videndum et audiendi attentis Decijs Jus

In Plocen tam in causa mea Constantiae de Mostowskie
Prominska cum m. Bartholomaeo Zboinski eo tempore
Tribuno Lawitskey in Judicijs Trib. Plocen, in Sepne die
decima Sexta Octobris anno 1788 agitata et per magnificos
Judices Tres Plocenses propria authoritate post factas utrarumq
Partium causae ejusdem explicationes per non sunt declarata
quam ratione Cadentiae totalium binarum in alijsq cadentijs
causarum omnium et praecipue in cadentijs ultimb[us] non
dijudicationis tum Regestor causar Judicialium Trium
Plocen et Cancellaria Tri Plocen deceptionis tum Cadentiae
per non adventum sui evanescere causationis, eindeq male=
gesti Officii Commissionis poenis cuilibet Demerito condi=
gnis Legibus Regni descriptis te m. Judicium puniendum
adimvenirit fineq probationis praemissorum ante omnia Com=
portationem Protocollor Secretarij, tum Regestri Judicialium
Trium Plocen omnium Cadentiar in Plock, Sepne, Rawa
Bielsk et Blonsk judicatis ab anno 1767. ad annum pra=
sentem tum Kapitularij 1788 anni sub die 16. Octobris, in
causa, mea Prominska cum meo Bartholomaeo Zboinski
per vos m. Piotrowski Notarium Zotrowski Regentem et
Zielinski tric. Regentem, Tres Plocen subsequendam deman=
dari, eadq subsecuta te m. Judicium pro praemissis poenis Le=
gibus Statutis subesse sententiari. In autoritate autem jure sti
citatos vexato incompetentem actionem declarari, leonitis
poenis tam te meum Judicium ratione manifestationibus
Suor actorum circumstantionis, quam vos Illustres et Ma.
gnificos ac Jros citatos, supenies exaratos per manifesta=
tionem contra te actores ad acta Tria Plocensia in Sepne
Sub D. 19. mensis maij anni praesentis illatam non solum
Circumscriptionis, verum etiam varior actuum nunquam
probabilium objectionis poenis subesse declarari, querelas
et actus uti lesionem honoris in te actorum retinentes
eliminandos et [illegible] extractus comburendos declarari, =
Processum super actoribus obtentum sine poenis tolli
cassari, caetera q omnia justa formandum nostro in
Judicio Conclusionem contra vos Statui et respositis sitis
paritui et judster responsum Datum Petricoviae Die
decima octava mensis octobris 1790.

Mp Andreas Rodkiewicz de Borkowo Author et Judex
ptm vt Jud. Jpr. Thaonen Liberae Legis Pro Jud. Trib.
nalitij Tm Petricov. Terrae Plocensis Segnens =

[illegible]

= Inseratur = edit Conc. Ptas Citatis et quidem Contra M
towski ad Bona Bzonowo contra vero Mcum Wesse
ad Bona Humiech has limas ad Fra 2da praesen
ptimanae Contra Autem Mcum Kempenhausen a
na Stopino Die hesterna Actum hunc praecedentem
detulit exportavit posuit reliquit et de positione
tificavit de Quo Eius Relatio.

In Cto Plocensi Fra 4ta pridie Sti Sanctorum Simonis et Judae
Stolon ~~[illegible]~~ Sibi Dic 27 Mensis 8bris Ad

W kancellarii położyć

Citacyi ex Pte Zboiń-
skich Conc. Mcll Ju-
nowski Woźnicki Ciołko-
wski Judices Tres Plo-
censes Żołtowski Zieleń-
ski ac alios

Copia

1790

...phius in Staro Zreby Bromirski Plocensis Plon
...de Capitulo Tebis Gnosi Mathia et Sophiae Star
...inviem Conjugibus Lipinskim De Personis Bo
...tius Vigore Regio et nostra qua hac in Parte Tum
...ur Capitulo Authoritate Mandamus ut in Terminis
...erelatis Causarum officij Judicijs Fra Ida prius et proximius
...hini in Crd Plocensi Celebrandis pltem ac peremptorie
...mparentis ad Instantiam Gnosi Ambrozij Bie
...ticki acto Qui te Inhaerendo Documentis Causam
...resens Suffragantibus ac Manifestationi Suae Co
...m actis Authis Regni factae Citat idque Ex Eo
...atenus Vos Jura et Documenta ad pessulam Duo
...m Sulcorum aestivalium in Campo Sub Lisice in Bo
...i Kurowko Lite Sui acto haereditate Quibus Jurisdictio
...n possessioni Ejusdem pessulae nostro Coram Judicio Com
...ortes quibus Comportatis Solutionem Summae Li
...quae et quanta Ex Documentis apparuerint et Ju
...ste te Concernere potent Laeves de Laevata quietam
...de Sorte Eadem Condescendas pro quo Citari ad Vi
...dum et Audiendum te Sententia Judicij officij
...postri Stringi Comportationem Documen
...rum instantanem injungi Bonificationem praeten
...sionum fundi ~~Contentanean demandam~~ omnimodam adinveniri Litis Expensas
Causatas et Causandas refundi ac id quod Jus
et aequitas poposcent Causaque praesens Exigent
Contra te Statui dudi et Sententiari praesen
Sis itaque Termino adveniente parturus et Judi
ter ad haec et alia Omnia tibi funius ora
in Termino Termini proponenda et Enarran
responsurus Datum in Crd Plocensi Feria Sexta
de Festum Omnium Sanctorum proxima Ao
Domini 1790

MRGP Michael Rogozinski de Gozdowo Authus et Jura-
lam Rvit Quia Ipsis Citi Literatis Sigillatis p Judicijs Offi-
ciis Servien tenoris talis (inseratur) Edicti Cons p fa-
ad Bona Fisice die hesterna actum hunc pcedens de
exportavit posuit Reliquit et de Positione notificat
de quo Eius Relatio

In Cro Plocens Sabbatho in Vigilia Festi OO SS
Scilicet Die 30 mens 8bris AD 1790

Edit Cit ex Pte
Biedrzycki Cons
Gf Kijmirski

Copia

1790

Edit Cons 2 fol 3

Onuphrius ni Stanzneky Bromirski Plocens Plebanus et Officialis
Ordinis Sancti Stanislay Eques

Illis Mfcis Stanislao Robatnicki Tribuno Regimenti Infantiæ
Oziechi Sæ Regiæ Mattis Succamerario de Mris Bonis quorumvis
aliorum omnibus vigore Regiis et Mris quibus hac in parte fungimur
Capis authè mandamus ut in Mris Locorum Consulatus Officij
Judicijs Sro Loca prius vel proximius ubivis Sro Plocens
Celebrandis per se peremptorie Comparentis ad Instantiam Mris
ac Spectabilium Josephi Becher Thesaurarij Civitatis Plocens
et Constantiæ de Stephanowice Juriem Conjugum Actor Qui Vos et
quemq Concernit in Apta Mentis Mri Juramento Manuali Authe Juxta
ac aliis Probationibus Eorum Juxta Juramentum Citant Jdq ea vi
Decreti et Audiendi Vos et quemq Te Mrum Robatnicki attento
Regestro per se Actor Tertium Conscripto nexuq in Judicio
Repositis ad Solutionem Summæ Nongentorum Triginta
Sex Flor Pol pro Merimonijs a se Actor Tertium variis tem-
poribus mutuo Creditorio Acceptis Debita Sententia Judicij
Vestri Stanzyi, Jam vero Te Mrum Oziechi in Solutionem pra-
dictæ Summæ Nongentorum Triginta Sex Flor Pol Cum
Mrum Robatnicki uti ex Summis Ejus Proprijs ni Bona
Ruski Sui hæredit Importatis Intercedi Compelli, Solutio-
nem Ejusq Summæ Judicatam Injungi, Litis expensas refundi
ac Jd quod Juris et Justitiæ erit Decidi Litis Pendenti
Judicer Responsum Datum ni Civ Plocens Die Act mens
Octobris Ao Dni 1790

Rdus Valentinus Michalski de Cierpkowo Authus et Jurad Notarius
Regt Quia Jpse Citationem Literas Sigillat Jd Judicijs Officij
Spectat Servire Tenoris talis Sunt Edict Cart Jpsa Cit
ad Bona Ruski Die hesterna Actum huic præsens detulit
exportavit posuit Reliquit et de Positione notificavit de quo
Ejus Relatio

Civ Plocens Sabbatho in Vigilia Festi OO Sanctor Simon
Die 26 mens Octobris Ao 1790

Citationis ex Pte Nlum in
Specie Betherow cong
M M Rohatynski et
Osiecki p Jnd Creag Plenq

Copia
1790

Stanislaus Augustus Dei Gratia Rex Poloniæ, Magnus Dux Lithuaniæ, Russiæ, Prussiæ, Masoviæ, Samogitiæ, Livoniæ, Volhiniæ, Podoliæ, Podlachiæ, Smolenskiæ, Livoniæ, Severiæ, Czernichoviæ &c.

Illustribus, Magnificis ac Generosis Joanni Jasinowski Judici Antonio Woznicki Subjudici, Francisco Cichowski Notario, Paulo Zakowski Regenti, Chrisostomo Bielinski Vice Regenti Terrestribus Plocensibus, Francisco Kobierzycki Camerario Terrestri Plocensis et Palatinatus Eidem ad Tribunal Regni Judicii Deputato, Antonio Wessel Commissario Civiliter Bellico Palatinatus Plocensis, Ignatio Rosiszewski, Caietano Kozlowski, Francisco Kozicki, Ignatio Osiecki, Francisco Wessel, Onufrio Kozlowski Antonio Cichowski, Jacobo Kobyerski, Theodoro, Carolo et Felici Schmidtiis, Clementi Kozlowski, Francisco Lubieradzki, Nicodemo Skwarski Vice Regenti Terrestri Plocensi, Casimiro Zaraski, Hilario Luba, Josepho Lysiewski, Joanni Trautman, Melchiori Kisielewski, Antonio, Adalberto et Andreæ Wolinskiis, Andreæ Snigocki, Ignatio Zakowski, Bonaventuræ Cichowski, Joanni et Michaeli Wolinskiis, Josepho Kamienkowski, Chrisostomo Bielinski, Melchiori Mizerynski, Michaeli Cichowski, Antonio Chrząstecki, Hiacinthe Kowalewski, Simoni Kobierzycki, Joanni Szymanski, Antonio Kobylecki, Joanni Kozybski, Joanni Zglenicki, Stephano Dobski, Simoni Cyminski, Benedicto Dobski, Adalberto Zakowski, Michaeli Wiadrowski, Paulo Drzewiecki, Andreæ Smidtiis, Stanislao Wolski, Jacobo Olszynski, Onufrio Baranowski Valentino Waginski, Stanislao Boianowski, Leonardo Chiarowski, Stanislao Kobyerski, Gaspare Smidtiis, Paulo Czechowski, Simoni Borowski, Matthiæ Laguna, Matthia Sarbiewskiensi, Joanni Porski, Ludovico Stadnicki, Francisco Glinkowski, Joanni Zakowski, Andreæ Kobrzynski.

et reliquit et Deposuit notificavit et Deposuit

Joanni Kęszycki, Fabiano Dobrski, Valentino Zorawski
miro Śniechowski, Valentino Sułkowski, Martino Ko
cki, Mathiae Rzeszotarski, Victori Kowalewski, Ludo
Kaminski, Francisco Zmijewski, Ludovico Rzeszotar
Andreae Dzięgelewski, Andreae Męczynski, Joanni G
Mathiae Paprocki, Roho Lipowski, Francisco Lipka
gorio Nadrowski, Jacobo Zglenicki, Mathiae Szeo
wski, Stanislao Gutowski, Thomae Radwan, Antonio
bnowski, Jacobo Komorowski, Andreae Cywinski, G
tio Rzeszotarski, Mihaël et Petro Kraiewskim Jo
Kęszycki, Valentino Kubach, Josepho Szymkowski, And
Rogenski, Gasparo Sobolewski, Theodoro Kudzborsk
Georgio Wiecheckj, Paulo Słupecki, Francisco Nadrow
Mathiae Swierczewski, Adamo Mieczniłowski, S
no Karnowski, Andreae Kwasieniborski, in Man
statione sub Die Decima nona, mensis Maij A
praesenti, ad Acta Terrestria Plocensia, in Sie
illata specificatis, de causa infra scripta Pers
Bonisq Vestris, generaliter Omnibus Mandam
ut in Juditijs Nostris Ordinarijs Generalibus Tri
lis Regni Petricoviensibus, a data et positione
sentis Cittationis, recte in Quatuor Septimanis, s
tum dum et quando causa praesens ex Regestro
competenti ad Judicandum clamata vocataq incid
personaliter ac peremptorie compareatis, ad Ju
tiam Instigatoris, Eiusq Delatorum, Illustri
Magnificorum Ludovici Bartholomaei Sub Dap
Raciąziensis, Parentis, tum Thomae Commission
Civilis Bellicae Pltus Plocensis Commissarij Fi
Zboińskich, Stanislai Rokitnicki, Tribuni Sie
sis, Josephi Zakrzewski, Antonij Zorawski Pa
natus Plocensis Ejusdem Commissionis Commissario
Atq Generosorum Francisci Zglenicki Silvestri Swięte

Antonij Miłobędzki

Gregorij Nadrowski, Pauli et Thomae Mahanowski, Ignatij Białłoskorski, Josephi Grzębski, Martini Chabowski, Adami Trzcinski, Stanislaj Uminski, Pauli Lukowski, Joannis Jacobi, et Mathiae Zglennickich, Valentini Cieslinski Josephi Wiechecki, Mathaei Gutowski, Lucae Bromirski, Mathiae Borowski, Gaspari Sobolewski, Bartholomaei Kozierowski Antonij Kętrzycki, Thomae Siemiątkowski, Gregorij Zalewski, Josephi Sulinski, Joannis Podowski, Ejusdem Nominis Koskowski, Casimiri Sniechowski, Mathiae Radomin-ski, Dionisij Brudnicki, Josephi Rosciszewski, Incolarum Palatinatus Plocensis Actorum, Qui Vos inhaerendo legibus Regni, quam probationibus nostro in Juditio reponendis, citant, seu potius ad paratas quasvis Inscriptiones, tam Actorum, quam Vestri Citatorum in Juditialibus Regestris Pendentes adcitant idque ad Videndum et audiendum, attentis devijs Judicatus Terrestris Plocensis, tam in Causa Magnificae Constantiae de Mostowskie Bromirska Vexilliferae Plocensis, cum Magnifico Bartholomaeo Zbbinski, Tribuno Eo tempore Zawskrzensi, in Juditijs Terrestribus Plocensibus in Siepre, Die Decima Sexta Octobris Millesimo Septingentesimo Octuagesimo Octavo Anno agitata, et per Vos Magnificos Judices Terrestres Plocenses, propria authoritate post factas utrarumque partium Causae Ejusdem Explicationes per non sunt declarata, quam ratione Cadentiarum totalium binarum in alijsque Cadentijs Causarum omnium, et praecipuae in Cadentijs Ultimarijs non disjudicationis, Regestrorum Causarum Juditialium Terrestrium Plocensium ex Cancellaria Terrestri Plocensi acceptionis, tum Cadentiae per non adventum sui evanescere causationis

Die Sterilae Septimanae detulit et post
posuit reliquit et deposione notificavit de quo

exindeq; malegerti offitij commissionis, Pœnis cuilibet
merito condignis, Legibus Regni descriptis, te Magnifico
Judicem Terrestrem Plocensem Puniendum adinveni
fineq; probationis præmissorum ante omnia Compar
nem Protocollorum Decretarij, tum Regestrorum Jud
cium Terrestrium Plocensium Omnium Cadentiar
in Płock, Siepre, Raciąż, Bilsk et Płonsk. Judicata
ab Anno Millesimo Septingesimo Octuagesimo Sept
ad Annum Præsentem, tum Raptularij Anni 1780
Die Decima Sexta Octobris in Causa Magnifica
mirska cum Magnifico [illegible] Zboinski per
Mcum Ciołkowski Notarium, Zołtowski Regentem,
Zielinski Vice Regentem Terrestres Plocenses subse
dam demandari, Eadem Subsecuta, te Mcum Judicem
præmissis Pœnis Legibus Regni Vallatis subesse ser
ari, in actoratu autem Vestri Cittatorum vexoso incompe
actionem decerni, seorsivi Pœnis tam te Mcum Judic
ratione Manifestationibus suorum actorum circum
nis, quam Vos Illustres Magnificos ac Generosos Superiores
cator, per Manifestationem contra se actores ad Acta Te
stria Plocensia in Siepre sub Die Decima Nono Men
Maij anni præsentis illatam, non solum circumscrip
nem, verum etiam Variorum nunquam probabili
actuum objectionis, Pœnis subesse declarari, hasq;
rellas et actus uti lesionem honoris in se retine
eliminandos, extractus vero Eorundem comburend
declarari, Processum super actoribus obtentum
pœnis tolli, cassari, Cæteraq; omnia, Juxta form
dam in Juditio Nostro Conclusionem, contra Vos
tui, et resolvi, Sitis parituri et Juditialiter re
suri, Datum Petricoviæ Die Decima Octava
sis Octobris 1790. Annô.

Judicem

Onuphrius in Starogrzeby Brominski Plocen Plonsensis de Capitaneus Ordinis S. Stanislaj Eques.

Vobis Gl. Adamo Parenti Martino Laurentio et Simoni Filijs Catharinae Franciscae et Victoriae Filiabus Virginibus Innuptis Zylenickim de Personis Bonisq. vestris Gnaliter Omnibus Vigore Regio et nostro quo hac in Parte fungimur Capitaneali authe mandamus ut In Terminis Querelarum Causarumq. Officij Judicij Feria secunda prius vel proximius ab hinc in Castro Plocen Celebrandae pro ter ac peremptorie Comparentis ad Instantiam Gl. Mathiae Zylenicki actt qui vos Et quid virgines Innuptos in Assa Competenti Inhaerendo Mandato Suae authe facta Citat idq. ad videndum et audiendum vos Et quid Parentem Pre Termino Suo pro Judicijs Officij nostri Edictt vexatorie aggravationis et in litis expensas Inductionis per omnes autem Sui actt laesionis diffamationis Concussionis Converberationis Damnorum plurimorum Instrumenti et gratis quot annis Illationis viae publicae obsessionis ac aliarum violentiarum Omni Inquisitionum genere probandarum peractionis poenis Labesse declarari, In Actoratu vero vestro vexatorie promoto Incompetentem actionem agnovi Inquisitionem in probationem promissorum educendae Censeri ac id quod Juris erit decidi et Sententiari Litis pariturum et responsuri Datt in Castro Plocen Die 27 mensis 8bris 1790 Anno

MRG. P. Joannes Nowacki de Węgrzynowo Authentic et Juratus Palam vult quia Ipse Citt literatt Sigillatt pro Judicij Officij praesens Serviens Tenore Talis Inseratus Edictt Cons. Praefatt Citt ad Bona Julia Zottowo Die Praeterita Septimana detulit Exporta vit praesuit reliquit et Depositione notificavit de quo

Ejus Relaõ
Jn Cõ Plocen Sabbõ in Vigilia Fsti SS.
scilicet Die 30 Mensis 7bris A.D. 1790

Citant Gr. Zyleniecy
p. G. Zyleniecki

1790

Jn Cro Plocen

1790

Omnipotentis in Starostwo Brzezinski Plocensis Plonsensis Ill.
Capitaneus Ordinis S. Stanislai Eques.

Tibi Ipsi Marcello Smolinski de Prima bonis quibus tuis gratis
Omnibus Vigore Regio et Nostra qua hac in parte fungi
mur Capitaneus Authoritate mandamus ut in Terminis Querelae
Causarum Officii Judicii fiat Ida prima proximus ab hinc
in Civitate Plocensi Celebrandae partibus ac peremptorie Com
paracas ad Instantiam S. Mathiae Nizdzinski Actoris
Qui te in hanc Provinciam Authoritate facta Citatis ad videndum
et audiendum Te rem Tui Actoris in Bonis Sulkowo Causa
Suorum negotiorum existentem nulla ex rem infestationis, aggra
vationis, opprimere ac Concutere attentationis, in praesentia
multarum Personarum laesionis, diffamationis Honoris ac Bonae
famae Verbis Inducendo denigrationis, Improbabilium et nonnullorum
deducendorum cum Summa Ignominia Objectionis, Poenae
Subesse declaravi, in Probationem praemissorum Inquisitionis
educendum Concedi, ac id quod iuris erit decidi Sis pari
turus et Responsurus Datum in Civitate Plocensi Die Quarta
mensis ~~Julii~~ 8bris AD 1790.

M. R. G. P. Joannes Nawacki de Wegrzynowo Authus et Jurator palam
vit Quia Ipse Citatio Literatio Sigillatio pro Judicijs Officij Praetensis
Sercienses tenoris Sequentis Inscriptae Edictae Coram praefato Citato ad
Bona Sulkowo Baryany Terra 5ta ~~proxima praetensa~~ praetensa septima
ma detulit exportavit posuit reliquit et de Positione notifica
vit de quo Ejus Relatio

In Civitate Plocensi Sabbato In Vigilia Festi Omnium Sanctorum Scilicet
Die 30 mensis 8bris Anno Domini 1790

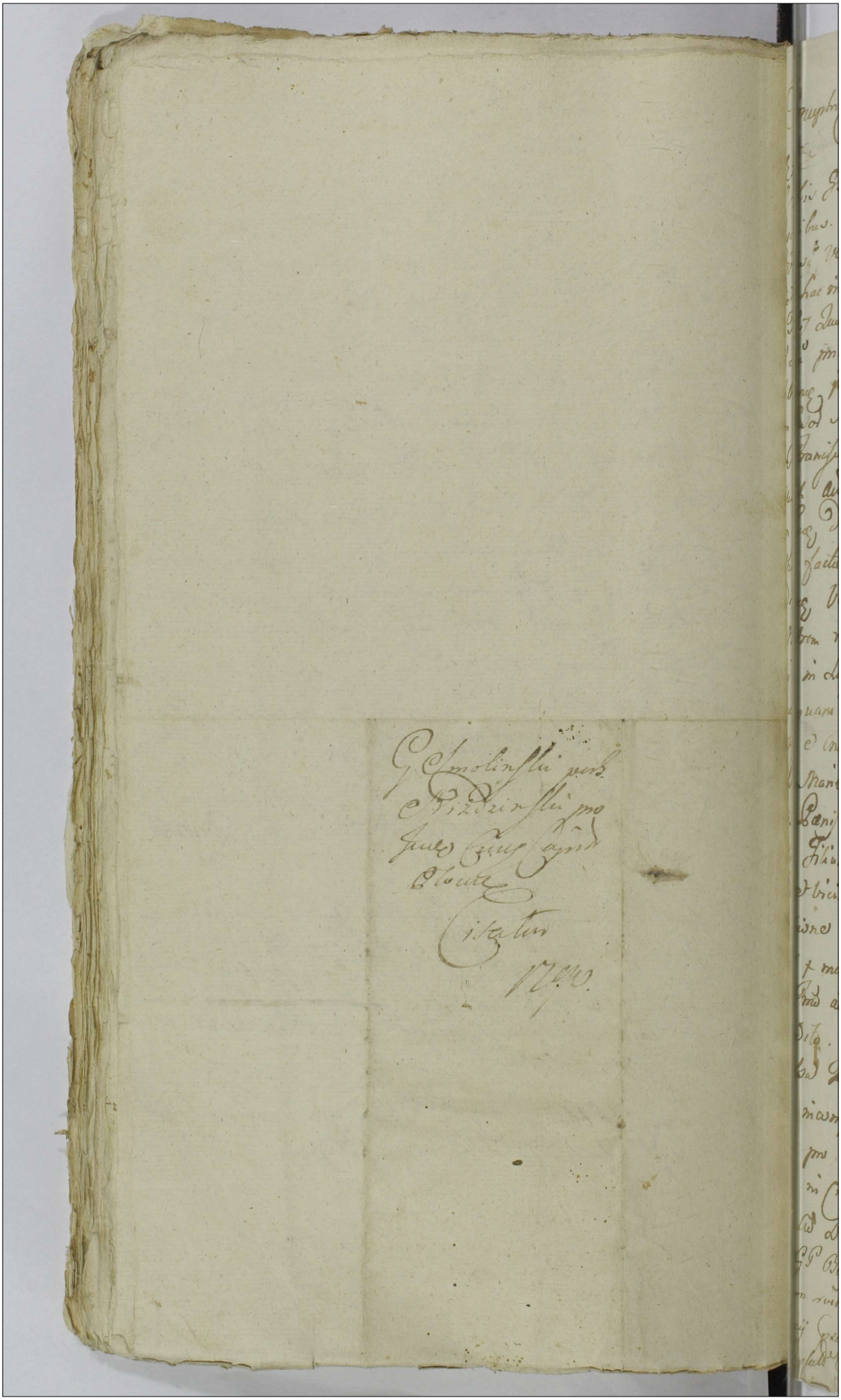

In Cro Plocen Fra Quinta post Festa Solennia Pa
pxa Scilicet Die octava Men Aprilis AD 177

Onuphrius in Stanzrzeby Bronidoski Plocen. Plocensis de
Capitaneus Ordinis Sancti Stanislai Eques

Vobis Gnis Adamo Trembinski et Magdalenae Dobrska
Invicem Conjugibus de Prdis bonisq. vris Gnis Cbus vigore
Regio et Nostra qua hac in Pte fungimur Capneti Autho
mandamus ut in Judicijs Crnae Capit. Plocen. Tra Secunda
prius vel proximius abhinc in Cor. Plocen. Celebrandae ultra
ex peremptorie Compareatis ad Instantiam Gnis Sebastiani
Trembinski Actt qui vos et quidem Contem. in Assia manti
Inhaerendo Maoni alijsq. probaonibus Causam Pnem fulcien
citat expotius ad paratum Decrum impunite Comproba
tionis vulnerum per vos Citt sui actt Inflictt adiutat
Idq. ad videndum et audiendum vos ad attendentiam Causae
sententia Judicij nostri stringi Comprobaonem vulnerum
actt inflictt Concedi Taxam Gerendae admovenin litis Expensas
refundi ac id quod Juris sint decidi, sitis paratum et respon
dum Datt in Cor. Plocen. Die 25 Ptis 1790 Anno

MRGP. Lucas Olkoski de Radzanowo Authus et Juratus palam vult
quia Ipse Citaonem Literalem Sigillatam pro Jure Officij Pnem
Servien. tenoris Sequen. (Inserendae) Edidit Cor. Pfalt Citatam ad bona
Trebino die hodierna in Actu Contenta detulit exportavit posuit
reliquit et de positione notificavit de quo Gius Relatio.
In Cor. Plocen. Sabbo in Vigilia festi Omnium Sanctor. Scilicet Die
30 Mensis Octobris A.D. 1790.

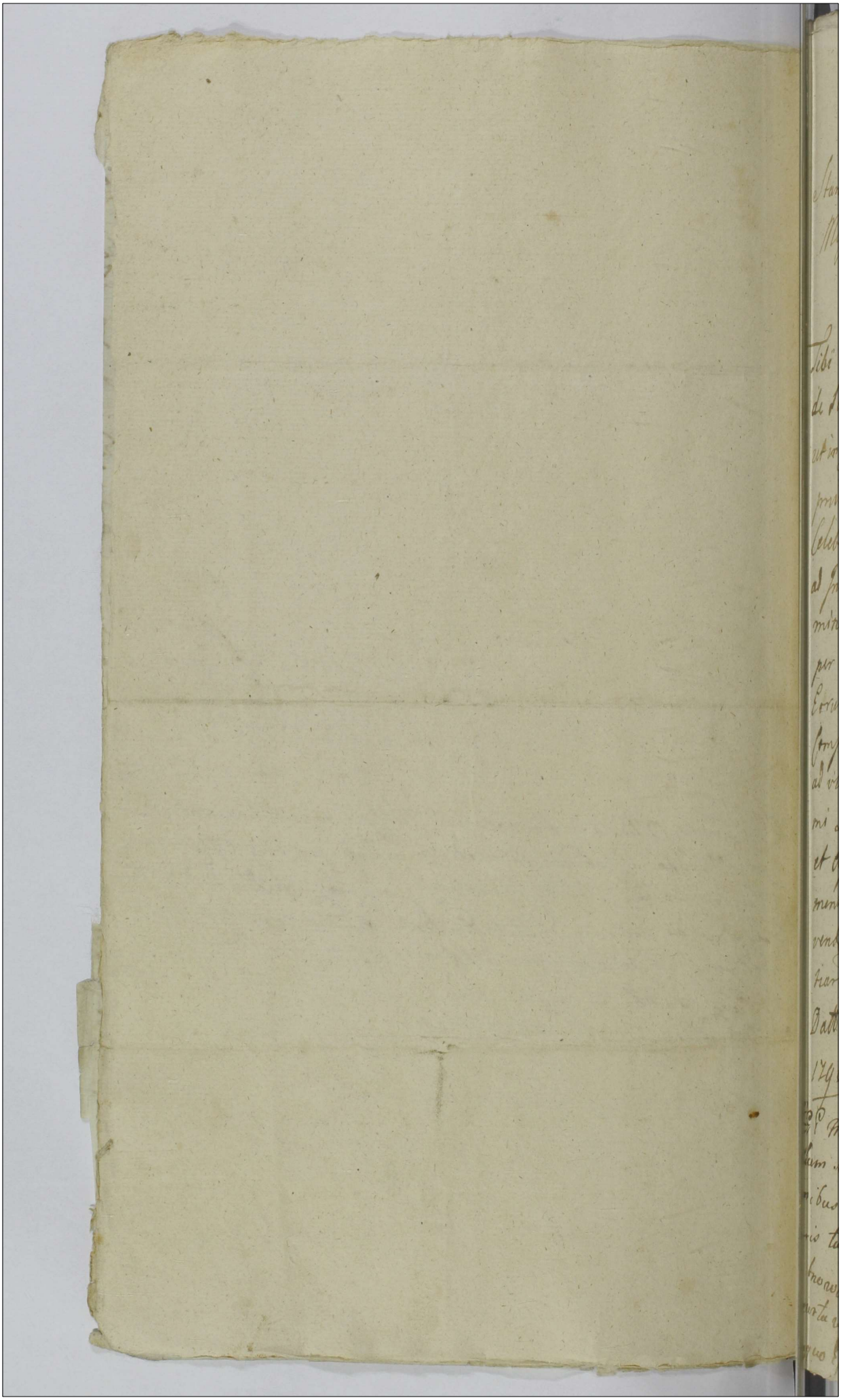

Stanislaus Augustus DEI Gratia Rex Poloniae
Magnus Dux Lituaniae Russiae Prussiae

Tibi Mco Paulo Zołtowski Vice Notario Trri Plocen
de Persona Bonisq tuis gnalr Omnibus Mandamus
ut in Judicijs Commonibus Trribus Plocen Tra Ida
prius vel proximius ab hinc exalternata in Raciąz
Celebranda per Ltr legitime ac peremptorie Compareas
ad Instantiam Gsor Josephi Patrui Thomae et Josephae
minorennium Strusinskich Olim Adami filiorum et
per Deum Judicij Trris Plocen Assignati Tutoris
Eorundem minorennium filiastrorum Actt Qui te in assa
Competenti inhaerendo Mandati Lud authentice facta Citt
ad videndum Audiendum Attentandum te Summas olim Gsi Ada
mi Strusinski proprias quovis modo ad te Deventas
et apud te haerendum per Te Citt pro vi Corporali Jura
mento Enucleandum et pro re Actt Cum provisionibus Sol
vendum Mandari Ac id qd Juris erit decedi et Sententiari,
Los Pariturus et Judicialiter Responsurus
Datt in Raciąz Die 30ma mensis 7bris Anno Dni
1790

MRGP Michael Wroblewski de mitodroz Authus et Jurat
Palam Rvi Tuia Ipsius Citt Literat Sigill pro Judicijs
Trribus Plocen in Raciąz Celebranda Serviens te
noris talis (Inseratur) Edit Conc Exptat Cit ad Bona
Bębnowo Sabbo nuper Exterita Septimana detulit
exportavit posuit Reliquit et de positione notificavit
de quo Ejus Relatio

In Cro Plocens fra 2da post Fm Sancti Michae
Archangeli proxima scilicet Die 4ta Mens 8
AD 1796mo

...pchius in Staroyneby. Brominski Plocens Plonsaus etc Capitaneus Ordinis
...ti Stanislai Equus.

Gro Matheo Dzierzanowski de Causa infrascripta Persona Bonisq tuis qtt
...ibus Vigore Regio et Nostra qua hac in Pte. fungimur Capitaneali authoritate
...amus ut in Judicijs Castrens Plocens Feria Secunda prius vel proximius ab hinc
...ro Plocens Celebrans pttr ac peremptorie Compareas ad Instantiam Gri Francisci
...rzewski Actt quite in Haerendo Maoni Suae Authentice facte vel faciende Citat
...dividendum et Audiendum te ad Solvonem Summae Sexdecim Aureor hunga
...um pte Citato ac Actore Mutuo Accepta ad hucusq non persolutae per
...tiam Judicij Nostri Stringi Solvonem Eiusdem Summae cum provisione
...tam injungi ac id quod Juris erit decidi et Sententiari vis Paritur et
...liter responsurus Datt in Cro Plocens Die Vigesima Tertia Mensis
...bris Anno Domini Millesimo Septingentesimo ~~Octo~~
...agesimo.

...n R. G. P. Joannes Staszczak de Smardzewo
Authus et Jurat Palam Rvdi Tuia Ipsa
Citt Literatt Sigillatt p Judicijs Officij Gen
Serviens tenoris talis (Inseratt) Edit Cons
...fatt Citt ad Bona Gorzate die hodierna
in Actu Contenta detulit exportavit posuit
Reliquit et depositione notificavit de quo
Ejus Relatio

In Cro Plocens Sabbo in Vigilia Festi ~~ante Fm~~ Omnium
Sanctor Scilicet Die 30 Mens Octobris
AD 1790mo

...praxa Scilicet Die 29 mens Obris Anno D. 1790.

Ex Citatione ex Pte Gri
Francisci Joroszewski contra
Gram Dzierzanowski.
1770 Ao.

soluto Grosse 20.

N 3

Onuphrius in Staroszeby Bromirski Plocen. Plonscen. est
Capitt. Ordinis Sancti Stanislai Eques.

Tibi Illmi M. Stephano Karnkowski Castellanid. Conarien.
Cujaviae Commissario Civiliter Bellico Pltus Plocen. Bd.
Biatuty et alior. moderno haeredi Dni de praesenti Bonisque
tuis qualiter Obus vigore Regio et nostro qua hac in Parte
fungimur Capitt. Authe mandamus ut in Terminis Quarelar.
[illegible] Officij Jur. [illegible] Plocen. fra 2da prius vel prius abhinc in
Cro Plocen. Celebrand. pltr. Ltme ac peremptorie Compare-
as ad Instantiam G. Joseph Wtoczewski Actt. Qui te In-
haerendo Maoni authe facit ut faciendae alijsq. Documentis
Camsam praesens juvans Citat idq. ad videndum et audiend. Te
ad Solutionem Summae Trecentor. Duodecim Tyne Grosz
Novemdecim Pol. Actis Officij praesens fra 3 post Dca Exaudi
1761 Anno per Ad G. Nicolaum Wtoczewski Lui Actt. Ger-
manum Fratrem in Bonis Biatluty Illmi M. Citt. haereditt.
haerens Lea portione Lua Materna inserta unacum provisione
ab Ultima Quietatione Retenta Sententia Jud. nostri Stingi
Solutionem praefatt. Summae cum provisione Demandari ac id qd
Juris erit Decidi et Sententiari Lis Pariturus et Responsurus
Datt. in Cro Plocen. Die 25. mensis 8bris A.D. 1790.
N.R.G.P. Michael Wroblewski de Milodroz authus et Juratt.
palam Rhodgeria ipse Citt. Lit. Sigitt. Jud. Officij praesens
Servien. tenoris Sequens (Inserati) Edit. cor. praefatt. Citt.
ad Bona Biatluty Die 27. mensis et Anni Currens Debitt.
Exportavit Posuit Reliquit et depositione notificavit de
Ejus Relatio
In Cro Plocen. fra 6ta postridie festi S. Simonis et Judae Aplor.
praesentia Dilicet Die 29 mensis 8bris Anno D. 1790.

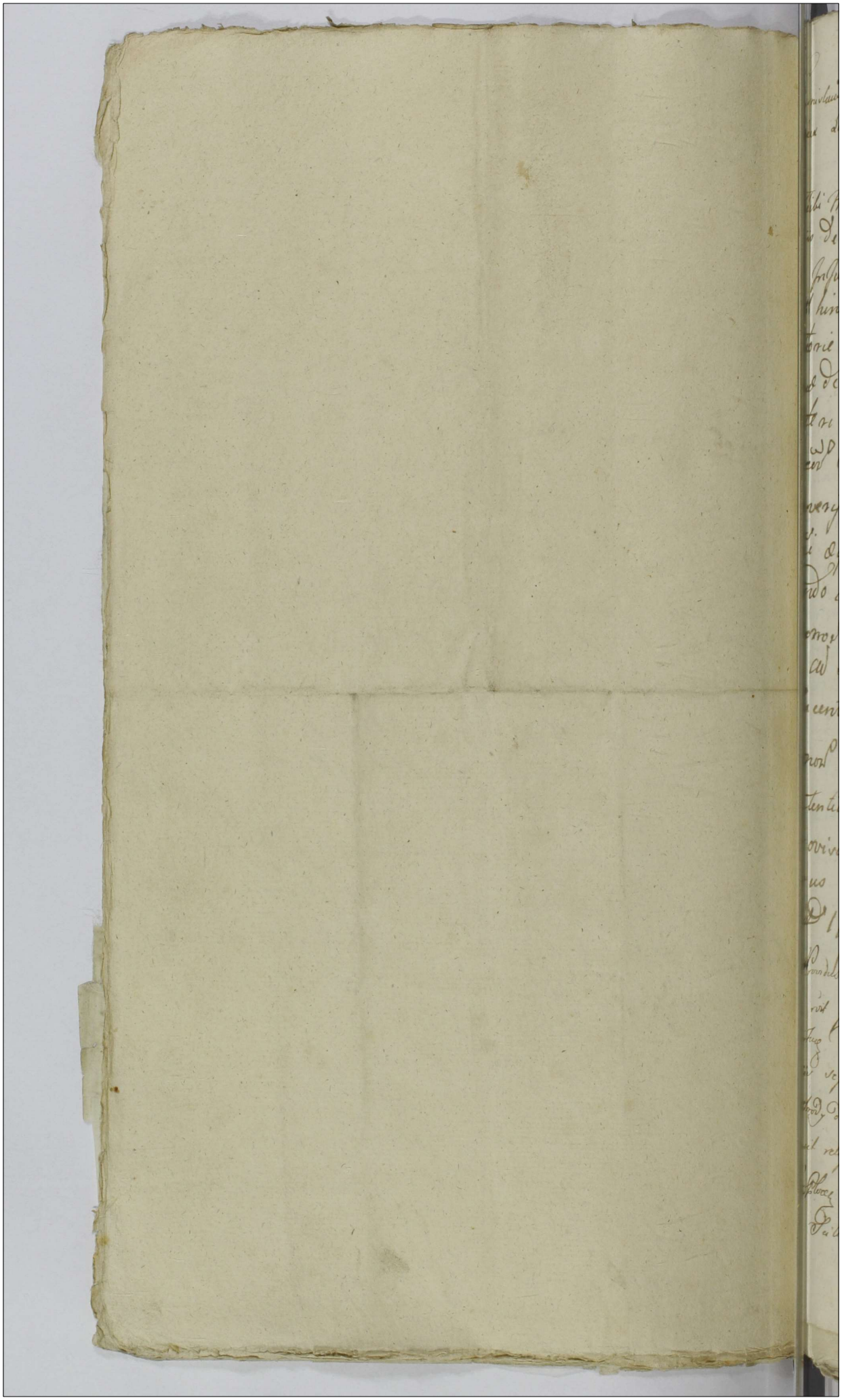

Stanislaus Augustus Dei Gratia Rex Poloniae Magnus Dux Lithvaniae Russiae Prussiae etc

Tibi Mco Michaeli Zorawski Succamerario Scae R. Mtis de Prna Bonisq tuis qtis Obus mandamus ad Jn Judicijs Terribus Plocens frca 2da prius proximiusve ab hinc in Raciąz Celebrana pltr ad perem ptorie Compareas ad Instantiam Mcae Magdalenae de Zboinskie ad Mci Martini Zorawski Dapiferi Plocens R.C. Viduae Actae ac Illustrium Mcorum Maximiliani Sierakowski Plocens Xaverij Zboinski Raciąsiens Castellanorum Ordinum Rni Equitum Mcae Actae Curatorum qui te inhaerendo Maoni Authae factae ac Contractu Tenutae Bonorum Koziebrody Citat advidena et Audienda te ad Solutionem Summae Septem Millium Ducentorum florens Pols ex Tenuta Triennali Bonorum Koziebrody cum attinentijs provenien sententia Judicij Nri Stringi Solutionem cum Provisione demandari, Sis Pariturus et Responsurus Datae in Raciąz Die 4 Mens 8bris Ao 1790mo

M.R.S. Providus Thomas Tucholski de Zawidzek Author et Jurat palam rvit quia ipse [illegible] Citationem Literatae Sigillatae pro Jure Terribus Plocens in Raciąz Celebrana Service tenoris sequens Inserae Edit Cor Jfat Citat ad Cona Koziebrody die hodierna in Actu Contenta detulit exportavit posuit reliquit et de positione notificavit de quo Ejus Relat.

In Cr Plocens frca 2da pt fm Sancti Michaelis Archangeli pxa Scilicet Die 4ta Mens 8bris Anno Dni 1790.

Stanislaus Augustus Dei Gratia Rex Poloniae cae 518

Tibi M. Michaeli Zerawski Successio Sanae Rae Mattis de
Persona Bonis q tuis gtedo ctibus mandamus ut
in Judicijs Terrestribus Plocensibus Tarda prius aut prius
ab hinc in Racigz Celebrandis pttor ac peremptorie
Cum parcas ad Instantiam M. Magdalenae
de Zboinskie olim M. Martini Zerawski Dapiferi
Plocensis Relictae Centis Viduae Dominae Advitali
tialis et Reformatoriae Actis ac JJMM Ma
ximiliani Sierakowski Plocensis Haverij Zboin
ski Racigziensis Castellanorum Ordinum Rni Equi
tum M. Actis Curatorum quae te Inhaerendo Maioris
authe facti Citat ad videndum et Audiendum te ad
Dimissionem Bonorum Horielrody cum Attinentijs
sub Jus Advitalitium Actis subiectorum porte pt ex
piam Triennalis Contractus Violenter occupa
torum et Actis pt expirium non dimissorum immo nul
liter Possessorum Sententia Judicij Nri Stingi
Respectu Dandi Calculi a Fto S. Joannis Btae
Ao viensis translato ac bonificationis Praeten
sionum Variarum Condestensionem Assignari
respectu Autem non admissionis Actis ad
Possessionem Poenas extendi Sis pariturus
et re spensarus Dat in Racigz die 4ta
Mensis 8bris AD 1790

M. Gr. Providus Thomas Tucholski de Zawidzek Authus et Jurat
pro rotis quia Ipse Citationem Literat Sigillat pro Jus
Terrestribus Plocensibus in Racigz agitandis Servien tenoris Adque
Inseratis Edit Cum Praefat Citat ad bona Horielrody Die
hora in Actu Contenta detulit exportavit posuit reliquit et
de positione notificavit de qua Ejus Relatio.

In Cn Plocz feria Secunda post festum Sancti Michaelis Archangelis Scilicet Die 4ta Mensis 8bris Anno Dni 1796

Franciscus Augustus Dei Gratia

Dnuphrius in Starozreby Bromirski Plocen. Plonsken. ect. Capitaneus Ordinis Sancti Stanislai Eques.

Tibi Mco Joanni Zglenicki Tribunal. Siepsken. Dno de Pma Bonisq tuis gnaliter Obus vigore Regio et nostra qua hac in Pte fungimur Capit. Auth. mandamus ut in Terminis Querelar. Causarumq Officij Jud. Jro 2 prius vel proximius abhinc in Cro Plocen. Celebrand. Pltes Ltme ac peremptorie Comparcas ad Instantiam Mci Caietani Kostowski Sacra Regia Mattis Succamerarij Acto Qui te Inhaerendo Scripto Carto Manuali, ac maoni Auth. facto vel faciendo Citat, idq ad videndum et audiendum Te ad Solutionem Summae Triginta Acto Aureor. hungr. Scripto Maati in Bilsko Die 12 mens. Maij 1790 Anno mutuo ab acto accepto et ad solvendum praeinserto sero assecurato hucusq tamen non persoluta Sententia Jud. nostri Stringi Solutionem praefato Summae Demandari Litis Expensas Refundi ac id quod Juris erit Decidi et Sententiari Sis Pariturus et Responsurus Dato in Cro Plocen. Die 29. mens. 8bris 1790 Anno.

MRGP. Gaspar Berestezka de Klenciwo Authus et Juratus palam rcit quia Ipse Citationem Literato Sigillato pro Jure Officij praesen. Servien. tenoris Sequen. Inserat. Editam Contra Factum Citatum ad bona Pluskocino die hodierna in Actu Contenta detulit exportavit posuit reliquit et de positione notificavit de quo Eius Relatio.

In Cro Plocen. Sabbatho in Vigilia Tuti Omnium Sanctor. scilicet die 30 Mens. 8bris Anno Dni 1790.

Onuphrius in Starozreby Bromirski Plocensis Plonsensis et Capitaneus Ordinis Sancti Stanislai Eques.

Tibi Infideli Tiszel Markowicz Judaeo et Mercatori Plocensi de Vrna Bonis Mercimonijsq tuis quibus Omnibus Vigore Regiis et Hra qua hac in Pte fungimur Capitaneali Aethi mandamus ut in Trnis Querelarum Causarumque Actij Judijs Tra 2da prius vel proxime abhinc in Cro Plocensi Celebrandis pltr ac peremptorie Comparas Ad Instantiam Perillris Rndssmi Josephi Zorawski Canci Cathlis Plocensis ac Terrae Gostinensis Commissarij Civiliter Bellici Actis Qui te inhaerentes Scriptis Binis Manualibus primo Sub Die 27ma Mensis Maij alterius die 2da Mensis Julij utrisque in Anno 1788vo per te in rem Sui Actis dati Citatus potius ad paratam Condemnationis super te Obtentam paratamq Antenoris Trnis loco peragendae Executionis adiectat ad videndum et audiendum te ad Solutionem Summae Centum Triginta Aureorum Hungaricatis ac Actis mutuo Contractae et Supra de Actu exaratis Scriptis Solvi assecurata Superrestantem cum provisione proveniente per Sententiam Judij Nri Stringi Poenas in Sublationem Processus Super te irrogari ac id quod Juris erit Decidi et Sententiam Sis Paritum et Responsionis Datum in Cro Plocensi Die Sigesima Prima

Prima Mensis Octobris Anno Domini Millesimo Septingentesimo Quinquagesimo

MRGP. Michael Kaminski de Pldcko Authentice Jurat palam Rqvit Quia ipse Citatus Literatus Citatus pro Judae Officij praesentis Servientis tenoris Inseratus Editus Conc. praefatus Citatus ad Civitatem Pldcke Domumque Citatus in Platea Judaica Sedis hornae in Actu Contentae detulit exportavit reliquit et de Possessione notificavit de quo Praesentem Mlum fecit Rlnem

In Cuius Plorum Fra Sta pt Fm Sctae Hedvigis Vidua Electa Dei praxa Scilicet die 21ma Octobris A Dni 1790mo

Copia Citationis ex parte Perillustris Andrei Zerawski Canonici Cathedralis Plocensis Infrascriptae Tyszel Markowicz Mercatorem Plocensem per Mnlem editae

1790.

p Jnae Czeng Plocensis

Stanislaus Augustus Dei Gratia Rex Poloniae Magnus Dux Lithvaniae etc.

Sibi Gso Bonifacio Malawski de prima Bonis q tuis qltr obus mandamus ut In Tmis Communibus Trnibus Ploczensibus juxta Suam Cadentiam in Racięz celebrandae Pltr ac peremptorie Compareas ad Instantiam Gsi Antonij Goszczki Actae Qui te Inhaerendo Mssni authefactae cum praesentatione Summae Citat Seu potius post Translapsum Trnum adcitat idq pro Eo Quia Tu Conscripto Secum Actae respectu resignationis Sortis Bonorum Malawa in Plonsko Tempore Celebratae Judiciorum Anno 1788 Contractu Eodem tam tui Cti quam Sui Actae ac amicorum Subscriptae Constitutoq pro Eadem Sorte justo et adaequato pretio in eodem Contractu Specificatae ad Cancellariam Exsecr Suscepta Camerarialis pro tunc advenisti et Transactiones ad poti roborationem Contractus Resignationem super Sortem Bonor Malawa Juri obligatae Actae Subjectae et alijs Summis oberratae nec non Quietationem de pretio palam et publice recognovisti et post Descriptae Transactiones nescitur cujusdam Personae Ssasu exceptae emanibus Certae Personae Contractu eundem Dislaverasti et Transactiones Jam Descriptae et per te Recognitae Subscribere Recusasti per Id Se Actae injuriasti Quare Citaris ad videndum et audiendum te ad Subscriptionum Transactionum respectu resignationis Sortis Bo Malawa Sententia Judicum Stringi Incompetenter

Actae

Actionem in Actoratu Tuo agnosci Condem-
tionem ex Pte Tui Super Se Actu Illegaliter O
Sine poenis Cassari Levaonem Summae Trec
tor Tto Pot ppto Sortis Bnum Madow
ultra onera Constitutu et pveniq Injunc
respectu vero Dislaceratiodnis quisq Contractu
poenis affici ac id Quod Juris erit Deud i S
Paritures & Responsures Datu In Raciąż
Die 30 Mcq 7bris Anno Dni 1790 m

M R G P Joannes Kawczynski de Kliczewo actor Palam ~~[illegible]~~ Quiaipse Con-
terato sigillato Jura Tribus Plocen in Raciąż celebrand Servi-
ris Talis Inscrat Edit Conc Pfato Cit ad Bra Malawa die 4
in Actu Contenta detulit Exportavit Posuit Reliquit et de Posione
tificavit de quo Ejus Relatio
Infro Plocen fra Secunda pt Dni S. Michaelis archangeli pxa Scilicet
4ta Mcq 8bris AD 1790ma

Onuphrius in Staroyrzeby Brominski Plocen. Plonsen. etc
Capitaneus Ordinis S. Stanislai Eques. 522

Tibi G. Joanni Zołtowski de Causa infrascripta Persona
Bonisq. Tuis qnatr omnibus vigore Regio et Nostra
qua hac in parte fungimur Capitt. Authoritate man-
damus ut in Trnis Querelar. Causarq. officii Judiciis
Castren. Capitt. Plocen. F. 2 prius proximius ac ab hinc
in Cro Plocen. Celebrand. Pntr peremptorieq. Comparens
ad Instantiam G. Alberti Dąbrowski Actt. Qui Tem
haerendo scripto manuali in Płocko d. 24 Junij A. 1788 Datt.
tum Manifestatio in facta seu faciend. Citt. ad videnda
et audiend. Te G. Zołtowski Summam Octingentor.
flo Polonicalium in Aureis nummis boni ponderis
juxta obloquentiam scripti ab Actore Contractam
unacum Provisione pro Anno currenti ad tenorem scri
pti solvi assecurata Nostro Coram Judicio Actori in
Instanti persolvi, ac id quod Juris erit Contra Testatui
et sententiari praesentibus Sis igitur Trno pariturus
et Judicialiter responsurus Datt. in Cro Plocen.
d. 13 mensis 8bris Ao Domini 1790.

R. G. P. Lucas Olkowski de Radzanowo Authus et
Actt. Palam vit quia Ipse Citt. literatt. Sigillatt. pro Jud.
Officij Plocen. Servione Tenoris Sequens Edit. Cu
Citt. ad Bona Rudowo die hora in Actu Centen.
detulit Exportavit Posuit reliquit et de Posiona
tificavit de quo Ejus Relatio
Cro Plocen. fra Cta prostridie Festi S.
Simonis et Judae Aplor. faciat Die 29 mensis
8bris A.D. 1790

Copiei Cell ex parte G.
Dąbrowski Contra G.
Zołtowski pro Judi=
cijo Castren Plo
cen

Ao 1790mo

In Cro Plocen



Onuphrius in Stawoszeby Bromirski Plocen. Plonscen. etc. Capitaneus Ordinis S. Stanislai Eques.

Vobis GG. Felici Męcinski Sebastiano Trembinski Floriano Podoski Josepho Zołtowski Casimiro Obrębski Joanni et Nicolao Strusinskim de Pnis Bonisq. Vris Gtter Omnibus vigore Regio et Ura qua hac in Pte fungimur Capit. Authe mandamus ut in Jure Cen. Capit. Plocen. fra 2da prius vel p. ... ne abhinc in Cro Plocen. Celebrand. Pter ac Peremptorie Comparentis ad Instaan. GG. Floriani Parentis et Alberti R. Plocen. Filij Mlichich Actis qui vos in Lierenc. Legibus Rni de perhibenc. Testimonijs Sanctis Citand. ... Ad videnc. et Audienc. Vos ad Deponenc. Ver. et fidele Testimonium in Causa in Causa Jnrse Act. et M. Lempicki ac Gzi... Jowskie in Jure Officij Crenc. Plocen. Vertenc. Sententia Jure Ur. Stringi in Casu Renitentiae ~~...~~ Pœni Offici Ad quod Juris Erit Decidi Sitis Paritur. et Responsuri Dat. in Cro Plocen. die 26ta Menc. 8bris 1790 Ao.

M. R. G. Providus Hiacinthus Zdunski de Zukowo Authus et Jurat. palano Rvit Quia Jpso Cit. Literat. Sigillat. pro Judicijs Officij Pcenc. Serviene tenoris talis (: inserat :) Edit. Conc. Pfat. Cit. Conc. Gzum Męcinski ad Bona Zalesie Conc. G. Trębinski ad Bona Trębino Conc. ~~...~~ GG. Strusinskie ad Bona Zyzakowo Conc. G. Zołtowski ad Bona Kamionki omnes die hesterna actum hunc Pcedenc. detulit exportavit posuit Reliquit et de Positione G. Podoski in Bonis Trębino et G. Obrębski in Bonis Kamionki notificavit de quo Eius Relatio

In Cro Plocen. Sabbatho in Vigilia Festi SS. Sanctorum scilicet Die 30 Menc. 8bris AD 1790

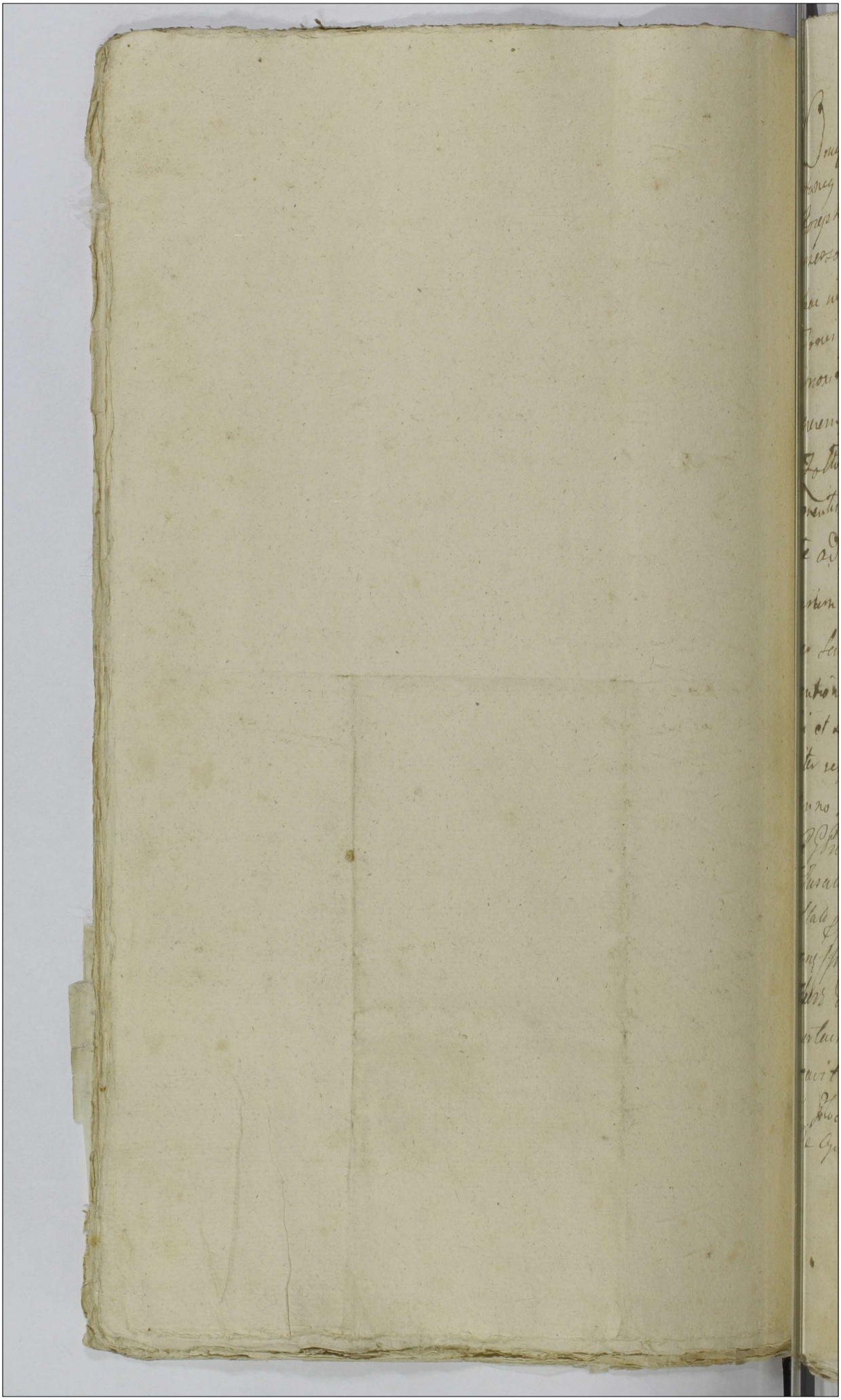

Omnifrq in Stawyszeby Bromierski Plocen Plocen Capi
taneq Ordinis S. Stanislai Eques Tibi Illustri Mfico
Josepho Szczyt Castellano Brestien Lituaniae de
persona bonisq tuis gultis obq rigore Regio et magna
hac in pte fungi mar Capitan Authe mandamus ut in
Trnis Everett Causarum Officij Judicijs Tzpnq et
proximis ab hanc in Cro Plocen celebrandis in Trac
peremptorie Compareas ad Instantiam Eq Valentini
Zoltowski Ker Actt qui te citat in hac vendo Do cu
mentis Causam Pre Suffraganeq adsidenq et audiendq
te ad ~~pro~~solutionem poenae Quatuordecem Mar
carum Polonicatt Decreto Trni Plocen adjudicatt
per Sententiam Judicij nostri Stringi Poenas Contra
ventionis Decimi ac in quod Juris erit Stus Dici
di et Sententiam Pre Sis Trno paritur et Judicia
liter responsurus Datt in Cro Plocen Die 15 Octobris
Anno Domini 1790.

Ut R. G. Providus Petrus Kamieniecki de Kamienki Authq
et Jurato palam rit Quia ipse Citt Literat Si
gillatt Judi Officij Pseng Servienq tenoris Se
quenq (Inserat) Edictt Conq Pfatt Citt ad Bona
Thorn die hodierna in Actu Contenta detulit
Exportavit Posuit Reliquit et deposione Notifi
cavit de quo Ejus Relatio.

In Cro Plocen fra 6ta postridie Festi S. Simonis
et Judae Apostolorum scilicet Die 29 Mensis 8bris A.D. 179



Omnipotens in Starozrzeby Brominski Plocen. Plonsien. etc. Capitaneus Ordinis Sancti Stanislai Eques

Nobis Mcis Stanislao Rokitnicki Tribuno Sieprzen. Parenti Adoptivo atq Ignatio Osiecki Succomerario Sae Regiae Matis Privigno de Pmis Bonisq Vris gter omnibus Vigore Regio et Ma qua hac Pte fungimur Capitaneali Authe mandamus ut in Tmis Querelae Causarq Officij Judicijs feria 2ta prius vel proximius ablime in Cro Plocen. Celebrand. pter ac peremptorie Comparentis ad Instantiam Gsi Casimiri Sniechowski Actr Qui Vos Inhaerenc Scripto Certo Mnli per Eunq Mcum Rokitnicki in Rem Suae Actr super Summam Octuaginta novem Aureor Hungaricar in Bonis Kuski Die 21 mensis Novembris Anno 1787 Datt ac Maioni Authe facti Citat ad videnc et audienc Vos et praecipue Te Mcum Osiecki ad Solutionem Ipsius Summae Octuaginta novem Aureorum Hungaricar per suprafatum Mcum Rokitnicki pro Interesse Tui ad Deportationem Oner ex Bonis Kuski Tuis haereditt a Te Actr mutuo Contractae et in Pacificationem Eorq onerum Conversae adhucusq non persolutae Sententia Judicij Nostri Stringi seu potius Intercedenc Eunq Mcum Rokitnicki Solutionem praemissae Summae una cum Provisione ab eaq provenien. Indicatam Injungi Litis Expensas refundi ac id quod Juris erit Decedi. Litis Pariturus et Judicer Responsuri Datum in Cro Plocen. Die 7ma 8bris Anno Dni 1790

M R G P Casimirus Tracyk de Mochowo authus et Jacobus palam rit Quia Ipsi Citationem Literarum Legitt pro Judicij Officij Praesentis Servien. Tenoris Sequen. Inseratur Edit eorq Pfact Citt ad Bona Kuski Die Lodzina in Actu Contenta detulit exportavit posuit reliquit et de Positione notificavit de quo Ejus Relatio

In Cro Plocen. Sabbato Ante fm S. Hedvigis Viduae Electae Dei pro Scilicet Die 9na mensis 8bris Ao Dni 1790

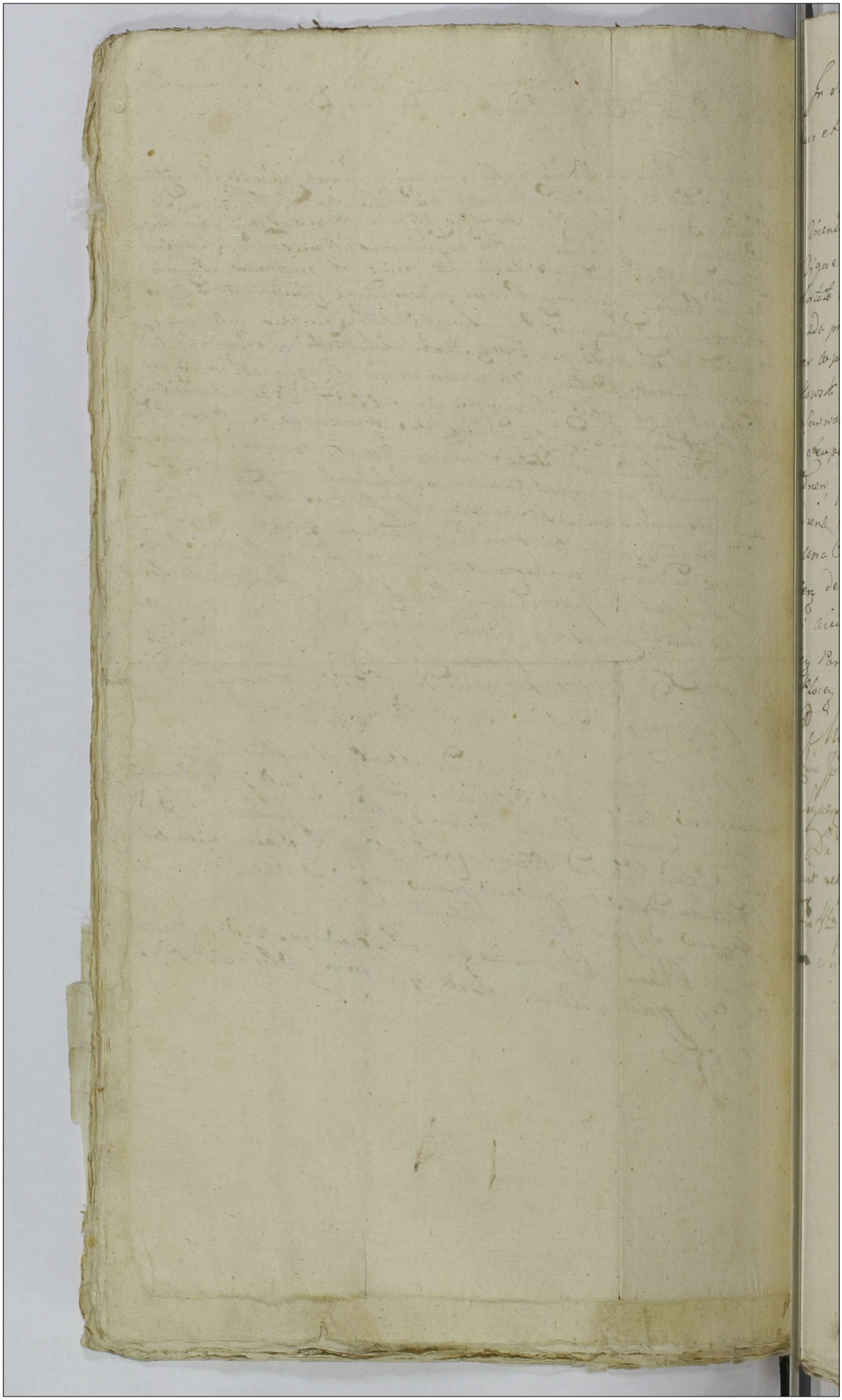

Inscriptio Jn Starozreby Dzmirski Plocz Plonsc &c.
Capitaneus et Ordinis Sancti Stanislai Eques.

Vbi Jeo Vicenti Czachowski de Persona Dominj Tui Jndilater omnibus Vigore Regio et Norma Juae hac Jn Parte fungimur Capite Authoritate mandamus, ut Jn Judicijs Nostris Crez Capitul Plocz Feria 2da primo vel proximo abhinc Jn Crd Plocz Celebrand Post Peremptorie Comparens ad Instantiam G. Thome Rostkowski Cultd Cui Te Jn hoc Jnscriptionis Actu Jnsinuando Super Summa, Mille Quadringentor Quadraginta Florenor Pold Cibat, Seu potius ad Parata Anteriores Jnos Paratas Condemnationem Jn Eod Negotio Super Te obtent Audiend et Audiend Sententia Judicij Nostri Dominj Solutionem Summae Jnde Jn Causa Possessorie ab Eod Ad mentem Legis, [illegible] Jn Judicio Venien Defendan, Jnsuper Condemnationis Penas Extendi Aliud quod Juris erit, Deindi et Sententiari, Jis Stag Actis Jnsuper Audiendis Pariturus et Judicialiter Responsurus Datd Jn Castro Plocz die 28 Mensis Octobris 1790 Anno

Ego Michael Rozanski de Jordanow Actor Supra Scriptus Jnscriptionem Judicij Hanc Per Me Scriptam Jn Judicio Coram Jsdem Judicibus Serenissimi Regis Jn Causa Prefata ad Dominum Cibat ad Dominum Cibat et Jnsuper Dominum Cibat ad Dominum Cibat et Jnsuper Dominum Cibat ad Dominum Cibat et Jnsuper

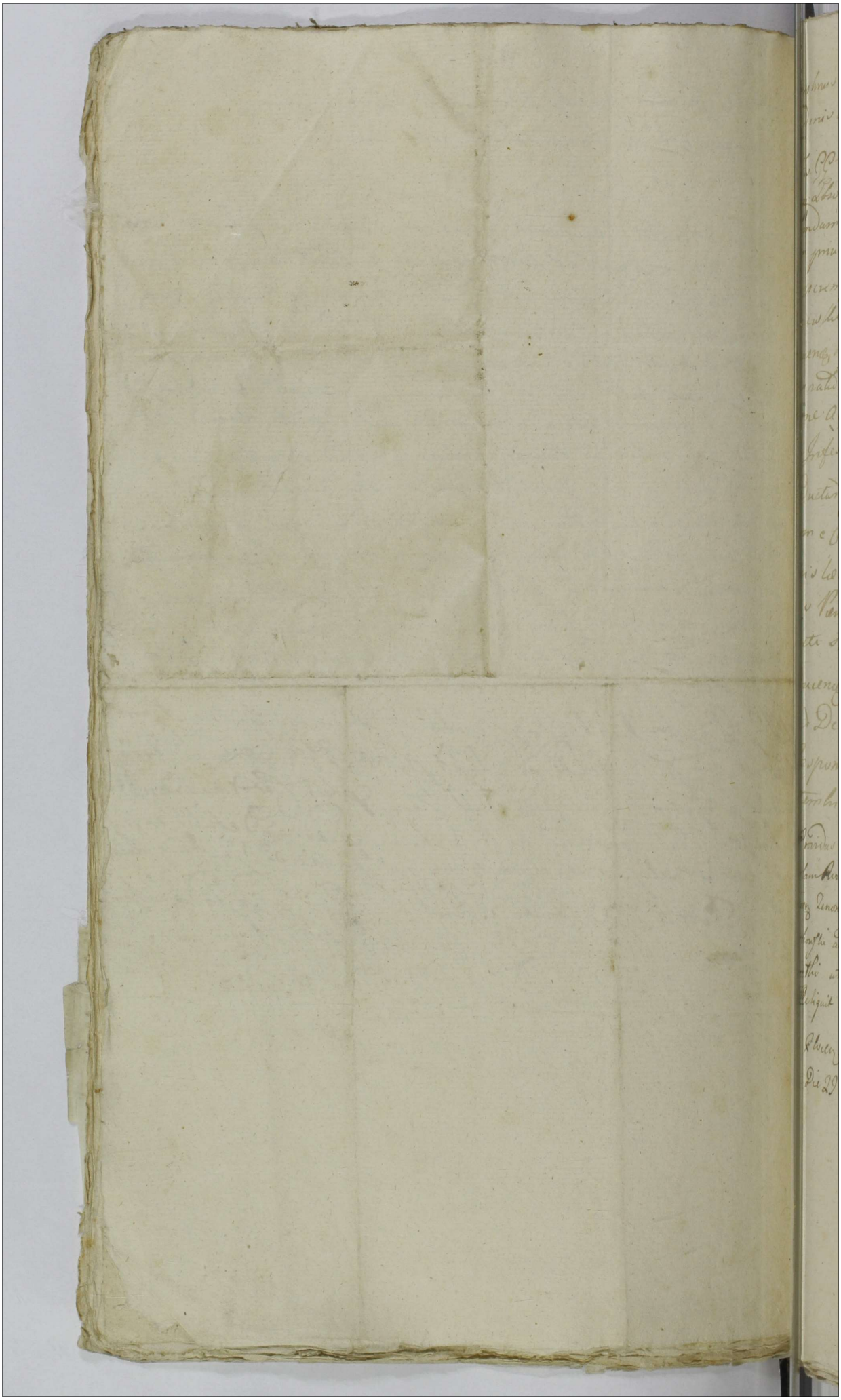

Onuphrius in Starozrzeby Bromirski Plocensis Plonsciensis etc. Capitaneus Ordinis Sancti Stanislai Eques

Vobis GG. Vincentio Czachowski et Thomae Maliszewski Dno tum Zbro Gasparo Subdito de Pnis Bonisq Vnis gdrobus mandamus ut in Tmis Queretur Causarq Officij Judicijo fra Edu prius vel proximius abhinc in Cro Plocensi Celebrandae pdem ac peremptorie Compareatis ad Instantiam Gsi Antonij Kosmiewski Actis Qui Vos et quae Subditum in Assa Dni Inhaerenti Maioni Authoris facti Citat Jdq ad videndum et audiendum Vos ratione Sui Actis ex Nundinis in Oppido Bilsk proxime Agitis revertitur in Villa Cekanowo nulla ex occasione Infestationis aggravationis Concussionum licet non Obductae Inquisitione tamen probandae Inflictionis Crimium e Capite evulsionis Obsanguinolationis tunc temporis laesionis Diffamationis ac aliarum Injuriarum peractionis Poenis Condignis pro hocce Demerito Delicti et facti Subesse declarari, Inquisitionem hac in Causa educendae Demandari ac Jd quod Juris et Justitiae erit Decidi et Sententiari Sitis Parituri et Judicium Responsuri Dat in Cro Plocensi Die 30 mensis Septembris Anno Dni 1790

MRGo Providus Michael Wroblewski de Milodroz authus et Curatus palam Ruit Ecclia Ipse Cionis Literatt Sigillatt p Judicijs Praesentibus Tenoris sequentis inseratis Editt contra Praefatt Citt et quae contra G. Czachowski ad Bam Czachowo contra vero G. Maliszewski ad Bam Lemienino Nogietki utrasq die 27 mensis et anni Currentis detulit Exportavit posuit Reliquit et de positione Notificavit de quo Ejus Relatio.

In Cro Plocensi Tra sexta pochidie Festi SS. Simonis et Judae Aplorum Scilicet Die 29 mensis octobris A.D. 1790.

Citacionis ex Parte Cpi
Kraszewski cum Cpi
Maliszewski et Cza
chowski p Judae Cracov
Plocens Edictum Citacionis

Copia
1790

Onuphrius In Staro Przeby Bronierski Plocen. Plonscen. Ac Capitl Ordinis S. Stanislai Eques.

Sibi Gro Francisco Mitecki de Pma Bonisq Suis Ilter omnibus vigore Regio et nostra qua hac in parte fungimur Capitl Authe mandamus ut in ~~Jus~~ Tmis Querelar Causarq Officij Judicijs fa 2da prius vel proximius ab hinc in Cro Plocen. Celebrance pter ac peremptorie Compareas ad Instantiam Gri Laurentij Kolczynski Actl Qui Te Inhaerendo Maoni suae coram Actis Authis factae Citat ad videnc et audienc Te Rne ~~Sui~~ Levata a se Actl Summa Ducentor Flor Poll pro Cessione Juris super agros certos In Bonis Sniegocino Sitl Possessioni Traditoriae Tui Citi Subiectl In Rem Sui Actl Recognoscere Spoponsa nec Ejusd Cessionis coram Actis Authis velle Recognitionis nec Summae Exolvere Curationis per Sententiam Judicij nostri stringi Cessionem praemissor Agror Coram Actis Recognoscenc Demandari Litis Expensas Refundenc Censeri ac id quod Juris et Justitiae Erit Decidi et Sententiari Sis Pariturus et Judicialiter Responsurus Datl In Cro Plocen. D. 26 Mens Octobris Anno Dni 1790.

NRGP Jacobus Dąbrowski de Ciołkowo Authus et Jurat palam Rvit Quia Ipsi Citl Literat Sigillat p Judicijs Officij Pzenc Servienc tenoris talis (inseratur:) Edictl Conc Pfatl Citl ad Bona Trębino die hodiernam Actum Cantent ~~Cadente~~ detulit exportavit posuit Reliquit et de Pisione notificavit de quo Ejus Relatio

Cro Plocen. Sabbatho in Vigilia Festi OO Sanctor Salicet die 30 Mens 8bris AD 1790

Copia Citationis ex Pte
Gnis Potczynski Conq
J Mitecki p Judex
Curiae Plocensis

1790.

530

Stanislaus Augustus Dei Gratia Rex Poloniae Magnus Dux Lithuaniae

Tibi JMco Josepho Rohitnicki, Pincernae Pltus Plocen. Ordinis Sancti Stanislai Equiti de Persona Causa infrascripta bonisq. tuis quitter omnibus mandamus, ut in Trnis Communibus Terr. Zacrocimen. futura in Cadentia lege Prora celebrandis pntr ac peremptorie compareas ad instantiam Illustrium Maor Michaelis Hieronymi Comitis in Podosie Junosza Podoski Castelani Dobrinen. Ordinum Polonor Equitis bonor Strzembow Haeredis et Josephae de Kanigowskie Conjugum Acto, Qui inhaerendo legibus Rui ac Documentis Causam Prsen. Evincen., citant ad videnen. et Audien. Citationem ex parte Tui Citt. cum se Acto et JMcum Michaelem Casimirum Rohitnicki Sae Reae Mtis Succamerarium S. Stanislai Ordinis Equitem Anno elapso p Judicijs Terr. Plocen. extraitt ac in bonis Strzembow Acto Haeredit. Inconvenienter positam, non tamen ad usq. psecutam, Instantanee deportandam Censeri, bonaq. eadem Strzembow ab omni Tui citt. impetitione Eliberari, iam vero p involutione Eorundem in processum ac Causationem litis expensar. punibilem Te citt. adinveniri Datt in Zakroczym Die 29. Septem. 1790.

Ill. R. G. Procurator Joannes Michalski Andrus de Strzebowo et Justus Palam Vocat quia ipsi Citationem liberatus gestat p Judicia Plus Zakrocimen. Plocko Cele ~~[illegible]~~ Servient. Kowalski tales Inserat Edictt Conq. Pfatt Citt ad Nowa gordowo die hodierna In Acta Consistentia detulit exportavit Posuit Reliquit et de Positione notificavit de quo Ipse Relato

In Cro Plocen. feria Sexta Pst. Fr. Sanct. Michaelis Archi Pra Scilicet Die Anno Obris A.D. 1790

P. L.

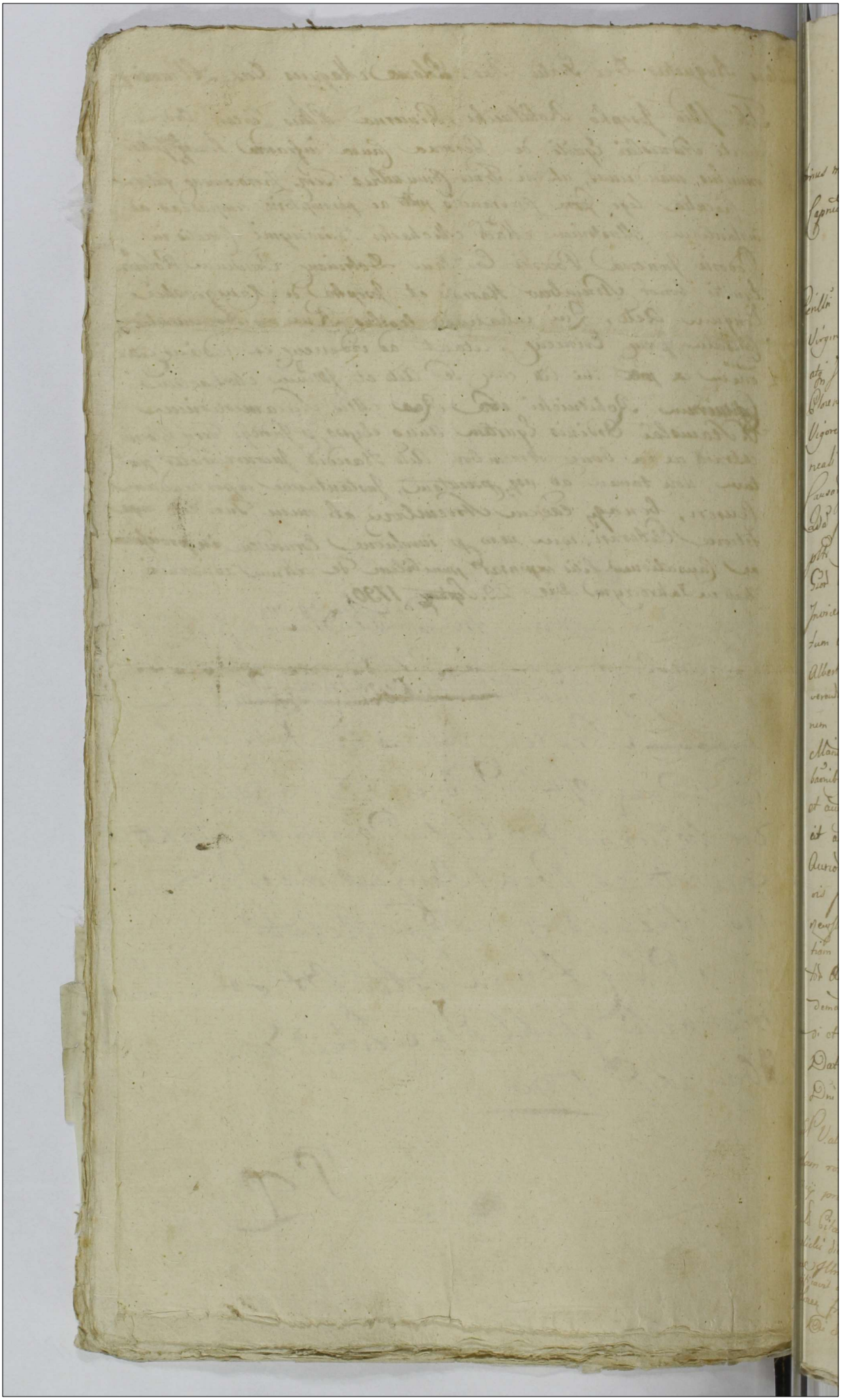

Inuptrinus in Starozreby Promissi Plorens Plorensq; etc
Capnicus Ordinis Sancti Stanislai Eques.

Vobis Perillis Rndis Constantino Wolicky Conventus Plorens
Virginum Monialium Ordinis Sancti Norberti Praepo
ato Illis Adm Rndo Simoni Smardzewski Consistorij
Plorens Notario de Prnis Bonisque Cris gtis Starozreby
Vigore Regio d Nra qua hac in Pte fungimur Capeta
reali Authe mandamus ut in Prnis Quevelanens
Causaq; Offij Judij Crens Capit Plorens Oberia
Ordinius vel Paulus abhinc in Crd Plorens celebra
pdi Legmi ac peremptorie Comparcatis ad Instantiam
Ciuis Vincentij Siedzianowski et Elisabethis de Chorzewskie
Juvicum Conjugum Simonis Chorzewski Joannis Sulinski
tum Martianna Gli Rochi Gelli et Marianne Gli
Alberti Nowicki Contum Sulinskich ods Illnis Adm Ra
verendi Joannis Chorzewski Praepti Brzesinens Succesio
nem Naturalium Actis Qui vos et quos Contes in Assed
Mantorum intuetendo Massini Authen facti alijsq; Pro
bationibus Causam Presens Juvare Citant idq; ac videns
et audiens Vos seu quem Vestri Solutionis onus magis aff
cit ad Instantaneam Solutionem Summae Procentorium
Aurior Hungaricalis ac Extradationem rei Mobilium et cujus
cis promissatis facta ods suprascri Illnis Adm Andr Cho
rzewski Praepti Brzesinens apud vos derelicta per dentem
tiam Judij Hii Stingi Solutionem facta Summa Procen
tor Aurior Hungaricalis ac extradationem Rei Mobilium
demandari Libris capiendas refundi ac id qd Juris erit dec
di et Sententiari Sibis Panitus d Judd Responsy
Datum in Crd Plorens Die Qua Mens Anno
Dni 1790mo Ex augur Acti Jure Successivo devolut.

Mtis Pr Valentinus Michalski de Cierpicz Authis et Juratus
palam redt quia Ipse Citationem Literas Sigillat pro Jug
Officij prosec servicia tenoris Seguens Juverat. Qd Cor
Pfatus Citatus ad Domos Brzesino Antiquo Perillis Rndis
Wolicki die hodierna mane Actum Plorens
Scitet exportavit posuit reliquit et de pos
tione Illis Admodum Rndo Smardzewski in eor Villa
notificavit de quo Citus Pfatus
Ita Pr Plorens fra 6 ante fm d Hedvigis Viduae Electae Dei proxima
Sabbati Die 8 mensis Octobris Anno Domini 1790

Ex Pte Gsor Sulenskich
Chorzewskich ac aliorum
conc. P.R. Wolicky
ac alios p. Jure Cos
Plorae edito Citatus

Copia

Ao 1790mo

Stanislaus Augustus Dei Gratia Rex Poloniae

Tibi G. Felici Straszewski de Prna bonisq tuis gratiae Obiro
Mandamus ut in Terminis Communibus Terrestribus
Plocen proxe ab hinc juxta suam Cadentiam exalter
nata in Racigz Celebrandae pltes per impedimenta Comparen
tes ad Instantiam G. Stanislai Goszczynski Actu Qui
De Inhaerendo Complanationi de Date ejus in Rostko
wo Die 18va Julij 1789 Ao Inter se Actu ab Una
et Te Citt Parte ab Altera Initae et Conscriptae Citat
idq ad videndum et audiendum Te ad Solutionem Sum
mae Duorum Millium Quingentorum Viginti Trium Florenorum
Grossorum Viginti Polon sibi Actu Complanatione Eadem
pro tempore in Eadem Complanatione Designato solvi
spoponsae tamen non persolutae nec ad multam
Requisitionem per Te Citt recusatae Sententia Judicij
Nostri Stringi Solutionem Summae cum Provisio
ne ad Nexum supra de actu exaratae Complanationis proveni
en debitae Instantaneam Impungi Poenas pro Contra
ventione Eidem Complanationi super Te Citt Irrogari ac
id quod Juris erit Statuti Sis Paritarus et Responsa
rus Datum in Racigz Die 2da 8bris 1790 Ao

Mtis R. P. Paulus Borzewicz de Borzewo Chethonum
Authus et Jurat plm rod Quia Spr Citt Literae Ligit
Judicij Tribus Plocen in Racigz Agitanae Ser
vien Tenoris Sequen = Inserat = edictum
Pfat Citt ad Bona Goszczyno Gorne Dis Kodier
na in Actu Contentu detulit exportavit posuit
reliquit ~~posuit~~ et de positione notificavit
De Quo Ejus Relatio.

In Cn Plocen Fra 2da pt Fm S. Michaelis Archan
geli pxa Silicet Die 4 Mensis 8bris AD 1790.

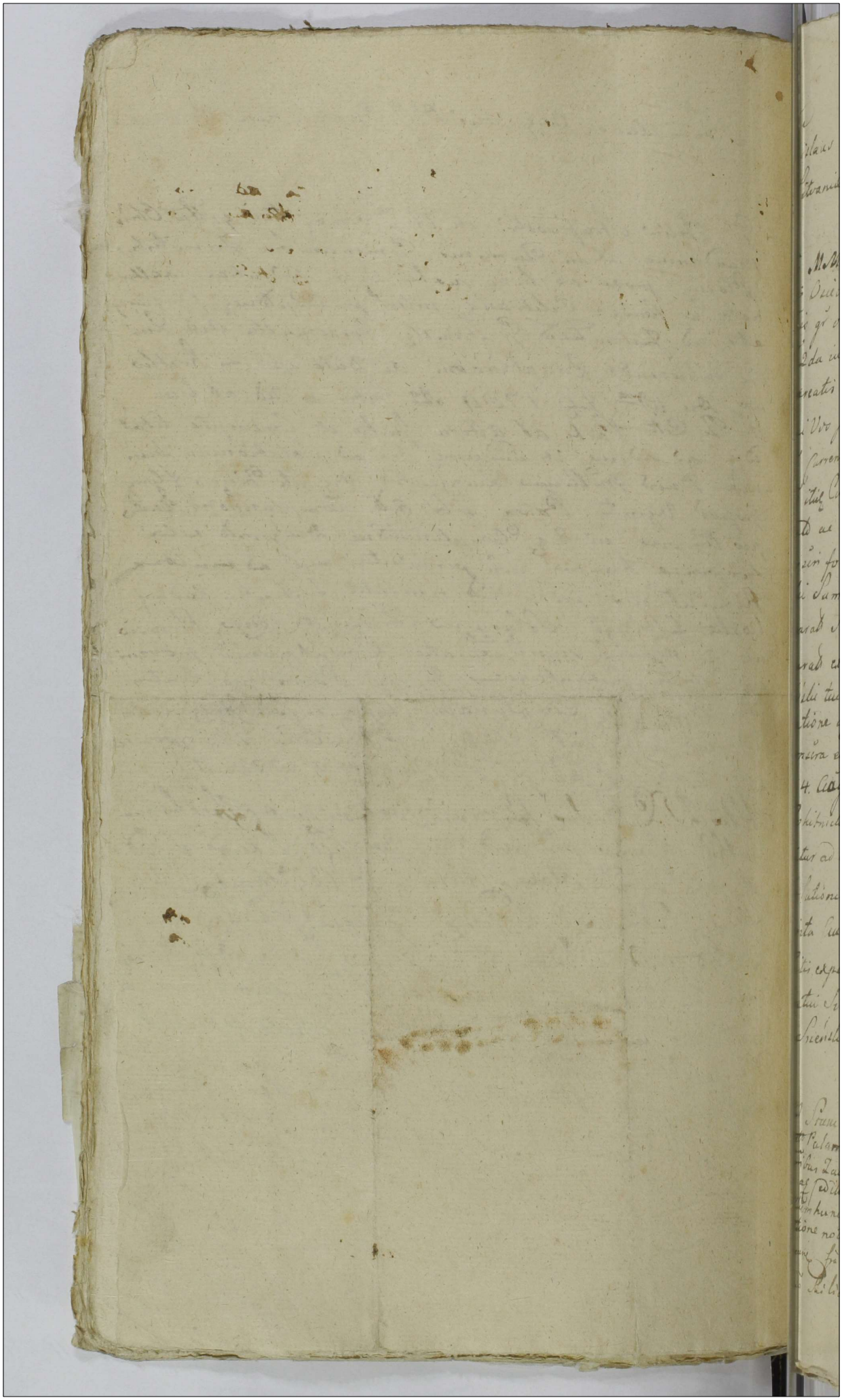

Stanislaus Augustus Dei Gratia Rex Poloniæ Magnus Dux Lituaniæ etc.

Vobis M.M. Stanislao Rokitnicki Tribuno Supremo et Ignatio Orzelski Sæ Reæ Mtis Succamerario de Personis Bonorum gr obis mandamus ut in Judicijs mis Terrestribus Zawichostensibus F2da iuxta suam Cadentiam Celebrandæ pr ai peremptæ Comparatis ad Instantiam G. Simonis Krzyżanowski Bdi Actoris Sui Vor Inhærendo Scripto Manuali in Kozli ex 28 Junij eo currendo datuad Actis Officij Crem Plocen ex 11 Mensis Augusti eo itidem Currendo oblatuad per te M. Rokitnicki in rem suam Dato ad Mandi Authe facti vel faciendo ex re mi eodem Loco inseri fori Citat idq pro eo Quatenus Vos seu tu M Orzelski Summam Octuaginta Aureor Hungaricad Supra exaratd Scripto sibi Actori per M. Rokitnicki solvi assecuratd ex Summis per eumdem M. Rokitnicki de Bonis Kozli tui Heredit deportatis et per te M. Orzelski Compla patione ex 2. Augusti eo Currendo inter Vos Citatd et alios Citatos conscra et ad Acta Crem Plocen Fa pt Fm S. Petri in Vinculis ex 4. Augusti eo itidem Currendo oblatuad ad eodem Locum M. Rokitnicki in se coassumpti exolvas et enumeres Citamini igitur ad videndum et Audiendum Vos seu quem magis Omne Solutionis assistit ad Exolutionem dicti Summæ Octuaginta Aureor Hungaricor per Sententiam Judicij mi Stringi Litis expensas refundi ac id quod de Jure venerit cum Vos Statui Litis Finem adveniendo pantum et responsum Dat in Szczekocin ex 6ta Octobris 1790. Ao

M.P.S. Stanislaus Pijanowski de Brochocino Authus et Jure recto Palam vult Quia ipse Citatus Literas Sijdi p Judicijs Terrestres Zawichostensis in Szczekocin celebrandæ servientes Fenori tabi Juscas edito cum p fatis Citatis ad Bona Kozli datato die hesterna actum hunc Precedendo detulit exportavit possit reliquit et depositione notificavit de quo ei Juxta stilis Relatio.

Ita Testor Ego Ante Testium Sancta Stagnijs Vidua Electa Dei Gra Cleanea Jus Ord. Die 8va mensis Octobris A D. 1790

Copia Citationis ex Pte
G. Krzywkowski coram
Mm Kolitowski et
Orzecki p. Judi Imbus
Zawskiego edita.

1790.

Stanislaus Augustus DEI Gratia Rex
Poloniae etc etc

Tibi Mco Michaeli seu alterius Nris Zurawski
Succamerari S: R: Mtis de causa Infrascripta persona
Bonisque Tuis Gentiles omnibus, Mandamus ut in
Judicijs Nris Terribus Gostinensi Feria Eda proxime
ab hinc in Gambin celebrandi pertter Egitt ac peremp-
torie compareas ad Instantiam Illris Mci Thomae
Pruszak Cattni Gedanensi Ordinum Aquilae albae
et Sti Stanislai Equitis Actt. Qui tam scriptis
Manualibus per Te Cittum in rem Actt. super Sum-
mas binas et quidem primam Quinque Millium
alteram vero quadringentorum Florenorum Polonicorum datis
Actisque Authenticis Regni obatuatis quam et Maffoni
eo Nomine conc Te cittum ratione no exolutionis Earum
Summarum Factae seu Facienda inixus ex vi inscripti Jori
citat idque ad videndum et Audiendum Te cittum ad exolutionem
earum Summarum una cum Provisionibus stringi Damna
causata resumi cittus sis paritt et Judiciter responde
Datum in Gambin Die 22 Mensis 8bris Ao 1790

MAD. P. Joannes Kiełbasa de Sanki Authus et Juratus Ordinarius
Quia Jpsi Citationem literatis Sigillo pro Jure Terribus
Gostinensi Servienda Tenoris Sequentis Inseratis Ideo Cor

Conc. Praefat. Citat. ad Bona Koziebrody Die hactenus
Actum hunc praecedens detulit exportavit praesentavit
quit et depositione notificavit de Quo Eius Rela

Jn Cro Plocen. Sabbo in Vigilia Festi Omnium Sanctorum Lib.
Die 30 Mens. 8bris A.D. 1790

Omnipotentis Jn Staroyrzeby Brominski Ploc 535
Plonsecus Ex Capitaneus Ordinis S. Stanislaus Eques

Tibi Gso Mathiae Kruskowski de Prna Bonisq tuis
qlter Obrus Vigore Regio et Nra qua hac Jnd te fun
gimur Capitl Authae Mandamus ut Jn Trnis Quorum
lar Causarum Officij Judicis fra 2da Prius vel Pro
ximius ab hinc in Cro Plocen Celebrand Plte rac
peremptoriae Comparens ad Instantiam Gri Mathiae
Radominski Actl Quite Inhaerendo Maoni Sua Authi
facta vel faciende Citat idq ad Videndum et Audiend
te raone Sui Actl ac si pro quadam Discrvata Mer
cede Trno Suo pro Judicis Prnae proxima Praeteri
tis Respectu Solutionis Quota Concitationis ac
extraditionis Calcamentor injuste Accendebite Aggra
vationis Condemnationis Super se Actl Nullitet
Obtentionis et injuriationis Paenis te Condig
nis Sub Ipso declarari ac Cassatione Condemna
tionis Super Actl Illegitima Obtenta Annullari
ac id quod Juris Erit decidi Et Sententiam Sui Trnis
advenient Paritur et Judicaliter Responsarius
Datt In Cro Plocen die 29 Mensis 8bris Ao
1790

Nr Gr Nicolaus Szymczak de Golesino Authus et Juratus palam
rvit quia Ipse Citaonem Literalis Sigillatis pro Jure Officij
Ipsec Servicae tenoris Sequentis Inserat Edit Eoq Stat
Citatis ad Bona Stradzewo die hodierna in Actu Contenta
detulit exportavit posuit reliquit et de positione notificavit
de quo Eius Relatio

In Cro Plocen Sabbo in Vigilia Omnium Sanctor Scilicet
die 30 Mensis 8bris Ao 1790

Edictis Celsoris
et Pte Gri Rado
minsti Cons
Jos Kruskowski
Relatio
A 1790

In Cro Rocena
Solut 9 20.

Non Solutio

Onuphrius in Staro zrzeby Bronirski Plocen. Plonscen. etc
Capit. Dominis S. Stanislai Equus.

Nobis M. Thomae Trzcinski Susceptanti Cren. Plocen. Bo
Gilino Tenutario Possessori Dno atq. L. Stanislao Lubiński ex
mediastino de Pnis Bonisq. Vni Illtr. Omnibus Vigore
Regio et Nra qua hac in Pte fungimur Capit. Anthe man
damus ut in Jure Cren. Capit. Plocen. fra 2da primi
vel proximi ab hinc in Cro Plocen. Celebrand. Ulter. hinc
ac peremptorie Comparatis ad Instantiam L. Alberti Mlicki
Burgr. Cren. Plocen. Actr. qui vos et quicq. L. Stanislaum in Assi
Dni Citat idq. ad videnc. et Audienc. Vos et quicq. Dnum ad
Statuitionem seu Extraditionem mentionati L. Stanislai in Bonis Gilino
Possessioni Tuae Subjectis Existentis (qui Pcen. Citatae
apud te Arestat.) Nro Coram Offo. Instantanee Stringi
Te Vo L. Stanislaum ad Obcunc. Servitia in vim Quo
rum Quotam Sex flr. Pol. pro Authoramento Accepisti
adigi ac id quod Juris Erit Decidi Sitis Paritum et Re
spon. Juri Datum in Cro Plocen. die 26ta Mens. 8bris 1790 ao
Et Inhaerenc. Madni Anthe facta vel faciend.

MRG. P. Hiacinthus Zdurski de Zuhowo Anthe et Jurat.
Ntm. Nri Quia Ipsi Cit. Lit. Lig. Ist. pro Jure Officii Pcen. Ser
vien. Tenoris Sequens Inserat. Edit. Cren. Pta Cit.
ad Bno Gilino Die hesterna Actum hunc Pcedens
detulit exportavit posuit reliquit et deposicione no
tificavit de quo Eius Relatio.

Cro Plocen. Subbd. in Vigilia Festi S. Omnium
Publicat. Die 30 Mens. 8bris Ao 1790 no

Edit Cit ex Pte
G Mlichi BCC Cong
G Trzcinski
Burgr et Susceptor
Crenc Plocenc

Copia

1790

In Cro Plocenc

Onufrius Jn Skarzyszeby Bronowski Plocen Plonscen &c. Capitu
eus et Ordinis S. Stanislaj Eques.

Ex Gno Mathiae Radomienski de Persona Bonisq Tuis Gnaliter Omnibus
Vigore Regio et Nostra Qua hac Jn Parte fungimur Capitaneali
Authoritate Mandamus, ut Jn Judicijs Nostris Crem Capitl Plocen
Terza Secunda prius vel proximius ab hinc Jn Cro Plocen Celebrand
Pltr Ac perempdrie Compareas ad Instantiam Gni Mathej
Koskowski, Actl Qui Te Jn haerendo Mavni Authe facto Citat,
Ea potius, ad Paratos Anteriores Trnos Paratam Condemnationem
non Solutionis Summae, Trium Aureorum Hungaricalium, Jn Vim mer
dis Obsequijs per Te Citatum Sui Actl Praestitis restan Uno An
debitum ac Calceamentorum Unius Par non Extraditionis adcitat Sen
tentia Judicij Officij Nostri Stringi Solutionem Summae Obsequijs Cnominatae demand
Jn Sublationem Condemnationis Super Te Citatum, Jn Eodem negotio
Ptem Penas Jn Jungi, Litis Expensas Frustraneae, per Te Citatum
refundi Ac id quod Juris erit Cum Te Statu Decidi et Senten
ciari, Sis Itaq Trno advenien Paritarus et Judicialiter Responsurus
Datum, Jn Cro Plocen die 27 mensis 8bris, 1790 Anno.

RGP Mathaeus Wisniewski de Koskowo Bronoszewice Authus et Ja
ratus Palam Rvdi Tuia Ipse Citt Literatt Sigillatt
pro Judicijs Officijs Praesens Servien tenoris talis
Inserat Edictum Cum Praefatt Citt ad Bona Wzgrzy
nowo Die hodierna in Acta Contentae detulit ex
portavit posuit Reliquit et de positione notificavit
de quo Ejus Relatio

Jn Cro Plocen Sabbo in Vigilia Festi Sancto
rum Omnium Scilicet Die 30 mens Octobris
ad 1790mo

Solut Gro: 70

Stanislaus Augustus Dei Gratia Rex Poloniæ Magnus Dux Lituaniæ
Russiæ, Prussiæ Masoviæ, Samogitiæ Kioviæ Volhiniæ
Podoliæ Podlachiæ
Livoniæ Severiæ, Czernichoviæq.

Vobis meis Joanni Samowski Judici, Antonio Woznicki Subjudici, Joanni
Lichowski Notario, tum Vtri, Paulo Zottowski Regenti et
Thomæ Zielinski Vice Regenti Tribus Eloar, de causa
infrascripta Personis Vnic, Vestris gratt Ambus Mandamus,
ut in Judicij nostri Ordine Statibus Tribus Rui Petricoviæ
adato ad positionem quieq Citt rette in quatuor septimanis
celebrandis, seu tum dum et quando Causa quæq ex Registro
Vobis Competenti ad judicandum audamata fuerit, prout ad
prompti Compromissi ——— ad Instantiam Instigatoris
quæ Delabi ~~Illustrium~~ ~~Illustrium~~ ~~Illustrium~~ ~~Illustrium~~ ~~Illustrium~~
~~Illustrium~~ ~~Illustrium~~ ~~Illustrium~~ ~~Illustrium~~ ~~Illustrium~~ ~~Illustrium~~ ~~Illustrium~~
~~Illustrium~~ ~~Illustrium~~ ~~Illustrium~~ ~~Illustrium~~ ~~Illustrium~~ ~~Illustrium~~ ~~Illustrium~~
Illustrium mm. et Stanislai Tribuni Sieppen. Politnicki Ludovici
Bartholomæi Bocillatori Ravicziæ Parochi, et Thomæ
Commissionis Civilis Bellicæ Baladæ Eloar Commissarij
Filij Zboinskich, Josephi Zalenskii Commissionis ejusdem
Baladæ Commissarij, Antonij Zoranskii Thesaurarij Ravicziæ et
alij Jurium Stanislai Zglenicki Tribunalis Sieppen. Sylvestri
Switecki Gregorij Radowskii, Pauli et Thomæ Malanowskich
Ignatij Biallosterskii, Josephi Szembek Martini Skabowskii
Adami Szczinskii, Stanislai Uminskii, Pauli Lubowskii
Joannis Jacobi, et Matthiæ Zglenickich, Valentini Cyssinskii
Josephi Wickecki Matthæi Sutowskii, Lucæ Chromiskii
Matthiæ Borowskii, Caspari Sobolewskii Barthol mæi
Noziewskii, Antonij Kosicki, Thomæ Siemiątkowskii
Gregorij Zalewskii Josephi Sulimskii, Antonij Mitologski
Joannis Bodaskii, ejusdem nec Kozłowskii Casimiri Stol
kowskii, Matthiæ Radominskii, Adalberti Mandeyskii Dyoni
sij Brudnicki, Josephi Rosciszewskii Incolarum Baladæ
Aud. Rui Vos Inhærendo tam Legibus Regni, quam
Mandatis contra Vos factis vel faciendis ac alijs probe
in Termino Termini Specificandis Citandi. seu Veniæ
ad Datas Vestri Termini Aud. Dicti, paratasq
Insciptiones in Registro Causæ huic Competenti, tam
ex pte Vestri Citti contra se Aud. vel è converso pro
ratas, vel procurandas, Commissionem Causæ huic vestræ
Adatandi. Jdq Ad Videndum et Audiendum et Audiendum

Vos

Vos, Mficum Jõ Rousselli Notarium, aliõs Jo Rousselli
Rugestum, tum Zielinselli Vicy Rugestum Terrestrem Blo
seu quem Vestri Magis Interest, ante Omnia ad
portationem instantaneam Rugestrum Terrestrium
tam Ordinacõ, qm et Pactorum, in Quibus
Inscriptiones Causarum, ab Actis Inhoati Judicatus M
Joannis Famousselli Judicis Fis Bloys usq; ad Actum
facta respicientes, tum Decretalli, seu Raptulam
in Causa Mũd Barthelemei Thoinsse Constantiæ
Mosnousselli Bromissa Vexilliferæ Bloys cum
Barthelemeo Boinselli ex tempore Fiburo Lausse
in Judicio Fis Bloys in Scripto 16. Mensis Octob
Agitata, et p Mos Judicas Fis Bloys propiata
post factas utrarumq; Partium Causa ejusdem
cationes, p Nonsunt declarata, Compariti rem Inse
ri se retinentes: Quo si negare faciũ sup veram
rem explendo juramento: tum Decretalli
Omnium stante Judicatu
Mfi Famousselli Judicis Fis Bloys emanatõ
Quibus Omnibus Comportatis, ac Alijs probationi
attentis, Legibus Regni & ex habitis, Vos Mfi
Judicas Fis Bloys tum ratione Cadentiæ totalis
binarum, quam etiam in Alijs Causarum Omnium
non dijudicationis, tum Causæ Mũi Barthel
Boinselli Fiburi ex tempore Lausse cum Mfi
Bromissa, Vexilliferæ Bloys in Judicio Fis Bloys
agitatæ post factas utrarumq; Partium explica
tus ex promulgationis in eadem Decreti propiata
ntate & non sunt declarationis, Jam vũ scribi
Mficum Joannem Famousselli Judicem tum ration
expressorum, quam ratione Registrorum Causarum
Justicium Fium Bloys ad se ex Cancellaria Fis
nescitur quo fine acceptionis, et ex inde, tum ex
non Condescensionis Fii pro Tempore ad dijudi
Judicio Fis Bloys designati, quam ex ratione mi
mi Cancellaria Rugestrum Cadentiæ Judicis F
Bloys evanescere causationis, tum Pactorum
Bloys & Partes non Acceptationem imo appel
Cancellaria Fis Bloys prosecutorum in Mfi
tum ratione quorumvis devios

Restituendum Curiam non obstante / Ordinem
Curiae ordinata Regni ~~Curiae~~ ~~prohibitum~~ ~~ordinem~~
tuam dilationis ~~infirmitatis~~ ~~ni~~ ~~Ordinem~~ ~~contra~~ ~~accepto~~
~~ni subalterna~~ ~~Merita~~ ~~Legis~~ ~~comprobandi~~ ~~debita~~, ~~non~~
~~Comprobationis~~ ~~ordinem~~ ~~Malagueti~~ Obs Communionis
Bonis ad libet Demento Condigni, Legibus Regni
Descriptis seorsim pro quorum Demento pueriendos
fore arbitrari, ni Actoratus Pri Coll M. Gumaussii
Judicii, Actoribus, ~~affirmato~~ ni Competenti Actione declarato,
imo Te pro circumscriptione Actibus Tui Summam
Lesionem nituminati Honoris Actorum, ni se retorsibus
penas adequatas sup Te extendi, tum Actus quorum
lesivos ex Actis eradicandos, jam vō Extractus Causae
comburendos praeipi, nihilq Bonae fame Actorum
obesse declarari, Te quoq Dñō Actoratus Regentem
Item & Bonos ~~p~~ ad Judicium Recognitionem cujus rationis
Jugiusta Maximum ~~ase~~ Actis, ad Acta Dñō Bonos Causae
inferre conantis, Insciperc Recusatis obligari, quod
a te excepta, tum Te pro denegata Receptione
ejusdem Maximi, quam Causae ex Cujus Jugiusto
Insciperc recusatis, poenis Condigni Subesse declarari,
Processum sup de Actis ex pte Civ Nostro in Judicio
nullitet Obtentum sine poenis Sufferii, imo poena
sup Civ pro Obtenta Causa Legis Regni, Sup
Imō Sieraboussii Publicum Obsequium adimplente
Condemnatione, extendi, Caeteraq jurata Nexum anteriod
Terminorum, adjherentium Maximum, ac formandae
Judicium Conclusionem decidi, Resolvi, et Sententiari.
Sitis peritum et Juratis Responsum Datum Benionae
die 24. Jenii 1790. Ae

MRSP Andreas Bohuniecki de Bohunow Auctus
et Juratus Judex Civ Quia Jpn Citatorii Libelli
Legi pro Judicii Tribunal Bni Petri coram Causae
Dominis Legum Juriscons et Civ Cons Civ et quibus Cons
M Gumaussii ad Bona Reasumens Cons Actus M Bo
zenichi ad Bona Wasilii Utenji de Audienna in Acta
Contenta Studet expositaint pensat relegant et de

Stanislaus Augustus Dei Gratia Rex Poloniae
Magnus Dux Lithoaniae Russiae Prussiae &c.

Vobis MM. Joanni Gumowski Judici Antonio Wozni
cki Subjudici Francisco Ciołkowski Notario tum
GG. Paulo Zołtowski Regenti et Chrisostomo Zielin
ski Vices Regenti Tribus Plocensis de Causa Infrascripta
Prnis bonisq vris gltr Ombus mandamus ut in Judicijs
Nris Ordinarijs Gnalibus Tribunali Rni Petricoviensis a
Data et Posione Psens Citi recte in Quatuor Septima
nis Celebranae seu tum Dum et quanae Causa Psens
ex Regro sibi Competenti adjudicandum acclamata
Inciderit pltr ac peremptorie Compareatis ad Instan
tiam Instigatoris Ejusq Delator Illrium MM. Sta
nislaj Rokitnicki Tribuni Siepricensis Ludovici
Bartholomej Pocillatoris Raciaziensis Parentis et
Thomae Commissionis Civilis Bellicae Palati Plocen
Commissarij Filij Zboinskich, Josephi Zakrzewski
Commissionis Ejusd Pltus Commissarij Antonij
Zorawski Thesaurarij Raciaziensis atq GG. Francisci
Zglenicki Tribunicae Siepricensis Sylvestri Swiątecki
Gregorij Nadrowski Pauli et Thomae Malano-
wskich, Ignatij Białoskorski Josephi Grzembski
Martini Chabowski Adami Trzcinski Stanislaj
Uminski Pauli Łukowski Joannis Jacobi et Ma
thiae Zglenickich, Valentini Cieslinski Josephi Wie
checki Mathej Gutowski Lucae Bromirski Mathiae
Borowski Gaspari Sobolewski Bartholomej Kozie
rowski Antonij Kęsicki Thomae Siemiętkowski
Gregorij Zalewski Josephi Sulinski Antonij Mi
łobędzki Joannis Podoski Ejusd Nris Koskowski
Casimiri Sniechowski Mathiae Radominski Alber
ti Machcinski Dyonisij Brudnicki Josephi Rosci
szewski

Roseiszewski Incolarum Palat. Plocen. Actu qui vos In
do tam Lgibus Rni quam maffbus contra vos
vel facienae ac Alijs Probaonibus in Trno Trni Spe
canae citant seu verius ad Paratos vri Trnos Actu
Paratasq Inscrones in Regro Causae huic Compet
tam ex Pte vri Cittor cone se Actu vel Econverso proc
vel procuranae Connexionem Causae huic retinene
tant idq advidenae et Audienae et quia vos M. Cio
Notarium ac Gsos Zoltowski Regentem tum Ziel
Vices Regentem Trres Plocene seu quem vri ma
Intererit ante Omnia ad Comportaonem Instante
Regror Trrium Plocene tam Ordinarij quam e
ctorum In quibus Inscrones Causae ab Actu In
Judicatus Mci Joannis Gumowski Judicis Trrus
usq ad Actum psene factae reperiuntur tum D
li seu Raptularij in Causa Mae Constantiae
stowskie Bromirska Vexilliferae Plocene cum
in Judio Trri Plocene in Sepre Die Decima
mene Octobris Agitatae et per MM. Judices Tr
Plocene propria Authe post Factas utrarumq
Causae Ejusdem explicaones per non sunt declarata
parionem Inscram in se retinene pvio si necesse
super veram Comportaonem explendo Jurto tum
cretalli Decretor Omnium stante Judicatu M. Gu
wski Judicis Trris Plocene emanator Obligari
ombus Comportatis ac Alijs Probaonibus attentis
Rni praesehabitis vos MM. Judices Trres Plocen
Raone Cadentiar totalium Binar qm etiam in Ac
Causar Omnium nondisjudicaonis tum Causae M.
tholomaej Zbowski Tribuni Eo Tempore Zawskrze
cum M. Bromirska Vexillifera Plocene in Judic
Plocene in Sepre Agitatae post Factas utrarum
Ptium explicaones loco pmulgaonis in Eadem Decr
M. Bartholomaeo Zbowski eo tempore Tribuno Zawskrze

Authe per nonsunt declaraonis Jam vero seorsim
Te M. Joannem Gumowski Judicem tam Raone attinet
ex pssor quam raone Rgror Causarum Judicium Trium
Plocen ad se Ex Cancellaria Trri Plocen nescitur quo
fine acceptionis et ex inde tam ex raone non Condnis
Tui pro Tempore ad dis judicand Judia Trria Plocen desi
gnato quam ex raone fin existentia in Cancellaria
Rgror Cadentia Judicior Trrium Plocen eo ano
scere Causaonis tum Raone quorvis ~~[illegible]~~ devior ex inde
malegesti Officij Commissionis ~~[illegible]~~ Penis cuius
bet de merito Condignis Lgibus Rni Descris seorsim
pro quovis demerito puniend fore arbitrari in Acto
ratuq Tui Citti M. Gumowski Judicis Actoribus effor
mato in Competen Actione Declarata imo te p
circumscrone Actibus Tui Summam lesionem
Intaminati honoris Actor in se retinentibus Pe
nas adequatas super te extendi tum Actus quos
vis lesivos ex Actis eradicand iam vero Extra
ctus Eorund Comburend Excipi nihil q[illegible] Bone
famae Actor obesse declarari Te quoq G. Zoltowski
Regentem Trrem Plocen ad Judlem Regnitio
nem Cuiusnam Suggestu Maffnem a se Actu Jmi
Zakrzewski Commissionis Civilis Bellicae Pltus
Plocen Comisse ad Acta Trria Plocen Eand infer
re Conante suscipere recusasti obligari qua a
Te excepta tam te p denegata susceptione Ejusd
Maffnis qm Eand ex Cupis suggestio suscipere
recusasti, Penis Condignis subesse declarari Pro
cessum super se Actu ex Pte Citti Nro in Judicio
nulliter obtentu sine Penis sufferi Jmo Penas super

Citt

Citt pro obtentt Conc leges Rni super JMi S
kowski Publicum obsequium adimplente Co
mnatione extendi, caeteraq juxta nexum Au
rior Tmor Differentiae Maffnum ac formam
Judlem Conclusionem decidi Resolvi et sente
ri sitis Parituri et Judlter Responsuri D
Petricoviae Die 24. Mensis 7bris 1790 Anno
MRGP. Michael Rogozinski de Gordowo Authus et Jurat
Jdq vacante Jurisdictione Trri et Crevi Vissogrodiens Pa
rvit quia Ipse Citt literatt Sigillatt pro Jud Tribunatt Pe
tricoviens Serviens Tenoris talis = Edit Conc Praefatt Citt
Bna Pyrkus fra 6ta Pse pteritae Septimanae detulit
portavit Posuit reliquit et de Posione notificavit
Eius Relatt M. Piotkowski
In Cro Plocius fra 2da Ante Tm S. Hedvigis Viduae Eleci
Dei pra scilicet Die 11. Mensis Octobris Anno Dni 1790

Citationis Ex Parte JJ
Mcor Rokitnicki Zbi
iroslaw Zakrzewski
Conc MM Gumowski
Wisnicki Cielkowski
Judices Trres Plocien
ac alios pro Judl Tribu
natt Petricoviens

1790

Stanislaus Augustus Dei Gra Rex Polonie magnus Dux Lithuanie Russie
Prussie Mazovie etc Volis Mus Venerato Dapifero Sieradien Vsie
Capitaneo Alexandro Camerario Trn et Bernardo Ostanie Rezenen Karnieuskim
in Sophie Mlis Mu Benkouski Subdapifer Terre Zawichost et Plus Plocen etc
Julia Trn Varsavien Elect Cuntis ac Anna Mu Leuis Zerski Centubus Pto
anskim ipsarum mentis, Joanni Thome et Martianne Burstinis ob Mu
litie de Karnieuskie primo ob Mu Adami Brzezdanski Judicis ad Trn Pto
secundo expert vota Mu Valentini Borski Venatens Podlachie Centis
stroj conubio providentibus filiis et filiabus Ipsius Mis Valentino Borski
nen Gregorio Stanislao et Thome Helene Cristine et Benedicte Klenieuskim
Mus Joseph et Josephe et de Karnieuskie Klenieuskich Venatis Plocen filiis et fi
bus ob vero Mu Victorini Karnieuski Lotarij Trn et Cruc Terre Rezan filiis
nepotibus dem Mus Antonio Subsudicis Trn et magistro Vni Notario Cruc Pto
Wornicien Mus Klenieuskich minorennium filiabus de Benis ipsis quod
hus Causas in presentia mandamus ut in Trnis Communibus scribis Rezanen
denter Lege prena in Malkow celebrand pto et prompto Comparatis ad misterium
ue Anastasie de Dembuskie ob M. Adami Kurnieuski scribe Terre Rezan
sula Centis Villuce matris Joannis et Josephe filij et filie Karnieuskich ad
ros Documentis suis insistendo magis ab ultimo de Lege mucmbenti Citans
nerios rei fieri alios ad paratos sibi actoribus per Mcas Angelum ob Mu
gustini Szydlouski Vexilliferi Terre Ciechan rebellem Centum Viginti Duo
nnam Virginem in nuptam Chrzanowskie pro rata testatore portione et dotem
Inventarior quasi modo per ob M. Victorinum Karnieuski Trem et Cruc Terre
uos Notarios circa inita cum ob M. Catharinam de Morante protune ob Mu
olaj Chrzanowski relicta Centi matrimonij Vota nil incepter in statutos actor
ob M. Adamum Karnieuski cuer actorem mandatum de Parendo vobis inter
is Terres Rezan quevis Decreta ad citand adj pto et Testimonium ver Causam
e per Mus Chrzanowskie sibi acto in testatum Cros in Judicio Trn Rezen
Testem attestatis et abrin petitis Earum Mem Chrzanowskich ac ad Eam
sdem quid Judicata evenerit putavimini citis parituri Datum
Malkow Die 16 mensis Obris 1790 Anno Cuidemq; ejusdem Cer
n. Venerator Karnieuski ad Bona Lupke Centra Mus Benkouskie Cenzis
Bernardum Karnieuski ad Bona Radzimowice Centra Mus Zerskie Cenzis ad
na Czarnowiejek Centra Mus Burskie Pannum et Liberos ad Bona Chotom
tra vero Mus Klenieuski et Wornickie ad Bona Cuchtowo alias Cuchtowo alias
ue expectant Canisij ibid citis parueit deposituque Notificauit Religiosi
goo Eius Relatio.

Ths Nin Gnesn Suffrn Joannes Burstinski de Malechay Archus
et Joannes Gradum nis Lubs Josephe Citowicz Lectus Scytticus pres.

Judicijs Trinitatis Rozanensis in Makowo Celebrandis Sine
Tenore Sequentes Inseratur / Edito cum Gesfalt. Cito A
cum Maum Karniewski ad Bona Nowaries cum rem Mm
Klemiewski ad Bona Ciołkowo utraque Die hodierna
Actis Contenta debuit exportari posuit religari et
Positione notificari de quo Jus Mlis fecit Rel
nem

In Cu Plocensi Stta pt Fm S. Hedvigis Vidue
Ctae Dej pxa Sulicet Die Vigesima Maij Ocb
Anno Dni 1790

Onuphrius in Starozruby Bromirski Plocen. Plonscen. Ect Capitl Ordinis Sancti Stanislay Eques

Tibi Gnoso Andreae Swięcicki de Persona Bonisque tuis Gnalitei Obus Vigore Regio et Nostra qua hac in Parte Fungimur Capitl authe Mandamus ut in Terminis Quaedam Causarque Officij Judicijs Feria 2da prius proximi usque abhinc in Cro Plocen. Celebranda pltes legitime ac peremptorie Comparas ad Instantiam G. Josephi Slepkowski Domini tum dni Josephi dicti Klonowskij Subditi Aitl Qui te in Inhaerendo Magni ac Obductioni Authe facta Litt idque ad Videnda et Audienda Tenor Nulla habita Causa ad Supradictum Lsum Klonowski imo ex Solo tantum odio praeconcepta in Campis Infestationis aggravationis baculo Concussionis ac aliar Concussionum in Obductione Specificatar Inflictionis ~~[illegible]~~ per Sententiam Judicij Nostri Stringi poenas Super Te Irrogandas Censeri ac id quod Juris et Justitiae erit decidi et Sententiari Sis Itaque Termino advenienti Pariturus et Judicialiter Responsurus Datum In Cro Plocen. die 29 Mensis Xbris Anno 1790

MR G. P. Carolus Podorski de Radzanowo Authus et Juratus palam fuit quia Ipse Citationem Literalem Sigillatam pro Jure Officij Ten. Servien. tenoris sequen. (Inserat.) Edit. Con. Fatal. Citatam ad bona Slepkowo die hodierna in Actu Contenta deheliit exportavit posuit reliquit et depositione notificavit de quo Eius Relatio

Ex Cro Plocen. Sabbatho in Vigilia festi Omnium Sanctorum Subiicet die 30 Mensis Octobris Anno Domini 1790.

Copia Citavnis
expte Gsi Stephan
ski Conc Gm Swię
techi p Allem
mitt.
1790

Pfund Offici Pa

Onuphrius Jn Starzenski etc Bromirski Plocen Plocen etc Capitaneus Ordinis Sancti Stanislai Eques

Volis Honestis Josepho Lawendowski et quisque nostris Samuelis Molendinatoribus Jn Stendo ad Conventum Plocen Ordinis S. Norberti Virginum Monialium Spectan de Personis bonisque vestris ac rebus Inventarijs gltr Omnibus Vigore Regio et nostra qua hac Jnpte fungimur Capit Authe mandamus ut Jn Stnus Querelam Causasque Officij Judicijs Ex primis proximiorsve abhinc Jn Cre Plocen allbranc pltr ac peremptorie Comparatis ad Instantiam Jnfidelis Marci Ayzykowicz Tabernae Jn Jurisdictione ad Capitaneatum Plocen Spectan Tabernatoris act. Quivis Jnhaerendo praetendi ac vulnerd Obductionis Eiusdem actus Authus Rnis fact Citat idque ad videndum et Audiendum vos Rnis suis act Laesionis Deshonoratione oppressionis Concussionis Concussionum Jn Obductione Specificat Jnstructionis poenis Crimenalibus et Corporalibus multanda Judicari Ceterisque pro Causae praesens Exigentia unde vos Statuj Dividi et Sententiari Sitis Pantur et Responsuri Dat Jn Cre Plocen

Die 15 Mensis 8bris A D 1790

MRGP Michael Kamienski de Pldeko Authus et Jurat Palano Rvit Quia Jpse Citationem Literatam Sigillatam p Judicijs Officij p sens Servien tenoris talis (inserat) Edit Cons Pfat Cit ad Civitatem Pldek Domumque Cit ibique Sit die hodierna in actu Contenta detulit exportavit posuit Reliquit et de posione notificavit de quo Eius Relatio

Jn Cro Plocen Sabbo in Vigilia Festi OO SS Scilicet Die 30 Mensis Octobris A D 1790

Citantur Molendina
tores per Infidelem
Tabernaturum
1790

Stanislaus Augustus De Gratia Rex Poloniae Magnus Dux Lithvaniae etc.

Tibi Illmo Mco Floriano Gordawa Małowieski Judici Trni Vissogrodien et ad Commitia Rni Bundio de Prna Bonis q tuis gnrlter obus mandamus ut in Trnis Communibus Trnibus Plocen in Raciąz Feria Quarta prius pxiusve abhinc justa sui Cadentiam lege Pscoam Celebrana Prlter Peremptorie q Comparas, ad Instantiam Illris Mci Josephi Francisci Bolesta Koziebrodzki Notarij Trnis et Judicis in Tribunatt Rni Deputati Dobrinen Actt, Qui te Vacante tam Castren qm Trni Vissogrodien Jurisdictione Insistendo Scro Manuali p te Actt suo Actt Datt Citat, idq ad Videna et Audiena te ad Solucionem Summa 107. Aureor Hungaricatt ex Majori Summa 250. Aureor Hungaricatt cum pvisionibus ab eaa Summa pvenien Stringi Trnum Solucionis Pfixum assignari, et id quod Juris erit statui decidi et Sententiari, Sis Paritur et Responsur Datt in Raciąz Die 1ma Men 8bris 1790 Ao

M.Q.G.P. Laurentius Kusiak de Kraszewy Authus et Jurat plus rect Quia Jpi Citacionem Literae Sigillat prosuae Trnibus Plocen in Raciąz agitanae Servien Tenoris Sequen Inserat edit Cenae Pfat Cit ad Bona Gawarzec Die hodierna In Actu Contenta detulit exportavit posuit reliquit et de positione notificavit, de quo Ejus Relatio.

In Cro Plocen Trn Ada pt Trn S. Michaelis Archangeli pta Sulscer Die 4. Men 8bris Ad 1790.

JM. Małowieski
Citatus
1790

Gnuphnius in Starozrzeby Bromirski Plocens Plonscens &c
Capneus Ord. S. Stanislai Eques.

Tibi Gso Stanislao Turowski Vices Regenti Castrens Plocens
de Persona Bonisq tuis gnlr omnibq vigore Regio et nra
qua hac in pte fungimur Capli Authe mandamq ut in Tmis
Querelarum Causarumq Officij Judicijs Terra Cla prius et pro-
ximiq abhinc in Cro Plocens celebrand plr peremptorieq
Compareas. ad instantiam MM. Joannis Camerarij Gtis Ptlq
Plocens Parentis, Ignatij et Mamerti filiorum Chamskich
Actt. Qui Te inhaerendo Maoi Authie facto v faciend Citant
ad vid et Aud ratione Maaone Ane se Actt facto ac
Tmo pro Judicijs pzens edito Actt circumscriptionis et in Litis
expensas frustranee inductionis Penis prlibq et Crume-
ralibq affici, pmissamq Maoem ex Actis eliminari,
sis Tmo pariturq et Jdlr responsurq. Datt in Cro Plocens
ds 11. Mens 9bris Ao 1790.

Ad Ipsum Josephus Mela de Zukowo Struz Authus et Juratus
palam rdit quia Ipse Citationem Literalem Sigillatam
pro Jud Officij Pzen Servien tenoris talis Insuper
Editam Contra pfatum Citatum ad bona Suiercyno
die hodierna in Actu Contenta detulit exportavit
posuit reliquit et de positione notificavit de quo
Eius Relatio

In Cro Plocens fra 6. postridie festi Martini Pontificis
Venerandi Scilicet die 12 Mens 9bris Ao 1790.

547

Onuphrius in Starowsky Bromowski
Ploc. Plonsecz etc. Capitaneus ordinis San
cti Stanislai Eques

Ili S. Mathiae Radomienski Sectae Bd. Wo
grynowo et Bialosliwy Tenutario Pozyssori
de Persona Bonorum tuorum gestor obus vigore
Regio et nostra qua hac in parte fungimur
Capitanealli authe mandamus ut in Trinis
Eventuali Causarum officij Iudicij Fa 2da pri
us et proximius ab hinc in Cro Plocz Celebran
dis pltr ac peremptorie Comparcas ad Pro
stantiam Gs Cypriani Krasienski Gaspari
Bedorski Andreae Struscienski Tutoris et
Antonij Zylenicki minorennis in Tutella
quae S. Struscienski Exsistit Pauli Krasienski
Pauli Bebnoski Feliciani Brudzienski
acto qui te Inhaerendo protestationi sue
authe facto seu faciendae ~~etc~~ et quae assia
Iudicij Cum Eadem de Lege requisita Citantur
ad videndum et audiendum te ore damnorum plu
rimorum in frumentis et pratis Inventarijs tuis
sine custode vagarum die ac nocte abactu
Capessitae tuae possessionis Tenutarae Con
sulto Mationis frumentorum et pratorum depa
stionis Inventariorum in stricto Expulsione
ex Campis et pascuis Eorum et reducentur Ca
nibus Concitationis damni in Inventarijs per
ad Mationis Inventariorum per frumenta et prata
rum Excreta in pascua saepissime pul
sionis frumentorum et pratorum Conculcationis ovium et
oppositio Expulsionis denegando acto pellendo
in pascua frumenta Consulto propter
litigia Iuris excogitanda Conseminationis
et admodum tuis ulteriores Extendi

Onuphrius in Starozrzely Brzozowski Plocen. Plonsecen. etc. Capitl. Ord. S. Stanislai Eques.

Volis GG. Romualdo Niesiołowski et Hiacintho Krolewski ac Francisco de Sieniewie Juricem Congibus ~~de~~ tum Alberto Lutomirski de Bronis bris gtto omnibus Vigore Regio et nostra qua huc in Pte fungimur Capli. autho mandamus utrum ~~Judicium mis Cenae Capitaneatus Plocen.~~ Juris Querelar. Causa Officii Juris ad fra ablinc proxime in Cro Plocen. Celebrana pttto ac Peremptorie Compareatis ad Instantiam GG. Celeliae de Lugowskie ob. G. Caroli Kwasieborski Rlvi Duae Matris Stanislai et ~~Francisci~~ et Theophilae Fratris et Sororis inter se Germanor. Kwasieborskich Filij et Filiae act. Qui Vos et quia assia indigene Cuneae de lege requisita Inhaerenae Proom. autho facta vel faciena Citant. idque pro eo Quia Vos Metas agros act. ab agris bris distinguere disarastis ad et ad Sui agros adjunxistis lapides ex agris Suis in agros. Sicut act. injecistis fructis ex Pyris act. decerpsistis Rubetha ad Usum Suum act. versus agros excindere Recusastis Damna plurima in frumentis et Pratis Inventarijs Suis intulistis Vos autem GG. Krolewscy fundum act. invasistis invadenae Sc. act. Conlectere omnino attentastis Ad extremum tu G. Niesiołowski nescitur qua Methodo Sili act. per Macnerd. per te fact. Interceptionem feni acsi tui illicito modo Sili act. Obiecistis aliasque violentias et Injurias. Omni Inquisitionum genere probanae Peregistis qua propter Citamini ad videnae et audiendae Vos pro praemissis Auxilijs et violentijs Poenis adaequatis puniri Condnerd. ad Bra Lempinko assignari Caeteraque Causae praesenae exigentia Cenae Vos. Statuj Sitis parituri et Respensuri Dat. in Cro Plocen. Die 11 Mensis 9bris A.D. 1790.

MR G. P. Paulus ~~Jadesali~~ Igorali de Zempino Authus e
Juratus Palam rvit quia ipse Citt literatt Sigillatt p
Judo Officij pseneo Servienc Tenoris Talis = Jnseratt Ex
Conc pfatt Citt et quia Conc Gsum Niesuitowski ad
na Niesuitowo Conc vero GG. Krolewski Ludmirski
Bona Zempinko Sabbo pre praeterita Septimana
lit Exportavit posuit reliquit et de Posione notif
vit de quo Epis Relao

In Cro Plocen fra 2da pt F. S. Martini Pontifice
nerandi pra scilicet Die 15. Mene 9bris Ao. 1790

Onuphrius in Starzeby Bromirski Plurer. Vlnzen. Cap.
Capneus Ordinis S. Stanislai Eques

Vobis Gsis Jacobo Harwowski et Eva de Lazewskie Inviceni
Congibus depris Bonisq. vris Ittr omnibus vigore Regio et mra
qua hac in Pte pungimur Capitt. authe mandamus ut In
Terminis Querellarum ac Officij Causarum Judicijs Cierq. Capitt.
Plurer. Feria 2da pris aut proximis abhinc in Cwlurer.
Celebrandis pltr ac perem pltne Comparentis ad Instantiam
Grosorum Simonis Harwowski et Franciscae Wołowska
Inviam Congum Parentum tum Ignatij Filij et Marian
nae Starzewska Itie Congum Actt Qui vos et quiae assa
abutrinq. Indigerq. cum eaq. De Lege Requisita Inhae
rendo Mfni ac Obductioni Concussionum authe Illatis
Citant Itq. ad videndae et audiendae vos Rne et quiae
te Gm Harwowska Citt Domus Suorum Actorum De nocte
Superinvasionis superinvadendo respectu Anatis Cupisae
vixarum excitationis excitatis Eisae Rixis Suae Actt
Contis Gsae de Wołowskie Harwowska velle Concussionis
Lapidum in Illam projectionis Sui Actt Gsi Simonis
Harwowski praemissam Violentiam Disvaderq. pro Fa
cie Arreptionis manusq. Dentibus mordere praesum
ptionis Concussionis Concussionum In Obductione Spe
cificatt Inflictionis pte autem Citt Gm Jacobum Har
wowski Stando ante Janua Suorum Actt Loco prae
missorum Conti Suae vituperationis Suorum Actt
in Duellum Lege Publica prohibitt provocationis
tuneq. temporis per Omnes Citt quam et Saepe Sae
pius Laesionis Diffamationis ac aliarum Oppressio
num et Violentiarum Omni Inquisitionum Genere probarq.
perpetrationis poenis Pilibus et Crimenalibus ad
mentem Legis poenis Inquisitionem in Ordine praemis

missorum eduenę Conuedi Litis expensas Refundi
aud quod Juris et Justitiae erit Dandi et
lenticari Sitis Itaq Tmo huic Pari tum et
Judlter Responsurus Dato In Cro Plocen D
15 Men 9bris AD 1790

M. R. P. Joannes Maychrowicz de Rostkowo Authus
et Juratus Palam rvit quia Ipse Citt liberatt
pro Jure Officij pxene Servienę Venoris Talis Inse
Editt Cone pfatt Citt ad Bona Kanwowo Oscum
cedie hęrna Actt hunc pcedenę detulit Exportavit
reliquit et deposione notificavit de quo Ejus Rel

In Cro Plocenę fra 2da pt F. S. Martini Pontif
Venerane pta scilicet Die 15. Menę 9bris AD. 1

Copia Citt ex Pte
Gnosorum Kurow
uskichcuen Gros
Kanowskie

1790

X

550

Oneratus in Starzynecky Bronierskie Ploc. Plonsk. Capitanei
Volis GG Nicolao Koturski et Mariannae de Kowalewskie
Juricem Conjugibus de personis bonisque vestris gratis obs-
rigore Regio et nra qua hac in parte fungimur Capitt. Authe-
mandamus ut in Termino Veneris Causarumque Officij Judicij
72 prius et proximius ab hinc in loco Ploc. celebrandae pulsu
ac peremptorie Comparentis ad Instantiam Generosi
Koturski Actt. qui vos et quidem Mandatt. in ipsa Mandati
Inhaerendo Documentis Causam per Suffragia Citati
seu potius post Translapsum Terminum Sive Termi-
nos Siqui Sibi ob non prosecutionem Causae per Sunt
Translapsi ad Parattum Causam et Actionem Judicia-
riam volis ad Judicium praeterea parattum Decretum Inquisitionis
respectu attentarum violen-
tiarum Laesionum Damnorum in frumentis et Pratis illa-
torum L. Antonij et L. Franciscae ac Joannis Ovillatorum
oppressionis Concussionis Laedendo Diffamationis Pallo
Concussionis Viae Interceptionis ac aliarum violentia-
rum peractionis (pro ut fusius in Interrogatorijs expri-
metur) Institutt. adcitat ulterius Volis cum hac in
Causa Jure procedi Inquisitionem educendam Deman-
dari poenas decerni ac id quod Juriserit Sententiari
~~ac id quod~~ Sitis Tuo pariturus et Judicialiter ~~enarran-~~
da responsuri Datt. in loco Plocensi Feria Secunda ante
Festum Sanctorum ~~Ap~~ Simonis et Judae Aposto-
lorum pro Anno Domini 1790

R. G. P. Joannes Zieluniak de Zabrzewko Authus et Jurat.
alem Rect. quia ipse Citt. Lit. Sigillat. per Jur. Officij praeve-
Pecuniae tenoris Talis (Inserat.) Edit. Cons. Citt. ad Do-
Zabrzewko Sabbo nuper praeterito Septimo Detulit Exportandi
[illegible] Die 15 Mensis 9bris Anno 1790 Omnia

Possunt Reliquit et Depositione Notificavit de quo ex
Relatio

Incro Ploceri fra 2da post Festum Sa. Martini Pont
pro Scilicet Die 15 mensis 9bris A.D. 1790.

550 a

Cataract. GG Kabarsey
p. G Kotuski

1790

Onuphrius in Starozroby Bromirski Plocen. Plocen.
Capit. ac 551

Tibi Gsi Francisco Dobrski de Prna Bonisq. tuis gltr
bus vigore Regio et nostra qua hac in parte fungimur
Capit. Authe mandamus ut in Tmis Querelarum Causarum
Officij Judicijs Prenq. Capit. Plocen. Celebrand. Pltr ac
peremptorie Compareas ad Instantiam Gsi Joannis Lu
towski actr qui te inherendo Mandri sue athenq. facti cta
ad videnq. et audienq. te ratione sui actr via publica obses
sionis obsessa Eadem via nihil mali sperantem Concu
re attentationis Canibus Invocatis Insecutionis et ap
sionis vestium per Canes distaccrationis, Causationis
Bonorum rapta Dentium per Canes inflictionis, Causa
titicionis Famuli in Lecto aegritudinis ad actr ex man
dato tui Evectionis per actr vero non suscepti in Silvis
Jusq. Famuli depositionis et detrusionis pascuorum
proprion. denegationis hominum actr Inservienq. Concus
sionis Laesionis Diffamationis postpositionis aliarumq.
convenieciarum peractionis poenis juxta demeritum
ati et delicti officii Inquisitionem concedi mandari
omna Quevis illata bonificanda censeri ac id quod
ris erit Statuj sis paritures et responsures Datt
Pro Plocen. die 4ta 9bris 1790 Anno

Ut R. Gsi Vincentius Gorecki de Zdziany Pensa Auth.
et Jurat. palumrvit Quia Ipso Cit. Literat.
Sigillat. pro Jud. Officij Prenq. Sessionq. Tenoris
Talis (Inseratur) Edit. Conq. Pfat. Cit. ad Bona
Zdziar Gorsiewski Sabbo nuper plenitu Septimana
Detulit Exportavit Ponet Reliquit et de Partione
Notificavit de quo Ejus Relatio

In Cto Plocen. tra 2da pt Fm S. Martini Pontificis Conc
condi pro Sessiut Die 15 Mc 9bris Ao 1790 Omo

1

Copia Edict Rita
tionis ex parte Gen
Lukowski Contra
Dobrski

1790 anno

Onuphrius in Starozieby Bromirski Plenen Plensien
ede Capitaneus Ordinis S. Stanislai Eques

Nobili MM. Stanislao Kolitnicki Tribuno Siepscien
et Ignatio Osiecki Succamerario Sae Rae Mattis de
Personis Bonisque vestris gnalitate Omnibus vigore Regio
et nostra qua hac in parte fungimur Capite Authe
mandamus ut in Tmis Querelae Causaeq Officij
Judicijs Feria Secunda prius vel proximius ab hinc
in Castro Plenen Celebranda pulter ac peremptorie
Comparcatis ad Instantiam S. Petri Cieszewski Act
qui vos in huerendo Documenti Causam praesens suffra
ganeq citat ad videnq et Audienq Vos seu quem
vestri magis Onus Solutionis Afficit ad Solutionem
Summae Triginta Aureae Hungaricae per te meum
Kolitnicki ab olim S. Paulo Woldowski mutuo Contra
ctae et ad Solvenq assecuratae, Decreto Judicij nostri
die 23. Mensis Julij Anno 1787mo prolato Cum pro
visione ac poena Lucita Septem Marcae Pol adiu
dicatae nentamen ac ita persolutae, quinimo percunq
Dni Woldowski sibi Act Cum Omni Jure Suo ac
tu processu Cessae Sententiae Judicij nostri stringi
Solutionem Cum provisione ac Lucita demandari
poenas in Sublationem Condemnationis ac pro Cen
traventione Decreto Irrogari ac id quod Juris erit
Decidi Sibi parituri et Responsuri Datum in Cro
Plenensi Die Decima Mensis 9bris Ao Dni 1790.
Ad R. G. P. Andreas Bargulinski de Rycharcice Authen
Juratus Palam rvit quia Ipse Citt literatae Sigillatae pro
Officij praesens Servienq Tenoris Talis (Inserat) Edita Cum pro
Citt ad Bona Kuslic Sabbo prime praeterita Senti
ana detulit Exportavit Posuit reliquit et de Posione
Notificavit de quo Ejus Relao.
Cro Plocensi fra 2da post Festum S. Martini Pontifi
Venerandi praesentia scilicet Die 15. Mensis 9bris Ao. 1790

Copia Citationis
ex Parte P. Cieszc
uski unae MM.
Kobitnicki et
Osiecki pro Jure
Crenae Plures edicto
1790.

Onuphrius in Starozrzeby Bromierski Plocen. Plonsien.
te Capitt. Ordinis S. Stanislai Eques

Jobis Gsis Ludovico et Mathiae Rzeszotarskim de
Personis Bonisq. vris gnaliter Omnibus Vigore Regio et
nostra qua hac in pte Jungimur Capitt. authemandamus ut in Fmis Querellarum Causarum Officij Judicijs feria Secunda prius proximiusve ab hinc in
Cro Plocen. celebrandae pltur Utme ac peremptorie
Compareatis ad Instantiam GG. Mathiae Siemiętkowski et Joannis Dąbrowski Actt. qui vos inhaerendae
Proaoni ac Vulnerum Obductioni facitt. atant idq.
advidendae et audiendae Vos Rnus sui Actt. G. Dąbrowski circa Inventaria Actt. G. Siemiętkowski ex
tanq. ad eadem Inventaria advenienda nulla ex Rnu
Infestaonis Oppressionis Baculis Pgrandibus Concussionis Concussionum in Obductione Specificatt.
Inflictionis sui Actt. G. Siemiętkowski ad haec ad
venienda ulteriorem Pfati G. Dąbrowski Concussionem non permittendae similiter Oppressionis
Concussionis Concussionum Inquione pbandae Inflictionis per G. Thomam Rzeszotarski Cribri per Actt.
Empti nulliter destructionis Bonificare Recusaonis Suor. Actt. per Omnes laesionis Postpositionis Irrealium Objectionis poenis Vos ad mentem
legis Deseris puniri Vulnera quaevis Illata Bonificari Inquionem tractu Causae educendae Conseri ac id quod Juris erit decidi et Sententiari
Sitis Parituri et Responsuri Datt. in Cro Plocen.
Die 9 Mens. Novembris Ao Dni 1790

J. G. P. Valentinus Bronski de Zamoyscie Authus
Juratus Palam rvit quia Ipse Ctd. literatd. Sigillatd. pro
Officij Pxene Serviens. Tenoris Talis Inseratae Edito Conc.
Ctd. ad Bona Rzeszotary Sabbo pxe Pteritae Septimanae detulit Exportavit Posuit reliquit et de Posiona
tificavit de quo Ejus Relao.

Cro Plocen. fra 2da post F. S. Martini Pontificis
nerandi pxa scilicet Die 15. Mens. 9bris Ao 1790

Copia Cittonis ex
pte GG Dobrowski
et Siemuszkowski
Edit

1790

Onuphrius in Starozrzeby Bromirski Plocen. Plonsen.
Et Capitl. Ordinis S. Stanislai Eques

Tibi G. Francisco Lagona de Persona Bonisque tuis
gnaliter Obus vigore Regio et Nostra qua hac in Parte
fungimur Capitl. authe mandamus ut in Terminis
Querelar. Causar. que officij Judicijs Fra Zela prius
vel proximius abhinc in Cro Plocen. Celebrand.
pltr. legitime ac peremptone Compareas ad Instan
tiam GG. Adriani Parentis et Ignatij Filij Zulio
wskich Actl. Qui te inhaerendo Maoni Suae alijsque
probationibus Causam Psentem Suffragan. Citant idq.
ad Videnda et Audiend. Te ratione Sui Actl. Filij
ad Comitiola in Raciąz in Anno 1780 Celebratl.
per Se Actl. Parentem in Equo valoris Tredecim
Aureor. Hunge missi modis Suis excogitatl. ad Domini
Suam Conductionis Conducti ad Multas Actl. Parentis
requisitiones a Se mittere recusationis Equi Sui Actl.
Proprij vestium ac Cinguli ex eod. Filio modis
Suis ad Inventis eblanditionis provisionis a Summa
Eund. Actl. Filium respiciens receptionis pro Obse
quijs Tibi Citto plus quam per Semi duos Annos
per Se Actl. Filium praestitl. nolle bonificationis
insuper Equae pro tunc parvum hinnulum habens
vestium ac Cinguli Sub tempus inexistentiae Sui Actl.
Parentis a Consorte Ejusd. Actl. Nullo habitl. Con
sensu Acceptionis Ejusd. que Equae vestium
et Cinguli plus quam per Semi Annum detentio
nis per idque Earde Vestium ac cinguli
deteriorati iam vero Equae exhallari Causa ex
titionis ad extremum Ifid. equi tempore revolu
tionis in Regno a Se Actl. Parente Cum Obus
Ornamentis modo Accomodativo Accepti non restitu
tiones nec valoris pro Eod. Equo Cum Epis Ornamentis
velle persolutionis exindeque Suor. Actl. injuriare
Conationis poenis tam personalibus quam Crume
nalibus Subesse declarari bonificationem Carentiae
labor. Ab Eisd. Equis proveniens demandari Solutionem

Solutionemque valoris Gor. equor. ac vestium et Ce-
lor. indilatam injungi obsequia plus quam semi duc.
Annos per se Actu Filium praestita bonificanda
Declarari ceteraque pro Causa praesentis ac Justitiae
exigentia Statui et Sententiari sis panturus et Resp.
turus Datum in Cro Plocen. die 22 Mens. 9bris
Anno Domini 1790

M. R. G. P. Franciscus Woyciechowski de Sehowo authen.
Jurat. palam Roit. Quia ipse Cit. Literat. Sigillat. p. Jud. Cr.
Ipsen. Servien. tenoris Sequen. s. Inserat. s. Edit. cons.
Cit. ad Bona Waiynho Die hodierna in actu Content.
Delulit Exportavit Posuit Reliquit et depositione non
Doegus Ejus Relatio

In Cro Plocen. die 2 post T. S. Martini Pol. Amerc.
pro Sedlicet Die 13 mens. 9bris Anno Do. 1790.

Citationis ex Parte Cpor.
Zolkowskich cons. C.
Laguna pro Jud. Cren.
Plocen.

Copia
1790

phrius in Starorzeby Tr Crnę Plocenę Ordinis Sancti
slaj Eques Ecc Gnalis Capitaneus. 555

Infidelibus Judaeis Marek Dolny, et Izrael Po
ski Parte jure vincenę, nec non Gsis Burgrabiis Crnę
nę, de Prnis Bonisq vestris, ac rebus mobilibus Inven
gnaliter omnibus Vigore Regio et nostra qua hac
rte fungimur Capitaneali authoritate mandamus, ut
Crnę Plocenę abhinc in Crō Plocenę Feria Secunda
vel proximius juxta Sui Cadentiam Celebrandis plur
remptorie Compareas, ad Instantiam Gsi Stanislaj
nski Partis jure Vincenę Actoris, Qui vos Insistendo Legi
Rnis Sancitis mnę Legis Grodnenę, tum Decro Crnę
rovincenę Die Decima Quinta Januarij anno pnę In
se Actt, et Vos Cttos Latt, Solutionem Summae et qui
per te Infidelem Marek Dolny Sexaginta Septem
orum Nummorum ex Summa majori Centum Aut
rum Nummorum restanę cum Provisione Bienna
iam vero per te Infidelem Judaeum Poznański
mae Quinquaginta Aureor Nummorum cum Pro
one ab ultima Quietaone retenta una cum Processu
dnis Luitis pro re Sui Actoris demandanę, dein
ni Suae Eo nne in Trno Satisfactorio contra vos
e, et publicaoni obtentae Citat ad videndum et audien
Processu super Vobis Infidelibus Eo intuitu taliter
ultt Considerattt, Vos Gsos Burgrabios Crnę Plocenę
ragendę Traditionem Bonorum, rerum, aut Persona
partis jure vincenę in Rem Sui Actt stringi, Vos
partem jure victam Traditis per prius poenis et
Decro Suprasero adjudicatt poenas dici, Sitis Trno
turi, et Judicialiter responsuri. Datum in Crō Plo
Die Decima mnę 9bris 1790 año,
WRCP Joannes Tyczynski de Minor Bnyszlu
authus et Juratt palam Rui, quia Ipse

Cit. Literatis Sigillatis pro Jud. Officij Sen. Cen. Tenoris Scelis Insertatur Edictis Cons. praefati Cit., et quidem cons. Jn. Marcli Dolny ad Oppidum Sieprz Domumq. Citt. propriam hesterna actum hunc praedens detulit portavit posuit reliquit Infideli auto Israel Poznanski in Domo ejus propria de positione notificavit de quo ejus Relatio.

In Cr. Plocens. feria 3tia post 6tam Sancti Martini Pontificis Venerandi praesentis Die 16 Mens. 7bris Anno Dni 1790

Copia Citt. ex parte Gsi Czerminski cons. Infidelis Sierpcens. Pro Jud. Cren. Plocens.

1790

Onuphrius in Starzeby Bronirski Plurien. Plur
ien. Capit. Ordinis Sancti Stanislai Eques

Vobis Gnosis Simoni Hanowski et Franciscae Wołowska
Invicem Conjugibus Parentibus et Ignatio Filio de pnis
Bonisq. oris Gltr omnibus vigore Regio et nostra qua
hac in Pte. Fungimur Capitt. authe mandamus ut
In Terminis Querellarum ac Officii Causarum Judi
cijo Cren. Capitt. Plurien. Feria 2da prius aut proxi
mius abhinc in Cro Plurien. celebrandae Pltr ac
peremptorie Comparentis ad Instantiam Gnosorum Jacu
bi Hanowski et Evae Lazewska Invicem Conjugum
aut Qui vos et quiq. assia abutrinq. Indigen. cum
eaq. De Lege Requisita Inhaerendo Mffni authe
ficit Citatis Jdq. ad videndae et audiendae vos Sane
Suorum Aut varijs in Locis Diversis Coram Per
sonis Laesionis Diffamationis aedificiorum in Area
Aut haereditt per vos Cit extructt Duris Condilibus
vobis Colligere Demandatt nolle Collectionis et per
eanq. aream transire Denegationis Certo tempore
Suae Aut Contis per eanq. aream Transeunq. Infe
stationis aggravationis Concussionis pro humeris
arreptionis arreptae in Terram protrusionis pu
gnis Concussionis Genibus Conculcationis Crinum
et Capite exeptionis Vestium Dislaceratione Concus
sionum Licit quiq. non Obdiutt Injuriae tamen proban
darum Inflictionis perte Cit Jm Ignatium Hanowski
Filium Domus Aut Invasionis Invadendo Laesionis ex
Bombarda ad Se Aut explodere Se Se Clarificatio
nis Comminaonum propallationis ac alianum
Injuriarum perpetrationis poenis ad mentem Le
gis puniri Injuriorem educendae Concedi Litis expen
sas refundi aliud quod Juris erit Dandi Silis
Parituri et Judtor Responsuri Datt In Cro Plurien.
Die 13 Mensis 9bris Anno Domini 1790

M R G P. Joannes Maychrowicz de Rodkowo Auth
et Juratus Palam rvit quod Ipse Cit literas Sigillat
pro Jud Officij pcene Serviche Tenoris Talis Inseras
Edit Conc pfat Cit ad Bona Karwowo Osumowicz
die hema Actum hunc pcedens detulit exportavit
it reliquit et de Posione notificavit de quo Epis
In Cro Ploce fra 2da pt F. S. Martini Pontifica
Veneranda pxa scilicet Die 15 Mense 9bris A.D.

Karwowski cum Pnzio
Karwowskie Servien
Copia
1790

upkinus in Stanczyby Dobrzyński Placens Plonscens Etc Ca
pūs Ordinis S. Stanislaj Equus

tis Suis Jacobo & Stanislao Zachorowskim Jacobo Umieńskim Za
lo Sebastiano Parenti & Josepho Filio Rogalskim Mathiæ Pa
ti et Thomæ Filio Kotarskim Thomæ Parenti et Valeriano
o Dobrenieckim Petro et Antonio Bombulieckim, Antonio Pa
ti et Valentino Filio Sułkowskim nec non Jacobo Dobre
elitum et alijs Bonor Dobrenice Magna hereditus et
spontes de prædis Bazicz Vnis gnāliter Ambobus, mandamus
m Suis querelar Causarg Officij Judicijs Frā 2da prius
prius abhinc in Crū Placens Celebrang porter ac peremptō
Comparetij ad Instam Josephi Andreæ Parentis et Casimiri
et Kłobukowskich Michaelis Wolerskis Alberti et Bonifacij
arskich, nec non Mathej Zgleńskich Bonor Kotarczyna hæ
um et Possessor Aūt qui vos Inhærendo Prædecessorum Suis
visionibus Aūthe facti vel faciend Citand idq; pro Ea. Quia Vos
ntiquitate cum Bonis Kotarczyno manendo Damna plu
in frumentis et Pratis Inventarijs Suis Consulto Imput
quod quod Annis Intulistis, Insuper Prata Circa Granitiem
Bonor Dobrenice Magna in Bonis tamen Kotarczyno
ulla quæstione ab Antiquo Extang ac Fundos per deli
d Violentang Inventarior in Eadg Prata ac fundos Impu
um et de Integro Eorg Compabulationem quæstionare Cona
. Ad extremum se Aūt circa præmissa Damna se se Oppo
Lasisse Diffamastis Concessistis Concessiones Ipso Casi
Kłobukowskie quæ licet non sunt Obductæ Inquisitione
en probabuntur Influxisse Quare Citamini ad videnda
Audienda vos rōne præmissor Omnium præcedens Inquisi
onē in deductionem Eorg pœnis prænalibus et Crimi
libus puniri Damna in frumentis et Pratis illata
vulnera inflicta bonificanda Censeri, Ceteraq; ad Cor
Prædecessorum Visionum Interrogatorior et Trium in toto
cuti et resolvi Citis parituri et Judicior responsuri
d in Crū Placens Frā 2da Ante Fm S. Martini
scopi prxa Aō Dnī 1790.

P.S. Simon Roszkowski de Grzęb Authus et Jurad
lam vidit quia Sigillo Ejus Cti liberali Sigillavit pro Judicio Officij

pseng Serviens Tenoris Talis (Inserat) Edictu Cons
pfatu Citu ~~[illegible]~~ et quia Cons G. Stanislaum Czachorowski
ad Bona Dobrenice Die hora in Actu Contenta de
lit Exportavit posuit reliquit et de Posione rel
quis Citu in Eaes villa manens notificavit de q
pseng Jus Mlis fecit relaonem

In Cro Plocens fra Secunda post S. S. Martin
Pontificis Veneranes pra scilicet Die 15. Mens
9bris A.D. 1790

Onuphrius in Starozrzeby Bromirski Plocen. Plonscen. Ec. Ca-
pitaneus Ordinis S. Stanislai Eques

Ibi G. Andreae Sulenyski de Pma Bonisq. tuis gllt obiis ~~mandamus~~
~~in Tmis~~ Vigore Regio et nra qua hac in Pte fungi-
mur Capitali authe mandamus ut in Tmis Querelar Causarq.
Officij Juaeq. Cen. Capitl Plocen. fra 2da Prius v. proximius
ab hinc in Cro. Plocen. Celebrana pltet ac Peremptorie Compa-
reas ad Instantiam J. Leonardi Smielewski Burgr. et In-
tigatoris Cen. Plocen. Dni ac Fr. Joannis Lipka famuli
Actis qui te inhaerenq. mfm suae authe facta v. facienq. Citand.
Ad Videnq. et audienq. te Pmae nulla ad se Actis habita
Pretensione Commeranq. in Taberna Oppidi Drobin Filiae
Liquoris cum Pmis Variae Conditionis potanq. suum
Actis ptune absenq. in Praesentia plurimor hominum malevole
Lesionis Diffamaonis postpositionis poenis mulctanq.
Judicari Inquoniam in Ordine Praemissor Omnium hac
Causa eduenq. mandari ac id qd Juris erit Cen.
Statui Sis Paritunis et Responsunis Datt in Cro
Plocen. Die 22da Xbris 1790mo Ao

MRS. Providus Michael Ciarka de Karsq Audhus
et Juratus palam Rcit Feria ipse Citacionem literam
Sigillatam pro Jure Officij praesenq. Sentenq. Seno-
ni sequenq. (Juseraq.) editam cenq. praefat Citat
Ad Bona Niemcewo Die hodierna in Actu Contentam
Retulit expertavit posuit reliquit et de positione
Notificavit de quo praesenq. Jure Mnlis fecit Relacionem

In Cro Plocen. Feria Secunda post Dni S. Martini
Pontificis venerandi proxima Scilicet Die 15ta
Mensis Qlris Anno Domini 1790.

Relatio Niemcewicz

...phrius in Starozneby Bromirski Plocen. Plonscen. &c.
Capitl. Ord. S. Stanislai Eques

G. Andreae Sulenyski de Persona Bonisq. tuis qlter. obus
Vigore Regio et nostra qua hac in pte fungimur Capitl.
Authe mandamus ut in Jud. Cren. Capitl. Plocen. Fra
...da prius vel prius ab hinc in Cro Plocen. Celebrand.
...lter. ac peremptorie Compareas ad Instantiam GG. Leo-
...ardi Chmielewski Burgr. et Instigatoris Cren. Plocen. et
...ntonij Sienyrski Actl. qui te inhaerend. pro omnibus Authe
...actl. vel faciend. Citant idq. ad videnda et audienda te
...ne Suor. Actl. equor. Actl. proprior. in Campo Magoreo
...Br. Niemczewo per te ad forestam abactionis abactae
...ame, ac laboribus macerationis Eorumq. ad multas suor. Actl. requisio
...nes nolle ex forestaonis quinimo suum Actl. G. Chmie
...lewski laedend. diffamand. in Duellum lege publica
...ctitum pro vocaonis Comminaonum variar. pro pal
...aonis poenis affici Inquisionem educend. Censeri
...ue id quod Juris erit decidi Datl. in Cro Plocen.
die 22 Mensis 8bris 1790 Anno

M.R.G.P. Michael Ciarka de Karsy Authus. et Jurat.
Palam rvit quia Ipse Citl. literatl. Sigillatl. pro Jud.
Officij praesen. Serviens. Tenoris Talis (Inserat.) Edit.
Cone. praefatl. Citl. ad Bona Niemczewo die hora
in Actu Contenta detulit Exportavit Posuit reli
quit et de Posione notificavit de quo Epio Relao
Cro Plocen. fra Secunda pt. F. S. Martini Con
ficis veneranda pra scilicet Die 15 Mens. 9bris
D. 1790

Relatio Niemczeno

palam vidit Quia Cionei Literas Sigillatas pro Judicijs
officij praecep. servientes cons. praefatos Actos et quae Cons.
G. Joannem Chamski Parentem ad Ba Cetrino Cons.
vero GG. Chamske filios ad Ba mysdyno utrasq.
die hodierna in Actu Contenta detulit exportavit posuit
reliquit et de positione notificavit de quo Eius Relatio
In Crd Plocen. fra 3 ante fm S. Martini Pontificis Venerand.
proxima scilicet die Nona Mensis 9bris AD 1791.

Onuphrius in Starozrzeby Bromirski Plocen. Plen-
sanus Et Capitl Ordinis S. Stanislai Eques

Tibi G. Ignatio Pintowski de Persona Boriisque
tuis Gnaliter Obus Vigore Regio et Nostra qua hac
in Parte Fungimur Capitl Authe Mandamus
ut in Trnis Querelar Causarque Officij Judicijs
Fra Tela prius vel proximius abhinc in Cro Plocen
Celebrand pltter legitime ac peremptorie Compareas
ad Instantiam G. Adriani Zulkowski Actl Qui Te In-
herendo Scripto Certo Manuali Super Summam Tri-
um Aureor Hunge Sub 1 Actl dato Citat Seu potius
ad paratos Anteriores Terminos Paratasque binas
Condemnationes ex Parte Sui Actl Super Te Citl
Obtentas et Publicatl ~~obtentas~~ adcitat idque ad
Videndum et Audiendum te ad Solutionem praefatae
Summae Trium Aureor Hunge a Te Actore ad
praedictum Scriptum Manuale In Zulkowo die
11ma Augusti 1789 Anno per Te dattiatum mu-
tuo Acceptae et Solei brevi tempore Eod Scripto
Assecuratae adhucusque nonpersolutae Sententia Judicij
Nostri Stringi Solutionem Ejusdem Summae una cum proci-
sione a data praeinserti Scripti proveniente Injungi
in Sublationem binar Condemnationum poenas
Super te extendi litis expensas refundi ac id quod
Juris erit decidi Sis Trno Parituros et responsurus
Datum in Cro Plocen die 22 men 8bris Anno
Domini 1790

M. R. G. P. Franciscus Woyciechowski de Sokowo authus et
Jurat palam Rect Quia ipse Citl hitl Sigillatl pro Jud Officij
praes Servien benoris Sequens Inserat Edit conc Stat
Citl ad Bona Ogonelice Sabbd Nuper praeterite Septimam
Detulit Exportavit Posuit Reliquit et de positione notificat
de quo Ejus Relatio.
Cro Plocen fro 2 post Fm S. Martini Pontificis Venerab
Sciliet Die 15 m 9bris Anno D. 1790.

Citatorium ex Parte Q. Zolkowsk
cone Q. Pintdowski pro Jnq
Creuz Plocen

Copia
1790

Non deluit tantum gre 15.

Inf

563

Dominus in Starozrzeby Bromirski Plocensis etc Capneus
Ord. S. Stanislai Eques

Vobis Mcis Jacobo Miszewski Venatori Przasnensi et Thomae Tarski Vice Palatino Vissogrodiensi Tutoribus Tum Gso Thomae Kowalewski B.C.P. Curatori GG Josephae Tarska et G. Mathiae Tarczewski B.C.V. R.C.V. matri Marcello Francisco et Ferdinando filijs Tarczewskim per Judm Officij Prsens assignat de Primis Bj vris Gltr Obcis ~~...~~ Vigore Regio et ma qua hac in Pte fungimur Capti authe mandamus ut in Judo Cro Capit Plocensi feria Secunda prius v proximius ab hinc in Cro Plocensi Celebrando pltr ac Peremptorie Comparcatis ad Instantiam G. Joannis Barcikowski ad Qui Vos Inhaerendo Ceremonii ac Maioni authe facta Citat ad videndum et audiendum Vos seu quem vri magis Solutionis onus afficit ad Solutionem Summar unius Mille Quingentorum Crglis alterius Quinquaginta Quatuor ~~...~~ florenorum Pot provisionalis per ot G. Mathiam Tarczewski B.C.V. ase Act ad Serum mnle accomodat unacum provisionibus provenienti Stringi Judicat Solutionem pfat cum provisionibus Summar injungi ac id quod Juris erit decidi Sitis Pariturus et Judti Responsuri Dat in Cro Plocensi die 12 m 8bris a D 1790mo

M. R. G. Providus Philippus Marczewski de Samborz Authus Jurat palam Bort Lecia ipse Citt Litt Sigitt p Jud Officij Servienti tenoris latis s. Inscrat s. Edit conc pfat Citt ~~...~~ quid conc M. Miszewski ad Bona Biatta conc vero Tarski ad Bona Orszymowo, conc G. Kowalewski ad Bona Rostkowo conc GG Tarczewskie ad Bona Lochowo Ecclesiastica omnes die hodierna in Acta contenta Detulit Exposuit Posuit Reliquit et De Positione notificavit de quo Ejus Relatio.

Cro Plocensi fra 2 post F. S. Sancti Martini Pontificis Venerandi pro Scilicet Die 15 m 9bris An D. 1790.

nuptiis in Starorzeby Provinciali Plocen. et Capricus Ordinis Sancti Stanislai Equus.

Tibi Jnoso Francisco Scielski de Persona benigne tuis qualiter omnibus Vigore Regio et nostro qua hac in parte fungimur Capricali Authe mandamus ut in Terminis Querelae et Causae Officij Judicij Tu 2da pri us et proximius ab hinc in Cro Plocen. Celebrandae pter ac peremptorie Com parcas Ad Instantiam Mci Josephi Lempicki Notarij Cons. Plocen. bend. Zygoty cum Attinen. Obligatorij Possessoris Domini et Jo. Hyppo liti Lisowski Libae Proventialis, tum L. Nicolai de bonis Sglowo Subditi Acte Qui te Inhaerendo Protestationi ac Obductioni Vulnerum Coram Actis Authis Regni factis et Interpositis sive interponendis Et quae Subditi in Assa Domini sui Citant idque ad Videndum et Audiendum Te Ratio ne hertholerij L. Nicolai Act. Subditi Violenter superinvasionis seu perinvadendo Ejusdem L. Nicolai nulla ex ratione baculo pgrandi ag gravationis oppressionis Concussionis, contusionis Vulnerum Eidem in Obductione specificatae inflictionis, Comminationum Variae propa lationis, Act. Dni et J. Lisowski Laesionis perpositionis, poenis exempla ribus personalibus et Crumenalibus mulctari Litis expensas refundi, ac id quod Juris erit Statui et Sententiari Sic Parituros et Judicatos respu sunt Datum in Cro Plocensi Ta 2da Ante Tm Omnium Sanctorum Proxima Ao Dni 1790.

Coram Officio ac Subdelegato J. Joanne Ostrowicki in locum ad Actum Mci Notarij locum praesens assum to Subdelegato Actisque praesens Crenae Capitis Plocen. pter comparens Mgr J. P. Jacobus Janicki de Zygoty Authus et Juratus Palam vult quia Ipse Citatus literatus Sigillatus pro Jure Officij praesens Serviens Tenoris Talis Inscriptus Edictum Cons. praefatum Citatum ad Bona Sglowo die hora in Actu Contenta detulit Exportavit Posuit reliquit et de Posione notificavit de quo Ejus Relatio.

In Cro Plocen. fra 2da post F. S. Martini Pontificis venerandae praesentia scilicet Die 15 Mensis 9bris A.D. 1790

...uphrius in Staroyzrzeby Bromirski Plocz Plonscenz &c:
Capneus Ordinis S. Stanislai Eqves.

...i JMgco Caietano Mlicki Castellano Szeprscenz Ordinis
Sci Stanislai Eqviti Pr Mokrzk Haeredi de Causa in frascra
Prna Bonisq tuis gttr obq vigore Regio et Nra qua hac in
pte fungimur Capitl authe mandamus ut in Jus Crz Capitl
~~authe cras~~ fra 2da prior vel pxiur a Data expositione
pzenz cionis in Cro Plocenz celebranz pttr ac peremptorie
compareas ad Instantiam Mgci Caietani Kozłowski
Sacrae Regiae Mattis Succamerarij Actl Qui te inhaerendo Mfin
suae authe factae vel inferendae citat idq ad videnz et au
dienz Decreta super te JM. Castellano Citto pro Circum
scriptione sui actl poenalitate actus circumscriptivos ex
actis eliminanz dici, in actoratuq tuo Vexatorio incompe
tenter agere debere declarari, in litis expensis condemna
ri, idq quod Justitiae erit decidi, Sis pariturq et judttr
responsurus Datum in Castro Plocensi Die 20va Mensis
8bris 1790mo Anno

CP Gaspar Bensteczka de Kleniewo Authus et Juratus
palam rvit quia Ipse Citaonem Literalem Sigillalem
pro Jus Officij pzenz Servien tenoris talis l. Inserat
Editam Contra pfatum Citatum ad bona Mokrzk
die haesterna actum hunc pcedenz detulit exportavit posuit
reliquit et de positione notificavit de quo Eius Relatio.

Cro Plocensi fra Sexta post festum Omnium Sanctorum
proxima Scilicet Die quinta Mensis Novembris An-
no Domini 1790mo



Inquisitiones in Causa matrimonii Dominici Lucas et Francisca
Xaveriae Capitanius Ord. S. Stanislai Leopoli

Coram Ill. Ignatio et Paulo Leszczynskis tum Alberto Wo-
niechowski de Ponie Dominis fratribus Germanis Regio de no-
bilium gradu ortis Regni Poloniae Palatinatus Russiae Capitaneatus
Leopoliensis Judicibus ordinariis Causarum Authoritate mandato
munitis in Causa Lucas Dominici Capitanei Leopoliensis Actoris
ex una parte et Francisca Xaveria Capitanea Lucas Rea ex altera
parte Nos Judices praedicti Actorem et Ream ad Judicium
personaliter accedentes Advocatos Procuratores et Patronos
eorum respective admittimus Actor Advocatum suum Antonium
Baworowski Actoris Procuratorem Joannem Protasewicz Rea
Advocatum suum Thomam Wodzicki Procuratorem Antonium
Baworowski Actoris Procuratorem Joannem Protasewicz Rea
Advocatum suum Thomam Wodzicki Procuratorem Actor
Advocatus Actoris Petit ac Petitionem suam Articulis Libello
Actoris Die 15ta Maji Anni Currentis Judicio Nostro porrecto
Articulis Libello Actoris Die 15ta Maji Anni Currentis Judicio
Nostro porrecto Articulis Libello Actoris Die 15ta Maji Anni
Currentis Judicio Nostro porrecto Articulis Libello Actoris Die
15ta Maji Anni Currentis Judicio Nostro porrecto Articulis
Libello Actoris Die 15ta Maji Anni Currentis Judicio Nostro
porrecto Articulis Libello Actoris Die 15ta Maji Anni Currentis
Judicio Nostro porrecto Articulis Libello Actoris Die 15ta Maji
Anni Currentis Judicio Nostro porrecto Articulis Libello Actoris
Die

Solutio 2e.

Eductum pro Ex
Korycki
Servicus
Ao 1770

Jn Cn Ploecz

564

Inquisitio ni Starozrzeby Bonnizlii Plouzy Plonsken
Capit Ordinis S Stanislai Eques

Sabbatho Pro Alberto Joanne et Petro Karnowskim Leoni
Jurisdictum Actis Przepeuzki Duo et Lais Joycho et
Hieronymo Subditis nec non Insto Jacob Zubernic
In Bonis Przedborz Sub Arendatu depris Bonisq vbi
getr obus vicon Regio et nostra qua hac ni Ste
Stanizimir Capitl autte mandamus ut Clemens
Quentlar Causarum Officij Judicijs Clerici Ldo
pnis aut pcuis abhinc ni Crosnum Celebrans
Pstr expemptone Comparatis ad instantiam Pri Stani
slai Joisepuski Duo et Lae Mariannae Angelle Act
gui vos et quos aspa Indigeny cum Eae de Legi Requisi
ta Inhaundo legibus Rm Deposithenes Testimoni
jo Sanct Ejusd Ppe adinderens et audanie vos et
quos te Jm Przeszuzuski ad Statuto nem Zonem Joysh
et Mathei Mlis Subditorum vos vos Statutos ad
perhibenc venem et Ozidelu Testimonium ni Causa
Inta Se Ada ab una et Jm Andream Dluznieuski
pte ab altera pacto ni Judicij vertens Stingi Sin
sens autem ad pmissa causa causaveritis Sciant vos
pcuis mente Legi pcuis et Diuebiter Testi
fratur Datt Jm Cro Plouze Do 11 Mens 9bris
Anno Domini 1794 Petro Karwoualis
Alias Joannes Mayeuuiez de Posthowo authus ex
Judicat palam dixit quia Ipse Ad Literas Scribatas pro
Judicijs Officij Prone Servicne Senonis Solis Insseratus
Phisione Ifad" Ad" ad bona Dluznieuso Dei hesterna
Sui actu Contenta Detulit Papertauit Poinit Reliquit

564

Inquisitio ni Starozrzeby Bonnizlii Plouzy Plonsken
Capit Ordinis S Stanislai Eques

Sabbatho Pro Alberto Joanne et Petro Karnowskim Leoni
Jurisdictum Actis Przepeuzki Duo et Lais Joycho et
Hieronymo Subditis nec non Insto Jacob Zubernic
In Bonis Przedborz Sub Arendatu depris Bonisq vbi
getr obus vicon Regio et nostra qua hac ni Ste
Stanizimir Capitl autte mandamus ut Clemens
Quentlar Causarum Officij Judicijs Clerici Ldo
pnis aut pcuis abhinc ni Crosnum Celebrans
Pstr expemptone Comparatis ad instantiam Pri Stani
slai Joisepuski Duo et Lae Mariannae Angelle Act
gui vos et quos aspa Indigeny cum Eae de Legi Requisi
ta Inhaundo legibus Rm Deposithenes Testimoni
jo Sanct Ejusd Ppe adinderens et audanie vos et
quos te Jm Przeszuzuski ad Statuto nem Zonem Joysh
et Mathei Mlis Subditorum vos vos Statutos ad
perhibenc venem et Ozidelu Testimonium ni Causa
Inta Se Ada ab una et Jm Andream Dluznieuski
pte ab altera pacto ni Judicij vertens Stingi Sin
sens autem ad pmissa causa causaveritis Sciant vos
pcuis mente Legi pcuis et Diuebiter Testi
fratur Datt Jm Cro Plouze Do 11 Mens 9bris
Anno Domini 1794 Petro Karwoualis
Alias Joannes Mayeuuiez de Posthowo authus ex
Judicat palam dixit quia Ipse Ad Literas Scribatas pro
Judicijs Officij Prone Servicne Senonis Solis Insseratus
Phisione Ifad" Ad" ad bona Dluznieuso Dei hesterna
Sui actu Contenta Detulit Papertauit Poinit Reliquit

de pontione vero Gso Kierski ad bona Dłużne
Gsis Strzeszewski "Kownacki" ad bona Goszczyno, Gorne, In
autem Jacob ad bona Przedborz eadem Die Notif
ort de quo ejus Relatio.

In Pro Plocena fra Secunda post Festum Sancti
Martini Pontificis Venerandi pxa Scilicet Die 1
Mensis 9bris Anno Dni 1799 Omo.

Kopia Pozwu
na Świadki

Onuphrius in Starozrzeby Bronirski Plocen. Plonscen. Capitaneus Ordinis S. Stanislai Eques

Nobis Gnosis Officialibus Cur. Plocen. tum Andreae Kraszewski de Officijs Personis Bonisq. vris qtr obus vigore Regio et nostra Qua hac in Pte fungimur Capitis authoritate mandamus ut In Terminis Querellar. ac Officij Causarum Judicijs Cur. Capitis Plocen. Feria 2da prius aut proximius abhinc in Castro Plocen. celebrandae pttr ac peremptorie Comparatis ad Instantiam Jsor. Joachimi Patrui Augustini Francisci et Vincentij Filiastrorum Kowalewskich Actis Jurevincen. Qui vos Inhaerendo Legibus Regni deperagendae Executionibus Traditionibusq. Sancitis Citant Jdq. ad videndae et audiendae vos et quiq. te Jsum Kraszewski ad attendentiam Justificationis processus ex Instantia Suor. Actis Jurevincen. Super te Citto ~~pter~~ Obtenti et publicatis Sententia Judicij nostri Stringi vos vero Gnosos Officiales Cur. Plocen. ad Traditionem Summae Citto propriae Arestis Innodatae apud Jm Petrum Draminski Juren. Deputari ac id quod Juris erit Dandi Sitis Pariturus et Judicter Responsuri Datt In Cro Plocen. Die 13 Mens. 9bris Anno Domini 1790mo in Bonis Dramino

R. C. P. Joannes Maychrowicz de Rostkowo Authus et Notarius Palam rvit quia Jpsi Citto literatis Sigillatis Jus Officij praesentis Serviens Tenoris Talis Insertae Conc. praefatis Citto ad Bna Dramino Sabbo praeterea Septimanae detulit Exportavit posuit reliquit de Posicione notificavit de quo Ejus Relatio

Cro Plocen. fra 2da pt. F. S. Martini Pontificis Veneranae praesentia scilicet Die 13. Mens. 9bris A.D. 1790

Citationis ex Pte Gsor
Kowalewskich conc Gnd
Andream Kraszewski pro
exportato Executivo Decro
Servienc

Copia

1790

In Castro Plocenc



p Judicijs Officij Pœnæ Edit nulliter ac Inde
bite Concitationis dirlitis expensas frustraneæ Indu
ctionis Pœnis tam p Pmissis Excessibus et delict
qm p indebita suor Act vexa ad mentem legis
mulctari Inquisionem Educendæ Censeri in Acto
ratu tui injuste ac illegaliter Cons Se Act Effor
mato Incompetentem Actionem decerni ac id
qd Juris erit decidi et Sententiari Sis Pari
turus et Judltr Responsurus Dat in Crō
Plocens Die 9 Mens 9bris Ao 1790mo
Mp. G. P. Franciscus Woyciechowski de Sękowo Au
thus et Juratus Palam rvit quia Ipse Cit literat
Sigillat pro Jud Officij Pœnæ Servienæ Tenoris
Talis Inserat Edit Cons p fat Cit ad Zona Pszyno Sabbo
pre Stricte Septimana detulit exportavit Posuit reli

Copia Cit ex Parte
Gsor Malissewski et
Czechowski Cons Gm
Krasniewski

1790mo

1790mo Anno

Onuphrius in Starozneby Bromirski Plocen. Plonsc.
Ecc. Capitis Ordinis Sancti Stanislai Eques

Tibi Gnoso Antonio Krasniewski nulla Possessio
gaudenti de Prna Bonis ac Summis tuis ubivis locorum haerent. ~~tuis~~ qltr obus Vigore
Regio et nra qua hac in Parte fungimur Cap.
Authe mandamus ut In Judicijs Crenz Capitulo
fra 2da prius proximius ab hinc in Cro
Celebrand. pltr Ltme ac peremptorie Compa
ad Instantiam Gsor Vincencij Czachowski e
me Maliszewski Dni Atq Labsi Gaspari
Subditi Act. Qui te et quiq Subditus in
Dni sui Inhaerendo Procaoni suae Authe
seu faciend. Citant idq advidend. et Audien
te Rne Imprimis Labsi Gaspari Redeun
ex Nundinis in Oppido Bielsk pxe Ce
tis in Villa Cekanowo nulla de Causa
festaonis aggravaonis Irrealium nunq
probabilium obiectionis Concutere attentaoni
Vero Maliszewski Dni Circa Imprimis Labsi
Gaspari Subdetum suum se se opponens
liter aggravaonis Concussionis Colaphis
pro Capite arreptionis et Vix in Terram
protrusionis tunc temporis laesionis postposi
ac Impost Gsi Czachowski protunc extan
Promissaq benigniter disvadens nulla ex Rne
Infestaonis Concutere appromissionis Laesio
Diffamaonis Insuper formata sibi illegali
sione solum modo ex quadam Invidia Trno sui
seu potius ad Incidentiam Causae et Actoratus Tui
se Act. instituti adcitant

ptius in Kawczreby et Bronin Bronieski, Plocens Plocen etc
Capitaneus, Ordinis Sancti Stanislaj Eques.

Gnõ Adamo Kozielski, de Lesno Bonisz Lis ac Summis gratiis
omnibus vigore Regio et Nostra quo hac in parte fungimur, Ca-
pitaneali authoritate mandamus, vt in Gnis Literatorum causa
rumq; officij Judicijs, Castrens, Capitd Plocen, prius premissis ve
ab hinc in Castro Plocen celebrandis, pritis, peremptoriq; compareas,
ad Instantiam Procuratorum Eve de Brulińskie olim Gnõi Fabiani
Kowalkowskii Relicte Conserti Viduae Matris, ac Ludovine Koval-
kowska Filiae, primi olim Gnõi Gregorij Lukowski, secundi ad pre-
sens voti Gnõi Casimiri Dobrenieckii Conserti, seu potius utrorum
que Conjugum actõr, qui Te et quidlibet Conserv in vpistentia mani-
ti, vti Tutoris Conjugalis, inhaerendo Documentis presens causa
suffragans, ac manifestationi eorum actis Authenc Regni facte sive
faciens citant, seu potius ad paratum professam, paratumq; injun
cta Solutionis Decretum, paratam Condemnationem in Gnõ satisfa
ctorio obtentum, ac paratas quasvis anteriores Gnõ, et pios gradus,
loco peragendae executionis admittant, adq; audiendum et audi-
endo. Te ad Solutionem Summae Quingentorum Gyphs, Nostri
Judicij Decreto Die Quinta mensis Maij millesimo Septingente
simo, Octuagesimo Tertio anno lato per Te sibi actrici Gnõe Eve
de Brulińskie Kowalkowskiej una cum provisionibus, ac pieno
huita septem marcarum Solonico solvi injuncta, Sententia Judicij
officij Nostri stringi, solutionemq; ejusdem Summae tam cum eisdem
adjudicatis provisionibus, quam a termino solutionis praefixo ad
diem hodiernam retentis provenientes, mentaj legis per Septem
a centum computandis, tamq; ejusdem praemissae huitae adjudicatae
suis actoribus cuiq; distinctim ad nostrum ejusdem Decreti, et Pre
scriptionum authenticae subsecutarum mandatum demandari,
insolutionem vero processus, ac pro contraventione eidem Decre
to poenas super Te extendi, latorumq; pro exigentia legis ac justi
tiae, statuti, et Sententiarum sic itaq; Gnõ huius positarum, et Judi
cis responsurus, Datum in Castro Plocen Feria Quarta proxi Gnõ
Omnium Sanctorum proxima Anno Domini 1790.

Ad mandatum Joannes Stapolski de Smardzewo Authus et Juratus palatus
Rit Quia Jure Calend nem literas Sigillat Judicij officij

Proxime Serviens tendris talis (miseratur) Edit Conc
Cit ad Bona Rudowo Die hodierna in Actu Content
detulit exportavit Posuit Reliquit et de Position
notificavit de quo Eius Relao
In Pro Plocens Feria 2da pt Fm S. Martini Pontificis
randi proxima Scilicet Die 15ta Mens Jbris AD 1

Citatus Gnosus Kęsicki
per Gnosos Kowalkowska
et Dobrenieckie
1790 Ao

Extradit

Onuphrius in Starozreby Bromirski Plocz
Ponscz ect Capitt Ordinis San. Stan. Eques

Tibi G. Antonio Cichowski de Nma Causa
infrascra Bonisq tuis gltes Obas vigore
Regio et nostra qua hac in Prte fungimur
Capitt authe mandamus ut in Terminis Ruc-
rilar Causarumq Officij Jud. fra Secunda
prius proximius de abhinc in Cro Plocz Celebr
Plex Utrae ac peremptorie Compareas ad In-
stantiam Perillri Rdmi Josephi Czerminski Cano-
ci Collegiate Plocz Praeposit Biaten Actt
Qui te Inhaerendo Scriptt Certo Manuali tum
Maoni authe factt vel faciendae Citat idq
ad videndum et audiendum te ad Solutionem
Summae Ducentor Flor Polt Scripte
Superius annotatt Sibi Actt Solvi assecurata
hucusq non persoluta Sententia Judicij
nostri Stringi Solutionem pfatae Summae
Ducentor flor Polt una cum provisione
injungi Poenas p Contraventione irrogari
Litis Expensas Refundi ac id quod Juris

erit Decidi et Sententiari Sis Paritur
et Responsurus Dat in Cro Plocen
15 men 9bris AD. 1790.

Mod. Providus Michael Kaminski de Plocho authus et Jura
palam Rvit Quia ipse Cit Lit Sigill Juel Officij p.
Serviens tenoris Sequens s. Inserat Edit conc ptat
ad Bona Dziamowo Die hodierna in Actu Contenta Detu
Exportavit Posuit Reliquit et de Positione notificavit de quo
Relatio
In Cro Plocen fra 2. pt Festum S. Martini Pontificis Vi
fra Scilicet Die 15. men 9bris AD 1790.

Copia do
Kancellaryi

1790.

Stanislaus Augustus Dei Gratia Rex Poloniae et magni Ducatus Lituaniae &c.

Tibi Gnoso Paulo Grabski Bonorum Otolino obligatorio Possessori, de Persona Bonisque tuis generaliter omnibus mandamus ut in Terminis Communibus Terrestribus Plocensibus, Feria secunda prius vel proximius ab hinc iuxta suam Cadentiam in Bilsko celebrandis personaliter peremptorieque compareas, ad Instantiam Perillustris Reverendissimi Francisci Malowieski Archidiaconi Cathedralis Plocensis Actt. Qui Te inhaerendo manifestationi suae Authice factae, alijsque documentis causam praesentem iuvantibus citat. idque ad tridendum et Audiendum Te ad instantaneam extraditionem Laboriosae Franciscae Laboriosi Josephi de Bonis Olszamowo Illustrissimi Capituli Plocensis haereditarijs, et in Possessione Adpraesens Perillustris Actoris uti eiusdem fundi existentibus nativi Subditi Consortis, apud Te in Bonis Otolino nunc commorantis et manentis ac nulliter detentae cum rebus Eius proprijs per Sententiam Judicij nostri stringi, Carentiam Laborum per Eandem Subditam Tibi praestitorum iniungi Satisfactionem omnimodam adinveniri Litis expensas refundi ac id quod Juris erit decidi statui et Sententiari quae eadem Laboriosa Francisca apud Te praesenti Citatione arestatur. Sis itaque paritorus et responsurus Datt. in Bilsko die tertia mensis Novembris Ao Dni 1790.

MPG P. Michael Hanniński de Płocho Authe et Jurat. pro rotis Juia Jpis Citationem Literam Sigillo pro Juris Tribus Plocens. Servien. Tenoris Sequen. Incerat. edit. Cone. Ptatis Citat. ad Bno Otolino Die hodierna in Actu Contentu detulit Exportavit posuit reliquit et de positione notificavit de quo Eius Rectus In Cu Plocen. Fra Ista pridie Fti S. Martini Pontificis Venerandi scilicet Die 10 mensis 9bris A D 1790

Kopia Pozwu

non reliquisti taliterq Laboribus ad usque privare Conatusti, per utrosq autem Parentem et filium ad Prosecutione ac Termino p Judicij Officij Presentis instituto Summo Opere Circumscripsistis Jnrealium et nunquam deducendorum Obiecistis, exinde contra Leges Rni processistis ac penas in Se taxistis quare Citamini ad videndum et audiendum Vos Sententia Judicij Mri Stringi restitutionem Arcae ac aliarum rerum instantaneam Injungi, Actionem Laesivam ex Actis eliminandam demandari, penas tam respectu Circumscriptionis maleficiandae Censeri, in actoratu Vri incompetentem Actionem decerni, Litis Expensas Causatas et Causandas refundi, ac id quod Jus et aequitas pposcerit Causaq Presens exigerit Contra Vos Statui decidi et Sententiari Presentis Litis Penituri et Responsuri Datum in Cro Plocensi fra 2da pro Tmo S. Martini pxa Anno Dni 1790. Quam pro qualitate facti et Delicti exemplaribus

MAGP Laurentius Szymczak de Wazynowskiego Authus et Jurat palam noit quia Jpsi Cit literas Sigillat p Jud Officij Presentis Servientis tenoris talis Jnseratis Petit contra Pfatt Cit ad Cona Zakowa Die hesterna actum hunc Presedens Detulit, Exportavit Posuit reliquit et de positione notificavit de quo Ejus Relatio

In Cro Plocensi fra 4ta pro Tmo S. Martini Pontificis Venerandi pxa Scilicet Die 17 Mensis 9bris Ao 1790 Anno

Gruptnius in Starozrzeby Adromis
Plocens Plonscens etc Capitl Ordinis
Stanislai Eques

Nobis Gris Adriano Parenti et
tio filio Zukowskim de Pnis bonisq
qller Ambus Vigore Regio et Ntra
hac in Pte fungimur Capitl Authe
damus ut in Trnis Querelar Causarq
Judicij feria Secunda prius allt proxim
ab hinc in Cre Plocens Celebrandis p
ac peremptorie Comparentis, ad pro
tiam Gri Francisci Laguna Burg
Crens Plocens Act, Qui Vos in hære
Procaoni Authe fecit vel faciendæ
idque ex eo, quia tu Gse Parens Dum
quando suus actor, ex Cancellaria Pse
cum ob Alcu Josepho Kozłowski Notar
Terri Plocens ad Tribunal Regni Di
serit Arcam ac alias Res regestro Co
scripto specificat ex Hospicio nulla
Causa intercepisti et ad usque non e
tradidisti, jam autem per filium, mula
sui Equo, pro Equo Act, aceptoq ab
additamento Trium aureor Hungar
post elapsum Semi Duor Annorum Ep
Equi Commutati, sine scitu Act Int
cepisti, Jam autem ab Actore quæsit

non

Onuphrius in Starozrzeby Bromirski Plocen Plonscen de Capitl Ordinis S. Stanislai Eques.

bis Infidelibus Marek Salamonowicz Tabernar ad Capitaneatum Plocen spectan Arendatori Parenti et Litman Mearlowicz Filio de prnis mercimonijs bonisq vris gltr obus vigore regio et nra quahac in Pte fungimur Capitl Authe mandamus ut in Trnis querelar Causarumq Officij Jus Feria Secunda prius proximiusve abhinc in Cro Plocen Celebranc pltes Unc ac peremptorie Compareatis ad Instantiam G. Simeonis Woznicki Susceptantis Cren Plocen Actl Qui Vos inhaerendo Maoni Auth facti vel faciencq Citat ad videncq et audiencq Vos ad Solutionem Summae Sexcentor Nonaginta quinque Floren Pol pro Corethis Sexaginta Novem et Semi uno Corethis hordei a Se Actl accepti debitl brevisq solvi spoponsae et adhucusq non exolutae per Sententiam Judicij nostri stringi litis expensas refundi ac id quod Juris erit Statui Sitis parituri et Judltr responsuri Datum in Cro Plocen Die 10 Men Novembris AD 1790.

MRGP Michael Kaminski de Plocko Authus et Juratus palam rvit quia Ipse Citationes Literal Sigillal pro Jus Officij Pren Servien tenoris Sequen (Inscrat) Edit Con Pfatl Citatl et quia Con Parentem ad braxatorium Ad Capitaneatum Plocen spectan hic Plociae Sitl Con vero Filium ad Domum in Platea Judaica Jacen utrasq feria quinta Super Pterite Septimanae detulit exportavit posuit reliquit et de positione notificavit de quo Eius Relatio

In Cro Plocen Fra 2. pt fm S. Martini Pontificis Venerandi proxima Scilicet Die 13 Men Novembris AD 1790.



Onuphrius in Starorzely Bromierski Plocen
Plonsecz etc Capitaneus ordinis Sancti Sta
nislai Eques

Volis GG Feliciano et Theresiae de Bromier
skie Iuricen Conjugibus Parentibus Mathiae
et Bartholomaeo filijs Brudzienskien Dnis
tum NN Josepho Chalrowski Stanislao Kier
ski Bernardo Grabowski et Domicellae Mazu
rowiczowa Conjugibus in fundis Eorum GG Bru
dzienskich Commansoribus tum SS Ioanni
Nowacki Ministeriali atq Leoni de Bonis Wę
grzynowo Eorum GG Brudzienskich Subditis
de Personis Bonisq vestris gestis omnibus Regio
Regio et nostra qua hac in parte fungimur
Capitaneali authoritate mandamus ut in Ter
minij Iuratorum Causarum officij Iudicijs Feria
Secunda prius vel proximius ab hinc in
Castro Plocen Celebrandis pro ac peren
ptorie Comparentes ad Instantiam GG An
dreae Strusienski et Josephatae de Kowa
lewskie Conjugum ac Antonij Zglenicki mi
norennis ~~in Tutella~~ Sortis in Bonis Węgrzy
nowo haeredis in Tutella ejusdem G Strusienski
exijtem Cypriani Krasienski et Margarethae
Sulenska Conjugum Gaspari et Elisabethae
de Kęsickie Conjugum Parentum Ioannis
Bartholomaei et Mariannae filiorum et filiae
Będerskich Sortium in Bonis Eiusdem Wę
grzynowo Sibi haeredum et Possessorum actorum
qui vos Et quae ipsa Indigenae Cum Eadem
de lege ab utrinque requisita Inhaerendo
Protestationibus authe facto seu faciendis
alijsq quaerelis Citant pro Eo Ziia vos et in
primis tu G Feliciae de Brudzienski Expul

Sorium

cum tuis Commansoribus et subditis in-
ventarijs tuis Commansorum et subditorum
Consulto Impulsis ~~acto~~ et sine Custode va-
gantibus actoribus Intuliste transitus
Inventarijs in pascua acto denegaste lapi-
des ex tuis agris in agros actorum Injuste
visionem quandam super ~~agros~~ Millium modo
primum tempore veris Satum in post bene
exercitum et per te Collecto per Mlem Condu-
ctum nulliter recognoscere procuraste Circa
praemissas Injurias se opponentes acto laesi-
ste diffamaste post Collecta ex Campis
frumenta anseres ac volatilia domaste
ea Actorum propria Canibus Concitare manda-
ste et Eadem exhalare Causaste viam publicam actori
in S. Erasienska obsedisti obsessa via Ca-
lumniaste dishoraste non hic Contentus vio-
lentijs qui nimo in Majores so se resolven-
do auseus dum et quando metas S. Zglenicky
agros haeredito cum tuis agris distinguen-
tes deseraste fundos et prata ejusdem S. Zgleni-
cky acto haeredito multis in locis ademiste
et ad agros tuos adjunxiste lapides ex aquis
tuis in agros S. Zglenicky transtulisti arbores
alneaticas in divisoria S. Zglenicky exercitus
excindere mandaste ~~ac~~ Eundem S. Zglenicky
oppressiste Concussiste Infestaste vos omnes
Inculpate actores varijs in locis et Coram
varijs Personis Sepissime et aliquo locorum laesivitis dif-
famaste Contemptuaste honorem actorum De-
traxistis disgustibus Satiaste frumenta
et prata depaculaste aliasque per multas
violentias Injurias Inquisitionibus probandas
peregistis et poenas Succubuistis Quare
tamini ad videndum et audiendum vos respo-

[illegible]

Onuphrius in Starozrzeby Bromirski Plocen.
Plonscen. &c. Capitt. Ordinis S. Stanislaj Eques=

Vobis Gnis Alexandro Szymborski et Theresiae Uminskae Invicem Congibus Parentibus tum Stanislao Valentino et Petro Filijs Szymborskich de Prnis Bonisq. vris gltes Ambus vigore Regio et nra quae hac in Pte fungimur Capitt. authe mandamus ut in Trnis Querelar. Causarq. Officij Jud. fra 2da pruis vel prxuis abhinc in Cro Plocen. Celebranda pltes ac peremptorie Comparentis ad Instantiam Gsor. Petri Parentis Stanislaj et Alberti filior. Karskich ~~Cit~~ qui vos Inhaerenda Decro Judicij Officij Prsenae Die 7ma Mensis Aprilis Anno 1788. Inter se Acta abuna et vos Gsor Szymborskie Citt. Pte ab altera prolatt. atq. recessu a molidne per se Acta ab Eod. Decro ad Jud. Tribunalt. Rni Petricoviens. Interposit. authe facta Citant idq. ad videnda et Audienda vos recedenda a molidne per se Acta a praefat. Decro Jud. Officij Prsenae ad Jud. Tribunalt. Rni Petricoviens. Interposit. imoq. Contentando se Eod. Decro ad laevationem ~~Decrae~~ Poenar. Primae Quadruplicis alterius Sexuplicis Quatuordecem Marcar. Pol. supra scro Decro vobis Citt. solvi Injunctar. sententia Jud. Nri stringi satisfactionem Omnimodae Eiusd. Decro ~~Omni~~ ~~modae~~ demandari ac id qd Jurio erit statui et sententiari sitis Parituri et responsuri Dat. in Cro Plocen. Die 8va Jbris Ao 1790

Cum Jm. Sebastyanus Kozłowski Thesaurarius Sierpcen. Commissyonis Civiliter Bellicae Pltus Plocen. Commissarij Actorum

M. R. Gr. Paulus Rybaczek De Kozłowo authus et Juratus pasum nit Quia Ipse Citationem Literatt. Sigillatt. pro Judicijs Officij Prsenae

Servium tenoris sequentis Inseritur / Edicti cum Effectu Citat ad B
Brachowa Die hesterna Actum hunc praedictum detulit expon
posuit reliquit et de Positione notificavit de quo Ejus Rec

In Cro Plocen Sabbo post Fm S. Martini Pontificis Venerab
pxo Scilicet Die 13 mensis 9bris Ao Dni 1790

Gsi Szymborscy
per G. Karslice
pro Jus Prenes Plocen
Citant

1790

Onuphrius in Starozely Bromierski Plocen.
ac Capitt. ordinis Sancti Stanislai Eques

Tibi Gso Matheo Dzierzanowski de Persona Bo-
nisq tuis, gnaliter omnibus, vigore Regio, et no-
stra, qua hac in pte fungimur Capitt. authoritate
mandamus, ut in Trnis Querelarum Causarumq Ju-
dicij officij nostri Feria 2da prius vel proximius
a hinc in Cro Plocen. Celebrandae personaliter pener
torie ac legitime compareas, ad Instantiam S. Fran
cisci Jaroszewski actt. Qui te inhaerendo mandatum
suae authenticae factae seu faciendae citat ad com-
portationem Contractus arendatorij inter se actt.
ab una te quoq citat pte ab altera post subse
ctam per te resignationem pro re sui actt. Sor-
tium Bonorum Zagrobka initi, vigore cujus hasce
sortes per te resignatas modo arendatorio pos-
sidebas, quo comportato inseminationes tam
hiemales, quam vermales bonificandas censeri
damnaq in frumentis, pratis, ac hortis illata
cum aedificia ac saepimenta notabiliter in pte
minata, in pte ad alia Bona per te avecta, ac
tramina ad stercorationem fundorum reparationem
lectorum condigna ex fundo per te disvendita, ac
condonata certis personis, compensandas decla
rari, tum alias res poenes te circa dimissionem
omnipotentium Sortium in possessionem tui dere-
dictas per teq indebite usitatas, ac poenitus in
nihilum reductas juxta antiquum valorem per
solvendas dici, prohisce inconvenientijs poenis
exemplaribus puniri, condestensionem ad fundum
contractarum Sortium Bonorum Zagrobka cum praefixione
temporis assignari, litis expensas refundendas censeri

sis paritorus, et Judicialiter Responsurus ...
in Cro Plocen. die 13 mensis 7bris anno Do-
mini 1790.

MRSP Joannes Stapezak de Smardzewo Authus et Jurat Palat
Roit Quia Ipsi Citadnem Literat Sigillat p Judicijs Offi
prenq Serviens tenoris talis (inserat) Edit Cong pfat C
ad Bona Zgorzate Die hodierna in Actu Contenta
lit Exportavit Posuit Reliquit et de Posione notifi
de quo Eius Relatio

In Cro Plocen Feria 2da pt Fm S Martini Pontifici
Venerandi proxima Scilicet die 19ta Mens 9bris AD

Copia Citt ex Pte
G. Francisci Zaro
zowski Cong G.
Mathem Dzierza
nowski

1790

non extradit

Nuptrici a Bromirz Parva Bromirski Plocensis
Plocensis ac Capitaneus Ordinis S. Stanislai Eques
Orbis Ex. Caecilie de Lugowskie olim S. Caroli Iewasce
Vestri Relictae Conti Viduae Matri Stanislao et
Sophiae Filio et filiae Iewasceborskim de personis
quibus vestris Enttr Obris rigore regio et Nostra
hac in parte fungimur Capitali aut Fronta
Mandamus ut in Terminis Queretar Causarum officij Judicijs
Ea prius vel proximius ab hinc in Castro Plocensi Celebrandis
et Peremptorie Compareatis ad Instantiam S. Alberti
Bromirski Sortium in Bonis Lempinsko Notabilium Haeredis
qui vos in Haerendo Maioni Luce factae et faciendae
Quae assa indigenae Cum debita adincidentiamque Causae
Actoratus vestri Sibi actori intentatae Citatae adatat
Evidenciae et Audienciae vos ratione mutatae Disarationis
Eorum appropriationis Sylvarum excisionis Damnorum
Lucrimorum Inventarijs vestris Mationis Bonis actae
Proprij Contusionis et per tres Septimanas Laborum Ca
pitulae Causationis Laesionis Diffamationis aliarumque
Permultarum injuriarum et Violentiarum peractionis, Cum dam
no Calculi et Bonificatione Pretensionum poenis per
Naturalibus et Crumenalibus pro qualitate facti et de
Venti Vos offici et in Ordine praemissorum Omnium ac
Condescensionem Condescensionem ad Bona Lempinsko
Assignari poenas decerni Litis expensas refundi
Et id quod Justitiae erit decerni et Sententiari
Poenae Litis Pariturum et Judicii responsuri Dato in Ca
stro Plocensi Feria 6ta post Festum SS. Simonis et Judae
Apostolorum Scilicet die 29 mensis 8bris proxima Ao Dni
1790.

Nos Praesidus Michael Ciacha de Iaroszy Auditor et
Juratus palam Lectum quia ipse Citationem literalem
Sigillatam pro Jure Officij Poenae Terminae tenenti
Sequentem Inseratam Editam Conae praefatos Citatos
ad Bona Lempinsko Die hodierna in Actu Contento

detulit expectavit pervenit reliquit et de pecunia
notificavit de quo praesens Jus Mtis fecit Relationem

In Cod. Albrenae Feria Secunda post Dni S. Martini
Pontificis Venerandi proxima Scilicet Die 15
Mensis 9bris A.D. 1790.

GG Kwasiebersky
p G Lutomirski
Atantur
1790 Ao

nunc tradit

Onuphrius in Starozrzeby Bromirski Plocens. Plonscens. ac Capitaneus Ordinis Sancti Stanislai Eques.

Vobis Ill.mo Casimiro Sniechowski Bener. Mochowo cum Attinentijs Tenutario Possessori Domino tum Lbris Thomae et Antonio Fratribus germanis in loco dicto Rumonki ad Bona Mochowo Usurpatae Commanens. de Personis Bonisque vestris gnalitate Omnibus rigore Regio et nostra qua hac in parte fungimur Capitae Authae mandamus ut in Terminis Querelae Causaeque Officij Judicijs Feria Secunda prius vel proximius ab hinc in Castro Plocens. Celebrandis pltet ac peremptorie Compareatis ad Instantiam S. Ignatij Sulkowski Actae qui ves et quidem Lbrus in Assia Domini de lege requisita Inhaerendo Prouaoni Authae factae seu faciens. citat ad videns. et audiens. te Jm Sniechowski Dominum ad instantaneam statutionem suprascriptae Lbrae Thomae et Antonij (qui praesens Citaone apud te una cum omni proprietate Arestantur) Sententia Judicij nostri stringi quos statutos Rne perci sui Actae proprij ex Suibus in Sylva Bener. Sulkowo prope Sylvam Bener. Mochowo transeuns. Segregationis et tacito modo Mactationis, Mactati in Eseam sui Conversionis poenis Exemplaribus subesse declarari ac secersiri te Jm Dominum pro non administrata de eisq. Lbris Justitia aliquoties per Actae requisita Officii Pirum bonificari et id quod Juris erit decidi et Sententiari Litis parituri et Responsuri Datum in Castro Plocensi Die Nona Mensis Novembris Anno Domini 1790.

M. R. G. Praesidus Nicolaus Kowalski de Kluchowko Authus et Juratus palam Rect. quia ipse Citaonem literalem Sigillatam pro Judicijs Officij praesens. Serviens. Generi Sequens. (Inserat.) editam Anq. praefatos Citatos ad Bona Mochowo Die hodierna in Acta Contenta detulit expertaeit pessuit reliquit et de positione notificaeit, de quo praesens Jus Mnkifecit Relaonem.

In Castro Plocens. Feria Secunda pt Jm S. Martini Pontificis venerandi proxima Scilicet Die 15. Mensis Glni A.D. 1790.

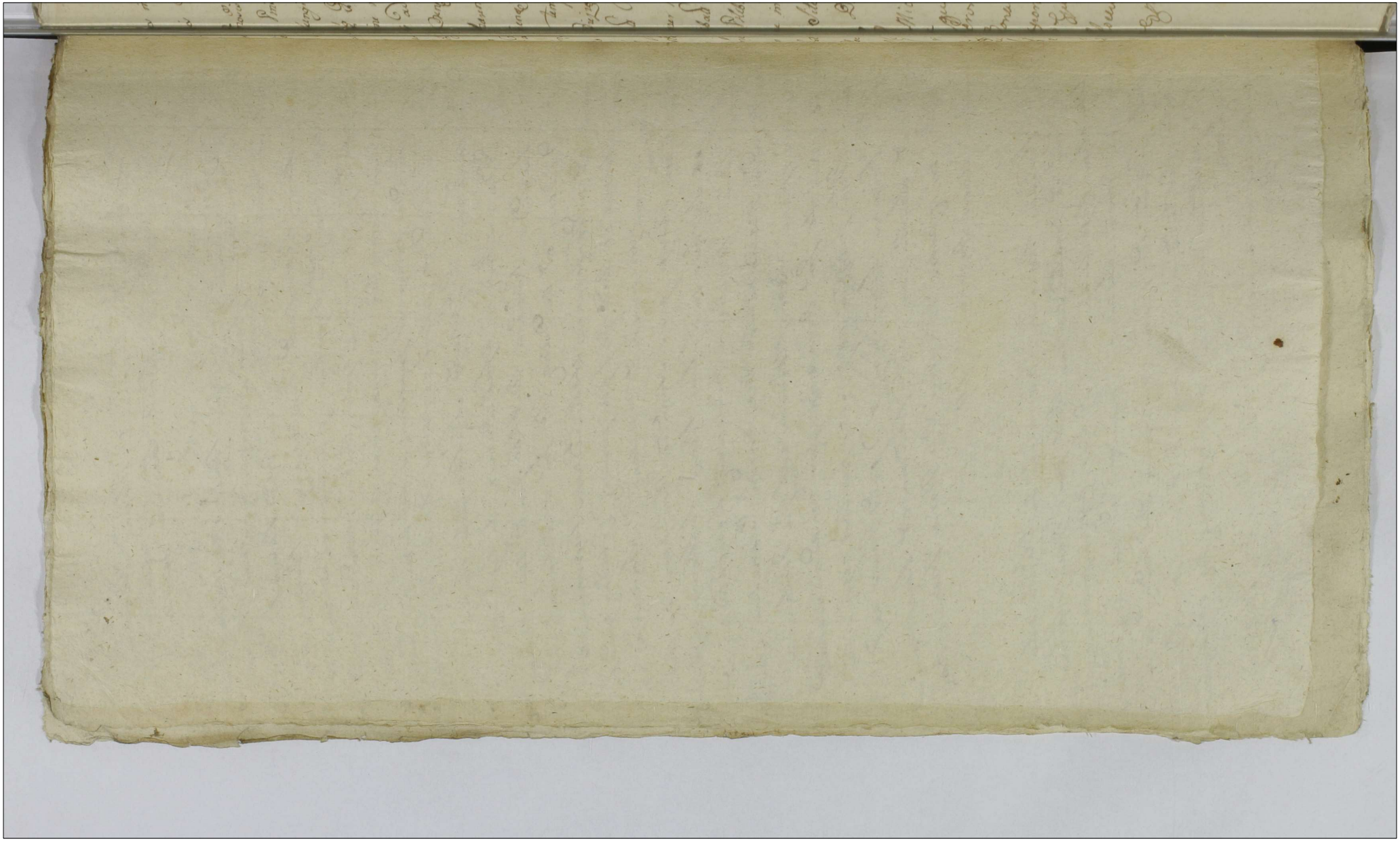

Onuphrius in Starozreby Bromirski Plocen. Plonscen. Ex Capitaneus Ordinis S. Stanislai Eques

Vobis Ill.mis Andreae Sulenyski et Antonio Radowski ad Quae filio de Pinis Bg Vnus gltes Obus Vigere Regio et mea qua hac in Pte fungimur Capitl authe mandamus ut in Ill.mis Querelar Causarq Officij Iuxq Cen. Capitl Plocen. fra 2da Pinus p. petimus abhinc in Cto Plocen. Celebrand. pltes ac Peremptorie Compareatis ad Instantiam S. Leonardi Chmielewski Burgr. et Instigr. Cen. Plocen. Dni atq K. Joannis Lipka famuli actu qui vos inhaerend. mfni suae authe facti Citarit idq ad Videnda et audienda Vos in Vicinitate secum actu Commanend. hominum tempore messis ad Bona Butkowo per se actu ex Oppido Biezun Curribus magno Sumptu Conducti in Tabernaq pfati Bonor Butkowo pventos liquoribus p. actu emptis per hosce homines epotati ac alijs modis a laboribus per ptibati homines sibi actu pstari oblati avocationis Paenis Ptlibus affici Inquoren. in Ordine pmissor Omnium hac in Causa educend. mandari ac id qd Juris erit Statui Sitis Ill.mis Parituri et Responsuri Dati in Cto Plocen. Die 22da 8bris 1790mo Ao

Ill.mus R.G.P. Michael Ciarka de Karzy Authus et Juratus Pa[illegible] rvit qui a Ipse Citi literati Sigillati pro Iuxq Officij [illegible] Servien. Tenoris Talis (Inserat.) Edit. Cone pfati ad Bona Niemczewo die hornam in Actu Contenta tulit Exportavit posuit reliquit et deposione notifica et de quo Ejus Relao

Cto Plocen. fra 2da pt. S. S. Martini Pontificis Generalis pra scilicet Die 15. Mens. 9bris A.D. 1790

Relatio Niemoreus

No 1o 582

[illegible]nuphrius in Starorubey Bromirski Plocensis Plonsensis etc.
[illegible] Ordinis Sti Stanislai Eques
[illegible] Paulo Kadłubowski Judicii Dni Visogro-
[illegible] Commissarii Civilis Bellici Terrae Visogrodiensis
[illegible] atque Generosis quoddam Unum Kotarzewski et Modrzyn-
[illegible] Administratoribus de Primis Bonisque Unus quatenus Ombra-
[illegible] Regio et Mca qua hac in parte fungimur Capitulo
[illegible] mandamus ut in Terminis Querelae Causae Officii
[illegible] Capitulo Plocensi fra 2da prius [illegible]
[illegible] in Cro Plocensi Celebrandae parte Unius [illegible]
[illegible] Comparatis Ad Instantiam Illmi Ignatii
[illegible] Rosciszewski Pocillatoriae Raciąscensis Terrae
Visogrodiensis Commissarii Civilis bellici Dni et
Nobilis Casimiri Puszczynski administratoris
Bonorum Raczyno Actorum Qui vos in haereditate Maioris
[illegible] Seu inferendae Idque vacantem Jurisdictione Terrae et
[illegible] Visogrodiensis Citamus ad videndum et audiendum attentis
Terminis ex Parte Suorum Actorum Conventorum vos Citatos ad Judicium Nostrum
Respondendum attentatam Violentiam Terminis eisdem exaratam instituta
[illegible] Conventionum Causae mente Legis in [illegible] edissurum Conde-
[illegible] eadem [illegible] in Causa et in Uno Negotio ex Cita-
tionibus Terminis Suis Actorum editis Unum Negotium in se
Retinentem in Jure Terribus Ciechanoviensis in Sochocin [illegible]
celebratis obtentas [illegible] penis Cassari et annihilari, Pae-
nasque respectu Sui Actorum Processu illegali Aggravationis
Actoratum in Uno Negotio multifariam excogitationis
extendi [illegible] id quod juris [illegible] et Sententiam, Sitis pariter
[illegible] Responsum Datum in Cro Plocensi Die 6ta mensis [illegible]
Anno Dni 1790.

Inquisitus in Statu Preb. Bonaventuri Nocent Nonnarij de Castrens Capitaneus, Ordinis Sancti Stanislaj Eques

Ex P. Matthie Petrinelli de Persona Bonis audiomnis trij gnaliter Omnibus iuxta Regio et nostra qua hac in parte fungi mur Capitaneali Authorite mandamus, ut in Terminis Quereta rum Causarumque Officij nostri Judicijs Castrens Modenen prius vel proximius ab hinc in Castro Nocere celebrandis pro superem pterie Comparcas, Ad petitionem P. Marcellini Amolenelli actoris, Qui te intuerende Mandi sue rationis in scriptis authentica Carta Sensaliena per dictum Libi actor per te ad eadem Judicia nostra Terminum reconventionaliter citat, et ad unum quodcumque Terminum et Causam tuj exci dentem aut ex Inscriptione tuj actoris contra te clamitan dam citat ad videndum et audiendum te. tam ratione violen to modo Sylvarum in Bonis Barianelli actoris propriarum notabiliter excisionis, Sylvarum earundem Cepius Super inequitationis, Damnorum illatiorum; Quamcis de Exci sionem violentam Sectionem in Libertis actoris ~~Domicilio Villa Barianelli~~ sectionis, perscriptionis, verbis affectionis et non modo quasi actoris in Villa Barianelli in Domo propria actoris Verumet in Villa Sellano apud P. Krajc ubi causa tuj Negotij advenientis repetitis vicibus Honoris prostitutionis oppressionis publice Calumniationis, in duellum provocationis contemptuationis, ac aliarum injuriarum et inconvenientiarum inquisitione probandarum in Persona actoris attentationis quem mente Regis pro qualitate facti et demeriti Personalibus et Cremena libus puniri, Damna quevis bonificari, in Actoratus tuj vexatorie Institutis et aquibusvis pretensionibus actoris Libellum pronuntiati Ceteraque quod juris erit contra te Statuj Decidi et Sententiari Ad Terminos advenienti parituras et Juste responsuras Date in Castro Nocere die 28 8bris 1790.

Ad P. Nicolaus Kozarelli de Tuchovlie Actus Juratus Salari vit quia Ipse Citatus Regia am pro Jure Officij presens Bonienes Ano vis Talis Edicti Ante Factum Citat ad Bona Lice ro die hora in Actu Consueta detulit exporta et Bonit reliquit et de hoc in actis notificavit de quo Ejus Relatio

Die 29 Xbris Ad 1790

Citatur P. Jezdzinski
per P. Smolinski pro
Judicijs Cenę Molenę
1790.

Stanislaus Augustus Dei Gratia Rex Poloniae, Magnus Dux Lithvaniae &c. —

Tibi Illri Mfco Josepho Koziebrodzki Notario Terri Dobrinensis ex Eademq Terra ad Tribunal Generale Regni Petricoviensis Judici Deputato, de persona Causa infra scripta Omnibus Tuis qualiter omnibus mandamus, Ut in Judiciis Generalibus Tribunalitiis Regni Lublinensis in quatuor ab Actis Praesentis Septimanis, Seu quando Causa Praesens ex Regestro Competenti, ad judicandum aulamata inciderit, personaliter legitime ac peremptorie Compareas, ad Instantiam Generosi Laurentij Gasiewski Actoris — Qui Te inhaerentis Legibus Regni tum manifestationi offse factae vel faciendae citat, Seu potius ad paratam Causam per Te Contra Sui Actoris ad Judicium Nostrum instituta, paratamq Tui inscriptam adcitat ad Videndum et audiendum — Te Illrem Mfcum Actoris pro evocatae Causae ad Regestrum et Forum in competens, juxta Praesentem Legis puniri, et ad Omnimodam responsionem Compelli — Sic ejusdem pariturus Terminum attentaturus, et judicatus responsurus — Datum in Judiciis Generalibus Regni Lublinensis Die 10. 9bris 1790 Anno

MRSP. Michael Kaminski de Plocko authentice ad Juratam palam rectam Quia ipsi Citationem literatam Sigillatam per Judicem Tribunalis Regni Petricoviensis ad Generalem in Lublin Celebratam Lubliniensem Tenoris Talis (sicut est) Edictam cum effectu Citatam ad Bona Krasewy die hodierna in actu Contenta detulit exportavit posuit reliquit et de positione notificavit de quo Quia Relatum

In Cuius Plocensi fuit Cta postridie Festi Sti Martini Pontificis ~~[illegible]~~ Venerandi Lubliniensis Die 12 mensis 9bris Anno 1790.

Cons. Jmo Kozielrodzki
Notarium Trzend. Dobri
nens. et ex Eadem Terra Ju
dicem Deputat. Edit. Cit.

Copia

1790

In Castro Plocensi

585

Stanislaus Augustus Dei gratia Rex Poloniae
Magnus Dux Lithvaniae &c.

Tibi Illri Mfco Josepho Koziebrodzki, Notario Terri Do
brinensis, ex Eademq Terra, ad Tribunal Generale Regni Pe
tricoviensis Judici Deputato, de Persona Causa infra scra
bonisq tuis gnaliter omnibus mandamus, ut in Judiciis
gnalibus Tribunalitiis Regni adpraesens in Lublin cele
bratis, in quatuor ab Actis praesentis Septimanis, seu quando Cau
sa praesens ex Regestro Competenti, ad judicandum inciderit,
plbr, Cymne ac peremptorie compareas — ad Instantiam Gnosi
Gaspari Rychurski actorem — Qui te inhaerendo Legibus Regni
ac Manifestatis offerre factae vel faciendae citatae ad videndum
et audiendum — Te Illrem Mfcum citat, pro evocatis Causae
ad Regestrum et Forum incompetens, juxta prae
serum Legis puniri, et ad omnimodam responsio
nem compelli — Sis igitur pariturus, Terminum atten
taturus, et judicio responsurus — Datum in Judiciis Gene
ralibus Tribunalitiis Regni Lublinensis Die 10. 9bris
Anno Domini 1790 ——

Seu potius ad paratam Causam ex Actis Tui contra se
actis ad Judicium Nostrum institutis, paratamque Inscriptis
adulatis

Nobilis Michael Kaminski de Ptocha Authus ad Jurata
palam Regni Lucia ipsius Citationis Literatis digitatis pro
Judicio Tribunalis Regni Petricoviensis ad praesens in Lublin Celebratis
Servientis Tenoris Talis prisceratus / Edictum Conventum Citatum
ad Bona Nra praesentis Die ~~[illegible]~~ Hodierna in Actu
Contenta delatis expertum posuit Reliquit et de po
sitione notificationis de quo Jeris Relatio
In Cpo Ptocha fra Cta postridie ftm Sti Martini Pontificis
Venerandi Lectionis Die 12 mensis 9bris Anno 1790.

Notarius Tribunalis Dobri
nensis et ex Eadem Terra Jus
[illegible]

Ex parte Gnsi Rycharski
contra JM. Kwaribrodzki
editi Citteni Relatio
1790

Stanislaus Augustus Dei Gratia Rex Poloniae Magnus Dux Lithaniae Russiae Prussiae Mazoviae Samogitiae Kijoviae Volhiniae Podoliae Podlachiae Livoniae Smolensciae Severiae Czerniechoviaeq.

Tibi Mio Joanni Gumowski Judici Tri Plocen. de Causa infrascripta Persona Bonisq. tuis gtis Omnibus mandamus, ut in Judicijs Nris Ordinarijs gtibus Tribunalis Rni Petricoviensis adata et positione Ipsen. Actnis recte in quatuor Septimanis seu tunc dum et quando Causa Ipsens ex Regro sibi Competen. ad Judicandum Clamata Vocataq. incederit Pltr ac peremptorie Comparens ad Instantiam Ingris Judicij Mi Ejusq. Delator. Illris et Mior. Josephi Rokitnicki Vincentiae Pltus Plocen. Equitatus Nationalis Rothmagistri Ordinis Seti Stanislai Equitis, Antonij Zorawski Thesaurarij Raciazien. tum Gnosor. Antonij Mitobedzki, Joannis Podoski ejusq. Nominis Koskowski Casimiri Sniechowski Mathiae Radominski Adalberti Machczynski, Dyonizij Brudnicki Josephi Rosciszewski Actis Qui Te insistendo Maonibus suis Cen. te facto aut faciendis alijsq. deductionibus Citant, seu potius ad parat. quasvis Inscriptiones in Regris Judicij Mi Causae huic Competen. ex Pte suor. Actis Cen. te aut e Converso tuj Cen. suos Actis pendens Adcitant ad Videnda et Audienda te ratione Causar. in Regestris Judicialibus degentium in Cadentijs Judicior. Trium Plocen. in Omnibus Districtibus Stante Munere tuj Judicatus ut Lex disponit non disjudicationes, quin potius paucis disjudicatis plurimar. in Regris Judicialibus relictionis, Regestror. Causar. earundem seu potius Protocolli in Cancellaria debere manen. ex Civitate Plock secum Acceptionis, hisq. nescitur quo fine secum Accepti pro Cadentia in Sierpe juxta dispositionem Legis celebrandam in tempore lege eadem Ipscripto non condescensionis, Electionis in locum tui Subdelegati per Acceptionem secum Regestror.

Regestrorum Cadentiaeq eorundem Judiciorum evanescere Causa
tionis, Sitientibus Justitiam temporis protractionis, Variis
Deviorum in Muniere Judicatus tuj Muneri eae incompetenae
Comissionis, exindeq Conae Leges Rni processionis, suorum Actorum
tam Maonibus quam Trnis tuis summopere circumscriptio
nis poenis pro quolibet demerito distinctis et exemplaribus aff
ci, Actas quosvis laesivos extensa seorsiva poenalitte ex Actis
eliminandos mandari, extractus quoq horumce laesivorum Actas
comburenae declarari ac id quod jurisserit decidi Sitis Trno
rituris et Judtr Responsuris Dato Petricoviae ex Prima
Septembris 1790. Ao

M. R. P. Michael Rogozinski de Gozdowo Authico et Ju
patam Rvd Quia ipso Cit Literat Sigill pro Judici
Tribunal Regni Petricoviensis Serviens Knoni ~~Sapien~~ Platti
(Inseratur) Edit Conae Pfat Cit ad Bona Krasniewa
Die Septima Mensis et Anni Praesens Detulit Exportavi
posuit Reliquit et de Positione Notificavit de quo
J. R. Mtis fecit Relationem.

In Cro Plocensi feria Quinta In Crastino Festi Nattis B
Mariae ~~proxima~~ Scilicet Die 9 Mensis Septembris Ao 17

586a

Kopia do Relacyi, W.
Gumowskiemu Sędziemu
Płockiemu, wydanego
Pozwu. w Krawnicowie

1790.mo

Onuphrius in Starożrzeby Bromirski Plocen. Plon-
sien. et Capitaneus Ordinis S. Stanislai Eques.

Nobis Illmo Admodum Rndo Antonio Jozefowicz Praepositi Go-
zdovien. tum Gsis Josepho Chorzewski, Jacobo Makomaski
Vincentio Czachowski, Josepho Malanowski Casimi-
ro Czarnowski Laurentio Nadrowski, ac Hiacintho
Genti et Stanislao Filio Chądzynskim Dnis tum
Jacobo Mediastino, atque Famato Francisco La-
wendowski Organario Gozdovien. de Pnis bonisq.
eius gltr obus vigore Regio et nra qua hac in Pte
Ingimur Capit. Authe mandamus ut in Trinis Que-
lar. Causarq. Officij Jucis Tra Secunda prius vel
proximius ab hinc in Cro Plocen. Celebrand. pro
peremptorio Compareatis ad Instr. SS. Joanny
Czachowski et Mariannae de Czachowskie Conjugum
Onuphrij Duplicki et Mariannae de Czachow-
skie Invicem Conjugum Act. Qui vos ~~[illegible]~~ in Assa
~~[illegible]~~ Competen. Inhaerendo Legibus Rni
Perhibenae Testimonijs Sancit. Citant Idq. ad videnc.
audienc. vos et quicq. SS. Chądzynskie Dnos ad Sta-
tionem L. Jacobi Mediastini apud vos obsequia-
tur ac JAR Jozefowicz Praepositi Gozdovien. itiq.
Statutionem F. Lawendowski Organarij, jun-
ter vos omnes tam Gnos Dnos quam alios Citat.
quae Statutus ad danc. ver. et fidele venta-
Testimonium in Causa Jnr. Se Act. ab Una
SS. Makomaskie Citat. parte ab Altera nre at-
tentar. Violentiar. et Injuriar. nro in Judicio verten.
et agitat. per Sentm Jucem Stingi, Testimonium
deponenc. injungi in Casu vero non depositionis
Testimonij vel non Statutionis Poenis mente Legis
descriptis Subesse declarari, ac Idq. Juris Erit decidi-
et Sententiari, Sitis Pariturii et fideliter testifi-

[illegible] Obrebski ad bona Gizyno, [illegible]

testificatum Datum in Castro Plocen.
Die 29 8bris A D 1790

MRG P Franciscus Wisniewczyk de Wy-
złowo Authe et Jurat pfm vit Quia Jpi
Literas Sigit pro Judi Officij Pen Sen
Tenoris Sequens = Inserat = edit Cons Pfat
Citat et quia Cons S Chorzewski ad Bona
contra SS Malanowski et Czachowski
Bona Czachowo utrasque Die Tra Sta
Septimane Contra vero JAR Jozefowicz
ad Bna Gozdowo Praepositurarum ibidem
Cons SS Czarnomski et Nadrowski ad
na Czarnominko Cons denique SS Chąc
skie et Makomaski ad Bona Czacho
has Tres Die hesterna Actum hunc pa
detulit Exportavit posuit reliquit et de
sitione reliquis Citat in Eisdem Bonis Com
rens notificavit de Quo pseris Jx Mlis
fecit Relationem

In Cro Plocen Tra Sabbo post Tm OO Sanc
pro Scilicet Die 6 Mens 8bris A D 179

Onufrius In Starcyrzeby Bromirski Plocen Plonscen &c.
Capitaneus et Ordinis Sancti Stanislai Eques.

Vobis GG. Mathiae Kowalewski Onufrio Duplicki Christo
stomo Przyboiewski Francisco Obrębski Francisco Dzię
gielewski Joanni Baczewski Jacobo Makomaski de Per
sonis Bonisq Vestris Gnaliter Omnibus Vigore Regio et
nostra Qua hac In Parte fungimur Capitlo Authoritate man
damus, ut In Judicijs Nostris Crem Capitlo Plocen Feria
2da prius vel proximius ab hinc In Crō Plocen Celebrandae
Pter ac peremptorie Comparentes ad Instantiam GG.
Joannis et Felicianae de Czarnowskie, Juvicem Conjugum
Malanowskich. Actu, Qui Vos, In haeredo Legibus Regni
de perhibendae Testimonijs Sanctis Citant, ad videndae et
Audiendae Vos ad Deponendae verum et Fidele Testimo
nium, In Ter Se Actu, ab Una et G. ~~Adamum~~ Adamum Czar
nowski In Causa et Actione rne attentatae Violentiae,
ac Aliae Circumstantiae In Judicio nostro Vertem et Agitato
Parte ab Altera Sententia Judicij Officij Nostri Stringi Sin
vero Pmissa recusaveritis ad poenis ad mentem Legis Mul
etari Sitis Itaq Trno adveniem Paritari et et ad ppo
nenda Vobis Uti Notum aut Auditum est responsuri. Datum
In Crō Plocen die 30. Octobris 1790. Anno.
M. R. G. P. Matheus Wisniewski de Koskowo Brone
kewice Authus et Jurat palam Roit quia ipse Citt Lit
Sigill p Jud Officij praesentem Leviene tenoris Sequentis
Inserat. Edit conc Pfatt Citt et quid conc G. ~~[illegible]~~
~~[illegible]~~ Duplicki
ad Bona Czachowo, conc G. Przyboiewski ad bona Przyboie
wo, conc autem G. Baczewski ad bona Dobremice, contra G.
Makomaski ad bona Czachowo, has omnes die 9 Mensis et Anni
Pnsen, conc ~~[illegible]~~ vero G. Kowalewski ad bona Kędzierzyno,
[illegible] Obrębski ad bona Gizyno, ~~[illegible]~~

~~Dzięgelewski~~ Die hesterna actum hunc p[...]
Detulit Exportavit Posuit Reliquit et de
sitione Ego Dzięgelewski in eadem Villa Gi[...]
Notificavit de quo ejus Relatio

In Cro Plocens tra Sta ipso Die Tti Sa[...]
Martini Pontificis Venerandi Scilicet Die
Me 9bris A D. 1796mo

Onufrius in Starzynecky Bromierski Mag. Mosc. Capitaneus Ordi-
nis S. Stanislaus Equus Volsis GG. Hiacintho Olelski Stani-
slao Kamienski Valentino Zołtowski BBP. Paulo Chomo-
wski Casimiro Olelski Relictae ad G. Nicodemi Myslibo-
rski pro Statutione LL. Josephi et Alberti Nicodemi
et Josephi Rothifalii Citatis de personis bonisque vestris
gratis obq. rigore Regio et una quae hac in parte fungimur
Capitaneae Authe mandamus ut in Tuis Eventis Causarum
Officij Judicijs F. 2 pri. et primis ab hinc in Ao. Mosc.
celebrandae pultis ac peremptorie Comparentes ad Instantiam
GG. Antonij Myslibarski et Casimiri Zołtowski Actt. qui vos
citant Inhaerendo legibus Regiis ad Videndum et Audiendum vos
GG. Olelski Kamienski Zołtowski ad Deponendum Testimonium
vos vero GG. Chomowski Olelski Relictum ad G. Myslibarski
ad Statutionem suorum Famulorum tum Josephi et Alberti tum Nicode-
mi et alterius Josephi Rothifalii pro Deponendo Testimonio Inter-
se Actt. ab una et GG. Chmielewski ac LL. Bankowski
Conjuges Tabernatores et G. Ursulam Jaxocka Respectu
Violentiarum Actoribus Mutuorum ac aliarum Inconvenientiarum
~~per~~ Sententiam Judicij mi Stringi et Compelli pro Litis
Tono positum et ~~Judicialiter responsum~~ fidelitatem testificatum Datt. in Coro
Mosc. F. 2 pt. F. S. Francisci Confessoris pro A. D. 1790

R. G. P. Petrus Kamieniecki de Kamienka Authus
et Juratus Palamrist quia Ipse Citt. literatus Sigillatus
pro Judo. Officij praesens Servienti Tenoris Talis Inserat
Citt. Cons. praefatae Citt. et quia Cons. G. Stanislaum Kamienski Ad Bona Kamionka die hiema-
dum hunc praecedens detulit exportavit Posuit reliquit et
de Positione vero Reliquis Citt. in Eadem villa Manenae pro-
ficavit de quo Equis Relatio

Pro Plocenae Sabbato post Festum OO. Sanctorum pro-
ficit Die Sexta Mensis 9bris A. D. 1790

Ostatni SS Olelski Chor-
nowski ac alij p SS
Myslibuski et Zotkowy.

1790

Onuphrius in Starozreby Bromirski Plocen. Plonsq. et Capnecus Ordinis Sancti Stanislai Eques

Vobis Gnis Martino Pęsienski et Jacobo Brudnicki de Prnis Bonisque Vnis qlibet Omnibus Vigore Regio et Nra qua hac in Pte fungimur Capitaneali Authi mandamus ut in Prnis Querelar Causarque Offij Judijs Fra 2da prius vel pxius abhinc in Cro Plocen. Celebrane pltr legme ac peremptone Comparatis. Ad Instantiam Gnae Catharinae de Pęsienskie olim Gnae Casimiri Kowalewski Secundi ad praesens Voti Gnae Petri Hizdzienski "Centri seu Iniuriam Cingum" Parentis Adoptivi" atque Mathiae Kowalewski filij "et Principis" Actae Qui Vos in Assca Competenc. de lege Requisita Inhaerenc. Matthi Authenc. facta Cta idque ad videnc. et audienc. Vos et quidem te Gnm Pesienski ad Solutionem Summae Trecentorum Sexaginta Florenc. Pott te vero Gnm Brudnicki ad Solutionem Sexaginta Sex itae Florenc. Pott per Vos Cita a suor Acta Marito et Parente ad Compactum Verbale Concredita et hucusque non persoluta per Sententiam Judij Nri Stringi Solutionem Suprascrar Summarum una cum Provisione ab Eisq. provenienc. injungi Litis expensas refundi ac id qd Juris erit conc. Vos Statui decidi et Sententiari Sitis Parituri et Judlr Responsuri Datt in Cro Plocen. Die 22da Mensis Aprilis A Dni 1790mo

Ad Rel. P. Joannes Nowacki de Węgrzynowo Authe et Jurat. pltm rotis Quia Ipsi Ad Lit. Sigil. p. Jure Offitij pxne Servienc. Tenoris Sequenc. Inserat. dilcne pfad Cta et quia Conc. Pęsinski ad Bona Zglenice Parwa Fra 5ta praesenc. Septimanae, Conc. vero Brudnicki ad Bona Kozieo die hodierna in Actu Contenta detulit Exportavit posuit reliquit et de positione notificavit de quorum Relat.

In Cn Plocen Sabbo in Vigilia festi OO Sanctor Scilicet
die 30 Mez Abris AD 1790

Ex Pte Gsor Kowalew
skich et aliorum cor
G G Pesienski et
Brudnicki prosu
Crac Plocz edit Cid

Copia

Ao Dni 1790mo

Onuphrius in Starozrzeby Bromirski Plocen
Honscenen &c. Capitl Ordinis S. Stanislaj Eques

Tibi Gso Mathiae Gizynski de Prna Bonisq Tuis
Alter Omnibus vigore Regio et Nra qua hac in Pte
fungimur Capitl Authe mandamus ut in Trnis
Querelar Causarq Officij Judex fra 2da prius vel
prius abhinc in Cro Plocen Celebranda pltr ac
peremptorie Compareas ad Instantiam Gsi Ada
mi Modzelewski Actl qui te Inhaerenda Mandati
sua Authe facta citat ad videndum et Audiendum te
ad Solucionem Quotae Quinque Aureor Hungar
ad Compactum verbale a se Actl mutuo Acceptl
per sententiam Judex Nri stringi solucionem Eiusdem
Quotae una cum Provisione assignari litis expensas
refundi ac id qd Juris erit decidi et sententiari
sis Pariturus et Responsurus Datl in Cro Plo
cen Die 24 Mensis 8bris AD. 1790
Rsp. P. Benedictus Jasiewicz de Psary Authe et Jurat p tm nat
Ipsi Citl Litt Sigill pro Jure Officij Plocen Scrocen
Tenoris Sequens = Inserat = Edit Cons Ipsi Citl
ad Bna Bazlis Die 26 mensis Octobris Anno Curr
detulit Exportavit, posuit reliquit et de positione notifi
cavit de Quo Eius Relatio.
Cro Plocen Fra Sexta post Fm Omnium Sanctor
proxima Subiect Die 5ta Mensis 9bris AD. 1790

G. Gizynski p.
G. Modzelewski
Citat.

1790.

Solut 20 pro

593

Stanislaus Augustus Dei Gratia Rex Poloniae Magnus Dux Lituaniae &c.

592

...nu prius in Starozreby Bromierski Plocz Plonsen etc. Capitaneus.

Tibi S. Francisco Jaroszewski de Persona Bonis tuis gtte Omnibus. Vigore Regio et Ntra qua hac in parte fungimur Capit. authentice Mandamus ut in Terminis Quaerelar. Causarq. Officij Judicijs Cap. Plocz. Tra. ~~tt~~ 2da prius et proximius ab hinc in Castro Plocz. celebrandis pro et peremptorie comparens ad Instantiam S. Mathaei Dzierzanowski ad Quitte inhaerens manifestatus Sua authentice ex te fact. vel faciendo citat ad Videndum et audiendum te ad Solutionem Quotae Centumunius flor. Polon. tam ad Compactum Verbale concredit. quam pro Variis Rebus per te cittum sibi ad debitis ~~una cum pensione~~ ~~et pensionis~~ Sententia Judicij Ntri te Stringi Solutionem praedictae Summae Centum unius flor. Polon. ~~ingrossi~~ unacum pensione ~~[illegible]~~ demandari Litis expensas Refundi idq. Quod Juraverint ~~ac~~ justitia poposcerint ex te statuit et Sententiari Sis Tmo Pariturus et Responsurus Dat. in Cro Plocz. die 4ta mensis Novembris Anno Dni ~~[illegible]~~ 1790

MAGP. Petrus Pomoryn de [illegible] Quia Ipse Citationes literas Sigillat. pro Judic. Tribunal. Rei Petricoviensis Serviens Tenoris Talis (Inscriptae) Edit. Cons. praefat. Cit. et quinq. Cons. Illmum et MM. Zbonisius ad Bona Borkowo Cons. vero M. Stanislaum Nolitnicki ad Bona Koski Cons. M. Franciscum Iglenicki ad Bona Romatowo Cons. GG. Paulum et Thomam Malanowskie Paulum Lelkoski Multi ...

Stanislaus Augustus D: G: Gratia Rex
Polonia Magnus Dux Lituanie &c

Vobis Illustribus Mstris ac Gnis Ludovico Bartholomeo
Subdapifero Rliaqien Parochi Thome Commissario Civilis
Bellica Pltus Ploscene Commissario Antonio Zerawski Thesau-
rario Raciasiens et Josepho Zahrzewski Commissarijs Civilib9
Bellicis Pltus Ploscene, Stanislao Rohitnicki Subcamo Sipt-
cene Matheo Gutowski Francisco Iglenicki et Silvestro Swia-
teckj Paulo et Thome Malanowskim Ignatio Biallozowski
Adamo Trzcinski Stanislao Uminski Thome Siemiathowski
Luce Bromirski Mathia Borowski Ejusd nnio Radominski
alberto machcinski Casimiro Sniechowski Joanni Koskowski
Josepho Sulenski Ejusd nnis Wiechecki Przemysthi Gregorio
Nadrowski Ejusd nnis Zalewski Gaspare Sobolewski Paulo
Luhowski Bartholomeo Kozierowski Antonio Mitoborski
Ejusd nnis Regulis de Lessonis Boniuj Vestris Alter Omni
bus mandamus vt in Judicijs nostris Ordinarijs Gnalibus
Vestris Rmi Petricoviens tum dum et quando Causa Quer
ca Regestro sibi Competentis Inscriptionis per nri Actoris Con
tra vos aut vestri Citatos et alios quoscunq ad Judicand
Hnis vocata Actamatas fuerit pltes ac peremptorie
comparealis ad Instaam Mstri Capitani Kozlowski Procu
ratorij Sere Regnj Mattio Actoris qui vos in hierend Mandati
co Nro facto vel faciend Citat seu potius ad incedentiam Lau
sa et Actoratus Vestri Vexatorij Contra se Actorem in Causa
nullibi nj prima Instantia decisa Cuida Citacone Jnitiatis
dcitat videna et Audiend vos ratione sui Actoris Jn nego
tio more Vexatorio Omisso prima Jnstantie Loco Cuida Cita
one ad Dm Nrum Tribunal Rmi Petricoviens et aggravatorias
nis legibus Regnj descriptis per Sententiam Judicij Nostri
Lubelsi declarari vi Actoratu Vestri Vexatorio Jncompetenter
actionem decerni Citatag causa Quene exigentia juris po
nene Conclusionem Contra vos statui decerni et Sententiari
Pltis pariteri et reponi Datum Petricovia die 19 mens
9bris Ao Dni 1790.

Nos Petrus Pomeyn de Borzuo Authus et Juratus Palam Sent
Dnia Jpse Citatus Actoratu Sigillat pro Jure Tribunal Rmi
Petricoviens Jurisdictionis Judicij Terrestris Lubelsis Ejusd Cur pnefat
Ad et quem Cur Illtrum et Mgnum Dominum ad Roma Palatinum
Cur prio Mstr Stanislaum Rohitnicki ad Roma Kasteln Cur
Mstr Franciscum Iglenicki ad Roma Roma Duo Cur SS. Pau
lum et Thomam Malanowskie Paulum Zaluski Mutatis

Copia Citationis ex
Pte Mfici Cajetani
Koslowski Conc. Illres
Mfcos. Zbonskie
Zorawski et Zakrze
wski ac alios

1790.

...ceptivus in Starodziehy Bromirski Plocen. Donatus et Capitaneus
...mis Sancti Stanislai Equites.

...s GG Simon et Jacobo Suchodolskim, Adamo Czarnomski Pelis
...no Idziarski, Alberto Szreiberski, Stephano Chadzyn
...Dno tum S Jacobo Famulo, alij Emptorio Duplicati de Dmo
...sig. ino altr obtu vigore Regio et mia qua hac in pte fun-
...cur Capris Authe mandamus ut in Dmo Juenalis Causad
...q. Qd Fra Secunda prime vel petitio abtime in Prosloco
...brenne prtis ac peremptorie comparentis ad Instd S Jose
...Malinowski Ded Suo voo in Asia Compltere Inhaerendo Legi
...bus de pertubene Destimo nisi Semel Citat advidens et Audas
...et Equis Co S Chadzynski Solum ad Solutionem S Jacobi Sti
...muli vos vero Dnos religiosos Citat ac Te Statutum S Jaco-
...Ad Dames ver et fidele Destimonium in Causa Sui
...um Dd Jacobo Malinowski et Maria mna Chadzynska
...iem Conjugg mo in Jud versterg et agitad ppa absentad bo.
...ad ac Aliad Fr cum absentiar, Sententia Jud mi Stang.
...sionem Destimonij Sijungi in Casu remittend Reg
...Legis desenpd assign ac Dd quod Juris Erit Jud et Sen
...tiam Scis Vantum et fid Testificatur Dnd Jn Prosloco

...o 8bris 1790 Aa

Mr R. Gl Michael Rogozinski de Gordon Author et
...ator Gialam vel Lucia Jpse Cath Lith Signif
...Jud ejus Officij Cpus Sigillum tenor talis Jnserat
...Sid Com Capitaneat de Cielo et Lucia com Gdsimo
...nem Szychodolski ad Bona Miodusy com vero Ja
...cobum Szichodolski ad Bona Czarnominko com
...autem Gdm Chadzinski ad Bona Cruchowskie Detu
...lit exportavit possuit Reliquit et de possessione Reli
...quis Cedens Bonis Czarnominko kowalewo Sho
...rupki ac Cruchowskie de manutenere Notificavit
...Suo Cpus Relato Die hac etanno ultimo huius Cpus

...Jn Cro Plocen Fra Secta pt Fm CC SS
...proxima Sti et Dei G Mens Jbris ad 1791

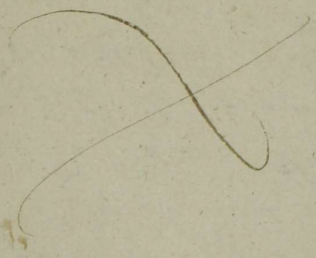

Editae Citaonis et Ill.
Strakomaski Con
G G

Dnuphius in Starozrzeby Bromirski Plocen. Plonscen. etc. Capit.
Ordinis S. Stanislaj

Nobis GG. Adamo Czarnomski Joanni Dzięgelewski Josepho Paren
~~Dzięgelewski~~ ~~Malanowski~~ et Dominico filio Malanowskim Mi-
chaeli Rokitnicki Dno tum Lbris Antonio et alteri itidem Anto-
nio de Bonis Czachowo Subditis de Pmis Bonisq. vris gltr
Ebus Vigore Regio et nra qua hac in Pte fungimur
Capit. Authe Mandamus ut in Trnis Querelar. Causa
umq. Officij Judiciis Fra 2da prius aut proximius ab hinc
in Cro Plocen. Celebranda pltr ac peremptorie Com-
parentis ad Instantiam GG. Laurentij Makomaski et
Magdalenae ~~Magdalenae~~ Zołtowska Invicem Congum Act. Qui vos
Inhaerendo Legibus Rni de perhibenda Testimonio
Sancitis Citant ad videnda et audienda vos ad perhi-
benda verum et fidele Testimonium in Causa inter
se Act. ab una et GG. Czachowskie ac Duplicki Pte
ab altera nro in Judicio vertenda te vero G. Rokitnicki
ad Statuitionem Laboriosor. Antonij et alterius Antonij
de Bonis Czachowo tui Subditos in Casu vero renitentiae
dandi Testimonij sciatis vos poenis affici sitis pari-
tur et fideliter testificaturi Dat. in Cro Plocen.
Die 30 Mensis Octobris A. 1790

Ut GP. Michael Rogozinski de Gozdowo Authus et Ju-
ratus Palam rvit quia ipse Citt. Literat. Sigillat.
pro Jud. officij Pzenae Servienae tenoris talis Inseratae
Edit. conq. Ptat. Citt. et quia conq. G. Czarnomski ad Bo-
na Czarnominko Die hesterna actum hunc panem
conq. Joan. Dzięgelewski ad bona Dzięgelewo, conq.
denique G. Rokitnicki ad Bona Czachowo ~~Omnes~~ Utrasque Die
hodierna in Actu Contenta detulit Exportavit Pon.
reliquit et de positione reliquis Citatis notificavit de
quo quis Relatio.
In Cro Plocen. Fra 6ta post Tm. Omnium Sctor. pxa
Scilicet Die 8ta Mensis 7bris Anno Dni 1790

Exitus Citationis ex Pte
G. Makomaskich Contra
GG Dzięgielewski,
Malanowskie Ko
łitnicki ac alios
[illegible] prosecutus Copia

1796

Stanislaus Augustus Dei Gratia Rex Poloniae Magnus
Dux Lithuaniae Russiae, Prussiae &c.

Tibi Mco Bartholomaeo Zakrzewski Vexilliferiae
Zawskiensis Exercitus Rni Colonello de Persona Bonisq
tuis qtlibet Omnibus mandamus, ut in Trno
Consensus in Fundo Bonor Zakrzewo Girzyno et
Alijs mente Decretor Trium Plorum Die decima
Quinta Mensis Novembris Anno fluente ex Li-
mitatione Incidente Agitatae pltes Omnes Com-
pareas, ad Instantiam Illrium Mcor Maxi-
miliani Brunonis Comitis Sierakowski Chri
Plorum Ordinum Polonor Equitis Josephi Ro-
bitnicki Pincernae Plorum Insignis Sctae Sta-
nislai Equitis Curator tum Mcor Mariannae
de Korzebrodzkie ~~primo~~ Mci Josephi Zakrze-
wski Pocillatoris Supremi Comitis Relictae Viduae
Matris et Victoriae filiae Zakrzewski Actor,
Qui te, et quae assia Indigae in Eadem Com-
petere inhaerendo Documentis Causam sui
lucide fulcientibus, ac Inchoato tecum et Alijs
Mci Antonij Zakrzewski Vexilliferi Zawskiensis
Parentis tui Successoribus processui Citant, ad
Paratuq quaevis Decreta et Terminos in Ante
Edictis Adcitant. Documentis Cunctis et Singu-
lis Massam Integralis Substantiae Zakrzewia-
nae denotantibus, post Mcum Parentem ac
olim Mcum Franciscum Zakrzewski Venato-
rem Zawskiensem fratrem tuum /: si paenes te quae
derelicta Conspexeris :/ Pro Juramento Compar-
tari demandatis te ad dandam Judicialem
rationem ex Summis tam ex pretio Bonor
Chudzyna, quam tenuta Bonor Zakrzewo a te so-
lomet provenie, pro Pacificatione Onerum Parenta-
lium Divisione Antecedente paenes te ac Mcum
Venatorem Zawskiensem derelicto, si quae per te

Pacificata

pacificata appendunt adigi, distinctam quoque ex-
cationem quonam singulus sat non leve valoris p
olim Parentem tui in Divisionem Regum ac Clem
non intrans, pro Pacificatione Oneris Mei Novo
in Manus tui tributus sit Conversus, Ita-
te Judicij adstringi, qua excepta Judici ex
Gmissis justificatione, attentis tam per ord
ucar Ad Maritum et Parentem, quam solam
med Meam Matrem ex Summis Varijs Credito-
ribus etiam in Originalem liquidationem
Parentalium Oner non Intrantibus persolu-
tis, quietationibus reproducendis legalisan-
dis, Restitutionem Earumque Summar pae-
nes te Parentium; pro ulteriori Ejusq
ord Mei Vexilliferi Pacificatione adusq
manentium Creditor, cum provisione uti
a Summis per te fructificatis deman-
dari, justuq Originales Trnos, quo ad
demonstrandam antecedenti Divisorij effe-
ctuositatem procedi, et secundum resonan-
tiam Legis ac Opportunitatem negotij in
Omnibus Circumstantijs ad te in tra-
ctu Causae regulandis sententiari sis Pari-
turus et Responsurus Dat in Podolco Die
10. 7bris 1790 Ao. Ao 1790

M R G P Mathias Szymczak de Gizyno Au
et Jurat palam vit, quia Ipse Cit Literat
pro Trno Condnis in fundo bonor infraexcer
agitandae Servientem tenoris talis Interatur
cone Ptad Cit ad bona Gutowo Sabbatho pr
preteritae Septimanae Detulit Exportavit
reliquit et de Positione notificavit de quo
Relatio

In Cro Plocens feria 5ta post Trm Omnium Sc
proxima Scilicet Die 4ta Mens 9bris Ao 17

596a

Citatur M. Bartholomaeus
Zakrzewski vt per MM
Zakrzewskie pro Trno
Condescensionis 1790.

Citatur M Bartho
lomaeus Zakrzewski
per MM Zakrzew
skie pro Trno Con
descensionis 1790

Non Solutum

Do Kancellaryi

Do Kancellaryi
Płockiey
Płockiey

Inquisitus in Causa nobly Comissus Florent. Florentiae et
Capitaneus Cr. Dñus L. Stanislaj Eques 597

Obis Ds. Josepha de Gianfilie ob Sr Matthia Parenerli Relicta
viduae Gratia Marcello Francisco et Ferdinando filijs Parenerlijs in
veren nibus Certum Genus Zechowa Ecclesiastica de Zechowka ob
tonis Papesenibus tum meo Vivente Arapenerli Vexilli fe
Exercitus Italicanalis Rni Casij Certum Her Zechowa et Zechow
Hendi alij Mei Jacobo Mispenerli Venatori Cracovien Perme
chanicis et Johanne Sanctis Vice Paludino Aerne Opp
Eadem Mense Parenerli Vidua Curatoribus nec non Stan
Kowalenski Burgr Cracov Florent supradict Ll Parenerli
minorennium Ludov pgr Ferand Cracov Florent ex Legitimat
de Matrimonio Inter eos Deos Vigore Regio et nostra ex
hac in Republica manor Edicto Authoritate mandamus ut in
nemis Juxta Leges Cracov Florent Jura Ll pijus vel pro ea
us abhinc in Cr Florent celebrand pitter ac pertinent
Comparentis ad Sportantiam Genu Josepha Leopoldi Le
Burgr Cracov Florent Auld Leis vers Ll pueros minorenn ma
Contrahentis Jubendo Scripto Arte Manuali Legur
mam 4000 Flor pol per ob Dñm Matthiam Parenerli Cra
Civem Vissen Auld Sold Cum Macro Authe Sald ad pues
Etat seu potius ad parend Sexus Sempsold Veritum in jam
Adductis vestri Meos Curatores et Curatrices et va
Libros ad pdens Actis Dispogr advitat ad Divisionem et Cau
dum vos seu quem vestri Majoris Solutionis Curae Affert ad pre
tio nem Summae Quatuor Millium Flor Pol per supra fat
Ob Sr Matthiam Parenerli ad singulum manuale ab Actore
mutuo Contracte stante q inte Lui non persoluta nec in majorem
parte pacificata una cum provisione pro Annis Tribus abac
ma ejd Citationis p se ad Ob Sr Parenerli Data proveniens
per Sententiam Judicij nostri Stangi Solutionem Gnisko Cen
me Novo pb. cum Provisione triennali inclusam in jungi
Literis petitas Referendi ac ei quod Jures et Juridicum cum
Statuti et Sententiarum Actis pariter et Judicialiter Respon
sum Datum in Cr Florent die 9 Mens 9bris Ao Dni 1790.

Nos Prudens Philippus Marcinkowski de Lambor
Auditus et Juratus polan Curiae ipsius Citationis
literalisque Sigillatae per Judicij 9bris mensis
Currentis Tenini Signatae Insertae et editae cum Sigillo
Citat et quidem cum Ll Parenerlich et Gratianerlich
ad Bona Zechowa Exhibitionem cum M. Daniele ad
Bona Orzechowo cum M. Mispenerlich ad Bona Biała
Vero cum Sm Parenerlich Item alijs ad Bona Curthnow

Omnes Die hodierna in Actu Contenta detulit expectavit posuit reliquit et de positione notificavit de quo praesens Jus Mtis fecit Relationem

In Cu Plenae Feria Secunda post Dnm Sancti Martini Pontificis Venerandi proxima Scilicet Die 15ta Mensis 9bris Anno Dni 1790.

Citantur GG Tarcze
rzey et MM
Misserskie Tarskie
Nowakowskie per
G Pepłowskie
1790

Stanislaus Augustus Dei Gratia Rex Poloniae Magnus Dux Lithuaniae etc.

Vobis Illustrissimo Francisco Kokoszczynski Camerario Terrae Trib. Regni Petricoviensis Pltus Plenae Judici Deputato quorumvis nominum Zerawski Pincernae Racionis Winnicki, Francisco Dobrski, cujusvis nostris Swierczynski olim Mci Antonij Swierczynski Venatoris Latiniensis Successoribus, sive ab Eorum Juris cujusvis super Bonis Zakrzewianis extendentis quaesitoribus Venerabili Conventui Ordinis Praedicatorum Plenae cujusvis Mcae Conventus Plenae Patrum Reformatorum Sindico Illmus Nuncio Carolo Joanni Sokolnickim Religiosae Barbarae Dobreniecka Illmi Rendo Josephi Czerwinski Praepositi Bialkonae, tum Ipsis Francisco Uminski ejusdem nostris Zmijewski ac Alijs quibusvis olim Mcae Antonij Vexilliferi et Barnitis et Francisci Venatoris Zawskrzensium filij Zakrzewskich Creditoribus, de Personis Bonisque Vestris quibus Omnibus mandamus, ut in Terno Conditionis in Tundo Bonor. Zakrzewo Girzyno et alijs mente decretorum Terrium Plenae ex Limitatione die 15ta Mensis Novembris Anno Labenti Incidente agitandae, pluribus Unaque Compareatis ad Instandiam Illustrium Mcae Maximiliani Brunonis Comitis Sieraklowski Castellani Plenae Ordinum Plenae Equitis Josephi Rokitnicki Pincernae Plenae Exercitus Nationalis Rothmagistri Insignis Sti Stanislai Equitis Mcae Zakrzewska Pozillatorissae Curatorum tum Mcae Mariannae de Koziebrodzkie olim Mci Josephi Zakrzewski Pozillatoris Supremae Conditionis Viduae

Viduae Matris Victoriae filiae, tum Mariannae
de Malanowskie olim Mci Michaelis Zakrzewski
Vexilliferae Zawskae Contra Viduae Matris Joan-
nae et Susannae filiarum Zakrzewskich Actorum, Rei
vos et quae Indigae assia in Ecclesiae Competere
Insistendo Decreto Judicij Nostri Condensis Adci-
tationem vestri Creditorum intimantis Citando,
et ad Dictum Condensis Terminum adsistendo
ad Videndum et audiendum Vos ad Comportationem
Jurium Vestri tam ab olim Mco Vexillifero
Parente quam Francisco Venatore Zawskie
filio Zakrzewskie habitorum ad Substantiam
Zakrzewianam sese regulandum senten-
tia Judicij Nostri stringi quibus Comporta-
tis sibi legalia apparebunt; Vos quemvis
distinctim in Ecclesiae Vestri Juribus juxta
exigentiam Legis resolvendos, et Schedis
intus Consuccessores Constituendis appli-
candos relinqui, Terminumque Pro inserta
Condensis proxime incidere attentari man-
dari ac Vobiscum illo in Termino juxta for-
mandas Conclusiones ex Ecclesiae per vos com-
portandis Documentis Conspiciendas pro-
cedi, ac quid de Jure evenerit animadver-
ti, Citomini Sitis Parituri et Judicatus
Responsuri Datum in Podolio Die 10. 7bris
1796 Ao=

M. R. P. Mathias Szymczak de Gynyno Aud.
et Jurat. palam scit quia ipsi Lit. Literatae
pro Dnio Condnis in fundo bonorum infra exarata
agitatae Lectione Tenoris talis Inseratur Edi-
tus Citatos ad bona "Mogilnica" Gynyno et Latynowa
praeteritae Septimanae Detulit Exportavit Po-
" ac in bonis Mogilnica
" " deliquit et de positione ~~[illegible]~~ Citatis
~~[illegible]~~ nempe Mcis Sokolnickim in bonis Mo-
chowo J. Athdo Czerminski in Proposito ab

Bialene, quo autem Ulminski in bonis Węgrzynowo jam autem Conventibus Plocenę Ordinum Sti Dominici et Sti Francisci, tum Religiosae Dobrzeniecka hic Plocii Notificavit. de quo quis Relatio

In Co Plocenę fra 5ta post Fm Omnium Sanctorum pxa Scilicet Die 4ta Mensis 9bris A.D. 1790

Citatur Creditores Zakrze-
wiani p. Mcas Zakrze-
wskie p. Jmo Grodzkiego

1790.

Woźny uzna iako Pozwanych
y gdzie o Pozwie podziorzeym
obwieszczać.

Non Solutum

do Kancellaryi

Onuphrius in Starzeszeby Bromirski Plocen. Plonscen. Dec. Capitt. Ordinis Sancti Stanislai Eques

Vobis Ill.mis Joanni et Ignatio Fratribus Jnr. vos Germanis Chamskim de pnis Bonisq. oris Gttr. obus vigore Regio et nostra qua hac in pte fungimur Capitaneali authoritate mandamus ut In Terminis querellarum ac Officii Causarum Judicijs Cen. Capitt. Plocen. Feria Secunda prius aut proxime abhinc in Cro Plocen. Celebrandae pttr. ac peremptorie Compareatis ad Instantiam Gnosorum Martianae primi odo Gsi Alberti Drozdowski Secundi odo Gsi Sigismundi Draminski tertij ad presens nuptae Gsi Josephi Malinski lesini Marti Magdalenae Gsi Thomae Kowalewski Burgr. Cen. Plocen. Contum Pilchowskich odo Josephi Filianum ex odo Gsa Helena Reybniczowna primo Pilchowska Secundo voto Chamska in primo matrimonij voto procreatarum tum Justinae Chamska in Secundo Connubio procreatae Gnsi Josephi Osiecki Contis et Ejusdem mo Swiesynska Gsi Valentini Dzierzanowski Contis ac ipsomet Maritorum Actt. Qui vos et quae assia Indigenae cum eadem De Lege Requisita Inhaerendo Mtribus authe facto alijsq. Documentis Causam presens juvare Citant Jsq. ad videndum et audiendum vos ad Solutionem Summarum tam Originalium quam provisionalium tum extraditionem Rerum mbrium Inventarionem in varia forma et Specie existentium tumq. Clenodiorum fatis odo Gsae Helenae de Reybnicze ultimo voto Chamska Suarum Actt. et Vri Citt. Matris et aviae Derelicto per vos Deocupato et ad multas Suarum Actt. ad vos facto Requisitiones non extradito Sententia Jsae in Stringi Solutionem Earundem Summarum una cum provisionibus a Fatis ejusdem Matris provenientium tum extraditionem Rerum Mbrium Inventarionem Clenodiorum Indilatam Injungi Seu

venire

venis Condonem in Ordine Investigationis Premissorum
Fundum Bonorum Tripadtis assignari aut quod
ris erit Dandi et Sententiari sitis Parituri et
Dicialiter Responsuri Dato In Cro Plocen Die 13
9bris AD 1790

M R G Providus Joannes Maychrowicz de Rosthowo Authus et Jur
palam Rvit Quia ipse Citt Litt Vigilt p Jud Officij p sene Sen
tenoris Sequens (: Inserat :) Edit Conc ptat Citt ad Bona
dty Dichodierna in Actu Contenta Detulit Exportavit Pascit
quit et de Positione Notificavit deque Ejus Relatio
In Cro Plocen fra 2da post Festum Sancti Martini Pontifice
Venerandi proxima Scilicet Die 15 mense 9bris AD 17

Copia Citt ad Pte Gnar
Pilchowskich cum
Gnozo Chamskie
1790

In Cro Plocen

Inscriptio in Stanznely Promiss. Plebani Ronnens
ac Capitanei Or. Sancti Stanislaj Equit.

Sibi Inclyto Martino Sachocki de Lowa Bnis z tres alios Vicin Regio et nostra ejusdem Regni Cancellaria mandamus ut in Vigore Literar Regiar Privilegiar Ac Ordinationis nostrar Regiar Celebrandar Litter ac pennmotorie Comparead Instantiam Honor Stanislaj Jachowski ad Literas Hereditarias scriptis Carta manuali Super Summam Ducentor Florenor per Eos ad dictum Jachowski ex Inscripto fori Stat ad Dietinas et audiencias ad Solutionem Summae praefatae Ducentor Florenor una cum Expensis ab Eadem Judicatis per Sententiam Judicij nostri Stinzi Lenas pro Contravention scripto manuali extinct Litis expensar Refundi ac Judicatum Juris esse Statui et Sententiam Si pariturus et Responsurus Dat in Cria Plocens die 26. Mens Octobris Ao Dni 1790.

Ad Mandatum Illustrissimi Domini Stanislai Lubomirski Palatini Rossiens Capitanei Generalis Camerarii Regni Supremi Exercitus Regni Poloniae Ducis Lubomirski Principis Wisnicensis Sacri Romani Imperii Principis Starostae Generalis Cracoviensis Ordinis Aquilae Albae Equitis Commendatoris Ordinis Sancti Stanislai Equitis Ordinis Sancti Hubertii Equitis Ordinis Sancti Andreae Equitis Ordinis Sancti Alexandri Equitis Ordinis Sancti Joannis Hierosolymitani Equitis Ordinis Sancti Lazari Equitis Ordinis Sancti Spiritus Equitis Ordinis Sancti Michaelis Equitis Ordinis Sancti Ferdinandi Equitis Ordinis Sancti Januarii Equitis Ordinis Sancti Constantini Equitis Ordinis Sancti Georgii Equitis Ordinis Sancti Leopoldi Equitis Ordinis Sancti Caroli Equitis Ordinis Sancti Wenceslai Equitis Ordinis Sancti Hyacinthi Equitis Ordinis Sancti Gregorii Magni Equitis Ordinis Sancti Sepulchri Equitis Ordinis Sancti Ludovici Equitis Ordinis Sancti Petri Equitis Ordinis Sancti Pauli Equitis Ordinis Sancti Joannis Equitis Ordinis Sancti Thomae Equitis Ordinis Sancti Mauritii

Citatus J. Sochocki
p. J. Zochowski

1790.

Onuphrius in Starozrzeby Dobromirski Plocen
ensis et Capitaneus Ord. S. Stanislai Equest.

Cum Mr Stanislaus Rolitmirski Tribunus Siepraen. et Ignatius
Rolitmirski Scbae Matthiae Succamerarii de Rnd Comitis vti gla
bus Vigore Regio et ma qua hac in parte fungimur Capitu
atthe mandamus ut in Trib. Querelar Cum vas Rolitmirski Jus
ta Ida prius vel p tria abhinc in Cur Plocen Celebrand pte
ne ac peremptorie Comparcatis ad Instan S Simonis Krzy
kowski Burgi Cur Plocen Acti Qui vos Inhaerendo Scripto
anuali in Rolitmirski Die 28 Junii Anno Curren Datuad Actj
Krzyz Cur Plocen Die 11 Mens Augusti Anno Crzy Curren Obla
tuad per te Mum Rolitmirski in Rem Sui Acti Dati ac mani
festation Authe facti vel faciend ex Re in Rolitmirski Scripto insinuati
tum stat idi adiudend Citandend pro Re Quatenus vos
in tu Mis Actis Summam Octuaginta Aureor Hung
supraclarad Scripti Actj per M Rolitmirski Solvi asseru
tam ex Summis pertinentem M Rolitmirski de Bonis Rolitmirski
Qui hereditd deportand et per te M Actis simplanatione
die Sexta Augusti Anno praesen Jni vos Citd et Actis Con
scripti ad Actandi Cur Plocen fra 4ta pt Fm S Petri in vinculis
die 4ta Augusti Anno Crzy praes Citatuad Ad Exolvend
Dni M Rolitmirski inde consumpti personas et enumeran
animi Scitur advidend et Audiend vos Judicem Actis magis
Solutionis assertis ad Resolucionem petitae Summae Octuaginta
Aureor Hungr per Sententiam Jur in Scripti Libri Re
gestr refundi ac id Crzy quod de Jure venerit Cens vos
Statui Citi Jni advenien Partium et Responsum Dat
in Cur Plocen die 20 Mensis Februarii Ao Dni 1790.

Ita est Valentinus Michalski de Cris Crzewo Authe Jurad
Scbae Crzy Jurium Literar Sigillatr pro Judic Crzy
praes Scribere Tenoris Talis = Inserat = Ex quibus Acti
Citatuad Bona Rolitmirski Die hac Actionis Actum Curiae
de quibus Relatio Recepit reliquit et deposuit notificavit
de quibus Relatio.
Die Plocen Sabbi in Vigilia Ssae Crucis Sanctor Citatuad Die
Mensis Octobris Ao 1790

In Cro Ploeß Sabbato post Fm S. Martini Pontificis venen
proximo Solito die 13 Mensis 9bris A. D. 1790.

Stanislaus Augustus Dei Gratia Rex Poloniae etc.

Tibi M. Francisco Kozicki Camerario Jm Ciechan. de Prona bonisq. tuis quibus Omnibus Mandamus ut in Judicij Crcum Capitl Ciechanoviensem fra Secunda juxta sui Cadentiam in ane Ciechanum celebranda pnlt ac peremptorie Compareas, ad Instanc. G. Antonij Bobr Actt Qui Te inhaerendo Decreto Judicij nostri Crcum Ciechan. Die Trigesima Augusti anno fluenti ad Actoratum Gsi Stanislai Niski in reatum sui Actt lato Adcitationem tui Citt demandanc. citat ad videnc. et audienc. Te ad Comportationem Complaonis inter se Actt et Eunc. G. Niski confectt Manuq. tui Citt in Unum tantum Exemplar descriptt per Teq. Citt ad perscribenc. in subalternum Exemplar acceptt brevi tempore post perscriptionem in subalternum Exemplar Extradi sibi Actt Spoponsae et assecuratt nostrum coram Judicio Crcum Ciechanum stringi, Qua Subsecuta Comportatione Extraditionem Eiusdem pro re sui Actt demandari, ad Eaq. Omnia quae conc. te circa agitationem Causae promovenc. erint Compelli, Citaris, Sis Pariturus et Causam ex Inscrione ex pte G. Stanislai Niski conc. se Actt aut Te Citt facienc. Attentaturus Datt in ane Ciechanum Die Secunda Novembris 1790. Anno.

M R Q P Mathias Podwieciowski de Rzeszotary Starowies Authus et Jurat pulum wit quia ipse Citt literatt Sigillatt pro Judic. Terribus

Ciechanen Sercienen Tenoris Tactis fi-
seratur = Edito Cone Ffab Cell ad Bone
Grabiec Dei hodierna in Actu Contenta
Detulit Expertavit Posuit Reliquit et D
positione notificavit de quo Epis Relatio

In Cro Plocen Sabbo post Fm S. Mart
Pontificis Venerandi pxo Scilicet Die 15
Menen 9bris Anno Dni 1790me

Onuphrius in Starozeby et Bromirski Plocen. Plonscen. etc. Capitaneus Ordinis Sancti Stanislai Eques

Tibi Gnoso Mathiae Kurowski de persona Bonisq. tuis Gnaliter Omnibus Vigore Regio et nostra qua hac in Parte fungimur Capitaneali Authoritate Mandamus ut in Judicijs Castrensibus Capitt. Plocen. Feria secunda prius vel proximius abhinc in Cro Plocen. Celebrand. pter ac peremptorie Compareas ad Instantiam Gnosi Mathiae Kowalewski Actt. Qui te inhaerendo Maorii Autentice facta vel faciendae ac documento certo manuali citat idq. ad videnq. et Audiendum Te ad Solutionem Summae ducentorum quatuor florenorum Polonicalt. per Te citt. Actori debitae Solvisq. Assecuratae Sentencia Judicij nostri Stringi, Solutionem Ejusdem Summae cum Provisione a data Scripti scripti documenti Mandari, litis Expensas Refudi, ac id Quod Juris Erit Statui, Sis Paritorus Et Responsurus Datt. in Cro Plocen. Die nona Novembris 1790

Anno

MRG. Providus Mathaeus Wisniewski de Koskowo Bronoszewice authus et Juratt. palam Qvit. Quia Ipse Cionem Literatt. Sigillatt. pro Judicijs officij Praesen. Servien. Tenoris Talis finseratis Editam Con. Praefatt. Citatt. ad Bona Lysakowo Die hesterna Actum hunc praeden. dilulit Exportavit posuit reliquit et de positione Notificavit de quo Ejus Relatio In Cro Plocen. Fra 5ta Ipso Die Festi Sancti Martini Pontificis venerandi Scilicet Die Undecima Mensis Jbris. Ad 1790.

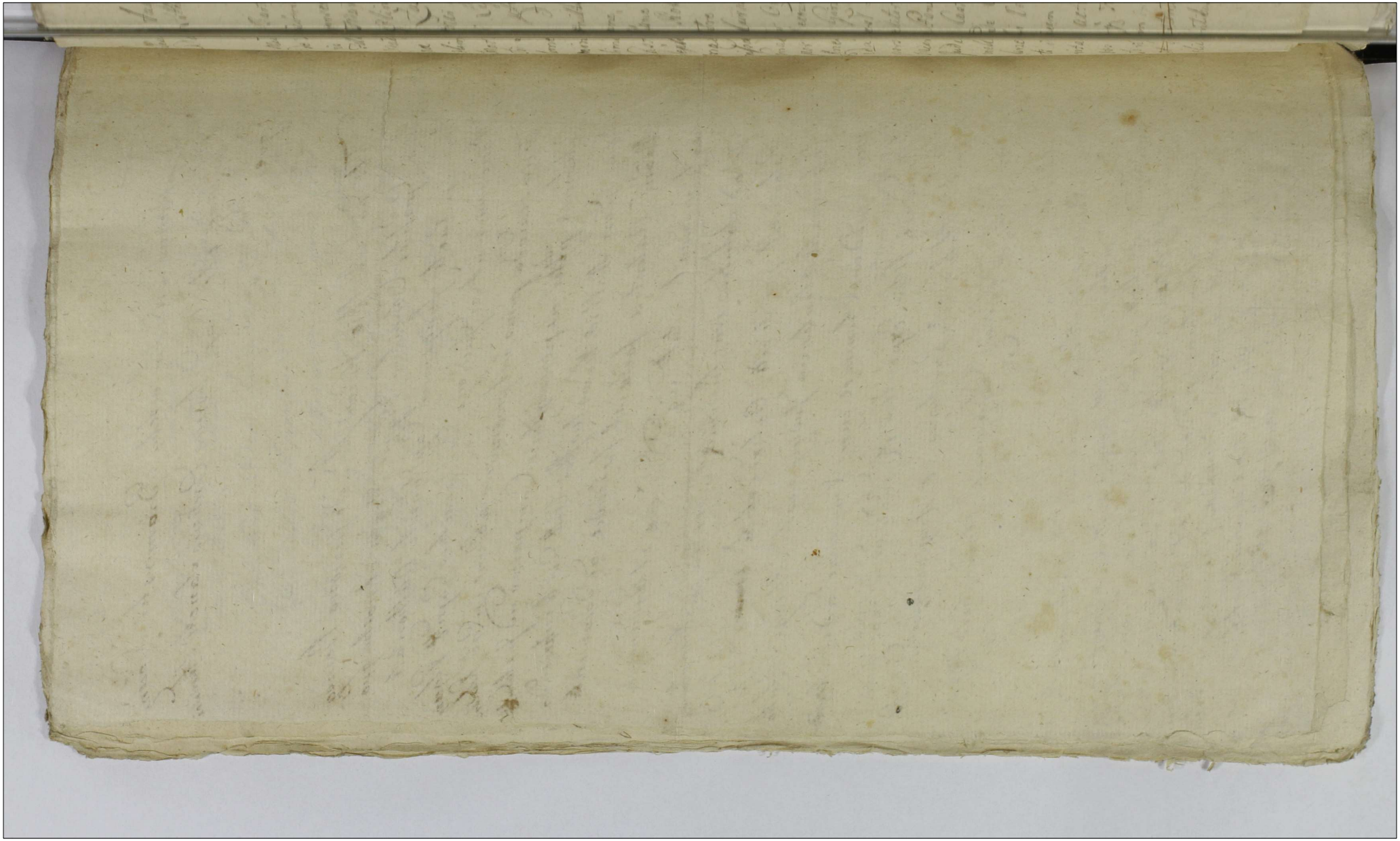

Stanislaus Augustus Dei Gratia Rex Poloniae Magnus Dux Lithvaniae Russiae Prussiae &c.

Mcis Bartholomaeo Vexilifero de Zawskrzene Mariannae de Kosiebrodzkie olim Mci Josephi Zakrzewski Pocillatoris Sieprscene Consorti Relictae viduae Matri et Victoriae Filiae, Mariannae de Molanowskie itidem relicte viduae Matri olim Mci Michaelis Zakrzewski Consorti Joannae et Zuzannae Filiabus Annae de Kosickie primi olim Mci Petri Zakrzewski 2di ad Praesens voti Gnosi Mathaei Lissowski Burgrabij Castrene Plocene Consorti seu utriusq Conjugibus Victrico et Matri Bartholomaeo et Josephae Filio et Filiae privigno et privignae minorenibus Zakrzewskim nec non Illustribus Mcis Maximiliano Brenoni Comiti in Maykowy Sierakowski Castellano Plocene Ordinum Polonor. Equiti atq Josepho Rokitnicki Pinvernae Palatinatus Plocene Rothmagistro Ordinis S. Stanislaji Equiti Mcae Pocillatorissae Curatoribus de Causa infrascripta Bonisq Vestris Gnaliter Omnibus Mandamus ad Trno Condescensionis per Decrum Terrae Plocene ad Fundum Bonor. Zakrzewo Girzyno et Ruduwko assignatae in et pro Feria 2da post Dominicam Jubilate anno praesenti incidenti personaliter ac peremptorie Comparentis ad Instantiam Mcor. Stanislaj Andreae bini Nominis Kuczkowski Judicis Castrene Bobrovicene Terrae Dobrinene et Petronellae de Orłowskie Primi olim Mci Francisci Zakrzewski Venatoris Terrae Zawskrzene 2di ad Praesens voti in vicem Conjugum Actorum qui Vos et quidem Maritata actrix in Sui Mariti Utitutoris Conjugalis Vos quoq Maritatas ac minorene tum Mcam Pocillatorissam in Competenti assistentia de lege ~~Authoritate et assistentia~~ inhaerendo documentis Causam Praesentem elicidantibus Citant seu potius adcitant ad videndum

et Audiendam ad Solutionem Summae Sex mil
Tinphorum primitus per Olim Mcum Antonium
Krzewski Vexillifer. Terrae Zaskrzeng. et Vice Capita
Castrens. Plocens. Olim Mci Venatoris Parentem in
Ruduwko Mce Actrici inscriptae ac post per olim men
tum Mcum Venatorem Ejdem pro tunc Consortis
in Bona Girzyno Translatae et assecuratae per Se
Judicij Nostri Stringi Solutionem Summae prota
Sex millium Tinphor. Una Cum provisione insta
am demandari Te quoq. Mcum Bartholomaeum
Krzewski ad Comportationem Tibuli et Conchae per
rem Tibi Concreditae adigi restitutionem demandar
Sublationem Condemnationum in Anterioribus Ter
descensionum in Bonis Zakrzewo agitatar. super
obtentar. et publicatar. extendi Caeteraq. quod Juris
Justitiae erit Contra Vos Statui decidi et Sentent
Trno Sitis Parituri et Judicialiter responsuri D
in Plocho Feria 2da post Dnicam Conductus
Anno Dni 1790.

MRGP Joannes Kosianski de Dębsk Authus et Jur
palum rcit Quia Ipse Citt Literatae Sigillatae
Condnis in Bonis Inferius exaratis agitanae Pervien tenoris
(Inserat) Citt cum Psalt Citt ad Bona Gyrzy
die hodierna in Actu Contenta detulit exportu
posuit reliquit et de positione Notificavit de
Ejus Relao

In Crō Plocen in Trnis Querelar Causarq. Officij
Crem Capitl Plocen ex publica Acclamatione
indiem hodiernam Iniuden Fra 2da pt D
Misericordie proxa scilicet die 19na M 9bris
ad 1790.

Onuphrius in Starozrzeby Bromirski Plocen. Plonsecen.
Capitl. Ordinis S. Stanislaj Eques
Vobis G. Paulo Wolski Bonor. Gulczewo Scribae Proven-
tuali tum Famatis Adalberto Parenti Thomae et Al-
berto Filiis Kłobuszewskim de Prnis Bonisq. vris glter
Obus Vigore Regio et nra qua hac in Pte fungimur
Capitl. Authe mandamus ut in Tmis Querelar. Cau-
sarq. Officij Judiciis Fra 2da prius aut proximis ab hinc
in Cio Plocen. Celebrand. mlter ac peremptorie Compa-
reatis ad Instantiam G. Josephi Chmielinski actl. Qui
vos inhaerendo Legibus Rm de perhibend. Testimo-
nis sancitis Citat ad videnda et audiend. vos ad
perhibend. verum et fidele Testimonium in Cau-
sa sui actl. ab una et G. Pauli Grabski pte ab altera me Alten-
tatar. Violentiar. nro in Judicio vertend. per sen-
tentiam Judicij nri Stringi in Casu vero reniten-
tiae Testimonii sciatis vos poenis mente Legis affi-
ci sitis parituri et fideliter testificaturi Dat. in
Cro Plocen. Die 30 Mens. Octobris Anno 1790.
Vrs Michael Wroblewski de Miłodrz Authe et Juratus plus
Juratorum Citationem Literas Sigill. Officij Adm. Ser-
Tenoris Sequen. Inserat. Pedit. Cone. Afuit Cit. ad Do-
Gulczewo Cone. Famat. Kłobuszewskie ad Domum Jon. Mariam Bu Nowiedzia
Die hodierna in Actu Contenta detulit Expor-
vit posuit seliquit et Depositione notificavit de Quo Eius
Datio.
Plocen. Fra 4ta post Fm. Omnium Sanctorum proxima Subiec
die 4 Mens. 9bris A.D. 1790.

Citantz G. Wolski ac
Famali Klobuszewscy
p. G. Chmielinski

1790

Omnipotens in Starozrzeby Bromirski Plocen. Plonscen. &c. Capnens Ordinis S. Stanislai Eques.

bis SS. Dominico Umiński et Joanni Rudowski de Prinis Bonisq. Vris gestis obus Vigore Regio et Nra qua hac in parte fungimur Capitl. authe mandamus ut in Judicijs Cre Capitl. Plocen. Feria Secunda prius vel proxime ab hinc in Cro Plocen. celebrata pltr ac peremptorie Compareatis ad Instantiam Illmi Mgci Sebastiani Kozłowski Thesaurarij Sieprscen. Commissionis Civiliter Bellicae Pltus Plocen. Commissarij Actl Qui vos inhaerendo Mfni suae authae factae vel inferendae citat idq. ad Videnae et audienae Decreta super vobis pro interceptione arbor. ex Silvis Bonor. Sułdcino per se actl ab haeredibus Eorae Br. Sułdcino ut pote Jso Adamo Malewski alijsq. per actl emptar. et Tritores in Divisorijs ejusae Jsi Malewski ac alior. per se actl missos elaboratar. poenalitate extraditionem Earum Arbor. apud vos Cittos Officioso Arestl. praeventar. inditatl. injungi idq. quod Justitiae erit Sententiari Datl. in Castro Plocensi Die 10. Novembris 1790 Ao.

Et Gsi Gregorij Kondracki

MRGP. Paulus Rybacki de Kozłowo Authus et Juratus palam rvit quia Ipse Citaonum Literatl. Sigillatl. pro Jure Officij Tuae Servien. tenoris talis. (Inserat.) Editam Con. Tatl. Citatl. ad bona Mańkowy domum G. Umiński fre 4ta Tuae Septimanae detulit exposuit posuit reliquit et de positione G. Rudowski notificavit de quo Eius Relatio.

In Cro Plocen. Sabbo post festum S. Martini Pontificis Venerandi proxime Scilicet die 13. Mcis Novembris AD 1790.

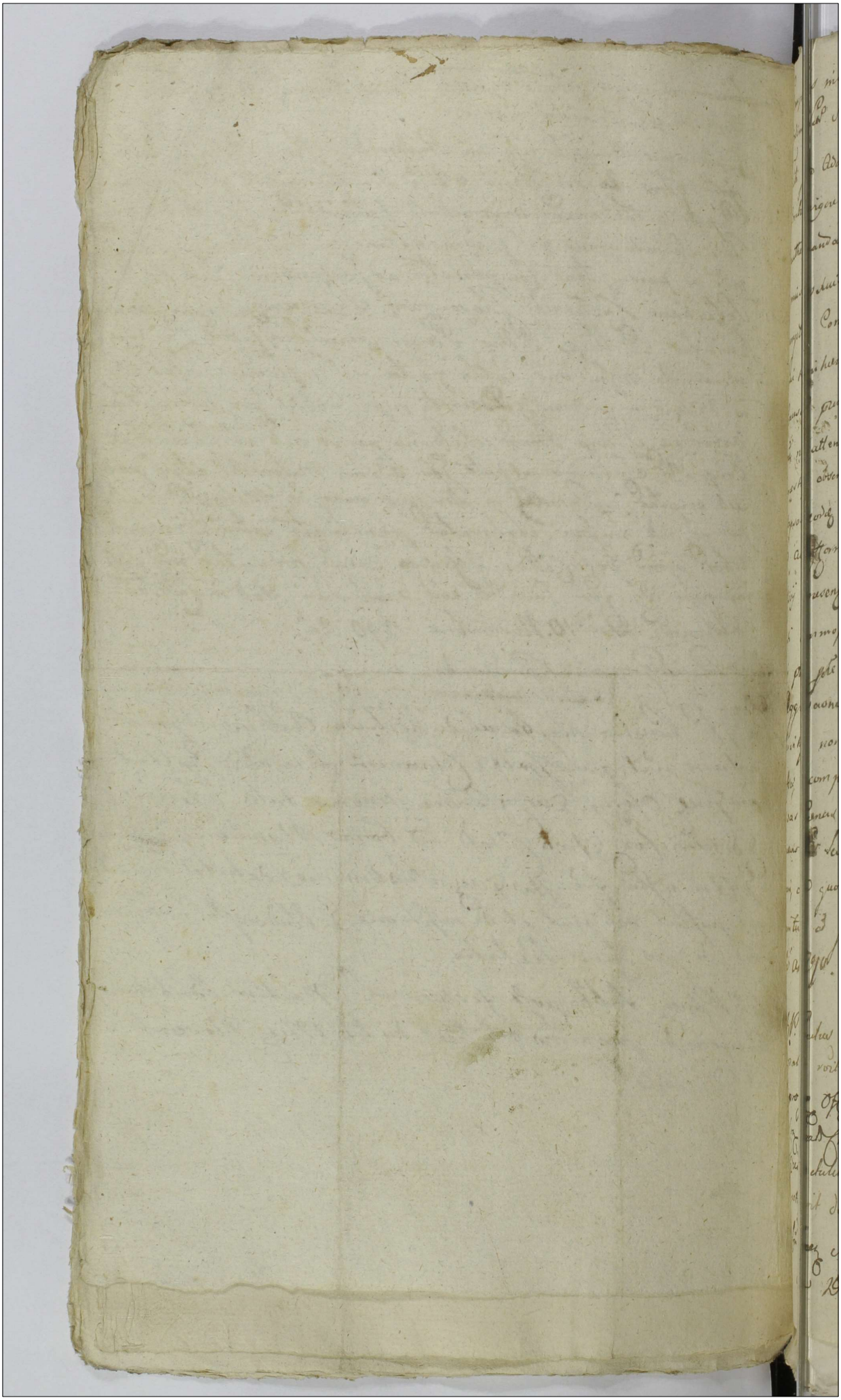

Gnuphrius in Stanznely Bromirski Plocen. Plonsken. et Capit.
Ordinis Sctae Stanislai Eques. 608

Tibi Gnoso Adamo Dunin Mieczynski de Prima Bonisq. tuis quibus
Omnibus vigore Regio et Nra qua hac in parte fungimur Capitulo
authe mandamus ut in Jure Nris Cnae Capitulo Plocen. fra 2a
prius pro Juris ab hinc in Cto Plocen. Celebrandae pro ac per
emptione Comparcas ad Instantiam G. Ludovici Rudowski actu
Sui te in haeresi Maoni Suae authen. facti ac alijs Probaonibus
Causam pren. privan. citat idq. advidens et audiens Te Citt
rne non attenta Sui actt in Servitijs apud te Citt in Bonis Bary
praestitis observata in Omni Punctualitate et fidelitate post
elapsos eodem Servitior Sex Annos praetensionis cujusq. nullitas
ad actt Informaonis, ac Respu Eiusd. Maone Sua Coram Actis
officij praesens paulo Superioribus illata, Honoris actt intami
nati Summopere Circumscriptionis Trnoq. intuitu pmissor. pro Jure
officij pren. pro se agitans Edit Sui actt in Solam Denigraonem Honoris
Aggressaonis, ~~Poenis Exemplaris~~ Insuper Mercedis pro Eiusd.
Servitijs non totaliter actt praestitionis, Poenis exemplaribus
affici incompetentem Actionem in Actoratu ipsi declarari, Sec
sivas Poenas pro indebita Sui actt vexa Super te irrogari, ~~Damna~~
quaevis ~~[illegible]~~ Seu non totaliter petitt mercedem compensandae man
dari, ac id quod juris et justitiae erit decidi et Sententiari Sis
pariturus ad Judtr Responsurus Datt in Cto Plocen. Die 15 Mensis
Nbris ad 1790.

R.P. Paulus Rybaczek de Rozkowo Authus et Juratus
palam voit quia Ipse Citaonem Literat. Sigillat.
pro Jure Officij Gen. Servien. tenoris talis (Inserat.) Edit.
Con. Praefat. Citat. ad bona Psany die haesterna Actum hunc
Eadem detulit exportavit posuit reliquit et de positione
notificavit de quo Eius Relatio
In Cto Plocen. Sabbato, ut fit S. Martini Pontificis Venerandi
proxime Scilicet die 13 Mensis 9bris
Anno Dni 1790



nuptrius in Staroyzrzeby Bromirski Ordinis Sti
Stanislaj Eques Plocens Plonscens et Capit.

bis Gnosis Joanni et Conegundae de Umnienskie Zutto
wskim Conjugibus de Personis Bonisq vestris gnaliter
Omnibus Vigore Regia et Nostra Qua hac in parte fungi
mur Capit Authoritate mandamus ut in Terminis Que
relat Judicijsq Causar Officij Castr Capit Plocens proxime
in Cadentia Legis de Scripta in Cro Plocens Celebrandis pelter legi
time ac peremptorie Compareatis ad Instantiam Instiga
toris Judicij ~~Nostri~~ Sui Ejusq delatoris Mnlis Rgni Illus
Providi Joannis Nowacki de Węgrzynowo Authens et Jurat
Actr Qui Vos inherendo Manifestationi Authens factae
vel faciendae Citr ad videndum et Audiendum Vos Citr ~~Penis~~
Ratione Sui Actr Nulla Occasione Verbis inhonestis Lesionis
Expositionis Colafisationis Baculo Concussionis Vesti
tus Spoliationis Pilei et Cinguli interceptionis Eo intuitu
Quatuor florenorum deperditionis Penis tam personalibus Quam
Crumenalibus Mulctari ac id quod Juris erit Statui decidi
et Sententiari Proquo Citr situ Termino advenien Parituri
et Judicialiter responsuri Datr in Cro Plocens 10 9bris 1790 Actr
MR Gr Joannes Nowacki de Węgrzynowo Authus
et Jurat palam rvit quia Ipsi Citr Literatr Sigillatr
pro Jud Officij Pscens Serviens tenoris Sequens
Inseratur Editr conc Pfatr Citr ad bona Zottowa
Myszki die hodierna in Actu Contenta Detulit Ex
portavit Posuit Reliquit et de positione Notificavit
de quo Ejus Relatio

In Cro Plocens Feria Secunda post Dnm S. Marti
ni Pontificis Venerandi pxa Scilicet Die 15ta
Mens 9bris Anno Dni 1790mo

Solut. pr. 10.

610

Onuphrius in Starozrzeby Bromirski Plocen. Plonscen. et Capitaneus Ordinis Sancti Stanislai Eques

Tibi Gso Dominico Sulecki de Causa infrascra Persona Bonisque tuis qualiter omnibus Vigore Regio et Nra qua hac in Pte fungimur Capitt Authe mandamus ut In Trnus Querelarum Causarumque Officij Judicijs Crene Capitt Plocen. Tra Secunda prius vel proximius ab huic in Crd Plocene celebrane prtter ac peremptorie Compareas ad Instantiam Ggi Gregorij Kondracki et Marianne Sulecka inviem Conjugum Actt qui te et quidem Maritata Consors in Prli Mariti Sui Authe et Assia insistendo Complanationi in Mlieu Die 16 July 1786to Ao inter te Citt ac se Actt Confecte Actisque Crene Plocene Die 22 Mensis et Anni eorne approbate tum Sero manuali ac maone authe facta seu faciene Citat idque ad videne et audiene te ad Solvonem ~~Provisionis~~ Summe Trecentorum Florenorum Polt Sero manuali assecurate una cum Provisione tum Provisionis a Summa Mille Trecentorum Florenorum Polt pro tribus annis debita Complanaone solvi spoponse per Sententiam Judicij Nri Stringi Solvonem Summe cum provisionibus determinari Penas pro Contraventione Irrogari idque quod Equitas poposcerit Sententiari Sis pariturus et Judicialiter Respensurus Datt In Cro Plocene Die 28 Mensis Octobris 1790. Ao

MRGP. Paulus Rybarzek de Kostowo Actuarius et Jurat
palam vult quia Ipse Citationem Literalem Sigillat
pro Jure Officij Pres Servien tenoris sequen. Inse
Editam Con Pfat Citat ad bona Grabiec fra
4ta Pres Septimanae detulit exportavit pos
reliquit et depositione notificavit de quo Eius Rel

In Cr Plovz Sabbatho pt fr S. Martini Pontifi
Venerandi pro Scilicet die 13 Mensis 9bris AD 1797

...uphnusin Starozrzeby Bromirski Plocen Plonscen etc Capit
...dinis Sancti Stanislai Eques

...bis GG. Stanislao Kamieński Joanni Pęszeński Benedicto ~~Obrębski~~
~~...nam Jarocki~~ et Hyacintho Obrębskim de Prnis Bonisq vris glter
...bus Vigore Regio et nra qua hac in Pte fungimur
...apitl Authe Mandamus ut in Trnis Querelar Cau-
...rq Officij Judiciis Fra 2da prius vel proximis ab hinc
...o Plocen Celebrand pltr ac Peremptorie Compareatis
...d Instantiam M. Jacobi Miszewski Venatoris Prasnen tum G.
...ophi Chmielinski Actl Qui vos Inhaerendo Legibus Kin
...de Perhibend Testimoniis Sancitis Citant idq ad vi-
...dend et audiend vos ad perhibend verum et Fide
...le Testimonium in Causa Suor Actl ab una et Gror
Antonij Myśliborski et Casimiri Zołtowski nro in Judicio vertenz
...ro ut scitis Audivistis aut quovis modo vobis notum
...ut sententia Judicii nri stringi in Casu vero remi-
...tentiae dand testimonij sciatis vos poenis mente
...egis affici sitis pariturri et fideliter testifica
...turi Datt in Cro Plocen Die 30 Men Octobris
1790 Anno

...GG. Michael Wroblewski de Milodrosz Authe et Jarocki
...n rvie Juia pre Cit Literas Sigill Jud Officij Pten
...rviene Tenoris Sequen Inserent Ed ad Cing Pfad Citat
...Bona Kamionki Dietholdierna in Actu Contenta Detulit
...portavit posuit reliquit et de positione notificavit
...hus Pten Idem Mlus fuit Relaxnen.

...Plocen Fra 4ta post Fm Omnium Sanctor Jea Scilicet
Die 4ta Menesis 9bris Ao Dni 1790mo

Citantur G.G. Obrębscy
Kamieński Pęszeński
et Judiciis Crecy Plocen

1790.

Onuphrius in Starozrzeby Bromirski Plocen. Plonsien. Ecc. Capitaneus. Or: S. Stanislai Equitis

Tib. G. Stanislao Trembinski de prna bonisq tuis glor. orbis vigore Regio et nra qua hac in parte fungimur Capitl. Authe mandamus ut in Judiciis Crne Capitl. Plocen. fra 2da prius aut proxime ab hinc in Cro Plocen. celebrane plr ac peremptl. Compareas. Ad Instantiam JM. Caietani Mlicki Castellani Siepricen. Pltis Plocen. Or. S. Stanislai Equitis Bonor. Molerzk Haeredis Domini tum G.G. Stanislai Bebnowski et Martini Grabinski Economi ac Scribae Proventualis horae bonor. nec non St. Sylvestri Civitatoris inibiae Commanen. Actl. Qui Te inhaerendo Prvani suae Authen. facto sive faciene Citant ad videne et audiene, Decreta in Actoratu Tui cone suos Actl. pro Judiciis officii sui ~~[illegible]~~ indebite instituto Incompetenti Actione Te pro Indebita vexatione ~~[illegible]~~ Circumscriptione ~~[illegible]~~ nullitas involutione, suorq Actl. laesione poenis Distinctis mulctari, Litis Expensas refundendas mandari ceteraq pro Legis Exigentia Statui. Sis Pariturus et Respondeturus Datl. in Cro Plocen. die 8va Novembris A.D. 1790mo. Cetus Lesivos eliminandos censeri.

M.R.G.P. Benedictus Misiak de Molerzk authus et Jurati Palaemrovit quia ipsi Citationem Literas Assistat pro Quae Officij Tsone Servione tenorem Literas Inseratur Edit. cone Stati Actl. ad bona Kraglewska Dei haesterna actum hunc Tadene Detulit Exportavit posuit reliquit et de positione notificavit de quo Ejus Relatio.

In Cro Plocen. fra 4ta Indie Fti Sancti Martini Pontificis Venerandi Scilicet Die 10ma Mei 9bris A.D. 1790.

[illegible] 10 [illegible] Anno 1790.

Solut. pg 20.

Kopia do Relacyi

Onuphrius in Starozreby Bromirski Plocen. Plonscen. &c. Capitl. Ordinis Sancti Stanislai Eques.

Vobis GG. Thomae Petro et Martino Peszynskim de Prnis bonisq. vris gltr. Ombus vigore Regio et Tra qua hac in Pte fungimur Capitl. Authe mandamus ut in Trnis Querellar. Causarq. Officij Jud. Pra. 2da prius vel prius ab hinc in Cro Plocen. Celebrand. pltr. ltime ac peremptorie Compareatis ad Instantiam G. Catharinae Peszynska G. Petri Wezdzienski Contis. seu Invicem Conjug. Actorum qui vos et quia Consors in Assia mariti Inhaerendo Maonibus Authe facti Citat idq. ad videndum et audiendum vos ad Solutionem Summae Dotalis restans Centum Quinquaginta Tyne ad Obloquentiam Intercisae Nuptialis inter vos Cttos et suae Actt. Constitutt. Provenien. Per sententiam Jud. Nri stringi Solutionem Ejusd. Summae una cum Provisione ab ultima quietatione retenta Injungi litis Expensas refundi ac id qd Juris erit decidi et sententiari sitis Parituri et Judlter. Responsuri Datt. in Cro Plocen. Die 22 Mens. 8bris A.D. 1790.

M.R.G.P. Joannes Nawacki de Węgrzynowo Authus et Jurat. palam vult Quia Jos. Cttl. litterat. Sigillat. pro Judicijs Officij Pten. Servien. tenoris Sequen. Inserat. Edit. Cone. Pfatt. Cttl. ad Bona Zylinae die Feria 5ta Pten. septimanae detulit exportavit posuit Reliquit et de posttione notificavit de quo Ejus Relatio In Cro Plocen. Sabbo in Vigilia Fest. Omnium Sanctorum Scilicet die 30 Mens. 8bris Anno Dni 1790.

Cruciferus in Starozrzby Bromierski Plocen. Plon-
scen. etc. Capitaneus Ordinis Sancti Stanislai Eques

Tibi Gro Adamo Czarnomski de Vrnd Bo-
nisque tuis gtis Omnibus Vigore Regio et Nra
que hac in Pte fungimur Capitaneali Authe man-
damus ut in Crnis Querelar Causarumque
Officij Judicijs Tra Qda prius vel prius abhinc
in Cro Plocen. Celebrandae pltr ~~Legitime~~ ac perem-
ptorie Compareas Ad Instantiam Gri Sigis-
mundi Lisicki Actor Qui te inhaerendo Scripto Cer-
to Manuali in Zuleoszyno die 12ma Mensis July
Anno Currente Super Summam Trium Aureorum
Hungaricalium sibi Actor dato et ad breve tempus
ad Solvendum assecurato Citatus idque ad videndum et
audiendum te ad Solutionem Suprascriptae Summae Tri-
um Aureorum Hungaricalium per Sententiam Judicij
Nri Stringi Solutionem ejusdem Summae injungi
Poenas pro Contraventione ad Tenorem Scripti
demandari Litis expensas refundi ac id quod
Juris erit Decidi et Sententiam Sis Parituris
et Judicialiter Responsurus Datum in Cro Plocen. die
8va Mensis 9bris A Dni 1798mo

Mr. Ex. Michael Wroblewski de Mitodroz Au-
thus et Jurat reclamavit quia ipse Citatus Literas
sigillatas ~~[illegible]~~ Jure officij Generalis Servientis Te-
nentis talis Inseratur = Dicit cum Citatus Citatus ad bona
Mitodroz die hactenus actum hunc Tenendum Detu-
lit Exportavit posuit reliquit et de positione notifi-
cavit de quo ejus thelaeo

In Cro Plocen. Fia 5ta pridie Fti S. Martini Pon-
tificis Venerandi Lubiet Die 10 Mensis 9bris
Anno Domini 1790mo

Ea Pte Gu Lisicky
cone Gnt Czarnomski
pro Jud Crey Ploz
edit Cittnus

Copia

Ao 1790mo

Onaphrius in Starozrzeby Bromirski
Plocen. Plonscen. etc. Capit. Ordinis S.
Stanislai Eques.

Vobis Gnis Burgr. et Officialibus Crone
Capit. Plocen. tum Infideli Bernach Sen-
domirski Incolae et Sartori Plocen. Parti
Jurevitae de Omnis Officiis Bonisq. Vnis
qlr. Omnibus Vigore Regiae et Mra
quae hac in Pte fungimur Capit. Auctae
Mandamus ut in Omnis Querelae Cau-
sarq. Officii Judicij Feria Secunda
prius vel proximius ab hinc in Cro Plocen.
Celebrand. pltr. Ultime ac peremptorie
Comparentes, ad Instantiam Gni Jo-
annis Maiewski acti Qui Vos in haere-
rendo Legibus Rni de perhibend. Tra-
ditionibus Sancit. Citat ad videndum et
audiendum Justificationis processus reprehensum
Vos et quae Infra [illegible] attendentiam
mae Sexaginta Octo Aureos hunga-
ricalium ac Lucta Trium Marcar.
Polon. Decro Judicij Mri Die 19na
Mensis Julij Anno Currente prolata ad
judicat. in Trno per Decrum Pfixo

Sta

[illegible] Septimana detulit exportavit Posuit

ex Pte sui acta super te Citt plenarie Men
Legis perducti et Pro in Judicio deponenda
Ipsi Sententiam Judicij Nri Stringi
~~[illegible]~~

Ipsos Burgrs Crene Plocens ad Tradi
nem Domus et Rus Mtlium Pto Ci
Jure Vich propriae demandari ac id quod
Juris erit decidi et Sententiari Sitis Pariter
et Judiciter Respone Datum in Cot
cene die 15ta Mens 9bris A.D. 1790

M.R.G.P. Michael Kaminski de Plocko auth et Jurat per
vit quia ipse Citt Lib Sigill Jud Officij Pseu Servicio
tenoris talis (: Inserat :) Edit Con Pfat Citt ad Civitat
Ploch Domum Citt in Platea Judaica Sitt Deta Di
hodierna in Acta Contenta Detulit Exportavit Posui
Reliquit et De positione Notificavit De quo Ejus Re
Incro Plocens fra 2. post Festum S. Martini Pontificis
Venerandi pro Scilicet Die 18 9bris A.D. 1790.

Non salut

Stanislaus Augustus Dei Gratia Rex Poloniae &c

Vobis Gr. Gregorio Paprocki et Agnethi Milecka primi et G. Andreae Podlecki secundi ad praesens voti Invicem Conjugibus Victrico et Matri Joanni Podlecki Privigno et Filio Jacobo Uminski tum Bartholomaeo Rybicki de Personis Bonisque Vestris Generaliter Omnibus mandamus ut In Termino Condescensionis Die 22 mensis 9bris Anno praesenti in Bonis Smoszewo et Myszki mente Decreti Trium Mensium in Liepre praelati agitandae praeter ac peremptorie Comparentis ad Instantiam Gr. Joannis Zołtowski et Conegundis Uminska Invicem Conjugum Dominorum Antoninae Przezdziecka Famulae. Alberti et Mathiae et Sophiae de Rzeszotarskie invicem Conjugum Suskich Francisci Pruchenski Rochi Czachorowski ad Bonorum Zołtowo Myszki Haeredum et Possessorum Actorum quivis et quid ipse Indigent cum eadem de lege requisita Citant seu potius ad paratos anteriores Terminos Paratam Condemnationem Parata Decreta Injunctae Condescensionis et praecipue ultimarium adaetant idque advidendae et audiendae vos ratione violenti modo ademptionis fundorum Illationis Damnorum peractionis violentiae Denegationis in Bonis Smoszewo liberorum Pascuorum Gr. Zołtowskim. famulorum oppressionis poenis Subesse declarari Calculum de ademptis agris Injungi Damna Compensanda declarari in actoratu vero vestri Incompetentem actionem agnosci poenas in Sublationem Processus ac Seorsivos pro Contraventione Decreto super Gr. Podleckie ex Parte Gr. Zołtowskich obtenti obtenti irrogari ac id quod Juris erit decidi et Sententiari Litis pariturum et responsuri Datum in Liepre Die 6ta mensis 9bris 1790 Anno

M. R. G. P. Stanislaus Sowinski de Bledzewo Authus et Juratus Palam recit quia Ipse Citatus literatus Sigillatus pro Trino Condnis In Bonis Inferiis Nominatis Agitandis Serbiens Senorum Salis Inseratus Editus Conc. praefatus Citatus ad Bona Smoszewo Umiński Praeterita Sabbato praeterito Septimana detulit exportavit Posuit

reliquis Cito in Eadem villa Comman[illegible]
reliquit et de Personis notificavit de quo Eius
Relatio
In Cro Ploeren fra 3tia ante Pm S. Mart[illegible]
Pontificis veneranda pra scilicet Die J. Mo[illegible]
Jbris AD 1790

Copia Citationis pro Parte
Gh Zotto verkiesen Lenieren

1790

Stanislaus Augustus Dei Gratia Rex Poloniae Magnus
Dux Lithvaniae Russiae Prussiae etc.
Vobis GG. Alberto Suski eiusdem Mnis Zglenicki Tho-
mae Zottowski Francisco Gluchowski Stanislao seu al-
terius mnis Smolenski Casimiro Sniechowski Dno atq
L. Sebastiano dicto Janiszewski de Bonis Mochowo
Subdito denique GG. Matthiae Parenti et Casimiro filio
Nizdzienskim de Prnis Bonisq vris gltes Obus man-
damus ut in Tmo Condnis in Bonis Smoiewo Die
22 Mensis et Anni Currentis per Avisationem M. Came-
rarij Praefixo agitandae pltes ac peremptorie Compare-
atis ad Instantiam Gtor Gregorij Paprocki et Agnitis
de Miteckie primi ot G. Andreae Podlecki ad praesens voti
secundi Invicem Conjugum Victrici et Matris Joannis
Mariannae ac Teclae Minorennium Privigni et Privi-
gnar Filij et Filiar Podleckich Actor Qui vos in Assia
cum eadem de Lege requisita inhaerendo Legibus Rni
de Perhibendis Testimoniis Sancitis Citant ad Viden-
dum et Audiendum vos Citatos ad perhibendum verum et
fidele Testimonium in Causa inter suos Actor ab
una et GG. Jacobum Umienski et Martiannam Sid-
ska invicem Conjuges tuum G. Margaretham de To-
maszewskie ot G. Joannis Godlewski R.C. Viduam
ac alios in Judiciis Terribus Plocen in Supra agitatis
Te vero M. Casimirum Sniechowski ad Statuitio-
nem L. Sebastiani dicti Janiszewski prout vitis audi-
vistis aut quovis modo vobis notum est in Casu vero
renitentiae dandi Testimonij Scitatis vos poenis Mente
Legis affici Citis parituri et Fideliter testificaturi
Datum in Bonis Smoiewo Die 9 Mensis Novembris Anno
1790
M.R.G.P. Michael Zawadzki de Rempino Authus et
Curatus Palamroit quia Ipse Citatus literatus Sigillatus pro
Tmo Condnis in Bonis Inferius nominandae Agitandae Seri-
enus Tenoris Talis (Inserat) Edito Conc. praefato Citato ~~et quia~~

Die 9 Mensis 9bris A.D. 1790 Orig.

ad Bnas Myszewo Zołłowo Domum G. Sus
Ibid. Sitt die hernā Actum hunc procedens detul
et portavit posuit reliquit et de Posione relig
Citt tam in Lesa Ponis Zołłowo Myszewo qu
Mochowo et Lisowo Parva notificavit de ge
Ejus Relaō.

In Cro Plocen. fra 3tia pt. F. S. Martini Pon
ficis Veneranē pta scilicet Die 16. Mens. 9bris
Anno

Citant GG. Suski Zyk
nicki Zołłowski Mi
dzierzycki alij per
GG. Paprockie
ac Podlechie pro
Tmo Cndnis.

1769

Onuphrius in Stanowczyby Brzezinski Plocen. Plocen.
et Capit. Ordinis S. Stanislai Eques

Vobis Ill. Joanni Parenti Bor. Dzwiozno Tenut.
Possessori, Antonio filio Trębinskim Dni et Lo de
Ejusq. Bonis Subdit. ad psens de nomine Ignoto postquam
innotuerit specificat, de Omnis Bonis Dni gtter Omnibus
Vigore Regio et Nra quae hac in Pte fungimur Capit.
Authe Mandamus, ut in Omnis Querelae Causarum
officij Judi feria secunda prius vel prius ab hinc in
in Ca Plocen. Celebrand. pltter ac peremptorie Compa-
reatis, ad Instantiam Gri Adalberti Gorski Bonor.
Ejusmo Tenutarij Possessoris Dni, et Simonis ~~[illegible]~~
famuli Sui Act. Qui Vos, in Assia de lege requisit. in ha-
rendo Prvaoni authe fact. vel faciend. Citant
id quae ad videndum et audiendum Vos, rne, et quidem per
Gri Trębinski Parentem in propinqua Vicinitate
secum act. Commanend. Inventarior. Sui act. proprior.
nulla Damna Inferend. ad Forestam Abactionis
per aliquot Dies in Foresta Tentionis et famae
maceraonis, Vituli per longam detentionem ac famae
maceraonem exhalare Causaonis, anser. tum ante
quam et nunc Sabbto nec per Pterito in aversa pro
pto Solam Captionem non collect. undecem Interfectio-
onis demandaonis, certo tempore Sui act. famuli in Vie
publica infestaonis aggravaonis in Aufugisset Con-
cutere Conaonis, alio vero tempore per filium
cum adhibit sibi Lo cujusvis mis Subdit. Ejus et
famuli sine ullo Pretextu Concessionis, per Omnes Vos
Lesionis Diffamaonis, per Parentem Irrealiter
obiectionis, poenis Vos mente Legis deseris assici, Da-
mna quae vis bonificand. demandari, Inquisitionem
in Ordine Pmissor. educendam Censeri, Lita Expen-
sas Refundi, ac id quod Juris erit Decidi et Senten-
tiam Sitis Puritani et Responsuri Dat. in Ca Plocen.
Die 9 Mens. 9bris A D 1790 Omnia

M. R. G. P. Jacobus Niedziela de Podolszyce authus et Jurat pal
Dixit quia ipse Citt. Lit. Sigill. Jud. Officij Pcen. Servien
tenoris Sequens (: Inventz :) Edit. cum Pfat. Citt. ad Pon
Dzwierzno Die Hodierna in Actu Contenta Detulit Ex
tavit Porcit Reliquit et de positione notificavit Ex
ejus Relatio

In Cro Plocen. fra 3.a ante Festum S. Martyni Pontifi
Venerandissima Scilicet Die 9 mens. 9bris Ano. 1790

Kopia do Kancel
lariji.

Ano 1790ma

Stanislaus Augustus Dei Gratia Rex Poloniæ Ma
gnus Dux Lituaniæ &

Vobis Illustribus Mgnis ac Gris Ludovico Bartholomæo Subba
pisero Caviqueine Parenti Thome Commissionis Curiis Belli
ci Pltus Plocens Commissario Antonio Zerawski Thesaurario
Raviqueine et Josepho Zahrzewski Commissario Curiis Belli
ci Pltus Plocens Stanislao Rokitnicki Tribuno Capricens Ma
thæo Gutowski Francisco Iglenicki Cyriacho Swiatecki
Paulo et Thomæ Malanowskim Ignatio Białłozorski
Adamo Szuiński Stanislao Uminski Thomæ Siemiątko
wski Lucæ Brominski Matthia Borowski Ejusd Mnis Ra
dominski Alberto Machcinski Casimiro Sniechowski Joan
ni Kozłowski Josepho Culinski Ejusd Mnis Wiechecki
Grumpski Gregorio Nadrowski Ejusd Mnis Kalawski
Gaspare Sobolewski Paulo Rekowski Bartholomæo Ke
zierowski Antonio Milobędzki Ejusd Mnis Kozicki de
personis bonis Vestris Qualiter Omnibus mandamus
ut in Judicijs Nostris Ordinarijs Qualibus Rpi Tribus
Petricovien tum dum et quando Causa fuerit ex Regr
sibi Competenti inscriptione sui Actoris Contra
Vos aut Vestri Citatos "contra Actores" et alios Juicentes ad Judicand
Hme vocata Auclamataq incederit personaliter ac pe
remptorie Comparcatis ad Instantiam Mgnor Clemente
Sigilli majoris Rpi Antecessi Secretarij et Onuphrij Notarij de
Sriis Plocens Korzkowskich Ignatij Ouecki Succamerarij Sera
Re Mitis Ejusd Mnis Rompiewski Peculiatorides Ryppiens Joze
phi Kapenhausen Succamerarius Parnaviens Theodori et
Caroli Tribunidar Pltus Plocens alq Felicis Sokolnickich
Ignatij Gostkowski et Jacobi Rokopiewski Antonij Swiatecki
Stephani et Fabiani Dobrskich Joannis Szumanski Actor
quorum hæredes Mandat sive ex mnd facta vel faciend Citant
seu potius ad Judicium Causæ et actoratus Vestri Vexatorij
Cone se actores in Causa nullibi ni prima Instantia decisa Ci
da Citatione Instituti adiutant ac videnda et audienda vos nec
ratione sui actoris in negotio mere vexatorio emisso prima
Instantiæ Foro Cuda citatione ad Jdm Num Tribunal tium
Rpi Petricovien "nostr" evocationis pœnis legibus Rpi descriptis per
Sententiam futuri "subsequi" declarari ni actoratus Vestri Dem
datoris ni Competentem Actionem decerni Citatorq Causa
Spem exigentia justa ponend Conclusionem "contra Vos" Statui decerni
et Sententiam sibi pariteri et responderi Datum Petri
coviæ die 19 mens 9bris Ao Dni 1790.

MRGP. Petrus Pomoryn de Borzewo Cmethonum Auctus et Jurato Palam
Quia Ipse Citaones literato Sigillato Judex Tribunato Kr
Petricoviens Sacrien Tenoris Talis. = Inseratur. = Edi
Conq. fato Citato et quia Conq. Illres Mcos Zboinskie
Bona Berkowo Conq. Vero M. Stanislaum Kolitnicki a
Bona Koski Conq. M. Franciscum Zglenicki ad Bon
Komatowo Conq. Gros Paulum et Thomam Malan
wskie Paulum Lukowski Mathiam Borowski
nislaum Uminski Bartholomaeum Kozierowski M
am Radominski ad Bona Zoltowo Zuki Conq. Gr
simirum Sniechowski ad Bona Mochowo Jam
Jam quoq. Conq. reliquos Citato ad Bona Kęsice
mumq. Sci Sulinski Omnes Die haesterna Oct
hodiernum praecedenti Detulit Exportavit Posuit
liquit et de Posione Notificavit de quo Ego
Relatio
In Cro Plocen Idq. sub Celebraone Judicior feria quint
Ipso Die Festi S. Catharinae Virginis et Martyr
Scilicet Die 25. Mensis 9bris ad 1790.

Copia Citaonis ex Pte Mficor Kozlowski
Conq. Illres Mficos Zbo
inskie Zorawski et
Zakrzewskie et alior

1790

MM. Ill. Casimirus Tracyk de Mochowo Authus
et Juratus palam rvit quia Ipse Citaonem Literas
Sigillatas pro Jure Ostiej Tenor Servien tenoris
Sequen (Inserat) Editam Con Fatal Citat ad
Oppidum Sicpre domumq Infiae Marek Jalu
wicz propriam ibiq Sittam die hodierna in Acta
Contenta detulit exportavit posuit reliquit et
positione "Reliquis Citis Ibiq habitans ~~no~~ Eadem Die ~~notif~~ notificant de quo ejus Relatio.

In Cr. Plocen fra C. postridie festi S. Martini
Pontificis Venerandi Scilicet die 12 Mensis
Novembris Anno Dni 1790

Citant Inff Judaei
Sepiscen per M.
Sniechowski
Judicis Cur Plocen

1790

nihil Solutum

621

Stanislaus Augustus Dei Gratia Rex Poloniæ Ma
gnus Dux Lituaniæ &

Nobis Illustribus Magnificis ac Generosis Ludovico Bartholomæo Sub
cupsero Rajcianensi Parenti Thorunensi Commissionis Centralis
Bellicæ Plenæ Ploscensi Commissario Districtuali Thorunensi Anto
nio Joraewski Thesaurario Rajcianensi et Josepho Zakrzewski
Commissario Civili Bellicæ Plenæ Ploscensi Stanislao Ko
rytnicki Tribuno Siepnensi Matheo Gutowski Stanisko
Iglenicki et Ignacio Piątkowski Paulo et Thomæ Malano
wskim Ignatio Białłozorski Adamo Gruinski et Stanislao
Uminski Thomæ Siemiątkowski Lucæ Bromirski Mathiæ
Borowski Episcopi nominis Radominski alberto machcinski
Casimiro Cwiekowski Joanni Koshowski Josepho et Antonio
Episcopi Plocensis Wiechecki Gniemski Gregorio Nadrowski Episcopi
Plocensis Talewski Gaspare Sobolewski Paulo Lukowski Bartholo
mæo Korcerowski Antonio Milobędzki Episcopi Plocensis Kozichi de
Personis bonis vestris Gratiber omnibus mandamus ut
in Judicijs nostris Ordinarijs Gratibus Tribunalis Regni Petricoviæ
tumdem et quando Causa Pœnæ ex Registro sibi "Competentis in
scriptionis" sui Actoris Domini Vos aut Vestrûm "Citatorum" stabi
os inciendo ad Judicandum vocata Aclamata, inde
ut personaliter ac Peremptorie Comparentis ad Instan
tiam Illustris Magnifici Antonij Wessel Succamerarij Plocensis Nunciatis
et ex Plena Plocensi ad Comitia Regni electi Mandatique Vos in hereme
Majestatis eo nomine facta vel faciendo citat seu potius ad Prudentiam
Causæ et Actoratus Vestri Vocatorij contra se actoreth in Causa
nullibi in prima Instantia Decisa Cuius Citatione institutitudei
tat ad videndum et Audiendum Vos ratione sui Actoris in negotio me
re Vocatorio amisso primæ Instantiæ Foro Cuius Citatione adDom
Nostrum Tribunal Regni Petricoviense evocationis "et aggravatorum" pelatis Regibus Re
Descriptis per Sententiam Judicij nostri citatoriæ declarari in
Actoratu Vestri Vocationis Incompetentem Actionem decerni
Cæteraque Causæ Pœnæ exigentia juxta ponendo Conclusionem
contra Vos statui decerni et Sententiari citis pœnturi et
responderi Datum Petricoviæ die 19 Mensis 9bris Anno Domini 1790

622

Stanislaus Augustus Dei Gratia Rex Poloniæ
magnus Dux Lituaniæ &.

Jobis Illustribus Magnificis ac Generosis Ludovico Bartholomæo
Subcapisterio Rauiciensi Parenti Thomæ Commissionis Civilis
Bellicæ Palat. Plocensi Commissario Filio Wenceslao Antonio
Lorawski Thesaurario Raviciensi et Josepho Lahrzewski
Commissariis Civilibus Bellicis Palat. Plocensi Stanislao Ro
Witnicki Tribuno Cieplicensi Matthæo Gutowski Francisco
Iglewski Sylvestro Ewiatecki Paulo et Thomæ Malano
wskis Ignatio Białłoskorskis Adamo Iwinski et Stanislao
Uminskis Thomæ Siemiątkowski Lucæ Bromirskis Ma
thiæ Borowskis Egidæ Mnis Radomenskis Alberto Machin
skis Casimiro Michałowskis Joanni Kosłowskis Josepho
Sulenskis Egidæ Mnis Wiechecki Grzymałskis Gregorio Nadro
skis Egidæ Mnis Zalewskis Gaspare Sobolewskis Paulo Ra
kowskis Bartholomæo Kozierowskis Antonio Miłobędzki
Egidæ Mnis Requisitis de personis Bonis vestris Qualiter
Omnibus Mandamus ut in Judicijs Nostris Ordinarijs
Qualibus Subditis Regni Poloniarum tum duxi et quando
Causa Fuerit ex Registro sibi Competenti inscriptionem
sui Actoris Coram vos aut Vestri Collatores et alios "contra Autorem"
Dentes ad judicandum Ilme vocata Actoratus Judi
cii peragi habiliter ac peremptorie Compareatis ad Justi
tiam "Magcum" Francisci Wessel Papiensis Civis Cracovien qui vos in
hac parte Mandato Regio fecit vel faciendo citari seu potius ad
middentium Causa et Actoratus vestri Vexatorij contra se Acto
rem in Causa nullibi in prima Instantia decisa Cuida C
tationem Judicialem adeitat ad videndum et Audiendo Vos mate
sui Actoris in Negotio more Vexatorio omisso primæ Instan
tiæ Foro Cuida Citationem ad Pom Mum Tribunal Regni Poloniarum
evocare "et aggravationis" pœnas Legibus Regni Descriptis per sententiam Judicij
nostri subesse declarari in Actoratu vestri Vexatorio Impera
petentem Actionem decerni Cæteraq pro Causæ hujus exigen
tia juxta ponendo Conclusionem contra vos statui decerni
et Sententiari Citis pariturum et responsuri Datum Petrico
viæ die 19 mensis 9bris Anno Dni 1790.

1790. Petrus Bonazza de Borzano Auctus et Juratus palam vel
Luca Ignatius Cattaneo Literarum Regni pro Judicijs Tribunal Regni
Petricoviensis Scribæ Notarius Regius Publicus per Totum
Regnum Poloniæ Lithuaniæ Ducatumque Samogitiæ
Jam vero cum M Ludovicus Bartholomæus Lobinski ad Bona Bartholo
mæi de eadem M Stanislaus Wenceslaus Lobinski ad Bona Wenceslai
Jam vero cum M Franciscus Iglewicius ad Bona Thomæ

Conc. G.G. Paulum et Thomam Malanowskie Paulum Lu
Mathiam Borowski Stanislaum Uminski Bern
lomaeum Kozierowski Mathiam Radominski ad
na Zottowo Zuki Conc. G. Casimirum Smechowski
ad Ba. Mochowo Jam quoq conc. Religiosi Ca
ad Ba. Kęsice Dominus G. Sulewski omnes D
haesterna Actum hodiernum praecedenti debuit
tard posuit Reliquit et de Pontidze notificavit
de quo Ejus Relatio
In Cro Rocen. Jdq sub Celebratione Judicii fra 50
Ipso Die festi S. Catharinae Virginis Di
Cyno Salutet Die Vigesima quinta mensis Ja
ao Dni 1790

Copia Citaonis Mscia
Francisci Wessel Conc.
Illres Mscios Zbom
skie Zorawskie et
Zakrzewskie ac alios

1790.

Stanislaus augustus Dei Gratia Rex Poloniae &c

623

Vobis infidelibus Judaeis Aron Moskowicz et Zelmo
nowicz in villa Olszymowo Arendatoribus de Personis Ju
vestris Etc obus mandamus ut in Judicijs Terribus Go
iuxta suam Cadentiam in Gambin Celebrandae ptr ac
ptoriè Compareatis ad Instanam Infidelis Judaei
Moskowicz actoris Qui vos Citat pro Eo Qualenus
in Causa actoris cum infideli Judaeo Zelek in Ju
Terribus Gostinensibus in Gambin agitandae vertente fide
stimonium deponatis pro quo Citamini Sitis Citaq
turi et ad praemissa Judtr responduri Datum in Ga
die Quarta mensis 9bris Ao Dni 1790

MR Gr Fabianus Zielemiewicz de Bronne aut huius
rati palam Rvit quia ipse Citt Literat Sigillat pr
Terribus Gostinensibus in Gambin Celebrandae Servienae
Talio Inseraturis Edit conc Fact Citt ad Bona Olsz
Tabernam ibidem Litt Die hodierna in Actu Com
Detulit Exportavit Posuit Reliquit et De Pos
Notificavit de quo ejus Relatio
In Cro Ploensi Sabbo post Tm Omnium Sanctorum
Scilicet Die 6ta Mensis 9bris Anno Dni 1790

Inuptinus in Staroremby Bro mrsse Plocen Plonsken etc. Capit
Primis S. Stanislaj Epus
Vobis Gl. Burgrabiis et Officialibus Crey Plocen tuis Mell. Jo-
sepho Capide Dolinsky Francisco et Michaeli Stabribus Jnr se
Germanis Humiecbus Parti Jure Vidue de Pnis Officiis
ubenis vris gllis Reg Vigore Regio et Mā qua hac in Pte
Jungimur Capit Vulbe mandamus ut Jn Jnris Querelar
Causarq Officij Judicijs Fra 2da primo aut 3tio primo abhinc
in Cro Plocen Celebrand prfixo ac Peremptorie Compare-
tis ad Instantiam Gl. Adalberti de Gorskie primi ad J. Jo-
annis Umieńskis secundi expont Voti ad G. Joannis Mi-
chaelis Burgrabiū Crey Plocen Rl. Vidue Matris tue
Ignatij Julianne Marianne G. Valentini Mosalowskich
Centis ac Barbare Filij ac Filiar suar in primo
matrimonij Thoro procreat Umieńskich Adstantes vos
in Aptis nomine de Lege Requisita Jnhierendo Legib
Jnr deservibend Executionibq Sanctis tum Decretis primo
Die secunda mens Novembris altero Die 19na Mens Julij
ultimi anno pxim in Jnro Plocen Jnr se Adv abuna et Vo.
Mtr. Humieckie plē ab altera plad Solutionem Summe Triginta
Unius Aureor hung tum penas primam luitam Leptem Mar-
cas Pol alteram Triplicem Quatuordecem Tertiam luitam Leptem
Marcas Pol Pti Act ad judicat tum Condemnacoi in Jnro Adv
factorio Obtent ac Publicat ac Maxime facb Citat et ad ci-
tant vos Mtr Humieckie meliorando defectus antecedi Ter-
mini ad Parad superius de acta exanta Decreta Solutionem Sum-
me Supremo exprese ac Marcar Triginta Parad Condenor in
Jnro Solutoni pfixo super Vobis Citb obtento et Publicat ad Videa
dum et Audiend vos Mtr. Humieckie ad Attendendam Causa
et Justificacoīs Precepsus super Vobis obtend Vos vero Gl. Burgra
bios ad Traditionem Bonor Zorawino Summe ac Processus Cor
respondentium Sententia Judicij mi Strinzi Traditionem eorde
Pte Zorawino assignari ac id quod Juris erit decidi citis Partibus
et Responsum Dat in Jnro Plocen die 9 Mens Novembris 1790
Partis Jure Vacantis
Mgr Casimirus Tracezyk de Mochowo Authus et Jurat
palat Rovit quia Ipse Citationem Litteras Sigillat pro

Jud. Officij pr. Servien. tenoris sequen. l. Inserat
Edictam Conc. Gfalt Citatt ad bona Zorawin
die hodierna in Actu Contenta detulit exporta
vit posuit reliquit et de positione notificavit
de quo Eius Relatio

In Crd Plocen. fra. 6. postridie festi S. Martini
Pontificis Venerandi Scilicet die duodecima
Men. 9bris Anno Domini 1790.

Citant
Mgi Humieccy Pr.
~~tra~~ Gnosos Uminskie

~~[illegible]~~

In Crd. Plocensi
1790

Sol. 9 Sc.

Komissya Woyskowa Obojga Narodów.

625

Wam Jaśnie Wielmożnym Ptochiemu, Zawistrzyckiemu, Czerskiemu, Warszawskiemu, Wirkiemu, Wiszogrodzkiemu, Zakrzewskiemu, Ciechanowskiemu, Narskiemu, y Innym pobliższym Starostom Grodowym Województw Wielkopolskich z Urzędów, tudzież Jaśnie Wielmożnemu Józefowi Rokitnickiemu Czerniłowi Ptockiemu, Rotmistrzowi Kawaleryi Narodowey Woysk Koronnych Orderu Swiętego Stanisława Kawalerowi Stronie prawem przeznaczonej z Dóbr y Summ Wa-szych ogulnie wszystkich, tudzież Sprawy niżey wyra-żoney rozbierającey; ażebyście Was mogli przed Sądem Naszym Komissyi Woyskowey Obojga Narodów w Warszawie, odprawiczynne się stery od położenia tego Roku Tygodnie, czyli raczey w terminie, gdy ta Spra-wa z Regestru y Wokazu sobie przyzwoitego do Sędze-nia wolana przypadnie dosłownie, prawnie, y zawito stawili się. Na popieranie Ukb. Stanisława Dworac-kowskiego Instygatora Sądu swego, y Jego donoszącego Stanczonego Daniela Gintera Siedlarza y Obywa-tela Miasta Biecunia Powodów, którzy przychylaiąc się do Prawa y Sprawiedliwości, oraz Dowodów sędo-wnie złożyć mianych, iakoteż Rezolucyi Komissyi swoiey pod Dniem Trzynastym Miesiąca y Roku teraźnieyszego nastąpiwszy, czyli raczey do gotowego Decretu Sądu Komissyi Cywilno Woy-skowey Województwa Ptockiego w Siedzibie Dnia Pią-tego Miesiąca Maja Roku teraźnieyszego zapadłego Summę Czterowyżey stotych Siedmdziesiąt Pięć sobie Powodowi Stanczonemu Ginterowi przysądzającego iakoteż na Terminie daweczynnym otrzymanej Kontrowersyi, tudzież do gotowego Komissyi swoiey ordynansu w tey mierze wydanego stosownie do Praw o Exekucyach uchwalonych przystępuiąc do widzenia y przytuchania się, oraz usprawiedliwienia wyżey wzmiankowanego Processu dopełnowania, a ten za prawny y zupełnie prewidziany uznawszy Was Mo-Jaśnie Wielmożnych Starostów Grodowych, czyli Wasz Urzędy do uczynienia Exekucyi wspomnionego Pro-cesu, czyli raczey Dóbr Summ, tudzież Gary w Sum-mie Kapitalney Prowincyi od czasu Oney przyszłemi po Siedm od Sta na Rok rachuiąc, y trzech Zaleta-duch Starościńskich, na zniesienie Processu należy-

z wolnym

z wolnym Użyciem pomocy Woyskowey, ieżeli tego potrzeba będzie nie odwołuiąc się ieden do giego podania, y to co Prawa y słuszność mi chcą postanowienia. Stawcie się więc Wasz Terminu pilnuycie, y na wszystko odpowied Dan w Warszawie na Kommissyi Woyskow Oboyga Narodów Dnia Szesnastego Miesi Sierpnia Roku Pańskiego 1790.

M R G P Thomas Matusiak de Oppido Bieżun Auth. o ratus plm vol Quia Jose Citaones Literatl Sigillatl pro Commissionis Militaris Utriusq Nationis Servien Ten ris Sequen Inserat edid Cone Stat et quiae Cone Jm Rokitnilli ad Bona Gozdowo Die hesterna Contra vero Jm Capitaneos ad Cancellariam praesen Die hodierna in Acta Con ta detulit Exportavit posuit reliquit et de posione notificavit de quo Eius Relatio.

In Cro Plocensi Fra 4ta pridie Festi Sancti Martini Pontificis O nerandi Scilicet Die 10ma mensis 9bris Ao Dni 1790

Onuphrius in Starozrzeby Bromirski Plocen. Plonscen. Capitaneus Ordinis Sancti Stanislai Eques

Tibi Gso Thomae Krzyszkowski de pna Bonisq tuis qlter Omnibus vigore Regio et nra qua hac in Parte fungimur Capite authe mandamus ut In Terminis Quocullarum ac Officij Causarum Judicijs Castrensibus Capitanealibus Plocensibus Feria Secunda prius aut proximius abhinc in Castro Plocen. celebrandae pltr ac peremptorie Compareas ad Instantiam Gnosi Petri Ostrowicki Actoris Quite Inhaerendo Mfni authe factae Citat Seu potius ad Paratos quosvis Antenores Tmos et Juris gradus Paratum Processum Paratam Condemnationem Loco peragendae Executionis adcitat Jdq ad videndae et audiendae te ad Solutionem Summae Trecentorum Florenorum Polonicalium Polonicalt ac aliarum Circumstantiarum Tmis Originalibus Comprehensarum Sententia Judicij nostri stringi Solutionem ejusdem Summae ac Extraditionem Frumentorum Injurijs poenas in Sublationem Processus superte Extendi, aut quod Juris erit Decidi et Sententiari Sis Tmo huic Paritures et Judlter Responsures Datum in Castro Plocen. Die 18 Mensis 9bris Anno Domini 1790mo

Ad 9 Providus Joannes Maychrowicz de Rostkowo Authus et Jurat Realem Roit Quia ipse Citationem Lit Sigillat pro Jud. Officij Prae Provinc. tenoris Sequentis (: Inserat :) Edit eone pfat Cit ad Bo Karwowo Orzymowice Die hodierna in Actu Contenta Detulit Exportavit Posuit Reliquit et depositione Notificavit Deque Ejus Relatio.

Pro Plocen. fro 2. pt Festum S. Martini Pontificis Venerandi pro Scilicet Die 15. mensis 9bris AD 1790.

Adcitatio nis ex Pte
Gnosi Ostrowicki cone
Gm Krzyczkowski pro
Judicij Cren Capitt
Plocen Servien

Copia
1790

In Castro Plocen

...nusius In Staroyrzeby Bromirski Plocen Plonscen &c. Capitaneus et
...dinis S. Stanislai Eques.

627

...ibi Nli Adamo Teyg Suppae Salinariae Sacrae Regiae Maje
statis Borussiae Commissario de Persona Bonisq Tuis
Gnaliter Omnibus vigore Regio et Nostra Qua hac In Parte
fungimur Capitaneali Authoritate mandamus ut In Judicijs
Nostris Crem Capitl Plocen feria 2da prius vel proximius ab
hinc In Cro Plocen Celebrandae Pter Ac peremptorie Compa
reas ad Instantiam G. Joannis Bronisz Koskowski Actl Qui
Te In haerendo Madni facti Citat, Seu potius ad Paratos
Anteriores Trnos Paratas Condemnationes Paratum Totum
et In Integrum Processum, rne non Comportationis Contractus In
tuitu exemptionis Siliginis Hiemali ac Tritici Confecti, et apud Te
Heren In Judicio nostro obtem Adcitat, ad videndae et Audiendae
Ante Omnia ad Comportationem Contractus Sententia Judicij Offi
cij Nostri Stringi In Sublationem Condemnationum, Poenas extendi
ac id Quod Juris Erit Contra Te Statui Decidi et Sententiari
Te ~~Stag Trnu adveniens~~ Paritursus et Judicialiter Responsurus
Datum In Cro Plocen die 29 mensis Octobris 1790 Anno
M.A.G.P. Mathaeus Wisniewski de Koskowo Bro
noszewice Authus et Juratt palam rit quia Ipso
Cit Literas Sigillat pro Judi Officij Gsam Servitu
Tenoris Ad Sequentem Inseratur Pdit Conc Tfati Cit
ad Civitatem Plock Domum q Actt propriam
hic Plociae Sitt Die hodierna In Actu Contractu
Detulit Exportavit Posuit Reliquit et de positio
ne Notificavit de quo ejus Relatio
In Cro Plocen feria 3ta Imo Die Fli S. Marti
ni Pontificis Venerandi Scilicet Die 11 Mensis
9bris AD 1790 Ono.

Inf

628

Stanislaus augustus Dei gratia Rex Poloniae &c.

Tibi Rndmo Constantino Zboinski Cancellario Cathedrali Plocen de Versora Benisq
tuis gnaliter obus mandamus ut in Trnis Communibus Trnibus Plocen Fra 2da
prius et proximius ab hinc in Bielsko Celebranae pnter ac peremptorie Compa
reas ad Instantiam P. Valentini Joannis Strzeszewski BC Plocen actu qui te inhae
rendo Maioni Suae authen factae ac alijs Deductionibus Authen Citat seu potius
ad parati anteriores Terminos tam cum te Cittum qm Psum Stanislaum Zochowski
in ante institutt paratam Remissionem episcopi Causae ab Officio Crei Plocen
nostrum ad Judm facti parati Condemnationes sup te Rndmo Zboinski ex Pte
Actu nostro in Judicio obtenti parati Suspensiones cum Gso Zochowski facti
loco peragendae executionis adcitat idq ad videndam et audiendam Causam eandem ad
Contenta Anterioris primitivi Termini ac secundum interesse et exigentiam
discuti Tibi Citt hancce Causam ex pte actu principaliter cum Gso Sta
nislao Zochowski respectu Solutionis Summae Octuaginta Aureorum hunc
nostro in Judicio vertem attendi mandari, arestum tui impertinenter sup
hancce Summam impositi relaxari, et poenas sup te mente Legum
extendi ac id quod juris et justitiae erit statui Sis paritures et respon
surus Datt in Bielsko die 14ta Mensis 10bris Ao Domini 1790.

N R G P Isidorus Jozwiak de Lysakowo Authus Et Juratus
palam Rvit Qui Ipse Cittonem Literatt Sigillatt pro Jure
M Trnibus Plocen in Bilsko Celebranae Servanae Tenoris Sequenae
Edictt Conae pfatt Citt ad Bona Sinitowo Die hodierna
in Actu Contenta Detulit Exportavit Possit Reliquit Et
de Possidine notificavit de Quo Epis Relatio

In Cro Plocen fa 3tia post Festum Immaculatae Conceptio
nis Gloriosissimae Virginis Mariae pma Scti Die 14ta Mensis
Decembris Anno Domini 1790.

1790

Copia adcitationis exptedis
Strzeszewski Bl Ploced cor PR.
Zbiński Cl Ploced.

1790.

Insn Ploced

Onuphrius in Starozreby Bromirski Plocen. Plonsen. ect
Capitaneus Ordinis Sancti Stanislai Eques.

Tibi Gnoso Josepho Ciołkowski Br. Szeligi haeredi Possessori
Dno de Causa Infrascrta Bonisq tuis gltes Obus Vigore Regio
et nostra qua hac in Prte fungimur Capite Authe manda-
mus ut in Terminis Querelar Causarq Officij Jude
fra Secunda prius proximiusve abhinc in Cro Plocen. Celebrand
Pltr Ltmo ac Peremptorie Comparas ad Instantiam Gnosi
Caroli Rapacki Br. Lagiewniki haeredis et Possessoris Dni Actr
sui te Inhaerendo Maom authe facta vel faciendae Citat idq
ad videndum et audiendum te rne sui Actr in Domo Gnosorum
Krzciciewskich Causa Suor Negotior Compromorane nulla
nulla ex Occasione Infestationis, aggravationis, Concussionis,
Contusionis, Crinum e Capite evulsionis, tuneq temporis sui Actr
laesionis Diffamationis Verbis Judicane honorem Nobilitatem
Carpene affectionis ac aliar injuriar omni inquisitionem gene-
re tractu Causae in Interrogatorij exprimendarum in inquisitionem ad mandam Censeri Panis tam Prlibus quam
Crumenalibus rne hanc promissor hac in Causa sub esse declarari, Litis expensas
Refundi ac id quod juris erit Decidi et Sententiari Lis Pa-
riturus et Judlter Responsurus Dat in Cro Ploc. Die 17.
mensis 10bris Anno Domini 1790.

N.R.P. Mathias Borowczyk de Borowce Authus et Jurat palam
Rqvit se Cito Lito Sigillat pro Judicio Officij prene Servien
Tenoris Sequens Inseratus Edito cone ptatu ad Bona
Sieligi die hora in Actu Contenta detulisse exportasse
possisse Reliquisse et de possione Notificasse de quo prius
Jus Mlis fecit Rlnus.

In Cro Plocen. Sabbo ad Fm Sti Thomae Apli pro Sieligi
die 18va Mensis Decembris A. Dni 1790mo 1790mo

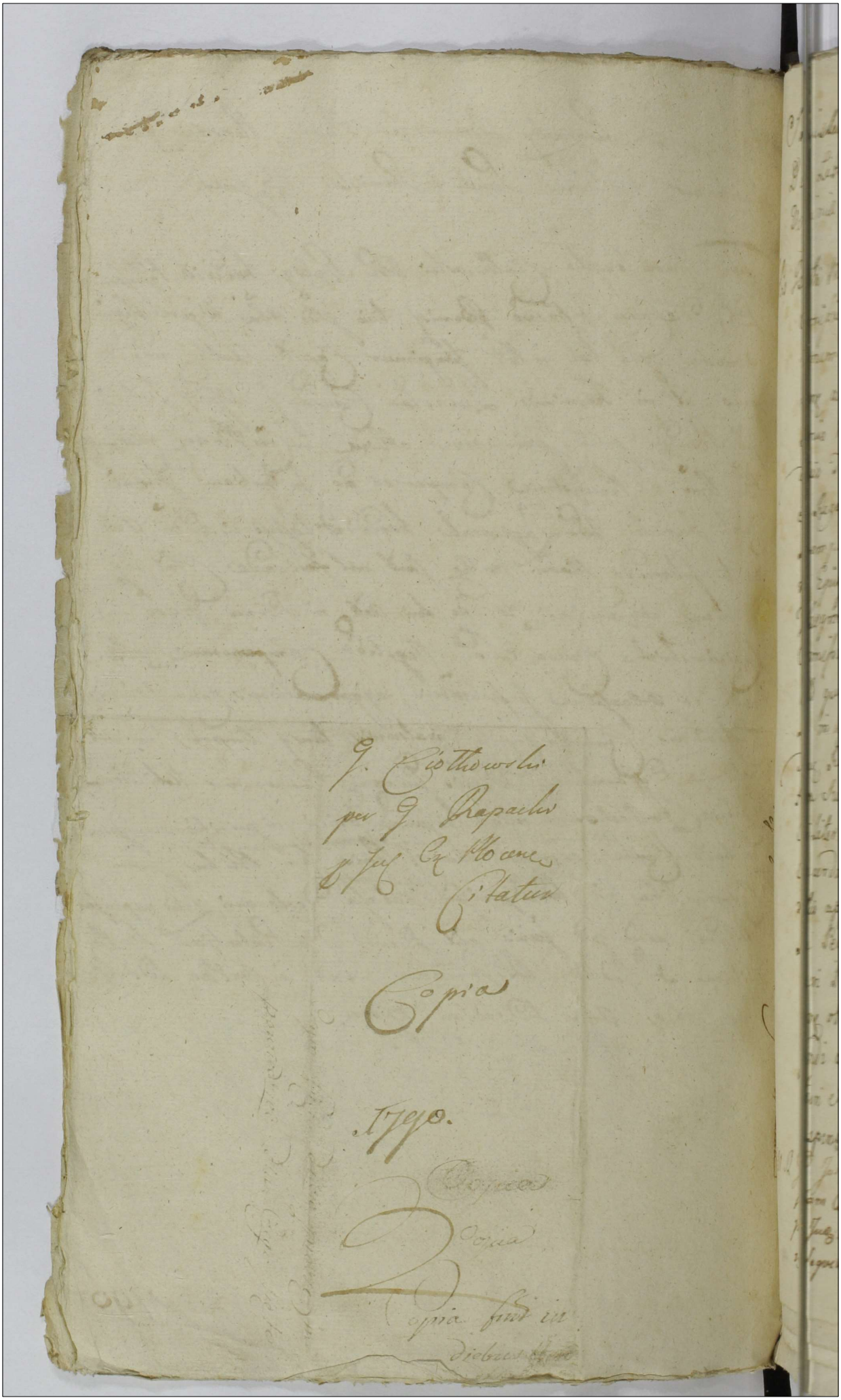

G. Ciołkowski
per G. Rapacki
p. Jus. Ex Plocensi
Citatur

Copia

1790.

Copia

Copia

Copia fuit in
diebus [illegible]

Stanislaus Augustus DEI Gratia Rex Poloniae Magnus Dux Lithvaniae Russiae Prussiae Masoviae Samogitiae Kijoviae Volhiniae Podoliae Podlachiae Livoniae Severiae Czerniechoviaeq.

Vobis Illustri Mco Ignatio Rosciszewski Pocillatoriae Raciziensis et Comissionis Civiliter Bellicae Terrae Vissogr. Comissario Bonorum Raczyno Possessori tum Casimiro Puszczenski inservien. atq toti gverrae Subditorum de Bonis Raczyno de Personis Bonisq vestris gnaliter Omnibus mandamus, ut in Judiciis Tribls Rni Petricovien. dum et quando Causa praesens ex Regestro sibi Competen. ad Judicium incident Pltr ac Peremptorie Compareatis ad Instantiam Instigatoris Judicij nri Ejusq Delato Illis Mci Pauli Kadłubowski Judiciae Tris Vissogrodien. et Comissionis civiliter Bellicae Terrae Ejusd. Comissarij Domini tum Gnosi Stanislaj Modrzenski Famul. Acto qui Inhaerendo Maoni facto vel facien. et quidem Subditos in Assistentia Domini Citant idq ad Videndum et Audiendum Resolutionibus Prima Sub Die 30 Mensis Julij altera Sub Die 12 Mensis Augusti Anno Praesen. in Comissione Civiliter Bellica Terrae Vissogr. rite et Ltme mentiq Legis Concordanter ac adequata justitiae ratione Subsecutis et emanatis approbatis pro indebita mota Lite ac ad Judicia Tribls Rni Petricovien. evocatione Poenis Exemplaribus Mulctari Processum Ea in Causa in Judicio Tribunali Petricovien. obtentum sine Poenis Cassari Litis expensas Refundi ac id quod Juris erit decidi et Sententiari Litis Parituri et Judliter ad haec et alia fusius vobis proponen. respensuri Dato Petricoviae Die 12 Decem. 1790. Anno.

M. R. G. P. Josephus Bochenski De Chilino Authus et Jurato palam Rott. Quia Ipse Citationem Literato Sigillato pro Jud. Tribunali Regni Petricovien. Servien. Tenoris Sequen. Juserat / Edito Conc. pfato Citto ad Bna

Raczyno Die hodierna in Actu Contenta Detulit Exp
tavit posuit Religivit Et De Positione notificavit De
quo Ejus Relatio

In Cro Provenc Sabbo ante Fm S Thomae Apostoli
Prima fuit Die 18 Mensis Nobris a Dni 1790

Copia fuit in
diebus [illegible]

Personaliter veniens Famat. Petrus Sniegocki in et
conc. Perillrem Rndmum Constantinum Zboinski Cancel-
larium Catholem Plocens. quaestus, et protestatus est ieq.
de et super Eo. Quia Idem Perillris Rndmus Zboinski
nescitur quo ductus odio, nullaq. habita ad se Conqueru-
lantem ratione, Eunae Proanae circa Portam Crenae Plocens.
extraditionem Arborum in Numero quatuor ad aedificium
comparat. ejusdem Proanae propriarum, de fundo dicti Proanae
ad Curiam sui advehi absq. scitu sui Proanae demandatarum
requirens, seu potius implorans, non attentis humillimis
precibus eo intuitu ad id accedentibus, proprius Manibus in
terram protrudere, colaphisare pugnis concutere, obsanguinolare laedere
diffamare, Concussionem licet non Obductos Inquisitioni-
bus tamen probanae sibi Proanti inflingere Ausus fuit
ac praesumpsit, peridq. metam Legis transgressus est, poenasq.
in se traxit, Quare Protestans ratione praemissarum injuria-
rum Inquisitionibus deducendae restitutionisq. in suo esse
Arborum praefatarum, ~~aut Valoris Generalis Solutionis~~, nec
non respectu concussionis Proanae, et obsanguinolationis
poenar. irrogationis iterum atq. iterum protestatur salva
ejusdem Protestationis suae si opus fuerit melioratione, aut
auctione in toto sibi reservata, et praecustodita facultate.

Petrus Sniegocki pro

In Crd Plocens. Ftu 8ta post Festum Sancti Tho-
mae Apostoli proxima Scilicet die 23tia Mensis
Decembris Anno Dni 1790mo



Stanislaus Augustus Dei Gratia Rex Poloniae etc. 632

Vobis Gsis Antonio Kortowski et Hedvigi de Pintowski Primi olim Gsi Antonij Dobrenicki secundi ad presens voti invicem Conjugibus de Personis Bonisq Vestris qualiter Omnibus Mandamus ut in Judicijs Tribus Plocensibus Secunda prius vel proximius abhinc in Plocho Celebrandis Pltis ac peremptorie Compareatis ad Instantiam Gsor Hiacinthi Przedpelski Camerarij Tris Plocen Joannis Brudnicki Terrestris de Dobrenickie olim Gsi Antonij Starzewski Relicta Contis Viduae Catharinae de Brudnickie olim Gsi Alberti Zaremba Itidem Relicta Contis Valentini Kotakowski et Evae Gadowskie invicem Conjugum Actis qui vos inhaerendo Maationibus Authenticis factis vel faciendis et quibus Contis in Ossa Competenti Citis idque ad videndum et audiendum non attentis praejudiciosis Actibus inscriptiones ac cessiones tam per olim Gsum Antonium Dobrenicki quam olim Illustrem Rdum Stanislaum Dobrenicki Praepositum Stupensem in Personam tui Gsae de Pintowskie Kortowska ex nullo dato et accepto subsecutas, ac cum alienatione in alienas manus Substantiae et Laesione juris naturae intercessas cassarij respectu autem procurationis praemissarum inscriptionum et cessionis Poenas extendi Litis expensas refundi Sitis parituri et Responsuri Datum in Plocho Die Vigesima Nona Mensis Decembris Anno Domini Millesimo Septingentesimo Octuagesimo Nono

Illis R.G.P. Hyacinthus Prawdzicki de Przedpete Authus et Jurat palam Rvit quia ipse Citus Litt Sigillatus pro Judicijs Tribus hic in Plocho agitandis Servientem tenoris talis Inserat Et Litt Conc praefatus Citus ad Bona Lyzakowo Die hodiesna in Actu

Contenta Detulit Exportavit Posuit Reliquit et
Positione Notificavit de quo Ejus Relatio
In Cro Plocensi fra 4. pt Festum SS. Innocentum
Martirum pxa Scilicet Die 30 M. Decembris
Anno Dni 1789.

annes de Osniałowo Osniałowski Cur. Bolw
icen. Terre Dobrin. Capitl. Ordinis Sancti Stanislai
ces

olis Perfidis ac Infelicibus Judaeis Lewko Joachim
icz Parenti et Simoni Lewkowicz Filio de Prnis
percimonijs rebus mobilibus Summisq. pecu
nianijs ubivis haerent. gtr. Obus cujus Regio et
ra Capli Authe mandamus ut in Jure mis
ere Bolwen. Justa sui Cadere celebrante
tr. ac peremptorie Comparentes ad Instan. Mci
Augustini Kolicki Camerarij Trns Dobrn. Actu
ui ves Innitendo Scro manuali sup. Summam
Sigmta Sex Aureor. Nummer. in rem Mci Andree
Kolicki dati Terq. Judicij mi ad respondenc. de
minare Citd et ex vi Juris quaesiti Adcitat idq.
d videnc. et audienc. ves Cittes et quiae Inflen Lewek
d Solucionem recensitae Summae Sigmta Sex Aureor.
Summer. cum pvisione ab Actu Scripti pveniere. te quo
imenem Lewkowicz uti p. Parente effidejubenten
Intercessionem Ejusd. in Solucione p. Sententiam
e mi Cogi seu venire ves Cittes utrisq. ad La
facultatem Actori pstanc. Stimulari Litium
pensar. Refusionem demandari Setes pariter
Judlr. respensari Dat. in Cro Bolwen. die Un
ima Decembris 1790 A.

NRS P. Petrus Celebucki de Przywitowo Authus et Jurat. pe
lam rnt. Quia ipso Citm. Literat. Ligitat. pro Jure Cur. Bolw. Ter
re Dobrinen. Per vim Tenoris Sequen. Inserat. Edit. Long. pfat.
Domum ipso Ibid. Lit.
Citat. et quiae Cong. Infiel. Lewko Joachimowicz ad Oppidum Sieprz Long.
Sue Brakaldnim ibid. Lit.
vero Simonem Lewkowicz ad Bo. La suevo, utrusq. die hesterna actum
hunc pudenc. detulit. exportavit posuit uti quid et depositione notificavit
de quo Juris Relat.
In Cd. Plwanc. fra 4ta Postridie Festi Sanctor. Innocentium
Martyrum Scilicet Die 29 mens. Decembris Ao Dni 1790

Cedo ex pte M. Rolic
ki cone Infles Judaeis
& Juc. Crenc. Bolsoine
Copia
1790

Stanislaus Augustus Dei Gratia Rex Poloniae Magnus Dux Lithvaniae, Russiae Prussiae Volhiniae &c.

Tibi Mgco Stanislao Ubysz Subjudicidae Tri Plocen de causa infra scripta Bnisq tuis gnlter obj mandamus, ut in Terminis communibus Terrestribus Plocz ex alternatu in Bielsko juxta cadentia celebrz. praeter lgme ac propriae comparas ad Instantiam Illmi Sti Stephani Karnkowski Castellaniae Conarien Cujaciae Commissionis Civiliter Belliae Pltus Plocen Commissarii Bnrum Bonislaw, Zalesie, Kuchary et aliorum Haeredis Actd. Qui Te inherendo Rescriptis suis coram Actt. authen factis v. faciem tum et aliis Documentis Causam Praesentem suffragantibus ad paratos anteriores Trmnos, paratu Decretu, paratas Condemnationes, paratoq totam Processum sup Te obtentam loco pagidae Executionis citat seu potius adcitat Te exemptibilibus Praecensitis Bonis Bonislaw Zalesie Kuchary declaratis dimissionem Eorundem Bnrum pro re sui Actt. decerni, levationem Summae si quae et quanta Tibi provenerit a se Actt. demandari. Condescensionem in ordine redeundi calculi ac aliarum cunctarum Praetensionum ex Tuendo emicantium anterioribus Trminis expressarum assignari, bonificationem earundem praetensionum pro re sui Actt. adinveniri, nec non poenas in Sublationem Processus sup Te obtenti extendi, litis Expensas resarciri demandari ac id quod Juris et Justitiae erit contra Te statui decidi et sententiari. Sis itaq paritur Judtter ad Praemissa omnia fusius Tibi oretenus proponendum responsurus. Datt in Bielsko die 27. Xbris 1790 Ao.

635

Stanislaus Augustus Dei Gratia Rex Poloniae &c.

Nobis mm Joanni Zorawski Pincernae Zawskiensis Stanislao Ubysz Subjudicis Plocensis Ejusdem Nominis Turowski Viceregenti Crenensis Plocensis Illaudatum Reverendo Josepho Przedpełski Canonico Pułtoviensis Mathiae Starzewski Canonico Trinitatis Plocensis Paulo Zołtowski Regenti Trinitatis Plocensis Thomae Trzebinski Paulo Sułkowski Castrensis Casimiro Swieżyński Terrestri Susceptanensis Plocensis Leonardo Chmielowski Bartholomaeo Gutowski Valentino Strzeszewski Antonio Borowski Burgrabijs Crenensis Plocensis Francisco Hrzecki Canonico Trinitatis Ciechanoviensis Antonio Miłobędzki Joanni Koskowski Adalberto Machczynski Andreae Swięcicki Josepho Czachowski Mathiae Rokietnicki Ignatio Białłoskorski Josepho Krajewski Tadeo Przedpełski Mathiae Malanowski de personis Bonisque Vestris gratis omnibus mandamus ut In termino Condnis Vigore Decreti Triblij Regni Petricoviensis pro die decima octava mensis et anni currentium designatae in Plocko praeter ac perrempcione Comparentes ad instantiam Illustrium Mag. Josephi Rokietnicki Pincernae Plocensis Ordinis S. Stanislai Equitis Bartholomaei Subdapiferi Raciąziensis Parentis Thomae Commissarij Civilis Bellici Filij Zbonskich Stanislai Rokietnicki Tribuni Siepraensis Josephi Zakrzewski Citiae Commissarij Civilis bellici Actis Qui Vos insistentes resonantes Decreti Triblij Regni Petricoviensis Sub die Vigesima Septima Mensis Novembris anni praesentis inter partes inferius specificandae intercessi ad terminum Condnis Citant ad videndum et audiendum Vos citatos ad instantaneam in mentionato Condnis Trinitatis pro die decima Octava Mensis et anni fluentis comparitionem realeque in causa Suae Actis et categorijs interrogatis Perrigendum exprimendum cum judicio Trinitatis Plocensis ac alijs citatis in processum Intrandum deponendum Juratorium testimonium stringi disparendum poenis praemisso Decreto designatis Subesse declarari scilicet parituri et responsuri Datum Petricoviae Die Prima Mensis Decembris Anno 1790.

M. R. G. P. Jacobus Kalinoski de Pohilczy Authus Et Justus palam Rdo Dnio
Cuiu Literaru Sigillatu pro Imo Condnis hic Plocie Agitatae Sewerin Jakow
Sequens (Inserat) Edidit Conc. pfatu Cuiu et quia Conc. M. Starczewski
Bna Cekanowo Conc. autem M. Thomam Trzcinski ad Bna Gilin
conc. G. Joannem Kuskoski ad Bna Kuskowo Conc. Deniq. M. Ubi
ad Bna Kuchary Omnes Dijhodierna In Actu Contenta Dei
Exportavit possit Reliquit Et Depositione notificavit De quo
Ejus Relatio
In Cro Plocen. fo 3ra pt Fm Immaculatae C. G. V. Mariae p. ma Sci
Die 14 Mensis 10bris AD 1790.

Copia Citationis
Ex
Parte Illmi Kolinskich
Domskich Palatinski
Contra
Testes Edicto
1790

Illmi Kolinskich

Stanislaus Augustus Dei Gratia Rex Polonie &c

Tobie MM: Joanni Zawadzki Pincerne Zawichost, Stanislao Albyz Subjudici
Ploczq, Ejusq Dmo Zawadzki Vicecomiti Cur Ploczq, Illustri Balthazar Reb Jose-
pho Rzedpetzki Camd Patrovien, Matheo Stanczewski Camd Gnn Ploczq,
Paulo Feldzwski Regenti Gnn Ploczq, Thome Wasinski, Paulo Sulkow-
ski Castrensibus, Casimiro Siedzynski Consti Ploczq Assessoribus, Leonardo
Chmielowski, Bartholomeo Gadowski Burgrabijs Civ Ploczq, Joanni
co Geszicki, Camd Gnn Czechanovien, Antonio Miedzybrodzki, Joanni
Stanislawski, Adalberto Machczynski, Andrea Wojcicki, Josepho Cza-
chowski, Valentino Skarzewski, Bc Ploczq Matheo Holowinski,
Ignatio Bialloskorski, Josepho Czajewski, Antonio Borowski,
Bc Ploczq et Matheo Malanowski, Thadeo Rzedpetzki de
wsomi Bonisq Vestris gtiae omnibus Mandamus et in
mino Sedecensionis Vigore decreti Tribli Rgni Petrovien
no die decima octava mensis et Anni curentium designate
Ploczq prius ac perremptorie comparatis ad instantiam Illustris
Joannis Josephi Holowinski Pincerne Ploczq Ordinis S. Stanislaj
quitis Bartholomaej Subclapiferi Radomien Parentis et Thome
mmisarij Civilis belli Filij Leonisliich Stanislaj Holowinski
Stam Sieprzq Josephi Zakrzewski ctis Commissarij Civilis
ellii Reb Dei Voc insistente resonantes Debi Tribli sub
Vigesima Septimae mensis Novembris anni proxq in Partes
tenas specificanes interesse ad Primum Condinis citatas ad videndum
m et Audiendum Voc citatis ad instantiam eand in mentionat
decensionis Anno pro die Decima octava mensis et anni
cur comparitionem realeq in causa suae ad Eum Judicium
nsti Ploczq ac alijs citatis in processum inhantibus
monem juraturum testimonium stringi disparentes pariq
ad prmissa designata sub se declarari vtis parituri et judicati
sponsuros Datum Petricoviae Die Prima Decembris 1790 Anno
et categorijs interrogandi porrigenq exprimend
P. Benedictus Sallucewicz de Hozebrody quathus
Juratum velum veri quia Ipse ad Libellum Scribatur
Tmo Condinis Dei Placiti agitandi Servien
Terrarij Regnanz

Edictum conc. praefatum Citat. et quidem Conc. Mcum Turowski
ad Bona Swierczyno conc. vero M. Swierczynski ad
Bona Warszyrowka, conc. autem M. Chmielewski
ad Bona Butkowo, has ~~[illegible]~~ Feria Secunda
praesenti Septimanae conc. vero M. Zorawski ad
Bona Luszewo Feria Tertia etiam praesenti Sep-
timanae detulit exportavit posuit Reliquit et
deposione notificavit de quo ejus Relatio

In Cr. Plocensi feria 4 Ante Fm S. Thomae
Apostoli proxima scilicet Die 15 Mensis 16bris a
Dni 1790.

Copia Citationis
Parte JJMD Kolichnickich
Zborowskich Zakrzewski
Comba
Testis Edicta
1790

Stanislaus Augustus DEI gratia Rex Poloniae Magnus Dux Lithvaniae &c.

Vobis Mcis Paulo Tołłowski Regenti Tri Plocensi Valentino Strzeszewski Burgrabio Crcis Plocensis Alexandro Josepho bini nnis Kaczyński Jlri adm Rdo Adalberto sive alterius nnis Ulysse Canonico Collegiatae Plocensi tum Famatis Joanni sive alterius nnis Mlodkowski Antonio seu alli nnis Parulski Incolis Sierpcensis ac Personis Bonisq vestris gsrter omnibus mandamus ut in Termino Condescensionis vigore Dcri Tribl Rui Petricoviae pro Die 18 mensis et anni currentis designatae in Plocko prter ac peremptorie Compareatis ad Instam Jrium mcis Josephi Rokitnicki Vincenae Plocensis Ordis Sti Stanislai Equitis Bartholomaei Subdapiferi Raciązensis Parentis Thomae Commissarii Civilis Bellicae Stanislai Rokitnicki Tribuni Sierpcensis Josephi Zakrzewski Hodem Comissarii Actis Qui vos insistendo Resonantiae Dcri Tribl ~~sub die~~ M. Petricoviae sub Die Vigesima Septima mensis novembris anno praesenti inter Partes interius Specificandas intercessi ad Trnum Condescensionis citant idq ad videndum et audiendum vos Citto ad instantaneam in mentionato Condnis Termino pro die decima Octava mensis et anni fluentium Comparitionem, realeq in Causa suor Actis et Categorijs interrogatorijs porrigendis exprimendis cum Judicio Tri Plocensis ac alijs citatis in processum intrantibus deponendum juratorium Testimonium Stringi Disparentes poenis Dcro praemisso designato subesse declarari Sitis parituri et judicialiter responsuri Datum Petricoviae Die 1. Decembris 1790. Anno.

Hiacinthus Przedpełski Camerarius Tri Plocensis.

MGP Augustinus Woytkowski de Borkowo Plocensis Ecclesiastica Authus et Juratus palam vult Quia Ipse Citto Literato Sigillo pro Trno Condnis hic Plociae Agitanae Servien tenoris Sequen (Inserat) Edito Con praefato Citto et

Totiq magistratui

et Quidem con M Zołtowski ad Bona B
browo con Ptem Rendsmum Ubysz ad Bo
na Szczepkowo die hesterna actum hun
pcedente con Mum Przedpełski ad Bona
salowo con M Strzeszewski ad Bona
Jonczewo has die hodierna in Acta Con
tenta con Gnd Swięcicki ad Bona Babe
Dnq Gnd Kaczyński ac Famatd Paruli
et Młotkowski ad Civitatem Siepre D
mnq Gsi Kaczyński has Fra 3tia p
Septimanae detulit exportavit posuit Re
liquit et de positione notificavit de Ex
Epis Mlis Relaon

In Cro Plocen Fra 5ta Ante Fm S Thi
mae Apli proxa Scilicet Die 16 Mr 10bris
ADm 1790

Stanislaus Augustus Dei Gratia Rex Poloniæ Magnus Dux
Lithuaniæ &c

638

Vobis Mtijs + Joanni Turowski Vincentio Zawistowicz
Stanislao Ulejko Subjudici de Płock Epis.d nominis Tur
owski Vices Regenti Cen Płocen Johanne ad mdu Regio Jose
pho Przedpełski Canonico Rultowicz Jacobo Starcze
wski Camerario Dn Płocen Antonio Chmielewski Bartho
lomæo Putowski B.C Płocen Francisco Roziecki Camerario
Dn Ciechanowien Leonardo Chmielewski Paulo Zakrzew
ski Regenti Dn Płocen Adalberto Maciszewski Andreæ Ruś
cielli Josepho Czachowski Joanni Rekiewski Paulo Lud
wikowski Susceptanto Dn Płocen Thadeo Przedpełski Va
lentino Strzeszewski Mathiæ Rokitnicki Ignatio Białob
łocki Casimiro Sulerzycki Susceptanto Dn Płocen Jo
sepho Kraiewski Thomæ Truskolaski Susceptanto
Cren Płocen Antonio Borowski B.C Płocen et Matheo
Malanowski de Penonis Bonis vestris Qualitates Omni
bus mensuratas ut Jn Termino Condescensionis Vi
gore Decreti Tribunalitij Dni Petricovien Pro die
Decima Octava mensis et Anni Correntis designate
in Stacio Plti ac Resemptorio Comparentes ad Jn
stantiam Illi Mtis Cor Josephi Rokitnicki Vincentio
Płocen Ordi: S. Stanislaj Equitis Bartholomæi Lub
dzyński Radzyzen Patentis Thomæ Commissionis
Actis Bellicæ Confœderationis Filij Dominicalis Stanislaj
Rokitnicki Inbusti Dieprcen Josephi Jakrzewski
Itidem Commissarij actoris qui vos Jnstando Resonan
tid Decreti Tribunalitij Dni Petricovien sub die
vigesima Septima mensis novembris Anni Presen
tis Partes Jnferius specificandas Jntercepit ad Termi
num Condescensionis Hdi ad videndum et audiendum
vos Citatos ad Justantiendam in Mentionato Conde
scensionis Jnto Pro die Decima Octava mensis et an
ni fluere Comparitionem Reales in Causa sive Acto
rum et Cathegorijs Jnterrogatorijs Veritatem Experimen
dis Coram Judicio Dn Płocen ac alijs Actis in Pro
cessum Jntrantibus Deponendum Juramentum Testi
monium Stringi Dispensentes Reum Decreto Præmisso
dedignatis Jubesse Declarandi Litis Pariturj et Judi
cialiter Respondendi Datt Petricovid die Prima De
cembris 1790 Anno

Franciscus Zakrzewski Tribunidus Sigillj

Totius magistratus

M.R. Gr. Andreas Borkowiecki de Borkowo Authus et Jur.
Palam rit quia Ipse Cit. Literat. Sigillat. pro Tmo
Condmis mente Dom. Tribunat. Reni Petricovie
hic Plocie agitarum Servien. Tenoris Seqvens Inserendo
edit. cum Praefat. Cit. et quinque cum Illum Andum
Gm Przedpetskie ad Oppidum Supra ~~cum~~ vero Gm
Tobędzki ad Bona Mieszek cum autem Gm Ko
cki ad Bona Grąbiec cum Gros Kraiewski et Sa
wski ad Bona Sulkowo Rzeczne cum Gm Ma
nowski ad Bona Zglinica cum Gnosos Białoz
zki et Czachowski ad Bona Rumałowo cum
Gm Borowski ad Bona Zołtowo Zuki has
haesterna Actum Lodiernum Praesedens cum
nig Gm Rokitnicki ad Bona Będorzyna
Dn Lodierna In Actu Contenta Detulit
Expertavit Posuit Reliquit et Depositione n
ficavit de quo praesens Idem Ministerialis
cit Relationem

In Cro Ploan. Fra 3tia epost. Tmae Immacula
Conceptionis G. Mariae proxima Scilicet Die
14 Mens. Xbris Anno Dni 1790m

~~M.R. Gr. Andreas Borkowiecki de Borkowo Authus et Jur.~~
~~Palam rit quia Ipse Cit. Literat. Sigillat.~~

Kommissya Porządkowa Cywilno-Woyskowa Woiewództwa Płockiego.

Wam Szlachetnym Łacnie Sł. Janowi Maxymowskiemu Prezydentowi Franciszkowi Urzyckiemu Woytowi Łukaszowi Nieyzowi Piotrowi Jędrzeiewiczowi Radzcy, Antoniemu Rogulskiemu y tegoż Imienia Kułtowskiemu Janowi Sucharskiemu, Kazimierzowi Zarzyckiemu, Aleksandrowi Sędzianowiczowi, Stanisławowi Ciemickiemu, Ławnikom, y Miasta Jo. Kr. Mci Płocka, y Sł. Jakiegokolwiek Imienia Jakubowskiemu z Osób y Dóbr Waszych Nakazuiemy abyście przed Nami y Sądem Kommissyi Naszey w Raciążu Agituiącey się na Dzień Czwarty Miesiąca przyszłego Grudnia w Roku Ninieyszym 1790 przypadaiący Osobiście y Zawsze Stawili się a to na Powództwo WJmci Xdza Teodora Isackiego Superiora Domu Płockiego Pensyę Miszę y Osobnego Przełożenia Zgromadzenia Siostr Miłosierdzia Szpitala S. Troycy Powoda, który polegaiąc na dowodach Prawnych Was do Sądu Kommissyi pozywa dowiedzenia przysłuchania się y wytłomaczenia się poniewasz wy niezważaiąc na Wyroki y Dekrety Kommissyi, Possessyą przez Szpital y Zgromadzenie Siostr Miłosierdzia Spokoynie wysiadaną Pernie Woyskowe dodaną do wprowadzenia w Possessyą Gruntów Szpitalnych do wysiedzenia tey że Possessyi, iako po pierwszy Rezydencyi Gwałtownie Zboże Zbierać niedaliście powtórnie Zboże Jare z Pola przez Ludzi Siostr Miłosierdzia Pereż te Zebraliście y do Stodół Swoich Złożyliście. Dekretem Sądu Swey Kommissyi na Dniu 7mym Sierpnia 1790 Roku Złotych Pol. 300. na Rzecz Zgromadzenia Siostr Miłosierdzia

Totiq magistratus

Stanislaus Augustus Dei Gratia Rex Polonia, magnus Dux Lit
Russia, Prusie Masovie &c.

Vobis Dño Ignatio Kaminski anteactu Pr Ultovo Administraton
tum Nlibus ac Spectabilibus Joanni Maxymowski Proconsu
li et Josepho Antonio bini, nis Jedrzejewicz Subdelegato
Proconsuli Civitatis Sē Rē Matth Plocen, nec non Infideli
bus Mosiek Judkowicz, et Abram Manielowicz Stogovien, ac
Mosiek Taberna Plovien Civitatem extra Portam Ejusq Civitatis
existen Tabernatori Judeis de Personis Bonisq vestris gradtim
ac rebus merimonijs gnāliter omnibus mandamus, ut
in Trnis Communibus Tribus Plocen Feria secunda prius pro
ximisve juxta suam Cadentiam lege descriptō ex alternata
in Bilsko celebrand prtr ac peremptorie compareatis ad In
stantiam Szonum Mathei Dzierzanowski, Parentis et Salomeæ
de Dzierzanowskie Druzniewska filiæ actr, Jus vos etquid
filiæ in Assia Parentis sui de lege incumben in hærendo
mandam, ac Probam suis coram actis authen Rnī fauld seu
faciend ac officioso aresto super vobis Infidelibus Judæis Sto
govien interposito et recognito et ex loco Delicti citant
idq. advidend et audiend antecomnia vos Cātt Nlem ac
Spectabilem Joannem Maxymowski Rotum magistratu
Proconsulem Civi
tatis Sē Rē Matth Plovien et Infidelem Mosiek Tabernā
Civitatem Plovien extra Portam existen Tabernatorem in
stantaneam Statuitionem Infidelium Mosiek Judkowicz
et Abram Manielowicz Judeor Stogovien una cum Curru
Equis ac merimonijs Eorum propriis apud vos Cātt officio
aresto inmodato, pro Summendis deinde Panis rnē Infra
scripti succubit Sententia Judicij nostri stringi, Quos
statutos et vos Cātt signanter Te Dñum Kaminski intuitu
suæ actr filiæ ex quibus injusto Dei et Malevolentiæ
eius Causa actr assumpti et cum Judæis suprascripti Stogo
vien Cātt facta inse actr conspiratione junctim coram Va
rijs Personis in aula certa cum Ejus Judæis Lesionis Diffa
mationis, Bonæ famæ cum Discrimine Honoris nō Ob
litaris prostitutionis et detractionis, Sisinios varias inter
certas Personas cum suis actr inseminationis, Irrealium
nunquam probanda cum Detractione Honoris et Bonæ
famæ vanijs in suis eluendo suum malum prog resum
sibi actr filiæ objectionis Eorum pro pallationis. Per Nlem
autem ac Spectabilem Jedrzejewicz Subdelegatum Proconsu
lem suprascripti Judæi Stogovien favoris anz Premissos ma
los Progressus Eorum Judæor et Ejus Kaminski corrobora
do in majorem suor actr oppressionem Indagatio nis
Cujusq ex Famata Josepha Dorianko minorennis, navem
donner agens cum Summa Ignominiæ Honoris actr filiæ
et Totius magistratus

et mis utrob Acta sub Die Vigesima septima mens Obris anno
curren, in competenter vtam se exceptionib, et in acta sua
sularia Civitatem Die ut supra et anno per Oblatam sus
nis, Per vos ad extremum Judaeos statuta premissa impra
catae indagationis modis suis in oppressionem Acti in rem
cum denigratione stoneris Actoris filiis ad Valle sui procuratio
ac alias inconveritias peraeta vos omnes Cis pro Premiss
et alijs disputatibus distinctim pro qua Demerito Delicti
cis Panis Personalibus et Crumenalibus condignis affis
Nihil Bona fama ac stoneri Acti per hanc supras in pts La
vam Indagationem impracticato modo. Exapto nocere
se declarari, et Panis ex actis eliminand cenceri. Extracta
Cjusq Indagationis per Ministrum Justicia comburend
mandari, Litis Expensas refundi, ac id quod Juris et Just
cia erit decidi statui et sententiari, Citis Trino advenien
paritur, et Judte respónsuri Dat in Bilsko Die Decim
septima mensis Obris Anno Dni 1790

M.P.J.L. Bartholomaeus Luzali de Ludowo Stanowo
Actus et Juratus Latam vit quia Jnse Cid literad
lato pro Jure Tribus Locen in Actibus Celebrand
Jenoris Talis Jnseral Cid Cne Stato Cis ad Civitatem Sto
Jabernang Civitatem Die Beata ij Actu Contend
de Lozione Cribus Cid notificavit de quo Cis Relato et qu
Cne G. Kaminski ad Bna Mlica Horibi Cdes vers religuos Cd

Copia Acti pro
Jud Tribus Locen in
Bilsko agitand in Rer
Jod Dzierzanowski et
D Tuznicwska cum G.
Kaminski ac Cives
Locen tum Judaeos
Plagarien
Leroviens
1790

Leroviens Pro Rela Ante Fri
Sti Joannis Proxime Decedens
Sti Martini Dict Martini Proxime
Sti Andreae Apli Proxime Decedens
Sti Nicolai Epi Proxime Decedens
Sti Thomae Apli Proxime Decedens
Sti Stephani Prothomartyris Proxime
Sti Joannis Evangelistae Proxime
Sanctorum Innocentium Proxime
Circumcisionis Dni Proxime
Epiphaniae Dni Proxime
Sti Sebastiani Martyris Proxime
Sti Antonii Abbatis Proxime
Sti Agnetis Virginis Proxime
Conversionis Sti Pauli Proxime
Purificationis Beatae Mariae Virginis Proxime
Sti Matthiae Apli Proxime
Annunciationis Beatae Mariae Virginis Proxime
Sti Georgii Martyris Proxime
Sti Marci Evangelistae Proxime
Sti Philippi et Jacobi Apl Proxime
Inventionis Sti Crucis Proxime
Sti Joannis ante Portam Latinam Proxime
Sti Stanislai Episcopi et Martyris Proxime
Visitationis Beatae Mariae Virginis Proxime
Sti Procopii Confessoris Proxime
Sti Joannis a Capistrano Confessoris Proxime
Sti Udalrici Episcopi Proxime
Sti Benedicti Abbatis Proxime
Sti Henrici Imperatoris Proxime
Sti Bonaventurae Episcopi et Confessoris Proxime
Sti Alexii Confessoris Proxime
Sti Arnolphi Confessoris Proxime
Sti Margaretae Virginis Proxime
Sti Jacobi Apli Proxime
Sti Christophori Martyris Proxime
Sti Pantaleonis Martyris Proxime
Sti Abdon et Sennen Martyrum Proxime
Sti Ignatii Confessoris Proxime
Sti Petri ad Vincula Proxime
Sti Stephani Papae et Martyris Proxime
Inventionis Sti Stephani Proxime
Sti Laurentii Martyris Proxime
Sti Bernardi Abbatis Proxime
Nativitatis Beatae Mariae Virginis Proxime
Sti Adriani Martyris Proxime
Exaltationis Sanctae Crucis Proxime
Sti Matthaei Apli Proxime
Sti Mauritii Martyris Proxime
Sti Pii Papae Proxime
Sti Michaelis Archangeli Proxime
Sti Hieronymi Confessoris Proxime
Sti Francisci Confessoris Proxime
Sti Placidi Martyris Proxime
Sti Bruni Confessoris Proxime
Sti Dionysii Episcopi Proxime
Sti Callisti Papae Proxime
Sti Hedwigis Viduae Proxime
Sti Galli Confessoris Proxime
Sti Lucae Evangelistae Proxime
Undecim Millium Virginum Proxime
Sti Severini Confessoris Proxime
Sti Simonis et Judae Apl Proxime
Omnium Sanctorum Proxime
Sti Hubertii Confessoris Proxime
Sti Leonardi Confessoris Proxime
Sti Willibrordi Episcopi Proxime
Sti Martini Episcopi Proxime
Sti Emerici Confessoris Proxime
Sti Josaphat Episcopi et Martyris Proxime
Sti Stanislai Episcopi et Martyris Proxime
Sti Gertrudis Virginis Proxime
Sti Elisabeth Viduae Proxime
Praesentationis Beatae Mariae Virginis Proxime
Sti Cecilae Virginis Proxime
Sti Clementis Papae Proxime
Sti Chrysogoni Martyris Proxime
Sti Catharinae Virginis Proxime
Sti Conradi Confessoris Proxime
Sti Joannis a Capistrano Confessoris Proxime
Sti Saturnini Martyris Proxime
Sti Andreae Apli Proxime

Stanisław August z Bożey łaski Krol Polski Wielki Xiąże Litewski Ruski Pruski Mazowiecki Zmudzki Kijowski Wołynski Podolski Podlaski Inflantski Smolenski Siewierski i Czerniechowski

Wam Wmu Xiędzu Teodorowi Łosackiemu Zgromadzenia Płockiego Xięży Misionarzow Superyorowi, y osobnego Zgromadzenia Siostr Miłosiernych w Płocku ulokowanych Przełożonemu, Niemniey tymże Siostrom Miłosiernym z Osob y Dobr ogulnie wszystkich rozkazuiemy, Abyscie przed Sądem Naszym Assessorskim Kor: odprawiać się mianym, prosto od położenia Ninieyszego Pozwu Naszego we Cztery Niedziele albo raczey wtenczas gdy ta Sprawa z Regestru Illacyinego lub innego sobie przyzwoitego do Sądzenia przywołana będzie, Osobiscie Prawnie y zawito Stawili się, a to na Prawne popieranie WW. Instygatora Sądu Naszego y Jego Donoszących Sub Prezydenta Radnych, Woyta Ławnikow, Gminnych, czyli całego Magistratu Miasta Naszego Płocka Powodow ktorzy polegaiąc na Prawie y sprawiedliwosci przychylaiąc się oraz do Manifestow swych przeciwko Wam Urzędownie poczynionych, niemniey Dowodow Sądownie złożyć mianych sprawę Ninieyszą obiasniaiących, Pozywaią Was czyli raczey przypozywaią o to: Iż Wy pozwani tymczasem nieuważaiąc na Mandaty Sądow Naszych Wam Pozwanym po trzy razy wraz z Inhibicyami zakładanemi, Azebyscie Dekretu Sądu Kommissyi Cywilno Woyskowey Woiewodztwa Płockiego w Sprawie pomiędzy Powodami y wami Pozwanemi względem Gruntow Szpitalnych Sw Trzy Miasta Właściwych uciążliwie dla Miasta zapadłego y za Appellowanego, raz Manifestami zaskarżonego aż do Rezolucyi Sądow Naszych do Exekucyi

przywodzić

[illegible]
pterita Septimana defulit Exportavit posuit re
liquit et de Posione notificavit de quo Eius Relatio

y wżaden sposob do Interessu Gruntow Spitalnych wdawać się nieważyli wydane. Przecież w Exekucyi Dekretu Sądu Kommissyi Cywilno Wojskowy Woiewodztwa Płockiego, Exekucyą Zołnierską z Dyspozycyi tegoż Sądu Kommissyi Cywilno Wojskowy do Miasta naszego Płocka sprowadzić, takową Exekucyą Obywatelow tegoż Miasta przez niedziel kilkanascie w interesie Prawnym y niezaliczonym ciążyć, y do Expens znacznych tak na tęż Exekucyą iako y na kilkoralicie Drogi do Raciąż z przyczyny Waszey czynione Powodow doprowadzić, a przeto onych z krzywdzie poważyliście się, Karą niesłuchanie Mandatow Naszych na siebie sciągnęliście. Dlaczego Pozwani y przypozwani iesteście do widzenia y przysłuchę, Nadewszystko Was Pozwanych za wystaranie y sprowadzenie do Powodow w Interesie Prawnym y za Appellowanym Exekucyą takową Powodow ciążenie, oraz za niesłuchanie Mandatow Naszych z Inchibicyami wydanych karami Prawem przepisanemi obarczyć, do powrocenia Expensy ~~Prawnych~~, na Exekucyą pomienioną y na drogę z przyczyny Waszey poniesionych przynaglić, Osnowę dawnieyszych Terminow Wam Pozwanych wydanych rozsądzić. Na wydatkach Prawnych ukarać, y to co Prawo y sprawiedliwość wymagać będzie postanowić. Pozwani więc czyli przypozwani iesteście Stawcie się Terminu pilnuycie y odpowiedzi bądźcie gotowemi Dan w Warszawie w Kancellaryi Kor. Dnia 9 Mca Listopada Roku 1790

M. L. G. P. Valentinus Michalski de Cierpiec authus et Jurat pulsum ivit quia Ipse Citat Sigillat pro Judicijs assessorialibus Varsaviae agitandae Lenienae Tenoris Talis = Inseratum Edit Cone Fat Citat ad Predium in Suburbio Plocensi Sit Possessioni Venerabilium Soror

haeritalis Domus Plocens Subiectum Die
hodierna in actu Contenta Detulit Exportavit
Posuit Reliquit et de Positione Notificavit
de quo Eius Relatio
Jn Cro Plocens fra 7ta pridie 6ti S. Martini
Pontificis Venerandi Scilicet Die 10 Mens
9bris Anno Dni 1790mo.

[illegible]
pteritae Septimanae detulit Exportavit posuit re
liquit et de Positione notificavit de quo Eius Relatio

Onuphrius in Stawrzeby Bromirski Plocen. Plonscen.
Capit. Ordinis S. Stanislai Eques

Vobis GG. Officialibus Cen. Plocen. tum Josepho Kru
szewski de pnis Bonis ac Officijs vris qlibet obus
vigore Regio et nro quatenus in Pte fungimur
Capit. authe mandamus ut In Tmis Querellar.
~~ac Officij~~ Causarum Officij Judicijs Cen. Capit. Plocen.
feria Secunda prius aut precis abhinc in
Cro Plocen. celebrandae pltr ac peremptorie Com
parcatis ad Instantiam Gsi Floriani Smar
dzewski Actt Jurevincen. Qui vos Inhaerendo Legibus
Rni deperagenae Executionibus Traditionibusq San
ctt Citat idq ad videndum et audiendum vos Pet.
quia te Jm Kruszewski Citt ad Justificatio
nem Processus ex Pte Sui Actt Superte Citt
obtenti et Publicatt vos vero Gnosos Officiales
Cen. Plocen. ad Traditionem Bonorum Rerum
Mbrium Inventariorum Citt proprionum pro
cessus Obnoxiorum per Sententiam Judicij in
Stringi Satisfactionem Eius Decreto Indicatam
assignari ac id quod Juris erit Decidi et Sen
tentiari Sitis Parituri et Judlter Responsu
ri Datt In Cro Plocen. Die 9na Mensis Novem
bris Anno Domini 1790mo

M. R. G. P. Joannes Maychrowicz de Kostkowo Authus
et Juratus Latam rcit quia ipse Citt literatt Sigillatt
pro Jure Officij praesenti Serviens Tenoris Talis Inscrip
Edictt Conc. praefatt Citt ad Pnam Kruszewie Sabbo praeter
praeteritae Septimanae detulit Exportavit posuit re
liquit et de Posione notificavit de quo Ejus Relatio

In Crō Plocens frō 2da pt G. S. Martini Pontificio venerandae prāsuticet Die 15. Mensis 9bris AD 1790

Copia Citationis ex Pte G. Floriani Smardzewski ang. Offes Cens. Plocens. ac G. Kruszewski pro Oblinens. Dcnō Executivo

Serviens

1790

644

Onuphrius in Starozrzeby Bromirski Plocen. Plonscen. etc Cap. Ordinis S. Stanislaj Eques

Vobis G.G. Mathiae Gizynski et Barbarae de Korzybskie in vicem Congibus de Prnis Bonisq. vris glter Obus vigore Regio et nra qua hac in Pte fungimur Capit. Authe mandamus ut in Terminis Querelar. Causarq. Officij Judiciis Fra 2da prius aut proximius ab hinc in Cro Plocen. Celebrand. pmlter ac peremptorie comparentis ad Instantiam G.G. Adami et Susannae de Czachowskie Invicem Conjugum Parentum tam Stanislaj ac Joannis Filior. Modzelewskich Actor. Qui vos Inhaerendo Proani suae Authae facta seu faciend. Citant idq. pro eo quia vos Damna plurima sibi Actor. in Frumentis et Pratis inventariis vris infertis Sepes propter evitand. Damna non locatis Anseres Septem ac Suem unam nullis in Dominis interfecistis seq. Actor. lesistis Diffamastis aggravastis Pugnis Concussistis ~~proqui bus peractis~~ Quare Citamini ad videnda et audiend. vos tam pro his peractis quam et aliis Violentiis Inquisionibus pband. poenis Officii Inquisionem hac in Causa educend. mandari ac id quod Juris erit decidi Sitis Parituri et Responsuri Datum in Cro Plocen. Die 30 Octobris Anno 1790

M.R.G.P. Benedictus Lawkowicz de Psany Authus et Jeneratus Palam Rvit quia Ipse Citat. Literat. Sigillat. pro Quae Officij Psenae Servienae tenoris talis (Inseratus) Solid. conc. Pfat. Citat. ad Bona Lazele Die hesterna actum hunc gradenae Detulit Exportavit Possidet Reliquit et de Positione notificavit de quo quis Relatio

In Cro Plocen. feria 6ta post Fm Omnium Sctor. proxima Scilicet Die 5ta Mensis 9bris Ao Dni 1790.

G.G. Gizynscy per
G.G. Modzelewskie
Citant

1790 Anno

Solud 20 gr

645

Stanislaus Augustus Dei Gratia Rex Poloniae
Magnus Dux Lithvaniae Russiae Prussiae etc.

Vobis Illri et Mcis Josepho Bonkowski Subdapifero Plocen. et pro Comitijs Or-
dinarijs Grnlibus Rni Varsavien. ex Pltu Plocensi Nuncio atq Ro-
berto Kampenhauzen Exercitus Nationalis Praefecto de Bonis Vris
gutter omnibus mandamus ut in Trnis Communibus Tribus Dobrinen.
Districtus Rypinen. prius et proximius abhinc in Rypin Celebrandae
plter ac peremptorie Compareatis. Ad Instantiam Mci Josephi Ma-
thiae Binominis Natgez Vexilliferi et Vice Capnei Castl Bobrowen.
Terrae Dobrinen. Actt. Qui Vos inhaerendo Reversui et Mandati
suis alijsq Literatorijs probationibus ex vi cum Illri Mco Bonkowski
Scripto manuali in rem Ejus dato cum Mco vero Kampenhauzen
Transactionibus intuitu Haereditatis Bonor. Lukomia initis Fori
Terrae Dobrinen. ad respondendum insori ad Dm Psens Trre
Dobrinen. Citat seu potius ad antenores Trnos ex re translapsae
Judicior. Trium Dobrin. Cadentiae ad paratosq Processus
paratam Condemnationem sup Mco Kampenhauzen Citt et obtentis
paratam suspensionem cum Illri Mco Bonkowski ex Pltu Plocen.
Nuncio nec non paratum Decretum Castl Plocen. Inter Illrem
Mgnum Bonkowski et Se Mcum Actt in Trnis Querelar. et Causar.
Officij Judicijs Castl Plocen. imminen. Comitiolis a Statibus Regni
designatis ex Reclamatione Cadentiae Tra 2a ante Fm Catharinae
Vet Martt scilicet die 22a Mensis 9bris Ao Psenti latum Causam
Ejusq Illris Mci Bonkowski cum Mco Actore non subesse deci-
sioni Judicij Castl Plocen. declarans. Quinimo Canae Causam
ad Forum competens remittens, locoq peragendae Executionis Con-
demnationis sup Mco Kampenhauzen obtentis adcitat ad videndum
et audiendum injuncta vobis seu Cui Vri Cittor. debebit documentor.
Genealogiam et Capita Ssorum Bykowianor. ad Sortem in Bonis
Lukomie cum attinentijs Tus habuisse aut habere demonstran.

Comportatione

Compostaone, Transactiones Hæredit stabilientium sup totalem Sortem Canæ Bykovianam p omnes Succores Bykovianos prætendi valen cum Evictione sup Bonis tuis inscribenc Tibi Illri Mco Bonkowski in Rem Mci Kampenhauzen, Tibi vero Mco Kampenhauzen in Rem Mci Actoris recognoscere mandari, quibus subsecutis Summam p Actorem Coram Actis Castr Bobrc psentatam et Sigillo Castri Jusc obsigillatam ab Actore pro Pte Illris Mci Bonkowski agnosci, Actus illegales nullis declarari Pœnas in sublaonem Processus sup Mco Kampenhauzen obtentt injungi ac id qd Juris erit et negotium Causæ præsentis poposcerit sententiari, sitis itaq Trno advenienti parituri et Judicialiter responsuri Datum in Rypin die 24ma Mensis 9bris 1790 Ano

MRC Providus Bonaventura Wołyński de Łukomie Authus et Juratus palam rvit quia Ipse Citationem Literalem Sigillatam pro Jusc Tribus Dobrinen in Rypin agitur Servien tenoris sequen (Inserat) Edit Con pfatam Citationem ad bona Chraponia frã tertia pxime pterita detulit exportavit posuit reliquit et de positione notificavit de quo Eius Relatio.

In Crõ Plocen frã Tertia in Vigilia Festi Immaculatæ Conceptionis Beati Gloriosissimæ Virginis Mariæ Scilicet Die Septima Mensis Decembris Anno Domini 1790.

My Kommissarze Rady Ekonomiczney Skarbu Kor od Rzpltey wyznaczeni:

Wam Urodz Mateuszowi Dzierzanowskiemu Oycu, y Salomei z Dzierzanowskich Dłużniewskiey Corce, z Osob, Sprawy niżey opisaney, y Dobr Waszych ogolnie wszystkich rozkazuiemy, Abyscie przed Sądem Naszym Kommissyi Skarbu Kor w Warszawie agituiącym się prosto od położenia Pozwu ninieyszego za Niedziel Cztery, albo na ten czas kiedy Sprawa ninieysza z Regestru y Wpisu Sobie przyzwoitych do sądzenia przywołana będzie, Osobiscie, prawnie, y Zawito Stawili się. A to na Prawne popieranie Starozakonnego Moska Judkowicza Kupca Głogowskiego Powoda, ktory przychylaiąc się do Prawa y Sprawiedliwosci, tudzież do Manifestu Swego Urzędownie uczynionego lub uczynić mianego, niemniey Dekretu Kommissyi Cywilno Woyskowey Wwdztwa Płockiego pomiędzy Powodem y Wami Pozwanemi na Dniu 29. Mca Listopada Roku bieżącego Zapadłego, Sprawę niżey wyrażoną do Sądu Swego odsełaiącego pozywa Was czyli raczey przypozywa do widzenia y przysłuchania się, Was Pozwanych à Mianowicie Urodz Dłużniewską za bezprzyczynne y nieprzyzwoite Powoda w Towarach Skrzywdzenie, Onego Upominaiącego się o Zabrany Towar pobicie, Towarow Jego tak u Wielmożney Zakrzewskiey Podczaszyny Wwdztwa Płockiego, jako y u Miasta Płocka niesłuszne Aresztowanie, à przez to w nieprzedawaniu Towaru przyaresztowanego uszczerbku w Maiątku Powodowi uczynienie, y w Handlu tamy Założenie karami Prawem przepisanemi obarczyć, podobnych

bnych Czynności na potym pod Surowszemi Kara-
mi zakazać, na wydatkach prawnych ukarać
Jto co Prawo y Sprawiedliwość wymagać będzie
postanowić, Pozwani więc czyli Przypozwani
Jesteście, Stawcie się y Terminu pilnujcie
Dan w Warszawie w Kancellaryi Kommissyi
Skarbu Kor. Dnia 2. Mca Grudnia A. P. 17

M. Q. Providus ~~Alex~~ Valentinus Michalak de Ciersiewo Auth.
et Juratus palam rvit quia Ipse Citaonem Literalem
Sigillatam pro Commissione Economica Thesau-
Rni Varsaviae agitanae Servien. tenoris Sequen. (pro-
ratur) Editam Con. pfatos Citatos ad bona Altoro
Sabbo proxime preterito detulit exportavit posuit reli-
quit et de positione Notificavit de quo Eius Relat.
fr. Cro Plocen. fra 2da pt fr. S. Andreae Apostol.
proxima Scilicet Die Sexta Men. Aprilis A. D. 179

Stanislaus Augustus Dei Gratia Rex Polonie

Vobis Gr Antonio Kordowski de Kordowie Iuriam Cancy by Iuris Valentino Krosnowski Castellano Cracoviensi de Barbara de Radwanowskie Gerebus Cancellis de Personis Bonis vestris Gerebus mandamus ut in Curia Nro Cancellaria Iuris Mortis Defuncti Gr Stanislai Gerebus Cancellarii Personaliter ac per suum Procuratorem ad Instantiam Gr Ignatii Krzesimowski Castellani Cracoviensis Gerebus Actor Gerebus Reos ad Civilem prosecutionem Causarum quarumcunque Iuris

M R G P Hiacinthus Prawdzicki de Przedpełk Authus et
Juratus palam Rvit Quia Ipse Citationem Literalem Sigillo
pro Trno Condmi in [illegible] Servienti Penoris Sequenti Inserti
Edidit Conc pfatam Citt ad Bona Lgt Lysakowo Super
Summis in [illegible] hercu Die Hesterna Actum hunc pced
Detulit Exportavit Posuit Reliquit Et De possessione non
cavit De quo Epis Relatum

In Cro Plocen Sabbo post Fm S Martini Pontifi
cis venerandi pmo Sed Die 13 Mensis 9bris Ad
1790.

Editae Citationis ex Pte Gnosi
Przedpełski Camerarij Trnis
Plocen Contra Gnos Kozłow-
skie et Stryszewskie pro
Trno Condmi Copia

1790 Ao

Stanislaus Augustus Dei Gratia Rex Poloniae etc. 648

Vobis M. Stanislao Thelonej aquatici in novogrod Litt. Notario et Illustri admodum Rendo Joanni Zołtowskim Tum GG. Jacobo Uminski, Gregorio Paprocki et Agnethi de Miłeckie primi et G. Andreae Podlecki secundi ad praesens voti Inviam Conjugibus Victrico et matri Joanni Podlecki Pricigno et Filio Casimiro Nizdienski tum LL. Sylvestro et Josepho Ruszkowski de Personis Bonisq. Vestris Gnaliter Omnibus mandamus ut In Termino Condescensionis mente Decreti Tris Plocen. in Sieprc prolati Die 22 mensis 9bris anno praesenti in Bonis Smoszewo et Myszki agitandae praeter ac peremptorie Comparentis ad Instantiam G. Michaelis Brudnicki actt. qui vos et quid assa Indigent cum eadem de lege requisita Citat seu potius ad paratos anteriores Terminos Parata Decreta Injuncta Condescensionis et praecipue ultimarium adcitat idq. advidendum et audiendum vos ratione ademptionis fundorum Illationis Damnorum peractionis violentiarum poenis subesse declarari Calculum de ademptis agris Injungi Damna Compensanda declarari statutionem subditorum pro sumendis poenis demandari In actoratu vero vestri vexatorie Conq. se actt. pro toto Incompetentem actionem agnosci ac id quod Juris erit decidi et sententiari Sitis paritieri et responsuri Datt. in Sieprc Die sexta mensis 9bris 1790 Anno

M. R. G. P. Stanislaus Sowinski de Bledzewo Authen. et Jurat. plm. rvis Quia Ipsi Citationem Litteris Sigill. pro Tmo Condnis in Bonis Inferius Agitanda Servien. Tenoris Sequen. Inserat. edictum Conq. praefatae Citat. ad Bona Smoszewo Dni GG. Uminskich Sabbo praeterito Septimanae detulit exportavit posuit reliquit et depositione GG. Paprocki itiae in Smoszewo et Rusz[illegible] in Rumatowo Eadem Die notificavit de quo Eius Relatio.

In Pro Plocen. Fra Btia Ante Fm S. Martini Pontificis proxima Sub et Die Ino Mens. Ibis A. Dni 1790mo

Copia Citationis pro Parte
E Brudnicki Terciarum

1790

Omyslnius in Starozrzely Bromirski Plocen. Plenscen. ve Capitl. Ind. S. Stanislay Eques.

Tib. G. Joanni Przedwojewski de Bonis tuis gtt. omnibus Vigore Regio et nostro quae hac in Pte. fungimur Capl. authe mandamus. ut in Trno. Condnis mente Decri. Judicij Cren. Plocen. Die 15ta Mensis Decembris anno Praesen. incidens in Bonis Kraszewo Gaczutty agitans gtt. ea Peremptorie Compareas ad Instantiam G. Ludovici Dobrski ad Qui te Inhaerens Legibus Rm. de Perhibens testimonia Sancit. Citat. idq. ad videns et audiens te ad Statutionem S.S. Joannis, Nicolay, et Mathiae Orillatoris de Bonis Kraszewo Sulditer nitur Possessione existens Stringi Quos. Statutos ad Perhibens Ver. et fidele testimonium prout Notum Ipsis est in Causa sui ad tam Citt. respectu Violentiae. Adigi Sis Pantum et Responsam Dat. in Cro. Plocen. Die 7 Mensis 10bris 1790 Anno.

MRP. Christophorus Suwalski de Wittkowo Pawlaki Authus et Jurat. palam Rvit. Quia Ipse Citationem Literat. Sigillat. pro Trno. Condnis, in Bonis intentis nominandae agitans Verrien. tenoris talis inseratis Edit. Cong. Ptat. Cit. ad Bona Kraszewo Gaczutty Feria Tertia Praesen. Septimana detulit exportavit posuit Reliquit et de Posione notificavit de quo Eius Relatio

In Cro. Plocen. Feria Quinta in Cno. Festi Immaculatae Conceptionis GVM Scilicet Die 9na Men. 10bris AD 1790

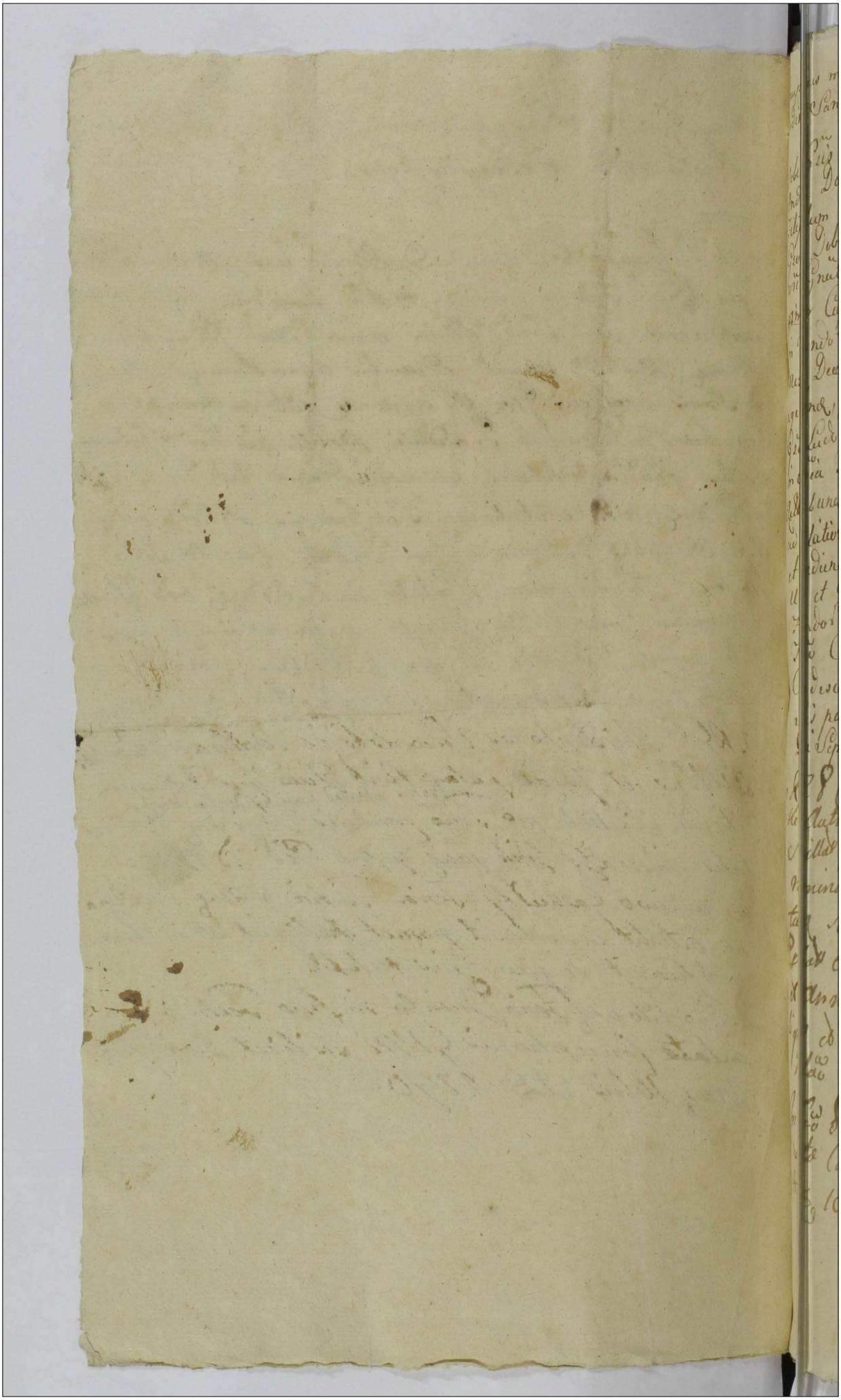

nuphrius in Starozrzeby Bromiński Plocen. Plonscen. ccc Capitt
rdinis Sancti Stanislaj Eques. 650.

Jobis Gnis Thomae, Benifatio, et Petro Dobrskim, ott Mu
Andreae Dobrski Notarij Crenę Srenenę, Terrae Zawskrenę
Filijs, tum Alberto Smardzewski, et Joanni Makomaski Eorunae
Gsor Dobrskich Minorennium Tutoribus, de Prnis Bonisq
vris Gnaliter Obus Vigore Regio et Nra qua hac in Pte fun
gimur Capitt Authoritate mandamus, ut in Trno Condnis
in Fundo Bonor Kraszewo Gaczutty Die Decima Quinta
Menę Decembris, Anno pseng mente Dcri Crenę Plocenę
agitanae, pltr ac peremptorie Compareatis, ad Instantiam
Gsi Ludovici Dobrski Actt, qui Vos et quia Minorennes
in Assia Tutor, insistenae Decro Crenę Plocenę inter se
Actt ab una et Gsum Przedwojewski, aliosq Pte ab altera Lato
ad Citationem demandanti, Citat, et adcitat, idq advidenae
et Audienae, vos ad attendentiam Causae inter se Actt ab
Una et Gsum Przedwojewski rptu Ademptionis
Fundor et Agror, ac in Alijs Circumstantijs in Eoae
Trno Condnis promotae, Sententia Judicij Officij
Condescensorialis stringi ac id quod Juris erit decedi,
Sitis parituri et Judlter responsuri. Datt in Cro Plocen
Die Septima mensis Decembris Anno Domini 1790

In R. G. P. Christophorus Suwalski de Witkowo Pawlo
ki Authus et Jurat Palan Rvi Quia Ipse Citt Litteras
Sigillat pro Trno Condnis in Bonis inferius
nominanae inter Ptes Infra ~~Contentas~~ exaranae Agi
tanae Servicnę tenoris talis Inserat Edit Conę
Exfatt Citt ~~ad Bo~~ ad Bona Kraszewo Die 7m Menę
et Anne Currenę detulit exportavit posuit Re
liquit et de Positione Notificavit de quo Ejus
Relao

In Cro Plocenę fra Quinta in Crno festi Immac
culatae Conceptionis G. V. Mariae Scilicet Die 9
Menę 10bris A. D. 1790mo

Copia adcitationis
Pre Gsi Dobrski
Consra

1796. Anno

Stanislaus Augustus Dei Gratia Rex Polnie M. D. Lithuaie &c. 654

Vobis Illmis Mgnis Josepho Kobilnicki Pincerne Pltus Mocey Ordinis Ste.
nislai Equiti Thome Ebenssi Subdapifende Zaiczen tum Jo Josepho Ko
nacki Stolni Joannis Lawendowski Josepho Jakubowski Gaspari Thome
& Michaeli Benigni Casimiro Cremaden de Cognominibus ignotis reo no
bis Complicibus per Te Illmu Mgnum Kobilnicki Nominandis et Statuen
dis Infidelibus Judeis Marck & Jeich de Gordon ex parte Actoris
quod Vos Illmi Mgnes Kobilnicki & Ebenssi Arestentur & Arresti Inve
niantur & Serenis Causa in passeru Benigi Vis gnabitis Cibus Man
damus ut in Tuo Compromissi in Oppido Bilsk Agitay die 6 Mey 1789
Anni Currey et Prorogationibus inde per Illmu Comparatis ad Instantiam Stolni Cmi Valentini Kortowski Camerarii Kalisz Stolnici
Sepulcri Zagrobey et Mgnae Regulae Kortowski Succamerary Le Ve Mtis Actt
Vos inhaerendo Legi & Justitiae Manifestationibus Factis Facien ac de
mentis insistendo robore Inscriptionis Compromissorialis die 5ta Mey
Anno Dni 1789no Coram Actis Curiae Mocey inter Le Actt et Vos Illmos
Mgnos Citos ac alios Subscripti et Recognitt Actus Vos ea ad Finem ejusmodi
Compromissi altius expunctt Adeuntes ad Videndum et Audiendum Vos Illmos Mgnos
Kobilnicki et Ebenssi ex quem Vri magis Cmis Causa Prae esse Citt Ante omnia
ad Instantiam eam Computationem Notatae Certo Manuali per Vos pro pro
ximo Conventione reputatae die 20 Mey Cmis Anni 1788 per Te Illmum Mgnum
Ebenssi ad Stabiliendam Competentiam Actoratus & Delationis Cujusdem
Supposiri contra Infidelem Judeum David ac alios ac ad promovendum contra
eosdem Causam ab Actt procuratae obligari Cujus computatae Reversalis
per Actt reproducem Suplem resonantiae attenta Abusui ejusdem animadverso
Usurpationem Sibi Actt restitutionem declarari Nihilominus Vos Illmos Mgnos
Citos ad Statutionem Actoris Joannis Lewandowski Josephi Jakubowski
Gaspari Thome et Michaëlis Benigni Casimiri Cremaden Vri Famulen
tium tum Infidelium Judeum Marck et Jeich de Gordon ac aliis intra
scriptam Violentiam Complicum per Vos Illmos Mgnos Citos Nominandum
et apud Vos Arestantes adjici Superius Mandis et Statuendis ac Illmi
Pro Josepho Kowalski vne fundi Villae Zagroba Armata Manu Sera Hostili
ad exequenda quaedam Mandata aliquoties tumultuarie invasionis tum
aliud per Eos attentatae extensis pronis Literis Banas Lege desertas Lapi
Vobis Illmis Mgnis Kobilnicki et Ebenssi pro subordinatione ac immu
nitate

immissione ad Praemissa Vri inservien et prout Principalibus Motoribus exten
distinctisq Poenis respectu Sui Actt per Tmum pro Judicij Crem Plocen ide
ac Manifestationem ad Acta Crem Plocen illatam circumscriptionis in
alium obiectionis tum pro quo interesit ut Inquisitione probabitur Vos
Cittos Mulctari seu Vos Illmos Mscos Rohitnicki et Zborinski ad inter
sionem Vestri Inservien tanquam Jussus Vestros exequen idq in poena
tate Crumenali adigi Tmum ac Manifestationem pro eliminandis
ac etiam rne Sui Actt nempe Msci Cajetani Kostenski Succamerarij Sae
Mtis Tmo ac Manifestatione pro Judicijs Crem Plocen indebitae aggrava
onis peridq honoris intaminati Sui Actt denigrationis Poenis ad Man
Legis affici Tmum ac Manifestationem ex Actis eliminari Seq Actores
quavis impetitione eliberari Causamq hanc ad tenorem Inscriptionis
Compromissorialis non obstante Vri Contumacia aut Recessu proexi
tia Legis et Justitiae disjudicari damna et Litis expensas resarciri
pungi pro quo Citamini Litis itaq parituri et Judicialiter respensi
Datt in Cro Plocen Die 15 Mai 9bris AD 1796mo

MRGP Gasparus Beresteczka de Klesniewo Authus
Jurat palam Kvit Quia Ipse Citationem Literas Sigillat
pro Tmo Compromissi in Oppido Bilski Agitanti
Servien tenoris talis /: in uras :/ Edit Cong Praefat Cir
ad Bona Sniedzianowo Die hesterna actum hunc
praecedens detulit exportavit posuit reliquit et de Ex
tione notificavit de quo Cuius Relatio praesens Jus
Mtis fecit Relationem
In Cro Plocen Sabbatho pt Festum Sancti Andreae
Apli prima Subiecit Die 4ta mensis 10bris AD
1790

Stanislaus Augustus Dei Grati Rex Poloniae
Magnus Dux Lithaniae etc. 652

Vobis Gsis Apolinaro Goscinski Antonio
Siemiętkowski Paulo Konicki Andreae Kwa
sieborski Martino Komorowski de personis
Bonisq Vris qualiter omnibus Mandamus
ut in Termino Condescensionis per Officium
Cameraviale Terrestre Plocens in Bonis Witko
wo Pawlaki fra 4ta post Festa Nativitatis
Christi Domini Anno presenti Agitandae pltter
ac peremptorie Compareatis Ad instantiam
G G Josephi Chadzynski et Franciscae Kwasie
boski invicem Conjugum Actorum Qui Vos Rohorendo Legibus Regni ~~Citant~~
ad videndum et audiendum et quidem Vos Gsos Apo-
linarum Goscinski Antonium Siemiętkowski
Paulum Konicki Andream Kwasieborski ad
deponendum verum et fidele Testimonium ~~super~~
~~Juramenti Rotha ad Imaginem Crucis Christi~~
~~Domini~~ in Causa et Actione inter Eosdem Gsos Cha
dzynskie Actorum ab una et Gsos Gabrielem Uniczy
ski et Margarethem Wituska invicem Conjuges Citt
pte ab altera agitata Te vero Gm Martinum Kom
rowski pro Statuitione Laboriosi Josephi ~~[illegible]~~ de
Bonis Satkowo tui subditi ut similiter Verum et fidele
Testimonium in Causa et Actione supra mentionata
deponeret Sententia Officii Cameraviale ~~Judicii nostri~~ Stringi Litis expen
sas refundi ac id quod Juris erit Conc vos Statui Litis
Irno parituri et responsuri Datum ~~in Bonis Witko~~ in Plocko
~~wo Pawlaki~~ Die 7ma Mens 10bris Ano 1790
~~prius vel proximius ab hinc~~ E Mente Dni Irris Plocens

Mr Providus Christophorus Suwalski de Witkowo Pawlaki Authus et Juratus palam Rivit Quia Ipse Ciones literatt sigillatt pro Trnd Condnis in Bonis infirius nominand Inter Ptes infraexarand Agitand Servien Tenoris Tatis sinseras Editt Con Pfatt Citt ad Bona Goszczyno Gorne, Kwasieborzyno, Witkowo Mitaki die hodierna in Acta Contenta detulit exportavit posuit reliquit et depositione notificavit de quo Ejus Relatio

In Cro Plocz Tra Quinta in Crono Festi Immaculatae Conceptionis Gnae Virginis Mariae scilicet die Nona mensis Decembris Ao 1790.

Stanislaus Augustus Dni Gratia Rex Poloniae ac
Vobis Mfico Valentino Luthowski Dapiferiae Lu
hoviensis atq Gsus Martino Charzynski Alberto
Dziedzicki et Mathiae Piegłowski de Bnis vris
gnaliter Obus mandamus ut in Trno Condnis
feria 4ta pt Fm Nativitatis Christi Domini
Anno psenti in Bnis Pawlukie agitandae
pltter ac peremptorie Compareatis ad Instantiam
Gsor Gabrielis et Margarethae in vicem Con
gum Amierzyslich Actt qui vos et quidem Assia
indigenae in haerendae Legibus Regni deprehibendae
Testimonijs Lanceitae Citant idq ad videndae
et Audiendae vos et quidem Mfcum Valentinum
Luthowski atq Gsum Martinum Cha
rzynski ad statuitionem Lbsor Pauli et Cujus
vis nnis Sawicki Alberti Ferrifabri Pauli
Melis atq Casimiri vri Famulor et Subdi
tor adigi quos Statutos ac etiam temet Gsum
Charzynski Piegłowski Dziedzicki et Kwa
siemborski ad perhibendae Fidele Testi
monium in Causa suor Actt cum Gsis
Chędzenskiis pstu Violentiar in Trno
Condnis promovenda stringi litis Paritur
et Reponsuri Dallin Raciaz Die 14ta mensis
10bris Anno Domini 1790

[illegible] Gnatis Pnardus Paulus Fotecki de Lempino [illegible] et Juratus palam Rdit
Quia Jus Cionis literatt sigillatt pro Trno Condnis in Bonis inferius Nominanda
inter [illegible] intra [illegible] agitandae
[illegible] talis [illegible] Edito [illegible] Cito et quidem Cor M. Suthowski ad Bona

Lempino Conz vero G. Charzynski ad Bona Withowo Pawlaki utraque
haeterna etiam hunc praecedente detulit exportavit posuit reliquit et depositione
reliquis ~~vero~~ Cibis in Bonis Withowo Milaki et Withowo Pawlaki no
tificavit de quo Ejus Relatio.

Jnscr. Plocen. Fra 6ta Ante Fr. Sancti Thomae Apostoli pxa scilicet Die
17 Mensis Decembris AD 1790

Stanislaus Augustus Dei Gratia Rex Poloniæ, Magnus
Dux Lithuaniæ, Russiæ, Prussiæ, Mazoviæ &c.

Vobis Instig Moisch Judkowicz Jud de Arendt Mercatori Elbogen
sien tum Abraham Mandelowicz tui Famulo, nec non Vob
ac Spectabilibus Josepho Jedrzejewicz Consulibus Loci
consulis protunc Subdelegato atq Francisco Manyarski
Notario Civitatis Sacræ Regiæ Mattis Cloc de Omni
bonisq vris gltr ommibus mandamus ut in Judicio Inby
Cloce ac alternata pacta Suam Cadentiam fra Secunda
prius aut Ultius Sabbathum in Bilsko celebrandum pltr ac per
sonæ Comparendi ad Justin Sti Ignatij Caminski Ad
Qui vos et quos Instig Judæos ex loco Delicti vos autem
Ablis ac Spes Consulem et Notarium ex Connexione Cau
sæ tuam ad Judm promotæ Inhærendo Mandato Suæ Autho
ritate citat ad videndum et audiendum vos et in primis Te Instig
Moisch Judkowicz Qui formata ad Scam Dni Zmiewska
quam Pretensionis Sui Ad hunc Negotij ignari adeo
libenter in Rem falsum Testimonium proposuit aliquot
Aureos Hungaros premio Stimulavit, Dein post Spretam
per Eum Hujusmodi Recompensam, ac si hoc Negotium
per Eum Sui ipsius cecidisset et suo tempore Testamenti
Irrealiter in non nulla loca propalatum et Rationes
Hujusmodi Hungaros per Te disseminatas Servitio Admi
nistratus in Bonis Ultrovo gesti Acti privationi Causationis
et in processum per Dnum Dzierzanowski Ltum Ad institutæ
involutionis Te vero Ipsum Jedrzejewicz Loci Indagationis
Admistar Testimonij ex Famata Dostianka Femina Novem
decim Annos Agens in præmisso Negotio cum Summo
bonæ Ad Famæ detrimento ultra Legem favorizando
Rus Instig Moisch Exceptionis Recipiendi Testimonij
in practicali manu sua Subscriptionis et Instig Moisch
tibunalis deinq Te Ipsum Manyarski Ante Statu Testimo
nij per Instig Moisch procurati Solam Denigrationem alicui
honoris et Circumscriptionem in se retinens modo Oblatæ ad
Acta Contestationis Susceptionis, per utrosq vos contra mentem
Legis et Munens Tui processionis Exemplaribus Panis
Distinctim pro quolibet Delicto ac Quemlibet Tui Status multan

ab Edificiis Antiquitus in Terram putredinosam

Oblatam memoratae Indagationis circumscriptive ex
Actis eliminandae Censeri Orgle autem Eiusdem manu
Spli Jędrzeiewicz Subscriptae /: pro Cuius Comportatione
Infidelis Mosieh Citatus :/ Igne per Ministrum Justitiae
comburendae Sententiam, Litis Expensas refundendae man-
dari, ceteraque pro Legis Exigentiae Statui, Sitis Pantu-
ri et Judlis responsum Dat in Bilsko Die 4. Decembris
1790 Ao

MRSP Michael Kaminski dictus de Płocko Authe et Jurat
plm rvit Quia Ipsi Citationes Literalas Sigillatas pro
Juris Tribunali Plocensi Servienti Tenoris Sequentis =
Inseratae = edictae Conventus Citatae ad Oppidum Płock ~~et quae contra Spectat~~
Die hodierna in Actu contenta detulit Exportavit posuit
reliquit et depositione notificavit de Quo Eius Relatio

In Cro Plocensi fra 2da post Festum S Andreae
Apli proxima Scilicet Die Sexta Mensis 10bris
AD 1790

ab Edificio Antiquitus in Terram putredinosam

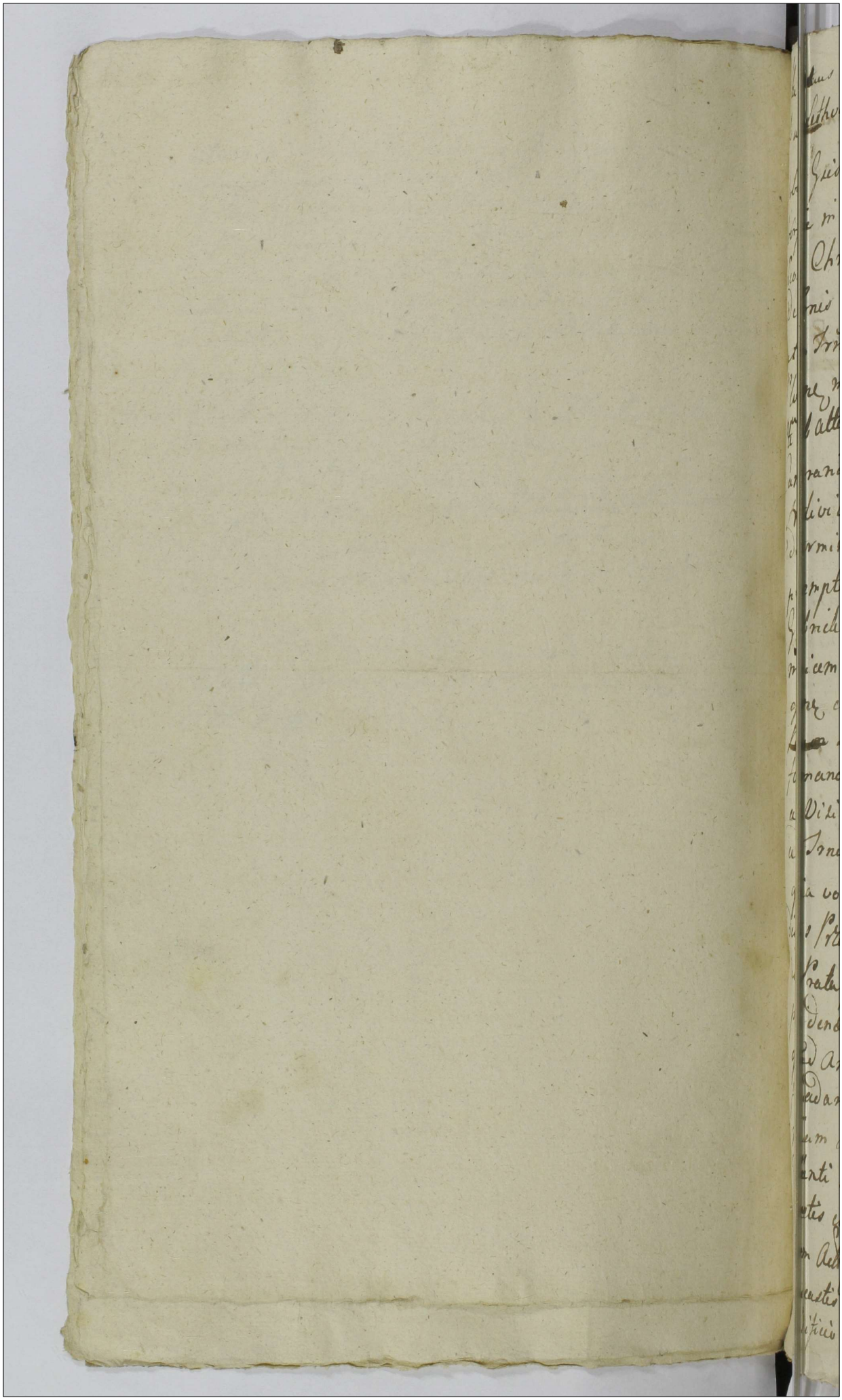

Stanislaus Augustus Dei Gratia Rex Poloniae Magnus
Dux Lithvaniae etc.

655

Vobis Gsis Josepho Chędzeski et Francisco de Kwasien
borskie in vicem Conqbus Dominis tum Lbsis Blasco
Leoni Christophoro Mti Nicolao ac Josepho Subditis
De Prnis Bonisq vris gnaliter Obus mandamus
ut in Trno Condnis mente Decori Judicij Trnis
Plocene in Raciąz inter vos Citatt ab una et se Actt
Pte ab altera plati ac Vigore avisationis per Officium
Cameraniale Trre Plocene datt Tram 4tam pt Fm
Nativitatis Christi Domini Anno psene incidene
determinane in Bonis Pawlaki agitane pter ac
peremptorie Compareatis ad Instantiam Gsor
Gabrielis Umierzyski et Margarethae de Wituskie
in vicem Conqum Actt qui vos et quia Assia Indi
gene cum Eadem de Lege Requisita inhaerenda
~~Mam~~ supra scro Decre quo sibi Actt Reciprocus
formand Actoratus est pcomissus tum Maonibus
ac Visionibus Conq vos Illatis Citant seu Potius
ad Trnum Eund Condnis Adcitant idq pro Eo
quia vos et quia Domini posidendo Agros
dictos Przece in Bonis Pawlaki Existene ubi suos
Actt Prata juxta Porportionem Sortis suae sat notabilis
posidend perarationem Eorund Agros Przyce quod
quod Annis Eadem Prata Actt haeredit ad Agros altae
fatt adarastis et adjunxistis Actt Circa pmissam In
piriam Laesistis Diffamastis nen non areas Actt
Violenti modo et Ausu suo in non nullis locis appro
priastis et Circa Conatum appropriationis in oppres
sionem Actt ptune ad stane Subditos supra scros
Convocastis et Omnino opprimere ad tentastis Columnas
ab Edificio Antiquitus in Terram putredinosam

per Antecessores suos Actt locato Existenc Areas Actt
ab arejs vri Citatos distinguenc ~~demandato~~ Effodq
et Particulam Fundi ad Aream sui adjunxistis Jam
vero vos omnes tam Domini quam Subditi D
mna Plurima in frumentis et Pratis Inventarijs
suis ~~ac~~ sine Custode Vagane non observando On
tam sibi Actt Intulistis Circa Damna Actt opponen
vos Domini et pcipue Subditi Laesistis Diffamq
et Concussistis. Saepes Circa hortos locatos vos Subdi
Combussistis et Longurio ~~ac~~ modo Illicito intercepistis
Alias Violentias et oppressiones peregistis p quibus
Citamini ad videnc et audienc Pro pmissis Vi
lentijs te Dnum Panis ad Equatis Jam vero Su
ditos Pnalibus puniend fore ad inveniri incum
petenc Actionem Decerni Caetera p Causa pser
Exigentia Conc vos Status sitis Parituri et Responsuri
Datt in Raciaz Die 14 mensis 10bris 1790 Ann

M R G P Paulus Frontali de Lempino auctor et Jaratus palam Re
Quia Ipse Citationem Literatam Sigill pro Fris Con Dnis in
nis Infernis nominanc agitanc Servienc Tenoris Sequenc Inventum
Eidem conc Gfall Citt ad Bona Parolabo Die hesterna Actum hunc pa
delabit exportari posuit reliquit et de Positione notificavit ale quo Ep
Relatio

Pro Pdcam Fra Cita ante fm S Thomae apostoli proxima Subiect
17 mensis Decembris Ao Dni 1790

Vidcat

Onuphrius in Starozrzeby Bzomirski Plocens Plonsiensis
Ce Capitaneus Ordinis Sancti Stanislai Eques

Vobis GG Jacobo Suchodolski Nicolao Malanow
ski Vincentio Czachowski Josepho Malanowski Onu-
phrio Duplicki Eustachio Kosinski de Prnis Bonisq
Vestris qlter Obus Vigore Regio et Nostra qua hac
in Pte fungimur Capli Authe Mandamus ut In
Terminis Querelar Causarque Officijs Judicijs
~~Tra Secunda~~ Crens Capitl Plocens Tra Vda prius ad
proximius abhinc in Cro Plocens Celebrans pltter ac
peremptorie Compareatis ad Instantiam Gsor Jacobi
Makomaski et Mariannae de Chudzynskie invicem Con
iugum Actl Qui Vos in Assia Competens inhaerens legi
bus Rni deperagens Testimonijs Sancitis Citant Jus
ad Videns et Audiens Vos Omnes Cittos ad Dans
Vere fideleque Veritatis testimonium in Causa
inter Se Actl ex una et G Josephum Makomaski
Pte ex altera in Judicio Nostro Raone Suor Actl Laesio
nis Postposionis Irrealium et nunqm deducendor Cum
Summa honoris Actl Ignominia objectionis ac Aliar
Circumstantiar VIm Interrogatorijs exprimens Vestrae et Agitans
~~Testes Lampichensis~~ Sententia Ju-
dicij nostri Stringi in Casu vero Renitentiae Sciatis
Vos Poenis Subesse declarari ac Jd qd juris erit de-
cidi et Sententiari Sitis Parituri et Judlter Respon
suri Dat in Pldico Die 20 Mens 8bris A D
1790

MR GP Franciscus Wisniewczyk de Wylazłowo
Authus et Juratus Palamavit quia Ipse Citatoria
Sigillatl pro Jus Officij praeses Servienes Tenoris
Talis Inseratl Edictl Cones Pfatl Citl et quidem Cones GG
Nicolaum Malanowski Suchodolski ad Bona Cza
rnikio Cones vero GG Josephum Malanowski Czach
owski Duplicki ad Bona Czachowo deniq Cones G
Kosinski ad Bona Lukoszyno magna Fra Dta Prae
rita Septimana detulit Exportavit Posuit reliqui
et de Posione notificavit de quo Eius Relao

Jm Crō Plocenes Sabbō post F. Ob. Sanctorū
scilicet Die Sexta Mensis Jbris A.D. 1770

De Hancellariis
Grodn. Portugiis

Onuphrius in Staromely Bromirski Ploczn Plonsczn de Capitt Ordinis Sctr Stanislai Eques

Vobis Illmo Ignatio Lasocki Camerario Trn Visogrodiensi et Eiusdem Terrae Commissario Civiliter Bellico Dno Atq Gnoso Cancissis nris ~~Lucczynski~~ Wilamowski Bonor Karwowa administratori de Pnis bonisq bris gnrr Ombrus Vigore Regio et nra qua hac in pte fungimur Capitt Autho mandamus, ut in Trnis Querelar Causarq officij Iuris Crenae Capitt Ploczn fra Ldu prius pxiusve abhinc in Crn Ploczn celebrandae pntr ~~[illegible]~~ ac peremptorie Comparecatis ad Instantiam Illmi Ignatij Ro zinski Pocillatoris Raciazien ac Terrae Visogro diensis Commissarij Civiliter Bellici Actt Qui vos in haerenti Mandi Authore facit seu faciendae Citat ad videndae et audiendae Vos et quidem Illmum Lasocki rne Supraxi Gnosi ~~[illegible]~~ Wilamowski cum Literis Missibilibus ad se Actt directis ad Bona Raczyno Superimmissionis, Tevero Gnum ~~Wilamowski~~ mandato ut Supponitur Dnitus post extraditionem Commissar Literar ~~[illegible]~~ ad Subditos Br Raczyno ac Mercenarios frumenta in Campis metenae in Equo discessionis, hodieq Mercenarior Conflugelationis, et ad Bona Chilino vi et violenter sine Consensu Lui Illmi Actt depulsionis Subditor vero Ra czynen dispersionis Causationis Laboribusq eadem die per Eosdem Mercenarios ac Subditos Actt praestari debitt privationis Violentiae perceptionis, Poenis iuxta Fidq Vacans Jurisdictione Trni et Crenae Visogrodiensis

Demoritum facti officij Damna illata Compensa
ac id qd iuris ord decidi et Sententiam Litis paritur
et judlr Responsum Dat in Cro Plocen Die 6ta Mensis
9bris Ao Dni 1790.

MRP Josephus Wlodarczyk de Raczyno authus et
rad palam Rvit Quia Jus Citationem literas Sigillat
Judicijs Officij Prsens Servien tenoris Sequiens mereatur
Edit Cons Pfad Cit ad Bona Karwowo die hodie
in Actu Contenta detulit exportavit posuit Rela
quit et de positione notificavit de quo Suis Rela
in Cro Plocen Feria 2da pt Fm 00 Sc proxima
scilicet Die 8va Mensis 9bris Ao 1790

JM. Lasocki per JM.
Rosiszewski Pocillatorij
Kaniaszen pro Jud
Cons Capitl Plocen

Citatur

1790 Ao

Jnsd Plocen

Stanislaus Augustus Dei Gratia Rex Poloniæ Magnus Dux Lithuaniæ Russiæ Prussiæ Masoviæ Samogitiæ Livoniæ Volhyniæ Podoliæ Podlachiæ Livoniæ Smolensciæ Severiæ Czerniechoviæ &c.

Vobis Illustribus Nobilibus Antonio Sierakowski Vexillifero Terræ Lowicensis et ad Judicia Tribunalitia Regni Lublinij sede Assistentiæ ac Palatinatus Plocensis Judicij Deputato, atq; Josepho Rokitnicki Primario Ptus Plocensis Ordinis S. Stanislai Equiti de Berzenis Rokitnicki Vestris Gratiis Omnibus Mandamus ut in Nro Tenderensi Nris in Civitate Sanct Regiæ Martis Proche Die 10. Mensis Octobris Anni Currentium VI Decreti Tribunalitij Regni Petricoviensis Petricoviæ Die 27. Mensis Novembris Anno fluenti inter Illm Joannem Maximilianum Brunonem Sierakowski Castellanum Plocensem et Illum Ptus Plocensis Ordinum Polonorum Equitem et Illum Rokitnicki ac alios Actores ab una tum Insascriptum Mansionarium ac alios Partes ab altera Vati, Agitatæ Ptis ac Peremptorie Comparendis ad Instantiam Nobilis Joannis in Krasnicwa Quondam Judicis Nris Ptus Plocensis Actoris vos ad Paratos Audiendum Nros Paratum Suprascriptum Decretum Tribunalitium Regni Petricoviensis Revisicando Causam et Actionem Mortis Olim Illmi Sierakowski Castellani Plocensis ac Illustris Vexilliferi Parentis Interruptam Audiat Advidendum et Audiendum attentandum q; Vos ad præscriptum Insarrati Decreti Tribunalitij Inquisitionem Huicendam Mandari Audiendam hoc in Nro ad Discutiendum Exercend Decisi, Gratia vera finali ad Contenta Originalium Terminorum Luerandæ Resolutionis juxta Ordinem Originalium Terminorum Nostri Actoris Conclusiones proferendi in Negotiis Judicati ac præscripti Capitulati Decreti Tribunalitij post expeditas Inquisitiones, Causam Præsentem Pursus ad Judicia Tribunalitia Regni Petricoviensis Remitti, ac id quod Juris est Contra Vos Statui Decidi, Citis Nro huic Banitum et Justitiæ Responsum. Datum Petricoviæ die 6ta Mensis Octobris Anno Dni 1790

M. R. P. Paulus Borzewicz de Borzewo Cmethonum
authus et Parat Palam Rvis Quia Ipse Cit Literat
Sigillat pro Trno Condnis hic in Civitate Plock
Agitand Servien tenoris talis (Inserat) Edet
Cong Pfat Cit Aquid Cong Iltrm Mum ad Bon
Sierakowski ad Bona Moykowy Cong vero Jmcu
Rokitnicki ad Bona Gordowo Utrasq Die hodie
na in Actu Contenta detulit exportavit posuit
Reliquit et Depositione notificavit de quo Ejus
Relao

In Cro Plocen fra 2da post Fm Immaculatae Con
ceptionis Gloriosissimae Virginis Mariae proxima
ut Die Decima Tertia Mens Decembris
Dni 1790mo

658a

Citantur JJMM. Sierakowski ac Robitnicki per M. Gumowski Judicem Trend. Pctus Plocen. pro Dno Condinis in Civitate Sal. Rede Mattis Agitur

Ao. 1790

Stanislaus Augustus Dei Gratia Rex Poloniae
Magnus Dux Lithvaniae Russiae Prussiae Masoviae
Samogitiae Kijoviae Volhyniae Podoliae Podlachiae Livoniae
Smolensciae Severiae, et Czerniechoviae

Vobis Mgcis Mariannae de Koziebrodzkie olim Mgci Jose-
phi Zakrzewski Pocillatoris Sepriens Judicis Crens
Plocens Advocati Bielscens Relicto Conti viduae Matri-
tum Victoriae Filiae Virgini innuptae Zakrzewskim de Personis Bonisq
Vris glr Omnibus mandamus ut in Judicijs Nostris
Assessorialibus Rni Varsaviae celebrandae recte in qua-
tuor Septimanis a data praesens computandae, seu tum-
dum et quando Causa praesens ex Rgstro sibi Competens
ad judicandae acclamata inciderit plr legme ac perem-
ptorie compareatis ad Instantiam Famatae Proconsulis
Consulum totiusq Magistratus et Communitatis Civitatis
Nostrae Bilscens Actae, Qui vos ~~[illegible]~~ in assistentia
~~indigens~~ ~~[illegible]~~ de Jure requisita inhaerendo Appel-
lationi a Decreto Commissoriali Nostro in Oppido
Bielsko prolato coram Actis Authis Rni extraordina-
rie interpositae Citandi, seu potius prosequendo eandem
Appellationem ad citandi idq pro eo. Quia licet mediante
Decreto Nostro Commissorii olim Mgco Josepho Zakrzewski
Advocato Bilscens Vestri Citatae Marito et Parenti
Propinatio quorumvis Liquorum in dicto Oppido Bielsko
Tabernaq in Area Advocatiali extans perpetuis tem-
poribus mente cujusdam Privilegii est adjudicata, Cum
tamen ejusmodi Propinatio Juribus Civitatensibus
contraria, ac praejudiciosa esse liquet, proinde retracta-
ta Sententia Commissoriali; Vos Citatae a praetensa
propinatione Liquorum abjudicari, et solismed Civibus
servire debere declarari, Fundos et agros ~~[illegible]~~ de
citamini, et adcitamini ad videndae et audiendae

a Corpore Civitatenę avulsos per Vos antecessores eisq
Vestros nulliter possessos pro Civitatis restituendos
declarari Usumfructum de usq, quam ex Propinatio
ne provenientium in rem Civitatis Solvendam determi
nari, pro attentatis puniri, ~~Indamnis et Litis expensis~~
~~Condemnari~~, ac alia quae Juris et Justitiae fuerint
decidi et sententiari, Indamnis et Litis expensis Con
demnari, Sitis itaq paritura, et Judlr responsura
Datt Varsaviae in Cancellaria Rni Feria Secunda
post Fm Immaculatae Conceptionis Gloriosissimae
Virginis Mariae proxima A.D. 1790. (L.S.)
J.J. S.R.M.S.

M. R. P. Bonaventura Janczewicz de Janczewo Clar
et Jurat Palam Rvm Quia Ipse Cit Literat Sigillat pro
Judicijs Assessorialibus Varsoviae Celebranda Servi
tenoris talis Inseratt Edit Conq Cfat Cit ad Bon
Zakrzewo Die hodierna In Actu Contentu delu
expertavit posuit Reliquit et depositione Notifi
vit de quo Ejus Relatio.

In Cro Plocenę fra 3tia post Fm Immaculatae
Conceptionis G. V. Mariae proxima Scilicet Die
Menę Decembris A.D. 1790mo

Stanislaus Augustus Dei Gratia Rex Poloniae &c Tibi Gnoso Mathiae Swierczewski de Persona Bonisq tuis g ntto omnibus mandamus ut in Judiciis Trnibus Ciechanoviensibus Pro 2da a data et positione Littonis praesens proxe in Sochocin Celebranda, mtto ac peremptorie compareas ad Instantiam Mtrior Joannis Modzelewski et Florentinae de Murzynowskie primi ott Gsi Melchioris Sutkowski secundi ad praesens voti Invicem Conjugum Victrici et Matris Sebastiani Feliciani et Adami Sutkowskich Privignor et Filior act Quitae in assia competens de lege requisita Maoni factae insistendo citant idq ad videna et audiena te paenis occasione per te Sortem Bonor Brody Mtrior Sutkowskich Actor propriar in processum Juris ad Judm Nostrum intentatum impertinenter involutionis eiusque Processus non continuationis ex indeq suor act in Damno et Litis expensas inductionis mente legis hoc in passu sancitis per te dementis affici bonificationem Expensar per Eius modi progressum causatar iniungi ac id quod Juris et Justitiae erit cum te statue litaris igitur Sis Trno adveniens Paritarus et judlr Responsurus Dat in Sochocin die 24 mensis ~~9bris~~ Decembris 1790 Ao

Mlis Rgni Gnalis Providus Stanislaus Pogorzelski de Brody authis et Juratus palam Scrit Quia Ipse Citationem Literatam Sigillatam pro Judiciis Trnibus Ciechanoviensibus in Sochocin Celebranda Servien Tenoris Sequens Inseratur Edictum cum praefato Citat ad Bona Cyndatus Die hesterna Actum hodiernum praecedens detulit exportavit posuit reliquit et de Positione notificavit de quo Ejus Relao

In Cro Plovi Postridie Festi Sanctor Innocentium Martyrum Scilicet Die 29 mensis Decembris Ao Dni 1790

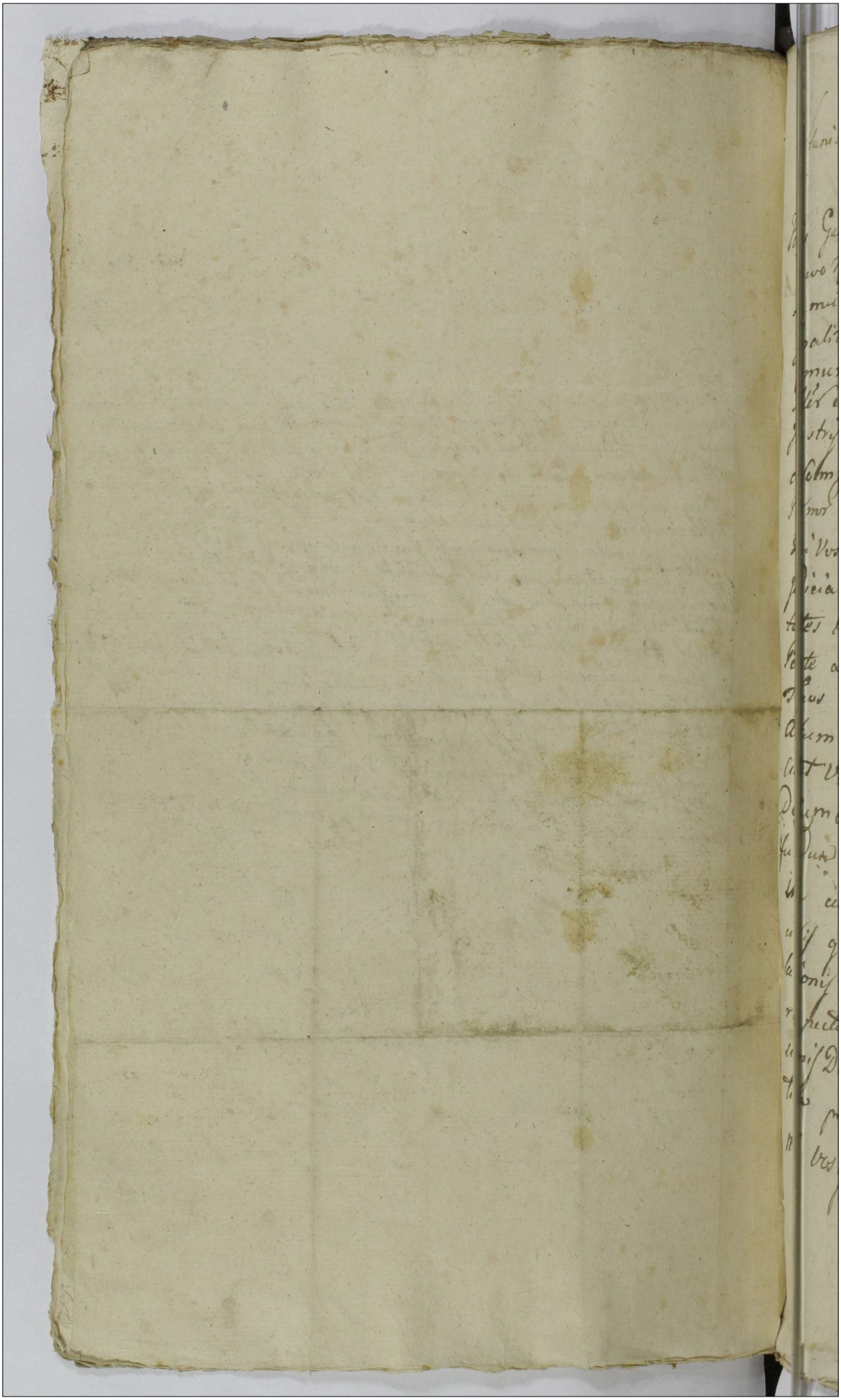

Stanislaus Augustus Dei Gratia Rex Poloniae &c.

Vobis Gsio Stanislao Zohowski Bonor Ramu
łowo Kosinskie et Stanislao Barcikowski Bonor
Ramułowko Chercedi de Personis Bonisq Vestris
Gnaliter omnibus mandamus ut In Trmis
Comun Tribus Plocen in Bilsko Celebran
Pller et Peremptorie Comparatis ad Instanciam
Illustris Mci Michaelis Lasocki Castelanide Senciam
et Commissarij Civiliter Bellici Palatinatus Plocen
Bonor Kosina cum Attinen Chaeredis Actoris
Qui Vos resuscitando Vobis Causam et Actionem
Judiciariam respectu granitierum inter haeredi
tates Bonor Sui Actoris ab una et Vestri Citt
Parte ab Altera post Translapsos quosvis
Trnos Citt seu potius ad Paratum Ante
Actum Processum parataq quevis Decreta ad
Citat Vos praevia suficienti Comportatione
Documentor ad decernendam Condlem ad
fundum Bonor Kosino et Ramułowo Kosin
skie cum finali potestate tam Causae grani
cialis quam etiam facti bonificacionoq deso
lacionis Borrar ac decernenda penalitate
respectu Patratarum violenciar et vilipen
sionis Decretorum vim inhibicionis in se feren
tium pro quo sciatis vos Penis distinctis pu
niri vosq pro Exigentia Legis et Justitiae ad
ferendum

ferendum Judicatum adiqi Litis itaq
Trno parituri et Juditialiter ad haec et alia
vobis proponenda responsuri Datum
in ~~Plock~~ Bilsko die 18va Mensis 10bris 1790 Ao.

MR. GP. Joannes Wroblewski de Hozino Authus et Jurat palaeo
rum quia Ipse Cit Literat Sigillat pro Judicijs Trbus Plocen
in Bilsko Celebrandis servien Tenoris Sequen Inserat Edit cum
Praefat Cit et quia cum Jm Zochowski ad Bona Ranutowicz
cum vero Jm Bunikowski ad Bona Ranutowko Dictorum
na In Actu Contentos Detulit Exportavit posuit Reliquit et Di
positione notificavit de quo ejus Relatio

In Castro Plocensi Tra 4ta postridie Festi Sanctor Innocentium
martyrum ~~pro~~ scilicet Die 29 Mensis Xbris Anno Dni 1790mo

Stanislaus Augustus Dei Gratia Rex Poloniæ Magnus Dux Lithuaniæ Russiæ Prussiæ Masoviæ Samogitiæ Kijoviæ Volhiniæ Podoliæ Podlachiæ Livoniæ Smolenscieq; Severiæ Czernichoviæq; —— 662

Vobis Illustribus Nobis de Jasin Stephano Karniewski Castellano de Cenarien Cracoviæ Cujaviæ, Joanni Sołtyk Tribuno de Płock Commissionis Civilter Bellicæ Pltus Płocen Commissario. Stanislao Potocki Dri Płocen Bonaventuræ Camerario Terrestri Lubinen. et Antonio Rutarski Dri Płocen Vicethesaurario Stanislao Gruszczyński Camerario Dri Płocen Thesaurario Dri Płocen Paulo Wolski Commissionis Civiliter Bellicæ Pltus Płocen Regenti Casimiro Sarzyński Notario Missionis Burgrabiis Cracoviæ Onuphrio Wodzicki Notario Dri Płocensibus, Stanislao Jezewski Stanislao Wolski, de Personis Bonisq; Vestris Gratiose Omnibus Mandamus ut in Termino Condescensionis in Civitate Sacræ Regiæ Mattis Płocensi Die 10. Mensis et Anni Curentium Vi Decreti Tribunalitij Regni Relationis Die 27.mo Mensis Novembris Anno Fluenti Inter Inscriptum Actorem ab alios ab Una tum Jet Nros Josephum Sołtyk Bonarcam Płocen Ordinis S. Stanislai Equitem Ludovicum Barthołomeum Sabbatiferum Raigzien. Parentem Obvoman Commissionis Civiliter Bellicæ Commissarium Filium Obmiscue, ac alios Parte ab altera Coram Actis Personaliter ac Peremptorie Comparentis, ad Instantiam Nostri Joannis in Krasnowola Gurnowski Judicis Dri Pltus Płocen Actoris Dri Vos Interendo Legibus Regni de Testibus Testimonijs Sanctis Adhibendum advidendum et Audiendum attestandumq; Vos ad Dandum Verum et Fidele Testimonium in Causa Sui Actoris Contra Suprafatos Illustres et Nros Sołtyk Obmiscue ac alios Originaliter pro Judicijs Tribunalitijs Regni Relationis pro Extendenda Benevolentia Judicis Manifestationibus et Terminis Tenoris Nostri Actus Gratiose Circumscriptionis cum Eliminatione Decisorum Retentum promota ad Inquirendi Judicio Condescensionali Recta Sententia Curiæ Judicij Condescensionalis Stringi, in

Casu

Casu vero Renitentiae huiusce Perhibendi Testimonij Rigori
Legis et Enarrati Decreti Tribunalitij Vos Citatos Subesse Decla-
rari, ac id quod Juris erit Coram Vos Statui, Sitis Primo huic
Parituri ed Judicii Certificaturi. Datum Petricoviae
Die 6ta Mensis 10bris Anno Dni 1790

MRPP. Paulus Borowicz de Borowo Cmethonum Anthy
et Juratt Palaud rest Quia ipso citrae Literatae Sigi
pro Trno Condnus hic in Civitate Plo de Agitanae
vinc Tenoris Talis (inserat) Edictum Coram Jmo Citatus
quidem Coram Jm Karnkowski ad Bo Dobrosielice, Coram Jm
Sokolnicki ad Bo Malachowo, Coram JE. Mieczynski et Wo
skie ad Bo Dramino, Coram P. Hyacinthum Przedpelski
Bo Dobrski Coram P. Casimirum Swieczynski ad Bo Warszewo
Coram denique aliquos Citatos ad Cancellariam Omnes die hodierna
in Actu Contento detulit et portavit poenit aliqui
et de positione notificavit de quo Eius Relatio

In Cu Plocensi fu 2da pti fu Immaculatae Conceptionis
GVM. pxa Scilicet Die B. Mensis Xbris ad 1790

662

Citantur Jmm: et Gnosi Karnkowski
Sokolnicki. Ciołkowski. Pradpetski
Zielinski Wolski Swierzyński.
Mieczyński et Alij. per Mard
Gumowski Judicem Terrestrem —
Pltus Plocz pro Deponend
Testimonio.

Anno. 1796 —

Stanislaus Augustus Dei Gratia Rex Polonie magnus Dux
Litt Russie Prussie Masovie &c.

Tibi Illtre et Rndissimo Alberto Gorkowski Canonico Cathedrali
Plocen Preposito Siepren et Drobinen Commissario Civili
Bellus "Plocen" de Persona Bonisq. tuis gnaliter omnibus mandamus, vt in Trno Condescensionis in Bonis Lakrzewo
cum attinen mente Decreti Judicij Trnis Plocen inter se
infrascriptos acts et Creditores ad Substantiam obMssii
Antonij Lakrzewski Vexilliferi Lawskrzen et Viecapita
neij Cren Plocen vnnurren in Plocu prolati agitanq in
Ipro Die Decima tertia mensis Decembris anno proxen ex Pro
rogatione Judicen prte ac peremptorie compareas ad
Instantiam Gnosi Mathej Lisowski Burgrabij Cren
Plocen et Anne de Kosickie primi obMssii Petri Lakrze
wski Vexilliferij Lawskrzen secundi ad presens voti
in vicem Conjum Parentis adoptivi et matris tum
Bartholomej et Josephe virginis Innupte filior Filia
in primo voto procreti Privigni et Privignae Fra
tris et Sororis interse Germanor Lakrzewskich Ad
Qui te et quos spia indiger cum Eaq de Jure in cum
bens inhrendo Decreto Judicij Trnis Plocen condescen
pmissa adcitationis Creditor ad Substantiam ob
Mssii Antonij Lakrzewski Vexilliferi Lawskrzen cur
currer citarit et adcitari fdq. audiendq et audiendq
Te ad Reproductionem et Comportationem quorvis
Jurium Summam in Bonis Rudowko haren demon
strand vigore quorum ad Ecclesiam Parochialem Siepr
cen prolatendis Sententia Judicij Condescensorialis Trn
ej. Si quae Summae et quantas Itme stanc Ecclesiam
ex Comportanq Juribus concernerit eaq obliquida
ri &ac id quod Juris et Justicie erit decidi, statui et
Sententiari dis itaq. Trno advenien parituros et Euen
attentaturos Data in Plocu Die Decima Sexta
mensis Obris Anno Dni 1790. ex promissis Bonis Ru
dowko & ex obliquata Summa Provisionis ultra legem
per ob Itrem admRndum Josephum Rosciszewski Antecess
autum Prapositum Siepren eminet detruncari

M. R. P. Bartholomaeus Prusak de Rudowo Stanow Authus et
Jurat Palam nob. Quia Ipse Cit. Libreat Sigillat. pro
Tmo Condmi in Fundo Bd Zakrzewo agitatur Servien. Te
noris Talis praeratur / Edm. cum praefat. Cit. ad Bon.
Oppidi Drobin Die Sexterna Actum hunc praecedens
Delulit Expertaint Posuit reliquit et Depositione
notificaint de quo praesens Jg. Mlio Tuus Relationem

In Cro Rosen. Tra Ctia in Vigilia Testi Im
maculatae Conceptionis JVM proxima Sectio Die
Tmae Mensis Xbris AD 1790 m

Copia edito Citto pro
Trno Condescens Pro
Parte SS Lisowskich
Zakrzewskich Cons
Iltrem et Rm Gostko
wski Canonicum Cathe
dralem Plocen

Serviens

1790 Ao

Onuphrius in Starozrzeby Bromirski Plocen. Plonscen. etc.
Capitaneus Ordinis Sancti Stanislai Eques.

Nobis Gnis Thomae Bonifacio et Petro Dobrskim olim Mci An-
dreae Dobrski Notarij Crenen. Irenen. Terre Zawskrzen.
Filijs tum Alberto Smardzewski et Joanni Makomaski Ca-
runae Gsor Dobrskich Minorennium Tutoribus de Prnis
Bonisq vris gltr Obus Vigore Regio et Nra qua hac
in Pte Fungimur Capitt authoritate mandamus ut in Trno
Condnis in Fundo Bonor Kraszewo Gaczutty ex Limitaone
Die Trigesima Prima mens Decembris Anno pseng Incidens
agitand pltr ac peremptorie Compareatis ad Instantiam
Gni Ludovici Dobrski Actt qui vos et quia Minorennes
in Assia Tutor Insistend Decre Limitaonis Inter se
Actt ab una et Gnum Przedwojewski ac alios pte ab altera
Lato ad Citaonem demandand Citat et adcitat Idq advi-
dend et Audiend vos ad attendentiam Causae Inter se Actt
ab una et Gnum Przedwojewski Respectu Ademptionis
Fundor et Agror ac in Alijs Circumstantijs in Eod Con-
dnis Trno promovend Sententia Judicij Officij Condrlis
Stringi qua attenta Causa ad Comportaonem Documentor
Edigi ac id quod Juris erit decidi Sitis parituri et Judltr
Responsuri Datt in Cro Plocen. Die Decima Septima
Mens Decembris Anno Dni 1790.

Mlis GP. Laurentius Kusiak de Kraszewo Podgorne
authus et Jurat palam Kvit quia ipse Citt Litt
Sigitt pro Trno Condnis in Fundo Bon Kraszewo
Gaczutty agitand Serviens tenoris Sequens si Inse-
ratis Edit cons pfat Citt ~~et quid con~~ et quidem
cons Gnos Dobrskich ad Bona Kraszewo Gaczutty
Die hesterna actum hunc praeden Detalit Expor-
tavit Posuit Reliquit et de positione in Bonis Smar-
dzewo G. Smardzewski notificavit de quo Ejusdem
Cro Plocen fro quarta postridie festi S. Thomae Apli
Scilicet Die 22 Mensis 10bris A.D. 1790.

Copia Adcitationis Ex-
Pte Gu^m Dobrski Conz
Msios Dobrskie ac
Alios.

Anno 1790mo

In Cr^m Plocens

665

Stanislaus Augustus Dei gratia Rex Poloniae, Magnus Dux Lithvaniae &c

Sibi Illri Mfco Josepho Koziebrodzki Notario Terri Dobrinensis ex Eademq Terra ad Tribunal Regni Petricoviensis Judici Deputato, de persona Causa infrascripta bonisq Quisq Qualiter omnibus mandamus, Ut in Judiciis Qualibus Tribunalitiis Regni Lublinensis in quatuor ab Actu Praesens Septimanis, Seu quando Causa Praesens ex Registro Competenti ad judicandum acclamatum inciderit, pltr Cmne, ac peremptorie compareas — Ad Instantiam Mfci Ignatij de Osniatowo Osniatowski, Regentis Commissionis Bellicae Actor Qui Te inhaerendo Legibus Regni, tum Maiori offse facta vel faciendae citat ad Videndum et Audiendum — Te Illrem Mfcum Citt, pro evocatione Causae ad Registrum et Forum Incompetens, juxta Praesentium Legis puniri, et ad omnimodam responsionem Compelli — Sis igitur pariturus, Terminum Attentaturus, et judicialiter responsurus — Datt in Judiciis Tribunalitiis Regni Lublinensis Die 10. 9bris 1790 —

Seu potius ad paratam Causam per Te Stra Suum Actt ad Judm Nrum intentatam, paratamq inscriptam adcitat —

MRGP Michael Kaminski de Plocha Authe et Jurat plurimum Quia Ipsi Citt Literae Sigill prosequens Tribunalitiis Rnd Petricoviensis ad praesens in Lublin celebrantes Serviensis Tenoris Sequens = Inserat = edit Cens Praetendit ad Bona Kraszewy Die hodierna in Actu Contenta detulit Exportavit posuit reliquit et de positione notificavit de quo Eius Relatio.

In Civ Plocen Fra 6ta postridie Festi S Martini Pontificis Venerandi Scilicet Die 12 Mensis 9bris AD 1790

Ex parte M. Ignatij Osnia
towski Regens Commissi
onis Bellicae, Ctra JM.
Koziebrodzki Nobl. T. Dobr.
editae Citatus Relatus

Mgr

Jn Cro Plocensi



666

Stanislaus Augustus Dei Gratia Rex Poloniae Magnus
Dux Litvaniae &a

Vobis Illtribus Mficis ac Gnis Ludovico Bartholomaeo Subda
pisco Raciaziens Parenti Thomae Commissionis Civilis Bel
lic Pltus Plocens Commissario Filio Leonhardo Antonio
Lenarski Thesaurario Raciaziens et Josepho Jakrzewski
Commissariis Civilico Bellicis Pltus Plocens Stanislao Re
linski Tribuno Siepnicens alg Gnis Francisco Zyleniski
Sylvestro Owiatecki Gregorio Chadrowski Paulo et Thomae
Malanowskim Ignatio Bialaszewski Josepho Grumpski
Adamo Iwinski Stanislao Unminski Josepho Wiecheckí
Luca Bromirski Mathia Borowski Gaspare Cobolewski
Antonio Mielzynski Thomae Siemiethowski Gregorio
Zalewski Josepho Culinski Antonio Rzuchi Joanni Kossa
wski Casimiero Sniechowski Mathia Radominski Al-
berto Machinski Paulo Zukowski Bartholomaeo Ko
Zierowski Mathaeo Gutowski de Personis Dignis Vestris Gnaliter Omnibus
Gnaliter Omnibus mandamus ut In Judicijs nostris
Ordinarijs Gnalibus Stiblis Rni Petricovien tunc dum
et quando Causa Ipsum ex Regestro sibi Competenti Inser
ptionem sui Actoris contra vos aut Vestri Citatorio Pactra
videndi ac Judicandum legitime vocata ac
actoris et alios
clamata, minime Personaliter ac Peremptorie com
pareatis ad Instantiam Illtris et Mficor Antonio Swica
merarij Sere Re Mtis et ex Pltu Plocens ac Comitia Rnis ele
cti Nuntij et Francisci Dapiferi de Siepnicens Wesslow Cap
ski Nuntij et Francisci Dapiferi de Siepnicens Clementis Sigilli majoris
Rni ante acti Secretarij et Onuphrij Notarii de Tres Plocens
Korzowskich Ignatij Osiecki Succamerarij Sere Re Mtis
Theodori et Caroli Tribunorum Pltus Plocens alg Felicis
Sokolnickich Ignacij Gostkowski Nicodemi Skwarski Jaco
bi Rokopowski Josephi Kapenhausen Succamerii de Pasnaci
one Ignacij Rozipowski Pocillatorii de Rypinen Antonij
Swiatecki Stephani et Fabiani Dobrskich Joannis Szuman
ski Actor qui mihi heredi Matri Suae ex nne Sanctae vel Sa
endo citant seu potius ad Judicium Causae et actoratus
Vestri Vexatorij Cone se actores in Causa nullibi in prima
ma Instantia decisa Cuca Citatone Judicati adeitant ad
videndum et Audiendum vos ratone suae actoris in negotio mere
vexatorio Omisso primae Instantiae foro Cuca Citatone ac
Jdm Nrum Tribtum Rni Petricovien evocationis et aggrava
tionis penis legibus Rni Descriptis per Sententiam Judicij

nostri

nostri Subesse declarari in Actoratu Vestri Vexatoris
Incompetentem actionem decerni Cataraq. & Causae
Praesenti exigentia juxta ponendae Conclusionem Conc. V.
Statui decidi et Sententiari Sitis pariturri et re-
suri Datum Petricoviae d. 19 Mensis 9bris Ao Do-
mini 1790.

M. R. G. P. Paulus Borzewicz de Borzewo Cmetonum Authus
Jurato palam Rvit Quia Jure Citato Literato Sigillato
Judicijs Tribunali Rui Petricoviensi Servienti Tenoris
Talis. / ~~Edito~~ Inseratur / Edito Conc. Cf. fato Cito et q.
Conc. JM. Zakrzewski ad Bona Golonino Conc. vero JM.
Zorawski ad Bona Jaroszewo. Die hesterna Actu
hunc praecedens detulit Exportavit posuit relin-
quit et de Positione notificavit de quo Ejus Relatio
In Cro Plocen. id q. Sub Celebratione Judiciorum ~~[illegible]~~ Cruc. Pa-
tra Stat. Ipso Die Festi S. Catharinae Virginis et Mar-
tiris scilicet Die 25. Mensis 9bris. A.D. 1790.

Copia Citationis ex
Pta mpcion Sokol
nichich et alion Conc.
JM. Zboinskie Zora
wski et Zakrzewski
ac alios.

1790

Stanislaus Augustus Dei gratia Rex Poloniae Magnus Dux Lithvaniae &c.

Tibi Illri mfco Josepho Koziebrodzki Notario Terri Dobrz ex Eademq Terra ad Tribunal Generale Regni Petricoviensis Judici Deputato, de persona causa infrascrta bonisq Tuis qualiter omnibus mandamus, Ut in Judiciis Generalibus Regni ~~Petricoviensis~~ ~~adprimus~~ in Lublin Celebratis in quatuor ab Actu Praesenti Septimanis, Seu quando causae praesens ex Regestro competenti ad judicandum inciderit, personaliter, lymine ac peremptorie compareas, Ad Instantiam Generosi Ignatij Krosnowski Actor, Qui Te inhaerendo Legibus Regni, tum Manifestationi offsae factae vel faciendae citatae ad Videndum et Audiendum — Te Illrem Mfcum Citatum pro evocatione causae ad Regestrum et Forum in competens justa praesentium Legis puniri, et ad omnimodam responsionem compelli — Sis igitur pariturus, Terminum attentaturus, et judicio responsurus — Datum in Judiciis generalibus Tribunalitiis Regni Lublinensis Die 10. 9bris 1790 —

Seu potius ad parodiam causam ex Actu Tui, contra se Actum ad Judicium Nostrum instituti, parotemq Inscriptum adcitat —

M. R. P. Michael Kaminski de Płocho Authentice et Juratus plenum vocat Juris Jpsi Citationem Literae Legis pro Jure Tribunalis Regni Petricoviensis ad praesens in Lublin Celebrandum Serviens Tenoris Talis Inserat edictum Citat Citat ad Bona Krasze wy Die hodierna in Actu Contenta detulit Ex porta vit posuit reliquit et de positione notificavit de quo Eius Relatio.

In Cro Plocensi Fra 6ta postridie Festi S. Martini Pontificis Venerandi Scilicet Die 12 mensis 9bris A. Dni 1790

Ex parte Gnsi Krosnowski
contra JM. Koziebrodzki
Nott T. Dobr. ed. Ille Cita
tionis Relatio
1790

In Castro Plocensi

Onufrius in Starorzely Bromierski Plocen. Plon
scen. etc. Capitaneus Ordinis Sancti Stanislai Eques

Volis Gsis Paulo Zabowski Sortis Suae Super Bonis
Rakowo Sitt Haeredi Bartholomaeo Cywienski
et Barbarae Zabowska Conjugibus Ejusd. Sortis Te
nutarijs Possessoribus Joanni et Martiannae
de Zlyszenskie Conjugibus Parentibus Lauren
tio filio Goszczycki in tum Lso Ignatio Ejusd.
Gnosi Joanis Goszczycki Subdito de Personis
Bonisq. Vestris gnaliter Omnibus Vigore Re=
gio et Nostra qua hac in Parte fungimur
Capitt Authoritate Mandamus ut in Termi
nis Querellar. Causarumq. Officij Judicijs
Crem. Capitt Plocen. Feria Secunda proxime ada
ta et Positione psenae Citationis in Cro Plocen. Cele
brane pttor peremptorieq. Compareatis ad Instan
tiam Gnosi Josephi Dzieranowski Act. Qui Vos
in Assia Cuj Volis de Jure Competent pstanae
Inhaerendo Protestationi Suae Cone Vos facit Citat
idq. ad Videnae et Audienae Vos et quia Gsos Za
bowski et Cywienskie ratione Lapidum ex Agris Vestris
in Agros Act. transjectionis Gsos Goszczycki
intuitu suprascript. Subditi in Oppressionem
Act. Superordinationis Damnor. de Die et Nocte
illationis Equor. in frumentis et Pratis Nocte
per Gsum Laurentium Goszczycki impulsor.
Pastionis Summopere Laesionis dishonoratio
nis Violentiar. peractionis poenis Condignis
pro Qualitate facti et demeriti Sententia
Judicij Nostri Mulctari Damna Compensa
ri Dat. et idquod Juris erit Cone Vos Statui
decidi et Sententiari Datt in Cro Plocen. Die
Tertia Mensis Novembris ~~proxima~~ Anno Dni
1798

MR P. Josephus Szczurzak de Sieklucki Authus et Jurat palam Rvit
Quia ipse Citt Citt Sigillat pro Jure Officii praesens Servien
tenoris talis Inserat Edict cons praefat Citt ad Bona
Rakowo Sabbo praesentis detulit exportavit Posuit
Relinquit et de Posione notificavit de quo praesens Ju
Mlis fuit Rlnem.

In Cro Plocens frā 2da pt Fm S Martini
Pontificis Venerandi proxima scilicet Die 15
mensis 9bris AD 1790

Solut pr 20.

669

Stanislaus Augustus Dei Gratia Rex Poloniae Magnus Dux Litthvaniae, Russiae, &c.

Tibi Jhro Mcio Josepho Kozubrodzki Notario Trno Dobrinensi ex eademq Terra ad Tribunal Rmi Petricoviensis Judici Deputato de Prima Causa infrascripta bonisq tuis quibus Omnibus mandamus, ut in Jure Gulbus Tribunal Rmi Petricoviensis ad praesens in Lublin Celebratis, in quatuor ab Actu quae Septimanis, Seu quando Causa praesens ex Regno Competens ad judicandum acclamatum fuerit, pro Illmo ac perenyto Comparas, Ad Instantiam Illmi Lucae Osmiadowski, ~~[illegible]~~ ~~[illegible]~~ Pincernae Radziejoviensis Actoris, Qui te in haerendo Legibus Rmi Tenuit Mandatum officio facto vel faciendo Citatum Seu potius ad paratam Causam, ex actoratu tuj Coram te Actoris ad Judicium Vrum Institutum paratumq Inscriptionem adcitatum, ad videndum et audiendum Te Illmum Cum pro evocatione Causae ad Regnum et Forum incompetens iuxta praesentem Legis puniri, et ad Omnimodam Responsionem Compelli, Sis Igitur paritum, Terminum attentaturus, et judicio Responsurus, Datum in Jure Gulbus Tribunalitijs Regni Lublinensis Die 10. 9bris 1790.

M. R. G. P. Michael Kamienski De Ptocho Authus Et Juratus Palam Quit Quia Ipse Citationem Literatam Sigillatam pro Jure Tribunali Regni Petricoviensis ad praesens In Lublin Celebrandum Serviens Tenoris Sequens / Juseratur / Edictum Coram praefato Citato ad Bona Kraszewa Die hodierna In Actu Contenta Detulit Exportavit Posuit Reliquit Et De Positione notificavit De quo praesens Ipse Mlis fecit Relationem

In Cro Plocensi fa 6ta Postridie festi Sancti Martini Pontificis Venerandi Scilicet Die 12 Mensis 9bris a Dni 1790.

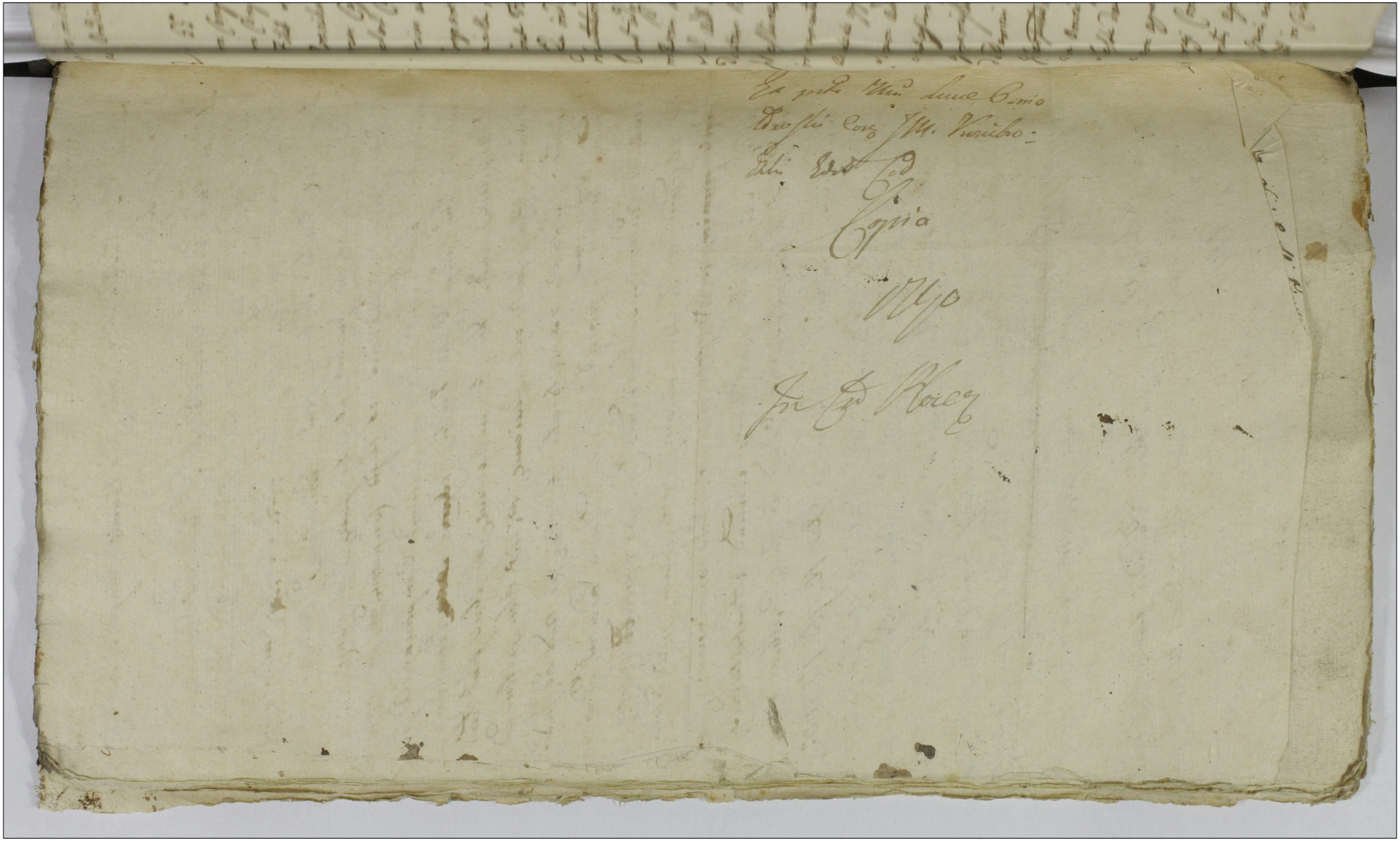

Onuphrius in Staroyrzeby Bromirski Plocen Plonscen de Capitaneus Ordinis S. Stanislaj Eques.

670

Vobis GG Ambrosio Biedrzycki et Antoninae Wilewska Invicem Conjugibus. Stanislao et Mariannae Koskowska Invicem Conjugibus Parentibus Thomae et Theophilae Filio et Filiae Smolinskim de Personis Bonisq vestris Gnaliter Omnibus Vigore Regio et nostro qua hac in Parte fungimur Capitaneali Authe mandamus ut in Terminis Querelarum Causarumq Officij Judiciij Feria 2da prius vel proximius abhinc in Castro Plocen Alebrand prler ac peremptorie Compareatis ad Instantiam GG Mathiae et Sophiae Szarlanka invicem Conjugum Parentum Ignatij et Antoninae Filij et Filiae Lipinskich Actt qui vos et quid assa indigent cum eadem de lege requisita Inhaerendo Manifestationem suis Coram actis Authe Regni facti sive faciendi Citant idq advidendi et audiendi vos ratione Fundorum in Bonis Kurowko et Lisiec sitt tam Possessioni obligatoriae suorum actt subjectorum, quam non nullorum agrorum per Decretum Potioritatis traditorum, vi et violenter Coarationis et In Possessionem sui apprehensionis, In super Damnorum plurimorum infrumentis et pratis illationis Circaq promissam Injuriam actt sese opponendi laesionis diffamationis Calumniationis Domus suorum actt multoties Invasionis Invadendi violentiarum et excessus peractionis Domus per S Biedricki Comburere appromissionis, Invertariorum Inducorum actt proprior nullis de Damnis sed ex sola malitia mutilationis et nonnullorum Interfectionis Improbabilium objectionis ac aliarum violentiarum Omni Inquisitionum Genere probandarum peractionis poenis subesse declarari Damna illata Compensanda Declarari Dimissionem agrorum per vos indebite occupatorum una cum dando Calculo Injungi Condescensionem In ordine ad Inveniendi Calculi de ademptis agris ad Bona Lisiec et Kurowko assignari ac id quod Juris erit decidi et sententiari sitis parituri et responsuri Datt in Castro Plocen Die 13 mensis 9bris 1790 Anno

mRgP Joannes Nowacki de Węgrzynowo Authus et Jura
palam Rvit Quia Ipse Citationem Literatam Sigillatam p Judicijs Off
ipsius Servienti tenoris talis (inserat:) Edidit Cons ipsa Cit
ad Bona Lisice die hodierna in Actu Contenta detulit ex pa
tavit Posuit Reliquit et de Positione Gsis Smolinskiem
Notificavit de quo Eius Relatio
In Cro Plocens Feria 2da pt Fm S Martini Pontifi
Venerandi proxima Scilicet Die 15ta Mensis 9bris
AD 1790

1521

Citantur Gsi Bie
drzycey Smolinscy
per GG Lipinskie

1790

Extradit

Stanislaus Augustus Dei Gratia Rex Poloniae, Magnus Dux Lithvaniae &c.

Tibi Illri Mfco Josepho Kwziebrodzki Notario Terri Dobrz, et eademq Terra, ad Tribunal Generale Regni Petricoviens Deputato Judici, de persona Causa infrascrta bonis Tuis qualiter omnibus mandamus, Ut in Judiciis Solitis qualibus Tribunalitiis Petricoviens ~~[illegible]~~ in Lublin celebratis, in quatuor ab Actu praesens Septimanis, Sed quando Causa praesens ex Regestro Competenti ad judicandum acclamata incideret, pltr lymne ac peremptorie compareas ad Instantiam Illris Mfci Josephi de Osniałdowo Osniałdowski Vexilliferi Terrae Dobrz, Commissionis Civilis Bellicae Ejusdem Terrae Commissarij Actu Tui Te inhaerendo Legibus Regni, tum Maioni offsi facte vel faciens citat ad Videns et Audiens Te Illrem Mfcum Citt pro evocatione Causae ad Regestrum et Forum incompetens juxta praescriptum Legis puniri, et ad omnimodam responsionem compelli Sis ejus pariturus Terminum attentaturus, et judicii responsurus Datt in Judiciis qualibus Tribunalitiis Regni Petricoviens Die 10. 9bris 1790 &c.

Seu potius ad paratam Causam ex Actoratu Tui contra Se Actu ad Judm Nostrum institutum, paratamq Inscriptum adcitat

MPP. Michael Kaminski de Ploetz Authnus et Jurat palam rest Quia ipsi Citnem Literam Legitam per Juste Tribunalitium Petricoviensem ~~[illegible]~~ Lublin celebratam Servicio Teneris Talis Inscriptum Edictum Cons. Cit. ad Bona Krasnow die hodierna in Actu Contenta detulit exportavit pocius Reliquit et de positione notificavit de quo Quis Relatum.

Pro Cpt Ploacz fo 6ta portricie Sti Sti Martini Pontificis Veneranae Lubliciae Die 12 mensis 9bris A.D. 1790.

Ex parte JM. Josephi Bra-
towski Vexilliferi T. Dobr.
contra JM. Kozubrodzki
Nob. T. Dobr. editae Altrius

Relatio
1790 —

Coram

672

Stanislaus Augustus, Dei Gratia Rex Poloniae, Magnus Dux Lithvaniae &c

Tibi Illri Mfco Josepho Koziebrodzki, Notario Terri Dobrinensis et Academy Terra ad Tribunal Regni Petricoviensis Judici Deputato, de persona Causa infrascriptae bonisq Tuis gnaliter omnibus mandamus — Ut in Judiciis gnalibus Tribunalitiis Regni Petricoviensis ad praesens in Lublin Celebratis, in quatuor ab Actu Praesenti Septimanis seu quando Causa praesens ex Regestro Competenti ad judicandum acclamata fuerit, personaliter lgne ac peremptorie compareas, ad Instantiam Illris Mfci Joannis de Osmiałowo Osmiałowski, Capitanei Bobrownicensis Terrae Dobrinensis Sae Rae Mtis Succamerarij, Ordinis S. Stanislai Equitis Actoris — Qui te inhaerendo Legibus Regni, tum Maiori offse factae vel faciendae citat ad Videndum et Audiendum Te Illrem Mfcum Citatum, pro evocatione causae ad Regestrum et Forum incompetens juxta praesentem Legis puniri, et ad omnimodam responsionem Compelli — Sis igitur pariturus, Terminum attentaturus et judicatur responsurus — Datum in Judiciis gnalibus Tribunalitiis Regni Lublinensis Die 10. 9bris 1790 —

Seu potius ad paratam Causam, ex Actoratu Tui contra se Actum ad Judicium Nostrum institutum, paratamque Inscripti adcitatum —

MR S. P. Michael Kamiński de Płocho Authentice et Juridice pro Juris Jure Citatum Literam Sigillo pro Juris Tribunali Regni Petricoviensis ad praesens in Lublin Celebrandum Serviens Tenoris Talis = Inserti = Edictum praefatum Citatum ad Bona Kraszewo Die hodierna in Actu Contenta detulit exportavit posuit reliquit et de positione notifi

notificavit de quo Eius Relatio.

In Co Plocen. Fra Sexta postridie Fsti S. Martini Pontificis venerandi Scilicet Die 12 mens. 9bris A.D. 1[illegible]

Ex parte Illmi Mgri Joannis Cosmadewski Copnei Bobrz T. D. contra Illmum Mgrem Nowiendzki Ditto Citrni Rubaldi.

1792 —

Onuphrius in Starozreby Bromirski Plocen. Plon-
sien. etc Capitaneus Ordinis Sancti Sta-
nislai Eques

Tibi Gro Alberto Lukoski de Vmad Bonisque
tuis gltr Omnibus Vigore Regio et Nra
qua hac in Pte fungimur Capitaneali Autho-
ritate mandamus ut in Trnis Querelar
Causarque Okij Judicio Gra Zda prius
vel paius abhinc in Cro Plocen. celebran
pltr legme ac peremptorie Compareas ad
Instantiam Gri Sigismundi Lisicki Dni
tum Infidelis Smul Litmanowicz Arendato-
ris Actr Qui te inhaerenc Maffni Authen
facto sive facienc Citant idque ex Eo Quia
licet Si et quia Gri Simon et Josephus Lu-
koscy tui Citr Fratres Germani aequaliter
erga te Citr Borrae in Bonis Lukoszyno
Biki Sitr haeredes Sibi Actr praecedenc de
precaone ejusc Arbores ex Eaie Borra ad
usum Suum evehere concesserint Jam vero Gus
Thomas Guminski itae aequaliter pdictae Bo-
rae haeres Ligna in Terra jacenc ob Subse-
cutr sibi Satisfactionem ex pfatr Borra Infi-
deli Smul Actr pro foco accipere permisse-
rit ac post tam Suus Actr Gus Lisicki ex Con-
sensu Eorunc Gror Lukoskich tui Citr Fratrum

Fratrum Grnor qm Infidelis Simul itiae Ac
vi Coemptionis a Gso Guminski Arbores pan
per ad Bona Lukoszyno Magna advexent
attamen idem Cit non attento Eo sumptu
~~titia~~ de Evectione ex Pdicta Bona Taber
in Suprascript Bonis Lukoszyno Magna ac
Violenter invasit Invadenae Infidelis Simul
Act nulla ex Rni infestavit aggravavit Con
sit Concussiones Inquisione probanae inflix
dein Certo tempore Infidelis Simul Act
Bona Lukoszyno Biki Cum cum Crema
proficiscene Viam publicam Obsedit Obsep
eae Via Similiter infestavit aggravavit Con
nationes Novas in Majorem Oppressionem In
delis Simul propallavit ac alias Violentia
et Oppressiones Infideli Simul Act fusci
in Interrogatorijs exprimenae peregit Improba
lia obiecit Quare Citaris ad videnae et au
dienae te pro his Pmissis peractis Injuri
et Oppressionibus poenis Subesse de
rari Inquisionem in Ordine Pmissor assig
ri ac id qd Juris erit decidi et Sentenc
ris Sis parit et Judlter Respone Datu
in Cro Plorene die 8va Mens 9bris
Anno Dni 1798mo
M.R.P. Michael Wroblewski de Milodroż
authus et Jurat paluru wit quia Ipse C
Literae Sigillat pro Jud Officij Ptene Ten
Tenoris tali Edit cone Ppat Act ad bona
Lukoszyno biki die hodiernum in Acta Conte
Detulit Exportavit pascit reliquit et

de persone Notificavit de quo Ejus Relatio
In Cro Rouen fra 4ta pridie Ktis S. Martini
Pontificis Venerandi Scilicet Die 10 Mensis
Mensis 9bris Anno Dni 1790 ne

Ex Rtis Gnis Lisicky
et alior. cons. Gnis
Lukoski pro Jus Cri
Plonus edidit Citrus

Copia

Anno 1796mo

675

Stanisław August z Bożey Łaski Król Polski
Wielkie Xiążę Litt. Ruskie Pruskie Mazowiecki
Żmudzki Kiiowski Wołyński Podolski Smoleń
ski Siewierski Jnfladzki y Czerniechowski

Wam Wielm.co y Ur. Jozefie Galeńskiemu Synowi Jakoteż
bądź Jakiegokolwiek Jnnego Jmienia Galeńskiemu
Oycu Sta: Zochowskiemu Sukcessor Wielm. N.
Woyciecha Nakwaskiego Pisarza Ziem. y Grodz. Wy
szogrodz. Jakiegokolwiek Jmienia Zefrydowi Zu
pnikowi Czerwińskiemu, Bagnińskiemu Kapitt.
Woysk Wielm.; Jmć Xiędzu Basiewiczowi Ur.
Bagińskiemu Pisarzowi Prowen. Podatku Stu
rowego Sukcessorom po N: Ur. Kaietanie
czyli Jnnego Jmienia Wodzyńskim pozosta
łym Wielm. Stanis: Jaroszewskiemu Chorąż.
Ziem: Zakro: Niewier. Mortce Wolfowiczowi,
Samsonowi Rabinowiczowi z Jłowa, Nie
mniey Pracow. Tomaszewskiemu Niewier.
Moszkowi, Szmulewiczowi y Samsonowi Ra
binowi Wielm. Jakiegokolwiek Jmienia Jaku
-wskiemu Niewier. Majorkowi, Odrobinie, te
goż Przezwiska Herszkowi y Jakubowi Odrobi
nie, Szmuklerzowi, Herszkowi Jakubowiczo
wi z Płońska y Rabinowi z Płońska Jnnym
Bądź Jakiegokolwiek Jmienia y Przezwiska
Debitor. z Płocka Szmulowi Herszkowiczowi
Smukle: Nożek y Jnnym podobnież Jakiego
kolwiek Nazwiska z Ciechanowa Debitor: Kiwie
Nochem z Makowa, Lewkowi Markiewiczowi, z Ro

z Rozany Delintorowi Jeruchem Reslowiczowi z
kowal Chawie Jakubowiczowi, Szmul: Marl
czowi, Lewkowi Mendlewiczowi, Jakubowi Jo
wiczowi, Munie Wdowie, Rozy Corce Towiaw
z Wyszogroda Oraz, Jnnym Jakiego kolwiek
Jmienia Nazwiska Kredytor. y Dłużnikom S
Zak: Styli Jakubowicza y Gdali Rychałowicz
Kupcow y Obywatelow Wyszogrodz Gazetami
blicznemi Konkurs Oswiadczaiący / z Osob y
Ogołem wszystkich Roskazuiemy abyscie pr
Namy y Sądem Naszym Kommissarskim
Z Mocy Reskryptu z Kancellaryi pod Dn:
Mca Lipca Ru Jdącego w Aktach Grodz
Zaoblatowanego w Warszawie w Kam
cy XX Paulinow przy Ulicy Długiey pod No S
Sytuowany Agitowac się maiącym n
Dniu 15 Mca Listopada, Ru bieżącego pr
Dekret Sądu tegoż do Stawienia się Ozn
nym y przypadaiącym Osobiscie prawnie y
wito Stawili się na Jnstancyą y Pra
popieranie Star, Zakon: Styli Jakubow
y Gdali Rychałowicza Kupcow y Obywat
Miasta JK Mci Wyszogroda Konkursu
dow ktorzy na Reskrypcie po Wyżey Wyra
Sprawę Ninieyszą Konkursową tak z K
toramy Jako y Dłużnikami Onychże Wsza
my Finalnie y Ostatecznie Rozsądzie
caiącym iakoteż w Dekrecie Sądu Komm
skiego wymienionym Wierzycielom, na Ter

676

Pierwiastkowo przypadłym Niepiszących się
powtornie y potrzecie przypozwanie Nakazu
cym polegaiąc pozywaią y przypozywaią do Wi
dzenia y przysłuchania się Was Pozwanych
Jakoteż y Jnnych Wierzycielow y Dłużnikow
do Likwidacyi Praw y Pretensyi Waszych,
Z Takowego bądź Zrodła do Powodow Roszczo
nych y Wypływaiących Obowiązać Prawa
y Pretensye, takowe Rospoznać prawne
Utwierdzić, Nieprawne znieść y Uchylić Jako
też Pretensye do Powodow od Was nawze
cim miane Rozsądzić y do Massy Substan
cyi N na Satysfakcyą Legalnym Kredyto
rom oddać y przyłączyć Prowizyę Jeżeli
nad Prawo, Okażą się bydź Wymagane Po
wodom oddać Nakazać y za Wymuszenie Onych
Ukarać do Złożenia w Sądzie naszym Gdyby
Okoliczność Sprawy Wymagała Skryptow
obligow y Jnnych Dowodow do Tey Sprawy
Sciągaiących się przynaglić y to Co z Pra
wa Okoliczność Sprawy y Jnteresu wy
padać będzie postanowić Stawcie się Więc
Terminu pilnuycie Dan w Warszawie Dnia
19 Paździer 1790 Ru

MAGr Ablis Albertus Cudzinski Authe
[illegible]

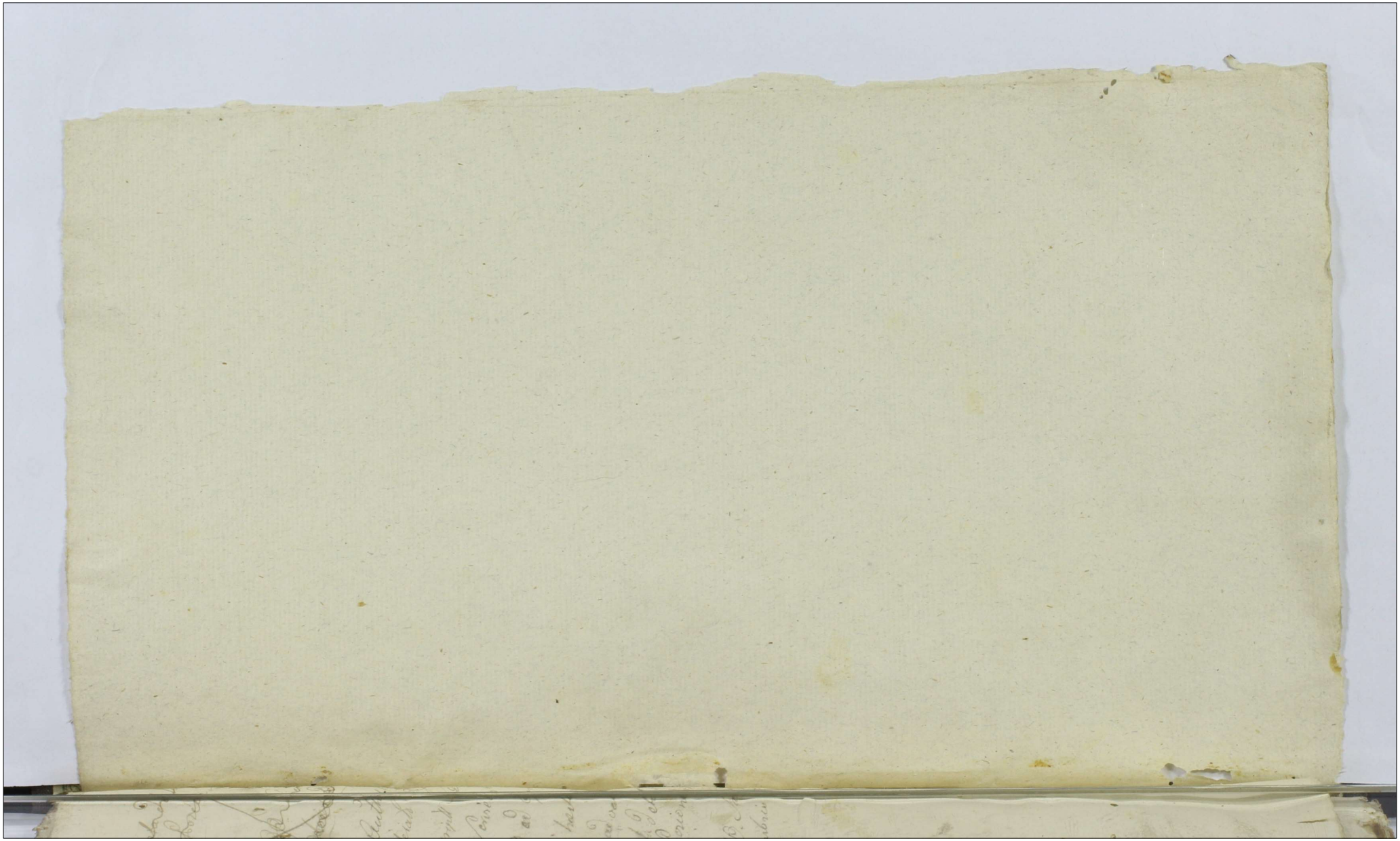

Nu-mer	Kru	wy.	niczne-go.	Węgierskiego		innego		wszel-kiej.	...ło	du-zych	ci ... laku	...	
	funty	funty	Kwart	Kwart	Butelk:	Kwart	Butelk:	funty	Sztuk	Sztuk	Sztuk	Złt:	gr.

