PL_1_24_5-94

1. NR I NAZWA ARCHIWUM	2. NR ZESPOŁU	3. NR SERII
1 AGAD	24	5

4. NAZWA ZESPOŁU:
Płockie grodzkie wieczyste relacje

5. SYGNATURA:	6. LICZBA ~~STRON~~:	7. LICZBA SKANÓW:
94	Kart: 651	1309

8. DATA WYKONANIA:	9. NAZWA PRACOWNI:
24.09.15	PTH

10. UWAGI:
Po karcie 25 jest karta 27.
Po karcie 35 jest karta 37
Po karcie 45 jest karta 47
Po karcie 44 jest karta 44
124e => karta dodatkowa zapisana.
187a => karta dodatkowa zapisana.
Po karcie 377 jest karta 379.
416e => karta dodatkowa zapisana.



Termina do prowadzenia sprawy wyznaczonego	Decyzyi Sądowej	Decyzya Sądowa	Kara wymierzona Rub. kop.	Uwagi
30 Sierpnia 1845 r.		Do wykonania wyroku jakoto		
		1go Senatu Rządzącego Płockiej		
		de publ. d. 6. Lutego 1846 r. Stro-		
		bianu z d. 9. Października 1841 r.		Wyrok podpisała
Ligowski Sę. Pre.		i IV Departamentu Rządzącego		d. 3 Grudnia 18
Janowski S.		Senatu z d. 24 Stycznia 5 Kwietnia 18 15 r.		Ligowski
Otto A. Js.		mianowicie do uiszczenia		
Wąsowicz Podpr.		Kopców granicznych ostatniego		
		wyroku postanowiono przy-		
		pisano Sędziemu Janowskiemu delegowanemu		
		do wynalezienia kosztu rani-		
		ącej na mappie między Mieszczą		
		Dębnowskiego Leonetty		
		Kwiatkowskiego Jarmata z Płocka		
		mianowanych odebranie przysięgi		
		od nich i Delegowanego tegoż po-		
		stąpienie z nakazaniem tejże przy-		
		cie na koszt stron spadłym		
Data i Obecność jak wyżej		Wpis 18 k. 35 wniesiony		
		Kosztu pomiarania Rub. Kop.		
		Prawanie Kwiatkowski i		Wyrok podpisała
		inni do zapłacenia kwoty		d. 15 Listopada 18
		Rub. Sr. 30 kop. 50 jaka czyna-		Ligowski
		godzenia akt skazanemu prawo		
		6. Rub. Sr. Cztery za koszta sprawy		
		karney z oprzewaniu wyżej		
		z procentami od daty skazu prawo		
		do 26 Grudnia 1845 r.		
		8 Lutego na		
		rzecz Edwarda Kuskowskiego		
		odebrania i [illegible]		
		Wpis do 15 k. 35 wniesiony nad-		
		płata kop. 30 na Prawo stępia na		
Data i Obecność jak wyżej		koszta wpłaci Rub. Sr. [illegible]		
		przyznane. M. M. Ward [illegible]		
		Areszt w użyciu Komor-		Wyrok podpisała
		nika rządu Kobylińskiego		d. 24 Listopada 18
		w d. 18 30 Listopada i 21 Gru-		d. Grudnia
		dnia 1844 r. na fundusze		Ligowski
		Prawanego u Kapelińskiego		
		Klienta i w Banku Polskim		
		położony potwierdzony		
		co do własności Rub. 36. 89.		
		Wpis: 18 1/2		
		Kop. Rub. 1 Kop. 35. podniesiony		
		i dopłata Kop. [illegible] na stę-		
		pienie Powództwa wniesiona		
		koszta tymże wniesiono Rub. Srebr.		
		wiec przyznane. M. M. w [illegible]		

su	Nazwiska Stron i ich Obrońców	Koszta Sądowe od wpisu							
		Należy		Złożono		Podwyższono		Ogólne	
		Rub.	kop	Rub.	kop	Rub.	kop	Ruble	kop.
48	Pokrzywa p. Sinch. / Kunst wop		30		30				
	z Lossowania d. 13/25 Pazdz. 45								
26	Podeszfa p. Pliechowski / Olszewski wappell		30		30				
91	Hoenel p. Dudzynski / Arendt wappell.		15		15				

Terminu do wprowadzenia sprawy wyznaczonego	Decyzyi Sądowej	Decyzya Sądowa	Kara wymierzona Rub.	kop.
D. 11/23 Października 1845. Obecni Ligowski Sę. Pre. Janowski Sęd. Otto Ass: Wasowicz Podprok:		Spuszczono.		
Data i Obecność jak zwyż		Spadła		
Data i Obecność jak zwyż		Apellacyia od wyroku Sądu Spornego Lipnowskiego z d. 8/20 Sierpnia 1845. odrzucona (jako bezzasadna) i odwołujący się na karę Rub. Sr. 1. Kop. 20. skazany. Wpis do Kop. 45. podniesiony i dopłata kop. piętnastu na Salomona Lewina włożona. Koszta temuż wilości Rub. Sr. pięć przyznane. Mnie w ostatecznej Inst.		

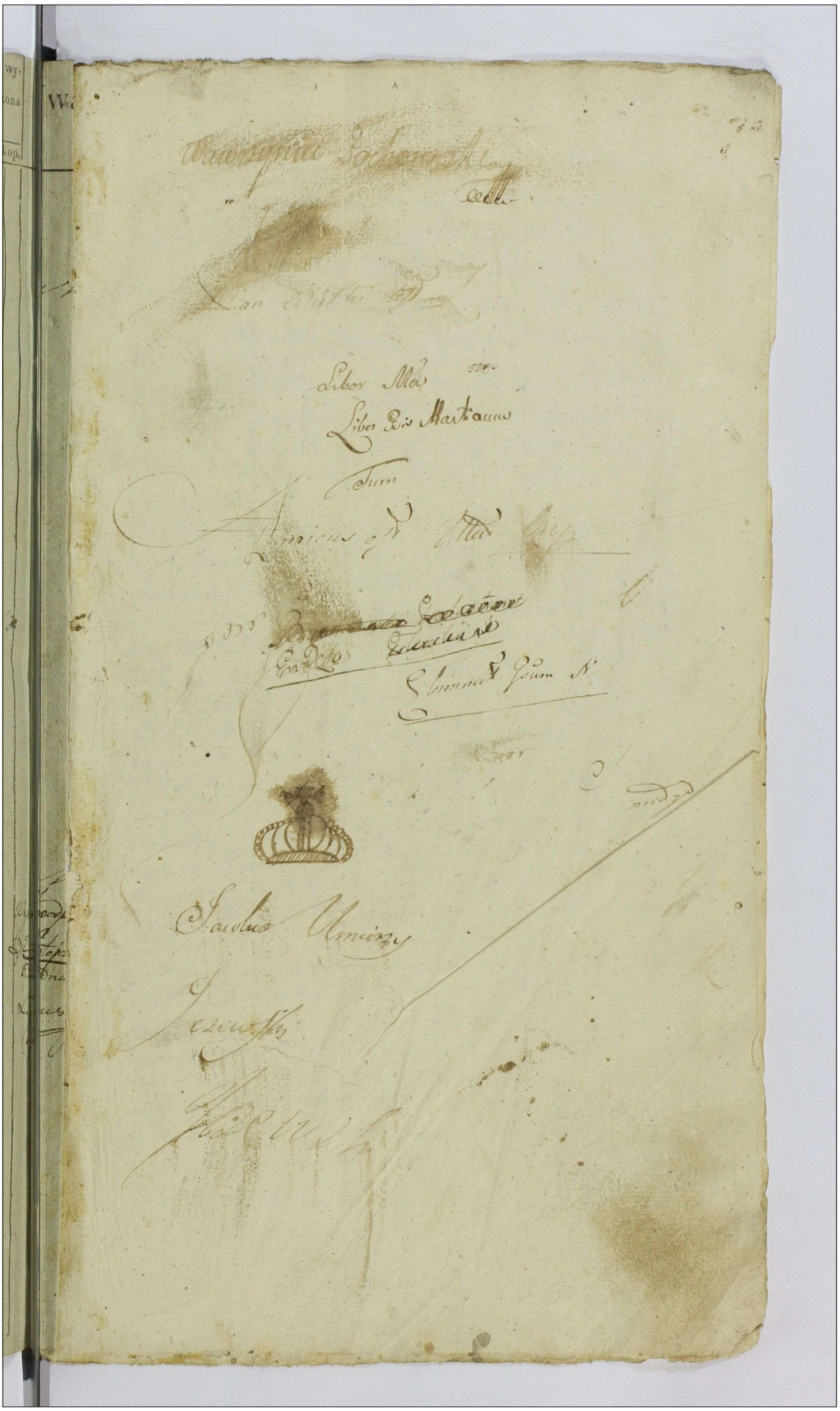

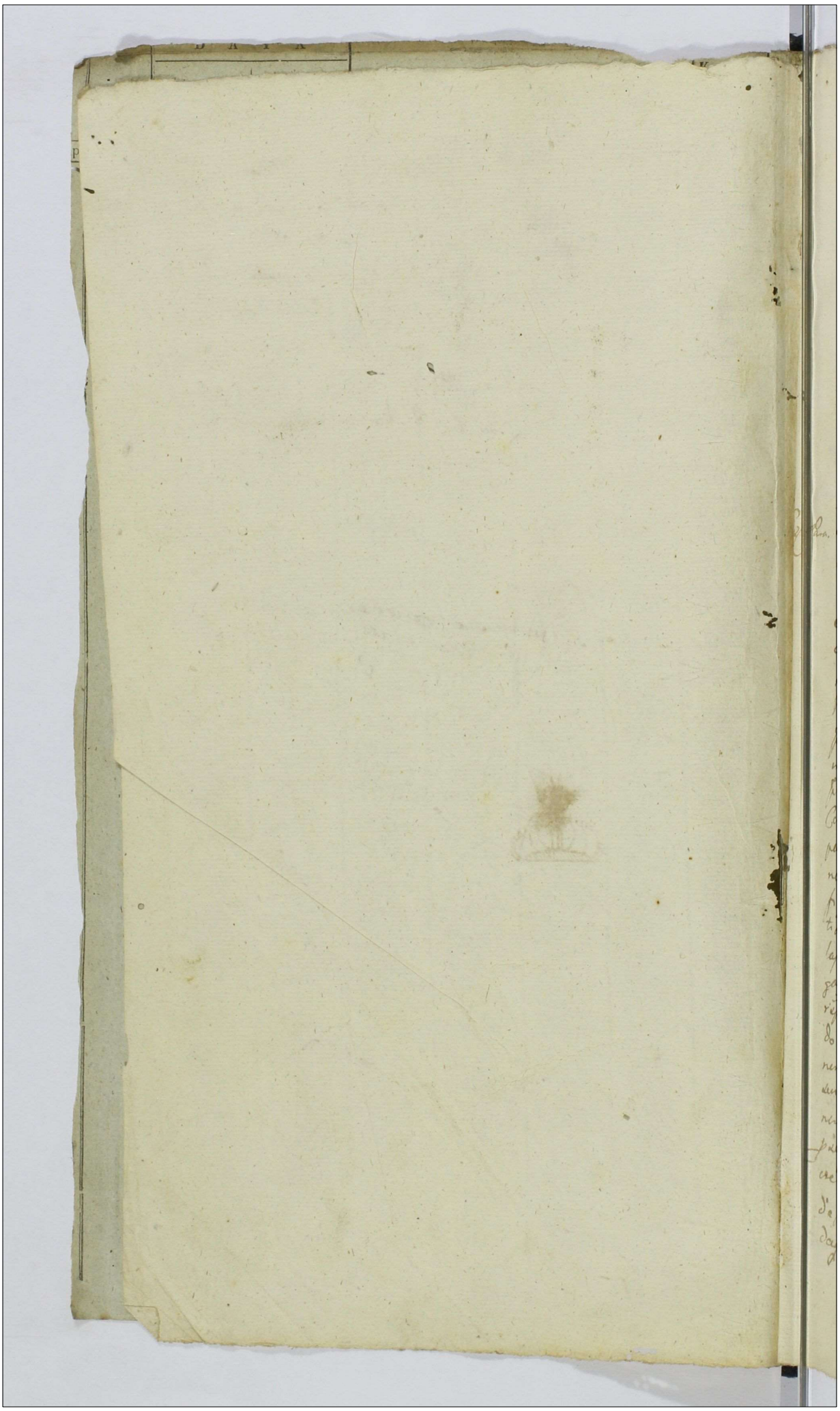

Incipit Novus Annus Millesimus Septingentesimus Octuagesimus Quartus utinam favente Divina Ope tam adeuntibus acta praesentia quam circa Eadem residentibus sit Anteactis Annis Felicior et Prosperior

Actum in Castro Plocensi Fra 6ta postridie Sti Circumcisionis Christi Dni scilicet Die 2da mensis Januarij Anno Eiusdem 1784to

Exco Para. S. Martinus Wysocki famulus suo nmo et Ex Spli Commisso M. Joannis Antonij bini nmi Sokolnicki Tribunicae Pltus Plocensis maatus est in et adversus SS. Valentinum Strzeszewski Bl Plocensem et Salomeam de Gumowskie invicem Consortes in Eo Quia Jmi Instituto actoratu sui detestatus Principali Intuitu Extradionis quarundam Cutum ac Juvenci ad Judicij Officij praesentis expectatoque Decreto injunctae Prlis ambarum Pltum propter maiorem Judicij Eiusdem Informationem pro sequenti Cadentia Comparitionis in imminenti Trno peremptoriae Comparendi Conservato Causam praemissam sive Inscriptionem in Regestris Judlibus procuratam per non sunt finiverunt et determinarunt ast Enim in Cadentia praetenta non Edita ut de lege requiritur post Translapsum Trnum sui detestatus Prli adparato pallegatum Decrum cione, Inscriptionem in Regestris rsptu satisfactionis Decreto alte fato sattamen modo ut praemissum est Translapso in quarum Captionem fecerunt et in per amicum beneficio legis sui maatus Prlis uteretur Condemnationem obtinere praemeditarunt Saliter sui maatus Prlem non prosequendo sui Causam sub rigore praedicti decreti detinere intendunt Quam Obrem maatus de Irrogatus rsptu praemissorum poenis injungendaque satisfactione praemisso Decreto ut praetensio

si dici meretur Elucidari queat per ipsum non pro
secuto, Eliberationeq sui detestatione Pbli a Causa
tum pretensione Rigoreq Decreti Item Iterq ma
nifestatum salvis de Jure salvandis

Marcin Wyrocki

Suscepta Prvad Exprli Comparione S. Josephati Pa
procki suo et SS. Pauli Valentini et Valeriani itidem Pa
procluit nne cons SS. Mathiam Parentem Rochum
et Philippum filios Kisielewskie rne per Jnd Pa
sucer in Bnis Rembielino Extans ad Prvans insimul
cum Jnd spectans nescitur quo motivo denegare
presumptionis Prvans circa Inventaria extans
nulla ex rne Infestationis oppressionis baculo
Concutere Conationis pugna ad faciem aliquot
vicibus percussionis et tam tunc temporis quam
saepe saepius Prvans et absens lesionis post positio
nis verbis honorem denigrans affectionis
tum aliarum Injuriarum et Oppressionum facta quae
dabit Inferma Lector

Jozefat Paprocki st.

S. Franciscus Smoszewski in et Cons Infide
lem Berek Jakubowicz Judaeum Drobinens
maatus est ex Eo Quia Dum et Quando Jd Infi
delis Judaeus Berek insimul cum alio Judaeo
Drobinens Tritici Corethos Septem quemque
Corethum florenis Novem ~~a ma~~ numerando
modo licitato a maans accepit et non nisi
post imminens aliquot Septimas pro Eodem Tri
tico Quotam Triginta flor Pol maans Exsol
vit pacificando autem restans Quotam
Juvencam sibi maans benevole tribuit atto

men

attamen nunc nescitur quo ex motivo Trno suo
pro Jure Trribus Plocensis in Racia Celebrandi
pro extradione Eiusdem Juvenis Concitare prae
sumpsit Quare Maam de decernendo In actora
tu Jpn nicompedeus actione tum Jrrogandi
poenis Jtem Jtemq maatur.

J. Smoszewski

Suscepta Maatio ex personali Comparitione G. Nicolaj Ma
linski cons G. Adrianum Lukowski Ratione per ipsum
Summae octuaginta Trium florenorum Polonicorum ac Lucae Poenae
Septem Marcarum Polonicarum Decreti Judicij Officij Praesentis
Certo Mensis Jlris Ao. praeterlapso 1783 inter se Maam ex una
et Eundem G. Lukowski parte ab altero praefato
sibi Maam an sex ab Actu Ejusdem Decreti Septe
mario adjudicatae non Solutionis ex inde Decreti
Eidem contraventionis facta Quae dabitur inferma
Latur. Mikolay Malinski &c

Videatur hoc loco Suscepta Maatio ex personali Comparitio
ne G. Jacobi Makomaski cons G. Josephum Parentem et Ni
colaum Filium Malanowskie Ratione per ipsos certam
Inconvenientiam cum damno Maam peractionis prout
fusius in Parata Copia extat in actis.
Jakob Makomaski &c

Suscepta Maatio ex personali Comparitione G. Jacobi Mako
maski cons G. Josephum Makomaski Ratione per ipsum
quotae Trium Aureorum Lungaricarum per ipsum Petricoviae
non erogatae sui Maam propriae ad multiplices
requisitiones nolle persolutionis de hujus quotae
vindicatione facta quae dabitur inferma Latur.
Jakob Makomaski &c

Videatur Loco Suscepta Maatio ex personali Comparitione G. Felicis Dębski suo et S. Mathiae Dębski Parentis sui nnd eorum Jm. Onufrium Bromirski Capitaneum Plocensem et S. Stanislaum Equitem atque Subditos Starozrzebensis idque respectu per Subditos Starozrzebensis Scopulos Granitialium bona Opatowice a bonis Starozrzeby distinguendis discretionis ac Aliarum circumstantiarum facta prout Copia extat in Actis.

F. Dębski
Jmp

Suscepta Protestatio ex personali Comparitione G. Josephi Kozierowski suo et L. Antoninae Zamuke pro tunc suae nnae eorum G.G. Catharinam Uminska od J. Alberto Chudzynski Relictam Centem Viduam Matrem et Paulum Chudzynski Filium Ratione per ipsos una cum od J. Alberto Chudzynski ipsorum Marito et Parente sui Provarum sepissime malevole laesionis postpositionis, Comminationum variarum appellationis, Damnorum plurimorum Inventarijs suis deliberati impulsis Provarum illationis, Provarum circa Eadem Damna sese opponendi Concutere Cenationis Contemptuationis, per solummodo G. Paulum Chudzynski L. Antoninae Provarum Zamuke nulla de Causa aggravationis oppressionis Concussionis plurimarum Inconvenientiarum per actionis eandem metae legis transgressionis factis quae dabitur in forma Latius.

Jozef Kozierowski

Suscepta Maatio ex personali Comparitione Famati Laurentij Dobrowolski suo et Famatae Julianae Consortis suae nnae eorum Nblem et Spblem Joannem Golbe Advocatum Plocensem Ratione per ipsum Scabinorum et Bedelli Curtalensis

ad Intromittendum

Ad intromittendum in Demum per se Maenę ad NN
Adalberto Willęski et Marianna Małasiewiczowna
Pcngbus tum Regina Małasiewiczowna virgine
Innupta Jure hereditario pcedenę Omnibus
solennitatibus Juris quaesitam denegationis
exinde Poenar in se tractionis de quibus super
pro irrogandę et extendendę facta quaedabitur
in forma Latior Wawrzeniec Dobrowolski rd.

---

no Videat hoc loco Relao Editae Cionis ex Parte
M. Gabrielis Antonij Karwosiecki Succamerarij Pa
latinatus Plocensis cons. M. Nicolaum Karwosiecki Vena
toriae Vinnicensis pro Jure Trribus Plocensis in Plocko
celebrandę per MRRP. Petrum Zelecki de Osro
vite authum et Jurato mitę pud Copia ex Actis pro
ductis

Actum in Castro Plocensi Sabba
tho post Dni Circumcisionis Chri
sti Dni proxa scilicet Die Tertia men
sis Januarij ao Eiusdem 1784to

MRRP. Franciscus Kopaczyk de Osieczek authus
et Juratus palam rit. Ex se Cionem literatae Sigillatae
pro Commissione Economica Thesauri Rni Servicij ex Parte
S. Thadaei Czerznielewski cons. M. Carolum Rosciszewski
Thesaurarium Sieprcensis intuitu Solutionis Sum
mae Quadringentorum aureorum hungarorum tum aliarum Circumstan
tiarum in Eadem Cione expressarum ad Ba Zalesie Fra
Tertia praesens septimanae detulisse et Exper
tasse de quo Pdcus Jdem mlis fecit Relationem Cacalios

Officium Pdem Crus Capitis Plocensis ad Oblationem
S. Antonij Gutkowski Maonem Infrascriptae per S.
Thadaeum Czernielewski ~~cons. M. Carolum Rosci~~
~~szewski~~ rptu Inferius Exarandae Coram actis
Crus Sochaczoviensis facta et Ex Eisdem actis authe.

deprompti Reproducere ad Acticam Actis Praeter ingros
sam suscepit In Tenore sequenti. Actum in Crō Socha
wiensi Die 19na mensis Xbris Ao Dni 1783tio
Ex Copia Parata Do Urzędu y Xiąg ninieyszych
Starościnskich Grodzkich Sochaczewskich Osobi
scie Przyszedłszy Urodz Tadeusz Czerznielewski
zapobiegaiąc wszelkiemu uszczerbkowi maiątku
swego to wsposobie wszelkiey Pilności prze
ciwko Wlżnemu Karolowi Rościszewskiemu y Ja
kiegoż kolwiek Imienia ~~Czerwińskiemu~~ zano
si zażalenie y wsposobie nayzolenniey szey
Protestacyi manifestuie się wsposob nastę
puiący Iż swoy żalący się powracaiąc się
od Wołow Przedanych z Summą Czterechset
Czer: Złot w Szkatułce mianą a wstąpiwszy do
Dobr Zatesia Posessyi tegoż W. Rościszewskiego
Podległych ~~pod~~ po Dług u niegoż miany Zo
stawszy zapewnionym o wszelkim bespieczen
stwie w Domu iego znayduiącym się y bawiąc
się Dni kilkanaście niechcąc zaś pomienione
mu W. Rościszewskiemu żądaney od niego przy
pożyczyć Summy a żądaiąc y dawniey poży
czoney odebrania niemogąc się zaś kwoty
Sobie winney wyliczenia doczekać został swoy
żalący się przymuszony do zaciągnienia wzgle
dem odebrania swego Długu od W. Wendy to
mernika Płockiego Rady lecz wyiachawszy
z Dobr Zatesia do ~~ku~~ Kusk Wsi Posessyi
tegoż W. Komernika podległey zostawiwszy
Szkatułkę z pomienioną Summą Czterechset
Czerw: Złot w Domu W. Rościszewskiego a
niewiedząc przez Jaki Sposob też Pienią
dze ze Szkatułki wyięte przy zaręczeniu
bespieczeństwa wszelkiego przez Gospo
darza oznaymionego zostały maiąc zaś
nieiakie porozumienie przez Szczypce
tegoż W. Rościszewskiego w wyłupaney

Szkatułce

Presentis Mandatis Oblata vigore Decreti ordinis promissorialis in fundo bonorum Gradowo die 10. Ja
nuarii 1787. prolata ex Actis Tribunalis Podlasiensis in Płońsko die 9. februarii Anno Eiusdem oblatum
ex Actis praesentibus quoad praemissa M. Casimiri Czerniecki Eliminatus

Szkatułce zostawione y znayduiące się o Ludziach
służących w Domu tychże będących uprzedził
W. Rościszewskiego y [illegible] o uczy
nienie z Ludzi tam będących Inwestygacyi ale
nietylko żądanego w Rozbie swey nie pozyskał
skutku ale nadto przez W. Rościszewskiego
słowy żelżywemi Stan Szlachecki niezdobią
cemi y odgrażaniem bicia przy poniesioney
tak wielkiey swey krzywdzie dyffamowany
został o co uciekaiąc się do Praw Kraiowych
Wszystkim Kupczącym y Handluiącym be
spieczeństwo warujących to w sposobie
wszelkiey pilności zanosi zaskarżenie obie
cuiąc po krzywdzeniu swego tam gdzie na
leżeć będzie prawnie dochodzić y manifest
ten Terminem wydanym polepszyć ex actis
Crevi Capit. Pochacovicen. Extradit Plichta
S.C.S. manuppria loco Sigilli Castrensis
us Lect. Cum actis. Post huius quidem Pin.
sertae maioris Inacta praeceptum Ingrossatio
nem Crgte Eiusdem Vel Offerens Pria Offi
cij praeceptum Quietatione denuo ad Sercepit
Antoni Gudkowski

Ex Co Bra. Suscepta Maiori Exempli Comparitione S. Lau
rentij Szuniewicz suo et Ex Spli Commisso
M. Francisci Dembowski Succamerarii
Plocen. Dni sui Br. Brochocina hieredis et
Possessoris mne Conc. S. Joannem Charzyński
praemissor. Br. Brochocino Tenutarium po
sessorem rne per Spm Subditor. in unitatis
laboribus angarisationis oppressionis fu
ribus Concussionis Converberationis Boris
unius laboratilis L. Casimiri Kowalczyk
Subditi Exhalationis Causa Extitionis
Silvae ad Edificia Valen. pro Commodo

sui per Eversionem ventis Conversionis Stipi
tum ab eisdem arboribus Effossionis Suum Cani
bus Comitationis Anseres viginti Interfectionis
Vice publice propter Expulsionem Inventarior in
Pascua sceptionis et In Eadem pascua Inventa
rior Totius Villae per Hortophorium pellere
demandationis Straminis ex fundo Evectionis
S. Margarethae per Horthorium Inventaria
In pascua pellere morsu Canum Morti gravis
Causa extitionis fundor In Controversiam
perrectionis Pascuor Subditis denegationis
Imo Eodem propter Commodum sui Curare
mandationis Prator et Hortor Subditis re
ceptionis et usui suo Conversionis fundor
prout moris est non ster corisationis alior vero
In Campo magoreo ad Conseminationem Sili
gine hiemali Relicto segete vernali omnis
grani propter Commodum sui Conseminationis
Edificior prout se Contractu Obligaverat re
parare neglectionis Imo Eodem desolationis
alior minationis Insuper tam sui maiorum cir
ca Injuriam Dni sui se se opponere quam et
maiorum Prlis Lesionis postposicionis tum
aliar Injuriar et Oppressionum facta quae
dabitur Inferma latior Laurentius Kuniewicz
mpp

Suscepta Provo Ex Pili Comparione S. Casimiri
Bietkowski cum S. Thadaeum Przedpełski
rne perspn non modo anteriori tempore Do
mus Provae super inequitationis et Illae variar
Inconvenientiar peractionis verum et nunc
Provae varijs in locis et Coram diversis prnis
Lesionis postpositionis verbis honorem
denegravae affectionis Quavis tempo

Prelatum Provinciae Monte Dnsi
Tadeusz Trzy Rocznej w Bielsku
Dnia 19 Maja Roku 1784 Roku
Pisarz Wielkopolski Dr Przedpełski
Pisarz Wielkopolski

25

re Concutere se se Clarificationis tum aliarum Injuriarum et oppressionum facta quae dabit Inferma latio

Kazimir Bietkowski:

Officium praesens Crone Capit Plocen apud G. Michaelem Sokolnicki Concussiones videlicet in Cubito manus Sinistre Concussum magnum latum lividum flavedinosum item in brachio manus dextre vibuem rubicundam non adeo magnam vidit et debite conspexit pro quibus Concussionibus Idem Obducens LL. Albertum, et Urbanum L. Dominici Generum Inculpavit inculpatque praesens cum Protestatione ex personali Comparitione Gnosi Michaelis Sokolnicki suo et G. Joannis Sokolnicki Filij sui nunc cenae Perillustrem Rendum Mathiam Canonicum Cathe Plocen et G. Valentinum Fratres inter se Germanos Kolitnickie tum G. Cujusvis nunc Wolski bonorum Arcelino Tenutarium Possessorem Dominos tum LL. Albertum et Urbanum L. Dominici Generum, Josephum Stanislaum et Simonem ac alios de bonis Arcelino Subditos, Ratione per praeinvadendo fundum ad bona Kliczewo ab antiquo sine ulla Controversione spectantem, circa excissionem rubethorum sui Provanc et absenc Filij infestationis aggravationis oppressionis baculis praegrandibus Contusionis Concussionum sibi Provanc et absenc Filio notabilium inflictionis morbi gravis absenc Provanc Filio Causationis vizq e civis Ejusdem Provanc Filij non sublationis, et laesionis post positionis Contemptuo binae Securium interruptionis

tionis

tionis, anteriori tempore discedendi cum frumentis
Plociam vestibuli in Lorthoferio Provinciae damnos
plurimos in frumentis et Pratis eamdem Provinciae
illationis, per praefatos Actorem Perillustrem Rendsm
et GG. Kalistnickie et Wolski Eorundem suis
Subditorum in rigore non tentionis, quinimo
per G. Wolski omnis licentiae eisdem concess
sionis, Comminationum variarum appellationis ex
inde mutae legis transgressionis ac aliarum injuriarum
et violentiarum factae quae dabit infer mahatur.
Michał Sokolnicki

G. Josephus Kozarzewski Sanus pller RR. Generalem Pleni
potentiam in Personas Gsos Antonij Kozarzewski
Patrij sui Bartholomaej Falecki quodvis munus
Trętowski Kejcewski Chmielowski ad Causas
suas Judiciarias generaliter omnes et singulas
in quovis Judicio vel Officio Rnis Majoris Mino
risve Subsellij cum quibuscunque Personis et Occa
sione quarumvis intervenientiarum tam ex Actora
tu quam reatu vertendi et agitandi idque
ad Triennium integrum praesentis sua Rene
promissa. Firmans Jozef Kozarzewski

Mus Pancratius Karniewski Dapifer
Sieprcensis Pltus Plocensis atque Jose
phus Kleniewski suo et M. Jose
phae de Karniewskie Conjugis suae pro
qua de rathihabitione pacem cavet
et se de Bonis suis inscribit nnus
Sani pltor RR. Quia Ipsi Mcos ac Gsos

Constantinum Milewski Martinum
Goiszewski Quodvis nnum Brzeskie
Jasieński Łempicki Puchała Buczyn
ski Grabowski Sękowski Paulum
Chmielewski Vincentium Kozłowski
Ignatium Pyzkowski Josephum
Jozefowicz Cujusvis nnis Majewski
Petrum Rudowski Hiacinthum
Przedpełski Benaventuram Ciołko
wski Ignatium Miłobędzki Paulum
Żołtowski Chrizostomum Zielinski
Josephum Łempicki Carolum
et Stanislaum Turowskie Mathe
um Lisowski Laurentium Sokol
nicki Joannem Szczepkowski
Mathiam Starczewski Josephum
Łosowski Valentinum Strzeszewski
Stanislaum Łaguna in suos et absen
Mae Kliniewska Centis suae veros
et Stmos Plentes eligunt Constituunt et
inscribant ac solenniter ordinant
dantes et concedentes Eidem Plenti
bus sup plenariam facultatem
et omnimodam absolutamq
Potestatem Causas suas et absen
Mae Centis suae Judiciarias quater
omnes et singulas in omni Ju
dicio vel officio Rni Majoris
Minoresve Subsellij cumquibus
cumque Personis et Occasionique
rumvis Intervenientiae tam ex
Actoratu qm reatu vertend et agitand

tuendi defendendi promovendi Processus
instituendi Institutos ad finalem
Juris gradum deducendi Decreta su
scipiendi a Contrarijs Motionem
interponendi Juramenta attentan
di Executiones urgendi Ceterisq
Munia Veros et Stmos Plenitudinis
Concernentia debito Legis tractu et
Ordine pagendi et exequendi Promit
tendi et inscribendi se Jdem Mu ric
gnoscendi quidquid per Pollitos Plen
potentiae suos Actum gestum Con
stitutumve fuerit pro ratho gra
to firmo ac Valido susceptures
et in Nihilo Contradicturos fore
Quam quidem Plenitudinem Jdem Mu ri
cognoscendi ad Trigenniam Inte
grum duraturam roburq suum
ac Valorem habituram volunt
ac Praesens declarant Praesens super
cognitionibus Praemissa firmant.

Pancratius Karniewski Dapifer Sierpc. Pltus Plocens.
Jozef Kleniewski

NB. Videatur hoc loco Oblata Literarum Universalium
à Commissione Economica Thesauri Rmi Despatu
Pontici emanatae Typo Impressae manu Cel
sissimi Principis Peninski Thesaurarij Rmi
Subscriptae pro Originale extat in Actis

Videatur hoc loco Oblata Prorogationis Actus
Compromissi hic Plocii Inter M. M. Chil
micki et Zerawski agitandi per JM. Super
Arbitrum factae manuq Ejusdem Subscriptae
Prout Originali Ejusdem extat in Actis.

Actum in Castro Plocensi in Terminis Querelar. et Causar. Officij Judicij Cong. Capit. Plocens. ex Publica acclamatione in Diem Lodicer nam legitime incidentibus Feria Secunda post Fm Circumcisionis Xti Domini pxa Scilicet Die 8ta Mensis Jan. Anno Ejusd. 1784to

N. Andreas Załęski maatus est Eo Quia Ipse maaus Virtute Offse Tradionis Infundo Br Chudzynko Sabbo pridie Sti S. Laurentij martyris Scilicet Die Nona mensis augusti Ao elapso pro re M. Fortunati Cieszewski Vexilliferij Halicien. expeditae actisq. praeq. Die 7mo mensis Octobris Ao Eodem Oblatuatae in Sorte dictor Br Chudzynka praemissa Traditione M. Cieszewski perrecta nomine Eiusd. M. Fortunati Cieszewski mente legis perfectionem pacifice Continuavit Diligentiaq. sui in praemissis maat. An Załęski mp

Suscepta Maao Expti Comparione S. Andreae Załęski cum S. Joannem Winnicki rne per Jm Trnosuo pro Ipsius Officij praeq. rsptu Solutionis Quotae Viginti Sex flor. Pol. ex Summa majori Quatuor aureor. hungr. per maaum ab ipso nunqm Contracta acci restaum sibi maaum instituto nullitatem Consistaonis de irrogaum super ipsius rsptu Indebitae vexae poenis ac decernenda in acto ratu Jm Incompetenti actione facta jure dabit Informa latior An Załęski mp

Suscepta Protestatio ex personali Comparitione Perillustris Rendsmi Mathiae Rokitnicki Canonici Cathedralis Plocensis bonorum Arcelino haeredis suo et Subditorum suorum de eisdem bonis Arcelino nunc cum M. Thomam Nowowiejski Venatorem Vissogrodiensem Ratione per ipsum non desistendo ab anteriori obus injungi sibi Provinciae illatis tempore non pridem praeterito Prati certi ad bona Arcelino spectantem confalcastrare mandationis et feni ex eodem prato ad se convehere dispositionis insuper superinequitando fundos Provinciae haereditarios propria Authoritate mensurare dispositionis exinde violentiae Provinciae illationis ac aliarum injuriarum facta quaedabit in forma Latus.

X. Rokitnicki Sekretarz mp

Suscepta Protestatio ex personali Comparitione Perillustris Rendsmi Mathiae Rokitnicki Canonici Cathedralis Plocensis bonorum Arcelino haeredis cum NN. Albertum et Michaelem Sokolnickie, Joannem Brudzienski Franciscam de Cyrzynskie Cyrzinska. Michaelem Sosnikowski Gregorium Przyborowski Stanislaum Cyrzynski Petrum Kraszewski bonorum Kliczewo haeredes et Possessores Ratione per ipsos violenter superinequitando cum Curribus Sylvam Alneaticam sine ulla quaestione semper ad bona Arcelino Provinciae haereditarii spectantem arborum in eadem Sylva excisionis, et ad bona Kliczewo Convectionis ejusdemque Sylvae sibi appropriare intentionis exinde poenae in se tractionis de quibus super ipsis irrogamus et extenderunt facta quaedabit in forma Latus.

X. Rokitnicki Sekretarz mp

Suscepta Maatio ex personali Comparitione Famato
Alberti Opolski Consulis Oppidi Bilsko cum Infideli
March Jakubowicz Judaeum Drobinensem Relatione per
ipsum tam Maione Coram Actis Praesentibus Superioribus
cum Maantem facta quam Zemd Judicij Zem
bus Plenarie proxime agitandae instituto irrealis
et indeducibilis pereita in se Completi indebite
aggravationis in pis Litisq Expensas frustrane
as superinductionis, de indebitis itaq sui vexa
et Zemd aggravatione facta quae dabit infor
ma Rationem

Adalbertus Opolski
[illegible]

Ego Stephanus Korzybski suo atq In Virtute Speci
alis Plenipotentiae Coram actis Praesentibus Fa 2do post
Fm Divae Annae Genitricis Gmae Virginis Mariae
proxa Scilicet Die 28va [illegible]ensis July ao proxime
elapso 1783to per Jos Petrum Zebrowski ac Mar
tianum Stuszinska Conjuges in rem sui Rentis
ad infrascripta Recognoscenda facta nomine Eorundem
Gmi Zebrowskich Conjugum Sanus pller RR.
Generalem Plenipotentiam in Personas Gsa Adami
Leczynski Pauli Zołtowski Petri Rudowski Sty
cinthi Przedpełski Mathaei Lisowski Valenti
ni Strzeszewski Chrysostomi Zielinski Mathiae
Starczewski Josephi Lossowski ad Causas suas
et Absentes Judiciarias quaeliter Omnes et Singulas
in quovis Judicio vel Officio Rnum Majoris Mi
nerisve Subselli cum quibuscunq Personis et Ve
cessione quadris Intervenientia tam ex Alteratu quam
reatu vertere et agitandae idq ad triennium integrum Praesen
sua Rnae Praemissa Firmandae Stefan Korzybski [illegible]

videatur de loco Suscepta Maatio ex personali Compa-
ritione G. Joannis Charzynski suo et Jpo Catharinae
Olszewska Consortis suae nne, ac Nlis Zielinski
Famuli cens. Mr Franciscum Dębowski Suc-
cameraric. Plocens. bend. Brochocino haeredem
tum Nlem Laurentium Szuniewicz famulum
atq. Subditos de bonis Brochocino idque
Ratione per Subditos Damnum Provenientia-
tionis, et Dnum plurima inconvenientiarum
peractionis atq. Summae Trucentae fl. non per
solutionis ac Aliae Circumstantiae facta quae
Copia extat in Acti. Jan Charzynski et

Gnosi Andreas Sulerzyski et Joannis Filius et
Adamus Smolinski et quidem Gnus Smolin-
ski suo et Jpo Leonis Joannae et Franciscae
Virginum innuptae Smolinskich Filij et Filiae
Suae ex et Gsa Josepha Sulerzyska pereatae pro
quibus pacem Caverent et se Inscribitur nne Sa-
ni pllae RR. Quia ipse M. Leonem Sulerzyski
Generalem Majorem Exercituum Rnum in Suum
verum et Legitimum Plenitem eligunt Consti-
tuunt Inscribunt ac Solenniter ordinant dantes
et Concedentes Eidem Mu Plenti suo plenariam
facultatem et Omnimodam Absolutamque
potestatem Causas suas et absens Judiciarias
gnaliter Omnes et Singulas in quocis Judicio
vel Officio tam Rnu Poloniae quam Regio
Caesareo Majestatis Imperio cum quibuscunq.
Personis et Occasione quarumcunq. Intervenien-
tiae

Recipue cum Med. Potocki Pincernida Rni Tam
ex Alteratu quam reatu vertens et agitandum tuendo
defendendo promovendo Processus instituendi insti
tutos ad finalem juris gradum deducendo Decreta
Suscipiendo à Contrarij motionem interponendo
Juramenta attentando Executiones urgendo Vie
nas Judiciarias levando delevando quietandi
Ceteraq. munia verum et legum Plenitudinem Con
cernentia debito legis tractu et ordine peragendo
et exequendo Promittentes et Inscribentes se Jus
Rentes quidquid per Eundem Plenitudinem suum Ju
dicio rite ac legitime Actum gestum Consti
tutumve fuerit Ratho grato firmo ac Va
lido Suscepturos et in nihilo Contradicturos
fore quam quidem Plenitudinem Jidem Rentes
ad Triennium Integrum duraturam Roburq.
Suum ac Valorem habituram volunt ac Exsequi
declarant idq. sub Damnis Tenibus pro
quibus Ubiq. Respondebunt suis cum Posteris.

Andrzey Sulerzyski et
Adam Smoliński mpp

Suscepta Prwão Exprti Comparione S. Fran
cisci Dłużniewski suo et S. Stanislai Dłu
żniewski Parentis sui nne Conq. SS. Mathie
um Dzierzanowski Joannem Dłużniewski
et Salomeam de Dzierzanowskie Juvicem
Conges rne per Jm et quia SS. Dłużniewskie
Conges non modo anteriori tempore absq.
Prwaq. Parentis nulla ex rne appressio nis

per Contem Aliquot Vicibus protrusionis dem
per utrosq Prvaus pugnis Contusionis baculo
Prvaus Intercepto Concussionis et Eiusdem baculi
fractionis Ver et nunc tempore non pridem
Prerito Prvaus Subditam suam ad obeunda ser
vitia Accipere Intendens Eamq acceptionem sub
ditae denegando Similiter per S. Dłużniewska
Contem pugna aliquot vicibus percussionis
vestium dislaceraonis Prefatae Subditae Pre
dicto S. Dzierzanowski Tribunonis Jam vero
per Eumq S. Dzierzanowski ad Prmissa subor
dinationis ad extremum per utrosq SS. Dłu
zniewskie Prvaus et absens Parentis varijs coram
Prnis lesionis postposionis Verbis hono
rem denigrans affectionis penultimum per
maritum suae Contis in Rigore non tentu
nis tum aliad Injuriad et Oppressionem
facta quae dabitur Inferma latior

Franciszek Dłuz
niewski

Suscepta Mao ex prli Compaone M. Fabia
ni Rosciszewski Ensiferidae Wovogro
dens Cons M. Albertum Kosinski Da
pifer Terrae Zawskrzens mo per Ipsum
Summae Centum Aureorum Hungari
calium p Eumq M. Kosinski a
si Maanus Mutuo Contractae ac
scripto Manuali in Przybojewo
die 7ma Julij in Anno 1782do
in Eum Maanus dato ad solvendum
Una cum Provisione Assecuratae
ad Multiplices Maanus requisitio

nis exolvere non Curationis Exind.
Ejusd. Sero Contraventionis de Cujus
itaq. Summae Una Cum Prov.
sione Vindicationi facta quae dabi
tur in forma Latior
Fabian Rosiszewski pp.

Suscepta Maatio ex personali Comparitione G. Stanislaj
Podoski suo et G. Agathae Trębinska Centis suae nomi
ne cons. G. Antonium Kociecki Nique in eo Quia
Luit Idem Gnus Kociecki pro equo p. od G. Va
lentinum Trębinski ab ipso accepto Alium equum
Juvenem multo plus quam equus ipsius Constabat
valentem stante vita Episcop. od G. Trębinski acce
perit in Eadem praetensione sufficienter pacifi
catus fuerit attamen postquam suus Maatis
et absens Censens Termos suos p. Judicij Officij
praesens respectu Solutionis Summae p. ipsum od
Maatis absens Centis Parenti debitae ex alioque
fonte emicantis instituerit in retrusionem
Episcop. praetensionis respectu attedictae equae
jam p. od Maatis Parentem pacificatae reciproco
Termos instituere non erubuit Quare Maatis
de indebita sui et absens vexatum Vindica
tione Summae ab ipso provenientis ac irrogandae
p. praemissis poenis Maatis facta quae dabitur
in forma Latior. Stanisław Podoski

Videatur hoc loco Copia Maatis ex pr. l.
Comparitione G. Andreae Strusinski
suo et G. Alberti Strusinski Fratris
sui

sui Germani nnc Ang. G. Annam de
Murawskie primi olim G. Mathiae
Guminski 2di olim Henisti Pauli Ma
jerkowicz Ovillatoris Tertij voti olim
G. Simonis Strusinski Sterilibus fatis
decissi sui vero Maan. et Absen.
Fratris Fratrem Relictam Centem
Viduam Jdq. ratione Registrorum
Mobilium Inventariorum ac totius
et Integrae Substantiae Suppellec
tilisq. domesticae fatis olim Fra
tris sui derelictae insufficienter Cen
scriptionis ac Aliarum Circumstan
tiarum in Eadem Copia expressarum Pro
ut Copia Eadem extat in Productis

Andrzy Strusienski

Suscepta Maatio ex personali Comparitione G. Mathiae
Kowalewski in Actorum Gnos Adalbertum Ciołkowski
et Relictam od G. Cujusvis nnc Czacherowski et Suc
cessores Ejusd. od G. Czacherowski Ratione per ipsum
et Signanter G. Ciołkowski quotae Vigniti Septem
fl. jam autem p. Relictam G. Czacherowski fl.
Novem p. Siligine modo licitato a se Maan.
acceptis debitam non Solutionis, de Vindicatio
ne itaq. Eorumdem quoad facta quaedabit in forma
Latiori.

Maciey Kowalewski et

Suscepta maatio ex personali Comparitione G. Michaeli
Rolitnicki suo et G. Dorothae de Starzypinskie
primi od G. Bonifacij Małdwieski 2di adpaens
voti Centi suae tum Bartholomaej et Stanislaj
Małdwieskich in primo Matrimonij Thero pere
atos

atq Pricignor suor nnõ atq Subditor de bonis Cza
chowo nnõ cenz Jstrem adm Rndum Dionisium
et Jm Ignatium Fratres inter se Germanos Machozy-
skie bonor Dzięgielewo heredes tum Gsum Stani
slaum Rokossowski Eorundem bonor Dzięgielewo
Tenutarium Possessorem, Ratione per ipsos Grani
kij bona Czachowo, à bonis Dzięgielewo distin
guenz in nonnullis locis disarationis Scopulor
disiectionis, Rubetor ac Arborum fructiferar
in bonis Czachowo Consistenz excisionis prati
certi ab Antiquo sine ulla Controversione
ad bona Czachowo pertinenz ~~sibi~~ In Dubium
vocare et in Possessionem suam apprehendere
Conatidnis, Subditor Prvanz et Absenz ibidem
sepissime infestaõnis aggravationis exinde pe
nar in se tractionis de quibus super ipsis iro
gamz et extendemz facta quae dabitz informa
latur.

Michał Rokitnicki
mp

Actum in Castro Plocensi idque sub Cele
bratione Judiciorum Feria 4ta postridie
Festi SS. Trium Regum ~~pro~~, scilicet
Die 2ma Mensis Janz Ao Dni 1784to

Suscepta Mandatio expersonali Comparitione M. Josephi
Kampenhauzen Succamerariz Parnaviensz bonor
Skrzeilna Antecati Tenutarij Possessoris in et
cenz Jm Michaelem Hieronimum Junosza in
Podosie Podoski Castellanum Dolinensz Ordinem
Aquilae

aquillae albae et S. Stanislaj Equitem ratione per ipsos
dimissis in Triennalem sui Maag. robere Contra
ctus Arendatoriam Possessionem p dictis bonis
Skruilno ipsius juri Traditereo subjectis non ca
putatoq Episcopi Arendatorij Contractus ac sui Maag.
Ejusdem Triennalis Possessionis capitio p dictos
bonos Skruilno in primo invatae Maag. Episcopi
Arendatoreae Possessionis Anno in sui Possessio
nem rehabilitionis, Inseminationum tam hiemali
um quam vernalium p se Maag. in Eisdem bonis, audiat ac lun
ctat ex fundo emicantium pretensionum Sur
sivo Regestro specificatas nullo modo velle bo
nificationis Summaeq in Tenutam dictos bonos
mediante eodem Arendatorio Contractu p se Maag.
expositae et in hisce bonis non extenuatae resti
tutionis recusationis, tum quoq Summae sursivo
Ducentos Triginta Duos fl. grossos Octodecem
p. ex propinatione liquor provenientes et ad Tabernatoribus
dictos bonos Skruilno debitae Decimaq
tam Condli in Eisdem bonis quam Ultimario in
Cro Bolrovnicensi in Terminis Querelae Die 2 Ta
mensis Gbris in Ao nuper praeterito Latis Jsdo Anto
nio Dziewanowski adjudicatae tam ex re Tradi
tore dictos bonos Skruilno possessionis pro
nexu Episcopi Arendatorij Contractus secum Maag.
nulli ad ipsos regulari debitae tam sibi Maag.
quam eidem Jsdo Dziewanowski nolle persolutionis
exindeq sui Maag. inpiriationis ac p dicto Contra
ctuj Contraventionis, de Vindicatione itaq tam
pretensionum omnium ex fundo bonos Eorundem

emicantium

emicantium quam et summam supraexaratam ac aliam injuriam facta quae dabitur informa Latius.

Josephus Kumpenhauzen mpp

Infidelis Abraham Jozwowicz Scholirega Plonscensis uno ac Totius Synagogae Plonscensis nomine coram Jo. Vincentium et Edvardum ~~Szydłowskie~~ Fratres inter se Germanos Lasockie Maatus est in eo Quia licet si Synagoga Plonscensis nullas summas ab ot Jo Ludovico Lasocki ipsorum Parente pro generalitate Ejusdem Synagogae Plonscensis Contraxerint ~~non~~ ~~nisi~~ ante quadraginta vel plus Annos Infidelis Majorek Summam certam ab Eodem Jo Lasocki Modo accomodativo levaverint, et ad adnotitiam Maatus et Absentis Synagogae devenit Eadem Summa precedente Incarceratione Infidelis Mattea Ejusdem ot praefati Infidelis Majorek Centis per hunc ot Jo Ludovicum Lasocki ipsorum Parentem effectuata pacificata extiterint, non nisi Scriptum detentum et loco ejusdem Scripti extraditionis quietatio manualis exhibita quae tempore non pridem elapso cum aliis Synagogae Plonscensis Domibus et Documentis Combusta fuerunt, Tamen Jidem Jo. Lasocki Terminus Judicij Officij praesentis Absentis Maatus Synagogae Institutis Solutionem quaecumdam Summam ac si per Synagogam Plonscensem quidnunquam probabitur debitam praetendere non erubent de Jm debita itaque Ejusdem Synagogae vero ac Termino aggravatione Maatus Salvis desiderat Salvandi.

[illegible]

M. R. P. Josephus Kurowski de Borzewo
Authus et Juratus palam voit se Cita
tionem Literalem Sigillatt pro Judi
cijs Officij Pzenz ex parte G. Michae
lis Łukowski Conz G. Carolum Obrzb
ski respectu Solutionis Quotae Septem
decem Florenorum Polen ad Bona Obrzb.
Magna Sertemq Pdict. G. Obrzbski
Feria 2da Pzenz Septimanae nuper
Preterita Anno Pzenz detulisse exper
tasse posuisse et ibidem reliquisse
de quo Pzenz Ad Mtis fecit Relationem

Infidelis Abraham Szymanowicz Taber
nae in Bonis Ciołkowko Sittae Arenda
tor Sanus pollens RR. Quia Ipse G. Ca
rolum Zurowski B. Plocen in Suum
verum Ttmum ac Splem Plentem suum eli
git Constituit Inscribit ac solenniter
Ordinat dans et Concedens Ipsi Spli
Plenti suo plenariam facultatem
et omnimodam absolutamq potesta
tem Causas suas Judiciarias quilibet
omnes et singulas in omni Judicio
vel Officio Rn. Majoris minorisve
subsellij cum quibuscunque Personis
et Occasione quaevis Intervenien
tiae tam ex Actoratu qui reatu ver
ten et agitandi tuendi defendendi
promovendi Processus instituendi in
stitutos ad finalem piris gradum
deducendi Decreta suscipiendi a Cen
trarijs Motionem interponendi Ju
ramenta attentandi Executiones
Urgendi Summas quasvis se reco
gnoscen quomodocunque respicien

tum Marcas Decrs quibusvis adjudi
catas et adjudicandas levandi deliva
tas nnas rentas quietandi rigores Decre
tor extendendi Condemnationibus ex
parte sui rentis in quibusvis Judicijs
sup quocunque Obtentis et obtinendis
Obiciendi et a loco Standi arcendi et
amovendi poenas Judiciarias in Con
stitutionem loci standi adjudicandas
percipiendi alios Plentes in locum seu
quo ad promovendas Causas substitu
endi Caeteraq Munia vel Itinerum
ac Splem Plentem Concernentia
debito Legis tractu et ordine per
agendi et exequendi Premittens et
inscribens se Idem rens quidquid per
praedictum Splem Plentem suum
Actum gestum Constitutumve fue
rit pro ratho grato firmo ac va
lido Susceptum et in Nihilo Contra
dictum fore Idque sub Damnis
Irribus pro quibus ubique respondi
bit sup Eum Posteris.

נאום אברהם בהרר שמעון סגל

Videatur hoc loco Relatio Extraditae Citationis
pro Judicijs Irribus Ciechanoviensibus in Sy
chovin celebrandis ex parte M. Josephi Wy
grodzki Judicis Crens Zacrocimensis Cum
Mnis Wissle Dapiferidis Sieprensis per
MRGP. Martinum Matuszak de Szczy
tno Authum et Juratt recognita Pro
ut Copia Eadem extat in Productis

Suscepta Mnis ex prte Comparitio
ne G. Josephi Kęsicki suo et Gen Ber
nardi Kęsicki Fratris sui Germani

nne [illegible] G. Bartholomaeum Kęsicki
rni per Ipsum Transactionem sup
sertam Bd Grodkowo Sędzice per
olim G. Joannem Kęsicki Episcopum Gsu
Bartholomaei Kęsicki Avum in rem
olim Gsu Jacobi Kęsicki protunc
B. Plocen. sui Maan. et Absentis
Fratris Parentis Ceram Actis Au
thenticis recognitam ritique ac Itme
subsecutam Maone sua Ceram Actis
Authis Nulliter interposita indebi
te Vitiationis ac in dubium Eadem
Vocationis respectuque Cassationis
supradictam Transactionem Trno suo
pro Judicijs Terribus Plocen. insti
tuto Maan. et Absen. indebite ag
gravationis in lites Expensas Nul
liter Maan. et Absen. velle inde
ctionis de subsequenda atque Pro
dictam Transactionem rite subsecu
tam approbatione ac Cassatione
suprafatae Maonis indebite Inter
positae tum Irrogandis sup Ipso
ad Mentem Novellae Ligis succu
bitis poenis iterum atque iterum Maatur
quae facta si opus fuerit dabit
Latur ad Acta. Jozef Kęsickiem pp

M. Nicolaus Jakołowicz Pincerna Orsaneu
sanus pltem RR Quia Ipse SS. Gregorium Wo
zniecki Regentem Josephum Lempicki Vice
Regentem et Thomam Trzcinski Insuper
vero et Sples Pltes Eligit Constituit
Inscribit ac Solemniter Ordinat Dano
Crem Plocen.
et

et Concedens Eiusdem Pltibus suis plenariam
facultatem et Omnimodam absolutam potestatem
Provisionem a Summis ~~primis~~ Quingentorum Zynae
~~altera~~ in Bnis Rochny Inscripta provenientem
et Quotam ~~alteram~~ Quindecim aureorum hungaricorum per Pltem
Rndmum Ludovicum Bronnisski Canonicum
Collegiatae Plocensis sibi Rnti delitam Pe
nas marcas Decris quibusvis adjudicatis vel
adjudicandis levandi de levatis mihi
cognoscendi Quietandi quod si vero persolu
~~tae~~ non fuerint Rigores Decrorum Extendendi
~~[illegible]~~ Celebrandi munia veris et Spbus
Pltes Concernentes delito legis tractu et
ordine peragendi et Exequendi permit
tens et Inscribens se Ipsum Rem quid
quid per Eosdem Pltes actum gestum
Constitutumve fuerit pro ratho
gratho firmo ac valido Susceptum
et in nihilo Contradictum fore idque
sub Damnis Trium Pro quibus
uti quod rapit Suis Cum Posteris
Scendentibus Obiciendi Mikołaj Jakołowicz

G. Adamus Damin mieczyński Suo et G. ma
rianne Lasocka Cantis Suae mae sanus
pltes Rr Gratem Pltiam Inscriptas GG
Pauli Zołtowski mathiae mazowiecki
Hiacinthi Przedpełski melchioris mie
czyński Josephi Lempicki Valenti
ni Strzeszewski mathiae Starzewski

Josephi Zerowski ad Causas suas et Obsq
Contra Judiciarias gl'ted Omnes et Singu
las in omni Judicio ve l Officio Rmi majo
ris vniuersive Subsellij Cum quibus
cunq primis et Peccatorum quadris
Interuenientiad Tam Ex Actoratu pro
reatu vertuq et agitauq idq ad Tri
ennium Integrum Pauq sue Regne pre
missa firmaq Adam Mieczenski

Vidiatur hoc loco Copia Mandati ex politicum
pacionis Gsi Mathei Zgorzelski Cum G. Ja
cobum Zakrzewski Jdq respectu Mandati
sua Documentorum in rem sui Mandatarij An
tecessorum seruiendi indebite Vitiationis Exin
de Litium Causationis ac aliarum Cir
cumstantiarum in Eadem Copia expressarum
Prout Eadem Copia extat in Productis
Matiusz Zgorzelski vt

Vidiatur hoc loco Relatio extraditae Citationis
pro Judicijs Crenq Bolrowniczq Terrae Do
brinicq ex parte G. Alberti Brochocki Bl
Bolrowniczq Cum G. Czachowski p MRG
Produm Stanislaum Mitonski de Gogsk
Authm et Jurat recognita Prout Copia Eadem
extat in Productis

G. Franciscus Zaręba sanus pl'ted RR Quia Jme
Mm. ac SS. Martinum Goiszewski Constantinum
Milewski Mathiam et Petrum Brzeskie Pau
lum Chmielewski Stanislaum Sękowski Quod
ris nnum Buczyński Sapiński Ziemęcki Ro
gulski Rudnicki Ciechomski Maiewski Pau
lum Żołtowski Mathiam Mazowiecki Stia
cinthum Przedpełski Chrisostomum Zieliń
ski Josephum Lempicki Laurentium Sokolnicki

Mathiam

Mathiam Starczewski melchiorem Miączyński Valentinum Strzeszewski Jacobum michaelem Lanzba In suis vens d ltima pte. Eligi Constituit Jmenitd ac solemniter ordinat Dans et Concedens Eisq. Ptibus plenariam Facultatem et Omnimodam absolutq. pote Vices Causas suas Judiciarias glob omnes et Singulas Jn Omnib dnio vel Officio Rnī maionis minerisve ho selli cum quibuscunq. prnis et Occasione eor rumdis Jncidentibus tam et adeo rate ge neale vertang dagi Facultatem tuendi defendendi et movendi pro dcor Jntituendi Jntituland finaliter Jnis gradum deducendi Decisiones exequendi et executiones Jnterponendi Jnterloquendi et Sententiam definitivam motiones Jnterpenendi Jurament. delat. referendi et deferendi Testes Jnducendi Litem contestandi Termin. assignandi Edictum peremptorium obtinendi Reos et Fidejussores Contumaces Jn Causis dcor ad judicatis vel ad judicandis Executiones decernendi Decreta Sententias definitivas et Interlocutorias Jnterloquendi Litigantes Jn Possessionem Jnducendi Litem Expensas taxandi Jnterloquendi et Decernendi Protestationes et Declinatorias Jn Contrarium Dicendi Testes Jnduc

non edita sibi Mandatum respectu Praedictarum
Praetensionum Nulliter formatarum ut
Lex disponit Pro Judicijs Officij Pan
Nunc Celebratis Citationem Inscriptio
nis Cujusdam in Registris Judiciali
bus Officij Praesentis Conventus Mandantem
Subdolae procurationis Exinde Mandatum
velle injuriationis de indebita Itaque
sui Mandatum in Praemissis aggravationi
eliberationeque sui Item atque Item Mandat
quae facta dabit in forma Latior.

Mikołaj Jakotowicz
Rpp

Suscepta Protestatio ex parte Comparitionis
G. Petri Głodowski suo et G. Margarethae
Sikorska Conventus suae nunc Conventus G. Boni
facium Matawski ratione Ipsum
Sumpta Conventus Protestantium et absentium
Conventum Injusta Invidia Domus Pro
testantium Multoties Violenti modo su
peraggressionis superaggrediendo Proti
stantium ac absentium Conventus Nulliter infe
stationis tunc temporis ac saepe
Numero Multis in locis Coram Va
rijs Personis Iniquae Laesionis diffa
mationis honoris ac bonae famae di
nigrationis Irrealium Nunquam proban
dorum Cum Summa honoris prosti
tutione tam sibi Praesentium quam absentium
Conventi Obiectionis Exinde Conventus Legis
Rni processionis ac aliarum Injuriarum
et Praetensionum facta quae dabitur
in forma Latior Petri Głodowski et

Videatur hoc loco Oblata Decreti Condolis
in Fundo Bdi Łukoszyno Biki Inter

Gnos Krzyzanowskie et Berzewskie Con
jugis ab Una et G. Rosciszewski atq
Illrum admodum Rndum Gutkowski par
te ab altera prolati Manuq Officij Cam
rariali Terris Ptocen Subscripti Provat
Originale Episcopi Decreti extat in actis

Suscepta Provatio expti Compaonis G. Hippoli
ti Lewinski Bo Rzewin cum Attinen ad
Praeposituram Wygrovien Spectan Economi
cum et Perillris Rndmi Leonis Bielowski
Canonici Brestien Praepositi Commo
nitatis Wygrovien et Illris admodum
Rndi Vincentij Cmielowski Praepositi
ti Kamienicen et Bo Praefatorum Rze
win Commissarij ac Totius Episcopi Com
monitatis Eorum Bo Possessorum nunc tem
Gnos Cuiusvis nnis Sobolewski Sur
zant Franciscum Jabłonski Pau
lum Strzałkowski Adamum Zale
wski Cupiscis nnis Bielejewski Quin
que Personas ut se asserebant Regi
minis Pedestris Guardiae Under officiorum
et Militis ratione per Ipsos Bo Villae
praedictae Rzewin Sera Nocte ex die 29
in diem Tomam Mensis Xbris Anni
pe elapsi Violenter invasionis Sub
ditorum Villae Episcopi in Gazis Eorum infe
stationis perturbationis et Concussio
nis Variarum Violentiarum Inquisitio
nibus probandis pactionis et Intuitu
aliarum quae facta dabitur in forma La
tior praetensionum

SS. Valentinus et Franciscus fratres inter aegrum Wierz
bicy suis et S. Ilus Francisci fratris sui nne cons
SS. Anastasiam Żochowska ob S. Valentini Wierzbi

cki

bicki Relictam Contem viduam matrem tum fran
ciscum Karwowski et Josepham Wierzbicka Con
iuges et Socer et Sororem suos maati sunt Ex eo
Quia Jpni et quidem predicta S. de Zochowskie
Wierzbicka maaus absens et S. Karwowska
mater circa Jnita pfati S. Karwowski cum maaus
Sorore fas vota non Considerata Substantie
Substantie fatis pmemorati maaus Pa
rentis derelicte sub Jus Adsitilium Su
prascriptae maaus matris Cadentis per
Eamus S. de Zochowskie Wierzbicka Ob
oneratione Summam Sexcentor flor Pol
in cim Dotis pfatae maaus Sorori cum Sum
ma maaus et absens Jnjuria assignare prae
sumpsit Jam vero toties dicti SS. Karwowscy
Trno suo Jnus Officij pcus rsptu Eiusdem Sum
mae persolvonis Jnstitutio se maaus aggra
vare nituntur Quare maaus de Decernenda
ad Sortem Br Goszczyna fatis maaus Pa
rentis derelicto Condescensione ibidem oner
in Eaus Substantia Lese Extendens liqui
daone ex restaus vero massa Eiusdem Dotis
assignaone Jtem iterum maaus
Walentyn y franciszek Wierzbicey rd.

Suscepta Mao ex poli Compaone G. Valen
tini Zoltowski Bibliothecarius Eius G. Jose
phum Zoltowski Fratrem suum Ger
manum rni per Ipsum non expecta
ta Causae respectu extraditionis Lsae
Justinae Lbi Joannis G. Adami Bit
kowski Subditi Contis per se Maaus
Pdicto G. Bitkowski ad Judicium Officij

Praesens Institutae decisione Resignatio
nis super Eandem L. Justinam ad se
Maan et Ipsum atq alios Fratres aequa
liter spectan Coram Actis Praesens Actu
hodierno suo ac sui Maan atq
Successor olim G.G. Barnabae et Leonis Zot
towskich Fratrum sui Maan et Ipsi
us nnne in rem supradicti G. Bitko
wski Nulliter recognitionis, Exindi Ma
nifestans injuriationis de Nullitate
itaq supradictae Resignationis ac ir
rogandis sup Ipso poenis facta quae
dabit in forma Latior ac Cassatione

Wabaty Zeltowski mpp.

M. Benedictus Jaworowski Tribunus Ma
jor Sieprcens Ptus Plocens Sanus pr
RR. Quia Ipse JM. Joannem Nepomu
cenum Zboinski Capitaneum Mesa
nen Ordinis S. Equitem in suum ves
tenum ac Specialem Plentem eligit
Constituit inscribit ac solemniter ordi
nat dans et Concedens Ejusd Illri Mco
Speciali Plenti suo plenariam facul
tatem et omnimodam Absolutamq
potestatem Causam Granitialem Inter
Bona Falkowo Cum Attinentijs Wyszy
na Kotoniec et Alia se recognoscen
ergo Alios per Caput olim recognoscen
Matris Concernentia ab una et Bona
Chelsty Machory ac Judaea parte
ab Altera Vertentem et Agitandam
tuendi defendendi promovendi Proces
sus instituendi institutos ad finalem
Juris gradum deducendi Decreta suscipi
endi a Contrarijs Motionem interponendi
Stanislaj

Juramenta attentandi Executiones urgendi
poenas Judiciarias levandi alios Plen-
potentes in locum sui quo ad promo-
vendam Causam Supraseram Gram-
tialem Substituendi. Caeteraq Mu-
nia verb Stmum ac Splem Plenten
Concernentia debito Legis tractu et
Ordini peragendi et exequendi Pro-
mittens et Inscribens se Sdm Mens
rens quidquid per Edictum Splem
Plenten suum actum gestum
Constitutumve fuerit pro ratho-
grato firmo ac valido suscepto
rum et in nihilo Contradictum
fore Idq sub Damnis Irribus
per quibus Ubique respondebit sup-
tum Posteris.

Benedictus Jaworowski
Tribunus Regni Sierp
Senis Pctus Plocen

Videatur hoc loco Oblata Cathegoriae
Decreti Condolis in Fundo Bd Umierzyce
Inter Mcos Ciemniewskie et Szyma-
kowskie tum alios per Judicium Trri
Plocen Subjudicatus prolati per Id
Judicium extraditae Manuq Equi-
dem Judicij Subscriptae Prout Originali
Equidem extat in Actis

Actum in Cro Plocen idq sub Cele-
bratione Judicii Dra 8ta post Fm
SS. Trium Regum proxa scilicet die
octava mensis Januarij Ao Dni 1784.

Videatur hoc loco Relatio Editae Cionis ex Pte Splis
Francisci Sterman Civis Varsaviensis Cong M. Jose-
phum Rokitnicki Tribunum Raciążensem pro Com-
missione Economica Rei Publicae per M. R. P. Jose-
phum Walaszkowicz de Okalewo Authum et Ju-
rat Rnita pro Copia extat Improducti

Suscepta Prvao Exprti Comparione S.S. Joannis
Brudnicki Bartholomei Kurowski Gregorij Liso
wski et Valentini Chełkowski Sertium Bdi Ku
rowka Heredum et Possessor suis et alior Eodem
Bdi Coheredum et Compossessor unibus Conq
S. Laurentium Bromirski Bl Plocen Dnum
et Infidelem Jakob Markowicz Arendatorem
tum L. Joannem Tabernatorem ac famulos
Eiusdem S. Bromirski rne per Jpm Damnor plu
rimor in frumentis et pratis Illaonis In
ventarior Prvaue et absque nullis de Damnis
per S. Bromirski Dnum ad ferendam ab age
re demandationis et Eodem Inventarior fame
ac laboribus maceraonis deni per Infidelem
~~Taber~~ Arendatorem Sepium Circa Hortos locatar
Collectionis et Combustionis Jam verotan
per Eiusdem Arendatorem qm et Tabernatorem
Equor suor in pratis et frumentis locatio
nis frumentor ex Campis de nocte Interce
ptionis deniq per Dnum non de tempore et in
locis minime opertunis seminaonis per id
Damni aratribus et Inventarijs in agris se
minatis Causaonis Visionum quadam Conduc
tionis ac post Eodem frumentor Collectio
nis Omnisq licentie suis famulis tum Aren
datori et Tabernatori Concessionis Lesionis
per Expozionis tum aliar Injuriar et Oppressio
num facta quae ad abitum Informa Latior

Jan Brudnicki
Bartłomiej Kurowski et Grzegorz Lisowski et
Walenty Chełkowski et

Suscepta Prvao Exprti Comparione S. Valenti
ni Chełkowski Conq S.S. Rochum Parentem
et Agnethem filiam Brudnickie rne per Jpm

et quae Parentem Damnor plurimor in frumen
tis et Pratis Inventarijs suis deliberate Im-
pulsis Illaonis Prator ad Sortem Proaue Spectaue
per Continuam ibidem Equor locaonem depastionis
per utrosque Proaue circa Damna sua se se Oppo
neu Lectionis post positionis coramque S. Lauren
tio Bromirski Bdloceue falsae Proaue accusa
tionis et Inpressum cum Eodem S. Bromirski In
volutionis deni per Parentem rer Regestro per
Proaue Conscribendo Specificatae a Proaue accomo
datae restituere non Curaonis Supra scriptae
suae filiae in Rigore non tentionis exinde
metae legis transgressionis facta quae
dabitur Informa latior

Walenty Chełkowski

Actum In Cro Ploceue idque sub
Celebraone Judicior Fra 6ta
post Fm SS. Trium Regum Pro
xima scilicet die 9na mensis Janua
rij A.D. 1784to

Suscepta Proao Exprti Comparione S. Adami
Zgłenicki suo et SS. Alberti Parentis et Lauren
tij filij Zgłenickich ac alior Br Zułłowo Zułkie
redum et Possessor nne Conae SS. Franciscum et
Salomeam de Borowskie Conges Parentes Mari
annam et Theresiam filias Uminskie ac alios nne
per Ipm et quae per Parentem agror et Prator
ad Sortem Proaue spectaue in nonnullis locis
sibi appropriaonis Et In Eisdem Sepium locare
Presumptionis Vice per villam Zułłowo Zega
dły Eunae nulliter Sepimento Circumductionis
Damnor In frumentis et Pratis Inventarijs
suis ac etiam volatilibus Domesticis Illa
onis Annor Decem absque S. Alberti Zgłe

nicki

nicki propriae nullis de Damnis Interfectio
nis Silvae ad praedicta B.a Spectavit nulla Ipsius
Gaudendo Possessione Excisionis et devastationis
Trahat sibi Provae consecrationis Jam vero
per S.S. Salomeam Borowska matrem et fi
lias proprinando in Domo sua liquores ad
bibendum Eodem Provae expetitionis ac post ad
persolutionem praefati liquor Provae stimulatio
nis denique per Omnes Provae et absentes
varijs in locis et Coram diversis primis ke
sionis postpositionis verbis honorem deni
gravae affectionis tum aliae Injuriae et Op
pressionum facta quaedabit Informa
tatis Adam Zyzenicki rt.

Suscepta Provae Expti Comparione S. An
dreae Brudzienski suo et S.S. Mathaei Brudzin
ski filij sui ac Antonij Radwanski nne cum
S.S. Joannem Sulinski rne per Ipsum Damnos plu
rimos Instrumentis et Pratis Inventarijs
Suis illaonis dein per S. Adamum Silior
ski anteo Septem et meliagridum Duarum nullis
de Damnis Interfectionis denique per S.
Sulinski Campanulae a Trahiculis et absentes
Provae filio accomodato restituere non Cura
tionis ~~dem~~ adextremum per utrosque Provae
et absentes varijs In locis et Coram diver
sis primis Kesionis postpositionis ver
bis honorem denigravae affectionis penultimum
per praedictum S. Sulinski Suis Provae pro
prie nullis de Causa baculo Concussio
nis tum aliae Injuriarum et Oppressio
nis Adamum Silicorski

nus

Oppressionum facta quae dabit Infer
ma latior Andrzey Wierzlicki rd

Videat hoc loco oblata Prorogaonis actus Con
descensionis in Bnis Strasino Jnr SS. Strasin
skie agitanae per Offm Camrle Trre Ploceae
factae pro Orgle Extat Inactis

Videat hoc loco maao Exprli Comparione
Infideli Abraham Leyzerowicz eorum JM. Jo
sephum Stumiecki Exercituum Rni Colonellum
Capitaneum Dobrinensem rsptu Praetensio
num et Circumstantiae In Copia Pa
rata expressae prout Eae Copia extat
Inproducti [illegible]

Suscepta maao Exprli Comparione S. Valen
tini Starczewski suo et S. Agnethis Mata
wska Contis suae nne Conae S. Bonifaci
um Matawski Socer suum rne per Jnr Trno
suo pro Jnae Officij praeuae Cadentiae An
teactae sibi maauae et absenae Conti rsptu
Extradionis quadae rer ad ipsum nullo modo
pertinenae Inpiste Conciliaonis Causae autem
Eiusae non promotionis per id Expensae non
mediocris sibi maauae praemissam Causam
per totam Judiciorum Cadentiam attentanti
Causaonis nunc vero in Cadentia praeuae non
edita, ut lex disponit maauae Cione nec
facta de Eae notitia Condemnaonis su
per maauae et absenae subreptitiae obtinere
praesumptionis de huius Cassaone tum
irrogauae pro praemissis Poenis

Facta

Praesens videndum pertinet ad praecedens actum

facta quae dabitur Informa latior
Walenty Starczewski rt.

Suscepta Provae Exprti Comparitione S. Petri
Sielkucki suo et SS. Vincentij Sielkucki et Cone
gendis Zielechowska Juniorem Conjugum Paren
tum suorum ac Pauli Korzybski nne cone SS. Jo
annem Sielkucki Adamum Kruszewski Valen
tinum Korzybski et franciscam Korzybska Con
iuges rne per Jm et quia per pfatum S. Joannem
Sielkucki Domus absque Provae Parentum ali
quot vicibus nescitur quo ex motivo cum fervo
re superinvasionis superinvadendo Rixad Ex
citaonis variadq Inconvenientiad peractionis
absque Provae matris nulla ex rne framea manus
Vulneraonis ac post in atrio Eiusdem Domus ad paxil
lam se se proripiendo ulterius absque Provae
Parentis Concutere Conaonis pro Capillis arre
pti in Terram prostrationis jam vero absque
S. Pauli Korzybski praemissa disvadeque lesionis post
posionis dein per S. Adamum Kruszewski in
auxilium maiorem vero Provae et absque Oppres
sionem cum binis paxillis adveniendo prae
missam violentiad resuscitaonis suiq Provae
pfatum S. Sielkucki circa Tabernam nulla Eidata
Occasione baculo aliquot vicibus percussionis
Concussionum Inquisitione probandae Inflictio
nis deinq per SS. Korzybskie Conjuges alti
us expressis Adami Kruszewski a servitijs absque
avocaonis et apud se Conservaonis ad extre
mum per Eumdem S. Kruszewski accepto ab
absque Provae Parente Auctoramento se se
alienare praesumptionis penultimum per
Omnes Provae et absque Varijs Inlocis et

Coram diversis Prnis Lessionis postposionis
Verbis honorem demigrare affectionis tum
aliud Injuriam et Oppressionum facta quae
dabitur Informa latior
Piotr Sielkuski st

Suscepta Mcad ex Pili Comparione S. Tho
mae Czachowski Conq SS. Laurentium et Sta
nislaum Czachowskie Adamum Molski ~~et Evam~~
et Evam Czachowska Conqes rne per Jus
Trno suo pro Jpeq Trribus Plocen rsptu Com
pertaonis Documentorum ac Exdivisionis Sub
stantiae Edito aggravaonis transactio
num vitiaonis exinde poenam Jn se tractio
nis de Cassaone maonum ac decernendi Jn
competenti actione nec non irrogandi poenis
facta quae dabitur Informa latior
Tomasz Czachowski st

Pstes Rndmi Joannes Paulus Jaxa Bykowski
Jltrmi et Rndmi Capituli Cathe Plocen Br
Cholewy haeredum Causam Procurator ac Gre
gorius Gostkowski Eodem Br Cholewy Po
sessor Canonicus Cathe Plocen suis et praefati
Capituli suis nmbus sanctis pltem RR Gnalem
Pltiam Jnprnas SS Josephi Lozowski Pau
li Zołtowski Mathiae Mazowiecki Antonij
et Ignatij Gostkowskich Leonis Damięcki
Balthasari Bobinski Gabrielis Bonkowski
Francisci et Blasii Grabowskich Stanislai
Lękowski Valentini Ożumiewski Eiusdem nmis
Trętowski Antonij Brochocki quodvis nmum
Koszakowski Pęczkowski Kobylinski Igna
tij Lasocki Romualdi Ostaszewski Igna
tij Pomianowski quodvis nmum Matowieskich
Sigismundi Skwarski in suos et absentes

Capitulo

Capituli veros et Ltmos Pltes Eligunt Con
stituunt Inscribunt ac Solemniter Ordinant
Dantes et Concedens Eisdem Pltibus plenari
am Facultatem et Omnimodam absolutam pote
statem Causas suas et absentes Capitu
li Ltes Omnes et Singulas in omni Judi
cio vel Officio Rmi majoris minoris ve Sub
selli Cum quibuscumque prmis et Occasio
ne quadris Intervenientiam tam Ex Acto
ratum reatu vertens et agitandi id
ad Triennium Integrum Pdcus Suis
Rnibus Omissa firmare Judiciarias
JW. Jaxa Bykowski Cnus Cathdr Plocen Rmi Capli pcae
Cathdr Ltis Causarum et Mensae praesentium Procurator Regis
X Gregor Gostkowski KKP mp

Officium praesens Crevi Capit Plocen apud S.
Agnethem Kolczynska S. Francisci Obrębski
Contem Concussiones videlicet prope Cubitum
manus Dextrae Concussum magnum totali
ter lividinosum vidit et delite Complexit
pro quo Concusso per Offm praesens viso
Eadem obducens in assa Pdicti sui mariti S. Jo
annem Dziedzic Kuskowski Inculpavit incul
patque Pdcus cum Prvaone Expli Compa
ritione SS. Francisci et Agnethis Kolczyn
ska Conjugum parentum ac Casimiri filii
Obrębskich et quinque Contis et filii in assa
mariti ac Parentis Conj Praedicti S. Joan
nem Dziedzic Kuskowski ~~Inculpavit~~ rne
per Ipm Caligam ac Calceam in vim obeundam
per Prvaum filium Servitiorum sibi Prvaum
filio ac Quartae Partis Caredhi Ocimi sibi
Prvaum Parenti dari appromissorum extradere

recusaonis. Insuper post Expedita per Proaus filium Eius S. Kuskowski servitia Domus Proaus Parentum superinvasionis super invadendo vectium Proaus filij Propriam Intercipere Conaonis Proaus Contis ac filij pmissa denegaus Oppressionis pugnis Contusionis in Terram prostrationis Concussionum tam superius in Obductione Specificatam qm aliam Inquisione pbandam Inflictionis morbi Causaonis lesionis post posionis tum aliam Injuriam et Oppressionum Facta quae dabitur Informa latius

Franciszek Obrębski

Agnieszka z Kołczyńskich Obrębska

Kazimierz Obrębski

S. Eva Kołczyńska ad S. Josephi Woyciechowski Relicta Cons Vidua suo et S. Andreae Swięcicki filij suis ~~[illegible]~~ primo matrimonij voto cum ad S. Stanislao Swięcicki progeniti inne et Cons S. Stephanum Trembinski maata Est Ex Eo Quia licet si Jpse S. Trembinski peroptime scivit se maaus ac absens filium ex Substantia ad S. Josephi Woyciechowski nihil participasse imo varias Expensas in ipsius necessitates Erogasse attamen minime pmissis attentis Trno suo pro Jpsi Officij pseus raptu Restitutionis hordei Trium Coretho per pfatam ad S. Woyciechowski maaus maritum absens vero victricum ac si ab Jpso accepto instituto se maaus et absens Concitare praesumpsit Quare maaus dedecernens Inactoratu Jpsi Incompetens actione tum irrogaus Intentu

Indelitie

Indebitae vexae ac processus aggravationis poenis mandatur.

Ewa z Kotczyńskich Wojciechowska

Suscepta Mandatum Ex parte Comparitionis S. Feliciani Karski cons. Praetem Rndnum Albertum Lebysz Canonicum Collegiatae Plocensis nunc per Jnn. a Decreto Judicij Officij praesens sub Actu Diei Tertiae mensis Novembris Anno Elapso 1783tio Jnn. se Mandatum ac alios exuna et Jnn. Parte ex altera ex Inquisitionibus pro Justitia prolato motionis ad Judicia Triblia Rmi. Petricoviensis Interpositionis per Eandemque motionem Mandatum ad Praedicta Judicia Triblia Rmi. Petricoviensis nullitatem Mandatum Evocationis de Injurigenda itaque superius Exarato Decreto omnimoda satisfactione tumque irrogandae tam rerum Eiusdem Decreto Contraventionis quam intuitu Evocationis poenis facta quae dabitur Inferma latior

Tkarski

Suscepta Mandatum Ex parte Comparitionis S. Leonis Smolinski nunc et Ex Commisso S. Casimiri Smolinski idque de Melioratione Decreti Condilis Infundo Brd Smolino Anno Elapso 1783tio per Officium Carminatum Trre Plocensis inter Eundem Mandatum Praetem ac MM. Kozłowskie Kadłubowskie Zorawskie tum SS. Chybowskie Goszcinskie et alios prolati ex rationibus Jnfrno Inferendum subsistere non valentem Facta quae dabitur Inferma latior

Leon Smolinski

Actum in Crto Plocensi idque sub Celebratione Judicii

Sabbatho post Fm SS. Trium
Regum pro Xo scilicet Die 10ma
Mensis Januarij A.D. 1784.

Offm praesens Crcus Capit Plocens ad obla
tionem S. Alberti Machczynski Plenipoten
tiam Infrascripti per M. Catharinam de Suze
zawskie primi ob M. Petri Machczynski Ldi
ob Valentini Podczaski Relictam Contentis
duam in Prnas Infrascripti Coram actis advo
catialibus Rypinens Sinitam et Ex Eisdem actis
Authe depromptis reproducens ad acticamen actisq
praecens Ingrossamen suscepit In tenore sequen
Actum in Rypin Coram Judicio advocatiali
Fra 5ta post Fm SS. Trium Regum Die Sabbati
et Octava Mensis Januarij Ao 1784to Coram
Judicio advocatiali et Actis Civilibus Rypinens
Comparens pltet M. Catharina de Suzezawskie
primi voti ob M. Petri Machczynski Ldi ob Valen
tini Podczaski Cons derelicta vidua Podczaska
ob debilitatem virium suae Acta Crcus Bobro
vnicens Terre Dobrinens adire non valens
RR. Quia Ipsa ad tuendas et defendendas Causas
gltedt omnes et singulas in quovis Judicio vel
Officio Rmi maioris minoris ve Subzelly etiam
in Judicijs Tribunal Rmi Petricoviens tam
exactoratu qm reatu vertens et agitandis
cum quibuscunq primis rne quadris Interveni
entis ad Mcos ac Eses Franciscum et Adalber
tum Machczynskie filios suos Laurentium
Sokolnicki Hiacinthum Przedpelski Antonium
et Gregorium Wornickie Simonem Kokoszczyn
ski Joannem Szczepkowski Bonaventu
ram Ciołkowski in suos veros Umos ac In
dulitatos Pltes Eligit Constituitae
Solemniter Ordinat dans et Concedens
Jisdem Pltibus suis plenariam facultatem
potestatem Causas Easdem tuendi defen
dendi promovendi pressus Instituendi

Institut

Institut ad finalem Juris gradum deducen
di Decra Expertandi a Contrarijs motiones
Interponendi a loco standi arcendi manife
stationes faciendi Comparationes Inscribendi
poenas Judiciarias levandi delevandi et Per
ceptis quietandi sive alios Pstes in locum
sui substituendi Inscribendi et alia mu
nia veros Pstes Concernentes rite et stme
Exequendi et quidquid per Eosdem MM. ac DD.
Pstes Gestum factum Constitutum ve
fuerit pro Exigentia Causae id omne sua
mca Rem pro ratho et gratho Susceptum
se offert qm Pstiam usq ad Determinium
Causae duratum et Robur habitum se decla
rat hac sua Pti in Pmissis obus Rgne
Pmissa firmans ex actis advocati Kypinen
reserum Josephus Stomnicki Nrius manu pro
pria locum sigilli advocatiae Eiusdem post
Cuiusquidem Pmissae Pstae Inacta Pdem
Ingrossationem orgle sive Extractum Eiusdem
Pdem offerens Pria officij Pdem Quietatione
denuo ad se recepit

Woy. Machczynski
wpp

~~Sa~~ S. Anna de Murawskie primo ad S. Matthiae
Gaminski 2di ad famati Pauli Maiorkiewicz
Tertij voti ad S. Simonis Strusinski Relicta
Consortia in et adversus S.S. Albertum et An
dream Strusinskie fratres irrt et ~~ad~~ sui Com
parens ad mariti gnes maata Est ex Eo Quia
Jpri licet si per optime scivernt suam maam
Regestrum Rei nobilium Inventarium totius
Supellectilis fatis pfati ad S. Simonis
Strusinski maam mariti Jpri vero fra
tris gnis derelicto realiter et fidelitate
Conscripsisse et Nihil in pjudicium

Jmod uti Succor Supraseripti maaug mariti
Celasse quinimo Jdeq Regestrum per maaug
Coram actis praeseug Comprobatum et Oblatum
tum extasse attamen minime praemissis
Consideratis tam hocce Regestrum per
maaug Justo firmat qm et Jus advitalitia
le Jmr praedictum Simonem Strusinski maaug
maritum ac se maaug coram actis authis
In fundamento legis abinvicem rmitum
vitiasse ac suam Maaug maone sua coram
actis praeseug pallo superioribus facta In
realitate repleta Circumscribere prae
sumpserunt Jam autem de Sorte Bdi Stra
sina sub Jus advitalitiale maaug cadente
Condescendere negligunt quinimo usus
et proventus indelite percipiunt ac To
talem Substantiam mblem Occupare intunt
Quare maaus obviando fortunae suae In
tegritati ac honoris Indemnitati de Appro
baone tam superius expressi Regestri qm
Juris advitalitij in rem maaug servieug
tumq Injungenda praedictae Sortis in possessio
nem maaug dimissione nec non irrogaug
tam reptu Indelitae vexae qm et honoris Cir
cumscriptionis poenis adhaerendo ante
rioribus Querelis Jtem Jtemq maatum
Anna z Murawskich Strusinska rt.

Suscepta Prvaõ Exmti Comparione S. Petri
Karwowski suo et S. S. Thomae Korzybski et
Rosaliae Zbyszyńska Jnvicem Conjux Dnor ac Bi
Margarethae Sokołowska famulae mae
cong S. Mathaeum Mazewski mae per

Jm

ipsi Damnos plurimos in frumentis et Pra
tis Inventarijs suis Illaonis Stolodij
Prawa nulla de Causa supernivasionis
Supernivadendo Prawa ibidem Extavae bacu
lo Concutere Conationis Sepis Circa her
tum locare neglectionis per id Damni
in Oleribus Prawa Causationis Anatum
Sex Prawa propriad nullis de Damnis
Intet fectionis circa quas absens S. ko
rzybska se se opponens Lectionis postpo
sitionis absens N. famulae baculo Concus
sionis Concussionum Inquisitione et ban
dad Inflictionis Continuisque tempo
ribus sui Prawa et absens lesionis
Verbis honorem denigrans affectio
nis tum aliad Injuriad et Oppressio
num facta quae dabit Informata
Lied

Piotr Karwowski

S. Martinus Karwowski in et Conc. SS. Valenti
num Starczewski et ~~Julianam~~ Salomeam Stanislaum
Pomianowski et Monicam Micen Conges
Brudzinskie maatus est Ex Eo Quia
Ipse SS. Starczewsky et Pomianowsky
licet si perceptime sciverint se maaue
in Scripto per S. Stanislaum Karwo
wski Ipsi super Summam quamque sibi
maaue ignotam Dato qua Amicum tantum
modo Subscribere concessisse attamen
minime hoc Considerato pro Solu
tione Cuiusque Summae per maaue
ab Ipso nunquam Contractae Trno suo
et Protunc Reus

pro Jus Officij Praeses sibi maaus
insinuat cum praedicto S. Stanislao Kar
wowski maaus fratre Instituto Con
citare praesumpserunt Quare maaus
cernens se per praemissa Injuriatum
de decernendo Inactoratu Jus Cae
maaus pro malo Incompetens Actio
ne nec non irrogandae poenis Item
Item maatur Offerendo se praemissa
Juris Comprobatur.

Martin Karwowski rd.

PS. Videatur hoc loco Relatio Editionis Ex Pte
Jm. Onuphrij Bromirski Plocensis Plonsensis Ex
Capitulo Ord. S. Stanislai Equitis Cong. M. Ludo
vicum Szymakowski pro Jus Tribus Plocensis in
Causa Celebrandae per mlem Rinita prout
Copia extat Inducit

Actum in Cro Plocensi idque Sub
Celebratione Judicium Tra Lda
post Jm SS. Trium Regum
Pxa Scilicet Die 12ma Men
sis Januarij A.D. 1784to

Suscepta maao ex Pti Comparione S. Ja
Petri Ostrowicki cons. S. Jacobum Kar
wowski rne de Agris Traditione Offra
in Bnis Kierz Ao Elapso pro Pte
maaus expedita in possessionem maaus
per recto vi et Violenter Expulsionis et
in possessionem suam appre hensionis
usus et proventus Perceptioni de Jure
Ex sea alterius mris.

Jacob

Irrogauerunt super Ipso pro praemissis pe-
nis facta quedabit Informa latior
Piotr Ostrowicki st.

Suscepta Maiori Expresti Comparione
S. Petri Ostrowicki cons. S. Hiacinthum
Smardzewski tum ~~[illegible]~~
~~[illegible]~~ cuiusvis nominis Gadomski
et Juliannam Sadkowski primi ob S. Alber-
ti Skarzynski 2di ad praesens voti Juricem
Congressi Victricum et matrem nec non Succo-
res praefati S. Alberti Skarzynski rne
per Ipsum et quia S. Smardzewski nec Quotae
Septem aureorum Lungae per Ipsum a maiori ad
Compactum verbale accomodatae persolvere
Curationis nec etiam S. Agnethis Ostro-
wicka Suae Contis maiori Sororis ad acta
Auctha ad Quietandum maiori delevata per Ipsum
Dote statuitionis quinimo a Recognitio-
ne Eiusdem Quietationis Subterfugionis Jam
vero per praedictos S. Gadomskie ac Succores
ob Suprascripti S. Skarzynski Quotarum
primae Duorum aureorum Lungae per ob Ipsum mari-
tum et Parentem a maiori mutuo acceptae
alterius Undecim flor. Pol. ~~per~~ ex Quota ma-
iori Triginta flor. Pol. ad Expostulationes Eiusdem
S. Adpraesens Gadomska data restauerunt persol-
vere non Curationis dein Longuriorum Quinque
per maiorem ob praedictos S. Skarzynski accomo-
datorum non restitutionis de quorum Omni-
um Vindicatione facta quedabitur
Informa latior ab annis Decem
Piotr Ostrowicki st.

S. Thadaeus Przedpełski Quam primum Trno
Ex Pte Prlis Rndmi Constantini Zboinski

Cancellarij Cathedralis Plocensis pro Jure Tribus Plo
censis hic in Plocko Sedis Ecclesiae pro manuten
tione Contractus respectu Bd Smitowa ac ini
ti Conventus extitit illico et ad statim
cum Eiusdem Praesentis Andreae Zbomski Can
cellarium Cathedralis Plocensis mandatus est ex Eo
Quia licet si mandatum nullum cum eodem Poli
Andreae Cancellario Cathedralis Plocensis Intui
tu praedicto Bd Smitowa Contractum Confece
rit attamen Ipse Poli Andreae Cancellarius
Superius expresso suo Termino respectu ac si Eiusdem
Contractus non manutentionis se mandatum Concitare
praesumpsit Quare mandatum de decernendo
In actoratu Jure vexatorio Incompetenti actio
ne tum irrogandae poenis ~~[illegible]~~
nec non Cassatione ~~[illegible]~~ si quid reperiri poterit
Item Item mandatum

Tadeusz Przedpełski m.p.

Suscepta Mandato ex Poli Comparione S.
Thadaei Przedpełski cum S. Casimiro Biet
kowski rne per Jure Procuratione sua Coram
actis praesentibus paulo superioribus facta
irrealitate repleta honoris mandatum Inta
minati Circumscriptionis Termini suo
Jure Tribus Plocensis Instituto Concita
re praesumptionis de irrogandae super Jure
poenis ac injungendae mandatis ex actis
Eliminatione facta quaedam abiit In for
ma latam

Tadeusz Przedpełski m.p.

Suscepta Mandato ex Poli Comparione S. Ma
thiae Kurowski mee et Ex Commisso S. Pauli
Kurowski filij sui cum S. Stanislaum Du
czyminski rne per Jure Absentiae mandatum filij
Terminis suis pro Jure Officij praesentibus respectu

Praesentibus

Extradionis Equi Instituto Concitare Conde
mnationumq binas in Eisdem Judicijs obtinere
Presumptionis de Quas Condemnationum
uti nullo In negotio obtentas Cassatione
ac irrogatione rescripta processu aggrava
tionis penis facta quedabit Infor
ma latius

Maciey Kurowski

Suscepta Maiestatis Expresse Comparitione S. Cle
mentis Kozłowski Conc. M. Casimirum Ru
dnicki rne per Jm Summae Trium milli
um flor Pol per Eum Jm. Andreae in Za
mosc Ordinato Zamoyski tunc Supre
mo Cancellario Rni Scripto mnli Varsa
viae Die Tertia mensis Julij Ao 1766to assecu
ratae et per Eum Jm. Ordinatum Zamoy
ski maiestatis per Secundum mnle Die 19na men
sis Aprilis Ao 1779 cum plenissime Cessio
non Solutionis de vindicatione Cuius Sum
mae Cum provisione adhaerendo tam Scri
pto Jm. Cessioni Coram Acta Crac. Cui
ney Die 21ma mensis 8bris Ao Eiusdem
1783 oblatuatis ac processui Inhoato
facta quedabit Informa latius

Clemens Kozłowski

Offm praesens Crac. Capit. Plocen. apud S. Mar
garetham Cywinska S. Antonij Szostkowski
Cartem Concussionis videlicet sub oculo Sini
stro Concussum non adeo magnum Parum per
Lividinosum et Intume facta Item sub Oculo Dex
tro ~~vix~~ Concussum vix notabile parum per
Lividinosum vidit et debite Conspexit pro
quibus Concussionibus Eam obducens in assa
Supra scripti Sui mariti SS. Barbaram Cy
winska S. Casimiri Zbyszynski Conten
matrem et Mathaeum Zbyszynski filium In

culpant

Inculpant Inculpatq Pacem cum Prouacne
Exprli Comparione SS. Antonij Szostkowski
et Margarethae Cywinska Invicem conjugum
et quae Contis in ossa mariti Conj SS. Ca
simirum Zbyszynski et Barbaram Cywin
ska Invicem Conjuges Parentes ac Mathae
um Zbyszynski filium rne per Jm et
quae maritum et Parentem virgultum in lo
co nuncupato Gaierice per Prouacne Mari
tum exsecatam propria sui authoritate
Intercipere presumptionis Prouacne Contis
restitutionem Eadem virgultam Expetacne per
S. Zbyszynska baculo percussionis pro
Capillis arreptae In terram prostra
re conationis aufugiacne per filium
Innocentis Innocentae similiter baculo
oppressionis et concussionis Concussio
num superius specificatam et aliam Inqui
sitione pbandam Inflictionis dein per
maritum labor tempore messis per
Prouacne Contem Jm petitor bonifica
re recusationis quoriq tempore per
omnes Prouacne Relationis postpositio
nis verbis honorem denigracne affe
ctionis Irrealium obiectionis dein
per Parentem filij sui in Rigore non
tentionis quinimo omnis licentiae
Concessionis tum aliam Injuriam
et oppressionum facta quae dabit
In forma latia

Antoni Szostkowski
Małgorzata z Cywinskich Szostkowska

Suscepta maao Exprli Comparione

S.

S. Martini Wierzbicki suo et S. Agnethi
Pilitowska Contis suae mae Conq SS. Vin
centium Krzyszewski et Conegondim Ko
rzybska Invicem Conjugis mae sui Proag
et Obseq Contis Varijs In locis et
Coram Diversis primis Lesionis post
positionis Verbis honorem denigrans affe
ctionis Irrealium cum honoris Denigra
tione obiectionis tum aliad Injuriad
et Oppressionum facta quedabitur Infor
ma tatiad Marcin Wierzbicki

S. Michael Zmijewski mae M. Martini
Krzepski Judicij Crevi Ciechanoviensis ma
nifestatus Est Exeo Quia Jd maans obtem
perando Decro Judicij Officij praeq die Ter
tia mensis 9bris Ao Elapso 1783tio Jm
Eumq maanq Prtem et se maanq exuma
et M. Valentinum Zembruski Tribunalis
Zakroczimensis ac alios Pte ex altera pro
lato paratus erat et Est poenam simpli
cem Quatuordecem Marcad Pot Decro
Superius exarato Eiq M. Zembruski
ab absenq M. Krzepski adjudicat et pro die
Lodzierna Soli demandat Exolvere et
Enumerare vero quoniam Jd M. Zem
bruski licet praeq in Jmd Compareat cum
vero Eumq poenam ~~Exolvere~~ Solvere remittat
Ideo maam de Diligentia sui in Exolvo
ne praemissae poenae ac de Succumbendo
Rigore Jtem Jtedq maatq In Continen
ti Jd maam praesentant Officio prae
seq Quotam Vigniti Decet Flor grossus

Duodecem Pol. in pacificionem pœnæ Sim
plicis Quatuordecem Marcas Pol. Decro
Superius exarato M. Zembrzuski ad
judicatæ huc ad Cancellariam Pœnæ
apportatæ post huius Quotæ In Cancella
ria Pœnæ Prnumeraonem Jus Præsen
tans pœnæ Officij Pœnæ Quietaone
denuo ad se recepit
Michał Zmijewski

Suscepta Maad ex Pili Comparione Illtris
Adm Rndi Joannis Bogarski Præposi
ti Ecclesiæ Jezevienæ cum JM. Franciscum
Podoski Clmum Ducatum Masoviæ Ordi
num aquilæ albæ et S. Stanislai Equi
tem rne per Jm Census a Summa mille
Sexcentorum Plor. Pol. per ot JM. Nicolaum
Podoski Pltinum Plocen. Ecclesiæ Jezevien.
super Bnis Gradzanovo actis Pœnæ
inscripta provenienæ Decro Judicij Offi
cij ~~Off~~ Pœnæ Die 27ma Mensis Julij
Ao Elapso 1783tio Jm se Maaum et
una et Jm pte ac alios pte ex altera pro
lato ab Actu Institutionis Maaum ad Eccle
siam Jezevienæ a quolibet Centum per flore
nos Semi Quatuor cum pœna lucta Septem
tum distincta in Sublaonem Condemnaonis
Duplici Quatuordecem Marcas Pol. sibi Maaum
ab Eodem JM. Podoski adjudicatæ et pro die
hodierna Soli Injunctæ non Solutionis Ex
inde memorato Decro Contraventio
nis ac rigoris pœnæ Bnis In Eodem
Decro appositi Succubitionis fa

cta

cta quae dabit Informa latio In Con
tinenti M.R.S.P. Valentinus Michalak
de Cierszewo Authus et Jurat palam
rit Quia Ipse memorat Bnis poenam
exci Contraventionis Decreti Succu
bitae Jpmet Jm. Podoski Chrum Du
catus Masovice Pcus In Trnd dispa
rem Pallegatoq Decreti Contraveniens
Esse Banitum Scribat Juxta Stylum
Cancellariae Joannes Bogurski D.L. et P. Szczeviens.

Suscepta Maiestatis ex prti Comparitione Mci
Alexandri Rosiszewski Emiferici Novogro
densis actis Crus Bobrovicensis Die 6ta
mensis Augusti Ao Elapso 1783tio per
M. Raymundum Rosiszewski Tribunum
Rypinensem ad Infrascripta peragenda Splitis
Inscripti Pltis ~~mae~~ Jnra virtute Eiusdem Splis
Pltae mae Suprafati M. Raymundi Rosi
szewski Tribuni Rypinensis cons M. Stanisla
um Rokitnicki Tribunum Sieprensem rne
per Jpm Summae Viginti Sex Aureorum Lungae
Decreto Judicij Officij Pcus Die 21ma
mensis Julij Ao Elapso 1783tio Jpm
Eumae maiestatis prtem ex una et Jpm Pte
ex altera protato cum poenis Prima Lusta
Trium altera in Sublationem Condemna
tionis Duplici Quatuordecem Marcarum
Pot Eiusdem maiestatis prti a Predicto M. Rokitni
cki adjudicatae et pro Die hodierna
solis demandatae non Exolutionis

Eeinde Eius Decreti Contraventionis Rigo
risq; pene Bnis in Eius Decreti appositi
Succubionis facta quedabit Informa
tatier In Continenti M. R. G. P. Valenti
nus Michalski de Cierszewo Authus et
Jurati palaw rid Quia Jure memorati Ba
nicii Spenam ex n. Contraventionis De
creto Succubit ac Jnnmed M. Rokitnicki
Prez In Trnd dispareus Pallegatoq
Decreto Contraveniens Esse Baritum Scri
bat Juxta Stylum Cancellarie

Alexander Rosciszewski qua Splis Plenipotens

Suscepta Maad Expti Comparione M. Va
lentini Zembrzuski Tribunicie Zakrocimen
idq de melioratione Decreti Judicij Prez
Sub actu Diei Tertie mensis 9bris
Ao Elapso 1783tio Jnr M. Marti
num Krzepski Judicie Creus Ciechano
viensis ex una et se maaus ac alios Pte
ex altera Cum summo maaus prae
iudicio et Injuria prolati ex rnibus
in Trno Trni Inferiorem subsistere
nullo modo valens facta quedabit Informa tatier W. Zembrzuski

Suscepta maad Expti Comparione
S. Francisce Nadratowska Virgi
nis Innuptie in Ossa S. Joanne
Goszczynski cum S. Joannem Nadratowski

rne

rne per Jpm Quotar et Primae Centum
Triginta sex se maave Jnvim Dotis de
spicieve alterius Decem flor Pol Decreto
Trri Plocen Jn Plonsko Die 30 mensis
Octobris Ao Elapso 1783 Jnr se Maave
ex una et Jpm pte ex altera late cum pro
visione a summa primitiva nempe Centum
Triginta sex flor Pol ~~[illegible]~~ A Die
Septima mensis aprilis Ao 1779no provenien
ac poena licita Trium marcar Pol ad judicat
non Exolutionis Exinde Eius Decreto Contravar
tionis ac rigoris poenae Bnis Succubi
tionis facta quaedabit Jnforma la
tier Jn Continenti M. R. P. Valenti
nus Michalak de Cierszewo Audlus et
Jurat palaverit Quia Jpse memorat Bnis
poenae ex vi Contraventionis Decreto Suc
cubit ac Jmmed S. Nadratowski Praeq Jn
Fundis pareq Allegatoq Decreto Con
traveniens Esse Banitum Scribat Jpse
ta Stylum Cancellariae

Franciszka Nadratowska
Jan Goszczyński

Suscepta Mao ex Pili Comparitione M. Va
lentini Zembrzuski Br Oppidi Drobin
Tenutarij Possessionis cong Celsissimae
Principes Michaelem Swiatopełk Czetwer
tyński et Constantiam de Bruchentauty
primi ob Jm. Joannis Skarbek Clm
Jani Vladislaviae ad praesens voti Ldi Jn
vicem Conjuges rne per Jpm Punctor Jn Con
tractu rsptu Tenutae Lodce Br Dro
bin cum attinen Jnr se maave ab una
et Jpm parte ab altera Confecto

Expressed proventum sui maaus Enucleau
nen adimpletionis quinimo Eius Contra
ctui Contraventionis in proventus Eius
Contractu sibi maaus Perrectos sese
implicaonis Exinde sui maaus injuria
tionis penaq in se tractionis de vindi
caone itaq sive Injurie ac irrogaue
penis facta quae si o pen fuerit in
ampliori Copia perriget ad Acta
W. Lembrzuski mp.

S. Thomas Trzcinski actis praesens idq sub
Celebraone Judicii die 7ma mensis
et anni praesens per M. Nicolaum Jabłotowicz
Pincernam Orsanensem Spltd Jnsrum Pltem
Jnvirtutis Eiusdem Pltie mne Suprascripti
M. Jabłotowicz Pltis sui in et Cons Pltem
Rndmum Ludovicum Bromirski Canum
Collegiatae Plocensis maatus Est Ex Eo
Quia Jdem maam Jnsistendo Decro Judi
cij Officij praesens die 3tia mensis 9bris
Elapso 1783 Jnr sui maaus Pltem
ex una et Jnr parte ex altera prolato
paratus Erat Et Est Provisiones a Sum
ma Quingentorum Tyrus actis praesens Jra 4ta
pridie Ftis S. Margarethae V. et Marty
ris Ao 1758vo per Jnr ad S. Helenae
Bromirska sui maaus Pltis Conti
Jnsera ad fata pro fatie S. de Bromirskie
Jabłotowiczowa maaus Pltem Con
cernens Decrum superius exarato cum
poena licita Trium marcat ~~[illegible]~~ Pot
adjudicat levare delevat Quae ta
re ver quoniam Jdem Pltis Rndmus

Bromirski

Bromirski ad Exolvendum promissas Provisio
nes nec per se nec per suum quemvis Con
paret Pstem in quinimo Decreto Supra
scripto Contravenit Idcirco maam
de Diligentia sui in levandum Jmo vero
renitentia in Exolvendum Contraventio
nes Decreto ac Succubitione Rigori
Pienae Bnis Jtem Jtemque maatum in Conti
nenti M. R. P. Valentinus Michalak
de Cierszewo Authus et Jurat palam
mit Dnia Jme memorat Bnis pe
nam ex Contraventionis Decreto Succu
bitae Jmmed Pstem Rndmum Bromirski
praesentem in Tmo disparem pallegatoque De
creto Contraventionem Esse Bonitum Scribat
Juxta Stylum Cancellariae J. Trzcinski Splis Plenus

M. Josephus Bromirski Vice Capitaneus Crenensis Plocensis idque Ceram
Subdelegato M. Onuphrio Rosciszewski Pocillatoriae Rawicz
ensis in locum Episcopi Mi Vice Capitanei ad actum praesentem assum
pto Subdelegato in Crenensi G. Fabianum Grzybowski Came
ranum Terrae Zawskrzensis Maatus est idque Ratione per
Eundem G. Grzybowski in Solutione Summae Mille
Triginta Ducorum florenorum Polonicorum et viginti unius Grossorum
Polonicorum a se maatum Mco Dobrski Notario Crenensi Sreniensi
Terrae Zawskrzensis adjudicatae Decreto Condli in Bonis Droz
dowo Ecclesiastica Feria Secunda ante Jm S. Hedvigis
Viduae Electae Dei proxime scilicet Die 13ta Mensis
Aprilis Ao 1783. inter se maatum ex una et Eundem Jmo
Grzybowski ac Alios parte ab altera praelato Actuique Officii
praesentis Superioribus Oblatuato Eidem G. Grzybowski
se maatum praeter Summam Trecentorum Sexagin
ta Trium fl. ad Solummodo maatum regulatam ut nunc
impineta et Demandata non Evictionis eximde Decreto Eiusdem
Contraventionis Rigorisque Poenae Bonorum Succubitionis

facta

facta quae dabit informa Latera In Continenti MRDP Valentinus Michalak de Cierszewo, Authus et Jurat Palam Rud Quia ipse memorat Bavnis Poenam ex vi Contraventionis Dcm Succubitam ac ipsummet Jm Przybowski praesens in Sermo disparens pallegatoque Dcm Contraveniens esse Banitum et Scribatur Juxta Supplicum Cancellariae.

Josephus Bromirski VCCPlocq mp

Onuphrius Rosciszewski ad hunc Actum Subdelegatus

Mdnei

Jd Mcus Bromirski qui Supra ac Coram Subdelegato quo Supra in eodem M. Ignatium Sapłowski Venatorem Terrae Dobrinensis Maatus est in eo Quia Jdem Maam Insistens Dcm Cendli in fundo benef Drozdowo Ecclesiastica Feria 2do ante Fm S. Hedvigis Viduae Electae Dei proxima scilicet Die 13 mensis Aprilis Ao proxe elapso 1783. inter se Maam ac Alos exuna, et Eundem M. Sapłowski Parte exallera pro lato Actisque praesens Superioribus Oblatuato Paratus esset et est Summam Mille Nongingentorum Quadraginta Septem florenorum Polonicorum ac Poenas Quadruplicem in Sublationem Cendnum pro Contraventione autem Dcm Duplicem Quatuordecim Marcarum Polonicarum Dcm supra de Acta exarato sibi Maam ab Eodem M. Sapłowski adjudicatam levare de levatis quietare, verum quoniam Jdem Mcus Sapłowski ad Exolutionem Episcopalis Summae et Marcarum non Comparet quinimo Dcm Eidem in toto Contraverit id circo Maans de Diligentia sui in levandum ipsum vero renitentia in Exolvendum Contraventioneque Dcro ac Succubitione Rigoris Poenae Bavnis in Eodem Decreto appositi iterum itemque Maam In Continenti MRDP Valentinus Michalak de Cierszewo Authus et Jurat Palam Rud Quia ipse memorat

Bavnis

Baonis penam exis Contraventionis Dcm Succubitam
ac ipsum et m. Sgptewski [illegible] in Termo disparatus
Pallegatoq Dcm Contraveniens esse Bannitum etc
Scribat juxta Stylum Cancellariae
Josephus Bromirski 3 Ll Plocz mp
Onuphrius Rosciszewski ad hunc Actum Subdelegatus
[illegible]

Suspensa Maad Exprti Comparione S. Ma
thei Pomianowski cum SS. Stanislaum
Pomianowski et Joannem Krasniewski rne
per Jpm Summae Septingentorum Novem flor
Polonicorum Quotae viginti Tyne Decrd Con
dili Infundo Bd Plonna Die 15ta men
sis Julij Ao Elapso 1783tio Jpm se Maau
exuna et Jpm ~~ac alios~~ pte ex altera lato
Actuq hodierno Oblatuato ad judicatum
et Solvi pro Die hodierna Injunctum non so
lutionis Exinde Eius Decrd Contraventio
nis ac rigoris penae Bnis Succubiouis
facta quaedabit Informa Latiori In Con
tinenti M. D. S. P. Valentinus Michalak
de Cierszew authen et Jurato patavit
Quia Jpne memorat Bnis penam exis
Contraventionis Decrd Succubit ac Jpm
met SS. Pomianowski et Krasniewski
Pallegatoq In Termo disparatus Pallegatoq
Decrd Contraveniens Esse Bannitos Scri
bat Juxta Stylum Cancellariae
Mateusz Pomianowski

Videat hoc loco Oblata Decri Conditis Infundo
Bd Gorzczyno Kotodzieje Jpm SS. Gorzczynskie
per Offm Burgrte Czasz Plocz pro lati pro
ut Orgte Extat Mactis.

N.S. Videat hac loco oblata Dñi Candelis fundo Bi Dorotheo Ecclesiastica Jurisdictione Mri Bronislai Grzybowski ac alios per ejus Camerarium Rdo Ploscy prolati Jud ex Decreto Extat Jnactis

Videat hac loco oblata Cathedratica Dñi Candelis Jnfundo Bi Casimiro Jurisdictione Ecclesiastica Mri Bronislai Grzybowski ac alios per ejus Camerarium Rdo Ploscy prolati Jud ex Decreto Extat Jnactis

Videat hac loco oblata Dñi Candelis Jnfundo Bi Plonnæ Jurisdictione Ecclesiastica Joannis Grzybowski ac alios per ejus Camerarium Rdo Ploscy prolati Jud ex Decreto Extat Jnactis

S. Franciscus Dolinski Magister Ecclesiæ Vicarius Generalis Plocensis Ordinarius Judex Delegatus Jn causa Vicariatus Plocensis Contra Dñum Joannem Grzybowski Parochum Ecclesiæ Parochialis Oppidi Sierpc Decani Sierpcensis Archidiaconatus Plocensis Jurisdictionis Ecclesiasticæ Jnfundo Bi Casimiri Jn Causa Jnjuriarum Realium Verbalium Scandali Jnfamiæ Damnorum Jllatorum

in Actu Contenta et Illis Condescen
dens Eiusdem Regiminis in Eamque Curiam
Induxit et Illis reliquit de quo praesens
Eius Relatio Franc Dobrski

Videant hoc loco maiores binae ex Pte M.
Nicolai Karwosiecki Venatoris Vinnicensis Cum
JM Gabrielem Antonium Jn Karwosiecki
Karwosiecki Succamerarium Pltus Plocensis
Rsptu Circumstantiae in Eisdem maioribus
expressae pro Copiae extant in productis
Nicolaus Karwosiecki

Suscepta Maiori Exprli Comparione S.
Casimiri Ostrzykowski cum SS Joannem
Lukowski et Rosaliam ~~Modzelewska~~ Dlu
zniewska ob Cuiusvis mris Modzelewski
Relictam Contemtiduam me per Jpm
sui Maiorem varijs coram prmis Lectio
nis postposicionis verbis honorem deni
gravem affectionis Trndi suo proprio
Tribus Plocensis hic Jn Plocko celebrandae
Intempestive et extra Palat Districtum
sibi maiorem rsptu quadam Illegalium prae
tensionum Instituto Cautare Jpsum
ptionis de Jrogandae Super Jpm pro
Jmissis poenis facta quae dabitur
Jn forma Latiori Kazimierz Ostrzykowski

Suscepta Maiori Exprli Comparione
S. Bartholomaei Nadratowski cum SS Jose
phum Gudkowskie ac Joannem Chan
dzenskie Rne per Jpm non Editant Lex
t et Antonium

Disponit

ad Ba Maay pro Praesentia Cadentia Cione
nec facta de Eaq notitia Inscriptionis
In Regestris Judlibus cong se maay
procurare Praesumptionis peridq maay
velle deceptionis de irrogaunq super
Jpo pro tali Praesentia pienis factaque
dabit Informa latior

Bartłomniey Nadratowski A.

Suscepta Proad Exprli Comparionis S.
Bernardi Kęsicki cong SS. Paulum Dzię
giełewski et ~~Antonium~~ Joannem Sulin-
ski Dnum ac H. Antonium Nowicki fa
mulum rne per Jpo et quae Praefatus S.
Dzięgielewski fundor et agror per oto
S. Josephum Dzięgielewski oto maay
Parenti manualiter obligato nulla sibi
maay facta satisfactione in perecio
nem suam apprehendere Conationis
Proaq circa Eosq agros se se opponeq
Infectaonis oppressionis variaq In
convenientia operationis Jamvero per
H. Nowicki superinvadendo Proaq Hor
thorium nulla ad Proaq habita rne
pro Pectore arrepti in Terram pro
strare Conationis Lesionis postpo
sitionis ulterioresq opprimere ac Con
cutere attentaonis deni Per S. Sulin
ski Justitiae de Eorq suo famulo re
gressitae non administraonis qui
nimo Omnis Licentiae Concessio
Jpo Parentem

cns

mis Fund aliad Jnjurial do ppleſis
nun ſacta queſdor Jnſerna latis
Bernardus Kwiki

S. Casimirus Bronowſki in et Lew S. Ja
spad Grudnichi maatus Eſt Exto
Quia hic ad S. Jos S. Grudnichi in paniſica
tionem Quotie Quadraginta flor Pod
a se maaus Eius S. Grudnichi et S. Ignatii
Zo Ttowſki dand Cendbi in fundo Dñi
Zo Ttowſki dand Cendbi in fundo Dñi
Ly Lew e prolato ad judicatie Quotaw
Jnjuncta Lex flor Pod de manibus maau
Lowaeiit pend subscendi rentaw Quotie Do
Lowaeiit pend subscendi rentaw Quotie Do
Lowaeiit pend subscendi rentaw Quotie Do

nunquam practitate sibi usurpationis
Liquorq. in Domo sui Organarij propi
nare et disvendere, demandationis vio
lentiam ac Inconvenientiam tam in Bra
xatorio absque maaus prtis qm fundis
haeredito Inquisitione pbandam peractio
nis exinde mentie Legis transgres
sionis facta quae dabit Infor
ma tatiam minori pretio

Jozef Żółkowski

P. Carolus Strupczewski ~~[illegible]~~
quam primum de deperdito Documento
in Causa cum P. Chorzewski in Judicio
Officij Pcus vestens Summario a suo
Patrocinante Informatus extitit ~~illi~~
~~[illegible]~~ ne itaq. per pmissum Casum
gravatus Existat de Diligentia in pre
missis maatur offerendo se pmitta
Juxto Comprobatum

Karol Strupczewski

NS M. Josephus Bromirski Vice Capitaneus Crucis
Plocensis idq. Coram Subdelegato M. Onuphrio
Rosciszewski Pocillatoris Raciązensis in locum
sui ad hunc actum assumpto maatus est
Ex Eo Quia Ipse maans licet Poenam Qua
druplicem Quatuor decem Marcarum Pol. De
creto Condrli In fundo Br. Drozdowo Eccle
siastica Die 15ta Mensis Xbris Ao 1783tio
prolato actuq. hodierno obtatuato P. Fabi
ano Grzybowski a maaus adjudicato et pro
Die hodierna soli Inquisito ad manus Eiusdem
Camino Trri Zawskrzeg

S.

S. Grzybowski non tam acceptanda, hocce
Decretum qui potius Effugiendo Eius Rigo
rem exolvit Cum vero Ipsa maaus per Hoc
Decretum favorabiliter prolatum gravatum
se Cernit Ideo de melioratione Eiusdem Decreti
ex rnibus in Trinitate Trium Inferendum sub
Listore non valeat ac de Injungenda
Eadem maiori maaus retro Exolvere
maatur.

Josephus Bromirski Vice Capitl Crcq Plocq mp

Onuphrius Rosciszewski Substitutus Subdelegatus

Suscepta Maad Ex pti Comparione S. Jo
sephi Żołtowski mne et Ex Spli Commisso
M. Theophili Żołtowski Venatoris Ra
ciążiensis S.S. Valentinum Rubacha et
Caecilian de Zgierniche Juricow Conjuges
rne per Ipsum ad multas sui maaus Ipsis Re
quisiones L. Hedvigis ex Bnis Mochowo
per ott S. Joannem Zgierniki Eiusdem S. Ru
bachowa Contis parentem Expilatae
ac Decreti Extradi demandatae nolle
Extradionis de Cuius Vindicatione una Cum
Carentia laborum restitutione Summae
per ott S. Zgierniki a Predicta L. Hedvigi
receptae Inquisitionibus Elucidatae ac
Textu Decreti mentionatae fatagque
dabit Informa latio

Josephus Żołtowski mpp

Actum in Crn Plocensi idq sub
Celebratione Judicii Fra 4ta

Ante Fr. S. Agnethis Virginis
et Martyris pixa sulicet Die
14ta mensis Januarij A.D. 1784to

Suscepta maad Exprti Comparione S. Catharinae Ja
błońska Virginis Innuptae in aspa S. Stanislai
Łukowski cong. SS. Mathaeum Kowalewski Valen
tinum et Martinum Zgłenickie Antonium et
Mathiam Berowskie Franciscum Kurowski
Jacobum Lesicki Petrum et Bartholomaeum
Kozierowskie Thomam Matanowski et Jo
sephum Berowska Conges Lucam et Thomam
Berowskie atq Catharinam Kozierowska vir
ginem innuptam me per Jm et quiet S. Mathae
um Kowalewski Viginti Sex per S. vero Valenti
num Zgłenicki Viginti Quinque per S. Mathiam Be
rowski Duodecim per S. Lucam Berowski Quin
que per S. Franciscum Kurowski Octo per SS.
Petrum et Bartholomaeum Kozierowskie Intercedendo ob S. Joan
nem Kozierowski Septem per S. Joannem Zgłe
nicki Sex per S. Kozierowska Octodecim
per S. Antonium Berowski Undecim flor grossos
Viginti Septem Pol per S. Thomam Berowski
grossos Octodecim per SS. Matanowskie Conges
flor Quinque grossos Viginti Septem ad extre
mum per S. Martinum Zgłenicki flor Sex
et grossos Octodecim Pol pro liquoribus Epo
latis provenientibus persolvere non curaonis
de quad Quotad Vindicaone facta quae
dabit Informa latam

Katarzyna Jabłońska m.p.

Stanisław Łukowski m.p.

M. Hippolitus Dobrski Ensiferus Vinnicensis cong.
S. Ignatium Wenda Camerarium Granitialem
Plocensem maatus Est In Eo Quia licet si Sum

ma

Summa praedicti S. Wenda in Bnis Kamien
na sese Extendens stante sui maaag Eorde
Bonor possessione a se maaag Eiusd S. Wenda
a M. Helena de Orlewskie Przeciszewska
Vexilifirissa Plocens adjudicata Extiterit
ac post sibi maaag Cessa per seq maag stan
te Incursione in Emolumentum fundi p dicto
Bd Kamienna Cum attinen exposita ex
titerit multasq Expensas in augmentum
p dicto Bd Successores Przeciszewianos respi
ciens circiter ad Decem millia flor Pol suus
maans erogavit nullamq bonificaonem tam
a p dicto S. Wenda qm alijs lucrari po
test attamen se maaag pro Jdeo Tribus
Plocens rsptu Solvonis Summae Duen
tor Septuaginta Aureor hungs licet si
a se maag Summam Centum Octuagin
ta Aureor hungs in pacificaonem prae
missae Summae Levavit se maag Cen
citare p sumit Quare Suus maans
Obviando fortunae suae Integritati
de Vindicaone Summae in augmen
tum fundi Bd Kamienna Cum atti
nen Expositae In Parte Eiusd S. Wenda
uti Successorem ad pacificanda Concernen
nec non bonificaone Cinerum in Silvis Bd
Kamienna et Zalesia subsecutis fa
tis ob M. Stanislai Przeciszewski Ve
xiliferi Plocens derelicto per Jm accepto
et Gedani disvendito Cum decernens
Incompetens actione ~~acati~~ Jtidatis Jtem
maat

Hippolitus Dobrski

Suscepta Mandato Expresse Comparitione Jos-
delis Abraham Jozwowicz Judaei Plonsiensis
suo et Totius Sinagogae Plonsiensis nomine Conv.
SS. Vincentium et Edvardum tum Sophi-
am S. Josephi Kuskowski Josepham et
Annam Sirgines Inscriptae Lasockie rne
per Jpm Trnd suo pro Judae Officij praeva-
rsptu solutionis quatenus summam in Eodem
Trnd Non Expressam ab absque per absque
Sinagogam ipsius non debitam instituto
Conditare praesumptionis Inscriptionis au-
tem in Regestris Judicialibus non procu-
rationis Causaeque Eiusdem non promotionis
Exinde sibi maiorem Causam Eamque per
Totam Judicium Cadentiam attentanti
Expensam Causationis de irrogandae Su-
per Jpm pro praemissis poenis facta
quaedabit Informa Talia

[illegible]

Suscepta Mandato ex Sili Comparitione S.
Pauli Dzięgielewski suo et SS. Andreae
Pauli et Josephi fratrum suorum nomine Dzię-
gielewskich conv. S. Franciscum Laguna
rne per Jpm non edita ad Bm maiorem
et absque Citatione nec facta de Eadem
Notitia Condemnationis In Trnd Condemnis
in Bnis Warynko agitatae obtinere
praesumptionis de hujus Cassatione
facta quaedabit Informa Talia

Paweł Dzięgielewski

Suscepta Maad ex Pili Comparione S.
Pauli Dzięgielewski Cum SS. Bernar
dum et Josephum Ussickie rne per Jm
Trnd Suos Jus Tribus Plocz in Sepre
Celebrandae rsptu quatae Illegalium
Pretensionum Cavitare et processu aggra
vare Praesumptionis de Irrogandae su
per ipsi poenis facta quae dabit
In forma tacita

Paweł Dzięgielewski m.

~~Sup~~ S. Antonius Miłodrowski maatus Est
Ex Eo Quia Licet si maam Sortes Bdwło
czewa a S. Stanislao Miłodrowski maam
fratre Jure hereditatis Conquisiverit Cum
vero post Subsecutas in rem maam Tran
sactiones exolutamq per maam Eius maam
fratri ~~Summam~~ Summam onera nunc
primum Elucidantur Ideo maam
Succurrendo fortunae Suae Integri
tati a Totali Substantia per maam
a S. Stanislao Miłodrowski quaesita
Salvam sibi non nisi Summam in Con
quisionem Eadem Sortium Errogatam
Vindicationem reservando / recedit de
Diligentia q Sui in Praemissis maat
Et Miłodroz

Antoni Miłodrowski m.

Suscepta Maad Expli Comparione Religiosi
In Christo Patris Valentini Szczeltowicz Con
ventus Varsaviensis filij Ordinis Praedicatorum

Ecclesiae Parochialis Koziebrodensis Commendarij
Conf. SS. Joannem Grabia Parentem agnet Lew
od S. Joannis Małowieski Vice Palatinus Visco
grodensis Relictam viduam Evam S. Antonij Rze
szotarski Contes filias Grabianki Sortium Bo Ko
ziebrody Malewo et Małowies Lucre Dissas rne
per Jm Cenna a Summis Prima Quadringentorum
fl. Pol. altera Trecentorum Tyrn Inscriptio
nibus distinctis Super Sortibus supra exaratis
Ecclesiae praedictae Inscriptis provenientes ab ulti
ma Quietatione retenti ad manus requisitio
nes persolvere non Curationi de Quarta indi
catione facta quae dabit Informatione
et authentice

X. Walenty Szutowicz K. K. Z. K.

N. Ac Secrisiae Summae Ob. Matthaeus Jadomski
ab Eod. S. Grabia nicim servitor respiciens
per Eund. Jadomski Ecclesiae manus disposita

N.S. Offm przezemnie Cum Capit. Plocen. ad Oblaeneo
S. Felicis Lukowski B. C. Plocen. Pltiam Mulen
Jn frasceram per S. Michaelem Lukowski in
rem offerens dat et manu Eius Subscriptam
reproducens ad acticamen actisque Pro Jnprosamen
Suscepit Jn Tenore Sequens Ja Wiżey na
Podpisie wyrażony niemogąc do akt
Autentycznych dla uczynienia Specyal
ney Plenipotencyi Ziachać dla Słabo
ści moiey a maiąc Sprawy w Rożnych Sub
sellijach onych osobiście attentować
niemogę więc abym na Substancyi
moiey krzywdy iakiey nie poniosł obie
ram Jm Pa Szczęsnego Lukowskiego
B. C. Płockiego Syna mego za Specy
alnego Plenipotenta daiąc onemu Zupeł
ną moc Kompanijcyę w Sprawach Jakich
Kolwiek Zapisowania onych bronienia

Delnedy

Dekreta Zyskowania od uciążliwych Apella
cyi zakładania Juramentów attentowania
y gdyby potrzeba było wykonywania Summy
y Grzywny Jakiekolwiek Dekretami Już
przysądzone albo też przysądzić miane
Odbierania zodebranych Imieniem mimi
kwitowania gdyby zaś niewyliczone były
mani festa z publikatą Czynienia konde
mnatami komu się należało Zarzucania Kon
phanacye z kimkolwiek Zawierania Dobr
nabywania lub też przedawania Jnbro
missyi Zabierania Jnnych Plenipotent
ów co do attentowania Spraw obierania
y to Co tylko przez Specyalnych Plenipo
tentów Czynić się zwykło Stanowie
nia Ofiaruiąc się to wszystko co przez
wyżey wyrażonego Syna mego udzie
lano będzie zostało ważne y nigdy
nie zwruszone trzymać Co podpisem
dla większey wiary y wagi ręki moiey
stwierdzam Działo się w Obrębie Dnia
trzeciego Stycznia 1784go Roku
Michał Łukowski ręką trzymaną pod
Cuius generis plenipotentiae in acta Pres
Jngrossationis Orgte Eiusdem Officii
praelia Officij sui Quietance denuo ad se
recepit. Felix Łukoski B.C. Płocens
Ordinar.

---

no Supersta Maad. Exempli Comparione E
Felicis Łukowski B.C. Płocen. Conc. DD
Thomam Grabski et Catharinam de
Białłowieskie Jnvicem Coniuges rne per

Jm

Jpm et quod Contentum Sui Proaus varijs nitoris
et Coram diversis prnis Lessionis post peri
tidnis verbis honorem denigrans affe
ctidnis per maritum vero Eiusdem sive Con
sortis in rigore non tentidnis Silvae in
Bnis Kłobukowo Extans per Continuam
Excessionem et varijs hominibus Concessio
nem devastationis tum aliud injuriat
et oppressionum Vadaque dalitz Infor
matatio

Felix Łukoski B. C. Plocens Ordna

S. Lucas Bromirski qui primum ex Palatina
tu Kijoviensi huc ad Palatinatum Plocensem adve
nerit ibidem processum in Judicio Terribus Plocensi
in Causa rpta Cassationis Transactionum intui
tu hereditatis Sortium Bd Brudnice et Lisice
Summis obligato Oneratam per ob S. Simonem
Lisowski sterilitet de hac luce decessum
ex Justo Constituto pretio pro re Comparens
subsecutam ex parte SS. Alexandri et Rochi
Lisowskich super se Comparens illegalitate
perducto notitiam sumpserit illico et ad sta
tim Cons. Eosdem SS. Alexandrum et Rochum
Lisowskie fratres inter segnores mandatus Est
idque Ex eo Quia Jdem S. S. Lisowscy scienter
per optime quod Jdem ob S. Simon. Lisowski
Sterilitet Decessum Jpm frater natu maior
Lucrato super Bona Tylice in Pstu Culmensi
Existentia Cura et Studio ac Impensis
sui magis in prnam sui a Sacra Rga maie
state Privilegio Contractum rpta De

nisse

hec mandatum ad actum procedens specialiter et sub Eorum extractum

Denisse Haeredib. Sertium pnominatis Bd
Brudnice et Lisice pro Summa Decem milli
um flor. Pol. in vim praetij Constituta Jnr
se abuna et se maaq. parte ab altera
Includendo onera Jnivent et Eiusq. Actis Praes.
approbaverit in fundamentoq. Eiusdem Contra
ctus resignationem super Partes praemissas
una cum Quietatione de praetio in remanen
maaq. Coram Actis Praes. in Ao 1765to
~~recognoverit~~ suo et nmo Jpi fratrum
natu minor recognoverit sub Eodemq. Actu
Submissionem pro Eiusq. fratribus Jnor
dine approbationis Transactionum fece
rit pertidnemq. ex Praetio Laudae Sertium
Jpi erga se Respiciens in Bnis Kraceni
ce Jsidem suis fratribus Jnscripserit ac de
mum Summam Mille Zlotq. in Bnis Bu
czek similiter in Pltu Culmensi Cuni
stesq. aut ha Jnscriptione Coram hisce Actis
sibi maaq. solvendae sese obstrinxerit atta
men Jpi post Expletos plus qm Sexdecem
annos rigore Cuiusq. maonis ac si de
nullitate Transactionum Jnter posteriores pro
cessum ad Jpdm Trre Plocensi sibi maaq.
in remotiori Pltu Centum milliaria a Pltu
Plocensi distanti ~~Jnstituerunt~~ rsptu Cas
sationis Supraserat Transactionum Tme
Subsecutae Jnstituerunt callam sine q. fa
cta maaq. notificatione Condemnationes su
per maaq. illegaliter obtinere pseum
pserunt perinde poenas tam rsptu
Vitiationis Transactionum qm nullitatis

Processus aggravationis in se traxerunt quare
Maiestas de nullitate tam Maiestatis Transa
ctiones Illmas vitiarum quam processus ille
galiter super se Maiestatem obtenti tamquam irro
gatae per praemissis poenis ac subsequentes
superius exarat Transactionum pro
re Maiestatis Illme subsecutam approbatione
nec non vindicatione ~~[illegible]~~ summam Quaestionis Ibidem
Maiestatis

Lukasz Bromirski

Suscepta Maiestatis ex Poli Comparatione S. Simo
nis Kisielewski contra S. Franciscum Laguna
rne per Jnr sui Maiestatis Trinis suis pro Jure ~~[illegible]~~
~~[illegible]~~ officij poenae rescripta quaedam illegalium prae
tensionum institutis pro quaque Eodem Judi
cio Cadentia Convitationis Causae autem in Eiusdem
Judicijs non prosecutionis suique Maiestatis ~~[illegible]~~
Eandem Causam attentam in Expensas Inductio
nis Condemnationis in Trinis Condemnis in fun
do Bd Wazynko agitatae super se Maiestatem
sine facta Maiestatis notificatione obtinere praesumptio
nis exinde metae legis transgressionis
de Jnr cassatione Itaque Eiusdem Condemnationis
tum irrogatae per praemissis poenis facta
procedabitur Informatione

Szyman Kisielewski

Suscepta Maiestatis Expti Comparatione M. Jo
sephi Bromirski Vice Capitanei Crac. Plocen
idque Coram Subdelegato S. Antonio Rudo
wski ad hunc Actum in locum sui substituto

Cu

cum M. Ludovicum Lebkowski Exercitus
nationalis vexillifer nunc per Jpm Trnd suo
et Jucis Trribus Plocz tam anteactae quam nunc
Judicum Cadentiae cum se Maam ad Bla
Gozeiszka extraferance rsptu obliquida
onis Quadrg Summarum ~~nunc~~ ad Jpm nullomo
do non nisi M. Ubysz Praefect Exercitus
Rmi regularum Indebite Intitulo Injuste
Concitationis et in processum involvae Cona
tionis exinde maam Injuriationis de ir
rogatum itaq pro tali progressu poenis de
cernendaq in actoratu Jpm Incompetenti
actione facta quaedabit Informa talem
Josephus Bromirski Ex Plocz mp
Rudowski assumptus Subdelegatus mp

Prosus Vicentus Dziarski suo et Jpo Hedvigis de Pomianowskie
ad Gaspari Roznowski Relictae Centis Viduae, Elisabethis
Dziarski primi ad Antonij Roznowski 2di ad praesens vot
Antonij Wazynski Centis Valentini Laurentij et Ma
rianae Virginis innuptae Roznowskich tum Laurentij
Dziarski Fratris sui Germani nunc inter cum Jpos Joannem
et Catharinam de Stawinskie primi ad Ignatij Dziarski
2di ad praesens vot Juricem Cenges tum Dionisium Fratres
inter se Germanos Kostowskie maatus est in eo Qualiter
suus Maans et absens in Anteacta Judicio Trens Plocz
sub Actu Te 2do post Tm Omnium SS. Anno proxime
elapso 1783. Cadentia inter Causa inter se Maans et absens
ab una, et ipsos parte ab altera Satisfaciens Decreto Di
lationi in pineta educens Inquisitionis antehac pro Jnto
Inquisitionem per Officium Burg in Cadentia Judicio

Cres

Cren Plocen sub actu Feria 2da post Fm Scapularis BVM.
ao itaq pro elapso 1783. expedire inhoatam Eandem
Omnino in Cadentia Fa 2da post Fm Omnium Sanctor
ao ut supra proxime elapso educere et Testes adducere conan
ti extrarant, Comparitionemq mente educendae Episcopi Inqui
sitionis inscripserunt, verum ob absentiam Gnosi Burgae
Eandem Inquisitionem expedire incipienq nullatenus
finire et testes in pari numero adducere potuerunt et
exinde ratione Contraventionis Dcorum in puncto non
adductionis Testium poena Simplex 14 mar Pot et super
se Maanq et absenq extensa est, in praesenq Judicio Cren
Plocen Terminis idest ab Actu Fae 2dae post Fm Circumci
sionis Xti Domini usq ad determinium Judiciorum
suus Maans et absenq attentando ob absentiam Gnosi
Kozłowskich satisfactionem promisso Dcorum non urgenti
um ad Illationem a Judicio non posse Eandem Inqui
sitionem adimplere non urgentibus Gnis Kozłowskie
declarationem receperunt ideo suus Maans effugiendae
Contraventionem quamvis de Diligentia in promissis
meliorationeq Dcorum post Fm Omnium Ao 1783 ad
praefati Poenalitatem super se Maanq et absenq extendenq
Cassationeq cujusvis ex eodem ferite enuncianq Processus
iter itemq Maaq

Vincentius Zdrojski

Suscepta Maatio ex personali Comparitione G. Pauli Kulesza.
BCP. bonor Gradzanowo Zbąskie Tenutarij Possessoris
suo et Illmum Mcor Francisci Xaverij Zbonski Castellani
Raciąszien ordinis S. Stanislaj Equitis et Xaverie de Po
doskie Palatinidissae Plocen Alias Iniciem Congum supra
scriptor bonor Gradzanowo haeredum. atq L. Alberti
Butku de Eisdem bonis Gradzanowo Subditi nomine

Ans

cong. M. Paulum Sutkowski Dapiferum Lucovien. An-
teactum bonorum Dictor. Gradzanowo Possessorem, Ra-
~~non~~ ~~nad~~ tione per ipsum LL. non modo Laurentij Woźniak
Susannae, Catharinae Pieniakowna, Relictae Joannis dictae
Kociemdzina Mariannae Balcerowna stante ipsius posses-
sione bonor. Gradzanowo Zbąskie ad bona Lempino in Obsequi-
um acceptor. et p. Decrum ~~Commissionis~~ Condle post Com-
missariale inter Crediteres Celsissimi et Gabrielis Podoski
Primatis Rm. Principis nati subsecutum, post deter-
minata obsequia restitui et reverti demandator. ~~tum~~ verum
etiam in ~~[illegible]~~ recompensam LL. Mariannae Margarethae Piotro-
wna, Theressiae Kociędzianka in Matrimonium Subdi-
tis Lempinen. elocatar., aliar. Subditar. ad requisitionem
maan. et absen. JMM. Principalium ad bona Gradza-
nowo Zbąskie extraditionis et restitutionis decretationi
quinimo L. Alberti cum literis missibilibus ore maan.
ad ipsum cum requisitione extraditionis herumce Subdi-
tar. ad bona Lempino adventi in terra extendere et nu-
merosis plagis Castigare jussionis, exinde Carentiae
Labor. ab eisdem Subditis provenien. privationis et Poenar.
Succubitionis de quibus sup. ipso irrogand. et extendend.
facta quae dabit. in forma Latus. Paulus Kulesza B.C. Prop.

Suscepta Maatio ex personali Comparitione H. Andreae Szer-
szeniewicz Sarteris cong. Gm. Thomam Stubicki ratione per
ipsum quotar. et quidem primae p. Annis Semitribus
p. quolibet eor. p. Ilor. Polen. Trignita in benificationem
propinationem liquor. varior. ad Tabernam Krayhovien.
p. ips. dator. condictatae Alterius Trignita Septem flor.
et grossor. quindecim Polen. circa obliquidationem inter
se Maan. ab una, et ips. parte ab Altera factam p. ipsum
Varijs

Varijs temporibus a se Maang superreceptae brevique solvi declara
tae adusque non exolutam de vindicatione itaque supra scriptam
quotam cum provisione ac restitutione Vacae per ipsum sibi
Maang indebite acceptae una cum usu et accrescentia per
Annis Semi quatuor provenientes facta quae dabit in fer
ma Latius Andrzey Szerszeniewicz rt

Actum in Castro Plocensi Sabbo ante Fm
S. Agnethis Virginis et Martyris proximo
Scilicet Die 17mo mensis Januarij Ao
Dni 1784to

G. Paulus Linczewski nunc ex Commisso Mu Ignatij Sapsta
wski Venatoris Dobrinensis ang Gm Fabianum Grzybowski
Camerarium Terrem Lawskrzensem a Mfico Josepho Bromirski
Thesaurario Prasnensi et Vice Capnico Czensi Plocensi Juris Cessio
narij super bona Drozdowo Ecclesiastica servientem quiscito
rem Maag in eo Quia Idem Gnosus Grzybowski dum Lsam
Szymanowna Contractu Obligatorio cum supraseno Mfico
Bromirski confecto ad bona Orzeszki exceptam et Eisdem
bonis Orzeszki apud sui Maang Principalem manentem ad Obligationem
Ejusdem Mfici Grzybowski in Connubium Lso Ludovico in bo
nis Drozdowo habitanti fine alienae Subditae in locum
Fatae Rosaliae Szymanowna Lsi Maang Principali ex bonis
Drozdowo reddendae concesserit, ab actuque Vocationis in Ma
trimonium promissae L. Rosaliae cum Lso Ludovico Idem Gnus
Grzybowski licet totus requisitus sit alios Subditos reddere
non curat, quinimo Maang Principalem eludit, et in Carentia
laborum ab Eisdem provenientem damnificat, insuper Fundos et agros
Sylvas et berras ad bona Orzeszki pertinentes sibi appropriare
intendit, frumenta in Eisdem fundis et pratis Inventarijs
suis vix non Singulis annis depascit, respectu itaque tam recu
peranderum Subditorum Rosaliae et Ludovici ad Obligationem
Gni Grzybowski in Matrimonium elocat quam refusionis
Damnorum in frumentis et pratis illatorum ac Aliam inter
venientiam

venientiae Violentiae in bonis Brzeski seu Sortibus Bonorum Drozdowo in Termo Termi chucleandae sursivo Regestro specificatae Solenniter Mag. Paweł Linczewski etc.

Suscepta Protestatio ex personali Comparitione G. Petri et Simonis Fratrum inter se Germanorum Cyprinskich cum G. Stanislaum Kanowski Victricum et Adamum Chyczewski Pinignum ejus Ratione per ipsos imprimis in Oppido Drobin circa liquidationem cum ipso habitam nulla ad se Provenit G. Simonem Cyprinski habita pretensione Pilij Protestantis de Capite Violenter acceptionis, rixae et Contentionum Secum Provenit excitationis, Provenit aggravationis oppressionis Concussionis hic et illuc pertrusionis Ejusdem pilii ad multiplices requisitiones adusque nolle restitutionis, dein ex Oppido Plonsko Provenit G. Petri Cyprinski laesionis postpositionis Comminationum variae appellationis ex Oppido autem Plonsko discedendo in bonis Arcelino in adventum Provenit incigilationis cum Provenit adveniens rixae et Contentionum excitationis Omninoque ad Contendendum secum stimulationis, dein de magna cum ira excurrendo in Atrium Provenit G. Petri Cyprinski nihil sibi mali evenire sperans pallo graviter in Caput percussionis a quo percusso Provenit in terram prostrationis morbi gravis et diuturni Causationis, vix vita non privationis, Ultenusque concutere ni ab alijs fuisset detentus conationis, saepissime Provenit laesionis postpositionis, Salis et labor ipsi praestitorum nolle benificationis, exinde metae legis transgressionis ac aliae injuriae facta quae dabit in forma Latius.

Piotr y Szymon Cyprinski etc.

Videatur hoc loco Relatio extradita Citationis pro Commissione Economica Thesauri Dni ex parte Nobilis Grabowski mercatoris

in Varsaviensi cum JJm Rokitnicki Tribunum Raciąziensi Judicem Commissionalem per MRGP Valentinum Michalski de Cierszewo Authum et Jurat Recognit quod Copia extat in Actis

Suscepta Maatio ex personali Comparitione M. Pauli Zoltowski Vice Notarij Terris Plocensis cum G. Josephum Zoltowski Ratione per ipsum L. Bartholomaei per Decretum Condl. in bonis Kamionki inter ipsum abuna, et G. Valentinum Zoltowski BBP. Fratrem ipsius parte ab altera prolatum per Schedam ipsius adjudicati sibique Maanum resignati et licet sibi Maanum ad primitivam requisitionem extraditi tamen ex pecunia vel ad ipsum aufugi et ibidem existens ad requisitiones sui Maanum emissarij nolle extraditionis quinimo Episcopi relationis, insuper quo tam in necessitates ipsius mutuo datarum nec non expensas in vindicationem Ejus Substantiae ac Causis persae petam in minori Subsellio quam in Judicio Tribunalis ex interesse ipsius cum G. Valentino Zoltowski BBP agitatis sumptu proprio Maanum erogatas nolle solutionis nec bonificationis curationis, exinde Maanum injuriationis ac aliam circumstantiam facta quae dabit informa latius

P. Zoltowski V. N. L. P.

Suscepta Maatio ex personali Comparitione Episcopi ut Supra bene Bębnowo et Sortium in Bębnowko Sub Laredis suo et G. Joannis Kobulkowski Administratoris sui ~~nomine cum~~ tum L. Petri de bonis Bębnowo Subditi nomine cum Gnum Lucam Bębnowski Ratione per ipsum non modo Agri per et Gnum Adamum Bębnowski ipsius Fratrem L. Petro in Obligationem in pretensione quae ad Ulti fruendi dimissi Coarationis, praesumptionis

nis verum etiam arborum in Sylvis bened. Bzebnowko licet
minutissimam Particulam in Decima parte cum Sexta
bus Macrae Comparari impossibilem possidet excisionis
denegationis, insuper Episcopus Kłobukowski administra
teris circa Excisionem Eandem lesionis diffamationis
Conuitere conuitationis exinde mitte legis transgressionis
ac Aliae injuriarum facta quae dabit informa
Latiori

P. Zostawski V.W.S.Pr.

Actum in Castro Plocensi Feria Secunda an-
te Fm S. Agnethis Virginis et Martyris proxi-
mi Die 19 mensis Jan. Ao Dni 1784to

Suscepta Protestatio ex personali Comparitione JJ. Casimiri Zbyszinski
et Barbarae Cywinska Juricem Conjugum et quidem Contra in assa
Episcopi sui Mariti cum JJ. Antonium Szostkowski et Margaretham
Cywinska Juricem Conjuges, Josephum Pilitowski et Agnethem Zby-
szinska Virginem Conjugem denique Mariannam Rakowska Episcopi
J. Josephi Pilitowski Contem Ratione per ipsos et quidem
Jpsi Szostkowskie nulla gaudendae Possessione in bonis Zbyszy-
no Otrokowe Rubethod suae Provinciae proprie excisionis et usui
suo applicationis Damnum plurimum Inventarii suis Provin-
ciae illationis Lisse non Contentando per solammet Jpsa Szostko
wska Lerthoferi Provinciae proprii Violentae superinvasionis
superinvadendae Provinciae Jpsa Zbyszinska infestationis rixarum
et Contentionum excitationis cum Omnibusque inculpatis punctis
Provinciae aggravationis, oppressionis, Conuisionum quae Inqui
sitione probabunt inflictionis, Alio tempore per solummet Jpsa
Szostkowski nulla sibi mali data Occasione Provinciae infe
stationis in Duellum lege Publica vetitum Provinciae provoca-
tionis Omnino ad Contendendum suum stimulationis per
Omnes sepissime Provinciae tam palam quam Coram variis
Personis lesionis diffamationis improbabilium objectionis
denique per Victu plus quam per Dimidium Anni ipsi Jpsi
Szostkowskiem dato nullius benificationis praestitionis

exinde

...ande mutæ legis transgressionis ac aliæ injuriæ facta eyusdalg
...forma Latei Kazmierz Zbyrinski
Barbara z Cyrinskich Zbyrinska

Ja Franciszek Zabinski mp et ex Speciali Commisso mei Capitis Szyp
welia et Jo. Josephi Szyppowski Capitanei Cracoviens. cum et nfscia
Catharina Zielinska Leonidis Gerardi Filia Virginis nuptæ Jm.
Antonij ab Oppawia et Kamieńca Zborinski Ex Castellani Pleven
Ordinum Polonæ Equitis Ejusq; mei Szyppowska Patroj et Tuto
ris Naturalis maatus est cum Petrum Leonem Franciscum
Matricali Archidiaconum Cathy Pleven. et Erasmum Jeralt
Deo, Quia mutata Duralitas Generum Stolinska p. et Jm Thomam
Zielinski Actu Cury Pleven. Ta Die post Im Beatissimæ dictæ
risissimæ Virginis Matris Scapularis in Ao 1763to non modo
in Personam ejusdi et. nfscis Szyppowski verum etiam et rem supra
dict et mei Catharinæ Zielinska Comitis Ejus Hæreditate exiterad,
cag post Decessum memorate matris in Eandem me Szyppowska
Ejusq; Fratrem et Sororem jure Naturæ devolvitur est ita ut quem
Quam alienari non Valet, nunquis p Directos Successores Aliud
vero Resignatio p. et M. Josephum Szyppowski in Ao 1770.
retro pro parte Ejusd. et Zielinski mei Liberorum Surrum contra
præscripta legum quo ad mediatatem bonor Stolinska et nfscis Catha.
rinæ de Zielinskie Szyppowska cum lesione juris naturæ intercedat,
dicq illegalitis et cum alienatione Directo hereditum jus acquisi.
tum p. ipsum et. Zielinski in Personam Petri Leonis Mar
tinski et per ipsum in rem Jm Zielinski cessum intercesserat,
decimo Simon Szyppowski mei Szyppowska Fratis Germanus
nescit ubinam sit, nomine Ejusd de Nullitate Resignationis
mei Liberorum quo ad mediatatem materna 1763to do
et aliæ consequenter subsequitur ac de assignanda illi de dicta
Mediatate materna Dote Competenti ita iterq; Macq; dictis
Deputis Salvandi. Zabinski mp

Suscepta Protestatione expensarum comparitione J. Adami Mahowski
cum J. Ignatium Niedzwiedzki Dominum et A. Casimirum Ovilla
torem Latione per ipsos et quidem et Casimirum Suscepta
apud Petrum ad Gregam Ovium pascendi annualibus Ser
vitijs inspiendo Eadem scribe a dicto A. Nicolao Episcopio, ab
Eadem scribi circa Festum A. Hedwigis Viduæ Electæ Dei

dine

Sipia Leibi Lvang et non facta eorum Lvang Aequidatione sese
abalienationis Sante Lenitas Orium Lvang clam discendibi
nis, Lame non totalites extraditionis, Campus mea Eadem Be
byssen Intercessationis Aliang. et Damnes Lvang illationis,
et Jautem Nidzwski Domi rum Equis Ovillaterois cine
Testimonio a de Lvang Labito subministrato Amilius eventi
nis erad dis Servitis Susceptionis, Alis tempore St. Casi
miri Lvang Patrosfamiliais adConsanguineus eius Lenteine
ent quae de Causa Vestibus Lvang propriis ipsi ad ites emef
sis orbalionis, quote quatuor Scatand Partuerij et Lulti Eden
Acceptionis Lvegmudo a Lenitys Lvang Quis abalinatitionis
Quotas Unius quinque Aurei cum Lung et Vesto, altenius Viginti
quinque Typis pro Panno mendicitato à de Lvang acceptis de
bita ad multiplicis Lvang requisitionesnolle persolutionis
cande Lvang damnificationis ac alias pretensionum facte
quadabij orforme Latis Jurtamenti Intlds. Thomas Padofki
de Malowo authus et Juratus palam dixit Quod quis habitis Re
cum NN Victore Balinski eradano Kowalewski eiusdem
ois Testimonij ergo Libi adhibiti et Inquisitores Officio Quis
Adami Malowski fuit oriundus, Krapowo Feria 2da ante
Fm. S. Pauli Eremite Qde Die Autem 12ma Mensis et Anni Cur
rens eribus Condescendens suprascriptus St Casimirus cum Civil
tatem una Cum Conjuste et liberis, ac Omni Domum Quis
tabe et Rationibus suprascriptis apud Eundem Quignatium Nidzw
ski Quem Assparit et de detentione ad Divisionem instituenda
Causa mo minit Decque Quem Jo Mihi fecit Relationem.

Jt Adam Malowski

Thomas Ignatius Nidzwski, dum et St. Casimiri Ovillaterois veri nomine
ceng J. Adamum Malowski Praetus est in eo. Quia erat Dum Quem
Malowski in recompensam Meang expensas et retardationem in re
Economica Transactionis respectu Acquisitionis à Jo Bartholomeo
Mustowski Quod Sumptus et re Quis acquirendi in negotijs Quis
vario rubrica ites Absolvendi Vestem eidem non multum Valen
ti quatuor Cubitos panni ordinarij sibi meang dono tribuendi mu

tamen

tamen oblitus maarum benevolentiae quotas quandam per eadem vesta
et Panno praetendere non erubescit insuper exquirendo secum maarum
amara litis jurgia quemadmodum Honesto Casimiro antehac in Ser
vitijs Ejus existenti quotam 24 Tyrg. per eiusdem Servitijs ipsi
praestitis non tribuerit nec Inseminationem Solitam Eidem Con
cesserit Suusque Maarum cum Consensu ipsius imo ex Ejus
Compulsu Lunae St Casimirum ad Sui Servitia Susceperit
Idemque St. Casimirus circa Alienationem sui a Servitijs Ejus
cum Ejus administratore ita prout circa Susceptionem ad Servi
tia liquidationem fuerit nihilque reus comprehensus fuerit
Nihilominus Idem Gnus Malewski formando illegales ad hunc
St Casimirum praetensiones Temporis suo per Judicijs Terribus Plo
censis sibi maarum et absentiae Ovillatori instituto aggravare
praesumit, Praeterea quotam Triginta flor. Polon. ipsi ad Verba
le Compactum concreditam sibi maarum restituere non Curat
imo Super invadendo Campos Penes Nadroz se maarum se
dere et diffare ausus est Quare Maam tam de Indebito
quam irrogandae super ipso poenis ac vindicatione praeten
sionum Suae Maarum praesentis maonis melioratione in nul
lo derogando Ignacy Niedrowski

Suscepta maatio ex personali Comparitione Mci Antonij Rosciszewski
Emiferiae Ciechanoviensis coram Gm Andream Rokicki Ratione per
ipsum L. Joanni Kotele maarum Subdito, tam maone quam
Temporis per Judicijs Terribus Plocensis edito Criminis furti nul
lo in fundamento objectionis exinde Poenarum in extractio
nis de quibus super ipso irrogandae et Extendendis facta
quae si opus fuerit Dabitur in forma Latius.

Antonii Rosciszewski m.p.
Ora

Suscepta Maatio, ex personali Comparitione G. Mathiae Dobrski
coram Gnosos Paulum et Stanislaum Wolskie Ratione per ipsos
et quidem G. Paulum Wolski Poenae Simplicis jam autem per
Gm Stanislaum Wolski Poenae Duplicis Quatuordecim

Marcas

Marcam Polon. Decem Tem. Plocen. in Plonsko Feria 5ta post Fm
S. Lucae Evangelistae proxima, Scilicet Die 23. Mensis Obris
Ao proxime elapso 1783to inter se Maiorem ex una, et Eodem
Gros Wolskie parte ab altera prolato pro Die Hodiernam adju
dicat non Solutionis insuper pro Solummet G. Paulum
Wolski Tunis Castri praesens Superioris Eodem Decem ad
explendum ipsi impunctae et pro Spatium Unius Septimanae
Continuari debitae non explicationis Exinde Decem Eidem
Contraventionis Rigorisque poenae Bavnis Succubitionis
facta quae dabit informa Latius In Continente M.R.P.
Valentinus Michalak de Cierszewo Authus et Jurat Palatin
Rit Quia ipse memorat Bavnis poenam ex Contraventio
nis Decem Succubitam accipiat G. Paulum et Stani
slaum Wolskie praesens in Termino disparem pallegatoque Decem
Contraveniens esse Banitos etc Scribat pixta Stylum Can
cellariae.

Maciey Dobrski m.p.

Suscepta Maiatio ex personali Comparitione J.A. Rendi Dioni
sij Machczynski nomine et ex Commisso Mu Benedicti
Jezewski Generalis Exercituum Rn. eorum Gm Antonium Ko
merowski Ratione per ipsum L. Alberti Debonis Rosciszew
wo Episcopi Mu Jezewski hereditarij profugi et apud ipsum
reperibili ad multiplices absens Mu Jezewski requisitio
nes nolle extraditionis exinde metu legis transgressionis
de Vindicatione itaque Episcopi L. Alberti una cum Carentia la
borum ab Eodem provenientes facta quae dabit informa Latius.

X. Dyonizy Machczynski m.p.

Suscepta Protestatio ex personali Comparitione J.A. Rendi Dionisij Mach
czynski Bonor. Dzięgielewo Erga Fratrem suum Haeredis Alex et Mu Igna
tij Machczynski Thesaurariae Dobrinen. Fratris sui Germani atque
Gnosi

Gnosi Stanislai Rokossowski Eorundem bonorum Dzięgielowo Zenutary Possessoris
cum Michaelem Robitnicki Ratione per ipsum subpretextu fer
mandarum Sibi Granitierum prati certi nuncupati Dąbrowa
et Drwałka ad bona Dzięgielowo ab antiquo spectans in continuoq
usu et pacificatione possessione haeredum bonorum Dzięgielowo existens
transcendendo Granitiem Confalcastrare et foenum ex eidem in par
te extra Granitiem transportare demandationis eamde poenam
Constitutione Rnae Vallatae in se tractionis de quibus super ipso
rogandae et extendendae facta quaedam informe Latus.

X Dyonizy Machczynski

Illris M. Franciscus Xaverius Zboinski Castellanus Ra
ciquiensis Pltus Plocensis Ordinis S. Stanislai Eques
suo et Illris Mae Xaverii Podoska Pa
latinidissae Plocensis Comitis suae pro qua
de rathihabitione pacem cavet et si
de Bonis suis inscribit nnae Sanus
polter R.R. Quia Ipse JM. Antonium
Dersniak Capitaneum Chotinensem in
suum ac Praedictae Illris Mae Comitis
suae vor Ilmum ac Splem Plenipo
tentem eligit Constituit inscri
bit ac solenniter ordinat, dans et Con
cedens Ejusdem JM. Spli Plenipotentiae suae ple
nariam facultatem et omnimodam
absolutamque potestatem Causas suas
ac absentis JM. Comitis suae Judiciari
as gulter omnes et singulas in omni
Judicio vel Officio Rnae etiam in Im
perio Caesareo cum quibuscunque
Personis et Occasione quaevis Inter
venientiae tam ex Actoratu quam Ratio
Capitaneus Lipnensis —

vestem et Agitandi tuendi defendendi pro
movendi Processus instituendi institutos
ad finalem Juris gradum deducendi Decreta
suscipiendi a Contrarijs Motionem inter
ponendi Juramenta Attentandi Executio
nes urgendi Summas quasvis se reco
gnoscendi ac absendi JM. Contum quomodo
cunque respiciendi Decretis quibusvis
adjudicandas Nne recognoscendi ac absendi
JM. Contis quietandi et easdem si quae
locutioni indigerint in Bonis sui
recognoscendi hereditarijs inscribendi
Rigores Decretorum extendendi Mannes
pro Opportunitate Negotij interponen
di Alios Plentes in locum sui quo ad
promovendas Causas substituendi
Intromissiones in Bona in rem re
cognoscendi et absendi JM. Contis in Sum
mis quibusvis tradita offerendi Aeterna
Munia vel Itmum ac Splem. Plentem
Concernentia debito Legis tractu et or
dine peragendi et exequendi Promit
tens et Inscribens se Idem JM. recogno
scens quid quid per praedictum Specialem
Plentem suum Actum gestum Const
tutumve fuerit pro ratho grato fir
mo ac valido Susceptum et in Nihi
lo Contradictum fore Idque sub Damnis
Terribus pro quibus Ubique respon
debit sup. sum Posteris.

Franciscus Xaverius Zboinski Castellanus Racig. m. p.

NS JM. Franciscus Xaverius Zboinski Chnus Racig.
Zien. Pltus Plocen. Capmen. Lipnen. Ord. S. Stanislai

Eques

Equites Sanctissimi D. N. Jesu Christi Joannem Nepomucenum Zboinski Equitem Militarem ord. S. Stanislai Equitem fratrem suum germanum Joannem Thomam de Zboin Zboinski Equitem Castellanum Inowlodensem solemniter ordinatum Sanctae Confessionis Ejusdem fratrem ac Equitem Petitionem plenariam Jurisdictionem et Omnimodam absolutam potestatem causam Gravitatem mei Sacri Ordinis Zathueus cum attinentiis Wysogrod Rotomice et alia de Rawizno per Equitem fratrem ac Equitem Petitionem suum et Legitimum per Equitem Ludovicum Rawiczowski et Equitem fratrem materna abauna et Sac. Christophorum Machowski ac Equitem Venceslaum abauna et Sac. Christophorum Machowski ac Equitem Venceslaum abauna et Sac. Christophorum Machowski ac Equitem Venceslaum

Prlis Rndmus Valentinus Canus Cadlus Chel
mey et M. Sebastianus Thesaurarius Sepricen
fratres inter se gnri Kozłowscy suis et M. Caie
tani Kozłowski Thesaurarius Sepricen fratris
sui natu minoris pro quo pacem Cavent et se
Inscribunt mnibus tam pro Rdo Rdo Ignatio Gna
tew Pltiam In Prnam SS. Pauli Zołtowski ma
thiae Mazowiecki Hiacinthi Przedpełski Pe
tri Rudowski Josephi Łosowski Mathiae
Starczewski Melchioris Mieczyński Chri
zostomi Zielinski Josephi Lempicki Ma
thiei Lisowski Ignatij Lebkowski Sta
nislai Sękowski Antonij Benkowski Mi
chaelis Zurowski Francisci Bogarski Si
gismundi Skwarski Romualdi Ostapo
wski Ignatij Pomianowski Eiusdem mris Pili
chowski Antonij et Ignatij ~~Pili~~ Gordko
wskich ad Causas secas et obscas fratris
Judiciarias qsti ad Omnes et Singularium
Judicio vel Officio Rmi maioris minoris ve
Subselli Cum quibusvis prnis et Occasio
ne quatenus Intervenientia ad tam Ex acto
ratu qm reatu vertens et agitans id
ad Triennium Integrum Pcen suis Rmi
bus Promissa firmam Valentinus Kozłowski CCHHSm
Benaventurae Ciołkowski Sebastyan Kozłowski

Actum in Crd Plocen Nra 3tia
pridie Fli S. Agnethis V. et Marty
ris sub cet die ~~19~~ 20ma men
sis Januarij A. D. 1784to

Officium praesens Crcen Capit Plocen ad obsa
tionem Mi Francisci Dobrski Pincernae Rosanen

Cionem Infrascript ex Pte M. Stephani Karnkowski
Castellanus Conarius cum se offerens et offerens Con
sertem pro Jus Tribus Plocen rapta Inferius
Exarandi Editam reproducens ad Articulum Actis
Pcen Ingrossatum Suscepit In tenore sequens
Stanislaus Augustus D. G. Gratia Rex Polonie
magnus Dux Lithuaniae Russiae Prussiae &c
Vobis Mco Francisco Dobrski Subdapiferum
Bracławiensem et Mariannae de Kuczborskie pri
mi olim voti M. Feliciani Karnkowski Castellanus
Vyssen ad praesens vero adi voti Francisci Dobrski
Subdapiferum Bracławiensem Conti mandamus
ut In Trnis Communibus Tribus Plocen Judi
suam Cadentiam in Płocko Celebrandam pro Ordine
ac peremptione Comparentis ad Instantiam M.
Stephani Karnkowski Castellanus Conarius Acto
Qui vos in haerenda manibus factis vel faciendis
citat idque pro eo Quia vos Conium a Summa
in Bnis Dobrosielice locata quotannis debi
tum ab actu possessionis vestrae ad huiusque
tempus non exolistis pro qua re tum etiam
rne aliae variae Circumstantiae ex Possessio
ne vestri Bd Dobrosielice provenientes Citmini sitis
Ergo paritum et ad omnia obiecta quae cohi
cretenus furius opponent Judtatis responsuri
Dat In Płocko Tra 2da Ante Fm Trium Re
gum Sub Die 5ta Januarij 1784to post
Cuiusque Prisentiae Cionis In acta Pcen
Ingrossationem Cryste Eiusque Jus Offerens prae
via Officij Pcen Quietatione denuo ad se recepit.
Franciscus Dobrski mpp

Videatur hoc loco mandatum Ex Pte MM. Francisci Dobr
ski Pincernae Rosaneae et Mariannae de

Kuczborskie

buczberskie primi od M. Feliciani Karnkowski
Castellanie Visso qui Dei ad praesens voti Inci
cem Congau Cui M. Stephanum Karnko
wski Clinic Conariae Rsptu Circumstanti
arum in Copia parata Expressa quod Eadem Co
pia extat Inproducti
Franciscus Dobrski

NS MRSP. Stanislaus Smulczynski de Dobre authus
et Juratus palam vidit Quia Jure habitaeam NN. ma
thia Lutomirski et Joanne Brudnicki Inter
dentibus Testimonium sibi adhibit Ex Requisi
tione Offa S. Hiacinthi Przedpelski C. T. Plocen
fuit in Bris Sumanie Tra 2da post Tm S. marti
ni Pontificis Ao Elapso 1783to et Jbris Con
descendens 4 Paulum Tobiaszak Civitate
rem ex rne Gregis Ovium Requirens propriae
Lepra Infectionis apud S. martinum Suman
ski praevenit Arestant et de detentione ad
Decisionem Instituendae Causae monuit de quo
Pdcy Jc Mlis fecit Retaenedt Cum Conte
ac Tota Eius proprietate.

Suscepta Maad ex Pli Comparione M. Ludovici Szy
makowski Dapiferiae Ciechanoviensis suae et M. Jo
annis Szymakowski Dapiferiae Ciechano
viensis fratris sui nne Conc MM. Alexandrum
Ciemniewski Insiferiae Ciechanoviensis et Ma
riannam de Szymakowskie Invicem Con
iuges Socer et Sororem suas rne per Jrs
Trnis suis pro Jure Tribus Plocen tam rsptu
Comparationis Contractus Resignatorii Ju
risdictionis Plonsciensis qui in tuitu melioratio
nis Dotis Pfatae Maae Sororem respiciens in ju

ste Concitationis et processu aggravationis de
~~[illegible]~~ decernenda Inactoratu Jmi Incompetens
actione nec non irrogatione rsptu processu aggra
vationis penis facta que dabitur Infer
ma tatior Ludwik Szymakowski

Videantur hoc loco maiores bonae ex parte S. Erasmi Gor
ski cum M. Sophiam Szygowska intuitu variar Cir
cumstantiar in Eisq maioribus expressar prout Copie
Extant In productis Erazm Górski mpp

S. Jacobus Zakrzewski sanum pltes RR ~~[illegible]~~
Gnatem Pltiam in prnas SS. Pauli Zołtowski
Mathiae Mazowiecki Zbawinski Przedpełski Petri
Rudowski Josephi Zempicki Lucae mris Łozo
wski Chrisostomi Zielinski Mathiae Starcze
wski Mathiae Lisowski Laurentij Sokolnicki Ca
roli Żurowski Pauli Sulkowski Felicis Łukowski
Valentini Strzeszewski ad Causas suas Judicia
rias gltr Omnes et Singulas in Omni Judicio
vel Officio Rni maioris minorisve Subselli
cum quibuscunq prnis et Occasione quarvis In
terveniendar tam ex actoratu qm reatu ver
tenq et agitanq idq ad Triennium Integrum Gdeq
sua Rgne praemissa firmanq

Jakob Zakrzewski rt.

Videatur hoc loco maio ex Pli Comparione S. Josephi
Pepłowski Bel Plocenq mne et ex Commisso M. Antonij
Niszczycki Vexilifer Sieprienq idq de melioratione Decr
in Jnq Cernenq Jmi mm Karczewskie et Maiorq Pilen
prolati ex rnibus in Eaq maione Expressis subsistere
non valeq tum aliar Circumstantiar facta prout
Copia extat In productis. ~~[illegible]~~
Josephus Pepłowski Bel Plocenq

Cuiusda Maad Ecclesiæ Campanicæ SS. Michaelis Ry-
charskiensis de Anno Lawidzka primi ab S. Ludovici Kolczyn-
skiego Ord. ad presens vota Juricem Congruum ordinis Cantus in ea-
suprascripti diui manti Conv. SS. Joannem Kolczynskiensem Maau
primigenum Paulum de mariannam de Wienczyslaë Juricem
Congr. Rzeszowiensis me per Jpm ed quæ per Jpsum Joannem
Kolczynskiensem ab Predicto S. Ludovico Kolczynskiensi Ejus
maau primeri maritj filium et Naturalem Suum
rem summæ mille Quadringentos flor. ab Jnscriptos
hæredizpa ab Jpsum S. Ludovico Kolczynskiensi hæredi
per Ejus suæ maau primeum mantumpr Parentes
dicti maau finem ad multas suas maau requisitas
nec nulle persolutionis nec Jnscriptionis ab Eadem Sum
ma Jpsorum nobilium ad me per Syra
Ejus jstos venerabiles SS. Rzeszowiensis suæ maau
duos pro Jpsa Tribunalicia rapta solutionis Jnscriptos
summæ ac si per suæ maau primeum mari
tum Jpsa parentem ab Jpsa Contracta vexationis
Jnstituto Jndebite Quitationis ac in fructu
neas litis Expensas Jnjuste Jnductionis Ejus
dem per omnem metæ legis transgressionis de Jpsum
genda Jpsarte Summæ una cum Jnscriptione solutio
ne integra Super Jpsa rapta Jndebitæ vexa
tionis Jpsa Jure quæ debit Jpsa forma Latis Ope
rendo suos Comparendi a Possessione Sortium
lar Jpsa S. Kolczynskiensi Hæredi, et re non Correspon
dentis ac hanc Sortium ejus proventus percepto
nis ejus cessare per levamen Summæ receptionis
per Jpsa ac parentis Ejus Creditores ab ejus maau rebus

michael Rychalski m.
Anna Lawidzka m.

Cuiusda Maad Ecclesiæ Campanicæ S. Simonis Kiele
censis Ord. Erem. Discal. suo de S. mariannæ ab Ske
nicka primi ab S. Francisci Lagune Dei ad presens
Voti Cantus hue me Conv. SS. Franciscum Josephum
Matheum et Antoninum Lagany me per Jpsos non Di-

ta sibi maaq Cione ~~Causa~~ Inscriptionis in Regestris Judicialibus aliquot vicibus procurationis ~~ac~~ Causae alterius Eiusdem respectu Ille gatium Pretensionum excogitatae non prosecutio nis sibi maaq ex Terra Dobrinaq hic ad Plurimum Plocaq adveniens ~~Expe~~ et Eaq Causam attentanti ~~Dan~~ Expensarum Causationis Insuper lucrato pro parte sui in Judiciis Terribus Plocaq injunctae ad B.a Wazyno Condnis Decreto nec avisatio nis per Judicem Condtum ipsis datae sibi maaq relegationis nec etiam de Trnd Eiusdem Condnis Inuidaq maaq notificationis quinimo Conde mnationis super maaq et absenq Conte in dicto Condnis Trnd Subreptitie obtinere presumptio nis de Cuius Cassatione accurrogaq pe nis Facta quae dabit Informatio

Szymon Kisielewski rt.

G. Felicianus Brudzinski in et Conq S. Josephum Brudzinski filiastrum suum maatus Est Ex Eo Quia licet ipse S. Josephus Brudzinski per belle Seiverit Substantiam ac Totalem Supellectilem Do mesticam ~~fatis~~ ad S. Stanislai Brudzinski Jpr Parentis derelictam totaliter per maaq ~~Tenenda~~ Gerenda Eiusdem maaq filiastri Tutellam occupasse Necessitatibus Eiusdem suum filiastrum suppeditasse ac per an nos Competenq attingenq tam pfato Substan tiam qm et Inventaria Jpr Concernenq ~~red~~ ~~didisse~~ pcd Quietatio de his (in manibus maaq extans) Obloquitur reddidisse atta men minime pmissis Consideratis non attenta Quietatione In rem Maaq data Trno Suo pro Jpsq Terribus Plocaq respectu Extradionis Inventariorum ac Totius Supelle ctilis Instituto Concitare pcum pcit

Quare

Quare Maiori Succurrendo Substantiae suae Integritati de decernenda in actoratu Jpsi Incompetenti actione nec non irrogandae poenis stetatis Jtem maiori

Felicyan Grudzinski

M. Franciscus Dembowski Succamerarius Plocen. sanctissimi Rr. Gnalem Pbliam Jnprnad. Sti Pauli Zołtowski Mathiae Mazowiecki Stracinski Przed pełski Petri Rudowski Josephi Lempicki Eusebii Rosewski Caroli Zurowski Valentini Strzeszewski Melchioris Mieczyński Laurentii Sokolnicki ad Causas suas Judiciarias qstod Omnes et Singulas in omni Judicio vel Officio Rmi maioris minoris ve Subselli Cum quibusvis praemissis et Occasione quadris Intervenientiae tam ex actoratu qm reatu vertens et agitans Jdq ad Triennium Integrum pdcy sua Rgnae praemissa firmavi Franciszek Dembowski P.P. nyp.

Actum in Cro Plocen. Fra 4ta Jpso Die Ztli S. Agnethus V. et Martyris scilicet Die 21ma mensis Januarij A.D. 1784to

---

Videat hoc loco Relatio Editae Cionis Ex parte Spectabilis Joannis Delvert Civis Varsaviensis Cum MM. Stumieckie et Jasinskie pro Commissione Economica Thesauri Rmi per MRS P. Valentinum Michalak de Cierszewo authum et Jurat Kniaz ut Copia extat Jn Judicii

---

M.M. Eva de Mato S. Francisci Miłobędzki ac Theodora ad M. Theodori Jaroszewski Canonici Granitialis Plocen. Relictae Contes Viduae Jaroszewskie ~~[illegible]~~ et quae praemissa

M.M. Norbertus Ewa od S. Francisci Miłobędzki
Theodora od M. Theodori Jaroszewski Cammie Granitia
lis Plocen. Relictae Contes Viduae Jaroszewscy od
Thomae filius et filiae atq. S. Thomas Smardze
wski et quae pr. S. Smardzewski suo et S. Joan
nae Jaroszewska Contis Jam vero praedicta Mca

M.M. Norbertus Jaroszewski Cammie Granitia
lis Plocen. Ewa de Jaroszewskie od S. Francisci Mi
łobędzki ac Theodora de Kuczborskie od M. Theo
dori Jaroszewski Relictae Contes Viduae tam S.
Thomas Smardzewski et quae praefatus S.
Smardzewski suo et S. Joannae Jaroszewska
Contis Jam vero praefata M. de Kuczborskie
Jaroszewska suo et Pupillor. suor. mnibus
sam pltor. RR. Quia Jpri MMae SS. Constan
tinum Milewski Martinum Goiszewski Ma
thiam et Petrum Brzeskie Thomam Podbi
ski Alexium Jarinski quodvis mnum Buczynski
Sapinski Ziemięcki Rogucki Rudnicki Paulum
Chmielewski Stanislaum Sękowski Paulum
Żołtowski Mathiam Mazowiecki Hiacinthum
Przedpełski Petrum Rudowski Josephum
Łozowski Eiusq. mnis Lempicki Mathiam
Starzewski Chrisostomum Zielinski
Valentinum Strzeszewski Thomam Trzcinski
Melchiorem Mieczynski Laurentium Sokol
nicki In suos veros Umos ac Spter. Pltor.
Eligunt Constituunt Inscribunt ac Soten
nitet Ordinant Dantes et Concedunt
Eisq. suis Pltibus plenariam Facultatem
et Omnimodam absolutam Potestatem Causas
suas et absq. Judiciarias gltet. Omnes
et Singulas In Omni Judicio vel Offi
cio Rni maioris minoris ve Subselli Cum
quibuscunq. prnis et Occasione quarum

Intervenientia

Intervenientiae tam ex Actoratu quam reatu ver
tenti et agitandi tuendi defendendi promovendi pro
cessum instituendi institutum ad finalem Juris
gradum deducendi Decreta suscipiendi a Con
trariis motiones interponendi juxta attem
tandi Executiones urgendi solismet SS. ma
thiae ~~mathiae~~ Mazowiecki Josepho Łosowski
et Thomae Trzeinski Condemnationibus ex
Parte Recognoscentis et absentis in quovis Judi
cio et Officio superquocunque obtentis et obti
nendis obiciendi poenas Judiciarias in Con
stitutionem locistandi adjudicatis vel adju
dicandis levandi delevatis nunc Recognoscentis
quietandi quod si persolutionem fuerint Rigo
ris Decreti extendendi Caeteraque munia
vero ac Ipsius Pstes Concernentis debito
legis tractu et ordine peragendi et exe
quendi promittentis et inscribentis se jure Rata
quidquid per Eosdem Pstes actum et gestum
fuerit pro ratho et grathho suscepturos
fore quam quidem Actionem ad Triennium
Integrum Durationis voluntate praesentis decla
rant his suis pro tribus Rmis praemissa
firmant

Norbertus Jaroszewski mpp

Ewa z Jaroszewskich miłobędzka r.
Teodora Jaroszewska Tomasz Smardzewski r.

N.S. Videatur hoc loco obtata litera super munus Mini
steriatiatus Provido Romano Morota de Sta
roszreby ~~[illegible]~~ a Sacra Rga matte Collatam
manu Illustrissimi Excelentissimi Dni Dni
Hyacinthi Comitis Natęcza Małachowice
Małachowski Procancellarii Rmi Radoszycen
sis Gnesnensis Sanicensis Ac Capnensis Subscriptam ~~[illegible]~~

Sigillo minoris Cancellariae Rni Communitas super
quod quidem munus ministerialiatus Idem Providus
Roman mozoła de Starozneby Jurtum Cor
porale ad Immaginem Crucifixi Xti Dni Nri
Jesu Christi flexis genibus appositis In Cru
ce Duobus Digitis Rotha in Natura Rni
Dessera praestitit ~~et fa~~ eidem de more et con
suetudine per MRSP. Paulum Wołcze
wski de Płocko Authum et Juratum Tenaus
et Rothisatus originale vero Eandem literam
Idem Providus mozoła denuo ad se recepit

Roman mozoła rt.

---

ps JM. Gabriel Antonius in Karwosieki Karwosiecki Succa
merarius Pltus Plocensis qm primum de maioribus per
M. Nicolaum in Eadem Karwosieki Karwosiecki Venato
nis Vinnicensis sui maiorem fratrem grnum natu maio
rem Conensem se querulantem Coram actis praesentem
Die 12ma mensis et anni huiusce nullitas et Inde
bite factis et Illatis resciverit Illico ne per Ta
citurnitatem praetensionis ad se JM. maiorem
Excogitatae et Effermatae acceptari videantur Conensem
Eundem M. fratrem sui natu maiorem qm solen
nissime Commaatur idque In eo Quia prout non modo ulla
Summa ex Bnis Thorz JM. maiorem hereditas
Eidem M. fratri attestante tam disposione ob M.
Mathiae Karwosiecki fratris utriusque grni qm
Quietatione Authentica per Eundem M. Nicolaum Karwo
siecki in rem JM. maiorem Ao 1776to Subsecuta
ac Cuipiam ex Consuetudinibus Eiusdem non debetur vel
Portionis Br Paternae in Bnis Karwosieki Exci
videndae ex Jure naturae et quaesito JM. maiorem
debitas unquam resignare suum JM. maiorem
non spoponderat nec appromiserat. Ita JM.
maiorem de Indebita per M. natu maiorem fratrem

ad

ad se JM. maaq excogitaone pretensionum In
frinctioneq Transactionum ex bona voluntate sub
secutat tum circumscriptione JM. maaq heno
ris Jtedatq Jtedsemaat et maatur offerendo se
tam rsptu Eedivisionis Pod acalior uti per Trnum
a se Editum egerat ita et Rsptu pmissat maone
Indebite Jllatat Jure actur velle maonis pre
missae Sufficientius describendae et ad acta
Inferendae sibi reservata et pcuto dita fa
cultate

Gabriel Antonius in Karwosiecki Karwosiecki
Succamerarius Pltus Plocensis

Officium praesens Crenq Capit Plocensq ad obla
tionem Tamati Josephi Bethyer Horologior
magistri Privilegium Horologiarij sibi offerens
Sacra Sgia matte datum Sigillo magnis
Ducatus Lithuaniae
Cancellariae Communit reproducens ad acticaneq
actisq pdcq ingrossaneq suscepit In tenore
sequens Stanislaus Augustus DEI Gratia
Rex Poloniae Magnus Dux Lithuaniae Rus
siae Prussiae Masoviae Samogitiae Kijoviae Volhi
niae Podoliae Podlachiae Livoniae Smolen
siae Severiae Czerniechoviaeq Significamus
praesens literis Nostris quod interest aut quomo
do libet Interesse poterit quod Cum Regi
um sit viros in artibus suis Studio et Industria
prae alijs eminentes favore et gratia prosequi
ut Caeteri Eo Exemplo ad similia incitent Ea
propter Cum Honeratus Josephus Bether
Horologior faber In Conficiendis horologijs
pro sat Idoneo et perito in arte sua nobis Comen
datus sit faciendis Esse duximus ut Eumq
In Numer Servitior Nostror pro Horologiario
assumeremus et Cooptaremus pro quoq assu
mimus et Cooptamus Titulo Horologiarij
mi Regij Insignimus pdcq literis Nris

Dantes et Concedentes Eiusdem Honorato Josepho Be-
ther omnimodam potestatem facultatemque omnibus
Juribus prerogativis muniis Immunitatibus qui-
bus Ceteri Servitores Nri et Horologiarij Dele-
ge et antiqua praxi gaudent et fruuntur Gaudan-
di et fruendi ad Extrema vitae Suae tempora
Ita tamen ut a solitis Jurisdictionibus et Con-
tributionibus Publicis Eximi se se non presumat
quod Obus quod Interest presertim vero Mris
Supremis et Curiae Nri et M. D. L. Ex. Mares-
chalcis Ceterisque Garis aulae Nrae Officiali-
bus Notum esse volentes mandamus quate-
nus praefato Honorato Josephum Bether ab
hinc pro vero Ord. et Actuali Servitore
et Horologiario Nro habeant nominent et
agnoscant in quod fidem Quem manu Nra
Subscriptas sigillo M. D. Lit. Communiri Jus-
simus Dato Varsaviae Die 1ma mensis octo-
bris A. D. M. DCCLXXVI Regni vero Nri
XIII Ao Stanislaus Augustus Rex Privi-
legium Horologiarij Regij Honorato Jose-
pho Bether Datum Tadeus Szpinek JKMci
y Pieczęci WWX Lit. Sekretarz manu pro-
pria Locus sigilli magni Ducatus Lithua-
niae Cancellariatus Celsissimi Principis
Alexandri Sapieha Comitis in Bychow
Dąmbrowna Druia Szkudy Etc. Supremi
magni Ducatus Lithuaniae Cancellarij
Sigillatum Est In actis post Cuius quidem
praesenti Privilegij Inacta Quem Ingrossatio-
nem Ergo Eiusdem Jus Offerens Pria Offi-
cij Quem Ducet Cone denuo ad se recepit.
Da. Joseph. Böttcher

Actum in Cro Plodny Fa Sta Postridie
Hi S. Agnithis Virginis et Martyris
Scilicet die 22da Mensis Januarij A. D. 1784to

Videatur hoc loco Relatio Extraditae Citationis pro Judicijs Tribunalitijs Rmi Petricoviensis ex parte Gen. Elisabethae de Pieckie G. Mathiae Kurowski si in Vivis extat Cantis et Florentini Felix Kurowski Cum G. Thomam Kraszewski ac Cantem Ejus per MRGP. Wiedemann Kurkus de Drozdowo Authum et Juratt recognita Prout Copia Eadem extat in Productis

Videatur hoc loco Oblata Decreti Conditis in Fundo Bd. Otolinko Inter Gen. Rebachy Conjuges Actt ab Una et Gen. Szygowski ac Perillrem Rndmum Matowicki Archidiaconum Plocen. per Officium Camerariale Trri Plocen. prolatae Manuq. Ejusd. Officij Camerarialis subscr. Prout Originali Ejusd. Decreti extat in Actis

14) Officium praesens Crem. Capitt. Plocen. ad Oblationem G. Fabiani Grzybowski C. Tarnowskiem Cionem Infrascripta sibi Offerens et alijs pro Judi. Trribus Plocen. ex Pte M. Josephi Sarnowski Vice Capitt. Crem. Plocen. edit reproducens ad Actiones Actisq. Pdcis Ingrossanae suscepit In Tenore sequen. Stanislaus Augustus DEI Gratia Rex Polonie Etc. Vobis SS. Petro Rudowski Camerario Trri Plocen. Judici Conditi Gravaminoso Dum Fabiano Grzybowski Camerario Trri Lawskiem et M. Ignatio Sarnowski Venatoriae Dobrinen. Parti adhaerens de Pnis Bnisq. vestris Pltd. Obm. mandamus ut In Trri et Communibus Trribus Plocen. tra Ada prius vel proxime ab hinc in Raciq. Celebranae pltd. ac peremptione Comparentis ad Instantiam M. Josephi in Gorzyska a Bromierz Bromirski Vice Capnei Crem. Pltis Plocen. ad Thesaurarij Praesentem Actt. Qui Vos Inhaerendo maoribus suis Actt. Vacat. et faciemus nec non alijs Documentis Causam pdcam suffragam et Elucidam citat idq. ad Judicium et audiendum melioratis Decris tam in Judicio Trri Plocen. In Plonsko Jnr. Vos Citabuna

et te acto Pte cabaltera in Ao Elapso 1783tio lato Con
descensionem ad Ba Drozdowo Ecclesiastica in Ordi
ne Cin non finitum

NS M. Bernardus Karniewski Notarius Rosaneus sanus
pltes RR. Quia Jme MM. ac SS. Adamum Karnie
wski Tribunum Rosaneum fratrum suum germanum tum
Martinum Goiszewski Thomam Podbilski Constan
tinum Milewski Mathiam et Petrum Brzeskie ale
xium Jarinski Paulum Chmielewski quodvis mnum
Buczynski Ziemięcki Roguski Rudnicki Ciechom
ski Lesiowski maciewski ~~ad Causas~~ in suos ve
ros et Ltmos Pltes Eligit Constituit Inscribit ac Co
stituit Ordinat Dam et Concedens Eisdem Pltibus suis
plenariam Facultatem et Omnimodam absolutam pote
statem Causas suas iudiciarias gltes Omnes et Singu
las in Omni Judicio vel Officio Rmi maioris mino
risve Subsellij Cum quibuscunque prmis et Occasio
ne quodvis Intervenientiam tam Ex actoratu quam rea
tu vertam et agitandam tuendi defendendi pro
movendi per cessum Instituendi Instituta ad finalem
Juris gradum deducendi Decreta Suscipiendi a Contra
rijs motiones Interponendi Juxta attentandi Exe
cutiones urgendi Solimet M. Adamo Karniewski
Tribuno Rosaneo Condemnationibus ex Pte Recogno
scendi super quocunque obtentis et obtinendis Obi
ciendi marcas in Constitutionem loci standi adjudi
catas vel adjudicandas levandi de levatis nre
Recognoscendi Quietandi Rigores Decretorum Extendendi
Caeteraque munia veros et Sptem Pltes Concernen
de bito legis tractu et Ordine peragendi et Exe
quendi promittens et Inscribens se Ipsum Rem Quid quid
per Eosdem Pltes actum et gestum fuerit pro
ratho et gratho suscepturum et In Nihilo Contradi
ctum fore Quam quidem Pltiam ad triennium Inte
grum duratum roburque suum ac Valorem habitum
vult ac Pdem declarat Pdem sua Rgne prmissa
firmavi

Bernardus Karniewski
mp

Videatur hoc loco Oblata Decreti Cendli in Fundo Oppidi Sieprc Inter Illrem Mnm Bremirski Capitaneum Plocen Ordinis S. Stanislai Equitem tum G. Zochowski ab una et Conventum Sieprcen Ordinis S. Benedicti Virginum Monialium tum Cives Jurisdictioni Claustrali Subiectos parte ab altera prolati Manuq Mcor Judicum Subscr Prout Originale Ejusd Decreti extat in Actis

Suscepta Mao ex pti Compaoni Mci Francisci Dembowski Succamerariae Plocen tum M. Annam de Sierakowskie Centem suam Injuriosam ratione per Ipsam nimirum rer Mobilium Varia in forma existentium in expeditionem Mulierem per Parentes Ipsius Pdictae Maanq Centi tributar ac regestro Conscripto et per Maam Subscrm Specificatar Verum Seversivar rer in Auro Argento et Clenodijs extan tum Rhedae Videntinae at Rhedulae Necnon librar permultor ac Aliar rer Regestro in post Conscribendo Specificandar Maanq propriar totaliter Acceptionis Exinde Maanq in Pmissis damnificationis ac Aliar Injuriar factu quae si opus fuerit Labitur Latur ad Acta. Franciszek Dembowski mpp

Actum in Castro Plocensi Sabbo post Tm S. Agnethis Virg et Martyris proximo scilicet Die 24to mensis Jan anno Dni 1784to

Ex Copia parat

Gnosus Joannes Zaleski suo et Mci Thadaj Dębowski Succamerariae Plocen Cond Jankowo et Trzebiegoszcz Privilegiati Possessoris nne in et contra Gnosos Mariannam de Mroczynskie ad G Joannis Ostrowski Capitani Exercituum Rni Relictam Centem Viduam Matrem tum Franciscum et Antonium

et Antonium Filios Osmowskie Bonor Staropole Sondes Praeter eos in eo quic
luit Absens Mus Principalis in Virtute Decor Verum Dolinerg
et Tribunal Dni Petricovien gravaminose plutonem nondam auspand
Eadem Decra quam potuit in omnibus ait Alter Cracovien Com
manendo eundo ulteriores Rigores ac Venerg Dei Osmowskie
lite vexat, expendis omnib legalibus Bonor Jankowa et Strzbiegorer
possessioni inermpte subjectis postmodum vi ac violenter p Eosdem
pos Osmowskie Dominibus Regalibus de Jankowa et Strzbiegorer
in possessionem suam ad bona Staropole post Illustrium Frantialem
appropriatis, Inquisitionibus defectuose in Obium Bonorum intermedie
Possessoris in Judicio Ven Dolinerg deuter illegalis agnitis Marcas
Eidem Dnis adjudicabas. Judicis Gis Osmowskie Partis post
pensolvit, Causang respectu Vindicationis Venerg Fundorum
post Naturales Granities millibus occupator ad Resolutionem Jur.
Dni Assessorialis Cur in integro Relignit, finaliter Resolutis nudum
est Determinata, Attamen Judicis Gis Osmowsky non expectate resolutio
ne Cause in Exo Judicio Assessorialibus Cur ventilantis nec Consue
vata Constitutione Anni 1768 Quietatem Possessionis dem
tanti Religionem Cumalem a Stanislao Klanowski in fundo Bonor
Strzbiegorer manenti expendis Regalib Violenter intercurrend,
Summg Bonorg circumfatum Damnum apponentem Cesserunt,
Dum itag suus Mandr cum Absentg Principali Actionem reputa
Gnosanum ad Officium Dni Advocatie Petricovien deferend, et Judicij Dem
Consuso Libello Inquisitionis cum circumscripta in Eodem Decra
investigatione de Situ Bonorum adpensatis Clausulis non tangendo
Bona ejusdem per Decra supramentionata resolutis favoris denuendem Gis
Osmowskie ad Comparitionem Mandr nomine Absentg Principalis de-
clarandam et factam non questionandam, et Judicium Officij Ejusdem acce-
ptatam, interesse, in Reliqua Judicia Eminde Cadentia in Eadem
Causa non auspicando Comparitionem ab Eodem Absentg Principali
per se Mandr declarandam ex inscriptam ex per inscriptione et Resolutione
Judiciali Judicis Gis Osmowsky Condemnandum ex Actoratus sui Vocatione
ad restitutionem eorundem Violenter ablatorum suo Mandr Prin
cipali aggravatorie Obtinendum, jam Eadem ex Inscriptione ad
autoratum Absentg Principalis et sui Mandr gravandam Evasionem

Eidem

Temere non attenta declaratione ab absentia Principali et suae Maiestatis Comparitionis gravarunt, Sicque absentia Maiestatis Principalis injuriatus ac aggravatus extitit quapropter Maiestatis expressa tantum praejudiciorum intervenientia Subveniendi honoris fortunaeque absentiae Principalis et suae Maiestatis integritati prospiciendoque fundorum Regalium ac intermediae eorum Possessionis Securitati Ratione praemissae Omnium ac de Insubsistentia praeinserta Condemnationis aggravatione obtentae ita itaque Maiestatis ac Conventus Omnes Legi et Justitiae praejudiciosos actus Protestatur Offerendo se ac Principalem cum Talis gravaminosos Progressus jure mediante actuum velle praeter Maiestatis meliorationi in nullo derogandi

---

Ad M. Josephus ~~Zelew~~ Zakrzewski Pocillator Sieprcensis et Judex Crevensis Plocensis sanus praeter R. R. Gnalem Pilliam in Primas D. D. Pauli Zołtowski Mathiae Mazowiecki Hiacinthi Przedpełski Petri Rudowski Mathiae Lisowski Chrisostomi Zielinski Caroli et Stanislai Zurowskich Josephi Zakrzewski Pauli Sulkowski Valentini Strzeszewski Melchioris Mieczynski ad Causas suas Judiciarias praeter Omnes et Singulos in Omni Judicio vel Officio Rni maioris minoris ve Subselli Cum quibuscunque primis et Occasione quadris Intervenientiae tam ex actoratu quam reatu vertens et agitans idque ad Triennium Integram praesens sua Regne praemissa firmans idque Coram Subdelegato M. Alexandro Rościszewski Emiferiae novogrodensis ad hunc Actum in locum sui assumpto. J. Zakrzewski [illegible]

Alexander Joannes Rościszewski Subdelegatus Substitutus

Vidiatur hoc loco Oblata Decreta Comparitionis in Fundo Civitatis Praesentis Plocensis Inter MMcos Chr.

Chełmicki Tribunum Terrae Dobrinen ab
una et Joannem Vladislaum Zorawski
Vice Notarium Terrae et Crep Visogrodien
tum Alios parti ab altera praetati Mani
busq Illros et Mcor Super Arbitri et Ar
bitrorum Subscripti Praeat Originale Ipsis
extat in Actis

Actum in Cro Plocensi Fra 2da post Fm
S. Agnethis V. et Martyris proxa sili
et Die 26ta mensis Januarij An
no Dni 1784to

P. Clemens Dmuchowski Petricoviae in Judicijs or
dinarijs Gnalibus Tribunalis Rmi Die 22da men
sis Novembris Ao Elapso 1783tio per MM. Mi
chaelem et Josephum Węglinskie Subdapiferiae
Zydaczeviae suis et M. Georgij Węglinski fratris
sui necnon MM. Salomeae M. Francisci Rychło
wski Mariannae Thadei Dąbski Centum Seror
Suar nmibus agentes ad infra exaranda Spltem inscri
ptus Pltem in virtute supra de actu Exaratae
Pltiae nmae supra seror MM. Michaelis Josephi
Georgij Salomeae M. Francisci Rychłowski Mari
annae Thadei Dąbski Centum fratrum et Seror
Węglinskich pro quibus pacem Cavet et se Inscribit
~~m~~ sanus pltes RR Gnalem Pltiam in Prnas
SS. Pauli Żołtowski Mathiae Mazowiecki Stia
cinthi Przedpełski Benaventurae Ciołkowski
Petri Rudowski Josephi Lempicki Chrisosto
mi Zielinski Josephi Łozowski Mathiae Liso
wski Laurentij Sokolnicki Valentini Strzepe
wski ad Causas absque MM. Węglinskich
Judiciarias gelet omnes et singulas In omni
Judicio vel Officio Rmi maioris minoris ve
subsellij Cum quibuscunq prnis et Occasione

quod

quadris Intervenientiae tam ex Actoratu quam
reatu vertens et Agitans idque ad Triennium
Integrum praesens sua Regnae promissa firmans
Clemens Dmochowski qua Plenipotentiarius

S. Franciscus Dobrski mandatum Est Ex eo Quia Ipse
Mandatum obtemperando Dominum Turrim Plocensem in Plon-
sko Die 28ta mensis Octobris Anno Elapso 1783tio
Jure se mandavit ac alios ex una et S. Mathiam Dobr-
ski Parte ex altera tanto ~~[illegible]~~
Turrim Castri praesens superiorem Eorum Dominum
adexplendum mandavit Inpiniatum Expleverit de Dili-
gentiaque sui in promissis mandatis In Continenti
M.R.S.P. Paulus Wotczewski de Plocko authus
et Jurati palam rit Quia Ipse habitat se
cum N.N. Alexandro Stawinski et Alberto
Dąbrowski in Evidentiam Testimonium sibi
adhibitis Ex requisitione Officii Suprascripti
S. Francisci Dobrski fuit in Turri Castri
praesens superiori Die hodierna in actu
Contenta et Ibidem Condescendens Eumque
Requirens de Eadem Turri Eduxit de qua
Eius praesens Relatio

Officium praesens Crevit Capitis Plocensis apud S.
Rochum Szczepanowski Concussiones videlicet
in auri Sinistra, Derasiones Cutis Tres medicas
Item in genna faciei Partis Dextrae prope aurim
Concussum cum detrusione Cutis notabile ad ~~[illegible]~~
Cruorem item In genna faciei Partis Eiusdem Con-
cussum magnum et latum in Parte lividinosum
in Parte rubicundum vidit et debite Conspexit

Pro quibus Concussionibus per Offm praesentiis
Jd Obducens G. Joannem Cieszewski Inculpavit In
culpatq praesens Cum Provone ex Pti Comparitio
ne Eiusd S. Rochi Szczepanowski ~~xxx~~ Bd Swinia
ry administratoris cons pfato S. Joannem Ciesze
wski Inculpat rne per Jn sui Provone ad requisitio
nes Eiusd S. Cieszewski ad Ba Chomentowo pfa
ti S. Cieszewski haeredis intuitu receptionis L.
agnethis de Bnis Swiniary aufugie in dictis
Bnis Chomentowo reperibilis advenienq nulla
Eiusd S. Cieszewski data occasione Oppressio
nis pro Capillis arrepti in terram prostratio
nis pugna ad faciem aliquot vicibus per
cussionis pedibus Conculcationis Concussio
num superius specificato Inflictionis
lesionis post positionis tum aliarum Inju
riarum et Oppressionum facta quae dabit
Informa latius Roch Szczepanowski

Nos Prlis Rndmus Michael Mdzewski Officialis Gnalis
Plocens Archidiaconus Dobrinens sanus pltter RR
Gnalem Pltiam in prnas GG. Pauli Zołkowski ma
thiae Mazowiecky Hiaurithi Przedpełski Benavent
~~Franciscus Kozicki~~
turae Ciołkowski Petri Rudowski Josephi Lempicki
Eiusd mnis Łosowski Mathiae Lisowski Chrisosto
mi Zielinski Laurentij Sokolnicky Valentini Strze
szewski Melchioris Mieczynski ad Causas suas Judi
ciarias gtter omnes et Singulas in Omni Judicio vel
Officio Rni majoris minorisve Subsellij cum quibus
cunq prnis et Occasione quarvis Intervenientiae
tam ex Actoratu qm reatu vertens et Agitandae
idq ad Triennium Integrum praesens sua Rque prae
missa firmans S. Joannis Sulinski Eiusd mnis Szczepkoski
Franciscus Kozicki
Michael Mdzewski Ad

Actum in Cro Plocen. Fra 5ta ante Fm Purificaonis Gvmanie p xasuli cet die 29na mensis Januarij Anno Dni 1784to

Suscepta Prvao Lepsli Comparione S. Stephani Szczycinski Bd Cekanow Capitaneatus Bilsen. Admini stratoris tum L. Gaspari dicti Lepski in dicto Bnis Cekanow Inserviens in assa suprascripti S. Stephani Szczycinski suo et S. Alberti Smardzewski Capitaneatus Bilsen. Tenutarij possessoris agentis cum S. Valentinum Strzeszewski Bdlocen. rne per Jpm Prvam L. Gaspari ex silva Bd Lukoszyna revertens et via per villam Jonczewo discedens nulla habita rne Oppressionis Bombarda tenziori obliquae versa aliquot vicibus Prvam Concussionis Contusionis pro Capillis arrepti ad aulam Conductionis Conducti funibus ligare, mandatiduis alteriusq Concutere ~~m~~ in Jdem Prvam L. Gaspar ab alijs defendere Conaonis Concussionum Inquisione probandam Inflictionis Quotae unius floreni Pol ex Quota maiori pro servitijs per Prvam L. Gaspar Jpm Pstitis provenien. restan. non persolvonis quovisq ~~tem~~ tempore Concutere Prvam Appromissionis tum aliam Injuriam et Oppressionum facta quedabit Informa latior

Stefan Szczycinski st.

Kasper Lepski st.

Actum in Cro Plocen. Fra 6ta ante Fm Purificaonis Gvmanie p xasuli cet die 30ma mensis Januarij Anno Dni 1784to

S. Hilarius Tyszka sanus pltes RR. Generalis Pltiarum in Pa-
ronas Quia Jmc S. Adamum Tyszka fratrem suum
grnum in vel et Ultimum ac Splem Pltem Eligit
Constituit Inscribit ac Solemniter ordinat dans et Con-
cedens eidem suo fratri plenariam facultatem et
Omnimodam potestatem Causas suas Judiciarias
gltes Omnes et Singulas In omni Judicio vel Offi-
cio Rmi maioris minorisve Subsellij Cum quibuscunq
prius et Occasione quarvis Intervenientiam tam
ex actoratu qm reatu vertenc et agitandi tuendi
defendendi promovendi pressus Instituendi Insti-
tutos ad finalem Juris gradum deducendi Dare Su-
scipiendi a Contrarijs motiones Interponendi Justa
attentandi Executiones urgendi Condemnationibus
ex Pte Recognoscenc super quocunq obtento et Obti-
nendi obiciendi penas Judiciarias ac Summas se
Recognoscenc quovis modo Concernenc Dcris quibuscunq
adjudicat vel adjudicandi levandi de levatis
tme Recognoscenc Quietandi quod si persolutio-
nem fuerint Rigores Decrorum Extendendi Relatio-
nes ad Cassandam Condemnationes servandam appro-
bandi Caeteraq munia vel et Splem Pltem Con-
cernenc debito legis tractu peragendi et Exequen-
di promittens et Inscribens se Jpe Rmo quidquid
per Eumdem Recognoscenc fratrem et Splem Pltem
Constitutum et actum fuerit pro ratho et fir-
mo Susceptum et in Nihilo Contradictum fore idq
Sub damnis Trribus pro quibus ubiq rspbit suis
Cum posteris Hilary Tyszka rt

Videatur hoc loco Oblata Avisationis Termini Conde-
scensionis in Bnis Karwosiek Dłużniaco Jmc SS.
Strusinskie ex una et Annam de Murawskie
ultimi nuptus olim S. Simonis Strusinski Cli-
duae pte ab altera agitandae per Ostm Camina-
tus Trre Placenc facto prout ex Lege extat Inactis

Actum in Cro Placenc

Actum in Castro Plocensi Fa
3tia in Crastino Fti Puri
ficationis G.V. Mariae Sali
cit die 3tia Mensis Februarij
Anno Dni 1784to

Suscepta Mao ex prte Comparitio
ni J. Thomae Grabski Cen Gen
Jacobum Chorzewski rationi per
Ipsum nec Equi sui Maam
proprij per Maam Ipsi ad brevi
ve tempus Concessi sibi Maam
restitutionis nec Valoris pro
Eodem Equo provenien sibi Maam
velle persolutionis Exinde Maam
damnificationis de Cupis Equi
Una cum Carentia Laborum Vin
dicationi facta quae dabitur
in forma Latior

Tomasz Grabski mpp

Suscepta Mao ex prte Compaonis Gni
Thomae Grabski Cen Gen Capitanum
Plenczynski rationi p Ipsum
Summae Quatuor Aureorum Hunga
ricatt per Ipsum a se Maam
Ab Annis Septem Mutuo Con
tractae ad Multiplices Maam
requisitiones exolvere non Ca
rationis Exinde Maam damni
ficationis de Cupis Summae
Una cum Provisione Vindica
tioni facta quae dabitur in for
ma Latior

Tomasz Grabski mpp

Suscepta Mae ex poli Comparitione
Gsor Petri Lisowski et Hedvigis
de Zdziemborskie primi olim Gsi
Francisci Dzieguelewski 2di ad Gsens
Voti Invicem Conjugum et quidem
Pdictae Centis in Assia supra
scripti Mariti sui Cum Gsos
Valentinum et Ignatium Krzyza
nowskie atq Relictam et Succes
seris olim Gsi Francisci Krzyza
nowski tum Rosaliam de Krzy
zanowski olim G. Adami Mi
łodrowski Camerarij Trris Ro
cen Relictam Centem Viduam
Matrem et Casimir Miłodro
wski Filium ratione Ipsos
Summar Infrascriptar Pri
mae Septingentor Zyn olim Gsae
Elisabethae de Machczynskie
olim G. Martini Dzieguelewski
Relictae Centi Viduae supraseri
olim Gsi Francisci Dzieguelewski
Maan Centis Mariti primevi
Matri absen vero Pupillor Aviae
Facta pridie Fti S. Margare
thae Virginis et Martyris Anno
1741 Alterius vero Mille Zyn
olim supradicto Maan Centis
primevo Marito Facta in
Crno Fti SS. Petri et Pauli
Aplor Anno 1746to Utrarq
Actis Psen per Gsam Theresiam
de Machczynskie olim G. Francisci
Suis et Pupillor suor in Primo Ma
trimonij Thoro procreatorum nmbus

Krzyżanowski Relictam Centum
Viduam ex pendenda Provisione
Inscriptam sub Jus advitalitium
suae Maiestatis Centis Subiectam
ad Multiplices Maiestatis requisi
tionis persolvere Non Curatio
nis Nec Provisionum ab Episc
Summis Utriusque provenientium
ab Ultima Quietatione retentam
sibi Maiestatis et absentiae nempe
ritationis de Quam Atque Sum
mam Una Cum Provisione
bus Vindicatione facta quaeda
bit in forma Latior
Piotr Lisowski rt
Jadwiga Lisowska rt

Videatur hoc loco Relatio Extraditam Cita
tionum pro Judicijs Tribunalis Rnis
Petricoviensis ex parte JMci Bartholo
mei Mazowiecki Tribuni et Vice Ca
pitanij Crenensis Zawskrzensis ex Pltibus
Brestensis Cujaviae et Junio Ladislaviensis
Judicis Deputati atque Gnosi Bronowski
et Kisielski Cenensis Gnosi Paulum Kemo
rowski et Albertum Malczewski per
MRGP Petrum Przybyłowicz de Ble
dzewo Authum et Juratum recogni
ta Prout Copia Eadem extat in Productis

Suscepta hoc loco Protestatio ex parte et
Pli Comparitione G. Ignatij Bronowski
JMci Bartholomei Mazowiecki Tribu
ni et Vice Capitanij Crenensis Zawskrzensis
ex Pltibus Brestensis Cujaviae et Juni
o Ladislaviensis Judicis Deputati Admi
nistratoris suo ac Episcopi Illmi Mci Prin

Principalis atq; G. Ludovici Kęsicki nnc
in & Contra Gsos Paulum Komorowski
& Albertum Malczewski atq; Famatum
Andream Cybulski Civem ac Oppida
num Sieprcen ratione p eodem sui Pro
testans Causa Negotiorum JMci Principa
lis p Oppidum Sieprc transdisce
dentis in ibidem in hospitio superaq
gressionis Concussionis Convulnera
tionis Vulnerq in Obductione Coram
Actis Advocatialibus Civitatis Sieprc
cens Fa 2da Post Fm S. Lucae Evan
gelistae pa scilicet die 29 Mens 8bris
Anno elapso 1783tio Interposita spe
cificatam inflictionis Mutilationisq
in Manu dextra Causationis Occlu
sis in eodem hospitio secum Provante
feribus omnino sui Provans e vita
sufferre Conationis Verbisq Laesivis
tam sui Provans qm absens G. Kęsi
cki honoris Intaminati denigratio
nis Variarq Inconvenientiam In
quisitione probandam pactionis Longq
Leges Rnu de Securitate JMcorum De
putatorum Personarum ac eorum Inservien
tium Sancitas progressionis ac Ali
am Contumeliam facta quae adhaeren
do Supraserae Obductioni dabitur
in Ampliori Copia si opus fuerit
Latior Ignacy Bremirski r.

Actum in Castro Plocensi Feria
Quarta pt Fm Purificationis
G.V. Mariae pa scilicet die
4ta Mens Februar A.D. 1784to

JMca Julianna de Kampenhaze
nyeth Mu Thomae Dembowski Suc
camerarij Ptus Plocen Relicta
Conseris Vidua Suo et Nos Thadej
Capitanej Jankovien et Francisci
Succamerariae Ptus Plocen tum
Pretorium Rndmor Antonij Coad
jutoris Scholasteriae Junioladisla
vien atq Joachimi Archidiaco
ni Gnesnen Dembowskich Felicis
suor pro quibus pacem de rathiha
bitione cavet et se inscribit nnis
Sana pretter RR. Quia Ipsa Mus
ai Gnos Martinum Gorszewski
Petrum et Franciscum Brzeski
Constantinum Milewski Paulum
Chmielewski quorvis nnum Ba
czynski Ciechomski Sokowski
Stanislaum Ligowski Ejusdem
nnis Mysłakowski Dismam
Cieklinski Ignatium et Felici
anum Lempicki Antonium
Czermenski quorvis nnum Kozi
cki Trzcinski Chełmicki Straszi
wski Grendwald Zembrzuski Fran
ciscum Lempicki Joannem Za
liwski Bonaventuram Ciołko
wski Petrum Rudowski Micha
lem Mitobidzki Sigismundum
Skwarski Mathiam Masowie
cki Hiacinthum Przedpełski
Paulum Zołtowski Chrisosto
mum Zielinski Josephum Lem
picki Carolum et Stanislaum
Rudowski Mathiam Lisowski
Mathiam Starzewski Laurentium

Bremirski Ejusdem nunc Sokolnicki
Bartholomaeum Gutowski Gre
gorium Woznicki Josephum
Lozowski Paulum Sulkowski
Valentinum Strzeszewski Sta
nislaum Laguna Joannem
Szczepkowski Mathiam Gutowski
Thomam Trzcinski in suos ac
absentes Felicor. veros Itmos Plenter
eligit Constituit inscribit ac so
lenniter Ordinat dans et Conce
dens ejusdem Plenitibus suis plena
riam facultatem et omnimodam
absolutamque potestatem Causas
suas ac absentes Felicor. Judiciari
as gulter omnes et Singulas
in omni Judicio vel Officio Rnd
Majoris Minoriive Subsellij
cum quibuscunque Personis et
Occasione quarvis Interveniente
tam ex Actoratu quam reatu vertend
et agitandum tuendi defendendum pro
vendum Processus instituendi Institu
tos ad finalem Juris gradum dedu
cendi Dierum suscipiendi a Contrar
ij Motionem interponendi Jurta
attentandi Executiones Urgendi poenas
Judiciarias percipiendi Caeteraque Mu
nia veros et Itmos Plenter Concer
nentia debito Legis tractu et Ordi
ne pagendi et exequendi Promit
tens et inscribens se Eadem JMrens
quid quid per Delictos Plenter suos
Actum gestum Constitutumve fuerit
ratho grato fermo ac valido su
scepturum et in Nihilo Contradictum

fore Quam quidem Plentiam Eadem
JM. reno ad Trigennium Inte
grum duratur robarq suum ac
Valorem habitur Vult ac Pten
declarat Pdenz sua rgne pre
Missa fermanz.

Juliana Debowska Podk. Ploc

Actum in Castro Plocensi Ta Quin
ta post Fm Purificationis GO Ma
riae pa scilicet die 5ta Mensis
Februarij A. D. 1784to.

Officium Pseus Cren Capitt Plocen
apud L. Antonium Temczak de Beni
Brudzien G. Casimiri Milodrowski
Camerariae Terris Plocen et Wiso
laum Ferrifabrum de Benis Byt
kowo Jeziorne Mu Thomae Ko
ziebrodzki Subpedicis Subdelega
ti Terris Dobrinen Subcelitos et
quidem apud L. Antonium Tem
czak in Cornu Capitis Sinistro
perfectum Cutis Notabile non
adeo Longum Circa Circum intumi
factum Item in Cornu frontis de
xtro Concussum Notabile Cum
derasione Cutis levi ad Cruorem
item in temporibus Sinistris Con
cussum Magnum Latum Cum
derasione Cutis levi parumper
intumefactum Item Oculum Si
nistrum Circa Circum magno
pere Concussum Nigredinosum
Item Albuginem Episcopi Oculi a parte

Auris Sinistri totaliter sanguine suffusam Item sub Oculo dextro Concussum Notabile Nigredinosum Supercilium Superius per Medium Occupans Jam vero apud Praedictum Lsum Nicolaum Ferrifabrum Oculum Sinistrum Vix non totum Magnopere Concussum Sanguinolentum Notabiliter intumefactum Item sub Oculo dextro Concussum Notabile Sanguinolentum Item in Supercilio Superiori Oculi Ejusdem Concussum leve Sanguinolentum Item in Naso Concussum Magnum totaliter Lividinosum parumque Intumefactum videt et debite Conspexit pro quibus Concussionibus per Officium Praesens visis et Conspectis Alijque Violentijs sibi illatis Jidem Obducentes in Assia Gr Casimiri Mitodrowski Honestum Josephum in Servitijs existen et Lsos Stanislaum Ovillatores atque Hedvigim Ejus L. Stanislai Contem tum Andream Joannem ac Contem Ejus Necnon Paulum de Benis Krzyzanowo Gr Jacobi Zylnicki Possessioni Obligatoriae subiectis Subditos inculparunt inculpantque Praesens Cum Protestatione ex prli Comparitione Suprascripti Gr Casimiri Mitodrowski Camerariae Terris Plocen

suo et supradicti Mu Thomae Kosie
brodzki Subjudices Subdelegati
Trris Dobrinens ac G. Valentini Krzy
zanowski Advocati sui atq. su
praseror Lsor Antonij Tomczak
et Nicolai Ferrifabri Obducen
tum Martini Josephi Joannis
sui Protestantis Subditor atq. Ho
nesti Mathiae Tritoris nec non
L. Martianae L. Francisci Con
sortis suprafati G. Krzyzanowski
Avunculi etiam Subditae nunc Con
G. Jacobum Zglenicki Dnum
atq. suprasers Honestum Jose
phum et Lsos Stanislaum Ovil
latore tum Centem Ejus L. Stani
slai necnon Andream Joannem
ac Centem Ejus atq. Paulum Ejusd
G. Zglenicki Subditos ratione
per Ipsos Die Dominico non
pridem Praeterito existendo in Ta
berna Brudzien Imprimis per
Eundem L. Andream suprasers
L. Martini ex mandato sui Pro
testans G. Mitodrowski Dni ad
Tabernam advenien et supra
serum L. Antonium Tomczak
Obducen de Eadem Taberna edu
cere intendentis Nulla ex rni
infestationis Aggravationis Con
cussionis expost per omnes Subditos
suprafator Lsor Antonij Tom
czak et Nicolai Ferrifabri obdu
cen supradictum L. Martinum

defendentium atq memoratorum Lsorum
Josephi Joannis ac Honesti Mathiae
Tritoris necnon L. Martianae
L. Francisci Contis protunc in ibi-
dem existentium similiter Nulla
ex ratione Oppressionis baculis
Concussionis Contusionis Con-
cussionum supraseris obdu-
centibus Nulliter inflictionis
Vasorum a Cerevisia destruere
Causationis Pilej supraseris L.
Nicolao Ferrifabro deperdere Cau-
sa extitionis Jam vero per su-
praserum G. Jacobum Zyleni-
cki Dnum Justitiae de supra-
seris Subditis suis per se pro-
testandum requisitae nolle admi-
nistrationis exinde cum Legis
Rni tam p Dnum qm Subdi-
tos processionis ac aliarum in-
juriarum et oppressionum facta
quae dabit in forma Latior
In Continenti M. R. Gl. Michael Wil-
kowicz de Brudzien Authus et
Juratus palam vocat Quia Ipse ha-
bitis secum W. W. Francisco Zera-
wski et Eusebio Ciołkowski gra-
tia evidentioris testimonij sui
adhibitis ex requisitione officio-
sa supraseri G. Casimiri Mito-
drowski Camerariae Terrae Plo-
cens fuit in Benis Krzyżano-
wo die hesterna Actum hunc

Praedicti et ibidem Condescendens
Oves Suprascripti Henecti Jose
phi Ovillatoris proprias apud
Praedictum G. Jacobum Zglenicki
ex rne perpetratae per eundem
Henectum Josephum Ovillatorem
Violentiae Poenit Arrestavit
et de extraditione quae non est
subsecuta Ideo de detentione ad
decisionem instituendae Causae
Monuit de quo Praesens Ad Mi
fecit Relationem

Harmierz Mitodroski

Antoni Zemczak rt
Mikołay Kowal rt

Actum in Castro Plocensi Ta 6ta
post Trium Purificationis GV Ma
riae pa scilicet die 6ta Mar
Februarij A. D. 1784to

Officium Praesens Crucis Capitis Plocensi apud
Lsum Andream Jaskulski Mlem Pau
lum atque Stanislaum de Benickrzy
zanowo Subditos Concessiones ac
Vulnera videlicet apud Praedictum
Lsum Andream Jaskulski Mlem
in Cornu frontis Vulnus Magnum
longum profundum ad os pene
trans Circa Circum intumefactum
item in Genna faciei partis Sin
istrae Concussum notabile livedi
nosum Item supra barbam derasum
lutis leve ad Cruorem ~~atque~~ Jam vero
apud L. Stanislaum in fronte
Capitis derasum leve vix apparibile ad

Cruorem

Cruorem Item a Cornu Frontis usq ad
Aurem Sinistram derasiones Cutis
binas ad Cruorem Item sub Oculo
sinistro derasiones Cutis binas unam
levem Alteram longam ad Cruo
rem item in Genna faciei partis
Sinistre derasiones Cutis binas le
ves Vix apparibiles Item in Naso
derasum Cutis Notabile ad Cruo
rem item in Genna faciei partis
dextre derasionem Cutis levem ad Cruo
rem Item Palmam Superiorem Ma
nus dextre Magnopere intumefactam
denique apud Suprafatum L. Stani
slaum in fistula inferiori Manus
Sinistre prope Cubitum Concussum
Magnum latum totaliter Lividi
nosum Item in Junctura digiti Pollu
ci Manus dextre prope Palmam
superiorem extrusum Cutis Nota
bile ad Cruorem vidit et debite Con
spexit pro quibus Concussionibus
per officium Ipsorum visis et Conspe
ctis Alijsq Violentijs sibi illatis
Jidem Obducentes Lsos Nicolaum
Ferrifabrum de Bonis Bytkowo
Jeziorni Subditum Antonium
Petrum Tritorem ac Mathiam
itidem Tritorem Josephum Bartho
lomae Franciscum Gaspar et Joan
nem ac Martiannam L. Francisci
Centum tum Centum L. Alberti Mar
tinum nec Honestum Melchiorem
Ovillatorem de Bonis Brudzin
Subditos denique L. Andream Szym
czak de Bonis Bytkowo Eccles
iastica Subditum in Assia J. Jaco
bi Zylenicki Domini sui inculparant

insulpantq Gsen Cum Protestatione
ex prte Comparitione Supradicti Gsi
Jacobi Zylenicki suo et Suprascrorum
Lsorum Andreae Jaskulski Pauli et
Stanislai Obducentium atq Joannis
et Hedvigis Supradicti L. Stanislai
Obducentis ac Annae L. Joannis
Centum Nienin Henesti Josephi
Ovillatoris de Benis ~~[illegible]~~ Krzyzanowo
Subditorum suorum nnc Cum M. Tho
mam Kosielrodzki Subjudicem Sub
delegatum Trrem Dobrinen et Gm
Casimirum Milodrowski Camerarium
Trrem Plocen Dnos atq Lsos N.
cotaum Ferrifabrum de Benis
Bytkowo Jezierni Antonium Pi
trum et Mathiam Tritores Josephum
Bartholomaeum Franciscum Gaspar
Joannem Martiannam L. Franci
sci ac Mariannam seu Alterius
nis L. Alberti Centes Martinum
et Henestum Milchiorem Ovilla
torem de Benis Brudzien Subditos
denique L. Andream Szymczak
de Benis Bytkowo Ecclesiastica
ibidem Subditum ratione per Ipsos
et quidem Suprascrorum Subditos
Insulpatos tempore non pridem
praeterito Suprascrorum Subditorum
de Benis Krzyzanowo Possessio
ni Obligatoriae sui Protestan
Subiectorum in Taberna Bonorum
Mentionatorum Brudzien existen
Nihilq Mali eveniri sibi spe
rantium Nulla ex rne infesta
tionis Aggravationis oppressio
nis Concussionis per L. Nicolaum

Ferrifabrum arrepta Illa ad Caput
Magnopere supradicti L. Andreae
Obducens Convulnerationis ac
post non Contentando se primi
tiva Eorum Subditorum Oppressione
Iterate Eorum Subditorum ~~Brudzi~~
~~nin~~ Krzyzanovien a praemissa sui
Oppressione ex Taberna Eadem Au
fugientium Veloci passu per Omnes
in Via publica insecutionis inse
cutorum similiter oppressionis
baculis Concussionis Combacu
lationis Vulneris ac Concussio
num Superius in Obductione
specificatarum inflictionis Absens
vero sui Protestans Subditis per
nimiam Eorum Concussionem ac
pedibus Conculcationem Morbi
gravis ac diurni Causationis
Jam vero per Suprascriptum Gen
Mitodrowski Dnum Justitiae
de Suprascriptis Subditis sup per
Provam requisitae nolle admini
strationis Quinimo Subsequen
ti die post Subsecutam per Ejus
Subditos violentiam Lsorum Stani
slai et Josephi Provans Subditorum
cum requisitione extradendae Pe
nullae et Sacci tempore Suprascri
tumultus in Taberna Bsd Supra
scriptorum per Eorum Subditos relicti
advenien adhibito sibi L. Paulo
Subdito suo Nulliter infesta
tionis Aggravationis Aufugientium

velocis Passu insecutionis omnino
Eorum ne Aufugissent Concutere Atten
tationis Exinde omnis Cons
Leges Rom processionis ac Aliarum
Imperiarum et Oppressionum omni
Inquisitionum Genere probandae
facta quae dabitur in forma Latur

Jakub Zgliniecki m.p.
Andrzey Jaskulski rt
Pawel y Stanisław rt.

Officium Praesens Rev Capitt Plocen a praed
G. Jacobum Chorzewski Vulnerata Con
cussiones Videlicet in Occipite persecta
Cutis bina longa non adeo Magna
jam parumper Subsanata Item in
Cornu Capitis dextro persectum Cutis
non adeo Magnum similiter sub
sanatum Item in Cornu Sinistro
extrusum Cutis notabile ad Cruorem
Item in Cornu frontis Sinistro
Vulnus enorme longum latum
cum Lesione ac persectione Ossis
notabili circa Circum magnopere
intumefactum Item Oculum Si
nistrum circa Circum lividino
sum item sub Oculo Eodem Vul
nus Magnum longum non adeo
profundum Item in temporibus
Sinistris derasiones Cutis tres le
ves ad Cruorem Item in Auri Sini
stra derasum Cutis notabile ad
Cruorem Item in barba derasio
nes Cutis binas leves ad Cruorem
Item in Scapula dextra Concussum
Magnum latum in parte Sanguinis
notentum in parte lividinosum
Item in extremitate Eiusdem Scapulae
derasum Cutis longum ad Cruorem

item in Scapula Sinistra ac infra
Eandem Scapulam Concussum Ma
gnum latum in Minori parte Cru
entum in Majori vero parte livi
dinosum Item in tergo Concussum
Notabile lividinosum Item in tergo
prope latus Sinistrum Concussum
Magnum longum totaliter livi
dinosum Item in Fistula Supe
riori Manus Sinistrae Concus
sum Magnum latum Quartam
partem ejusdem fistulae occupans
Item in fistula inferiori Manus
Ejusdem Concussum Magnum la
tum incipiens a Cubito et proten
dens vix non ad Costam in parte
lividinosum in parte Nigredino
sum cum derasionibus Cutis
Quinque Notabilibus ad Cruorem
Item palmam Superiorem Manus
Sinistrae Notabiliter intumefactam
lividinosam item in pectore pro
pe brachium Sinistrum Concus
sum Notabile lividinosum Item
in fistula Superiori Manus de
xtrae Concussum Magnum lon
gum latum lividinosum cum
deraptione Cutis levi item in Cubito
Manus Ejusdem Concussum Notabile
in parte Majori lividinosum in
parte vero minori Sanguinolen
tum Item in fistula inferiori
Manus Ejusdem extrusa Cutis
bina Notabilia ad Cruorem utraque
circa circum lividinosa Item in
palma Superiori Manus dextrae
derasiones Cutis Quatuor leves ad

Cruorem Item in Junctura Medii di-
gitti Medij Manus dextræ derasio-
nem Cutis levem vix apparibilem
Violet et debite Conspexit pro qui-
bus Valneribus ac Concussioni-
bus p Officium Præsens visis et Con-
spectis Alijq violentijs sibi illa-
tis J.A. Obducens LL. Franciscum
Blasium Nicolaum Petrum Alte-
rum Petrum ac Tertium Petrum
Thomam Ferrifabrum Joannem
Stanislaum Benedictum Blasium
ac Alios de Bonis Kangowo Sub-
ditos inculpavit inculpatq Præsen-
cum Protestatione ex pte Compa-
ritione Suprascri Gi Chorzewski
Obducens Cons Gi Martinum
Kolczynski Suprascrorum Bonorum
Kangowo Tenutarium Possesso-
rem Dominum atq Suprascrorum
Inculpatos Subditos Kangowi-
ens ratione per Ipsos et Qui-
dem Supradictos Subditos nunc
recenter sui Protestans in Bo-
nis Kangowo pernoctantes
et ex Gasa Subditi Bri Eodem Kan-
gowo Causa sui Interesse in
Atrium Condescendentis Nulla
ex rne infestationis aggrava-
tionis per Lsum Franciscum
Capti et Manibus suis deten-
ti Junctis viribus oppressionis
paxillis ac baculis pgrandibus
graviter Concussionis Com-
baculationis Valnerum ac Con-
cussionum Superius in Obductionib

specificatae inflictionis francae
Protestan. fractionis et vix vita
Protestan. non privationis Mer
bi graves ac diurni Causationis
Jam vero p Dnum Justitiae per
Prvam requisitae de Delictis
Subditis inculpatis nolle admi
nistrationis Exendi tam per
Dnum quam Subditos Contrarie
ges Ac processiones ac Aliae
Injuriae et oppressionum facta
quae dabit in forma Latior
Jakob Chorzewski et

Actum in Castro Plocensi Feria Secun
da post Dcam Septuagesimae proxima,
Scilicet Die 9na mensis Februarij Ao
Domini 1784to

Suscepta Maatio ex personali Comparitione Nobilis Ignatij
Rycharski cum N.N. Paulum, et Cupiscis Mnis Kowalko
wska ad Gregorij Lukowski Relictam Centum Viduam
Matrem et Benedictum Filium Lukowskie Ratione
per ipsos Summae infrascriptae Unius Centum Trigin
ta Sex Tyn. alterius Centum Quatuordecim Ihus Tyn.
atq Lucae Trium Marcae Polon. Decem Cendli in Zundo
bonae Lukoszyno Berli Feria Secunda in Crastino Festi
S. Andreae Apli Ao 1760 plato Actisq Zenibus Plo
cen. in Sieprc Ao Sequen. 1761mo Oblatuato ad
sui Maan. Matri adjudicatae non Solutionis ne Pro
cessionum ab Eisd. Summis provenien. pensitare Curatio
nis, Insuper Inventariae rei mobilium Sursivo
Registro Conscribend. specificandae falsae Episcopi ad Maan.
Matris derelictae se Maan. jure naturae Concer
nen. nolle extraditionis exinde Maan. damni
ficationis de Vindicatione itaq Casum Sum
mae

mad cum Provisionibus ac Inventariis cum acre
scientia et lectionibus facta quae dabit infermas
Latur. Ignacy Rycharski ut

G. Constantinus Trzcinski ad Michaelis Filius Sanus pller.
RR. Quia ipse Gnosum Laurentium Trzcinski Gnosi Sta-
nislaj Trzcinski Filium Filiastrum suum Germanum
in suum verum legitimum ac Specialem Plenitem eli-
git Constituit Inscribit ac Solenniter ordinat dans et Con-
cedens Eidem Gno Trzcinski Filiastro suo plenariam
facultatem et Omnimodam absolutamq potestatem
Summas quasvis quomodocunq se Rentem Concernentes
a quibuscunq Personis levandi delevatis nnd Rentis
quietandi quod si persolutae non fuerint Eandem via
Judiciaria Vindicandi Dicendi expectandi Mationes cum
Publicationibus Poenae Baonis interponendi Juramenta
attentandi Executiones Urgendi Complanationes inte
Rentis incundi Condemnationibus ex parte Rentis obten-
tis et obtinendi cui Competierint Objiciendi et a loco standi
arcendi Caeteraq munia verum legitimum et Speci-
alem Plenitem Concernentia debito legis tractu et ordi-
ne peragendi et Exequendi Promittens et Inscribens
se Jdem Rem quidquid per Eundem Specialem Plenitem
suum juridice rite ac legitime Actum gestum Constitutum
effecerit Ratho grato firmo ac Valido susceptum
et in nihilo Contradictum fore, praesentis sua Recognitione
praemissa Firmans Constantinus Trzcinski ut

G. Petrus Kozierowski et Adamus Kowalewski et Gnus
G. Kozierowski suo et G. Catharinae G. quoq Kowalewski
suo et Jnae Magdalenae Consortum suae Kolczynskich
mee

nne in eccl. Pm Matheum Zgorzelski Maati sunt
in eo Quia Jdem Maanus ~~Obtemper~~ Insistendo Decr
Judicij Officij Presens ie 3tia Mensis 9bris Anno
proxime elapso 1783tio inter se Maanus et absens
ex una, et Eundem G. Zgorzelski parte ex altera
pluto parati essent et sunt, et quidem G. Kowale
wski poenam Duplicem jam quoque tam Jdo
G. Kowalewski quam G. Kozierowski punctim
quotam Sexaginta Sex flor. Polon. ac poenam
Duplicem Quatuordecim Marcas Polon. Decr supra
de actu exarato pro Die Lidierna adjudicat ab Eodem
G. Zgorzelski levare delevatis quietare, quotae
Sexaginta Sexaginta Sex fl. Polon. Securitatem
providere, verum quoniam Idem G. Zgorzelski ad
Exolvendum Easdem Marcas et quotam supraseram
non Comparet, nec Tunim Castri Presens Superi
orem ad Explendum Eidem Decr ipsi in punctam
et per Spatium quatuor Septimanarum Continu
ari debitam explevit quinimo in toto Eidem
Decr Contraverit id circo Maanus de Diligentia
sui et absens inlevandus ipsius renitentia in Exol
vendum Contraventionemque Decr ac Succubitione
Rigoris Poenae Bavnis in Eidem Decr appo
siti ita itaque Maanus In Continenti M. R. P.
Valentinus Michalski de Cierszewo Authus et
Jurat Palam Rut Quia ipse Memorat Bavnis
poenam ex vi Contraventionis Decr Succubitam
ac ipsummet G. Matheum Zgorzelski Presens in
Zemo disparens pro allegatoque Decr Contraveni
entem esse Banitum juri Communi Con

trarium

tarium et Rebellem hic ante Cancellariam Praes.
in frequentia Plurimorum Variae Conditionis ex Lege
Dominum Alta Sua Praeconica et Sonorosa
ce proclamavit Publicavit et ad Notitiam Omni
um pertinere praesens indubiam deduxit de quo praesens
Jae Mlis fecit Relationem. Piotr Kozierowski d.
Adam Kowalewski d.

Actum in Castro Plocensi Feria Tertia
post Dominicam Septuagesimae proxima scili
cet Die Decima mensis Februarij Anno
Domini 1784to

Mr. Antonius Brzozka de Barcikowo Authus et Jurat
palam Dixit Quia ipse habitis Suum N.N. Alberto Krasze
wski et Thoma Swiezynski evidentioris Testimonij ergo
Sibi adhibitis ex Requisitione Officiosa Mu Ignatij Ro
zaszewski Pocillatoris Raciąziensis fuit in bonis Barci
kowo Die hodierna in actu Contenta et ibi Condescendens
Honestam Mariannam Ejusdem requirens Famulam tum
L. Mathiam apud G. Franciscum Miłucki ex rationibus
inferius in Protestatione exprimendis Pervenit arestavit
et de extraditione quae non est subsecuta ideo de detentio
ne ad decisionem instituendae Causae monuit de quo praesens
Jae Mlis fecit Relationem cum Protestatione ex perso
nali Comparitione Ejusdem Mu Ignatij Rozaszewski
Pocillatoris Raciąziensis cum Eundem G. Franciscum
Miłucki Dominum et L. Mathiam Ejusdem G. Miłucki
Subditum Ratione per ipsos et quidem L. Mathiam
Honestae Mariannae in Obsequijs annualibus apud
se Praesens existens modis suis à Servitijs Praesens avo
cationis Ejusdem nocte nuper praeterita cum rebus
ejus tam propriis quam per ipsam ablatis
eductionis

Deductionis per Gnosum quoq Nitecki Ejusd Honestae Marianae a Servitijs Prwang avocatae susceptionis et Protectionis Ejusd exhibitionis, ad Officiosumque Praestum non extraditionis, insuper alio tempore Operariae Per se Prwang conductorum appretiando Eosdem tum alijs pollicitationibus a Praestand Prwang laborib avocationis, eximde metu legis transgressionis ac aliad injuriad et violentiad facta quaedabit in forma Latiori

Ignacy Rosciszewski
Officia

Actum in Castro Plocensi Feria 4ta post Dcam Septuagesimae pxa, scilicet Die 11ma mensis Februarij Ao Dni 1784to

---

Officium praesens Orenq Capit Plocenq apud Nblem Joannem Krasniewski adolescentem Concussiones in Palpebra Oculi dextri Concussum magnum flavedinosum Sanguine suffusum item naso Concussum magnum nigrum vidit et debite Conspexit quibus Concussionibus Idem Obducens in Assa G Hyacinthi Dąbrowski Victrici sui G Adamum Strusinski Inculpavit inculpatque praesenq cum Protestatione ex personali Comparitione, G Hyacinthi Dąbrowski Victrici et Nblis Joannis Krasniewski Filij adoptivi cenq Eundem G Adamum Strusinski Ratione per ipsum nulla habita ad se Prwang Nblem Krasniewski praetensione Ejusd Nblis Krasniewski ad Domum suam Convocationis, convocati aggravationis oppressionis Concussionis, genibus ac pedibus nulla habita aetatis parvitatis animadvertentia conculcationis Concussionum in Obductione specificatae inflictionis vix ejusd Nblis Krasniewski ni a Consorte sui detentus fuerit non interemptionis morbi gravis Eidem Causationis, sui Prwang G Dąbrowski laesionis postpositionis, eximde metu legis transgressionis ac aliad inconvenientiad facta, quaedabit in forma Latiori Jan Krasniewski et Jacenty Dąbrowski et

Actum in Castro Plocensi Feria 5ta post Dcam Septuagesimae proxa, scilicet Die 12ma Mensis Februarij Ad Dnum 1784to

Videatur hoc loco Relatio extraditae Citationis pro Judicijs Officij praesentis ex parte Jo. Antonij Gutkowski cum Jo. Bartholomaeum Nadratowski pro MRPP. Adamum Dzieselski de Cyndaty Authum et Jurat Recognit. pro Copia extat in actis

M. Thomas Rosciszewski Pocillator Racionis suae et MM. Joannis Caroli Thesaurarij Supremi Ignatij Onuphrij Thomae et Hyacinthi Filiorum ac Barbarae Mae Francisci Ubyszewski Comitis Filiae Rosciszewskich et M. Josepho de Rosciszewskie et Jo. Nicolaj Rosciszewski Casu quodam demortui Conversis Sterilitas de hac luce decessa Fratrum et Sororis germanae nunc quam primum de Ejusdem Jo. Nicolaj Rosciszewski morte notificatus extiterit Jusque adiutalitium super Summa et Consorti Ejus Inserta Successoresque Naturales despiciens exinde sublatum viderit, illico a prima notitia de Inexistentia Ejusdem Jo. Nicolaj Rosciszewski praesentis nunc Successorum et Mae Josephae Rosciszewska infert Diligentiam in eo Quia et Jo. Nicolaus Rosciszewski ante Initam Connubij cum et M. Josepha Rosciszewska vota. Summam Decem Millium jam vero post Initum Connubium Summam Octo Millium et se Maiorem M. Parente in vim Dotis levatam in bonis Missivis Suis haeredi modo Simplicis debiti Inscripsit, et in Eisdem bonis praefatae Summae adeoque huic Cena Eadem in Aliena Possessione existunt ex Documentis haerere palpantur Post Extinctum autem Jus adiutalitium Successores et Mae Josephae

Josephae Rosciszewska sui Maiorum Filiis et Filiam vi Juris Naturae respicere tenentur ideo Suus Maiorum nomen Successor et Mag. Josephae Rosciszewska de Promptitudine Levationis supraexpressae Summam quam Solennissimae Maiorum Thomas Rosciszewski

Actum in Castro Plocensi Sabbato post Dominam Septuagesimae proxime Scilicet Die 14ta Mensis Febr. Ao Dni 1784to

Officium praesens Cum Capitulo Plocensi apud Jm Albertum Strusinski Dominum et Honestum Franciscum Zaleski Oculatorem Concussiones videlicet et quidem apud Jm Strusinski Dominum sub Oculo Sinistro Concussum flavedinosum Sanguine suffusum, item in genua faciei Sinistra Concussum magnum latum longum cum deraptione cutis notabili ad Cruorem, item post aurim Sinistram deraptionem cutis magnam ad cruorem item post aurim dextram Concussum notabile lividinosum item in Cervice deraptionem cutis notabilem ad cruorem, item in Vertice capitis Concussum magnum rubicundum, item in Occipite Capitis Concussum leve rubicundum, item in fistula superiori manus dextrae Concussum magnum latum nigredinosum, item in Scapula manus Sinistrae vibicum Magnam latam longam lividam flavedinosam, item in digitto pollice manus Episcopi Concussum magnum intumefactum cum derasione cutis modica ad Cruorem, jam vero apud Sto: Franciscum Oculatorem in brachio dextro derasionem Cutis modicam, item in lubitu manus Sinistrae Concussum notabile cum derasione cutis modica, item in Fistula inferiori manus Episcopi ~~[illegible]~~ concussum modicum flavedinosum vidit et debite Conspexit quibus Concussionibus Jidem Obducentes Lr. Paulum Ganwarski Nicolaum

Wegiele

Woycik, Matthaeum Ovillaterem, Joannem, ac Alios de bo-
nis Popla Duninowo Subditos ad praesens de nomine
et cognomine ignotos futuro tractu Causae specificandae
inculparunt inculpantque praesentes cum Protestatione ex personali
Comparitione Episcopi G. Alberti Strusinski Domini et Stan-
Francisci Ovillateris eorum M. Cupiscis nostris Jostomski Capi-
taneum Duninoviensem tum Nobilem Cujuscis nostris Praedien-
ski bene praefatos Duninowo Administraterem nec non Ad.
Paulum Garwaski Nicolaum Woycik, Matthaeum Ovilla-
terem, Joannem ac Alios de bonis Duninowo Subditos
ad praesens de nominibus et cognominibus ignotos futuro
tractu Causae postquam innotuerint specificandae Relatione
per ipsos Lucrum Praesentem Domum revertentes et Sub-
ditos Duninoviensis Obviandi iter Cum Baculis infesta-
tionis, in Viaque libera aggravationis oppressionis Concus-
sionis Concussionum in Obductione specificatarum infle-
ctionis, Stragium cum una Pari equed ac loramentis
et binis Securibus interceptionis, et extradere recusa-
tionis laesionis postpositionis, et Officium Autem Ca-
pitaneum et Nobilem administraterem Justitiae de Risae
non administrationis eximde nulla legis transgres-
sionis facta quae dabit in forma Latus.

Woycich Strusinski mp
Ucz. Franciszek Zaleski d

Actum in Castro Plocensi Feria Secunda
post Dominicam Sexagesimae proxima, scilicet
Die 16to mensis Februarij Ao Dni 1784to

Suscepta Maiestatis ex personali Comparitione Nobilis Simonis
Chyczewski suo et Ipsi Hedvigis Consortis et Theresiae Virginis
Innuptae Sororum inter se Germanae Druchowskich nomine
eorum

contra JJ. Stanislaum Wołowski et Cenegundim de Leszczynskie
primi et G. Feliciani Druchowski absentis JJ. Druchowskich
Parentis, secundi ad praesens voti Juricem Cingens Victimae
et Matrem Ratione per ipsos nullo gaudendo jure Substan-
tiae fatis et plebali G. Feliciani Druchowski derelictae in bo-
nis Sałkowicino Praga et Czyżewo jacentis possessionis usus
et proventus ex eadem Perceptionis, sibi Maiorem et absentem nihil
ex eadem Substantia tributionis Inventarionem rerum mo-
bilium totiusque Supellectilis domesticae fatis Episcopi et absentis
Maiorem Consortis et Sororis derelictae nolle extraditionis pro-
visionum a Summis tam Maiorem Centum Quam Sororis
Levationis taliterque Maiorem et absentem damnificationis de
vindicatione itaque praemissae Omnium facta quaedabitur
in forma Latus. Szymon Chyczewski et

Suscepta Maior ex parte Comparitione M. Mar-
tini Radzicki Exercituum Dni Praefecti
suo et M. Mariannae de Galewskie pri-
mi olim G. Josephi Ciołkowski Ca-
merarii Terrae Plocensis Ad. ad praesens
Voti Centis suae ~~M.~~ Sortium Bonorum
Rokicie Haeredissae nunc Cen. M. Pa-
trum Paprocki Vexillifer Rypinensis
Terrae Dolrinensis Dnum atque Subdi-
tos de Bonis Myslibarsyce Ejusdem
Mi Paprocki Haereditatis rationi
per Ipsos Prati ad Bona supra
sera Rokicie Suprasere Maiorem
absentem Centis haereditatis spectantem nulli
quaestioni ab Antiquo Subiacentis
non expectata Causae ad Judi-
cium Terrae Dolrinensis per se Maiorem
ac absentem Centum Ejusdem M. Paprocki

Institutae finali Decisione Supraser-
ptis Subditis Sup. Confalcastrare
Demandationis, Praedictis Prati ad Ser-
tem sui Maan. et absent. Centis spe-
ctans omnino ad Bona supradicta
Myslibersque Avellere Conationis Exin-
de Maan. et absent. Centis ville in-
juriationis de Prorogandis itaque Sup.
Ipsis ad Mentem Constitutionis
Succubitis poenis tum Vindicatio-
ni Supraser. Prati facta quae dabi-
tur in forma Latior.

H. Radnicki

Suscepta Maatio expersonali Comparitione Gnosae Annae Kerska od J.
Francisci Opechowski Relictae Centis Viduae, eorum Gnosos Gabrielem
Dziarski et Rosaliam Urzoskowna Juricem Conjugis Ratione per
ipsos nec Summae

Suscepta Maatio expersonali Comparitione Gnosae Annae Ker-
ska od J. Francisci Opechowski Relictae Centis Viduae eorum Gnos.
Rosaliam Urzoskowna od J. Gabrielis Dziarski Relictam Centem
Viduam Matrem tum Theophilam Dziarska Clupiscionnis
Kerzybski Centem Filiam Seu utrosque Conjugis Ratione per ipsos
nec Summae Ducentos Polonicos Actu officij pensionis per ipsam
J. Dziarska cum ad Marito suo sibi Maan. in Ao 1781
Inserere velle Exolutionis nec Provisionis ab Eadem Proveni-
ens pensitare Curationis de Cujus Summae cum Provisio-
ne Vindicatione facta quae dabitur in forma Latior.

Anna Opechowska

Videatur hoc loco Suscepta Maatio expersonali Comparitione
G. Valentini Oczkowski eorum Famatos Ignatium et Bar-
tholomaeum Ostrowskie Cives Plocensis idque de Vindica-
tione Variarum rerum in Domo ipsorum Sibi
Maan.

Maarg illatis ac aliis Circumstantiis facta prout Copia parata extat in acti. Valentinus Oczkowski mpp

Videatur hoc loco Relatio Editio Cionis ex Parte M. Rudi Sudkowski Dapiferi Lubovicensis cum MM. Robertum et Kampenhauzen Josephum tum alios pro Judiciis Tribunalis Rndi Petricoviensis per M. R. P. Joannem Stofiak de Lempino Authum rnita prout Copia extat in productis

Videatur hoc loco Relatio Extraditio Cionis ex Parte SS. Drozdowskich Cons. JM. Bielinski et SS. Sampławskie pro Judiciis Tribunalis Rndi Petricoviensis per M. R. P. ut supra rnita prout Copia extat ex productis

ns Prima videnda ob errorem Incarcerationis

ns S. Mathias Mazowiecki Canonicus Terris Plocensis nne et Ex Spli Commissio MM. Joannis Bromirski Vecilifer Pltus Plocensis et Constantie de Mostowskie tum Adami Zorawski Succamerarij Sacrae Regiae Mattis et Scholastice Ptiae de Mostowskie utrosque Conjugum providendo substantiae Rei Omnimodae Securitati solenni Ad Coram Eisdem actis maatur est Idque In Eo Quandoquidem MM. Fortunatus Kobylnicki Pincerna Terrae Visogrensis et Dorothea de Mostowskie Invicem Conjuges Compositionem seu potius Complanationem rsptu Successionis post Sterilia facta ob Pltis Rndmi Mathiae Scholastici Jnerneus et M. Valeriani Mostowskich Jnerga absque MM. Principales maarum Concernentium MM. Josepho et Thadeo Mostowskie Palatinis Mazoviae Varsaviae Die 3tia Februarij Ao nunc Curraeo confecerunt Jnvicem Eiusdem Successionis ac Cunctas ex Eadem Successione Emicaeum pretensionum bonificatio

nis

nis pro interesse sui licet cum sui injuria Sum
mam Decem Millium Flor. Pol. Concertarunt Solu
tionemq. Praemissae Summae praedeus quibusque
Condictitiosis Decris, Duabus post promulga
tionem Eodem Septimanis determinarunt Cau
samq. tam rsptu Eiusdem Successionis In Judi
cio Tribunalis Dni Petricoviensis promotam quam se
orsivam rsptu Bonor. Ostromęsk in Judicio
Trni Zawiszensis cum Eisdem mm. Palatinis
Mazoviae per Jm Junctim cum Eisdem absentium
Maiorum Pilibus Inhoatam ulterius Conti
nuare nequeunt Jmo Compromissum cum Eisdem
mm. Palatinis in Causa rsptu Bor. Eodem
Ostromęsk modo quo supra vertens sine re
ferentia ad Eosdem absentium mcos Praeter Inscri
bere Eadem Compositione se se obstrinxe
runt Qua Ex re maiorum ne aliquam exin
de Jus mm. Bromirsky et Zorawsky Con
iuges patiantur Jacturam de diligentia In
praemissis itidemq. Ibidem maiorum salvis de Jure
salvamus. Matthias Mazowiecki

Actum in Castro Plocensi Fa 3tia pt
Dni Sexagesimae pa scilicet die
17ma Mensis Februarij A.D. 1784to

Videatur hoc loco Copia Maioris exprti
Comparitione Mi Josephi Kampenhau
sen Succamerariae Parnaviensis Cor.
M. Robertum Kampenhausen Succamerariae
Parnaviensis Fratrem suum Germanum
Idq. respectu Documentorum quorum ad Bo
na Lukowice tum et Stopino spectant

nolle sibi Commonicationi tum et Aliarum Circumstantiarum in Eadem Copia expressarum prout Copia Eadem extat in Producto

Josephus Kampenhauzen mp

Suscepta Mae ex prti Comparitione Mi Josephi Kampenhauzen Succamerarii Parnaviensis Cons. M. Paulum Sulkowski Dapiferum Lukoviensem Bonorum Lukomie Obligatorium Possessorem ratione per Ipsum in Causam quandam cum Mo Roberto Kampenhauzen ~~Succam~~ Vice Palatino Detrinensi Maanensi Fratre respectu exemptionis suprascriptorum Bonorum Lukomie habitam sui Maanensis impertinenter involutionis ac Trno suo pro Judicijs Tribunalis Rni Petricoviensis ad Registrum Remissarum sibi Maanensis incompetens instituto sui Maanensis indebite evocationis, Exinde Contra Legem expressam processionis de Indebita itaque sui Maanensis in Eandem Causam implicatione ac Trno Eodem evocatione tum Irrogandis super Ipso respectu evocationis Succubitis poenis Ulterius non eliberatione sui a suprascriptam Causa itemque Maat quae facta si opus fuerit dabitur Latur ad Acta.

Josephus Kampenhauzen mp

Ja Paulus Zołtowski Vice Notarius Terris Płocensis quam primum Quae

Quietationem Coram Actis Praesentibus Fa
2da pridie Ste Scapularis B. V. Mariae
scilicet die 15ta Mensis July anno
1782do per G. Jacobum Zanski in per
sonam G. Hedvigis Karwowska pri
mi olim G. Clementis Mienski 2di
olim G. Thomae Kostowski Tertij
expost olim G. Adami Bibnowski
Quarti Voti Conti suae de Sum
ma Ducentorum Tyrd Actis itidem Praesen
tibus 2da postridie Ste Scapularis B. Vir
ginis Mariae Idest die 17ma Mensis
July anno 1780. per eandem Gnam
de Karwowskie protunc olim Gnae
Adami Bibnowski Relictam vidu
am Praesentaneam Ipsius Contem
Ipsi qua futuro protunc Marito
in Bonis Bibnowko Summaq
Ipsi Servienti Inscriptam recognitam
in Actis Praesentibus Circumspexerit eandem
Quietationem per Extractum ad
Manus habere Valuerit Illico et
adstatim Subveniendo Vindicatio
ni rei variae per eandem G. Zanski
cum Sua Conte Illicito modo sibi
Maanum Interceptam Inst Conj Eosdem
Gnos Jacobum Zanski et Hedvigem
de Karwowskie Conjuges Maanus est
Idq ex eo. Quia Idem Gnae Zanscy Con
juges Commanendo in Bonis Bibno
wko in propinqua Vicinitate Cum
Bonis Bibnowo sui Maanum Hae
redit Varias res Sessivo Registro expla

nandas illi Maanz proprias modo
illicito tempore nocturno in Bo
nis Epis Bilnowo interceperunt et
ad Bona Bilnowko Domumq suam
transportarunt et cum suus Maans
de suo Damno p Ipsi Maanz illa
to Notitiam sumpserit eosdemq ad
Judicium Terr Plocen Praecedente Querela
Comitaverit ibidq Dierum Concessae
Delationis Inquisitionis Cum Ipsi
expertaverit modo primum Ipsi fa
cto secum Conditamine in suppres
sionem Maanz Damni per Ipsos
Causati et ne suus Maans repe
titionem et Vindicationem in sub
stantia Eius Mbli et Imbli habeat
res Mbles Inventaria omnia disven
diderunt et dilapidarunt de Inscriptio
neq super summam Ducentorum Tyd
ut supra expressum est se se ac
quietaverunt seu potius Jos G. Tan
ski Maritus suam Contem Coram
Actis Praesenz acquietavit Ttis per
Actis ~~per~~ Dimissa in Possessionem
Triennalem Gnis Charzynskim
Sorte Bo Bilnowko Juribus Gnis
Tanskie subiecta e Plta Plocensi
nescitur ubinam Migrarunt Qua
propter Maans de Nullitate Qui
dem Quietationis Conditiose inter
Ipsos Subsecutae Vindicationeq
sui Damni illicito modo p Ipsos
sibi Maanz illato iterum atq iterum

Quam Solennissime Maatur Au-
ctione Ejusdem Maanis in toto libe-
ri reservata. P. Zoltowski V.W.W.

Suscepta Mae ex prli Comparitio-
ni G. Pauli Zoltowski Vice Wota-
ry Terris Plocen Cum G. Joan-
nem Kerzybski rnis per Ipsum
Summae Viginti Trium Aureor
Hungaricatt et Florenorum Duor Po-
lon ex Summis binis prima
Triginta Quinque Aureor Hun-
garicatt ad Compactum Verbale
Ipsi Mutuo data et in Tenutum
Br Altowo adnumerata Altera
Septem Aureor Hungaricatt pro
Dolio Uno Cremati provenien
emicans nolle solutionis Exendi
Maanis inpriationis de Cujus
Summae Vindicatione facta quae
dabit in forma Latior.
P. Zoltowski V.W.W.

Mus Pancratius Karniewski Dapifer Sieprien
Pltus Plocen nnis Meor Alexandri et Ber-
nardi Karniewskich Notaridar Terrium
et Castren Rozanen Fratrum suor Ger-
manor Natu Minor Agens atq Jose-
phus Kleniewski suo et Mae Josephae
de Karniewskie Centes suae Aetis nnis
Agens Sani pollter R.R. Quia Ipsi
Relationem Editar Citationum pro
Judicijs Tribunatt Rnis Petricovien

ex parte suorum recognoscendi atque absentium tum
Mcorum Adami Tribani Terrae Rosaceensis atque
Ositae Mcorum Valentini Burski Senato-
ris Podlachiae Comitis Karniewskich
recognoscentium Fratris Sororis et Socerorum
atque Eiusdem M. Burski Conc. Mcorum Theo-
dori Albertum Szczawinski Subdapi-
fer Terrae Gostinensis et Felicianum
Kucharski Vice Palatinum Terrae
Zacrocimensis per MRGP. Christo-
phum Wodzigłowski de Nowa Wieś
Authum et Juratt. Coram Actis Tri-
bus Gostinensibus in Gąbin Fa Ita pt Dm
Sexagesimae videlicet die hodier-
na in Actu Contenta recognitam
ad Cassandum processum super
se Recognoscentium Mcorum Kleniewski
ac absentium Mcorum Comitis sua tum
Alexandro et Bernardo Karnie-
wskie Obtentum Servientium Insi-
stendo Legibus Rnis in omnibus
Punctis Clausulis approbant
Confirmant et ratificant
Pr. Sup. Rgnitionibus Pmis-
sa firmant

Panoratius Karniewski Dapifer Sierpc. Ptlis Pp.
Jozef Kleniewski

Videatur Hoc loco Relatio Extraditae Citatio-
nis pro Judicijs Tribunalitiis Rnis Petricovi-
ensibus ex parte M. Josephi Kampenhau-
sen Succamerariae Parnaviensis Conc. M.
Paulum Sutkowski Dapiferum Lakoviensis
per MRGP. Providum Laurentium Sut-
kuski de Stopino Authum et Juratt. reco-
gnita Prout Copia Eiusdem extat in Producto

Videatur hoc loco Oblata Decri Condrlis in Fundo
Br. Czarnocino Inter Mcos Mostowskie
p Judicium Judicatus Trre Plocen pro
lati Manuq Episcopi Judicij Subscripti
Prout Originale Episcopi extat in Actis

Actum in Cro Plocen Fa 4ta
pt Dni Sexagesimae pa sili
cet die 18 a Mensis Februarij
Anno Dni 1784to

Officium Praesens Crem Capitt Plocen apud
Gr Paulum Roginski Concussiones
Videlicet in Cornu Capitis Sinistro
Concussum notabile Sanguine suffu
sum Item in Cornu Capitis dextro
Concussum magnum latum cum dera
sionibus Cutis Quinque Uno notabili
Quatuor autem levibus ad Cruorem
Item in Auri dextra Concussum
notabile in parte Sanguinolentum
cum derasione Cutis levi ad Cruo
rem Item in Cornu Frontis Sini
stro Concussum Magnum latum
in parte lividinosum in parte
Cruentum Item sub Oculo Sini
stro Concussum modicum Sangui
nolentum Item in Naso derasum
Cutis leve ad Cruorem Item sub Ocu
lo Dextro Concussum magnum Cir
ca Circum Oculum Eundem Occupans
Sanguinolentum Item Albuginem
Oculi Episcopi notabiliter Sangui
nolentam Vidit et debite Con
spexit pro quibus Concussioni
bus per Officium praesens Visis
et Conspectis Alijsq violentijs si
bi Illatis Idem Obducens Gravem

Petrum Charzynski inculpavit in
culpatq praesentibus cum Protesta
tione ex parte Comparitione supra
scripti Gnosi Pauli Roginski Bo
norum Lgg Administratoris Ob
ducentis Cenz supradictum Gnm
Petrum Charzynski Scribam Pro
ventualem Praedictorum Bonorum Lgg Incul
patum ratione per Ipsum nunc
recenter excitatis secum Pro
testanz in Granario in Ejdem
Bonis Lgg sitto Contentionibus
sui Protestanz nulla ex ratione
inique laesionis diffamationis pu
gnis ad faciem tum caput Mul
toties ac graviter Concussionis Con
tusionis Concussionum superius
in Obductione specificatarum sibi Pro
testanti inflictionis per nimi
amq Protestantis Concussionem
Morbi Gravis ac Diuturni Cau
sationis ac post peractam pri
mitivam sui Provanz Concus
sionem in Domo Praedictorum Bonorum
Lgg existenz secum Provanz insi
mul Commanendo similiter Pro
testanz aggravationis et ad Sclopeta
tese proripiendo ex Ejdem Sclopetis
ad se Provanz directis explodere attem
tationis Exinde Cenz Leges Rnm pro
cessionis ac Aliarum Injuriarum et Oppres
sionum facta quae dabit in forma Latior
Paweł Roginski rt

Actum in Castro Plocensi Feria
Quinta post Dnm Sexagesimae
ga scilicet die 10na Mensis
Februarij A. D. 1784to

M. Josephus Calasantius Kampenhauzen
Capitaneida Siedlecen. Solenniter Coram Epis.
Actis in et Cons. M. Robertum Kampenhau
zen Succamerarium Parnaviensem Maatus
est in Eo Quia Ipse M. Kampenhauzen
formata quadam sibi vexatoria pretensione
ad Summam Quindecim Millium
in Solam honoris fortunaeque Maam depres
sionem temerarie Vendicata respectu Epis
dem vexatoriae pretensionis Ultra Mentem
Legis suum Maam amissis proprij
et Competentis fori Jurisdictionibus ad
Commissionem Thesauri Rni Conci
tare et in Anfractus Juris involvere Prae
sumpsit Quare Maans Subveniendo honoris
fortunaeque Maam Integritati Prospiciendo
Securitati de Indebita sui vexa ac ad
Incompetens fori evocatione Expensarum Can
satione honorisque Prostitutione Item Actorum
quam Solennissime Maat Melioratio
ni Episcopi Maonis in Nullo derogando

JH Kampenhauzen Star Sieleck

M. Josephus Calasantius Kampenhauzen
Capitaneida Siedlecen. Sanus pollens Rr.
Quia Ipse Meos ac Gnos Constantinum
Milewski Martinum Goissewski Joannem
Zambrzycki Alexium Jasinski Joannem
Grabowski Nicolaum Buczynski Stani
staum Lempicki Mathiam Rudnicki
Ignatium Sapinski Petrum et Ignatium

Brzeskie Ignatium Ziemecki Thomam
Gotembowski Casimir Moraczewski
Andream Kurowski Ludovicum Rogu
ski Leonem Tyminski Ignatium Swię
tochowski Isidor Wrzosek Adalbertum
Ciechomski Ignatium Rudnicki Pau
lum Chmielewski Joannem Glinski
Michaelem Wigrzecki Antonium Opo
lewski Valentinum Rzedkowski Marti
num Chrzonowski Stanislaum Ba
czynski Xaverium Rudski Stanisla
um Rutkowski Valentinum Bogul
ski Joannem Biattolrzeski Josephum
Nowaczynski Mathaeum Ustrzycki Pau
lum Zottowski Petrum Rudowski Ti
aurentium Przedpelski Sigismundum
Skwarski Josephum Lempicki Chr
sostomum Zielinski Carolum et Sta
nislaum Turowski Mathaeum Lisowski
Mathiam Starczewski Laurentium So
kolnicki Joannem Szczepkowski Jo
sephum Losowski Valentinum
Strzeszewski Melchiorem Mieczyn
ski Bartholomaeum Gutowski Sta
nislaum Laguna in suos veros et le
gitimos Plenos eligit Constituit in
scribit ac Solenniter Ordinat dans
et Concedens Epis. Plenibus supple
nariam facultatem et omnimodam
Absolutamq. potestatem Causas sa
as Judiciarias gulter omnes et sin
gulas in omni Judicio vel Officio
Rm Majoris Minoris Subsellij cum
quibuscunque Personis et Occasio
ne quaevis Intervenientiae tam ex
Actoratu qm reatu Vertend et Agitand
tuend. Defendend. promovend. Processus
Stanislaum Sekowski Bonaventur Ciotkowski
Mathiam Mazowiecki Adamum Zagorski Joannem Wie
drowski Paulum Sulkowski

instituendi institutos ad finalem Juris gra
dum deducendi Decra suscipiendi a Con
trarijs Motionem interponendi Juramen
ta attentandi Executiones Urgendi pe
nas Judiciarias percipiendi Cæteraq
Munia Veros & Itmos Plentes Concernen
Debito Legis tractu & ordine peragen
di & exequendi Premittum & inser
bens se Idem Mens recognoscens quid
quid per prædictos Plentes suos actum ge
stum Constitutumve fuerit pro ra
tho grato firmo ac valido suscepturum
Quam quidem Plentiam Idem M rectus
ad Triennium Integrum duratum
roborq suum ac Valorem habituram
vult ac declarat Presens sua rgne
Premissa firmans.

JHCampenhauzen
Stan Sulecki
mpria

Suscepta Mao ex prli Comparitione Gsi
Laurentij Archutowski olim G. Valenti
ni Archutowski Filij ex G. Agatha de
Pomianowskie progeniti olim Autem
G. Jacobi Archutowski Nepoti Con
Gsos Petrum et Mathæum Archu
towskie olim Thomæ Filios olim
Autem Supraseri G. Jacobi Archu
towski Nepotes sui vero Maan
Fratres Patruelis ratione per
Ipsos et Presertim Supraserum Gm
Petrum Archutowski Fratrem su
um Patruelem Sortis super Bo
nis Karwowo Krzywanice se
Maand per Caput olim prædicti
Parentis sui jure Naturali respi
cien Nulliter in Possione sua

tentionis Usus fructus et Proven-
tus a Multis annis Nulliter perceptionis
Nihilq sibi Maan ex Eiusd Pro-
ventibus per Ipsum perceptis tri-
bationis nec pdictae Sortis se
Maan Jure Naturae respiciens
in Possessionem Maan velle di-
missionis Exinde Maan Sum-
mopere damnificationis de cuius
Sortis Vindicatione adq dando de
perceptis Proventibus Calculo tum
injungenda de pdicta Sorte Con-
descensione vtrum atq vtrum Maat
quae facta si Opus fuerit dabit
Latior ad Acta.
Wawrzeniec Archutowski vt

Actum in Castro Plocen Tu bta
pt Dni Sexagesimae qua scili-
cet die 20 Mens Februarij
Anno Dni 1784to

Suscepta Mae ex pti Comparitione
G. Gabrielis Strusinski suo et Gsae Ca-
tharinae Kisielewska Contis suae nnie
Cons Gsis Mathiam Kisielewski et Ma-
rianam Paprocka Invicem Conju-
ges supraseriae Maan Contis Parien-
tes ratione per Ipsos Summae
Mille Zyn quemlibet Zyn Triginta
Sex Grossis numerando Contractu Nu-
ptiali in Rembielino die 20 Mens
February Anno 1773tio Inter Eos
Gsis Kisielewskie ab Una et se Ma-
nifestand parte ab Altera Consero
in Vim Dotis supraseriam Maan
absend Contem respiciens supradictae
Maan Conti Assignatae et solvi

Oblata Decreq Judicij Arcis Dobrinecy in Do
brem Parochie Antè Ecclesiam S. Joannis Baptiste
scilicet die 19 Mensis Junij Anno 1782 Inha
to Mandato de Adeundo Centum ab hinc et Sep
tem Kisielewskii parte ab altera productio
sibi Manu Adsensu Sententia cum Provi
sione productus Adsensu pervenientem pa
ra Lucta Diem Nullat Petit Cognitionale
Judicialis demandatis non resolutionem
Exinde Ejus Decreto Contraventionis de
lapsis Summis cum Provisione
ac Lucta Vindicationis facta quæ da
bit Excellentissima Fabryki Starostki et

Actum in Castro Slawni Sabbo post Dom
Scagesimæ proximo scilicet Die 24to Men
sis Februarij Anno Dñi 1784to

Officium pro una Coena Capitis Slawni apud NN. Nicolaum et
Joannem Kisielewskie. Confessiones et quidem apud N. Nico
laum Kisielewskii in Vertice Capitis Pertusionem Cutis
magnam ad unciam item in Occipite Capitis Contusum nota
bile nubecundum parumper sanguine suffusum item in labio su
periori derasturam cutis tres notabiles ad unciam item in fistulo
so superiori manus dextræ Contusum magnum liuidosum à quo Contu
so eandem fistulam intumefactam, jam vero apud N. Joannem
Kisielewskii in Occipite capitis Contusum notabile cum pertusio
ne cutis ad unciam item in fistula inferiori manus dextræ lin
dituram notabilem vidit et debite circumpedit. Quibus Confessio
nibus fide Obducentes requisit N. Nicolaus Kisielewskii NN. Joan
nem Maluski Matthiam Pudzianowskii et Stanislaum Lapu
szkum Maluski Matthiam Pudzianowskii et Stanislaum Lapu
szkii jàm vero N. Joannes Kisielewskii NN. Josephum Smoczyń
skii Valentinum Kowalewskii Inculpandi Inculpandig pacy cum re
stauare caparonati Compartione Communi NN. Nicolaj et Joan
nis Kisielewskich cum NN. Valentinum Kowalewskii Stanis
laum Smoczyńskii Matthiam Pudzianowskii Stanislaum
Lapuszkii Josephum Smoczyńskii Nationem per ipsos Accidente.
Consensum J. Matkiej Maluski in Diversis sui in Silva
Bonæ Maluskyne dit J. Bartholomæus Kozłowski exinde
aliquot arbores permittentis quod Domum ea hegue fulci

he

ne Ejusdem J. Koskowski ad terram tenet Maluzyno adveni
ens cum bombardis et Scopetis super aggressionis super
aggrediendi Provanz aggravationis, oppressionis Concussio
nis concussionum in Obductione specificat inflictionis secu
rium interceptionis p. N.N. Paprocki quotae Trium f. Pod.
Smusinski quotae Sex f. Pobrz et unius Paris Calceamentorum
N. Nicolao Kisielewski Provanz nolle restitutionis eandem
te legis transgressionis facto quae dabit in forma Lector.
Mikołay y Jan Kisielewscy etc.

Actum in Castro Plocensi Fe
Quinta post Cineres pascili
ut die 26ta Mensis Februarii A.D. 1784to

Videatur hoc loco Relatio Extraditae Cita
tionis pro Judicijs Crucis Ciechanoviensis
ex parte G. Zbranski Cum Per Mtrum
Rndum Luba et G. Skalski per Mtrum
Rndum Gnatem Produm Joannem Kawczyn
ski de Kliczewo Authum et Juratt
recognita Prout Copia Eadem extat in
Productis

Suscepta Maestro expersonali Comparitione G. Lucae Sielski suo et
Gnosor Thomae Francisci Lucae Sielskich Filiastrorum suorum
nomine cum Gnosos Ignatium Pintowski et Marian
nam de Rokitnickie primi et J. Alberti Sielski
sui Maestri Fratris secundi ad presens voti Invicem
Conjugis Eorundem Gnosor Sielskich Victricum
et Matrem Ratione per ipsos et signanter Gnar
de Rokitnickie Pintowska Subsecutis et J. Altedicti
Alberti Sielskich fatis, Regestri rerum mobilium Inven
tariorum paratae pecuniae (ut lex disponit) non Conscriptio
nis, nec Quia Regestri Coram Actis comparationis
insuper residendo cum medemo suo Merito
in Substantia Altedicti olim Gnosi

Alberti

Alberti Scilski in bonis Sąkowo sitta Aedificiorum desolatio
nis Inseminationum Deperditionis, Inventariorum dispersionis Absentiae Pupillorum suorum Maiorum Filiastrorum vi
ctu et amictu ungue non suppeditationis quinimo Eisdem
per orbem vagari permissionis, Aliarumque injuriarum et Inven
vientiarum peractionis exinde Abusus Juris advitali
tij Commissionis, de Cassatione itaque ac nullitate Juris ad
vitalitij tum indicatione illatorum in Substantia Eiusdem
Maiorum Pupillorum Filiastrorum Damnorum facta quaedabitur
in forma Latiori. Lukasz Scilski

Suscepta Provae Exprti Comparione S. Thomae Krasin
ski suo et SS. Catharinae Kisielewska Conti ac Ja
cobi Krasinski fratris tum S. Benedicti Sub
diti suorum nomine Conc. S. Joannem fratres germanos Lisowskiemne
per Jpri ~~[illegible]~~ et quidem S. Joannem Lisowski in una villa secum Provae Com
manendo Damnorum plurimorum in frumentis et
pratis Inventarijs suis Illationis Silvae ad
Bna Krasino spectavae continuis temporibus
excisionis alienisque vicinis excindere Concessionis
sionis famulis suis Damna Provae Infer
re permissionis Inventariorum ultra proper
tionem suae sortis Conservationis Absentiae
S. Benedicti circa Inventaria Provae ex tanquam
nulla ex nomine Infestationis oppressionis
Contusionis Capillis arcepti in Terrarum
aliquot vicibus praedationis suique Provae et
Absentiae Conti ac fratris varijs in locis
et eram diversis primis Lesionis
postpositionis Inuper perutrosque Jnd suo pro
t Matheum Bellocey et

Judicijs Officij Pdcus rsptu suas Illegalium
praetensionum sibi Privatae et absque instituto
Injuste Cavitaonis et processu aggravatio
nis de vindicatione itaq suas Pretensionum
Jam vero In Actoratu Ipsi decernenda In
competenti actione, nec non irrogandae pe
nis factagene dabit Inferma latio
Tomasz Krasinski

Actum in Castro Plocensi Sabbo post Ci
neres proximo Scilicet Die 28vo mensis
Februarij Anno Domini 1784to

Videatur hoc loco Relatio edita Citationis pro Judicijs Tenibus
Dobrinensibus ex parte M. Benedicti Jezewski Generalis Exerci
tuum Rni cum Adamum Malewski per MRRP Valen
tinum Bronski de Zamoscie Authum et Jurat Recognitae
pro Copia extat in Actis

MRGP. Lucas Dudziak de Kostowo Authus
et Juratus palam vult Quia Ipse habitis
secum WW. Leone Krasniewski et Ignatio
Glinski Gratia Evidentioris Testimonij sibi
adhibitis ex requisitione Officiosa M.
Cajetani Kostowski Thesauraridae Supe
riorum fuit in Bonis Mogilnica die
hesterna Actum hunc praecedente Ibi
dem Condescendens apud G. Capisovis
nnis Wichrowski Bnr Praedictor Mo
gilnica Administratorem Equum
pili Sivy ab Infideli Hersz Tabernae
in Bonis Kostowo Sitae Arendatore
per Eundem G. Wichrowski nulliter
receptum Pervenit Arestavit et de de
lentione ad decisionem Instituendae Causae
monuit de quo Pens Eundem Mtis Relatio

Actum in Castro Regni Ira Da pos
Dcam Invocavit pra Lunæ die Ima
mensis Martii Ao Dni 1784

P. Rom. Jacius Matausski Janus plenipotentiarius Dni Antonium de Orsini ac
Dni Julia Princ. Antonium de Orsini ac Ursum ved et Ursum Ptem eligit Tutricem Fu-
turum ved et Ursum Ptem eligit Tutricem Fu-
turum ved et Ursum Ptem eligit Tutricem Fu-
tur

fuerit pro rathogratho firmo ac valido
susceptus et in nihilo contradictus fere
quamquam pltiam ad triennium integrum
duratus vult ac pdcus declarat pdcus sua
Rgne pmissa firmavit
Boni facy Matawski m.

G. Jacobus Szabrański Actis Crem Lublinen
Sabbo Ante Fm S. Mathiae Apli proxo
Idest die 2tma Mensis Februarij Anno
Pseny per M. Jacobum Rzewuski Subpi
dicum Trrem Chełmen ad infraexaranda
specialiter inserus Plens in virtute
atq pallegatae specialis Plenipoten
tiae nmi supradicti M. Rzewuski
Subpidicis Trrei ~~Lublinen~~ Chełmen pro quo pa
cem cavet et se de rathihabitione
de Bonis sup inscribit Sanus pstes
RR. Quia Ipse Gres Petrum Rudo
wski Hiacinthum Przedpełski Si
gismundum Skwarski Paulum
Zołtowski Chrisostomum Zielinski
Stanislaum Turowski Mathaeum
Lisowski Paulum Sułkowski Joan
nem Szczepkowski Laurentium
Sikolnicki Mathiam Starzewski
Josephum Łosowski Valentinum
Strzeszewski Mathiam Mazowiecki
Benaventuram Ciołkowski Stani
slaum Laguna in veros et Hmos
pdicti Mi Rzewuski Subpidicis Trrei
~~Lublinen~~ Chełmen Plentes eligit Con
stituit inscribit ac solenniter Ordi
nat dans et Concedens Ejusd Plentibus
plenariam facultatem et omnimodam

Absolutamq potestatem Causas supra
dicti Mci Rzewuski Subjudices Terrae
Chełmensis Judiciarias gulter omnes et sin
gulas in omni Judicio vel Officio Rmi
Majoris Minoris Subsellij cumque
buscunque Personis et Occasione quaevis
Intervenientiae tam ex actoratu quam
reatu vertend et agitandi tuendi defen
dendi promovendi Processus instituen
di Institutos ad finalem Juris gradum
deducendi Decreta suscipiendi a Contra
rijs Motionem interponendi Juramen
ta attentandi Executiones Urgendi pe
nas Judiciarias percipiendi Caeteraq
Munia veros et Stricos Plenitudo Concernen
debito Legis tractu et Ordine peragen
di et exequendi Promittens et Inser
bens se Idem recognoscens quidquid
per praedictos Plenitudo suos actum gestum
Constitutumve fuerit pro ratho grato
firmo ac valido susceptum et in Ni
hilo Contradictum fore Quam quidem
Plenitudinem Idem rectus ad Triennium Inte
grum duraturam roburq suum ac
Valorem habituram vult ac declarat
Praesens sua regni Praemissa firmans
Jakob Szabranski rt

Videatur hoc loco Oblata Decreti Condolis
in Fundo Bri Leszczyno WW Inter
Gnos Leszczynskie Olrębskie Korzyb
ski et Alios per Officium Burgrabi
ale Crenensis Plocensis prolata Manuq
Episcopi Officij Burgrabialis subscripti
Prout signiale Episcopi Decreti extat
in Actis

Suscepta Mag. ex poli Comparitione Gnor. Jo
sephi et Joannis Fratrum inter se Germa
nor. Obrębskich Suis et Gnor. Stephani
et Ignatij Obrębskich Fratrum inter se et
suor. Germanor. Nnibus Cum Illrem admo
dum Rndum Josephatum et M. Micha
elem Fratres inter se Germanos Mu
rzynowskie olim M. Antonij Murzy
nowski Subdapiferi Terrae Dobrinen.
Filios ratione Ipsos Summae Trium
Millium Tynf. ad Scriptum Manu
ale de data Epis in Swiedziesna Sub
die Quarta Mensis Novembris Anno
1764to datuatum ~~[illegible]~~ Actisq.
Praesens Fa. 3tia pt Dni Reminiscere
Quadrlem Anno 1777mo Oblatuatum
per olim supradictum Mum Anton
um Murzynowski Subdapifer Terrae Do
brinen. ab olim Maan. et Absen. Fra
trum Parenti expendendo Provisio
ne Mutuo Contractae ad Multipli
ces Maan. et Absen. requisitiones
persolvere non Curationis Nec pro
visionis ab Ultima Quietatione pro
veniens velle sibi Maan. pensitatio
nis de Cujus Summae Una Cum
Provisione Idq. Meliorando Ante
riores Maanis Coram Actis Terrebus
Zawskrzeny in Srzensko Fa. 2da Intra
Octavas Ft. Sacratissimi Corporis Christi
Dni scilicet die 2da Mensis Junij Anno
Eodem quo Oblata Intercessit per se
Maan. G. Joannem Obrębski nnc
olim Suprafat. Parentis Cum men
tionatum Ipsor. Parentem Interposit. et

defectus Vindicationis facta quae da
bebitur in forma Latior.

Jozef Obrembski mp
Jan Obrembski mp

Suscepta Mao ex prti Comparitione G. Tho
mae Bogurski suo et Gnae Sophiae de
Bielewskie olim G. Adami Bogurski Reli
ctae Centis Viduae Matris et Rosaliae Bo
gurska Virginis Innuptae Sororis sub Ro
mine Cons G. Franciscum Kowalewski
ratione Ipsum nec Sessionis Turri
ae Superioris Castri Pcens Ipsi ad ex
plendum Decreto Judicij Officij Pcens Ta 2da
pt Tm Scapularis B.V. Mariae pa Vidili
cet die 21 Mensis Julij Anno elapso
1783tio Inter se Maand et Absend ab
Iona et Supradictum G. Kowalewski par
te ab Altera prolato Injunctae ac Spatio
Duorum Septimanarum Continuari demanda
tae explicationis nec poenae Duplicis Qua
tuordecim Marcarum Polon supra de Actu
exarato Decreto sibi Maan adjudicatae
et solvi injunctae exolutionis Exinde pdi
cto Decreto Contraventionis facta quae
dabitur in forma Latior

Tomasz Bogurski mp

Suscepta Proatio ex prti Compaonis Gnae
Jacobi Wrzosek suo et Gnae Antonij Wrzo
sek Filij sui nnis Cons Tumatos Joan
nem Parentem et Mathaeum Filium
Plaszowskie Cives Supreend ratione p
Ipsos Certo tempore sui Protestan
in Taberna Bd Kurowo Causa suorum
negotiorum existens Nulla ex rne infestationis

Aggravationis Cementere ne Protestans
protum salvaret emino attentationis
tunc temporis sui Pro anno Iniquae
sessionis diffamationis honoris ac
bonae famae verbis Corrosivis detractionis
Insuper per utrosque tam sibi Pro-
testans quam absens Folio Obiecti nam
quam probabilis indebite imputatio-
nis Multisque in locis et Coram variis
Personis Eiusdem Obiecti propalla-
tionis Exinde cum Leges Rm pro-
cessionis ac Abrad Imperiad et Pten-
sionum facta quae dabit in forma
Latur.

Jacobi Wrzosek.

Videatur hoc loco Oblata Decreti Condolis in
Fundo Bd Kowali Inter Gnos Matuszewski
Radwanskie Karwowski Sikorski et Alios
per Officia Burgrabiatus loci Gnum pro-
lati Manibusque Eodem Officiorum subscripti
Prout Originale Eiusdem extat in Actis

SS. Josephus et Joannes fratres inter se grmi Obrębscy
suis ac in virtute Splis Pltiae Coram Actis Crau
Ulodzimiriensis Die 16ta Augusti Ao 1782do per SS.
Stephanum et Ignatium fratres inter se et suos
maaue grnos Obrębskie in rem Pnas maaue
rnitae nne Eodem SS. Stephani et Ignatij fra-
trum suos Obrębskich nne in et Cong mm. Pau-
lum Białłobrzeski Judiciorum Referendarium Sacrae
Regiae mattis notarium et Clementem Jasinski
Vice Capitaneum Lwiensem maati sunt ex Eo quia
Jus maaue Inristenae Decreto Judicij Trnis Plo-
censis in Sieprc Die 31ma mensis Januarij Ao
Pdem Inter se maaue ac absens ex una et Eosdem
mm. Białłobrzeski ac Jasinski tum ab eis

Pte

Parte ex altera lato parati erant et sunt Summam Nongingentorum Viginti Octo Typorum Decretorum Primitivo similiter Judicij Terris Plocensis in Sepre Die 28va mensis Januarij Ao 1782do
Stato cum provisione ad alter tantum aucta a quinis prima lucta Trium altera Duplici Tertia Septem Quarta Sexuplici Quatuordecem marcarum Pol adjudicatorum posteriori Supra de Actu exarato cum seorsivis poenis prima Simplici altera Quadruplici 14 marcarum Pol pro Die hodierna Solis injunctis ab Eisdem MM. Biallobrzeski et Jasinski levare de levato quietare vel Quoniam Ipsi MM. Biallobrzeski et Jasinski ad Exolvendum Supra scriptum Summam et Marcas nec per se nec per suos comparent Alter Quinimo Decreto Supra connotato ultimario Contraveniunt Idcirco maiorem de Diligentia sui in levandum Ipsi vero renitentia in Exolvendum Contraventionem Decreto ac Succubitione rigoris poenae Bnis Ibidem Itidem maiorem Inconti nenti MRSP. Valentinus Michalski de Cierszewo authus et Juratus palam rit Quia Ipse memorato Bnis Poenam exsi Contraventionis Decreto Succubitum ac Ipsimet MM. Paulum Biallobrzeski et Clementem Jasinski pallo Ipse seu in Trno disparere pallegatoque Decreto Contraventionem Esse Bannitos Scribatur Juxta Stylum Cancellariae

Jozef Obrembski mp.
Jan Obrembski mp.

NB Suscepta Maiorem ex Ptli Comparatione M. Josephi Bromirski Vice Capitanei Crac. Plocensis idque Coram Subdelegato

G. Josepho Peptowski B.P. Plocen. in locum Eiusd. M. Bro
mirski Vice Capitanei Crac. Plocen. ad hunc actum sub-
stituto cum M.M. Fabianum Grzybowski Camerari
um Terrae Zawskrzen. et Ignatium Sampławski Ve
natoris Dobrinen. tunc per Jm. et quia per Pfalo
M. Grzybowski pienae Duplicis Jam vero per M.
Sampławski Vadij Capitanealis Simplicis Decro
Condtl. Infundo Br. Drozdowo Ecclesiastica Die
17ma mensis Januarij Ao. praesentis Jm. se Maave
ex una et Jm. Pte ex altera lato actisq. Tribus
Plocen. in Raciąż Die 4ta mensis Februarij Ao.
ituo praesentis obtatuato in Constitutionem loci standi
sibi maave adjudicato et pro die hodierna soli
demandato non Exolutionis exinde Decro Superius
Exarato Contraventionis ac rigoris pienae Ba
nionis Succubitionis factaque dabit In
forma tali et In Continenti M.R.P. Valenti
nus Michalski de Cierszewo Auctum et Ju
ratus palam nil Quia Jme memorato
Baonis Pienam ex in Contraventionis De
creto Succubit ac Jmmet MM. Grzybo
wski et Sampławski praesentis in Trnd. dispa
rem, pallegato Decro Contraventionis
Esse Banitos Scribatur Juxta Sty Cam
Cancellariae.

Josephus Bromirski Vice Capitt. Crac. Plocen.
Josephus Peptowski Burgr. Crac. Plocen. ad hunc
actum Substitutus Subdelegatus

Suscepta Maatio ex personali Comparitione Mci Josephi Bromir
ski Thesaurarij Prasnen. Vicecapitanei Crac. Plocen. idq. Coram
Subdelegato G. Josepho Peptowski B.P. in locum Eiusd.
Mci Vicecapitanei ad Actum praesentis Substituto cum Jnvicem
Fabianum Grzybowski Camerarium Terrae Zawskrzen.

idq.

idq de Subsequenda Dcm Condtis in Zemdo benor Drozdowo Ecclesiastica die 13tia mensis Aprilis anno proxime elapso 1783tio inter se Maanem ea ura et Eccrae G. Grzybowski ac alios parte ea altera, plegi et justitia, plati Actiq Officij Exsenq die 31mo mensis 10bris Ao eodem Oblatuati, nec non de irrogandis super Eidem G. Grzybowski respectu evocationis ad Jnda Tribunalitia Rnis Petricoviensis sui maanem Terminis sedis penis, ac aliarum Circumstantiarum facto quod dabit informa Lotio.

Josephus Bromirski Vnc Capitt Crg Plocensis
Josephus Pepłowski BCP ad hunc Actum Substitutus Subdelegatus

NS. Videatur hoc loco oblata literarum universalium a Commissione Rei Publicae Intuitu Currentiae monetae aureae transmissarum pro Crgte Extat In actis

Actum in Crco Plocensi Fra 4ta post Dcam Invocavit Quadragesimam proxa scilicet Die 3tia mensis martij anno Dni 1784to

S. Paulus Umienski nne et Ex Commisso M. Ignatij Skulski Pincernae Terrae Varsaviensis Principalis sui cinae S. Antonium Zyranski ac alios maatui est Ex Eo Quia Js Jsi S. Zyranski excogitata quaedam illegali ad sui maanem Pltem praetensione acervum Triginta sex Currus fieni Contingens ex possessione Tenutaria Bri Cieszkowo remanens sui maanem Pltis proprij nulla de Causa in Eisdem Bnis Cieszkowo ad Episcopatum Plocensem Spectans arestavit Condemnationes

nem Edicta sui Maaue Prlicione ad Bta per sui Maaue Prlem possessa evocatorie et subreptitie obtinuit exindeq sui maaue prlem in honore intaminato damnificavit et injuriavit damnum in fieno per indebite impositum arestum causavit quare maans succurrendo Prlis sui fortunae et honori de irrogandae adequatis penis ratione indebitae vexae ac impositi aresti honorem sui Maaue Prlis denigrave tunq injungenda bonificatione damni in fieno causati inne quo supra gm solennissime maatur

Pawel Uminski id.

Suscepta maatio expersonali Comparitione G. Ludovici Kownacki ine Gm Antonium Szostkowski Ratione per ipsum quotae Senii quatuordecim f. Polonae ad Compactum Verbale mutuo à se Maaue contracte ad multiplices maaue requisitiones nolle persolutionis insuper Condnis in Anteactu Judicio Officij Exsenae ludentia subreptitie super se Maaue obtentionis, de vindicatione itaq Episde quotae ac Cassatione Condnis facto quod dabit informe Latius

Ludwik Kownacki id

Actum in Castro Plocensi Fa 5ta post Dnm Invocavit Quadrlem pa scilicet die 4ta Mensis Martij A. D. 1784to

---

G. Martinus Szumanski requisivit ab Officio Exsenae Utrum Decretum Condoli in Fundo Bd Mlici inter G. Hiacinthum Przedpetski Camerarium Terrae Plocen ab una et se Maan atq alios parte ab altera prolatum sit ad Acta Exsen p Oblatam perrectum nec ne quodsi reperiretur Id Decretum [illegible]

ab Officio praesenti extradendum sibi affectavit cujus affectationi uti licite annuendo Jd Decrum Officium praesens extradere voluit Verquoniam Jd Decrum in Actis praesens non reperitur Idcirco Officium praesens extradere non valet de Inexistentiaq Episcopi praedicto requirenti hocce Testimonium tribuit

M: Szomanski m:p:

Videatur hoc loco Relatio extraditae Citationis pro Judicijs Terrestribus Dolrinensibus ex parte Mcor Piotrowskich Iglikowskich Cons Mcor Orłowskich Radzickich p MRGP Stanislaum Rypniak de Bruzi Authum et Juratt recognita Prout Copia Eadem extat in Productis

MRSP Ignatius Koseniak de Kosmaczewo Authenticus et Juratus palam rvit se habitis secum NN. Matheo Golecki et Eiusdem mris Bełkowski in Evidentiis Testimonium sibi adhibitis ex Requisitione Ossa S. Martini Szumanski in Bris Bonis mlicis Sabbo nuper praeterito fuisse et Ibidem H. Paulum Tobiasiak cum Eius Conte ac rebus pro subsequenda S. Hiacintho Przedpełski Camno Trni Plocens Eiusdem HH. Tobiasiakow Extradione advexisse tamen ob denegatam dictor Honestad Tobiasiakow per S. Przedpełski C.T. Plocens susceptionem de nuo supra sero S. Szumanski requirens revexisse de quo praesens Eiusdem mlis Relatio.

Actum in Cro Plocens Trc. Ctis post Decam Invocavit Quadrtem proxa scilicet Die 5ta mensis martij Ado mini 1784to

Videatur hoc loco mao Exprti Comparitione S. Onuphrij Duplicis Cons SS Casimir Zuchowski

et Valentinum Łoniewski respectu tam ad S. Hilario Duplicki maiorem Parenti fatetur accelerationis Causa extitionis quam sui Provocationis variis in locis aggravationis facta tum aliarum Circumstantiarum facta quae Copia extat Inproductis

Onufry Duplicki rt.

Suscepta maiorem ex Pti Comparitione S. Casimiri Żochowski cum S. Onuphrium Duplicki rne per Jnn non solum superaggrediendo silvam ad Ba Łoniewo spectantem Arbor in Dicisorio maiorem excindere praesumptionis sui Provocationis circa proprium Dicisorium se se opponentem Lesionis postpositionis secum vulnerare Conationis omnique Concutere attentationis vero et Provocatione sua actu hodierno cum se maiorem et S. Łoniewski Interposita Jrrealibus et nunquam deducibilibus punctis repletas honoris ac Bonae Famae et Existimationis Publicae traductionis exinde metu legis transgressionis ac poenarum in se tractionis de quibus super Jnno extendendum ac decernendum Provocationis Circumscriptive ex actis Eliminatione facta quae dabitur Informa latior Provocationis Circumscriptionis.

Kazmierz Żochowski rt.

S.S. Adamus Woyciechowski et Catharina Swieszkowska Jnvicem Conjuges et quidem Conjuges in assa mariti vani pltes R.R. Quia Jnnie S.S. Franciscum Kozicki et Camerarium Trrensem et Valentinum Trętowski Burgrabium Crac. Ciechanoviensem tum J. Rndum Vincentium Cmielewski in suos veros et Ltmos Pltes Eligunt Constituunt Jnscribunt ac Solemniter ordinant Dantes et Concedentes Eisdem Suis Pltibus plenariam facultatem et Omnimodam absolutam

Potestatem Causas suas Judiciarias gltem
Omnes et Singulas in omni Judicio vel Offi
cio Rni maioris minoris ve Subsellij Cum qui
buscunq prnis et Occasione quadris Inter
venientiat tam ex actu ratu qm reatu ver
teuq et agitauq tuendi defendendi pmoven
di pcessus Instituendi Instituto ad finalem
Juris gradum deducendi Decra Suscipiendi
a Contrarijs motiones Interponendi Jura
menta attentandi Executiones urgendi
Solismet J.R. Cmielewski et S. Trętowski
Summam Quadringentorum flor Pol in Bris
Szymali et malenie hereuq se Recognoscen
Contem respicieuq tum provisionem ab Eaq
Summa pveniens nec non marcas Decro
quovis adjudicato vel adjudicauq levan
di de levato rne Recognoscen Quietandi
Summe originalis providendi Securitatem
quod si vero persolutae non fuerint Rigo
res Decrorum Extendendi maiores cum publi
cationibus Interponendi Ceteraq munia
veros et Ltmos ac Sples Pltes Concerneuq
debito Legis tractu et ordine peragendi
pmittens et Inscribens se Jus Antes quid
quid per Eosq Pltes actum et Conti
tutum fuerint pro ratho et valido suscepturos
et In nihilo Contradicturos fore idq sub
Damnis Trnibus pro quibusuliq rsplunt
Suis Cum posteris.

Adam Woyciechowski et
Katarzyna Swieszkowska

NS MRSP Simon Woykowski de Baboszew authus
et Jurato palaw rnt Quia Jme habitt secum NN.

Thoma Rogiński et Alberto Mączewski In Evidenti-
us Testimonium sibi adhibito ex Requisitione Officia
S. Josephi Łosowski Bibliothecae fuit in Bnis Kowale
Die 1ma Mensis et Anni praesentis et Illustris Condescen-
dens Summam Centum Septemdecem flor. Pol.
a SS. Valentino Radwański et Adamo Sikorski
S. Stanislao Karwowski in vim poenalitatis
adjudicato ex rnibus In Trnd Inferentis apud
Eosdem SS. Radwański et Sikorski provenit
arestavit et de detentione ad decisionem
Instituendae Causae monuit de quo Eius prae-
sens Relatio

Suscepta Mao ex parte Comparitione G. Jo-
annis Antonowicz Cum G.G. Antonium
seu Alterius nnis Parentem et Mari-
annam Filiam Strusińskie ratione
per Ipsos et quidem per Praedictum Gnum
Strusiński Parentem Quotae Duodi-
cem Florenorum Polonicorum pro binis frustis
Ferri ac binis falcibus a se Maanum
per Ipsum Modo licitato Acceptis
provenientes Jam vero per Filiam Quo-
tarum binarum Unius Duorum Aureorum
a se Maanum Mutuo Concreditae Alte-
rius Octodecim Florenorum Polonicorum pro
Pileo a se Maanum modo licitato ac-
cepto provenientes ad Multiplices
Maanum requisitiones exolvere nec
Curationes Insuper per Supraseram
G. Strusińska Filiam Horologij pe-
ctoralis valoris Sex Aureorum per Maanum
Ipsi ad Conservationem dati destru-
ctionis Exinde Maanum per Omnes da-
mnificationis de quarum Quotarum Ven-
dicatione ac Subsequenda pro Praedi-

cto Horologio Causa Ipso destructo
Justa adequata Venificatione facta
quae dabitur in forma Latior
Jan Antonowicz
mpp

Suscepta Mag. ex parte Comparitione
G. Joannis Antonowicz Cons. G. Sta
nislaum Zochowski Bd. Oppidi
Sieprc Economum ratione per Ipsum
facta pro Infideli Marek Jakub
mowicz Judaeo et Mercatore Sieprc
ens. respectu Summae Septingento
rum Zyn per Eundem Infidelem
Marek a se Magnum Mutuo Con
tractae Verbali sibi Magnum in praesen
tia permultarum Personarum Cau
tione Supradictae Summae Septin
gentorum Zyn Scripto Manuali per
Eundem Infidelem Marek sibi Magnum
adsolvendum Assecuratae Jam vero
per Eundem G. Zochowski ab Eodem
Infideli Marek ad Nexum Supra
exarati Scripti Manualis recipe
re qualibet ratha Scripto praecen
sito Manuali specificata Oblatae
ad Multiplices Magnum requisitio
nes exolvere nen Curationes
Exinde Magnum damnificationis
de Cupis Summae una Cum Pro
visione Vindicatione facta quae
dabitur in forma Latior.
Jan Antonowicz
mpp

Officium praesens Crem. Capitt. Plocens.
ad Oblationem M. Nicolai Karwo
siecki Venatoridae Venniceni Literas
Epistolares infrascriptas per Illrem
M. Gabrielem Karwosiecki Succam

rium Pltus Plocen ad Offerentem scri-
ptas reproducens ad Cuticandi Cuticij
Pseny ingrossandi suscepit in tenore
sequenti. Wielmożny Mci Serdecznie
Kochany Bracie y Dobrodz. Jak Brat
y Konsyderuiący wszelkie Okoliczno
ści Braterskie tak też w każdey ma
teryi chcę być proficuus Bratu Do
noszę Zatym żem zrobił Juristitium
z JWJX Szufraganem Dobrodz przy
rzekł że nie będzie w Tym Trybu
nale Piotrkowskim quovis ex acto
ratu z WWPD promowował sprawy
Ja Wzajem za WPD ręczyłem y stetit
na tym a Zatym bądź WPD pewny
y Siedz w Domu gospodaruy a dobrze
dla moich Cerek a Swych Synowic
kiedy się nie żenisz co żart a to pewna
Zyi wspokoyności y o nic się nie turbuy
na Wiosnę deklarowałem się zierkać
y co będzie można po Przyiacielsku
Uczynić bądź Zdrow a Ja iadę w Lu
belskie y proszę mnie Kochać Jako
Ja Zawsze y Znalezytym Uszanowa
niem WWMPana D. Szczyrze Życzli
wy Brat y Nayniższy Sługa G Kar
wosiecki L R W P. z Płocka die 8va
gbra P.S. Proszę niedubitować że niemasz
nic in Scripto bo Między namy
dość na tym Intitulationis vero
series Ejusmodi. Wielmożnemu JmPa
nu Mikołajowi Karwosieckiemu Ło
wczycowi Winnickiemu memu Ser
decznie Kochanemu Bratu y Dobrodz

w Cholewiczach Post quam quidem Li-
terae Epistolarium Superius Inser-
tae in Acta Praesentis Ingrossationem
Originale Eadem Ipsa officialis Praevia Officij
Praesentis Quietationis denuo ad se recepit
Nicolaus Karwosiecki

Suscepta Maae ex praeli Comparione M. Nicolai
Karwosiecki Venatoris Vinnicensis cons. Jm. Gabrie-
lem Antonium bini nostris Karwosiecki Succa-
merarium Pltus Plocensis in fratrem suum grium, idq de Injungenda Com-
portaone literae missibilium per maaem ad
Eum Jltrem Mcum Succamerarium intuitu
Recognoscendae per Jm super Sortes in Bnis
Karwosiecki Noskowice et Cholewice sittas
in rem maaem donationis, aut In Casu non
recognoscendae Donationis in possessionem
suam receptionis Scriptae tum Cassatio-
ne Condemnaonis in Jure Trribus Plocensis
~~[illegible]~~ nullo in negotio ex Parte Eiusdem
Jm Succamerarij Pltus Plocensis super
maaem obtentae facta quae dabit Infor-
ma latior ex alijs Nicolaus Karwosiecki

Actum in Castro Plocensi Sabbatho
post Dnm Invocavit Quadrtem
pro scilicet die 6ta Mensis Martij
Anno Dni 1784to

M. Theophilus Zołtowski Venator
Zawskrzeny Sanus pollter R.R. Zuia
Ipse M. Benedictum Jaworowski Tri-
bunum Siepreen in suum verum
Itmum ac Splem Plenitem eligit
Constituit Inscribit ac solenniter
ordinat dans et Concedens Ejusdem Mco
Speciali Plenti suo plenariam facul-
tatem et omnimodam Absolutamq

potestatem Summam Quinque Milli
um Florenorum Polonorum Orginalem necnon
similem Summam Quinque Milli
um Florenorum Polonorum Provisionalem De
cretorum Cendrli in Fundo Bd Rzgsnik
die 1ma Mensis 8bris Anno 1770
Inter se recognoscendum ab Jena et Illrem
M. Ignatium Zielinski Succame
rarium Terrae Nurensis parte ab al
tera prolato ad Actaque Crem in Cu
ria Regia Ostrovien die 22da De
cembris Anno Eodem per Oblatam
perrecto sibi recognoscendum Una
cum poena Luita Quatuordecem
Marcarum Polonorum adjudicatas et sol
vi Injunctas a quo interesset le
vandi de levatis nunc recognoscendum
quietandi necnon Bona Praedicta
Rzgsnik in Suprascriptis Sum
mis Orginali et Provisionali
atque Luita tum Processu sibi
recognoscendum per Officium Burgra
biale tradita cui competerit
Arendandi Contractus respectu
ejusdem Arendae ineundi Sum
mam pro Eadem Arenda Consti
tutam percipiendi Aut Supra
scriptas Summas Orginalem
et Provisionalem atque Luitam
et Processum si negotium
postulaverit in Personam
cujuslibet Una cum parata
Traditorea Possessione cedendi

et praecommittendi Caeteraq munia
vero Stmum ac Specialem Plenipo
tentem Concernentia debito Legis
tractu et Ordine peragendi et exe
quendi Promittens et inscribens
se Ill. Mus rens quidquid per Pdi
ctum Splem Plenitem Suum actum
gestum Constitutumve fuerit pro
ratho grato firmo ac Valido su
scepturum et in Nihilo Contradi
ctum fore Idq sub Vadio Sum
mae Quinque Millium Florenorum
Post ac Dnis Terrebus pro qui
bus Ubique respondebit suis cum
Posteris. Teofil Zoltowski Lew: Ra

Suscepta Mao ex prti Comparitione
Mci Nicolai Karwosiecki Venatoridae
Vinnicen Cen JM. Gabrielem Anton
um beni nnis Karwosiecki Succa
merarium Pltus Plocen rni per Ipsi
Citationis Literalis Sigillatae pro
Judicijs Terribus Plocen proxe Cele
bratis MRGP. Petro Zelski de Ostro
wito Autho et Jurato in Sorte sui
Maan Haereditt dicta Kapitano
wizna proprio peculio per se Maan
empta et ad Sortem Paternam
sui Maan et Ipsius non spectan
ti ponere dispositionis Perendi
Ejusdem Sortis dictae Kapitano
wizna Processu Convincere Atten
tationis de Diligentia etaq in
Praemissis ac Succurrendo Judicii
tati Substantiae Suae facta quae dabit
in forma Latior Mikołay Karwosiecki

Actum in Castro Plocensi Fra 2da post Dcam Reminiscere Quadrem proxa scilicet Die Octava mensis martij Ao Dni 1784to

S. Matheus Dzierzanowski in et Cong Infideles ~~Judaeos~~ abraham Lewkowicz Josephum Zelkowicz mosiek aronowicz et Jacobum Wulkowicz Judaeos Sepricens maatus est ex eo Quia Jud Infideles Judaei Sepricens licet per belle scive rint se maaus ad offsam ex parte ipsorum Requisitionem L. Jacobum subditum suum Requirentibus extradere voluisse Immissos Nlei ac mlem Eiusdem L. Jacobi Susceptionem per maaus eis oblatam denegasse ~~atta~~ ac post Eumdem L. Jacobum subtractu anteactae Judiciorum officij praeus Cadentiae absentiaque Domi maaus uti in Eadem Cadentia Judiciorum Causam cum Eisdem Infidelibus Judaeis Sepricens adjudicaus ~~cinde~~ coincidens attentatis a maaus Auxugisse attamen minime praemissis attentis Jud Infideles Judaei Sepricens insistendo officiose Requisitioni ad quam manifestans praefatum suum subditum extradiderat / ~~pro~~ Statutionem toties dicti L. Jacobi Trnis suis sibi maaus Editis Concludunt Quare maam subveniendo Cuiusfortunae suae Indemnitati de Impossibili ~~Eius~~ altius dicti L. Jacobi per maaus uti notitiam de Ipso non habens subsequenda Statutione ~~Dit~~ praed Jud maatis Offerendo se praemissa Omnia Inquisitione probaturum mateusz Dzierzanowski rt.

Suscepta Maat Ex pti Comparitione S. Adami

Smoleński

Smolenski Sortis Br ~~Rikawczyno~~ Rempino dictae Sienne
vigore Jurium suorum possessoris cum M.M. Fe
licianum Karski Vice Palatinum Dobrinensem
et Hippolitum Dobrski Ensiferum Vinni
censem rne per Jpm Praetor ad dictum maam Sor
tem spectans proprio ausu Contra Alcastra
re et ~~Interpone~~ Colligere praesumptionis Passuorum
ad se maam et Jpm insimul spectans sibi
maam denegationis silvae ~~ad Ea~~ in Diviso
rio maam extans per Continuam Excisionis
Concessionem devastationis tum aliarum In
juriarum et Oppressionum Facta quae dabit
Informa latius

Adam Smoliński mp

Suscepta maam cum Procuratione ex Prli Compa
ritione S. Stanislai Kuskowski cum SS. Sta
nislaum Remiszewski et Antonium Mitodro
ski rne per Jpm litis Expensarum in Quitionem
Causae per Jpm sibi maam institutae et In
judicijs Trinibus Plocensibus disjudicatae sibi
maam Causatam ~~Legatio~~ beneficare
recusationis Jmo per per S. Remiszewski
tempore non pridem praeterito nulla ei
data Occasione sui Procuratoris pugna
~~ad fuisse~~ in buccam percussionis ~~Denti~~
~~um~~ binorum Concussionum inferius specificatae
Inflictionis tum aliarum Injuriarum et Oppres
sionum Factaque dabit Informa latius
in Verificationem Eiusdem oppressionis Pe
Procuratoris Commonstrarit Officio praedicto
a binis dentibus loca vacua ac labiam
Superiorem Intumefactam pro quibus
~~Ea~~ videlicet Extrusione dentium et ~~Ju~~
tumefactione Pe Per Officium praesens in

Jdq S. Kuszkowski S. Stanislaus Remiszewski
Inculpant Inculpatq Praeq
Stanisław Kuszkowski

S. Joannes Leszczyński maatus est Ex eo
Quia Jdq maam obtemperans Decreto Condit.
Infundo Bd Leszczyno Nbum Die 27 Vi
gesima Quinta mensis Augusti Ao Elapso
1783tio Jnr se maaq exabios ex una et S.
Thomam Olszewski Pte ex altera Pro ato actis
Praeq Die prima mensis et anni Praeq
oblatuato paratus est Turrim Castri Praeq
Superiorem Eodq Decreto ad Explenda maaq
Injunctae Ingredi prout et de facto in Eamq
Turrim Ingreditur de Diligentia Sui
In praemissis maatq In Continenti
M. R. S. P. Valentinus Michalak de Cier
szewo aut hus et Juratopalan nit Quia
Jpre habito secum N. N. Bartholomaeo Na
dratowski et Francisco Trzcinski
in Eidentiis testimonium sibi adhibit
Ex Requisitione Officia Supraescripti S. Joan
nis Leszczyński fuit in Turri Castri prae
sevq Superiori Die Lucerna In actu Con
tenta et Jlicq Condescens Eumq Re
quirens in Eamq Turrim vigore De
creti Supraexarati Induxit et Jlicq
Reliquit de quo Praeq Jdq Jnti fecit
Relaeren

Suspepta maao ex Pili Comparione
S. Bartholomaei Nadratowski cons S.
Ludovicam Suchodolską obd. Joannis
Gudkowski

Gudkowski Relictam Cantem Viduam rne
per Jpm Summae Trecentorum Flor Pol per
maam Comprobatae Decreto Judicij Officij
praesentis Die Tertia mensis 9bris Ao Elapso
1783tio Jpm se maam ex una et Jpm Parte
ex altera prolato cum poena lucida Septem
marcarum Pol ad judicatae et pro die ho
dierna Solvi determinatae non Exolu
tionis Exinde Decreto Eius Contraventio
nis ac rigoris poenae Bnis Succubitionis
feuda quae dabit Jnferma Latia Jn
Continenti M. R. P. Valentinus Micha
lski de Cierszewo Authus et Jurato pa
tam rit Quia Jpse memorato Bnis poe
nam ex Contraventionis Decreto Succu
bitam ac Jpmet S. de Suchodolskie
Gudkowska praesentis Jn Trnd disparem
pallegatos Decreto Contraventionis Esse
Bonitam Scribat Juxta Stylum
Cancellariae Bartlomiej Nadratowski et

S.S. Michael Parens Andreas et Antonius
Equitatus Nationalis Comitis filij ac
Albertus filiaster Wolinscy maati sunt
Ex eo Quia Jpse maam obtemperando De
creto Judicij Officij praesentis Die Tertia
mensis 9bris Ao Elapso 1783tio Jpm
se maam ~~[illegible]~~ et alias ex una et S.S.
Smolinskie Parte ex altera prolato
parati sunt Turrim Castri praesentis
Superiorem Eorum Decreto ad Explendum
maam Jnjuncto Jngredi pro ut de facto

in Eccl. Turrim ingrediuntur de Diligentia sui in Praemissis maant. In Continenti M. R. S. P. Valentinus Michalak de Cierszewo authus et Jurat. palam vivit Quia Ipse habitu secum M. Nicolao Suminski Supprano Dobrinen. et S. Josepho Swięcicki in Evidentiam Testimonium sibi adhibitis ex Requisitione Ossa Supraserit. SS. Wolinskich fuit in Turri Castri praeces Superiori Die hodierna in actu Contenta et Illis Condescendens Eosque Requirens in Eccl. Turrim Induxit et Illis reliquit de quo praeces per mlis fecit Relaxand.

Michał Wolinski st.

Andrzey Woliński R. W.

Antoni Woliński mpr

Woyciech Woliński mpr

Suscepta maao ex Pti Comparione S. Valentini Łoniewski cons. S. Onuphrium Duplicki rne per Jm Proaone sua Coram actis praeces anno et mense praeces cons. se maam et S. Łochowski Interposita irrealibus et nunquam deducibilibus punctis replera haec maam Circumscriptionis honoris bonae famae et Existimaonis Publicae traductionis exinde maam injuriaonis de irrogandae super Impropenis ac decernendae Eiusdem Proaonis ex actis Eliminaone facta quae dabit In forma latior

Walenty Łoniewski st.

Suscepta Prwao ex Pti Comparione S. Casimiri Zochowski cons. S. Adamum Wołowski rne per ips sui Prwaus varijs in locis et Coram diversis prnis Lessionis postpositionis verbis honorem nobilitarem ac bonam famam denigrans affectionis Jnrealium nunquam deducendo obiectionis ad faciendum cons. se Prwaus et S. Poniewski Prwaonem S. Onuphrij Duplicki superinductionis eundem penam in se tractionis de quibus de quibus super Jm irrogans factaque dabitur Jnferma latior

Kazmierz Zochowski rr.

Actum in Cro Plocen. Fra Tertia post Dcam Reminiscere Quadragesimae sub Die 9na mensis martij Ao Dni 1784to

---

Videatur hoc loco Relao Editae Cionis ex Parte S. Feliciani Karski cons. Pstem Rndmum ubiss. Canum Collegiatae Plocen. pro Jure Tribunal Rmi Petricoviens. per mlsp. Franciscum Kopaczyk de Osieczek authum et Jurat Rnit a quod Copia extat Jnproducti

---

Suscepta Prwao ex Pti Comparione S. Stanislai Remiszewski suo et S. Cuiusvis mnis Rutkowski rne cons. SS. Stanislaum Kuskowski Lucam Sulkowski et Bartholomaeum Osowski rne per ips absens S. Rutkowski per villam Lubo szyno magna ad ~~Tl~~ Trahes suas ~~Eunt~~ cum bombarda Eunt nulla ex rne Jnfestationis et ~~E~~ Praefatae Bombardae violenti

modo

modo Interceptionis Prouae ad praemissa Adve
nienti et ut a praemissa oppressione derivarent Ex
petenti similiter oppressionis Contusionis ob
sanguinolationis Concussionum inferius specifi
candam Inflictionis per S. Osowski arre
pta ex alieno Domo framea in Duellum
lege vetitum provocationis Prouae praemissam
Duellationem denegavi cum Evaginata fra
mea Irrecusationis Convulnerare in Prouam
aufugisset attentationis deinde per S. Kusko
wski Suprascripte Bombardae huiusque apud
se detentionis et Extradere non Cura
tionis Insuper per omnes Prouae lectio
nis postpositionis verbis Lenerem deni
gravi affectionis tum aliat Injuriam et
oppressionum facta quaedam Infor
ma latiet in verificationem praemissae
oppressionis Ipsi Prouam Commendant
Officio praevi Concussiones suas videlicet
prope oculum sinistrum Concussum cum
detractione cutis leve Item sub Eodem Ocu
lo Concussum non adeo magnum lividinosum
item penes oculum dextrum derasiones
cutis binas modicas item in genna fa
ciei Partis Dextrae Derasionem cutis
vix notabilem in pro quibus Concussio
nibus per Officium praevi visis Ipsi Obda
cens S. Remiszewski Praefatos SS.
Kuskowski Osowski et Sulkowski In
culpavit Inculpati praevi
Stanisław Remiszewski

Videat hoc loco Relatio Editae Citationis ex parte M. Josephi Kampenhausen Succamerarii Parnaviensis Conv. mm Robertum Vice Palatinum Dobrinensem et Josephum Calasantium Capitaneum Lielecensem Kampenhausensem pro Jure Tribus Plocensibus in Sepre Celebrandis per M. R. S. P. Laurentium Sathuski de Stopino Authum et Jurat. Initia prout Copia extat Inproductis

Actum in Cond. Plocensi Fra 4ta post Dm Reminiscere Quadragesimam Oppa scilicet die 10. mensis martij A. D. 1784to

S. Albertus Wolinski maatur est Ex Eo Quia Jus maam Satisfaciendo Decreto Judicij Officij Praesentis die 3tia mensis 9bris ad Ela pro 1783tio Inter se maam et alios ex una et SS. Smolinskie Pte ex altera Statu Turrini Castri Praesentis Superiorem Eodem Decreto ad Explenda maam injunxit Explevit de Diligentia Sui In praemissis maat In Continenti M. R. S. P. Paulus Wotczewski de Plocko Authum et Jurat. palam erit Quia Ipse habit secum SS. Josepho Swięcicki et Henrico Chalinski In Evidentiam ~~Test~~ Testimonium sibi Adhibit Ex Requisitione Oppa Supraescripti S. Alberti Wolinski fuit in Turri Castri Praesentis Superiori die hodierna In actu Contenta et Ibidem Condescendens Eundem Requirens de praefata Turri Eduxit de quo Praesentis Jus Julis fecit Relationem

Wojciech Wolinski m.p.

Suscepta Maad Exprli Comparione S. Antonij Goszczycki suo et S. Rosalie Gąsiorowska Contis suae nne cong. S. Franciscum Gasiorowski rne per Jpm summae Centum sexaginta octo flor. Pol. cum Cum provisione ad alter tantum acceptata Decro Condrli In fundo Bd Korzylie Czerwonki Die 15ta mensis maij Ao 1779. Jnr Eanq sui Maaq absq Contem ptune Virginem innupto et alias absq maaq Consortis Sorores ex una et Jpm Parte ex altera prolato actisq Pseq Die 23tia mensis Junij Ao Eoq oblatuato adjudicatae non persolutionis exinde Eiq Decro suprascrto Contraventionis facta quod abit Informa Latior Antoni Goszczycki rt.

Suscepta Prvao Exprli Comparione S. Pauli Machczynski suo et S. Mariannae Machczynska Sororis atq L. Pauli famuli suae nne Cong. SS. Adamum ~~[illegible]~~ et Theresiam Sochocka Juricem Conges Parentes tum Dominicum Casimir et Catharinam filios et filiam Krasniewskie rne per Jpm ~~[illegible]~~ non solum stante vita ob S. Martini Machczynski Prvaq Parentis Eiusdq Prvaq Parentis vero nunc sui Prvaq ac absq Sororis varijs in locis et Coram diversis primis Lessionis post positionis verbis honorem deni graq affectionis irrealiam obiectionis absq L. Pauli quovis tem pore Infestationis et Oppressionis

aliisq

aliorq Pwaq famulor Concutere pcum
ptionis ac sui Pwaq quovis tem
pore Concutere se se Clarifica
tionis Damnor plurimor Instrumen
tis et Pratis Inventarijs suis et
Suibus Illaonis tum aliad Injuri
ad et Oppressionum Facta quae dabit
Informa Labor
Paweł Machczyński et.

Suscepta Pwao Expsti Comparione
S. Bonifacij Rokitnicki suo et SS. Barba
ne de Walichowskie ad Sui Invicem Con
iugum Parentum suor tum L. Laurentij
famuli aggrestis mne Conq SS. Igna
tium Pintowski et mariannam de Ro
kitnickie ad S. Alberti Sielski Relicta
Ldi ad praesens voti Invicem Conjugis
ctricum et Matrem Necnon Franciscum
et Thomam Privignos ac filios Sielskie
rne per Ipm et quae SS. Pintowskie Conjugis
dimissa absque maaq Parentibus Brdle
kowa Sorte Juribus Ipm subiecta subditor
ad inobedientiam fomentaonis et labor
pstari debitor Interdictionis per Con
tinuamq Eidq Subditor Oppressionem
ad pstanq sibi Labores adactionis absque
Pwaq Parentum per S. Pintowska Conten
Continuis temporibus Lessionis post Appo
sitionis Domus Eidq Pwaq Pa
rentum aliquot vicibus supervivasionis
L. Nicolai Rokitnicki et.

et Ibidem Inconvenientiam per actionis oleo
varij generis ac frumentorum absque Proaus
Parentibus dimissorum effodere et colligere
pro sumptionis et maritum Inventariorum ad
~~[illegible]~~ exercendum laboris non ido
neorum in fundo relictionis per id Damni
non postremi Causationis Suibus in fun
do sine pastore derelictis Damnorum
Illationis Jam vero per Principes et fi
lios Commanendum in Bnis Sękowo in pri
mis Infidelis Arendatoris oppressio
nis et Concussionis Subditorum Conti
nuis temporibus Infestationis Proaus
vice Publicae obsessionis Concutere
~~[illegible]~~ Conationis absque famuli
secum Proaus disiedendum frameis Vul
nerare attentationis per omnes Proaus
et absque lectionis postposicionis tum
aliorum Injuriarum et oppressionum Fa
ctaque dabitur Informa Satis
Bonifacius Kolitnicki etc.

NS S. Valentinus Gołecki suo et S. Mariannae Czar
nemska Contis suae ~~[illegible]~~ me
sanus pltes Rdo. Gnatem Illiam in Prnas
SS. Pauli Żołtowski Mathiae Mazowiecki Hia
cinthi Przedpełski Petri Rudowski Mathiae
Starczewski Josephi Łosowski Stanislai Zu
rowski Chrisostomi Zielinski Laurentij Bro
mirski Valentini Strzeszewski Melchionis
Mleczynski ad Causas suas et absque Contis
Judiciarias gltes omnes et singulos in omni
Judicio vel Officio Rmi maioris minoris de
subsellij cum quibuscunque prnis et Occasione

quadris

quadris Intervenientiad tam ex actoratu quam
reatu vertere et agitare ita ad Triennium
Integrum Pacem sua Regne Missa firmare
Walenty Gołecki

Actum in Cro Plocensi ~~Tra~~ Sab-
bathe post Dcam Reminiscere
Quadrtem pro scilicet Die 13tia
mensis martij A.D. 1784.

Suscepta Mao ex Pti Comparione M. Jose
phi Rokitnicki Tribuni Raciązkiensis cum Spe
ctabilem Franciscum Herman Civem Var
saviensem rne per Jm Trno suo pro Comis
sione ~~Thesauri~~ Rei Rei Publicae Thesauri
Rni rsptu solutionis Summae Octingentorum
Triginta Flor Pol per maam ab Jmo non
Contractae nec quovis modo a maam Eius
Spti Herman debitae sibi maam in
stituto Indebite quinimo vexatorie
maam Constitutionis et litis Expensarum Causa
tionis de decernendo in actoratu Jm nicem
petendo actione ac irrogandi poenis fa
cta quae dabit in forma Talis

Jozef Rokitnicki Wyski Raciązki mp

M. Josephus Rokitnicki Tribunus Racią
ziensis sanus pltis RR Quia Jmo mm.
Josephum Jazwinski Thesaurarium Cie
chanoviensem et Leonem Gorski Jm Suos ve
ros et Ctmos Pltes Eligit Constituit

Inscribit ac solennitate ordinat dans et con
cedens Eisdem suis pltibus plenariam facul
tatem et omnimodam absolutam pote
statem Causas suas Judiciarias quas Omnes
et Singulas In omni Judicio vel Officio
Rmi majoris minorisve subsellij Cum qui
buscunque prnis et Occasione quarumvis In
tervenientiarum tam ex actoratu quam reatu
vertere et agitare tuendi defendendi pro
movendi processus Instituendi Instituta ad
finalem Juris gradum deducendi Decreta
suscipiendi a Contrarijs motiones in tem
penendi Juxta attentandi executiones ur
gendi Ceteraque munia veros et Ltmos Pltes
Concernentes debito legis tractu et ordine
peragendi et exequendi promittens et Inuri
bens se Jsdem Rmum quidquid per Eosdem Pltes
actum et gestum fuerit pro ratho
et valido susceptum et In Nihilo Contra
dictum fore Quamquam Pltiam ad Trien
nium integrum ~~Jnd~~ duratum roburque suum
habituram vult ac Pdem declarat Pdem
Suarumque promissa firmavit

Jozef Rolitwicky Wyski Stanisławski

NS. Videatur hoc loco maad ex Pti Compa
rione Ds. Leonis Gorski Bl Praedecessoris
et M. Josephi Calasantij Kampenhausen
Succamerarij Parnaviensis cens. S.
Swieszewski Bl Varsaviensis idque
rptu Cassationis Scripti in rem Eiusdem S.
Swieszewski super Summam Nongin
gentorum aureorum hungarorum per M. Kampen

hausen

Lauren dati polonico Idiomate facta quod
Copia furius sonans extat Inproductis

Leon Lewald Górski

Suscepta Prwao Exprti Comparione S. Tho
mae Kozierowski cum SS. Joannem Czarnom
ski et Eiusdem mris Starczewski rne per Jn
sui Prwaus ex nundinis in oppido Siepre non
pridem agitatis Domum suam revertere
et Bovem in Eisdem nundinis per Prwaus Em
ptum ducere Extra praefatam Civitatem Siepr
cum Jnsecutionis insecuti nulla ex rna Infe
stationis oppressionis pugnis Contusio
nis vertium distaceraonis Concussionum
Inquisitione probandam Inflictionis ulte
riusque in Prwaos ab Amicis defendere
Concutere Conaonis tunc temporis Quotie
Quatuor aureos hungos ac pilej decem flo
renos Pot valens tum manicam deperdere Causa
tionis Lesionis postpositionis exinde
maxime Injuriaonis facta quaedabit In
ferma tutiam Tomasz Kozierowski

S. Josephus Swięcicki requisivit ab Officio
praesentium relatio Geometry Bonor Czer
niechowko ac aliorum secundum Connotatio
nem per M. Robertum Kampenhausen
Vice Altinum Dolinensem sibi Datam in An
no 1523tio In actis Officij praesentis re
perit vel ne quae si reperiret Eandem

sibi Authe Extradenae affectavit Cuius
affectationi officium praesens annuendo Extra
dere voluit verum quoniam per SS Pau
lum Sulkowski Josephum Peptowski
Burgrabios Crac. Plocen. ac Casimir
Czerznicki Pocillatoriae ~~[illegible]~~ Premisliensis
Cancellariae praesens palestritam in actis
dissolutis quaesita tamen Eisdem actis
dissolutis nullomodo reperiri potest
quam etiam libri in hocce anno 1523tio in Archi
vo Castri Officii praesens non repe
riuntur Ideo officium praesens Eandem Ex
tradere non valet ~~[illegible]~~ praesens ab
officio praesens Eisdem Requirens denique Exi
stentia Eiusdem Relationis tribuitur Te
stimonium. Josef Swięcicki

M.R.S.P. Paulus Wołczowski de Płocko Au
thus et Juratus palam rit se habitis Secum
N.N. ~~[illegible]~~ Leone Smolinski et Thoma Kozie
rowski In Eiusdem Testimonium sibi adhi
bitis ex Requisitione Officii S. Joannis Smo
linski In Turri Castri Superiori praesens Die
hodierna In actu Contenta et fuisse et
Ibidem neminem sessionem Eiusdem Turris
Explentem Invenisse de quo Eiusdem mihi
praesens Relatio

Actum in Civitate Plocen. Tra
Ida post Dominicam Quadragesimam Oculi
scilicet Die 15. Mensis Martii
Ao. 1784.

Videantur hoc loco Relationes Editae Ci

tationum

taonum bine et quiè prima et 8ta M.
Andreæ Sopeerlw Thesaurarij Vrata
riæ cum S. Laurentium Dordrechti
altera vero et Sancto Ignatij Stul-
lis cum P.tem Andum Lub.
S. Jud. Creuz Cie Manoriæ per Mk.
Gp. Nicdemum Kurlus de Dordr
us Cuchum et Jnuat mitte p.ctio
quiè extant Jnfrascripti

Anno Dñi Millesimo Septingentesimo Quinquagesimo Primo die vero Vigesima Quinta Mensis Martij Ego Franciscus Xaverius Ludowyk Missionarius Societatis Jesu Ecclesiæ Parochialis Sancti Antonij Abbatis Oppidi Ruremundensis Leodiensis Diœcesis Matrimonium per Verba de Præsenti Solemnizavi inter Honestum Virum Joannem Ludowyk Filium Legitimum Honesti Viri Joannis Ludowyk et Honestæ Mulieris Mariæ Cuchum Conjugum Oppidanorum Ruremundensium Parochianorum Ecclesiæ Parochialis Sancti Antonij Abbatis Oppidi Ruremundensis Leodiensis Diœcesis Ex Una Parte et Honestam Virginem Mariam Catharinam Cuchum Filiam Legitimam Honesti Viri Joannis Cuchum et Honestæ Mulieris Mariæ Catharinæ Cuchum Conjugum Oppidanorum Ruremundensium Parochianorum Ecclesiæ Parochialis Sancti Antonij Abbatis Oppidi Ruremundensis Leodiensis Diœcesis Ex Altera Parte Præmissis Tribus Denunciationibus Dominicis Diebus Intra Missarum Solemnia Ante Evangelium Recitatis Nullo Impedimento Detecto

Suscepta Maao ex Pti Comparione S. Tha
diei Przedpełski cum S. Casimiro Biet
kowski rne per ipm nec Turris Castri prae
sens superioris Decro Trni Plocensis In Plo
cko Die 21ma mensis Januarij Ao praesens
Jnr se maacus ex una ex una et Jpo Parte
ex altera prolato ipsi ad explendum in jun
ctae Expletionis nec Etiam pienae Qua
druplicis 14 marcarum Poln Supra scrio Decro
in Egressu de Turri nempe pro Die hodier
na exolvi demandatae per solutionis exin
de Eidem Decro Contraventionis ac rigo
ris pienae Bnis Succubionis facta quae
dabit Informatio Tatiae In Continen
ti MRSP Valentinus Michalak de Cier
szewo authus et Juratus palam vit Quia
Jnae memorat Bnis pienam ex vi Contra
ventionis Decro Succubit ac Jpmet
S. Bietkowski praesens in Trno disparens
pallegato Decro Contravenire Esse Bani
tum Scribat Juxta Stylum Cancellariae
Tadeusz Przedpełski rd.

2

Suscepta Maao Expti Comparione S.
Catharinae de Gudkowskie S. Andreae Cha
dzyński si in vicis extat Contis in Assa
S. Antonij Gudkowski agentis cum SS. Joan
nem Stanislaum et Jacobum Grabowskie
rne per ipm nec Turris Castri praesens Supe
rioris Decro Trni Plocensis in Raciąz Die Ter
tia Mensis Februarij Ao praesens Jnr se
maacus et alios ex una et Jpo Pte ex alte
ra prolato ipsi ad Explendum Injunctae et
Spatio Duarum Septimanarum Continuari debi

tae

debitae expletionis nec etiam poenae Secu-
plicis primae alterius in Sublaonem Conde-
mnaonis Duplicis Quatuordecim Marcarum Pol.
in exitu Eodem SS. Grabowskich Decro Supra
exarato videlicet pro Die hodierna solvi de-
mandatam Exolucionis exinde Eiusdem Decro Con-
traventionis ac rigoris poenae Bnis Suc-
cubionis facta quaedabit In forma la-
tior In Continenti M. R. P. Valentinus
Michalak de Cierszewo authus et Juratus
palam vult Quia Ipse memorat Bnis
poenam exi Contraventionis Decro Suc-
cubitam ac Ipsimet SS. Grabowskie poenae
in Trno dispareuq Pallegatoq Decro
Contraveniens esse Banitos Scribat Jux-
ta Stylum Cancellariae
Katarzyna z Gudkowskich Chądzyńska
Antoni Gudkowski

S. Catharina de Gudkowskie S. Andreae Chą-
dzyński Cons. in assa S. Antonij Gudkowskiwo
et SS. Andreae Chądzyński mariti sui Michae-
lis et Antonij Charzyńskich atq Antonij Dąb-
kowski nne agens in et Cum SS. Stanislaum
et Joannem Grabowskie atq Bernardum Woy-
nowski maata Est Exeo Quia Eadem maam Sa-
tisfaciendo Decro Judicij Trnis Plocens in Ra-
ciąż Die Die Tertia mensis Februarij An-
no praeces Jnr. se maaeq et absens excusa et Jpn
ac alios ptes ex altera prolato parata erat et
Est poenam Duplicem Quatuordecim Marcarum
Pol. Decro Superius exarato Eiusdem SS. Grabo-
wskim et Woynowski in Sublaonem Condemnaonis
adjudicatam et pro die hodierna solvi deter-

minatam

minatam Exolvere et Enumerare vel quoniam
Jus SS. Grabowscy et Woynowski ad levamen su
praserant poenam nec per se nec per suum Com
parent Altem Idcirco maam de Diligentia sui
in Exolvendo praedicta poena ac de non succum
bendo rigore maat In Continenti Eadem maam
praesentavit Officio praeny Quotam Quadraginta
Quatuor flor grossor Viginti Quatuor Pol in Exo
lvendo poenae Duplicis Quatuordecim marcar
Pol SS. Grabowskim et Woynowski adjudicatae
Luc ad Cancellariam praeny apportatam post
Cuius Quotae in mema Cancellariae praeny
enumeravnem Eadem praesentans praeia Officij
praeny Quietaone denuo ad se recepit
Katarzyna z Gutkowskich Chadzyńska
Antoni Gutkowski

Actum in Cro Plocen Fra Ter
tia post Dcam Oculi Quadrtem
praesulicet Die 16ta mensis mar
tij A.D. 1784to

Suscepta Maao ex Pli Comparione S. An
tonij Paprocki suo et S. Elisabethis Wierz
bicka Contis suae mae cone S. Laurentium
Brudzinski rne per Jnm quotam et quae pri
mae Quadraginta flor Pol pro servitijs
spatio semi Duor annor per absenc maam
Contem Jnii praestitis provenienc alte
rius Septem flor pro Porco modo licitato
per Jnm a praedicta maam Conte accepto de
bitae Tertiae Leedeiew Jtiae flor ex Quo
ta maiori Quadraginta Octo flor pro bo
ve per Jnm a maam Conte et alijs Eius
Sororibus modo licitato accepto pululanc

Pfab

Praefatam maam Contem erga alias Sorores
respiciens ad multas maam requisiones
non persolutionis per id maam injuriatio
nis de quarta Quotad Vindicatione facta
quae dabit In forma latiori
Antonii Paprocki etc

M. Alexander Rosciszewski Ensiferus Novogrodensis mre
et Ex Commisso Rlis Rndi Ludovici Kuczkowski Prae
positi Lagensis cons SS. Theodorum de Kuczborskie
ott S. Theodori Jaroszewski Relictam Contentam Viduam
tum Sucores Eiusdem S. Theodori Jaroszewski ac Illustrem
Rndum Florianum Jaroszewski Praepositi Stupensis
nec non Relictam et Sucores ott S. Joannis Mako
maski denique SS. Adamum Mieczynski et Mari
annam Lasocka Invicem Conges ac alios maatus
est In Eo Quia sui maam Rlis qm primum ex Do
cumentis de Decima ex Bnis Psary manipulari
ac de Summis in Bnis mlice Ecclesiae Lagensis Inscri
ptis notitiam Sumpserit illico et adstatim tam de
nullitate quadris Quietationum / sique de quota
Quatuordecim flor Pol datae Intercesserunt ac in re
compensam decimae reputari possint / qm de Vindi
catione Eiusdem Decimae manipularis ex Bnis Psary
debitae nec non solutione Cenus a Summis in Bnis
mlice ~~Bnis~~ Ecclesiae Lagensis Inscris provenientis
Item Item Querulat et maat

Alexander Rościszewski

M. R. S. P. Paulus Wołczewski de Płocko authus et Jurat
palaw rist Quia Jme habit secum SS. Petro Cieszewski
et Joanne Maciewski in Evidentius Testimonium sibi
adhibit ex requisitione Officii M. Josephi Robitnicki Tri
buni Raciążiensis fuit in Suburbio Civitatis Praesens Plocensis
Die hodierna In Actu Contenta et Illis Condescendens
Res ac frumenta in varia forma et Specie Exictam
tum paratam pecuniam per H. Andream Golano
wski apud Splem Antonium Rogulski deposita

apud Eum. Spbtem Antonium Rogulski pervenit Arresta
vit et de detentione ad Decisionem Instituendam Cau
sae monuit de quo per Sen. Fl. Inlis fecit Relationem

Actum in Cro Plocen. Fra 4ta
post Dm Oculi Quadragesimae
scilicet Die 17. mensis Martij
A.D. 1784to

Suscepta Maao ex Pili Comparione Infide
lis Boruch Jakubowicz Judaei Drobinen.
nne et Ex Commisso Jn Perfidae ac Infide
lis Rywka olim Infidelis Lewek Judaei Dro
binen. Relictae Contis Viduae Cen. S. Joachi
mum Goszczyrski nne per Jm Quotae Quin
quaginta Octo flor. Pol. ex Summa maiori
Quadringentorum flor. Pol. per ad absen. maam
Principalissae ipsi data maritum Jpsi data
Superrestanc. persolvere non Curaonis
de cuius Quotae Cum provisione ad alter
tantum aucta vindicaone facta quae
dabit Informa talis
Boruch Jakubowicz H.

NS. Videant hoc loco Relaones Extraditas Cio
num binae et quae prima ex Pte M. Josephi
Bromirski Vice Capnei Cen. Plocen. altera
ex Pte S. Mathaei Lisowski Bl. Plocen. cen.
S. Falianum Grzybowski C. T. Lendsknc
Jpsi Tribunal Rni Petricovien. per
M. R. P. Albertum Swiechowicz de Jo
sieszka Authum et Jurat. Rnitae quae
Copiae extant Jnpdicti

Actum in Cro Plocen. Fra 5ta post Dcam Oculi Quadrtem pxa scilicet Die 18va mensis martij A.D. 1784to

Videat hoc loco Relao Editie Cionis ex Pte M. Martini Zorawski Dapiferi Plocen. cons. Pstem. Rndum et SS. Jaroszewskie pro Trno Condnis in Bnis Grabiec Agitanie per M. R. S. P. Mathaeum Szymanski de Zawidz authum et Jurat. rnta pud Copia extat Inpductis

NS Videat hoc loco ~~Relao Editie~~ Oblata Decri Condescensorialis In fundo Br. mlice Jnd SS. Przedpelski C.T. Plocen. ex una et Szumanski a Czachowski pte ex altera per Ossm Burgste Cren. Plocen. prolati pud Orgte extat Inpductis

Actum in Cro Plocen. Sabbatho post Dcam Oculi Quadrtem pxo scilicet Die 20 mensis martij A.D. 1784to

Videant hoc loco Edito Cionum Relaones Trinae ex Pte M. Joannis Pilichowski Tribuni Vissogrodien. cons. SS. Krasniewskie Rakowskie Jorzeyskie Dzierzanowski Kwiatkowski et Karwowski Judicij Cren. Vissogrodien. per M. R. S. P. Albertum Baranowski de Sarnowo authum et Jurat. rnte pud Copie extant Inpductis

Actum in Cro Plocen. Fra 2da post Dcam Letare Quadrtem pxa scilicet 22da mensis martij A.D. 1784to

Suscepta maao ex Pti Comparione H. Constantini Łączewski Sortium Villae Niemczewa et Brzezia Tenutarij possessoris suo et H. Joannis Łączewski filij sui nne cons. SS. Mariannam de Dłużniewskie olim S. Luce Rudowski Relictam Contem viduam matrem Antonium Rudowski filium atq Stanislaum Rybaczewski

me

rne per Jm et quia Pfatt S. Antonium Rudo
wski filium absque Prawa filij disvenditio
nem frameae Eius S. Rudowski denegavit nulla
ex rne nonnisi ex solo rancore laesionis ver
bis Indecens affectionis Concutere ac Conatio
nis aufugiens per Hortophorium sibi Prawa
per Eius matrem modo Tenutario dimissum
insecutionis Innecuti pugnis Contusionis
Jam vero per S. Rybaczewski adveniendo ad
Ba Brzezie Sortemq pozessioni Prawa sub
iectam Pfati Prawa filij nulla ei data
Occasione oppressionis passilla aliquot vi
cibus percussionis Concussionum inquisitione
Pbandat Inflictionis denique per Eum S. Antoni
um Rudowski in Equod per Jmius matrem Con
tractu arendatorio Prawa perrecto Continuis
temporibus etiam sine Prawa Consensu ave
ptionis et Jn Eisq viar Expedionis per id
Dam decessus in laboribus Causationis ad ex
tremum per Pdictt S. Rudowska matrem
Omnis licentiae filio suo Concessionis
tum aliar Injuriar et Oppressionum facta
quae dabit in forma latior

Konstanty Łączewski

Suscepta Maatio ex personali Comparitione Gaspari Dzierzano
wski cum Gm Josephum Konarzewski Ratione per ipsum Sum
mae Septem aureorum hung et Novem fled atq Viginti
Ducorum et Semi unius grossor Polon ex Summa Majo
ri Novem aureor hung provenien sero certo Manuali
solvi assaurat ad multiplices requisitiones sibi maan nolle
solutionis, nec provisionis pensitationis de hujus Summae vero
provisione vindicatione facta quae dabit in forma Latior.

Kaspar Dzierzanoski

Actum in Castro Plocensi Fra 4ta post Dcam Letare Quadrtem pro ea scilicet Die 24. Mensis Martij A.D. 1784to

Suscepta Proao Exprli Comparione S. Francisci Gąsiorowski cens. S.S. Lucam Chyczewski et Joannem Gąsiorowski ac Theresiam Chyczewska Jmicem Congerme per Jpm sui Proaue varijs in locis et Coram diversis prnis Lectionis postpositionis verbis Tenorem Nobilitarem denigrauę affectionis Jnrealium Cum Summa Tenoris detractione nunqm deducendae obiectionis tum aliae Jnjuriae et Oppressionum facta quedabit Jnferma latior. Franciszek Gąsiorowski

Videatur hoc loco Oblata avisaonis Termini Condescensionis in Bnis Lysakowo agitandae per Ossm Camrte Trre Plocensis subscriptae prout Orgle extat in actis

Actum in Castro Plocensi Feria 6ta post Dnm Laetare Quadrtem pro scilicet die 26ta Mensis Martij A.D. 1784to

Suscepta Mao ex prli Compaone Jsi Josephi Lisowski B. Plocens nne et ex Speciali Commisso Mae Sophiae de Lempickie olim M. Alexandri Wołowski Relictae Centis Viduae Matris Simonis Veronicae Ignatij et Severini Felicis et Feliae Minorennium Cum olim Supraseros M. Alexandro Wołowski pcrealor atq M. Stanislai Wołowski Eodem Minorennium Patrui et Naturalis Tutoris Cens M. Benaventuram Lempicki Dapiferum

Zaeroiemen Maan Principalissae Mae
de Lempickie Wołowska Matris Cha
rissimum Parentum Idque Prae omni
moda qua Parenti Observantia rnae
per Ipsum Summae Centum Aureor
Hungaricatt ad Scriptum Manuale
in Sokolniki die 29 Martij 1772do
Anno datuatt Actis Crim Zaeroi
men in Nowemiasto die 18 7bris
Anno 1782 obtatuatum per Ipsum
ab olim Mentionato Mo Alexan
dro Wołowski Maan Principali
um Marito Parenti et Fratre
Mutuo Contractae ad Multiplices
tam olim Pdicti G. Wołowski
quam mentionator Maan Prin
cipalium non exolutionis nec
Provisionis ab eadem Summa pro
veniens pensitationis de Cujus
Summae Una cum Provisio
ne Vindicatione facta quae dabit
in forma Latior.

Josephus Łosowski B C Plocen

Suscepta Mae ex pli Comparitione
G. Josephi Łosowski BLP. nne et
ex Speciali Commisso Illris admod
Rndi Josephi Pyrzanowski Praepo
siti Baboszeviens Cens Conventum
Wygroviens Br Rzewin quovismo
do Possessores ratione per Ipsos
Decimae Pecuniariae ex Pdictis Bo
nis Rzewin Capellanis seu altari
stis Pdictae Ecclesiae Baboszeviens
Assignatae et ad Summam Triqui
ta Triam Florenorum Pott Computatae

a Multis Annis provenientes ad Mul
tiplices tam Antecessorum Praedictae Eccle
siae Baboszeviensis Praepositorum quam
etiam Moderni Praepositi persolvere
nen Curationis Exendi in Praemissis in
juriationis de Cupis Decimae pecu
niariae Vindicationi facta quae da
bit in forma Latior.

Josephus Łossowski B.C.P. Lucen.

MRGP. Alexius Jędrzejczak de Zdziar Ma
gna Authus et Juratt palam reit Quia
Ipse habitis secum WW. Paulo Zakrze
wski et Antonio Gosicki Gratia Ev
dentioris Testimonij sibi adhibitis
ex requisitione Officiosa Gnosi Bartho
lomaei Parentis et Jacobi Filij Kisie
lewskich atque Ignatij Przeciszewski
fuit in Silvis Bd Kawęczino Sabbo
post Dom. Oculi Quadrelem proximo
scilicet die 20 Mensis et Anni Cur
rentium et ibidem Condescendendo
Silvam Alneaticam ad Bona Su
praeseru Kawęczino Spectantem
in longum ad perticas Viginti
Quatuor in latum autem ad perti
cas Quadraginta per Gnosi Franci
scum et Augustinum Bogińskie
Mathiam Balthasar Wiesław
Jacobum Lutomirskie tum Reli
ctam olim G. Pauli Lutomirski
de integro excisam vidit et debite
Conspexit de quo Praesens Idem Mlis
fecit Relationem Cum Manifes
tatione ex parte Comparitione Gnosi
Jacobi Kisielewski et Ignatij Prze
ciszewski requirentium sup. et supra

Gsi Bartholomei Kisielewski Eum
supradictos Gsos Begerskie et Su
tomirskie Inculpatos rationi per
Ipsos Silvae alneaticae ad Bona
supraserta Kawęczino suos Mandat
et Absens Gsi Bartholomei Kisie
lewski Haereditaria spectans Nul
li Controversiae subiectae in Lon
gum ad perticas Viginti Quatuor
in latum vero ad Perticas Quadra
ginta de integro excisionis et Usui
suo Applicationis Ejusdemque Silvae
ad Bona Bylino Ipsorum Haeredi
taria omnino Avellere Conationis
Exinde Eum Leges Rni processio
nis ac poenarum in se tractionis
ac aliarum Injuriarum et Pretensionum
facta quae dabit in forma Latior
Rnibus Jakob Kisielewski rt
Ignacy Przeciszewski rt

MRSP. Laurentius Biegalecki de Oppido Go
ra authus et Juratus palam vidit Quia Ipse habitu secum
NN. Augustino Begerski et Alberto Dmuchowski
in Evidentiam Testimonium sibi adhibit Ex Re
quisitione Offa S. Evae Kraiewska ad S. Stani
slaj Zochowski Relictae Contis Viduae fuit in
Rno silva ad Zochowo spectans die 19na mensis
et anni praesentis et Illae Condescendens silvam alne
aticam ad Currus binos per S. Antonium Zocho
wski excisam vidit et debite Conspexit de quo
praesens Ipse mihi fuit Relationem cum Praesentia Ex
prti Comparione Eiusdem S. Evae Kraiewska ad S.
Stanislaj Zochowski Relictae Contis Viduae
suae et S. Marianna Zochowska filiae suae
Requisitam Appriam

mne

rne Conq SS. Antonium et Magdalenam de Sampta
wskie Jnicen Conges parentes ac Leonem filium
Zochowskie rne per Jpm et gaud per Parentem
Silvae alkeatice in fundo Prvaq excretae ad Cur
ros Duos sine Prvaq scitu et Consensu excisio
nis absq Prvaq filie ex Eadq Silva revertenq
per S. Zochowska matrem ac filium in via nul
la ex rne infestaonis Oppressionis Contusio
nis Baculis Concussionis Jncussionum In
quisione pbandar Jnflictionis obsangui
nolaonis dein per S. Zochowski Damnor
Jnventarijs suis et suibus in frumentis
et Pratis Jflaonis per omnes Prvaq et
absq Continui temporibus Lesionis
postposionis tum aliar Jnjuriar et
Oppressionum Facta quae dabit Jnfor
ma latior Ewa z Kraiewskich Zochowska ar.

Suscepta Maad ex Pli Comparione S. Antonij
Rostkowski conq M. Vincentium Kraszewski
Exercitus nationalis Vice Vexilifer rne per Jpm
Cinguli ab ott S. Michaele Rostkowski accomoda
ti restituere non Curaonis nec Quotae Quatuor
aureor Lungae pro Eodq Cingulo pvenienq
persolvonis de huius indicaone Facta quae
dabit Jnferma latior
Antoni Rostkowski ar.

Suscepta Prvao ex Pli Comparione S. Mathei
Kowalewski conq SS. Stanislaum Kokoszczyn
ski Adamum Zgtenicki et Petrum Siemięt
kowski rne per Jpm et gaud per S. Kokoszczyn
ski Sui Prvaq in oppido Sieprc nundinisq Jhq

agitatis causa suor negotior existens nulla ex me
infestationis in duellum lege vetitum provoca
tionis per S. vero Siemiątkowski Proaus
per forum Civitatis Sieprcensis eius oppressionis
framece intercipere et concutere conationis
~~[illegible]~~ per omnes Proaus varijs in locis et
coram diversis primis lectionis postponendo
nistum aliar injuriar et oppressionum fa
ctaque dabit in forma latior
Mateusz Kowalewski m.

Suscepta Maad ex Pli Comparione S. Ma
thei Kowalewski Conc. S. Petrum Rudowski Ca
merarium Terrae Plocensis rne per ipsos Scriptor
mnbium binor. et quinq unius super summam
Triginta alterius super summam viginti au
reor hungr in rem maaus servicus ad ~~[illegible]~~
promovendae in judicijs Tribus Plocensis respectu
Eadem summar solutionis causam ipsi cum
maone ad normam Eodem Scriptor ~~data~~ facta
dator nolle restitutionis exinde maaus injuri
ationis factaque dabit in forma latior
Mateusz Kowalewski m.

Videat hoc loco maao ex Pli Comparione M.
Stephani Zielinski notarius Crac. Plocensis suo et
S. Thomae Wolski Br. Arcelina Tenutarij Po
sessoris tum de Eisdem Bnis subditorum Conc.
SS. Michaelem Parentem et Joannem Fili
um Albertum atq alter Michaelem Sokol
nickie Stanislaum et Albertum Dzier
zanowskie ac alios rsptu attentar vio

lentiar

Violentiam ac Inflictionis Concussionum et vulnerum tumq aliam Circumstantiam facta per ut Copia extat Inproductis.

Stefan Zielinski mpp

M. Petrus Gembarth Thesaurarius Dolrinen Quaestus et Maatus est ex Eo Licitis Dem Maans omni Studio per Judicij Crex Gostinen hac in Septimana Agitatis Condescendere Curaverat Quoniam Ullatenus transvehi non valuerat Exendiq hoc in Passu Comparere nequibat Quapropter Obviando Indemnitati fortunae suae de omni Diligentia tum quoque de Nullitate et invaliditate quarumvis Condemnationum non Observatis Juris gradibus extra fore sup se Maans Ultimatam subsistere ex his et aliis rationibus non Valentium Maatx quae Mas in Parata Copia si Opus fuerit dabitx Latur in forma.

Piotr Gembarth ppd.

Suscepta Mas ex pte Comparitione Gsi Joannis Chyczewski Cen Gsi Mathiam et Franciscum Goszczynski ratione per Ipsos Agros et Fundos ad Sortem Maantis Haereditatis spectant per olim G. Michaelem Goszczynski Ipsorum Parentem Nullo Jure ademptos ~~[illegible]~~ ab Annis plus Minus Quinquaginta in Possessione sua Nulliter tentionis Usus fructus et Proventus indebite ex Eodem Agris et Fundis perceptionis, Exinde Maans damnificationis de quorum Agrorum et Fundorum Una cum dando de perceptis Proventibus Calculo Vindicationi facta quae dabit in forma Latior. Jan Chyczewski Rt.

G. Gregorius Woznicki Vice Notarius
Crensis Ploceny Sanus pr[illegible] RR.
Quia Ipse Mus ac Gsus Martinum
Goissewski Constantinum Milewski
Joannem et Stephanum Zambrzy
ckie Alexandrum Mirecki Alexi
um Jasinski Joannem Bielecki
Thomam Podbilski Franciscum
Grabowski Joannem et Petrum Brzi
zkie Stanislaum Lempicki Igna
tium Sapinski Mathiam Rudni
cki Ignatium Ziemecki Balthasar
Rzewnicki Nicolaum Buczynski
Paulum Chmielewski Ludovicum
Roguski Andream Mlodzianowski
Joannem Glinski Paulum Zolto
wski Petrum Rudowski Hiacin
thum Przedpelski Michaelem
Milobedzki Sigismundum Skwar
ski Mathiam Mazowiecki Bo
naventuram Ciołkowski Jose
phum Lempicki Chrisostomum
Zielinski Carolum et Stanislaum
Turowskie Laurentium Sokol
nicki Matheum Lisowski Jo
sephum Łosowski Joannem
Szczepkowski Mathiam Star
czewski Paulum Sulkowski Va
lentinum Strzeszewski Josephum
Peptowski Stanislaum Laguna
in Suos veros et Hmos Plenipo
tentes eligit Constituit inscribit
ac Solenniter ordinat dans et Con
cedens Eiusdem Plenitudinis suis plenari.

am facultatem et omnimodam Abso
lutamq potestatem Causas suas
Judiciarias gulter omnes et singu
las in omni Judicio vel Officio
Rm Majoris Minorisve Subsel
lij cum quibuscunque Personis
et Occasione quaevis Intervenien
tiae tam ex Actoratu quam reatu
Vertens et Agitandas tuendi defen
dendi promovendi Processus insti
tuendi institutos ad finalem Juris
gradum deducendi Decreta suscip
piendi a Contrarijs Motionem in
terponendi Juramenta Attentandi
Executiones Urgendi Poenas Judicia
rias percipiendi Solimit autem Gso
Stanislao Turowski Condemnatio
nibus ex parte sui rentis super quo
cunque in quibusvis Judicijs ac
Actis Authis in Terris Satisfacto
rijs Obtentis et Obtinendis Obici
endi et a loco Standi Arcendi et
amovendi Marcas in Constitutio
nem loci standi adpedicandas le
vandi Caeteraq Munia vel Ltmosq
Plenipotentiae Concernentia debito
Legis tractu et Ordine pagendi et
exequendi Promittens et inscribens
se Ld recognoscens quidquid per praedictt
Plentis suos Actum gestum Constitu
tumve fuerit pro ratho grato firmo
ac Valido Susceptum et in Nihilo Con
tradictum fore Quam quidem Plentiam Ld
rens ad Triginta Integrum duratum
roburq suum habitum valt ac declarat
praesens sua rgne praemissa firmans
G Wernicki Vice Notarius Crem
Plocen

Vidiatur hoc loco Oblata Taxae rerum
Vendibilium Comestibilium hic Plo-
cie per M. Vice Palatinum Consulte
Manuq. Eiusdem Mu. Vice Palatini sub
scriptae Prout Originale Eiusdem extat
in Actis

Actum in Castro Plocen. Feria
2da post Dm. Judica Quadrtem
pa scilicet die 29 Men. Mar
tij A. D. 1784to

Suscepta Mao. ex pri. Comparitione
G. Joannis Starczewski Cons. Gm. Tho
mam Kozierowski ratione per Ipsum
Maonem Sequestrus Protestatione sua
Coram Actis officij Praesens Sabbo pt
Dm. Reminiscere Quadrtem proximo
scilicet die 13tia Men. Martij An
no praesens Contra se Maanem
indebite Interposita sui Maanem
ad excitatas Inter Ipsum et
Gsum Joannem Czarnomski
Contentiones Nihilquidpiam
se Immiscens Indebite Circum
scriptionis Irrealium nunquam
deducendos sibi Maanem injusti
Imputationis de Cujus Proti
statione Circumscriptionis relatis
subsequenda eliminatione ac irro
gandis sup. Ipso poenis facta quae
dabit in forma Latior
Jan Starczewski r.

Vidiatur hoc loco Relatio Extraditae Cita
tionis pro Judicijs Terribus Plocen. in
Scipre Celebrandis ex parte JMo Andreae
in Zamoyse Ordinati Zamoyski ex
Cancellarij Rnum Cons. M. Paulum

Sułkowski Dapifer Lukoviensis p MRGP
Thomam Matusiak de Bieżun Authm
et Juratt recognita Prout Copia Eadem
extat in Productis.

Suscepta Maatio expersonali Comparitione G. Stephani Win-
nicki cons G. Josephum Buczynski Ratione per Ipsum
Contraveniens Decreto Judicij Officij praesens Feria 2da post
Festum Circumcisionis Christi Domini praesentia scilicet Die 5ta
mensis Januarij Ao praesens inter se Maanus et alios ex una
et Eundem Jm Buczynski parte ex altera prolato nec Pae-
nae Simplicis Quatuorducum Marcas Polonicas Eodem Decreto
pro Die hodierna adjudicatae Solutionis nec Juris Castri
praesens Superiori Eodem Decreto adexplendae ipsi in pincta
et pro Spatium Unius Septimanae Continuari debitae exple-
tionis ex de Poenae Bonis Succubitionis facta quae
debitae in forma Latiori Jn Continenti MRGP Paulus
Wołczewski de Płocko Authus et Jurat Palam Ruit
Quia ipse memorat Bonis Poenam ex vi Contraventio-
nis Decreto Succubitam ac ipsumet G. Josephum Bu-
czynski praesens in Termino disparens pro allegatoque Decreto
Contraveniens esse Bannitum etc Sinbatur Juxta Stylum
Cancellariae.

J. Winnick

Suscepta Maatio expersonali Comparitione J. Bartholo-
mej Nadratowski cons G. Antonium Gutkowski Ra-
tione per ipsum poenae Quadruplicis Quatuorducum
Marcas Polonicas Decreto Judicij Officij praesens Feria 2da
post Festum Circumcisionis Christi Domini praesentia Scilicet
Die 5ta mensis Januarij Ao praesens inter se Maanus ex
una, et Eundem J. Gutkowski parte ex altera prolato
pro Die hodierna adjudicatae non Solutionis nec Juris
Castri

Castri praesens Superioris Eodem Decreto ad expleniendum ipsi injun-
cta et per Spatium Duarum Septimanarum Continuandae
bitae expletionis eiusdem Decreti Eiusdem Contraventionis Ri-
gorisque poenae Bannitionis Succubitionis. facta quae
dabitur in forma Latior In Continenti mihi P. Paulus
Wołczewski de Ptolemaeo Authus et Jurat palam Kiet
Quia ipse memorat Bannitionis poenam ex Contraventio-
nis Decreti Succubitam ac ipsimet G. Antonium
Gutkowski praesens in Terminis disparens pallegato quae
Decreti Contraveniens esse Banitum etc Scribatur
Juxta stylum Cancellariae
Bartłomiey Nadratowski etc

Suscepta Mag. ex parte Comparitione Gen.
Stanislai Karwowski Cum Gen. Ste-
phanum Brudzienski ratione per
Ipsum non respiciendo sui Magnam
Possessionem super Bonis Blomi-
no Gule de se extendentem Marcum
Decreto Judicij Terris Plocensis in Ra-
ciąz Inter se Magnam ab Una et
Gen. Petrum Głodowski Mathiam
Matawski et Martinum Sikorski
parte ab altera prolato sibi Ma-
nifestanti adjudicatam Aresto
Nulliter innodationis et ejusdem
Aresti Coram Terribus Plocensis
in Raciąz per Mtem recognosce-
re procurationis Exinde Cum Le-
ges Rni processionis de Cujus
Aresti injungenda relaxatione
ac Prorogandis super Ipso poenis
facta quae dabitur in forma La-
tior. Stanisław Karwowski etc

Gen. Stanislaus Karwowski Exmi et
Cum G. Stephanum Brudzienski Magnus
Filius et G. Adami Karwowski Parentis Suae Nomine

est Idq ex eo Quia Idem G. Brudzienski
Concredita Gsõ Adamo Karwowski
Maãnz Parenti Summa Centum
Zynd Licetsi Summam Quinqua
ginta Florenorum Polon ad rationem
Supraseriae Summae Centum Flo
renorum Pat. ac se Maãnz perceperit
per Medicinam in eadem Summa
pacificatus extiterit attamen
Nunc totam Summam sibi
exolvendam ab eodem Maãnz Pa
rente ac se Maãnz indebite prae
tendit Injustiq Processu se Ma
nifestum ac Absent Parentem
respectu Ejusdem Summae aggra
vat Quare Maãns sentiens se
ac Absent Parentem indebite aggra
vatum de Promptitudine exo
lutionis restanz Ipsi Quotae
tamq de Cassatione Cujusvis Pro
cessus Ctor atq Ctor Maãt
Stanislaus Karwowski rt

Suscepta Maõ ex pte Compaonis G. Stani
slai Karwowski Conz Gsõ Martinum Si
korski Albertum Karwowski Valentinum
Radwanski Mathiam Mutawski ac Petrum
Glodowski ratione per Ipsos Marcarum
videlicet per quemque Ipsorum Poenae Qua
druplicis Quatuordecim Marcarum Polon
Decrõ Judicij Terrae Plocensis in Raciąz
Fa 3tia in Crnõ Fte Purificationis Gl Ma
riae scilicet die 3tia Mensis Februarij
Anno Pdcnz Inter se Maãnd Ablna
et Ipsos parte ab altera prolato
sibi Maãnz adjudicatt et solo Injunctt
non exolutionis Exinde Memorato

Decrō Contraventionis facta quae da
bitur in forma Latior
Stanisław Karwowski rt

Suscepta Protestatio ex pte Comparitio
ne G. Stanislai Karwowski suo et
G. Adami Chyczewski Privigni sui nnē
Conq Gsōs Petrum Valentinum Simo
nem et Josephum Cywinskie atq Jo
annem Brudzienski ratione per
Ipsos Sumpta Conq se Protestand in
justa Invidia Certo tempore in Op
pido Drobin sub tempus Nendi
nad ibidē Agitatad sui Provantis
ac Absenq Privigni in foro publico
Nulla ex rnē infestationis Aggra
vationis pugnis Multotees Concus
sionis Plicad e Capite evulsionis
tunc temporis Provanq et Absenq
Privigni iniquae Lesionis diffamatio
nis Deni Subalterno tempore in
Oppido Płonsko in foro publico
~~Provanti~~ Provantis et Absenq Privigni
Proventod similiter oppressionis
Aggravationis Conculcare attenta
tionis Circa Villam Arcelino Viae
publicae tam sibi Provanq qm Absenq
Privigno Obsessionis Paxillis Con
cussionis et ni Aufugisset Vita
privare Conationis Insuper per
Eosdē Gsōs Cywinski Obiecti Cuiusdē
Nunqm Probabilis Predicto Provanq
Privigno indebite imputationis
Exinde Conq Legis Rni p Annis
processionis ac Aliad Injuriad et Oppres
sionum facta quae dabit in forma Latior
Stanisław Karwowski rt

Suscepta Protestatio ex parte Compaonis
G. Bartholomaei Wadratowski suo et
W. Annae Jabłonska Virginis Innuptae
Famulae suae nnae Conj. Gnos Stanisla
um Gutkowski atq. Paulum Wadra
towski Fratrem suum Germanum
rationis per Ipsos et quidem praedictum
G. Gutkowski Certo tempore supra
scriptae Wlis Jabłonska Famulae in Equo
Mantis proprio Domum suam de
scedentis in Equo per praedictum G.
Wadratowski sibi tributo Veloci
Passu insecutionis insecutae de Equo
Eodem detrusionis tunc temporis Equidem
Multoties ac graviter Concussionis
Contusionis Jam vero per praedictum
Gnum Wadratowski Fratrem nonnu
do Equidem G. Gutkowski in Oppres
sione praedictae Wlis Jabłonska Sub
ministrationis ac Concutere dispo
sitionis verum etiam post adven
tum Equidem Wlis Jabłonska ad Do
mum Proanz propriam praedictae
Wlis Jabłonska nulliter Infestatio
nis Aggravationis Concussionis
Contusionis Vestium per nimiam
Equi Concussionem Obsanguinola
tionis et Alterius Concutere ne
per Proanz Fratrem defendere
tur Attentationis Concussionum
in Obductione Coram Actis Advo
catialibus Civitatis Racyszyn die
Tertia Mensis 7bris Anno elapso
1783tio Interposita Specificatae
per Utrosque inflictionis, Morbi gravis

ac diuturni per Nimiam Equi Con
cussionem Predictae Provanz Famulae
Causationis, ~~Exinde~~ Insuper tam
sui Provanz quam Absenz Predictae
Famulae Inique Laesionis diffama
tionis honoris ac bonae famae Ver
bis Corrosivis detractionis Exinde
Cons Legis Rnae processionis ac Alia
ad Injuriam et oppressionum omni
Inquisitionum genere probandae
facta quae adhaerendo Supraseriae
Obductioni coram Actis Civilibus
Racionem interpositae habetur
in forma Latior

Bartłomiej Wadratowski rt

Suscepta Provatio ex prti Compaonis Gsi
Bartholomaei Wadratowski Cons Gnis
Martinum Gutkowski ratione per
Ipsum Pomorum in fovea per se
Provanz Conservatorum de Nocte taci
te Surreptionis et in locum Eorundem
Virgultum impositionis et Terra
Ejusdem foveae injectionis Exinde
Provanz damnificationis ac Cons
Legis Rnae processionis ac Aliam
injuriam et pretensionum facta
quae dabitur in forma Latior.

Bartłomiej Wadratowski rt

Actum in Castro Plocensi Feria 3tia post
Dcam Judica Quadlem proxima, scilicet
Die 30 mensis martij Ao Domi
ni 1784to

Mtrd. Valentinus Michalak de Cierszewo Authus
et Jurat palam Roit Quia ipse habitus Secum NN
Joanne Stanisławski et Antonio Pichowski evidenter
ni

ris Testimonij ergo sibi adhibitis ex Requisitione Offi
ciosa JMci Josephi Robitnicki Judicis Comitialis
Tribuni Racigzensis fuit in bonis Poswiętne Dicta
Sterna actum hunc praedente et Ibidem Condescendens
apud JAR Czerminski Praepositum Biatensem quo
tam Decem aureos hunc et St. Andream Eidem
JAR Czerminski Accomodatam ex Rubricis Jnsertum
Tenorem exprimendo, poenit arestavit et de detentio
ne ad decisionem instituendam Causae monuit de
quo praesens Jo Mtis fuit Relationem

Videatur hoc loco Relatio Extraditae Cita
tionis pro Judicijs Terribus Visogrodiensibus
ex parte Mci Kadłubowski Judicis de
Terris Visogrodiensibus et Aliorum Conc. Mcum
Rosciszewski Thesaurarium Sieprzen
per MRGP. Christophorum Szafranski de
Ogrzen Authum et Juratt recognita
Prout Copia Eadem extat in Productis

Suscepta Mao ex pri Compaonis Gsi Anto
nij Zakrocki Conc. Gsi Casimirum
Parentem et Hiacinthum Filium
Smardzewskie ratione per Ipsos Ephi
phij Valoris Quadraginta Florenorum
Polonorum per Eundem Gr Smardzewski
Filium pro Interesse Parentis Sui
a se Maanum mutuo Accepti ad Mul
tiplices Maanum requisitiones resti
tuere Supterfugitionis nec pro Eodem
Ephiphio Bonificare sibi Maanum
Curationis Insuper Vituli Maanum
proprij Annos Duos habentis a se
Maanum Acceptionis Eiusdem Vituli
disvenditionis Anseris Maanum

propriae a Pullis in Campo Magorio extans Nullis de Damnis p eundem Filium interfectionis ac Nullius re compensae pro Eadem Ansere velle sibi Maan Restitutionis Exinde Maan damnificationis de Quod omnium injungenda justa et adequata beneficatione facta quae dabit in forma Latior. Antoni Zakrocki et

Suscepta Maatio expersonali Comparitione G. Petri Krajewski nomine et ex Commisso G. Alexij Krajewski Parentis suiceng GG Laurentium Kęsicki tum Ignatium Pęski et Catharinam Nadrowska Juicem Conjugis Parentes ac Vincentium Rzeszotarski Filium et Pricignum Eorum Ratione per ipsos Summae Nonaginta Quinque Zynę ex Summa majori Centum Nonaginta Zynę per ot G. Thomam Wojciechowski Steriliter decessum a sui maan Parente Contractu derivanę ipsos ergo alias Consuccessores ad Pacificandę afficienę ad multiplices Maan requisitiones nolle persolutionis nec prisionis ab Eadem provenienę pensitationis de Cujus Summae cum Prisione vindicatione facta quae dabit in forma Latior Piotr Krajewski et

Suscepta Protestatio ex pcti Comparitione G. Petri Krajewski nne et ex speciali Commisso G. Alexij Krajewski Parentis suiceng Gsos Marianam de Girzenskie Relictam olim G. Thomae Krajewski Centum Vidicam Matrem Eleonoram Gsa Pauli Czachorowski Centum Filiam Krajewskie seu Utrosq Conjuges ac alios rnt p ipsos in Una Villa

cum Absens Provans Parenti Commanendo
Agrorum in Nonnullis locis in B. Krajewo-
ce Magna Sitt Praedicti Provans Parentes
proprios ac Metas Agros dividendi
disarationis et Agris suis adjunctio-
nis Damnorum plurimorum in Frumen-
tis et Pratis Inventarijs suis delibe-
rate Impulsis quotannis Relationis
Eorundem Agrorum sibi Ademptorum Consemi-
nationis Usus et Fructus perceptionis
suique Provans Absens Parentis damnificatio-
nis Insuper Ejusdem Provans Parentes Pro-
testatione sua Coram Actis Praesens paulo
superioribus Multis et Irrealibus punctis
repleta intacta quadam Praetensionum ex
re Usurpationis Fundorum Provans Paren-
tes proprios Indebite indebite forma-
tam ac Aliam Circumstantiam Circumscr-
ptionis per quae Praemissa et Alia Contra
Leges Rei processionis tum et Aliam
Injuriam et Praetensionum ac Oppressio-
num facta quae dabitur in forma Lutor
Piotr Krajewski rt

Susceptae Maatio ex personali Compantione M. Valentini Zem-
brzuski Tribunicae Zacrocimensis cum M. Krzepski
Judicii Crenensis Cuchanoviensis idque De melioratione De-
cis Judicij Officij Praesens Fa 2da post Fm Omnium
Sanctorum in Ad proxime praeterito 1783. inter se Mag.
et alios exuna, et eundem M. Krzepski parte ex altera
Plati ex Rationibus in Termino Zemi inferendae Omni-
no melioramus facta quae dabitur in forma Lutor.

W. Zembrzuski mp

Susceptae Provatio ex prli Compaonis G.
Werberti Jaroszewski Camerarii de
Granitialis Pltus Plocensis cum Meos
Romualdum Subpidicem Paulinae Judicii

Tres Vissogrodien Fratres inter se Ger
manos Kadłubowskie ac G. Josephum
Osiecki rne p. Ipsos sui Provanz sub
Tractu agitati in B. Jaroszewo inter
Eosdem Mcos Kadłubowskie ab una ac
reliquos olim JM. Pauli Jaroszewski
Succamerarij Pltus Plocen Successores
in Ordine Ex divisionis Successio
nalis Substantiae Compromissi, Mul
ta ex rne in Praesentia Episcopi Compro
missorialis Judicij ac variae Conditio
nis hominum Eiusdem Judicio adstante
cum prostitutionis Laesionis disho
norationis Irrealium nunquam decla
cibilium sui Provanz honorem de
nigrantium judicialiter malevole sibi
Provanz Obiectionis Exindeque Provanz
Intaminati honoris denigrationis
ac cum Leges Rnae processionis
de Vindicatione Cujus sui honoris
Intaminati ac Irrogandis super
Ipsis rne prostitutionis poenis facta
quae dabitur in forma Latior

Norbertus Jaroszewski
mpp

NB Suscepta Maao Exprti Comparione S. Henrici
Chalinski rne et Ex Commisso Prlis Rndmi Andreae
Chalinski Canci Cathe Plocen cone S. Joan Stepha
num Korzybski rne per Ipsum Summam unius Vigin
ti Quinque aureorum hungaricalium a Tribus annis
a maaue prti per ipsum accomodatae alterius Quin
que aureorum hungr. et florenorum Lex Pol pro Equo
a praedicto maaue Prti nec dolicitato per Ipsum
accepto provenienti persolvere non Curaonis
de Cuius Quam Summam cum provisionibus vindi
caone facta quae dabitur Informa latior seu alte
rius cujusvis mris.

Henryk Chalinski
mpp

Actum in Castro Plocensi Fa
Sexta pt Dni Judica Quadrlam
pa scilicet die 2da Mensis
Aprilis A. D. 1784to

Suscepta Mao ex prli Comparitio
ne G. Pauli Bronowski suo et Gae
Rosaliae de Swięcickie Conti suae
nne Cum Gsos Evam de Kolczyn
skie olim Gsi Stanislai Swięcicki
Relictam Contem Viduam Matrem
Andream et Antonium Filios Swię
cickie ratione p Ipsos Summa
rum bonar Unius Ducentor Quadra
ginta Florenor Polon Intercisa Nu
pteali in Sokowo die 25 Mensis
Januarij Anno elapso 1783 Inter
pdictos Gsos ~~Rosa~~ Evam de Kolczyn
skie Swięcicka Matrem et Andre
am Swięcicki Filium ab una atq
se Maand parte ab altera Inita
et Conscripta in vim Dotis de Bo
nis Paternis et Maternis pdictae
Maanz Conti Assignatae et ad Sol
vendz Assecuratae Alterius Qua
dragintae Duor Florenor et Grossor
Duodecim ac Denarior Semi Quin
que Polon Actis Officij Psenz Fa
4ta post Fm Divisionis Sanctor
Aplor pa scilicet die 19 Mensis
Julij Anno 1775to per pdictum
Gm Andream Swięcicki Filium
Suprascrae Maanz Conti protunc
in Virginali Statu extanti mo
do simplicis debiti Inscriptae
ad Multiplices Maanz et Absen

Contra requisitiones persolvere non Ca-
rationis nec Provisionum ab Ejusd.
summis Utris provenientium pensi-
tationis de Quad. summad. una
cum Provisionibus Vindicatione
facta quae dabit in forma Latior
Paweł Bronowski rt

Suscepta Maao ex prti Comparione S. Adami
Krasniewski sortis in Bnis Kotlewo sittae
possessoris cong. SS. Casimir et Paulum fratres
im se gnos machczynskie od Martini filios
ex od S. Agnetha Zawidzka gnitt rne per Jn
sortis in pdict Bnis Kotlewo sittae per od
S. Agnethem Zawidzka sui maaug matrem
Jure hereditt quaesitae aequaliter tam ad Jnsos
quam se maaug spectaug nolle dimissio-
nis et ad Exdivisionem accedere recusatio-
nis usus et proventus perceptionis de In-
jungenda itaq pdictae sortis in possessionem
maaug dimissione ac dando de ~~perceptis~~ proventibus
~~tam~~ ex medietate sortis Kotlewizna ~~tam~~
per od Jnsos ~~mariti~~ Parentem gm et Eosd.
SS. Machczynskie ~~proventibus~~ perceptis Calculo
facta quae dabit Jnformalatior
Adam Krasniewski rt.

Videat hoc loco Relao ~~Copiae~~ Jnnotescenciar Trnum
dispedicandi inter mm. Kampenhauzeny Succame-
rarius parnaciensis compromissi designans per M. Stephanum Kamko-
wski Castellanus Radziejovien. ~~Sui~~ Subscriptis per
M. R. S. P. Laurentium Sałkuski de Stopino authum
et Jurat rnitaq put orgle extat Jnproductis.

Suscepta Maao ex prti Comparione S. Mathiae Za-
NS browski mne et Ex Spli Commisso M. Andreae
Dobrski

Dobrski Notarij Crac. Sreneq. Terrae Zawskrzeq.
Principalis sui sortium Br. Kraszewo Gaczułty Rory
et Stawęcino Jure hereditt. Quaeritoris et actualis
heredis in et adversus SS. Catharinam de Zakro-
chie primi ott. S. Mathiei Dobrski Qdi. ad prae-
sens voti S. Michaelis Zaręba Contem. seu utrosq.
Conges. pdicto Sortium quovis modo, tum Josephum
Rudowski medietatis Br. Ciecierska vi Juris
sui, Franciscum Zaręba alterius medietatis
pdictor. Br. Ciecierska Tenutarium Possessores
rne per ipsi et quiq. per SS. Josephum Rudowski
et Franciscum Zaręba fieni ex pratis ad Bta
Stawęcino ab antiquo pertineq. et indubitate
per heredes sortium Eorq. Br. possessis Jam
Confalcastrati impertinenter Intercipere
Praesumptionis et Eiusq. fieni usui suo appli-
caonis violentiarq. perinde Caesaris peractio-
nis ac pratorum in dubium Tradionis per SS.
vero Zaręby Conges. mentionatar. Sortium po-
sessores respectu Eius modi attentatae vio-
lentiae ac damni Causati nullius de Diligen-
tia maonis tam praetio amicitiae cum S.
Rudowski habitae qm. fraternalis affectus
S. Francisci Zaręba Interposionis qui
mino benevole fienum intercipere permis-
sionis Quare maam nomine Rlis agens
Cernens per pmissa in post Injuriamq. et per
hunc aburivum progressum damnificamq.
atq. in granitiebus nunqm. Quaestionati-
nunc primum et ante possessione SS. Za-
rębow Congum in Dubium vocatis maatq.
Quae facta latier dabitq. ad acta
Maciey Zebrowski rt.

Actum in Castro Plocensi Feria
2da post Dnm Rami Palmar
Quadrlem pxa scilicet die
Quinta Mensis Aprilis An
no Dni 1784to

Videatur hoc loco Copia Mationis
ex prli Comparitione Mci Wico
laj Karwosiecki Venatoridae Vin
nicensis Cons Illrem M. Antonium
Gabrielem Karwosiecki Succamera
rium Pltus Plocensis Idq respectu
Certar Circumstantiar ex Substan
tia Patrimonialia emergentium tamq
Comportationis quorvis Documen
tor ad Substantiam regulantium
Prout Copia eadem extat in Productis

Videatur hoc loco Copia Mationis
ex prli Comparitione M. Wicolaj
Karwosiecki Venatoridae Vinni
censis Cons Illrem Mcum Anto
nium Gabrielem Karwosiecki
Succamerarium Pltus Plocensis
Idq respectu Vindicationis Por
tionis per Caput olim Mationis
Matris Ipsum respiciens superq
Bonis Herz haerens Prout Copia
eadem extat in Productis

Suscepta Mtio Ex prli Comparione S. Thomae
Chyczewski suo et SS. agnethis Cnti suae ac
Petronellae virginis innuptae Sorori inter se
germanar Starczewskich olim feliciani filiar

nne

nne Cong. S. Franciscum Starczewski absque
SS. Starczewskich Patruum nne per Ipsi agror
et fundor in Bnis Starczewo Jacens absque
Maanc Contem ac S. Petronellam Starczewska
post praedicto Ipsi Parentem Jure naturae
aequaliter respicienc nescitur quo Jure in
possessione sua tentionis usus et proventus
perceptionis de Impingenda itaq Eorum fun-
dor. una cum dando de percepto proventibus Cal-
culo in possessionem Naturalium Succor
dimissione factaque dabit Informatatio
Tomasz Chyczewski vt.

Suscepta Mas ex pte Compaoni Fidi-
lis Alexander Szymanowicz Hirurgi
et Judaei Plecen Cong Gros Joannem
Suwinski et Evam de Moszczyckie
Jnvicem Conjuges ratione per Ipsos
Quotae Triginta Trium Florenorum Polo-
nicalis Scripto Manuali die Dec-
ima Tertij Mensis Junij Anno 1771
datuato in rem Maanc per Ipsos
dato sibi Maanc ad Solvendum
Assecuratae Decreto Judicij Officij
Praesens Ta 2da pt Tres Omnium San-
ctorum pa scilicet die 8tia Mensis 9bris
Anno elapso 1783tio Inter se Ma-
nifestand ab Una et eosdem Gros
Suwinskie parte ab Altera in
Contumaciam Ipsorum prolato sibi
Maanc Una cum pensis prima
Quinta Trium Altera Triplici Qua-
tuordecim Marcarum Polon in Subla-
tionem Trinarum Condemnationum

super Ipsis obtentae adjudicatae et
solvi demandatae non exolutio
nis Extende Memorato Decreto Con
traventionis de Cupis Summae
Una Cum poenis superius ex
pressis Vindicatione ac Irro
gandis sup Ipsis respectu Con
traventionis Decreto Succubitas poenis
facta quae dabit in forma Latior

נקא יבחק אייבק נהוה הוגאלבה

G. Stanislaus Zochowski in et Cons M.
Antonium Zylenicki Tribunicis Sepr
cen Mandatus est Jolg ex eo Quia
Jdem Mandans Insistendo Decreto Judicij
officij Pscen Fa 2da pt Fm Circum
cisionis Christi Dni pa scilicet
die 5ta Mens Mens January Cen
no Pscen Inter se Mandan ab una
et Predictum M. Zylenicki Tribuni
dam Sepreen parte ab altera
In Contumatiam Ejus prolato
paratus erat et est Vadium Ca
pitaneale Simplex ac poenam
infrascriptam primam Duplicem
in Sublationem Condemnationis
sup Gso Josepho Krajewski in Trno
Satisfactorio obtentae alteram
similiter Duplicem Quatuordi
cem Marcarum Polon pro Contra
ventione Decreto ex Provisione
a Summa Mille Florenorum Polon
in Bonis Romatowo actis officij
per Gsos Paulum et Josephum

Czachowskiego Ignacego M. Zgliniskiego
Jurysdykcyi Jakóba Widzgi Czachowskiego
Ignacego Grzegorskiego Czerwonego Pu-
blicznego Prowizorycznego Gubernatora Pan
Grzegorskiego ex prerogativa Mun-
dy Regimentu Dziesięciu Sprawy Ci-
wilney Dziesięciu Sprawy Ci-
wilney Dziesięciu Sprawy Ci-
wilney

Succubitam ac Eundem M. Egli
nicki Pensionem in Termino disparem
Pallegatoque Decreto Contravenien
esse bonitum Scribat Juxta
Stylum Cancellariae.
Stanisław Zochowski 2t

Suscepta Mag. ex parte Comparitio
ne G. Joannis Smolenski Cum M.
Bartholomaeum Zakrzewski Vexil
liferidam Zawskrzeń Ex Episcopo nnis
Mostowski ratione per Ipsos et
quidem Praedictum M. Zakrzewski
Summam bonam Unius Quatuor
Aureorum Hungaricalium a se Magnum
per Ipsum Mutuo Contractae
Alterius Sex Aureorum Hungari
calium pro Equa per Eundem M.
Zakrzewski a se Magnum modo
licitato Accepta provenientem Jam
autem per Praefatum G. Mosto
wski Quotae Trium Aureorum Hun
garicalium per Eundem G. Mostowski
a se Magnum ad Compactum Ver
bale Concreditae ad Multipli
ces Magnum requisitiones ad
Ipsos factas exolvere non
Curationis Extendi Magnum da
mnificationis de quam Summa
rum Vindicationi facta quae
dabit in forma Latur
Jan Smolenski

M. Antonius Gostkowski Thesaurarius
Bracławiensis in Virtute Instrumenti

super Officium Burgrabiatus loci Pszon
per JM. Onuphrium in Bromirz
Starozrzeby de Bromirski Plocen
Plenscen etc Capitaneum Ordinis
S. Stanislai Equitem in Starozrze
by die 3tia Mensis et Anni Curren
tium datuati in rem pdicti
Mci Gostkowski Collati Manuq
Episcopi JM. Capitanei subscripti
ac Sigillo Gentilitio Cera nigra
expressi Juramentum Corporale
ad Imaginem Crucifixi Christi
Dni Observata debita Pstandorum
Juramentorum Solennitate flexis
genibus Appositis in Cruce duo
bus digitis rotha instatuto Dni
descripta et per Officium Pszens
Ipsi deprompta in Pszentia
Gsor Thomae Trzcinski ac Joan
nis Smolinski Pstitit et fecit
Deo et Sancta JESU Christi Pas
sione ita Ipsum in Pmissis ad
juvante

Antonius Gostkowski

Videatur hoc loco Oblata Avisatio
nis pro Trno Condescensionis In
ter Gsos Stanislaum et Paulum
Wolskie atq Alios Injunctae
per Officium Camerariale Trre
Plocen extraditae Manuq Epis
dem Officij Camerarialis subscri
ptae Prout Originale Ejusdem
Prorogationis extat in Actis

Actum in Castro Plocensi
Fa 3tia pt Dnu Ramis Pal
mar Quadrlem pa scilicet
die 6ta Mensis Aprilis An
no Dni 1784to

Suscepta Proatio ex pte Comparitio
ne Gsi Joannis Smolinski ~~[illegible]~~
suo et G. Francisci Smolinski Fratris
sui Germani nni Cons Gsos Micha
elem Parentem et Andream Filium
Wolinskie atq Nicolaum Kozierow
ski ratione per Ipsos et Pser
tim suprascriptos Gsos Wolinskie
non desistendo ab Anterioribus
Lesionibus pro quibus jam pe
nales per Decrum officij Pcens
extiterant nunc etiam Sepissi
mis temporibus sui Proantis
et Absens Fratris Malevole
Lesionis diffamationis hono
ris ac bene famae multis
in locis denigrationis Irreali
um nunquam probandorum
cum Summa honoris prostitu
tione obicere Pcumptionis Com
minationum quarundam in
Oppressionem Proans et Absens
propallationis Exinde Cons Le
ges Rn processionis ac Aliar
Injuriar et Ptensionum facta
quae dabitur in firma La
tior. Jan Smolinski

Suscepta Maad Expli Comparione S. Bernardi Goscicki suo et S. Francisce Brudzinska S. Stephani Brudzinski filie exoll S. Marianna Dłuzniewska pgenitae Contis suae Utrae nomine cong SS. Eumq Stephanum Brudzinski Parentem Josephum Gabrielem et Fabianum filios absque maaq Contis fratres grnos Brudzinskie rne per Jpm. nec Summae Quadringentor Tyng intercisa nuptiali in Brudzino Die 11. 9bris Ao 1768. Jpm pfat SS. Stephanum Brudzinski et Mariannam Dłuzniewska Conges absque maaq Contis Parentes ex una et Se maaq parte ex altera Jnita actisq praeq Die 20. mensis martij Ao 1777mo obtatuata in vim Eius maaq Conti assignatae persolvere Curationis nec etiam Expeditionis muliebris dari appromissae extradionis de quod injungenda itaq Summae superius expresse cum provisione persolvone tumq Expedionis muliebris Extradione facta quedabit Jnforma latior

Bernard Goscicki rt.

Suscepta Maad Expli Comparione S. Antonij Mitodroski cong M. Josephum Rokitnicki Tribunum Raciązieng rne per Jpm Summae Trium Millium flor Pol ad scriptum mnle in Gozdowo Die 24. Junij Ao 1781mo datuatum sibi maaq datum Contractae persolvere non Curaonis de Cuius Summae vindicaone facta quedabit in forma latior

Antoni Mitodroski

Suscepta Proaõ ex pr̃li Comparitione S. Jacobi
Lisicki cone SS. Casimir et Magdalenam de Cza
chorowskie Conges Parentes Joannem et Marti
annam filium et filiam Zołtowskie Petrum
Parentem ac quodvis nrum filios Eius Brudzin
skie franciscum Guminski nec non Cuiuvis
nris Przedpełski rne per Jpi sui Proaue
varijs in locis et coram diversis prnis lesio
nis postposiõnis verbis honorem denigrauę
affectionis per SS. Zołtowskie Domus Proaue
cum pallis superinvasionis et ibidem Incon
venientiae peractionis dein per SS. Zoł
towski Parentem Proaue in Oppido Sieprc Cau
sa suorum negotiorum existeue Infestaõnis in
maiorem Proaue ex Oppido Sieprc reverteue
oppressionem aliam Prnam Subordinaõnis
per S. Zołtowska filiam Proaue quovis
tempore Infestaõnis Bonum laboratilium
ex hortophorio Proaue abacto in Silva reli
ctionis et vix damni non Causaõnis denique
per SS. Brudzinskie Bonum suorum in Proaue
Brassicam impulsionis quod Damni
non postremi Causaõnis per omnes Da
mnorum Plurimorum in frumentis et Pratis
Illaõnis per S. Przedpełski Instrumenti
ad Capienda opes servieue Interceptio
nis exinde metu Legis transgressio
nis facta quae dabitur Informa latio
et Guminski Jakob Lisicki 4.

Suscepta Maatio expersonali Comparitione J. Pauli Bę
browski suo et Jsae Julianne Kolakowska primi
od.

ad G. Josephi Borowicz secundi capost ad G. Mathiae Pęski Tentij ad praesens voti Contis suae nne contra GG. Franciscum Rochum Lucam et Michaelem Pęskie Ratione periprov Inventariorum tum frumentorum absenti maanti Contis proprium Ultimaria Dispositione ad praefati G. Mathiae Pęski maniti ejus extradi dispositor nolle extraditionis insuper et solummet G. Lucam Pęski quotae quatuor aureorum hunc pro equo modo licitato ab Eadem absenti maanti Conte accepto debitae exolvere recusationis de vindicatione itaq. praemissorum Omnium facta quae dabitur in forma Latiori.

Paweł Dębnowski ad

Actum in Cro Plocensi Fra 4ta post Dcam Ramis Palmar Quadragesimalem proxa scilicet Die 7ma mensis aprilis A.D. 1784to

Suscepta Maao Exprli Comparitione G. Valentini Starczewski suo et G. Agnethis Malawska ad GG. Francisci Malawski et Mariannae Szydłowska Congum filiae ad vero G. Mariannae Malawska G. Ciuncis nnis Bogdański Contis Sororis grnae Contis suae nne Conc. G. Bonifacium Malawski Eiusdem absenti maanti Contis fratrem grnum rne per Jn ex rebus mblibus inventarijs ac Parata pecunia fatis praedictae absenti maanti Contis matris derelictis praefato maanti Contem aequaliter cum Jno respicienti nihil Eidem absenti maanti Conti

velle tribuonis Insuper seorsivar rer ac Pa-
ratae pecuniae Regestro Conscribendo specifi
candar in absenc maanc Contem post steri
lia fata ad D. Mariannae Malawska sui Maanc
Contis et Ipsius Sororis grnae fata Jure
naturae devoluta occupaonis denique Certe
tempore adveniendo ad Domum maanc
ibique variar Inconvenientiar peractionis Ri
xar excitaonis Arcar ac alior Instrumentor
Ligneor Consulto destructionis et tunc tem
peri qm saepe saepius coram diversis prnis
Sessionis postposionis verbis honorem de
nigrave affectionis irrealium nunqm
deducibilium obiectionis tum aliar Injuriar
et Oppressionum facta quae dabit Infer
ma Latier

Walenty Starczewski et

NS Suscepta Maatio expersonali Comparitione J. Valentini Strze
szewski BEP. cenc Glaurentium Mieszkowski Ratio
ne per ipsum quotae Duorum aureorum hungr
ad Compactum verbale a se Maanc mutuo contracte
tum distinctae certae quotae pro aedibus sui Maanc
proprijs in ~~[illegible]~~ Inudziejsz disventitis provenienc amissionis
et sibi Maanc non Restitutionis, de quar quotar
vindicatione facta quae dabit inferma Latier.

WJStrzeszewski BEP

Suscepta Maao ex prli Compaone Mci
Antonij Rzeszotarski Vexilliferi Exer
cituum Rni Cenc Maoe Mariannam
seu Alterius nnis de Swięcickie olim
M. Adalberti Czernicki Pocillatori
Premisliensis Relictam Contem Viduam

Matrem Bernardum et Casimirum Filios
Natu majores Czernickie Pocillatoridæ
Præmislien M. Stanislai Czernicki
Pocillatoridæ Præmislien Filij et Fra
tris Natu minores Scholas Plocen
frequentan Tutores ac Eundem mit
M. Stanislaum Czernicki rne per
Ipsos et quidem M. Stanislaum Cer
znicki Pocillatoridæ Præmislien
Summæ Quinquaginta Quatuor
Aureor Hungaricatt et Florenorum Quin
que ac Grossor Novemdecem Polen
Maan propriæ cum Strophio in
Cabsam Vestis Inferioris et Maan
Impositæ sub tempus Agitatio
nis Causæ in Judicijs Crenn Plocen
Anno Elapso Plociæ Celebratis nesci
tur qualimodo ad Manus Ipsi
us deventæ dispersionis Præsum
ptionis Empta sibi Equa cum
hacce Summa Plocia ad Regnum
Berussiæ migrationis intentionis
et cum in Tractu Viæ et Dignas
Personas detentus et ad Bona Sa
dłowo ad Mcos Matrem et Fratres
tanquam Tutores relegatus extiterit
de suo Progressu ut supponitur pro
pallationis et pecuniæ nondum dispar
sæ relictionis per M. de Swięcickie
Czernicka Matrem receptis ab eodem
M. Stanislao Czernicki Filio
necdum deintegro dispersis sui
Maan pecunijs et Equa pro sui
Maan pecuniis Empta Equisq
M. Stanislai Czernicki Filij
ad Regnum Berussiæ transmis
sionis Summæ autem Maan

propriae ex Cabsa Maan ad Manus
Eiusd M. Stanislai Czernicki deven
tae ad requisitiones Maan p Mos
Matrem et Filios natu majores nol
le restitutionis et Filium ac Fratrem
suum in persolutione Summae
intercedere recusationis nunci
tantum Tredecim Aureos Hungari
cat restituere sponsionis Quare
Maans de injungenda Ejusdem
M. Stanislai Czernicki in ordi
ne dandae p Ipsum rationis qua
limodo Summa Maan ad Ipsum
devenit et Ubinam Eam Conver
tit p Eiusd Mos Tutores Statui
tione ac de Irrogandis sup Eod
Mo Stanislao Czernicki pro
Ejus demerito poenis decernendaq
Solutione Maan Summae pro
priae Maat quae facta dabit
in forma Latior Antoni Rzeszotarski mpp

Videat hoc loco Oblata Proroga
tionis Actus Condescensionis Inter
Gsos Popkowski ab Una et Dym
browski parte ab Altera designa
tae p Offm Camerariale Tori Plo
cens factae Manuq Ejusd officij
subscriptae Prout Originale Ejusd
extat in Actis

Suscepta Mao ex pcli Compaone Gsi Al
berti Wisniewski Sortis super Bonis
Druchowo Sittae Possessoris cum Gsa
Mariannam de Malanowski olim
Gsi Thomae Siemiętkowski Relictam
Centem Viduam Matrem et Stani
slaum Siemiętkowski Filium ~~[illegible]~~

tam Laurentiam Złobocki ac Marga
retham de Malanowskie Invicem
Conjuges ratione p Ipsos Summae
Trium Aureor Hungaricatt ex Sor
te supradicta Bn Druchowo Ipsos
Jure hereditario Concernens per se
Maan Pdicto G. Złobocki exolutae
tum distinctar Quotar tam in
Tuitionem Causar Variar Intercedendo
Ipsos exolutar quam Mili
tibus Confoederatis ex Sorte Men
tionata per Maan tributar et
persolutar Regestro Seorsivo Con
sero specificatar ad Multiplices
Maan requisitiones exolvere non
curationis Exinde Maan damni
ficationis de Cujus Summae
Una cum quotis Vindicatione fa
cta quae dabit in forma Latior
Wojciech Wiśniewski et

Suscepta Mao Una cum Protestatio
ne ex prli Comparitione G. Bogumi
lae de Bylinskie G. Joannis Godzi
szewski si in Vivis extat Contos in
Assia Gsm Alberti Wiśniewski agen
tis Conj Gsos Martinum Kolczyn
ski Petrum Kokoszczynski ac
Balthasar Czachorowski ratione
per Ipsos et quidem supradictum
Gm Kolczynski non modo Vac
ae Maan propriae in Conser
vationem hiemalem ad se su
scepta per non tributionem
Straminis ut interrat exhala
re Causationis verum etiam post

exhalationem Ejusdem Vaccae Subsecu
tam Carnis ex Eadem Vacca per
supraseros Gnos Kokoszczynski et
Czachorowski tunc quendam
Mlem ad Domum Suae Maiestatis
relegationis demandationis Jam
vero per supraseros Gnos Kokoszczyn
ski et Czachorowski adveniendo cum
supraseria Carni ad Domum Ma
nifestam propriam sub absen
tia pretunc Maiestatis Serae pensi
lis circa Januam extans reservare
intentionis ac post Ereptis e Do
mo Eadem aliquot manipulis
ac Ejectis Januis Ejusdem Carnis
in Atrium Ejusdem Domus Im
positionis et ibidem relictionis In
sup per supradictum Gnum Kokoszczyn
ski Suae Maiestatis saepe saepius
iniquae laesionis diffamationis
honoris ac bonae famae prostitu
tionis Irrealium nunquam probandae
sibi Maiestatis injuste obiectionis
Exinde per omnes Cens Legislatum
processionis ac aliarum Injuriarum
et Pretensionum facta quae dabit
in forma Latur

Bogumiła Godziszewska rt
Wojciech Wieniewski rt

Suscepta Maiestatis Exprobri Comparatione S. ~~Casi~~ Casimiri
Winnicki duo et S. Julianne Winnicka filiae suae
nne Cens S.S. Mariannam Ludzyńska primi
oto S. Valentini Kowalewski Ddi ad praesens vo
ti S. Jacobi Lubowski Contem Matrem Suam

Hilarium

Hilarium Kowalewski in primo Matrimonij
Thoro pgenitu filium denique pdictu S. Lukowski
rne per Jpm Quotae Novem flor Pol ex Quota
majori Quatuordecem flor Pol pro servitijs
per absque maaque filiam tam ~~pfata~~
~~Valentina~~ in ista pfati S. Valentini Kowa
lewski gm post subsecuta Eius fata spatio
unius anni pstitis proveniaque restaque per
solvere non Curaonis Jnsuper Carbari Cubitor
Sex Eiusque maaque filiae dari appromissor non
Extradionis de quor Vindicaone facta
quedabitur Jnformatatior

Kazimierz Winnicki

Suscepta Maao Exprli Comparione S. Ada-
mi Bęski mne et Ex Commisso S. Fabia-
ni Bęski fratris sui grni cone S. Anto
nium Dziwanowski rne per Jpm Suspe
ptis apud absque maaque fratrem ser
vitijs annualibus ~~ac~~ Levataque in vim
Eodem obeundor servitior Quota Quinde
cem flor ac acceptis binis Calicor Pa
ribus non Continuatis Eisque servitijs
sine scitu et Consensu maaque fra
tris se se alienaonis rednemullar
Regestro specificandar interceptio
nis exinde maaque fratris Jnjuriatio
nis facta quedabitur informata
tior Adam Bęski

Actum in Cur. Plocen. Fra 5ta
magna scilicet Die Octava men
sis aprilis A.D. 1784to

Ex Co. R.

Suscepta Maae Exprli Comparione S. Antonij
Gutkowski cons. S.S. Christophor. Morawski
et Antonium Gutkowski rne per Jpm ablato
per Infidelem Judeum Arendatorem de Bnis
Szumsk sibi maaue Equo, impetratisq Supra
scriptis S.S. Morawski et Gutkowski ut hunce
Infidelem Arendatorem furem insecuti Essent
et Eumq detinerent, Concordie cum Supra
scripto Arendatore ac Judeis Sieprieuq Cautio
nem pro Eoq fure assecurauq pro Sum
ma novem Aureor hungq in vim Expensar
per Maaue erogatar S.S. Morawski et Gutko
wski data peractionis huiusce Summae per
Jpm Levatae sibi maaue nolle Restitutionis de
Cuius Summae Vindicaone ac subsequenae
penalitate pro Ineunda cum Infidelibus
Judeis Concordia Itedq Itedq maat quae fa
cta debit Informa latior

Antoni Gutkowski R.

Suscepta Pvao Exprli Comparione S. Franci
sci Mitecki ~~cons. M. Ignati~~ suo et S. Eve Star
czewska Contis suae rne cons. M. Ignatium
Rosciszewski Pocillatoriae Raciązieuq Dnum
tum LL. Vincentium et Albertum de Bnis
Barcikowo subditos rne per Jpm et quae
per M. Rosciszewski Dnum ~~Certa~~ tempore
messis superinvadendo Domum Pvaue
variar Inconvenientiar peractionis Pvaue
et Abseuq Contis tam tunc temporis qm

Sieprz

saepe saepius laesionis postposicionis Concutere
se se Clarificacionis Boum ac Equor Proav
proprior ex fundo Proavae ~~Lar~~ proprio vi
et violenter intercipere mandacionis et
Eodem Inventarior laboribus maceratio
nis irrealium objectionis per subditos
Proavae verbis honorem denigravae affectio
nis ~~Jus~~ per Dnum Justitiae requisitae
non administrationis quinimo Proavae
Contemptuacionis tum aliar Injuriar
et Oppressionum facta quaedabit
Informa latior. Franciszek Mitecki M.

Perillustris Rndmus Constantinus Zbocinski
Cancellarius Cathedralis Plocensis Sa
nus pstor R.R. Quia Ipse M. ac Gnos
Benedictum Jaworowski Tribunum
Sieprcensem Joannem Petrykowski ac
Franciscum Zabinski in suos ve
ros et Itmos ac Sples Plentes eligit
Constituit inscribit ac solenniter
ordinat dans et Concedens eisdem
Specialibus Plentibus sup plenari
am facultatem et omnimodam
Absolutamq potestatem Causas
suas, Suas Judiciarias gulter omnes
et singulas in omni Judicio vel
Officio Rni Majoris Minoris
ve Subsellij cum Quibuscunque
Personis et Occasione quaevis Inter
venientiar tam ex Actoratu qua
reatu vertend et agitand tuendi de
fendendi promovendi Processus Insti
tuendi Institutos ad finalem Juris gra
dum deducendi Decrta suscipiendi a

Contrarijs Motionem Interponendi
Juramenta attentandi Executiones
Urgendi poenas Judiciarias perci
piendi Necnon Complanationes
cum quo interesset negotium q
Causae poposcerit ac Contractus
quosvis Arendatorios ineundi
Initos Actis Authis approbandi
Bona recognoscendi quomodocunque
respicientia Arendandi et dimit
tendi Mationes pro Opportunitate
Negotij interponendi Alios Plenos
in locum sui quo ad promovendas
Causas substituendi Caeteraq Mu
nia veros Itmos ac Speciales Ple
nipotentes Concernentia debito
Legis tractu et ordine peragendi
et exequendi Promittens et In
scribens se Idem Perillris Ar
dmus recognoscens quidquid per
Ejusdictos Speciales Plenos suos Actum
gestum Constitutumve fuerit pro
ratho pro firmo ac Valido susce
ptum et in Nihilo Contradictum
fore Idque sub ~~[illegible]~~ Damnis
Terribus pro quibus Ubique re
spondebit suis cum Posteris,

Cnet. Zbarski Cancell. Cath. Plocz. mpp

Suscepta Mat. ex prtli Compaonie Infidelis
Smaja Lewkowicz Raciązki Ju
dei et Mercatoris Drobinensis Cum
Successores olim Illris M. Pauli
Mostowski Palatini Masoviae
Rr Sięmiątkowo Haeredes et Posses

seres ratione per Ipsos non modo
pro Uno pari Equorum Valoris
Sexcentor. Florenor. Polen. una cum
Curru ac requisitis omnibus
olim Maan. Parenti in Via pu
blica per Custodem Borrae in
Supraseris Benis Sigmiethowo
sitae Nulliter Accepto Ullius
recompensae sibi Maan. Prosti
tionis verum etiam Expensa
rum sibi Maan. Satisfactionem
p. Ipsos Prestari Oblatam, pro V.
alibus Multoties per Maan.
Varsaviam peractis ad Ducen
tos Florenos Polen. sibi Maan.
Causationis Exinde Maan. da
mnificationis de Quor. itaq.
Equor. Una cum Carentia La
bor. Vindicatione ac injungen
da Expensar. p. Ipsis Causatar.
refusione facta quae adhaeren
do Anteriori Maoni. per olim
Maan. Parentem Ceram Actis
Authis Interpositae dabit in for
ma Latior. requirenti.

[illegible]

Actum in Cro. Plocen. Sabbatho
magno scilicet Die 10. men
sis aprilis A.D. 1784.

Suscepta Maao. exprti. Compaonae
S. Thomae Kobylinski mae. et Ex Com

misso

missae S.S. Adami Mieczyński et Mari
annae Lasocka conjugum in et Conc. S. Michae
lem Przedpełski rne per Jpn. L. Simonis
apud Sui maaug. Pltis a Cunabulis Exi
steaq. avocaonis insuper Domus sui
maaug. Pltium nulla ex rne super inc
quitaonis ibidq. ac varijs in locis maaug.
Pltium Lesionis postposionis Commina
tionum variat. pallaonis irrealium ob
iectionis Conuitere appromissionis
tum aliat. Injuriat. et Inconvenientiat.
facta quedabit Informa latia
Tomasz Kobyliński st.

Actum in Cro Plocensi Fra 2da
Festor. Paschae scilicet Die 12da
mensis Aprilis A.D. 1784to
idque in Termino per Decrum praefixo.

Suscepta Maao ex pnti Comparione S. Gre
gorij Gorcicki suo et S. Thomae Gorcicki filij
sui nne conq. S.S. Laurentium Parentem et Sta
nislaum filium Marikowskie rne per Jpn.
nec Sessionis Turricae Castri praeseq. Superio
ris Decro Judicij Officij praeseq. Die Tertia
mensis 9bris ao Elapso 1783tio Jnr se
maaug. et alios ex una et Jpn. Pte ex altera
p lato ad expleuq. injunctae Expletionis
nec etiam Scenar. primae a S. Laurentio
Marikowski Parente Quadruplicis alte
rius a S. Stanislao Marikowski filio
Simplicis Quatuordecem Marcar. Pol.

Decro

Decro Superius exarato sibi Maaus et absens adjudicato et pro die hodierna solvi demandatur Evolutionis Exinde Eius Decro Contraventionis ac rigoris poenae Bnis succubitionis facta quae dabit Informa latior In Continenti M.R.S.P. ~~[illegible]~~ Valentinus Michalak de ~~[illegible]~~ Gerszew Authus et Jurat palam ruit Quia Ipse memorat Bnis poenam ex vi Contraventionis Decro succubitae ac Ipsum et SS. Mankowskie Poenae in Trno disparatae Pallegatoque Decro Contraventionis Esse Bannitos scribat Judex Stylum Cancellariae. Grzegorz Gorecki

---

Actum in Cro Plocensi Fra 3tia post Zta Solennia Paschae proxima scilicet Die 13tia mensis aprilis a.d. 1784to

---

Suscepta Maao Exprli Comparione M. Francisci ~~[illegible]~~ Wyda idque de Relevaone Decri Creus Radziejoviensis Die 14 mensis Junij Ao 1779no sine convictione (ut de lege interesset) in Contumatiam Maaus ex Inquisitionibus unilateraliter tantum modo cum quo alio Eductis cum legem et Justitiam in se Maaus prolati ex his et alijs Rnibus in Trno Trni exprimendae omino non Subsistibilis facta quae adhaerendo anteriori maoni Coram actis Trribus Dobrinensibus in Rypin mox post hoc supra de Actu Commotatum Decrum interpositae ~~[illegible]~~ dabit si opus fuerit informatior. Franciscus Wenda

Actum in Crd Plocen. Fra
4ta post Zta Solemnia Pa
schae proxa scilicet Die 14.
Mensis Aprilis A.D. 1784.

Suscepta Maa Exprli Comparione M.
Antonij Gorkowski Thesaurariae Bracla
vien. et Al. Plocen. nne et Ex Commisso
m. Joannis Thesaurarij Braclavien.
Parentis et Rlis Rndmi Gregorij Canci
Cathe Plocen. Patrui suor nne Gorko
wskich cone Jus S. Stanislaum Kra
iewski et Infidelem Jakub Wutkowicz
Tabernae Br Dziektarzewa anteactum
arendatorem rne per Jpm et quae per Infi
delem Jakub Wutkowicz Summae Du
centor flor Pol ex Arenda Br Dziekta
rzewa per absque maa Prles perscod
restan persolvere ad multiplices requi
siones non Curaonis Jam vero per
S. Kraciewski Red in varia forma et spe
cie existen Eiusq Infidelis Jakob Wut
kowicz ppriar apud pdicto S. Kraiewski
Extan ad tot requisiones ac etiam offi
cioso arestum non extradionis ex
inde per utrosq maa Rlium injuri
aonis facta quae dabit Informa
tio in Continenti N.R.S.P. Franci
scus Olewniczak de Kondraiec Authus
Insuper bonis in Commutaonem dati non Extraditionis

et

et Juratus palam erit Quia Jure habitis
secum NN. Josepho Dobrski et Eiusdem
mris Rybicki in Evidentiis Testimo
nium sibi adhibitis ex Requisitione
Officia Suprascriptorum M. Joannis Thesau-
rarij Bractaviensis et Ulis Rndmi
Gregorij Canci Cathe Plocensis fratrum
inter se gnrum Gudkowskich fuit
in Rmis Dziektarzewo die hodierna
In Actu Contenta et Ibidem Conde
scendens Res in ~~[illegible]~~ varia forma
existens Infideli Jakub Wudko
wicz propriam apud Pdictum S. Stanisla
um Kraiewski extans apud Eumdem S.
Kraiewski ex rne Superius expressa
pvenit arestavit et de Extradione
quae non Est subsecuta Ideo de De
tentione ad Decisionem instituendae
Causae monuit de quo Eius Pseudo
Relao. Antonius Gostkowski

S. Josephus Chądzyński mre et Ex Commisso
SS. Stanislai Kraiewski et Antoninae
Jankowska Conjugum a qualibet idem de Rele
vatione sive melioratione Decri Judicij Crac. Sremensis
Terrae Zawskiej die Tertia mensis Fe
bruarij ao Pcedentis Jnr sui Comparens
Praesabuna atque Infidelem Jakub Wud

kowicz

kowicz Judicum Anteactum Dziektarze
cieum modernum Ogonowicum Arendatorem
Pte ab altera in Causa bonificationis fun
di Pretensionem ex arenda Tabernae Bri
Dziektarzewo pululam obliquidationi
summam ex hanc arenda tam levatam
restam tum onera per Jpm apud Subditos Die
ktarzeviensem ac si habit solutionis eorum ac va
loris frumentorum per ~~[illegible]~~ Eum modo lici
tato a sui Compareum pribus acceptis aliasque
circumstantiam ad malam informationem Judicij
prolati Condescensionem SS. Burgrabiorum ad Bra
Dziektarzewo quod stante possessione per utrasque
Ptes praedictae Pretensiones sunt formatae seu
potius ex quibus totale ut attestant Trm
et Contractus pululat negotium vero ad sortem
Bri Ogonowo Possessioni Tenutariae sui Compa
reum Pltium subiecto sine ullo Edificio Existen
locumque desertum qui pro misso processu aggra
vatus non debet Esse assignatum decernendum
remissione ad Judm Trre sive Crem Pltus Plo
cem in quo Bra Dziektarzewo Consistunt Injun
gendae revisione Testorij per Jpm Combusti
Braxatorij atque Tabernae desolatae Compensa
tione Eorum Extradione seu Carnis Bovis Sagina
ti Decoctus vulgo wywaru Solutione summam atque valo
ris frumentorum irrogandae seorsim spectantis tam pro Contraven
tione Eius Contractus quam pro indebita sui vexatione ac processu injus
ta aggravatione tum Clandestina Evectione Bonae praedictae Infi
delem Wołłowicz maatur

Josephus Chądzyński m.p.

Ex lo. Para.

S. Martinus Wysocki mne et Ex Commisso
M. Joannis Sokolnicki Tribunalis Pltus Plocen
maatur est idque obviando Cuiuscumque Indemni
tati ac Integritati Substantiae Suae in
Diligentia ideo quamvis Decretum Judi
cij Officij praedicti in sui maam Pretensionem ab

una

Omnimodaque satisfactione Contractui Arendatorio et suae redexionis Dziektarzewo ad Bona Ogonowo

una et SS. Strzeszewskie Pte ab altera
in anteacta Cadentia Justum L. Justinae
de Bnis Matachowo in Commutationem L.
Mariannae aufugae datae super Rege
strum per S. Strzeszewski Bl. Plocens.
in Eorum Judicio producto Juvamen dictae L.
Justinae per sui maiorem Pstem datum
Complectens minime ad unum adverso scri
pto Circa commutationem Consensum injungens
et Deferens pro lato extiterit ne tamen
per id Decretum aliquot Inferat Da
mnum in Juvaminibus Tributis ne
nen res familiae Parentum recepta
~~ita~~ tae L. Justinae erga fratres
ac Sorores Ipsi conquisito respiciens
tali et vel maxime fundus Juvami
ne Cuncta ac universali re familia
Orbari videantur Ea propter Offerendo
Suum Pstem Id omne Inquisitionibus
probatur et reprobatur ita tamen Ipsi
maiorem Salvis de Jure salvandum.

Marcin Wysocki

Videatur Loco Relat. Editae Cio
nis ex parte Pstis Rndmi Gregorii Canci
cathy Plocen. et M. Joannis Gostkowskich
Cons. SS. Krajewskie et Infidelem Jakob
Wutkowicz pro Jus Officii Praeses per
m. R. P. Franciscum Oleumiczak de

Kendraiec Authum rnita pro ut Co
pia extat Inproductis

Suscepta Prvaõ ex pr̃li Comparione S. Marti
ni Kuskowski cons SS. ~~Nicolaum~~ Simonem Parentem
et Nicolaum filium Dobreniecki rne per
ipsi et quibus per filium sui Prvaus per villam
Dobrenice eunq nulla ex rne Intestaonis per
Parentem sumpta de his Notitia in auci
lium suo filio adveniendo vinctis viribus
oppressionis per filium Equor Prvaus tam
per Prvaus in liberis Pascui locator qm per
Campos pventor extra Granities Br Dobre
nic expulsionis per aliosq vicinos Eorum
Equor ad forestam abactionis Causa
tionis Insuper aque ex Puteo mutuo
sumptu totius villae extructo accipere
Prvaus non permissionis Damnor in
frumentis et Pratis Illaonis Dum aliar
Injuriar et Oppressionum Facta quae dabit
in forma latior
Marcin Kuskowski st.

Suscepta Maaõ Ex pr̃li Comparione S. Alberti Zglenicki
cons SS. Jacobum Wrzosek et Mathaeum
Dzierzgowski rne per Jpm framear et quibus per
S. Wrzosek a se maaus accomodatae florenos vi
ginti valens Jam vero per S. Dzierzgowski a S.
Barbara Zglenicka maaus Sorore acceptae
florenos Quadraginta Constans restituere ~~[illegible]~~
non Curaõnis nec valoris velle persolvenci
de cuius vindicaone Facta quae dabitur
in forma latior. Woyciech Zglenicki st.

Actum in Cro Vidiat hoc loco Oblat

Actum in Castro Plocensi Feria Quinta post Festa Solemnia Paschae proxa Scilicet die 15ta Mensis Aprilis Anno Dni 1784to

Videatur hoc loco Oblata Status Bonorum Dzierzązna Regalium per M. Paszkiewicz Commissionis Thesauri Rnorum Aulicum ad id deputatum Conscripti Manuq Ejusdem M. Aulici Subscripti Prout Orginale Ejusdem extat in Actis

Videatur hoc loco Oblata Status Advocatiae in Bonis Dzierzązna Regalibus Sottae per M. Paszkiewicz Commissionis Thesauri Rnorum Aulicum Conscripti Manuq Ejusdem Aulici Subscripti Prout Orginale Ejusdem extat in Actis

Videatur hoc loco Copia Mandatorum ex parte Compaone Gsor Onuphrij et Andreae Duplickich supi et G. Hedwigis Pilska olim G. Hilarij Duplicki Relictae Contis Viduae Matris suae nnibus Conj Gsor Casimir et Joannem Zochowskie tum Valentinum Loniewski atq Consortem Ejus rnae per Ipsos et quidem praedictos Gsor Zochowskie Fatorum olim supraseruo Mandatorum Parenti Causationis Jam Autem per Gsos Loniewskie ad praemissa Subordinationis ac Aliarum Circumstantiarum in Eadem Copia expressarum Prout Copia Eadem extat in Productis

Onufry y Andrzey Duplicey rt

Videatur hoc loco Oblata Decreti in Fundo Br. Rzewin Inter Illres Mcos Zboinskie Castellanos Racionis Invicem Conjuges ab Una et Perillrem Rndmum Mdcewski Officialem Plocen. parte ab Altera p. Judicium Subjudicatus Trre Plocen. prolati Manuque Episcl. Judicij Subscri. Prout Orginali Episcl. extat in Actis.

Videat hoc loco Relatio Editae Cionis ex Parte SS. Loniewski et Zochowski cons. S. Duplicki pro Judicijs Trribus Plocen. in Bilsko Celebrans per M.R.S.P. Albertum Jonczak de Worniki authum et Jurat. rmitatum Copia extat in Actis productis

---

Actum in Cro Plocen. Fra 6ta post Fta Solennia Paschae proxima scilicet Die 16ta mensis Aprilis A.D. 1784to

---

M.R.S.P. Albertus Jonczak de Worniki authus et Jurat. palam rsit se Cionem literat. sigillat. pro Judicijs Officij Plocen. ex Parte SS. Hedvigis de Bilskie olim S. Hilarij Duplicki Relictae Contis Viduae Matris Onuphrij et Andreae filior. Duplickich cons. SS. Casimir. et Joannem Zochowskie Valentinum et Constantiam Sochocka Conjuges Loniewskie raptu tam cum olim S. Hilario Duplicki qm et Eisdem SS. Duplickie Rixar. et Contentionum Excita

tionis

excitaonis praefato S. Hilario Duplicis
fator acceleraonis tumq aliar inconvenien
tiar peractionis ad Ba Loniewo Dicho
dierna in actu Contenta detulisse ex
portasse pervisse et reliquisse de quo prae
sens Eiusdem talis Relao

Suscepta Maatio expersonali Compartione J. Augustini Chę
dzynski nomine et ex Commisso G. Dionisij Smusin
ski cum H. Mathiam Kerbutowski Ratione per ipsis
Jure Tenutario Possidendi Sortem in bonis Smu
sino absentis Principalis haeredis in Eadem Sorte ri
dendi aedificiorum desolationis Sepium Collectio
nis et combustionis, Campi magerij non Coara
tionis, Summae et Tenuta Episcopi Sortis quoniam
integraliter non persolutionis Terquis ac Tera
menti ferreorum deperditionis et non restitu
tionis, exinde absentis Maatis Principalis Damni
ficationis de Vindicatione itaq praemisset omnium
ac irrogandi super ipso poenis facta quae dabit
in forma Latier

Augustyn Chędzynski

Suscepta Maatio expersonali Compartione G. Valenti
ni Gatecki suo et J. Marianne Czarnomska. et
J. Martianne de ~~Czarnomskie~~ Lisowskie Czar
nomska Filie et autem G. Josephi Lisowski
Sororis Germanae Consortis suae nne cum Nobilis
Thomam Lucam et Simonem Lisowskie et
Josephi Filios, Ratione per ipsos Dolis quae
et quanta de bonis Paternis et Maternis
et praefatam G. Martiannam de Lisowskie Czar
nomska

nomska absens maans Centis matrem Concernebat, Eamq absens maans Centem p Caput Epis matris Concernit, non Solutionis nec Provisionis ab Eadem provenientis pensitationis, insuper distinctae quotae Viginti Tynes ad Secundi manuale ab Ot maans absens Centis matrem p ot J. Josephum Lisowski ipsi Parentem Contractae pacificare non Curationis de Vindicatione itaq tam Operae Dotis quam quotae cum Provisionibus factae quae adhaerent anterioris Madri p Matrem absens Centis factae dabitur in forma Latier.

Valenty Gatecki it

Suscepta Moatio ex personali Comparitione G. Valentini Gatecki seu et J. Mariannae Czarnomskae Centis suae nne cens G. Antonium Obrębski Ratione per ipsum Summam infrascriptarum binarum Unius Unius Octuaginta Tynes et Sextarierum binorum, alterius Quinquaginta Tynes et Sextarier itaq binos Polens ab ot Gsa Martianna de Lisowskie ot G. Adami Czarnomski Cente maans absens Centis matre ad Scripta manualia bina Contractarum nolle Solutionis, nec Provisionis ab Eadem provenientis pensitationis de Vindicatione itaq Eandem Summam cum provisionibus facta quae dabitur in forma Latier. Valenty Gatecki it

---

Suscepta Protestatio ex parte Compaoni G. Adami Wołowski Cens Gsus Joannem et Casimirum Zochowskie Fratres inter se Germanos, itaq Cathari

nam de Kowalskie primi olim G. Al
berti Zochowski 2di ad Psens voti
G. Francisci Sucharzynski Centem
Matrem Eor tum Sophiam de Zo
chowskie Ft Josephi Malanowski
Centem Ipsor Sororem et Filiam
ratione per Ipsos et quidem per
suprascrum Ft. de Zochowskie
Malanowska Filiam et Sororem
existendo Circa suprascriptos
Matrem et Fratres suos Ole
rum ex fovea de Nocte inter
cipere ac ex hortis effodere Mul
tolies Psumptionis, Manipulor
ex Campis Maan proprior taci
te surreptionis et ad Domum
Pdictor Matris et Fratrum
transportationis Jam vero per
Pdictos Gsos Zochowskie Fra
tres et Sucharzynska Matrem
Pdictor Oler et Manipulor
ad se susceptionis Insuper per
supradictos Gsos Zochowskie
Sumpta Cenz se Protestan In
justa Invidia Continuis tem
poribus Proanz Inique lesio
nis diffamationis honoris pro
stitutionis Comminationum
quadr in Salutem Proanz mul
tis in locis propallationis et
e vivis sufferre appremissio
nis Exinde Cenz Leges Rm per
omnes processionis ac aliar
Imperiar et oppressionum facta
quae dabit in forma Latur.
Adam Wołowski rt

Videatur hoc loco Oblata Decreti Con
drlis in Bonis Krassewo Gaczułty
Inter M. ac Gsos Dobrski Notarium
Crend Srenen ac Zaremby Conjuges
p Judicium Subjudicatus Terre Plo
cen prolati Manuq Ejusd Judicij
Subscripti Prout Orginale Ejusd
extat in Actis

Videatur hoc loco Oblata Decreti
Condrlis in Fundo Bs Karwosiek
Dłuzniewo Inter Gsos Strusin
skie atq Alios p Judm Subjudi
catus Terre Plocen prolati Ma
nuq Ejusd Judicij Subscripti Pro
ut Orginale Ejusd extat in Actis

Videatur hoc loco Oblata Decreti
Condrlis in Fundo Bs Smiłowo
Inter JM. et Perillustrem Rndmum
Zboinskie ab Una et G. Thade
um Przedpełski parte ab Alte
ra p Judicium Subjudicatus Ter
restre Plocen prolati Manuq
Ejusd Judicij Subscripti Prout
Orginale Ejusd extat in Actis

Suscepta Protestao expersonali Comparitione G. Valentini
Rycharski, suo et Gsae Rosaliae Rycharska Virginis
innuptae Filiae suae nne, cong GG. Mathiam Lucam
et Franciscum Czachorowskie Ratione per ipsos
sumpta quadam cong se Proang incidia Suum
Proang sepissime nullis de Damnis Canibus
comitaonis, baculis Contusionis p haec Contu
sionem nonnullis exhalare Causationis p hortos

Proang

Provanz vrad sibi excogitationis Damnos plurimos in frumentis et pratis Inventarijs suis tamlibe re vagans quam Consulto impulsis quotannis Provanz illationis, suis rescit per quemnam inter factae in hortho ferium Provanz injectionis, per solum met J. Franciscum Czachorowski J. Rosaliae Rycharska, Provanz Filiae nulla de Causa ictu lapidis graviter percussionis sic e vivis ejusdem non Sublationis, fundorum Provanz sibi appropriationis, exinde metae legis transgressionis facta quae dabit informa Latius.

Walenty Rycharski d

Suscepta Protestatio ex personali Comparitione G. Martini Kolczynski, cens. N. Bogumilam de Bylinskie G. Joannis Gozdzikowski Centem Ratione per ipsam exardescendo cens. se Provanz quedam rancore Provanz tam palam quam coram Varijs Personis inique laesionis postpositionis honoris nobilitaris prostitutionis, insuper Protestatione sua Coram actu Praesens paulo superioribus cens. se Provanz facta irrealium objectionis exinde metae legis transgressionis facta quae dabit informa Latius.

Marcin Kolczynski d

Suscepta Mat. ex prti Comparitione G. Edvardi Paszkiewicz nnc. d ex Speciali Commisso Illris Mci Casimiri Krasinski Metatoris Campestris Rnc. Bd. Dzierzgna Regalium Antea cti Possessoris Cens. Gsos Alexandrum Franciscum Matheum Petrum Florianum ac Altcd Matheum Korzybskie

Rochum Chudzienski Albertum Wi-
szowaty Bd Korzybie Major et Mi-
nor Mathiam et Michaelem Kru-
szewskie Bd Kruszewie atq Sta-
nislaum ac Casimir Zbyszyn-
skie Bd Zbyszyno Heredes et Posses-
sores ratione per Ipsos Quotar
Regestro Conscripto Specificatur
ex Agris in Bonis Epis Dzierzg
zna Sittis Ipsis per Eundem Illrem
M. Maan Principalem seu Epis
Economum ad Conseminandum
Concessis tum Prato ad Confalcandum
Solimet G. Matheo Korzyb-
ski tributo debitar ad Multipli-
ces requisitiones persolvere non
curationis Exinde Epis Maan
Principalis damnificationis
de Quar Quotar Vindicatio-
ne facta quae dabit in forma
Latior.

Edward Paszkowicz

Praesens Mao ad actum sequentem spectat.

Suscepta Manifestatio ex prti Compa-
ritione G. Stanislai Sikorski suo
et Gsae Agnethis de Lugowskie pri-
mi olim G. Jacobi Petrykowski 2d
ad Praesens voti Centis suae tum Pu-
pillor suor nne cum M. Ludovi-
cum Bartholomaeum ab Osowka
Zbowiski Pincernidam Dolrinen
ratione p Ipsum Sumpta cum
se Maan ex re L. Annae olim
L. Josephi Sutoris de Bonis Bor-
kowo Subditi Centis Maan vero
Filiae Aufugae injusta Pretensione

nen modo Aresti super se Maan ac
Absen tum rebus Mobilibus Maan
proprijs injuste apud G. Antonium
Gutkowski indebite impositionis
Praesumptionis verum etiam Trno suo
pro Judicijs Officij Praesen respectu
acsi Causationis suprascriptae Lae
Annae olim L. Josephi Sutoris
Consortis fugae tumq persolu
tionis Quarundam quotar ex
liquoribus acsi a se Maan pro
venien instituto sui Maan
indebite Concitationis in litis
Expensas Nulliter velle inductio
nis de Cupis itaq Aresti rela
xatione ac Indebita sui vexa
tum Irrogandae sup Ipso poenis
facta quae adhaerendo Maoni
Antiquori Coram Actis Terribus
Zawskrzen per sui Maan Con
sortem suo ac sui Maan nne
cen Ipsum Interpositae dabitur
in forma Latior.

L. Sta Sykorski

Actum in Castro Plocensi Sabbo
post Festa Solemnia Paschae proxi
mo Scilicet Die 17ma Mensis
Aprilis Ao Dni 1784to

G. Christophorus Merawski in et contra Gm Anto
nium Gutkowski Maatus est in eo Quia suus
Maans postquam Eidem Gnoso Gutkowski equus
+ quandam malitiosam Personam furto fue
rit ablatus existens ab Eodem G. Gutkowski
ut Lunae

hunc furem exquirit / imprecatus, et expetitus
annuendo Epis petitis fine exquirendi epis furis
nulla in Viales accepta expensa discessit, diu
multumq exquirendo in Oppido Sepire in hoc
equo comprehendit, tandem per nonnullas Perso
nas ~~impetitus~~ protectionem Eiusd furi prebentes
impeditus, et Concussus ad siquidem Idem fur Infidelis
Salamon Abramowicz in Villa Czypsk Jmci
Benedicti Jezewski Generalis Exercituum hereditarie
Commanebat ad hunc Jmci Jezewski addu
ctus extitit Ibidemq scriptum rescissivum
quod nullum Damnum in Summa pro Arenda
Propinationis Lupisce Villae Czypsk per hunc Judaeum furem constituta Jmci Jeze
wski patiet ~~in~~ nomine sui dare adstrictus
fuit hocq scripto extraditionem Lupisce furis
et equi G. Gutkowski proprij per ipsum Ablati
effecit, Comptehensumq furem cum equo ad
G. Gutkowski adduxit et tam Judaeum supra
serum furem, quam equum Eidem G. Gutko
wski extradidit verum Idem G. Gutkowski rec
pto suo equo Judaeum furem suscipere recusa
vit non bonificatisq Maarum expensis cum Judaeo
Maam quid vellet agat dispuscit, ~~nunc autem~~
post vero cum Maam ad Assecurationes Ju
daeorum Supricenq tum factam Maarum expen
sarum per ipsos bonificationem ac Vadimonij
scripto haeredi Benedi Czypsk Assecurati resti
tutionem Idem G. Gutkowski praetermissa via
cum Judaeo fure agendi super ipsoq poenarum Criminalium pro hoc
delicto

delicto extendendi uti ad hoc tempus in bonis
Czapsk Commanente se Maag. pro restitutione quo
tae per Judaeos Supreme sibi Maag. in bonifi
cationem expensas et restitutionem vadimonij
tributae Termino suo pro Judicijs Officij praesentis In
stituto aggravare praesumit Eidemque Termino
tenerem Maag. traduxit Quare suus Maag.
de Indebita sui vexa eliberatione ab Impeti
tione Episcopi G. Gutkowski ac irrogandis cum
ipso poenis ~~facta~~ ~~quae~~ ited itedque Maag.
Krysztof Mirawski

Videatur hoc loco Relatio extraditae Citationis pro Termino
Cendnis in bonis Stropkowo agitandae ex parte
Ill. Podoskich cens. G. Josephum Zawidzki per
MRPP. Thomam Szymanski de Osiek Authe
et Jurat. Recognit. prout Copia extat in actis

MRPP. Thomas Ruskowicz de Sniedzianowo Authus
et Jurat. palam Rit. Quia ipse habitis Secum Nobilibus
Ignatio Sierzecki et Mathia Pęski evidentioris Testi
monij ergo sibi adhibitis ex Requisitione Officiosa
Mci Bartholomaej ab Osowka Zboinski Pincerni
de Dolinczyn fuit in bonis Gutkowo Feria 5ta praesentis
Septimanae proxime praeterita, et ibidem Condescendens
L. ~~Annam de Sikorskie et L. Josephi de bonis~~
~~Borkowo~~ Subditi Relictam Cantem Viduam
Inventaria tam Cernuta quam incernuta tum res ~~ejus~~ ~~Jose~~
Stanislaj Sikorski proprias ex re Subditorum
requirens per ipsum expilationis ac ex alijs ratio
nibus in Termino Termini exprimendae ~~quam~~ apud G.
Cujusvis nmis Gutkowski provenit arestavit et de
detentione

detentione ad decisionem instituendae Causae monu-
it de quo praesens Jus Mlis fecit Relationem cum pro-
testatione expersonali Comparitione Jo. Mathiae
Pęski suo et M. Bartholomaei Zboinski Pin-
cerniae Dobrinensis tum Jo. Ignatij Swiętecki nnae
eius Gnae Capiscio nnis Jutkowski tum Joannis
Jutkowski Episcopi nnis Bogdanski ~~ac alios~~
Stanislaum Sikorski ac alios bonorum Jutko-
wo Possessores Ratione per ipsos ~~[illegible]~~ et
quae ~~Absens~~ ~~Abbi~~ Jo. Sikorski Subditorum Absens
mu Zboinski Laedit explationis et infugam
expeditionis, facto cum L. Anna de Sikor-
skie et L. Josephi Relicta Vidua Filia sua
condicto pro pecuniis per ipsam pro liquoribus
in Taberna Absens mu Zboinski disventitis
congregatis pecorum et vaccas sibi Exemptio-
nis taliquo modo non exolutionis Summae per ipsas
pro liquoribus debitae Causationis per suprafatos
quoque Omnes inculpatos circa Offm Arestus
Provae et Absens Jo. Swiętecki infectationis
Concutere Conationis Selopetor et framea in-
terceptionis Variae inconvenientiae peracti-
onis exinde metae legis transgressionis fac-
ta quae dabit infirma habet.

Maciej Pęski

Suscepta Maatio ex personali Comparitione Gnosi
Alberti Laguna suo et Mae Sophiae de Sikorskie
Ultimi nuptus adpens Centis suae nne contra
Jm Franciscum Dobrski Pincernidam Vin-
nicen

nienę Ratione per ipsum Summam infrascriptam
Unius Centum Quinquaginta aureos hungaricos
ab Absenę seu Maanę Cente Alterius Undecem
aureos et flos quatuor grossos Novem Polonę
denique quotę Quadraginta Duos flos Polonę
a se Maanę ad Scripta Manualia Contractam
non Solutionis nec Provisionum ab Eisdem
provenienę pensitationis, de Vindicatione itaque
Earundem Summam cum Provisionibus facta
quę dabitur in forma Latius Woyciech Łoyuna

Videatur hoc loco Oblata Decreti Cendrlis
in Fundo Bis Brzescie Inter Gnos Ko
rzybskie ab Una et Zakrockie atque Ali
os parte ab Altera prolati Manuq
Judicij Camerarialis subscripti Pro
ut Originali Ejusdem extat in Actis

Suscepta Mao expti Compaone Illris
Admodum Rndi Felicis Zielinski
Conventus Plocen Virginum Mo
nialium Ordinis Sti Norberti Cau
sae Procuratoris suo et Perillris
Rndmi Constantini Wolicki Canoni
ci Praemonstratensis Predicti Conven
tus Plocen Virginum Monialium
Praepositi Nomine Cen Honoratum
Chrystyan Roba Aurifabrum ra
tione per Ipsum accepto a Supra
scripto Perillri Rndmo Wolicki
Praeposito ad liquefaciendum Ar
gento Circa Eandem liquefactionem
in Eodem Argento Damni Notabilis
Predicto Perillri Praeposito illatio
nis, de Cupis itaque Damni Cau

sati subsequenda bonificatione facta quae dabitur in forma Latior
X. T. Zielinski

Actum in Castro Plocensi Feria Secunda post Dcam Conductus Paschae proxima, scilicet Die 19na mensis Aprilis ad Dni 1784to

Suscepta Maatio ex personali Comparitione JM. Dominii Sapławski Venatoris Dolinensis cum Gnro Antonium Cypinski od JHR Fabiani Cypinski Praepositi Malusinensis Filiastrum et Successorem Naturalem Ratione per ipsum Summae Centum Viginti florenorum Polon. ad Senum manuale per od JHR Cypinski a se Maanus Contractae ad multas Maanus requisitiones nolle solutionis, nec Provisionis ab Eadem provenientis pensitationis, insuper Unius paris bovum Laboratilium p Lunae od JHR Cypinski a se Maanus accomodatorum extradere recusationis de Vindicatione itaque tam Summae praefatae quam bovum facta quae dabitur in forma Latior.
Dominicus Sempławski

NB. Suscepta Maatio ex Prli Comparione M. Bernardi Czerznicki Pocillatoris Przemiskiensis et Burgrabij Crevensis Plocensis suo et MM. Mariannae de Swięcickie od M. Alberti Czerznicki Pocillatoris Przemiskiensis Relictae Contis Viduae Matris Casimiri Pocillatoris Przemiskiensis filij fratris suorum nne cum M. Antonium Rzeszotarski Vexillifer Exercituum Rmi nne per Jpm Maatione sua Ceram actis praesentis Die Septima mensis et anni Currentis ex prli Comparione Ipsius cum se

Maanus

qui Maaus et absens ac M. Stanislaum Czerz-
nicki facta irrealibus et nunquam dedu-
cibilibus punctis repleta ~~[illegible]~~ maaus et
absens circumscriptionis honoris ac bonae
famae traductionis de cuius maoris in-
jungenda exactio Eliminaone ac irrogaus
poenis facta quaedabit Informa latior
Bernardus Czerznicki
Cand

Suscepta Maao Exprli Comparione SS.
Francisci Zgłenicki et Catharinae Czachoro-
wska Inscem Conjugum et quae Contis in assa-
manti suis et SS. ~~[illegible]~~ Casimiri Zgłenicki et
Thomae ~~Głuchowski~~ ac Victoriae Głucho-
wskich mnibus cons SS. Paulum Zgłeni-
cki et Catharinam Czachorowska Conjugis
rne per Jm et quae maritum sui Proaus
mariti ad Domum suam sub pretextu ami-
citiae Conductionis Conducti pugna ad
faciem aliquot vicibus percussionis
absens S. ~~[illegible]~~ Casimiri Zgłenicki per Hortho-
phorium eius cum baculo Inscecionis
~~[illegible]~~ et Concutere Conaonis per Con-
sortem absens S. Głuchowska nulla ex rne
oppressionis et Contusionis obsanguinolaonis
per utrosq Proaus et absens
varijs in locis et Coram diversis Pnis
lectionis postpositionis verbis hono-
rem denigraus affectionis Commina-
tionum propallaonis Concutere appro-
nuscionis Damnorum in frumentis et
pratis illaonis tum aliad Injuriad

et Oppressionum Facta quedabit In
ferma latior Franciszek Zyterrichi et
Katarzyna Czachero wybart.

Videatur hoc loco Relatio edita Citationis Judicij Terrib.
Plocen. servien. ex parte Mci Starzpinski ~~Wot~~ Come
rary Terris ~~Plocen~~ Dobrzen. cum Gadrianum
Zukowski per MRPP. Hyacinthum Zdunski de
Zukowo Authem et Jurad. Recognit. quod Copia
extat in actis

f 1 Videatur hoc loco Oblata Visionis Sectis bonis Bronowo
Gąsiory nuncupatae Koprowizna, pro Jacobi Chu
dzynski servien. per MRPP. Hyacinthum Zdunski
de Zukowo Authem et Jurad. Recognit. quod Eadem
Visio extat in actis

M. Joannes Chamski Subjudicida Terris
Plocen. Sanus pollet RR. Quia Ipse
Gnus Casimirus Zawadzki Bartholo
meum et Antoniam Zaleski Thomam Zalewski
Sigismundum Skwarski Josephum
et Franciscum Gawarecki quorum
nnum Pilichowski Kotarski Ro
ziszewski Petrum Rudowski
Hiacinthum Przedpełski Bona
venturam Ciołkowski Mathi
am Mazowiecki Chrisostomum
Zielinski Josephum Lempicki
Carolum et Stanislaum Turo
wski Mathaeum Lisowski Jo
sephum Łosowski Valentinum
Strzeszewski Laurentium Sokol
nicki Joannem Szczepkowski
Mathiam Starzewski Paulum
Lutkowski Stanislaum Laguna
tum M. Adamum Chamski
Vice Palatinum Plocen. Fratrem

dum in Veros Stanos Plentis suos
eligit Constituit inscribit ac solen
niter ordinat dans et concedens
Eiusdem Plentibus suis plenariam
facultatem et omnimodam abso
lutam potestatem Causas suas
Judiciarias gaster omnes et sin
gulas in omni Judicio vel Offi
cio Rm Magnis Minoribus sub
sellij cum quibuscunque Perso
nis et Occasione quaevis Inter
venientiae tam ex Actoratu qu
reatu Vertend et Agitand tuend
defendend promovend Processus
instituend Institutos ad finalem
Juris gradum deducend Decra
suscipiend a Contrarijs Motio
nem Interponend Juramenta
attentand Executiones Urgen
di poenas Judiciarias percipiend
Alteraq Munia veros et Stanos
Plentis Concernentia debito Leges
tractu et ordine pagend et exe
quend Promittens et inscribens
se Ill M. recognoscens quidquid
per praedictos Plentis suos Actum ge
stum Constitutumve fuerit pro
ratho grato firmo ac Valido su
scepturum et in Nihilo Contradictum
fore Quam quidem Plentiam Ill
recognoscens ad Trigennium In
tegrum duraturam roburq suum
ac Valorem habituram Vult ac
praesens declarat praesens sua rgni
praemissa firmans Joannes Chamski mpp

Officium praesens Crem Capitt Plocen
apud G. Ignatium Gadomski Concus
sionis

sionis videlicet in Occipite derasum
Cutis notabile ad Cruorem Item extra
Aurim Sinistram derasionem Cutis le
vem ad Cruorem Item extra Aurim
dextram derasum Cutis modicum
Item in Auri Eadem Concussum leve vix
apparibile Item in fronte derasum
Cutis modicum ad Cruorem Item in
Naso derasiones Cutis binas leves vix
apparibiles Item sub Oculo dextro
Concussum Magnum Latum San
guine suffusum Cum derasione
Cutis Notabili Item prope palmam
superiorem in digitto pollice derasio
nem Cutis levem ad Cruorem Item
in digitto pollice Manus Sini
stre derasionem Cutis similem
Videt et debite Conspexit pro qui
bus Concussionibus per officium
Praesens visis et Conspectis Aliisque vio
lentijs sibi Datis Idem obducens
G. Gregorium Gademski Fratrem
suum Germanum inculpavit in
culpatque Praesens Cum Protestatio
ne ex poli Comparitione supra
scripti G. Ignatij Gademski obdu
cens Eum supraserum G. Grego
rium Gademski Fratrem suum
Germanum ratione per Ipsum
sumpta Cum se Protestans injusta
Invidia sui Provans in Domo Ipsius
existens Nulla ex rne infesta
tionis Aggravationis Concussio
nis Contusionis Ulteriusque paxil
lo Concutere ni ab Amicis pro
tunc detineretur Attentationis Con
cussionum superius in Obductio
specificatae sibi Provans inflictio
nis tumque temporis Inique Laesio

nis diffamationis honoris deni
grationis Vestis Inferioris disruptio
nis Crinium e Capite tunc tempo
ris evulsionis Exinde Metu Le
gis transgressionis ac pœnarum
in se tractionis ac aliarum Injuri
arum et oppressionum factaque
dabit in forma Latior
Ignacy Gadomski rt

Suscepta Protestatio ex parte Comparitio
ne G. Gregory Gadomski suo et Gen
Josephi Gadomski Fratris sui Ger
mani nomine Cons. G. Ignatium Gadom
ski Fratrem suum Germanum
ratione per Ipsum sumpta Cons.
se Provan. et Absen. Fratrem inju
sta Pretensione Imprimis supra
sero Absen. Fratri suo Vi et pu
blicæ Obsessionis obsessa eadem Via
Episcopi Nulliter infestationis ag
gravationis frenificio graviter
Concussionis Contusionis Con
cussionum quæ licet non sunt
obductæ Inquisitione tamen
probabunt inflictionis perni
miamque Concussionem Pro di
cto Absen. Fratri Morbi gravis
ac Diurni Causationis ac post
subsequenti die adveniendo ad Do
mum sui Provan. et Ipsius Pa
rentum propriam Provan. simi
liter Nulla ex rne infestationis
oppressionis Concutere Atten
tationis et in terram prostra
re Protestan. Conationis Arre
pta Securi Convulnerationis Val
neris sibi Protestan. eadem Securi
inflictionis Insuper tunc temporis

nique Laesionis honoris ac bonae
famae Verbis Corrosivis detractio
nis Penultimum Damnorum permul
torum in Frumentis et Pratis Inven
tarijs suis deliberate Impulsis et
Lationis rixarum et Contentionum
saepenumero Secum Protestan
excitationis Viarum Publicarum Con
tinuo sibi Prostan Obsessionis
Inventariorum per se Prostan ex
Damnis ad forestam Abactorum vi
olenti modo receptionis Excud
cen Leges Rn processionis ac Ali
ad Injuriam et Inconvenientiam
facta quae dabit in forma Latior
In Verificationem itaque Commissae
oppressionis Idem Protestans Com
monstravit officio praesenti in Cru
re Pedis dextrae Vulnus Magnum
profundum Circa Circum intu
mefactum pro quo Vulnere per
officium praesens viso et Conspecto
Alijsque Violentijs sibi Statis Idem
obducens supraescriptum G. Ignatium
Gadomski Fratrem suum
inculpavit inculpatque praesens
Grzegorz Gadomski rt

Suscepta Maatio ex personali Comparitione Jo Adriani Zuko
wski cens M Joannem Starorypinski Camerarium Grani
tialem Terrae Dobrinens idque in eo Quia Idem Mscius
Starorypinski sciendo optime de aegra valitudine sui
Maang in Causa inter se Maang exuna, et hunc Mscum
Starorypinski parte ex altera ex Remissione ad Judicium
Terrae Plocens deventa in Astracta Cadentia Judi
cionem Terrarum Plocens in Plocho agitatori non adic
ta

tandem sui Maang ægra Valitudine Ob id impos
sibilem pro Judicijs ad attentandam Causam unde
scensionem Condemnari pro Maang præsumpsit,
Quare Maans de Nullitate suprascriptæ Condnis
modo quo supra super se Maang obtentæ Maatum
Offerendo se Eadem sui Insanitatem admittente
Judicio Juramento Corporali Comprobaturum
facta quæ dabit in forma Latior.

Adryan Łukowski
mp

NS S. Mathias Gutowski sanus pltor RR Quia Jnc
MM ac SS Ignatium Osmiałowski Josephum Rze
chowski quorvis nnum Damięcki Sowinski Rober
tum Kampenhauzen Casimir Swieżyński in suos
veros et Utmos Pltes Eligit Constituit Inscribit
ac Solenniter ~~ordi~~ ordinat dans et Concedens
Eisdem Pltibus suis plenariam facultatem et Omi
modam absolutam potestatem Causas suas Judiciarias
gerere omnes et Singulas in omni Judicio vel Officio
Rmi maioris minorisve subsellij Cum quibuscunque
prnis et Occasione quarvis Intervenientiam tam
exactoratu qm reatu vertenti et agitandi tuendi defen
dendi promovendi pro eorum instituendi Institutum ad
finalem Juris gradum deducendi Decra Suscipiendi
Contrarijs motiones Interponendi Juxta alter
tandi Executiones Urgendi solismet MM Ignatio
Osmiałowski Roberto Kampenhauzen ac S. Ca
simiro Swieżyński Summas quarvis se Reco
gnoscendi Concernendi cum provisionibus ac Eti
am ~~pœnas~~ marcas et Pœnas ~~in Casu~~ Decretis
quibus vi adjudicato vel adjudicandi levandi de
levatis nne Recognoscendi quietandi quod si per
solutæ non fuerint Rigores Decret extendendi

maone cum Publicaonibus interponendi Conde
mnaonibus super quo cunq' abtendo et Obtinendo
Obiciendi ~~[illegible]~~ Ceteraq' munia veros Itmes
ac Sples Pltes Conveniens debito legis tractu
et Ordine peragendi et Exequendi promittens
et Inscribens se Jpg Rem quid quid per Eosq
Pltes actum gestum Constitutum ve fuerit
pro ratho gratho firmo ac valido susceptum
et In Nihilo Contradictum fore Quam quidem
Pltiam ad Triennium integrum duratur Roburq'
Suum ac Valorem habitur Vultaq' Deus
declarat praesens Sua Rgne promissa firmanda

Mathias Gutowski

Suscepta Maao Exprli Comparione S. Antonij Pa-
ciewski suo et S. Antonij Rudowski ~~[illegible]~~
et Conegendae Strachocka in vicem Congum Do
minor suor nne Cong S. Clementem Jano-
wski Villae Lutomirsyn Tenutarium posesso
rem rne per Jpm L. Petrae de Bnis Ciecierski
subditae in ad praesens aufuga sine literis
Testimonialibus susceptionis et apud se Con
servationis extradere ad tot requisiones
non recusationis de injurigenda Itaq'
Eiusq L. Petrae ancillae Extradione tum
bonificaone Carentiae laboris nec non irro
gandae poenis facta quae dabit Informa
latior.

Antoni Paciewski st.

Suscepta Maao Exprli Comparione S. Lucae
Trzcinski suo et Pltis Rndmi Josephi Zora
wski Canci Cathe Plocz Br Biattyszewo hae
redis Dni sui nne cong S. Constantiam
Xiężopolska Virginem innuptam rne per Jpm
Trno suo pro Jusq Officij praesens rsptu bonifi

caenis

caonis Juvenci vacue ~~acceptati~~ per Jpm in Conser
vationem hiemalem ad Sta Biatty pecoris Maag
Pli s hereditt dator tum vituli ex permissione
divina exhalator Instituto Injuste et Inde
bite Comitaonis ~~Jpi~~ Jus et litis expensas indu
ctionis, de decernenq in actoratu Jpi Jucem
pedeq actione accirrogaaq penis facta quae
dabit Informa latior. Cutis autem ex vac
ca per maaq relegatae nolle susceptionis
Lukasz Trzcinski rt.

Suscepta Maao ex Pli Comparione S. Mathiei
Lisowski Bl Plocen ~~cong~~ nne et Ex Spli Comis
so S. Pauli Pszyrski cong S.S. Joannem
Prisgnum adamum seu alterius cuiusvis
nnis Rycharski et annam seu alterius no
minis de Zawidzkie Invicem Conges ~~[illegible]~~
~~[illegible]~~ Victricum et Matrem nne per Jpm
Summae Centum Zyp ad Compactum verba
te a Maaq Pli ~~[illegible]~~ per ob S.
Ludovicum Kolczynski ipi maritum et Parentem
concreditae et ad multiplices Requisiones
non persolutae exolvere non Curaonis de
Cuius Summae Cum provisione vindica
tione facta quae dabit Informa latior. Kol
czynski
Matt: Lisowski Bl Ploc ~~[illegible]~~ nna

2

Suscepta Maao ex Pli Comparione S. Mathiei Li
sowski Bl Plocen nne et Ex Spli Comisso S. Pau
li Pszyrski Cong S. Antonium Mitodroski
nne per Jpm Summae Quatuor quarthunq Seri
pto certo per S. Stanislaum Mitodroski ad
solvenq assecuratae per Eumq S. Antonium

Mitodrowski Contractu Resignatorio ad pacificandum in se Coassumptae ad multiplices requisitiones non persolutionis de Cuius vindicatione facta quaedabitur Informa latior

Matt: Lisowski Bl Plocen

Suscepta Maatio ex pnti Comparitione S. Adami Sułkowski suo et S. Catharinae de Kerzyb-skie Contis suae nne cum S. Adamum Kęsicki Dnum ac LL. Joannem Michaelem et Martianum ac alios Eius Subditos nne per Jpn non modo ~~Tenis~~ Damnor plurimor in frumentis et pratis Inventarijs suis sine Pastore vagarum quotannis Illaonis per L. Joannem super aggrediendo Domum sui Provarum fenestrae nescitur quo motivo destructionis variarum Comminaonum tunc temporis propallationis vel etiam Trno suo per Jpm Officij praecepta ~~suae~~ quarum Illegalium pretensionum instituto injuste quinimo vexatorie Concitationis et litis expensarum Causationis de decernendum itaque in Actoratu Jpn ~~Jnf~~ Incompetentem Actione ac irrogandum pro Praemissis super Jnopienis facta quaedabitur Informa latior Franciscum.

Adam Sułkowski

Suscepta Maatio expersonali Comparitione J. Dominici Uninski contra Jpm Mathiam Antonium Sułocki Ratione nae Summae Viginti aureorum Lunae annotatione certa die 24. mensis Augusti Ao 1782. ad Solvendum assecuratae velle exolutionis, nae rerum in Oppignorationem Ejusdem Summae datas rehabere cusationis, eaque maavum damnificationis de vindicatione itaque eiusdo Summae cum Provisione ac promptitudine restitutionis

nis rerum oppignoratarum facta quae dabit inferna Latus

Dominik Uminski etc

Suscepta Maatio expersonali Comparitione G. Alberti Zgleni cki cum J. Mathiam Antonium Sulocki Ratione per ipsum Summae Centum flor. Polon. annotatione certa de Data ejus in Smoszewo Ao 1782. manu Ejusdem G. Sulocki subscripta pro re sua Maanz ad Solvendam assecuratae non Solutionis eamde Maanz imperatio nis de cujus Summae vindicatione facta quae dabit inferna Latus.

Wojciech Zgleniecki etc

Prlis Rndmus Josephus Żorawski Canon. Cathedr. Plo cens. et S. Lucas Trzcinski sani pltet RR. Gnalem Pltiam Jn Prnas SS. Mathiae Mazowiecki Pau li Żółtowski Hiacinthi Przedpełski Petri Rudo wski Josephi Lempicki Eccl. Cmis Łozowski Laurentij Bromirski Eccl. Cmis Sokolnicki Mathiae Starzewski Chrisostomi Zielinski Melchioris Mieczynski Casimiri Swieżynski Bartholomaei Gutowski ad Causas suas Judicia rias gltet Omnes et Singulas in Omni Judicio vel Officio Rni maioris minorisve Subsellij Cum quibuscunq. prnis et Occasione quarum Intervenientiarum tam exactoratu quam reatu vestrae et agitandae idq. ad Triennium integrum Pacis suis Rnibus Prnissa firmam

Josephus Żorawski Canon.

Lubasz Trzcinski etc

Suscepta Maatio expersonali Comparitione J. Laurentij Bromirski BCP. suo et JJ. Salomaeae Centis suae Jacobi et Mariannae Virginis innuptae Uniezyskich nomine cum JJ. Josephum et Mathiam seu alterius nominis Charzynskie

Charzynskie Ratione per ipsos Possidendo Jure Obligato
rio Sortem Maarum et Absentium GG. Uniezyskich Hæ
ditariam in Bonis Witkowo Pawlaki Sitam obli
quente Inscriptione Obligatoria Subditorum in Lado
Sorte ptune reperibilium nescit ubinam transporta
tionis sive profugationis, Ædificiorum desolationis, her
ther non Circumseptionis, Inseminationum deper
ditionis exinde Maarum et Absentium damnificationis
de Vindicatione itaq Episcopi sortis, ac pretensionum
benificatione, tum promptitudine Exolutionis Sum
mæ quæ et quanta ipsos parte concernerit facta
quæ dabit in forma Latior.

Laurentius Bromirski B. C. Plocensis
Mria

Suscepta Maatio ex personali Comparitione G. Francisci Zgle
nicki seu et GG. Franciscæ Sułocka si in vicis extant
Centis suæ Mariannæ G. Dominici Uminski Centis
et Delfiniæ Virginis Innuptæ Filiæ Suæ Zglenickich
nnc eorum G. Mathiam Antonium Sułocki Ratione
per ipsum non respiciendo jus Naturæ ad Medie
tatem Substantiæ Absentium Maarum Centem et Filias
respiciens, ad Æqualem Adversionem Substantiæ
sui Maarum et Absentium nolle admissionis, quinimo
violenti methodo ejusdem Substantiæ Occupationis
usus et proventus ex Eadem participationis, de Vin
dicatione itaq Episcopi Portionis Maarum et Absentium
Concernentium una cum Calculo Ex Eadem proveniens
facta quæ dabit in forma Latior

Franciszek Zglenicki id

MM. Adamus Bromirski Vex

Mfici Joannes Bromirski Vexillifer Pltus Plocensis
et Adamus Zerawski Succamerarius Sæ Rae Mattis
atq Scholastica Mostowska Invicem Conjuges in Assa
sui mariti agens et quidem Mcus Bromirski

seu

suo et Mfico Constantiae Mostowska Contra suae
pro qua Pacem cavet et se Inscribit nre Pani
pller RR Quia ipsi Mficum Stanislaum Sebo
wski Venatoriae Zawsterzensis in Suum et
Absens verum legitimum et Specialem Pleni
potentem eligunt Constituunt Inscribunt ac
Solenniter Ordinant Dantes et Concedentes Eidem
Mfico Plenti suo plenariam facultatem et omni
modam absolutamque potestatem Causas suas
et absens Judiciarias qualiter omnes et sin
gulas et praecipue respectu bonorum Ostromecki et
respectu Successionis post et Per Ihrem Rnum
Mathiam Scholasticum Gnesnensem et M. Valeri
anum Mostowskie in quovis Judicio vel Offi
cio Rnum Majoris Minorisve Subsellij acti
am in Terminis Condsnum Vertens et agitandum
tuendi Defendendi Promovendi Processus insti
tuendi Decreta Suscipiendi et Signanter Decreta
~~Cond~~ in pineta Condnis Tribunalitium Anni
1783. ad finalem Juris gradum Deducendo
a Contrarijs Motiones interponendi Juramen
ta Attentandi Complanationes nre Rectum
et absens incundi Caeteraque Munia Verum
legitimum et Specialem Plentem Concernentia
debito legis tactu et ordine peragendi et Exequendi
Promittentes et Inscribentes se Jidem Rentes
quidquid per Eundem meum Plentem suum
Juridice ~~[illegible]~~ actum gestum Con
stitutumve fuerit pro Ratho grato firmo

ac Valido

ac valido Suscepturos et in nihilo Contradicturos fore idque Sub Damnis Terribus quibus Ubique Respondebunt suis cum Posteris.

Jan Bromirski Chorąży

Adam Żorawski Chorąży Sochaczewski

Scholastyka Żórawska rw.

---

ps MRSP. Valentinus Kwasniewski de Kosinki Bartoszowe authus et Jurat palam nil Quia Jure habitis secum NN. Sigismundo Draminski et Paulo Uminski Jn Evidentiam Testimonium sibi adhibitis Ex Requisitione Ossa M. Fabiani Grzybowski Camerij Trzcianowski fuit in Bnis Cwiklino Sabbo nuper praeterito et Ibidem Condescendens L. Josephum cum liberis ac Totam Inventarijs ac Tota eius supellectili et proprietate M. Antonine Kadłubowska ad M. Petri Paczkowski Dapiferi Cremenecensis relictae Conti viduae revexit et Ibidem reliquit de quo praesens Jpse Mlis fecit Relationem ex rne Edificiorum in Bnis Drozdowo Sorteq dicta Paczkowiczna per Jnsu ut fama ferat Causatae Combustionis

---

Videatur hoc lo Relatio Extraditae Citationis pro Trno Condnis Granitialis Inter Haereditatis Bd Starozrzeby et Opatowiec Agitandae ex prte JMM. Bromirski Capitanei Plocensis Cnj NN. Przedpełski et Lochocki pro MRGP. Romanum Mozoła de Starozrzeby authum et Jurat rs. wynita Prout extat in Productis

Suscepta Mao

Suscepta Mao ex pti Compaone Infidelis Major Peysakowicz Tabernae in Bonis Ramutowko Arendatoris Contra M. Joannem Rosciszewski Pocillatoridum Rasiqsien ratione per Ipsum Summae Octuaginta Sex Florenorum Polon per Maum Juramento evictae Decretoq Judicij Terris Plocen in Plocko Sabbo pt Fm S. Agnethis Virginis et Martyris proxime scilicet die 24ta Mensis January Anno praesenti Inter se Maum ab Una et Eundem M. Rosciszewski parte ab altera prolato sibi Maam Una cum poena Luita Trium Marcarum Pott adjudicatae et Solvi in punctae non exolutionis Excudi Ejus Decreto Contraventionis ac rigoris poenae Baonis Succubitionis facta quae dabit in forma Latior In Continenti M. R. G. P. Valentinus Brenski de Villa Zamoyski Authus et Juratt palam vocat Quia Ipse memoratt Baonis poenam ex vi Contraventionis Decreto Succubitam ac Eundem met M. Rosciszewski praesenti in Termino disparem Pallegatoq Decreto Contravenien esse banitt. Scribatur Juxta Stylum Cancellariae

עלאיר נדור פסקוב

Suscepta Mao ex pti Compaone Gsi Andreae Strusinski suo et Gsi Alberti Strusinski Fratris sui Germani nne lon Gsam Annam de Murawskie Altini nuptus olim G. Simonis Strusinski Maam et absen. Fratris Germani Relictam Viduam ratione per Ipsam Incudis ac Mensae

sæ Quercineæ fatis olim suprascri-
G. Strusinski Steriliter decessi de-
relicta se Maand ac Absend Fratrem
Jure Successivo respiciens Decro
Condrl. in Fundo Bs Karwo-
sieck Dłuzniewo Fa 2da post Dni
Invocavit Quadrlem pa scilicet die
Xma Mensis Martij Anno Pren
Inter se Maand ac Absend ab Una
et Eandem G. Strusinska Relictam
Viduam atq alios parte ab Alte-
ra protata sibi Maand ac Absend
Fratri pro die hodierna extra-
di demandatt non extraditionis
Exes de Eadem Decro Contraven-
tionis ac regeris pœnæ Baonis
Succubitionis facta quæ dabitur
in forma Latur In Continenti
MRGP. Valentinus Bronski de
Villa Zamoyscie Authus et Juratt
palam rect Quia Ipse Memo-
ratt Baonis pœnam ex vi Con-
traventionis Decro Succubitam
ac Eandem G. de Morawskie
Strusinska Pœnæ in Trno dispa-
rend Pallegatoq Decro Contraven-
ind esse banitam scribatur Justa
Stylum Cancellariæ Actisq Præsentibus Andrzej Strusinsky
paulo superioribus Oblatuatt

Videantur hoc loco Relationes binæ
extraditar Adcitationum pro Trno Con-
descensionis Granitialis inter Hære-
ditates Bs Starozrzeby et Opatowiec
Agitandæ ex parte Illris M. Bro-
mirski Capitanej Plocen Cum Hæ-
redes et Possessores Bs Smardzewo
et Opatowiec p MRGP. Romanum
Mozota de Starozrzeby Authum et Juratt
recognitæ Prout Copiæ Eadem extant in Productis.

NS. Suscepta Maad Exp^ti Compañone M. Fabia
ni Grzybowski Camerij Trnis Zawskiey Cong
M. Dominicum Sampławski Venatoriae Do
brinensis rnd per Jpn Summae Quadringentor
flor Pol Decr Judicij Trnis Plocen die
29. mensis 8bris ao 1783tio Jnrae
maanae ex una et Jpn parte ex altera
Lato cum poena Lucta Trium Marcar Pol
adjudicatae et die hodierna solis deter
minatae non Exolutionis Unde Eiusdem
ceto Contraventionis ac rigoris poenae
Bnis Succubionis facta quaedabit
Jnferma Latior Jn Continenti M. Ad
Valentinum Bronski de Zamoscie an
thus et Jarosz palam vid Lucia Jnne Me
merat Bnis Poenam ex Contraventio
nis Decr Succubit ac Jpn met M. Sa
pławski Pcus in Trnd Disparens Palle
gatoq Decr Contravenens Esse Sa
nitum Scribat Juxta Stylum Cancel
lariae Fabian Grzybowski [illegible]

Jllris Admodum Rndus Josephus
Rosiszewski Praepositus Sieprien
in et Cong Conventum Sieprien
Virginum Monialium Ordinis
S. Benedicti Maatus est Jdq ex
eo, Quia Jdem Maans Jnsistens
eo Decr Judicij Tribunalis Rni
Petricoviensis Ta ysta pt Ten Omni
um Sanctor pxa videlicet die
Quinta Mensis 9bris Anno elapso
1783tio Jnter se Maand ab Una et

Pdictum Conventum Siepreen par
te ab altera prolato paratus erat
et est Summam Milli Ducen
tor Octuaginta Florenorum Polon in
benificationem retentae Decimae
ex Bonis Conventualibus ad Ec
clesiam provenien necnon Seor
sivam Summam pro eadem De
cima Ab Actu Decreti Consilii
in Bonis Oppidi Siepre Fa 2da
pt Dni Misericordiae Anno 1777.
Inter se Maan ab una et Pdictum
Conventum parte ab altera pro
lati provenien et ad Annum
elapsum Millesimum Septen
gentesimum Octuagesimum Ter
tium debitam videlicet pro
qualibet Sexagena Siliginis p
Florenorum Quinque et qualibet Se
xagena Hordei ac Avenae per
Florenorum Tres Dein Luitam Qua
tuordecim Marcarum Polon nec
non Marcas Quingentas Po
lon pro evocatione Succubita De
cro supra de Actu exarato Trebu
nalitio Rni Petricovien sibi Ma
nifestan adjudicatt et pro dicho
Decima solvi injunctas ab eodem
Conventu Siepreen Virginum Mo
nialium levare de levatis Quie
tare vorquoniam Idem Conventus
Siepreen ad exolvendum Suprascriptas
Summas ac Marcas nec per se
nec per Suum quemvis Compa
ret Plenum quinimo Suprascro

Decro Tribunalis Contravenit Jel-
circo Maans de Diligentia sua
in levando Eiusdem vero Conventus
renitentia in exolvendo Contra-
ventionem Decro ac Succubitio-
ne rigoris poenae Baonis in
Eod. Decro Appositi Ad Atque Ster
Maat In Continenti M. R. G. P. Va-
lentinus Brenski de Villa Za-
mość Authus et Juratt palam
rvit Quia Ipse Memoratt Bao-
nis poenam ex V. Contraventio-
nis Decro Succubitam ac Eun-
dem Conventum Pallega-
to Decro Contravenien esse ba-
nitt Scribat Juxta Stylum Can-
cellariae. Josephus Rosciszewski Praep. Sieprocen. mpp

N.S. Officium praesens Crevae Capitis Plocensis apud S.
Paulum Kulesza Burgr. Crevae Plocensis vulnus
videlicet in Cornu Capitis Partis Sinistrae Sectum
magnum longum et latum ad os penetrans parum
per nitume facto Jam subsanatum vidit et delite
Compexit quo Vulnere per Offm praesens
Viso Pp. Obducens L. Antonium Bednarczyk
de Bnis Zychowo Subditum Inculpavit in
culpatq. praesens Paulus Kulesza mpp

N.S. Suscepta Maao expti Comparione S. Pauli
Kulesza B. Plocensis cons. M. Joannem secalte-
rium mnis Taczanowski Vexilifer Vielunensis Br.
Siemiętkowo Rogalne heredem et S. Valenti-
num Kniewski administratorem tum Ll.
Valentinum Swacha et martinum Kowalski.

de Eisq Bnis Siemiętkowo Subditos nec non
JaR Bernardum Rudnicki Ordinis S. Pauli
primi Eremitae Bri Ecclesiae Gradzanoviensis
Praepositi rne per Jpm et quia per dictum M. Ta
czanowski Dnum et G. administratorem Supra
serorum Subditorum in Comparione Expressorum ad
persolutionem Quotarum Trno Specificatarum pro
liquoribus stante maaus Eiusdem Bri Siemiętko
wa possessione Tenutaria per Jpm Epotatis
provenientis non adactionis Jamvero per JaR
Rudnicki Quotae Quinque Aureorum hungr pro
veste pelle Vulpina suffulta secum maaus
Conditatae persolvere non Curationis
de quarum Quotarum Vindicaone factaque
dabitur Informa latius Paulus Kuleszanski

NS. Suscepta Maao Ex prli Comparione M. Igna
tij Wenda Cannij Granitialis Plocensis cons
M. Robertum Kampenhauzen ~~[illegible]~~
Vice Palatinum Dobrinensis rne per Jpm
Summae Quadraginta Quinque Aureorum hungr
per ipsum a M. Hippolito Dobrski ad serum ma
nuale Contractae sibi vero maaus per dictum
M. Dobrski manualiter Cessae non perso
lutionis de Cuius Summae cum prisione
vindicaone factaque dabitur Informa latius
J. Wenda.

Suscepta Maao ex prli Comparione S. Lau
rentij Bronnisski Bl Plocensis cons S. Lucam Jon
czewski rne per Jpm non finitum

NS. Suscepta Maao ex prli Comparione S. Stanislai
Laguna Bl Plocensis in virtute Splis Altae

mi

in Raciąż in posione actor Trium Plocen. Die 11ma
Mensis Januarij ao 1780mo per JAR Silvestrum
Zielinski Praepositi Gralevien. in pnam sui
Recognitae nne Eiusdem JAR Zielinski Praepositi
Gralevien. agentis cum Celsissimos Principes
Michaelem Alexandrum Duces nnum Swiato
petk Czetwertynski Capitaneum Tuszynen. et Con
stantiam de Pruchentauty primi ob M. Joan
nis Skarbek Castellani Junivladislavien. Ldi
ad praesens voti Invicem Conjuges Victricum et
matrem tum MM. Eugenium Gaspar. et Mi
chaelem Principes et filios fratres inter se ger
manos Skarbki Clnis Junivladislavien. Bn
Oppidi Drobin Haeredes atq Totam Sinagogam
Judaeor. Drobinen. nne per Jn et quae per Dictam
Sinagogam Census a Summa Duor. millium
Tyne actis praesen. in Ao 1752do per praefatam Si
nagogam JAR Joanni Miaszkiewicz Eccle
siae Gralevien. vicario Jnsera provenien. ab
ultima Quietatione retenti Decro Judicij Trris
Plocen. in Plocko Die 24. Januarij Ao praesen.
Jm maam prolem ex una et Jm Pte ex altera
prolato ~~adjudicati~~ cum poenis prima Luita se
ptem altera in Sublationem Condemnationum
Secuplici Quatuordecim Marcar. Pol. adjudicati
non persolutionis Jam vero per Celsissimos
Principes et MM. Skarbki Eiusdem Sinago
gae ad persolutionem praefati Census et Re
nationum adactionis nec portionis poenae
Duplicis Quatuordecim Marcar. Pol. ad
pacificam ipsi officiam Exolutionis ex
inde Decro supraexarato Contraventio
nis ac rigoris poenae Bnis Succubitio
nis factaque dolitur Informatione Jn
Continenti MRS P. Valentinus Bronski

de Zamoscie audhus et Jurat palam nisi Quia Jnne memorato Rmus pienam exci Contraventio nis Decreti Succubit ac Jnmet Celsissimos Principes Czetwertynskie nim. Skarbki nec non Sinagogam Judaeorum Drobinen Praesens Jn Trnd disparem Pallegatos Decreto Contravenientes Esse Banitos Scribat Jnstructum Cancellariae

S. Laguna BCP Plocen. quae Ptens.

Suscepta Maad Exprti Comparitione M. Thomae Rosciszewski Bacillatoris Raciaziensis nmo et Ex Commisso M. Caroli Rosciszewski Thesauri Lieprieus cons. M. Martinum Radzicki Praefecti Exercituum Rmi nmo per Jnn Trnd Quo per Jnd Officij Praesens rapta Solutionis Cujusque Quotae per Maam Polen nunquam ab Jnno Contractae nullitas ac Jndebite Comitationis exinde pienam Jnse tractionis de quibus super Jnn ir rogavit ac decernens in actoratu ipsius Jncompetens actione facta quaedabit Jnferma latio

Thomas Rosciszewski

Suscepta Maatio ex personali Comparitione G. Valentini Vrzeszewski BCP. cons. Franciscum Kurowski Ratione per ipsum Centum Viginti Marcarum Polon. pro acceleratione fatorum ad G. Josephum Przeszewski Maam Servi ad Mentem Statuti Dicti Judicij Officij Praesens Feria Secunda post Jnm Circumcisionis Christi Domini Praesentis Scilicet Die Quinta Mensis Januarij Ao Praesens mtis 2e

Maam

Maang cauna, et Eundem Jm Kurowski parte ex altera plato p Die hodierna adjudicatam tum Pœnæ Triplicis Quatuordecim marcam Polenq in Sublationem Trinam Condemnationum Eidem Dcto Soli injunct non Solutionis Eximde Dcto Eiusq Contraventionis Rigorisq Pœnæ Bonis Sue cubitionis facta quæ dabit in forma Latior In Continenti MRGP. Valentinus Bronski de Zamoscie Authus et Jurat Palam Ihus Quia ipse Memorat Bonis Pœnam ex vi Contraventionis Dcto Succubitam ac Ipsummet G Franciscum Kurowski pseng in Termo Dispa rang pallegatoq Dcto Contraveniens esse Bo nitum etc Scribat pixta Stylum Cancellariæ Valentinus Joannes Strzeszewski B.E.Plocen mp

Videantur hoc loco Relationes in Numero Sex p Termo Condescensionis Granitialis inter bona Zamo scie odnoga ~~cauna~~ et Alias Villas Collaterales agitandæ Unius cong Conventum Sieprcong altera cong M. Bromirski Vexilliferum Plocong Tertia cong MM Zbenskie quarta itiq cong M. Bromir ski Quinta itiq cong Conventum Sieprcong Vir ginum monialium ord Benedicti, Sexta cong M. Kolutnicki Tribunum Sieprcong Omnes ex parte mu Benedicti Jezewski Generalis Exercituum Rm. p MRGP. Valentinum Bronski de Zamoscie authe et Jurat Recognit pt Copiæ extant in altis

Suscepta Mcao expti Comparione G. Lau
P.S. rentij Bromirski B.E.Plocen cong G. Lucam Jenere

ivjlus

wski rne per Jm Summe in unum uinctae
Ducentor Quadraginta flor Pol Efficiens
Decro Judicij Officij Pcus Die 5ta mensis Ja
nuarij ~~ad~~ Ao praesens Jm se maius ex una
et Jm parte ex altera prolato cum poenis prima
Quita Septem altera Simplici Quatuordecim
Marcar Pol adjudicatae ~~per~~ et p Die hodier
na Solis determinatae ~~nulla~~ non exolutionis exin
de Eius Decro Contraventionis ac rigoris Pe
nae Bnis Succubitionis facta quaedabit Infor
ma latior In Continenti M R S P Valenti
nus Bronski de Lamoscie authus et Jurat
palam rit Quia Jme memorat Bnis poenam
exis Contraventionis Decro Succubitae Jm
med S. Jgnerewski Pcus In Trnd dispa
rey Pallegatoq Decro Contraventionis Esse
Beneritum Scribat Juxta stylum Cancel
lariae Laurentius Bromirski B.C.P.
Mpri

Actum in Cro Plocen Fra 3tia post
Dcam Conductus Paschae proxa scili
cet Die 20. mensis aprilis Anno
Dni 1784to

Suscepta Mao ex prli Comparione S. Valentini
Mitodroski suo et SS. Catharinae olt Theodori
Bobrowski Relictae Viduae ac Rosaliae S. Anto
nij Kuskowski Centum Soror inr se gnar
Kowalewskich olt S. Joannis Kowalewski
steriliter decessi filiastrar ~~ac~~ nec non Eiusd
S. Kuskowski rne cong S. Andream Kolczynski
sortis Br Jonczewo Jeziorki Possessorem Tenuta
rium rne per Jm Pecuniae per Pfato olt Gm

Joannem

Joannem Kowalewski stante Eius pdictae Sor-
tis Br Jonczewo Jeziorki possessione Eam
in Terram Conservatae Effusionis et acceptio
nis Maaug Principalissis restituere recusa
tionis de Cuius pecuniae (pro pstando su-
per dictae pecuniae Juramento) vindicatione fa
eta Quedabit Informatatior

Walęty Miłochrosk

Suscepta Prwad Exprti Comparione S. Simo
nis Gierzyński cens SS. franciscum Kisielewski
Adamum et Josephum Dobrosielskie rne per
Jpn et quia per S. Josephum Dobrosielski disce
dendo penes Prwaug ~~Hortopa~~ Hortopheri
um Canis Prwaug nulla exrne percussionis
Prwaug circa proprium Canem sese Opponeg
per S. Kisielewski Infestaonis oppressionis
pro Pectore arrepti in Terram protrusio
nis et Contusionis Damnor plurimor infru
mentis et Pratis Illaonis per S. Adamum Do
brosielski Domus Prwaug superinvasionis
et Ibid Inconvenientiar peractionis per
Omnes Prwaug laesionis postpositionis
tum aliar Injuriar et Oppressionum
facta quedabit Informatatior in veri
ficaonem pmissae Oppressionis Ipse Prwam
praesentavit officio Pdeg Concussionem vide
licet in naso Concussum leve rubicundum Item
sub Oculo Dextro Concussum cum deratione
Cutis notabile in Parte lividinosum in Par
te Rubicundum ~~eidem~~ p quibus Concussionibus
per Offm Pdens visis Ipse Obducens pfatt S.
Kisielewski Inculpavit Inculpatg Pdeg

Szyman Gierzyński

Suscepta Maatio ex personali Comparitione J. Feliciani Ligowski cum J. Gregorium Kondracki Ratione per ipsum quotae Novemdecim florenos Polon. ex quota Majori Viginti Quinque flo. Polon. à se Maanę mutuo Contracta restanę ad Multiplices Maanę requisitiones nolle Persolutionis quinimo diffugi is allaborationis de Vindicatione itaq Ejusdem quotae facta quae dabit informa Latier

Felicyan Ligowski m.p.

S. Andreas Gabrysiewicz mne et Ex Comisso M. Valentini Sutkowski Dapiferiae Lubovien. Cum S. Paulum Kulesza B.L.P. maatus Est ex eo Quia ~~[illegible]~~ licet si Jd. S. Kulesza ex Summa Quinquaginta Quinque aureorum hungr. per ipsi maanę prli Concredita post immi neuę aliquot Septimanas Summam Viginti Novem aureorum hungr. a se Maanę Prli levaverit post ac aliam Summam in vim provisionis a Totali Summa Quinquaginta Quinque aureorum hungr. pro Duobus annis provenienę ad manus suas perceperit attamen nunc non expectato Duorum annorum expirio Totalem ultra per se levatam Summam pretendere praesumit Summamq in vim provisionis per maanę Prlem tantum modo a Summa Viginti Sex aureorum hungr. dari debitam tamen per ipsi a Totali Supra expressa Summa levatam detruncare renitet Quare Jd. maanę Prlis Succurrendo hoc in passu substantiae suae Integritati de Subsequenda cum Eodem S. Kulesza Obliquidatione Maatis ~~[illegible]~~

Andreas Gabrysiewicz mpp

NS S. Stanislaus Zochowski in ed Cong Honoratum
Joannem Antonowicz maatur esse ex eo quia
licet si suus maaus p Infideli marcli Judeo Sepr-
cuy nullam ~~[illegible]~~ fidepissionem Eius Honorato
Antonowicz dederit nec etiam in scripto
per pdict Judeum Jpri dato sese sub
scripserit nec etiam aliam ab Jpro quo
tam contraxerit non nisi ad Expostulatio
nes ipsius Ephiphium modo Gratuito ma
nifestans suscepit attamen Ipse Honoratus
Antonowicz minime his attentis Trno
suo p Jus Officij pdcuy respectu Solutionis
Quotar ac si a maaue Jpri et Eius Parenti de
bitar qd nunqm pbabit instituto Indebite
Concitare se maaue pdumit Ideo maaus
de Decernenc in actoratu Jpri Incompe
tenti actione ac Irrogaue pienis ~~[illegible]~~
~~[illegible]~~ maatur
Stanislaw Zochowski rt.

NS Videant hoc loco Relaones Editar Cionum vinc
ex Pte M. Joannis Bromirski Vexilliferi Plocen
cong Conventum Sepricuy virginum monialium
Ord. S. Benedicti et M. Jezewski Gnalem Exerci
tuum Rni pro Trno Condmi Granitialis Jpri
Ba Babe et Zamosci agitaue per MRSP.
Sebastianum Smolczynski de Szczechowo au
thum et Jurat initae pt ut Copiae extant in pro
ductis

Videat hoc loco Relao Editae Cionis ex Pte
SS. Dg Oskich cong JM. Bromirski Capit
Plocen Ord. S. Stanislai Equitem et SS. Przed
pedskie Stombowskie ac alios pro Trno Condmi
Granitialis mr Ba Starozreby et Opatowiec
agitaue per MRSP. Adamum Lada de Dąbrusk
authem et Jurat Rnita pt ut Copia extat In pductis

Suscepta Maao ex Pti Comparione M. Martini
Radzicki Praefecti Exercituum Rmi cong. M. Caro
lum Rosciszewski Thesaurarium Sieprcens. nne per
Jpm Quotae Centum unius flor. Pol. per ipsi
a maaue ad Compactum verbale contractae
exolvere recusaonis de Cuius Quotae vindi
caone facta quaedabitur In forma latior

M. Radzicki

G. Joannes Szczepkowski BLP. per Religiosam ac
Deodicatam Ursulam Constantiam Podoskae
Conventus Sieprcens. virginum monialium Ordi
nis S. Benedicti abbatissam suo ac nne Eiusdem
Conventus Sieprcens. agentem actis Trribus Plo
cens. in Sieprc. Spltr. Jmorum Plenis in virtute
Itaq. Eiusdem pltae nne pfatae Religiosis
simae abbatissae ac Totius Conventus
in et Cong. JAR. Josephum Rosciszewski Pa
rochum Ecclesiae Sieprcens. maatus est idq. Ex
Eo Quia Pr. JAR. Parochus non attento De
creto Judicij Tribunalis Rmi Petricoviens. Tra
5ta post Fm S. Catharinae V. et Martyris
nempe Die 29. mensis 9bris Ao Dni 1781mo
Jnr absens venerabilem Conventum ab una
et Jpr parte ab altera ex Serijs Controversi
js pro lege et Justitia intuitu de Praedio
utrum existit in Corpore fundor. Sieprcens.
et usu Exdecimationis ad Ecclesiam Paro
chialem Sieprcens. investigationis Lato
Decrum In Judicio Tribunalitio Rmi Petri
coviens. Tra 4ta post Fm OO. Sanctorum pxa
nempe Die 5ta mensis 9bris Ao Elapso
1783tio In ordine relevaonis praemissi De
creti approbaonis Trrium Plocens. cum deman
data Extradione decimae ac super pribato
Conventu irrogata Poenalitate tum Injun

cta

cta Solucione Summae ac sic retenta De
cima provenientis pro Parte sui vim legis Sa
piens Aurus est lucrari et processu aggrava
re intendit de huius Decreti relevacione et
Cassacione processus pecuniis super Jure irrogandis
Itedatq Itedmaat salvis de Jure salvandis
Joannes Szczepkowski BLP. mppria

Videatur hoc lo Relao Editae Cionis ex Parte
Conventus Sieprcensis Virginum monialium
Ord. S. Benedicti cons. JAR. Rossiszewski Pa
rochum Sieprcensem pro Jure Tribunal Rmi Pe
tricoviensis per MRSP. Martinum Tomczak
de Susk authum et Jurat Rmitas pro Copia
extat Inproductis

Suscepta Proao Ex pli Comparione S. Stani
slai Dzięgielewski Br Zagoty administrato
ris suo et MM. Luce Moszyński Subdapiferi
Radomiensis et Simphorosae de Niszczyckie
Jnvicem Congum Dnor ac S. Cuiacissimi
Rzeszotarski cons. S. Stanislaum Remisse
wski Dnum et L. Josephum Subditum me
per ipsos Subditis de Bnis Zagoty ex Bonis
Junoszycensis virgultas in Curru vehens in lo
co nuncupato Oszczywilk vice Publicae Obses
sionis obsessa Eadem via secum binam viae
violenter interceptionis Concutere omino
Conacionis silvarum Junoszycensis viae violenter
exsecacionis Proaus ac S. Rzeszotarski
lesionis postposionis tum aliam Inpiniam
et oppressionum facta quaedabit Infor
ma latior Stanislaus Dzięgielski

Suscepta Maao ex pli Comparione S. Stanislai

Dzięgielewski Br Niszczyce administratoris
suo ac MM. Luce Moszyński Subdapiferi Ra
domiensis et Simphorosae de Niszczyckie Jnvi
cem Congum ~~m~~ Dnor suor mne cong. JM. an
dream Ordinatum Zamoyski Excancellari
um Rnr Ord. aquilae albae et S. Stanislai
Equitem Dnum tum S. Jacobum seu alte
rius mnis Zachurski Clavis Bieżunensis Eco
nomum rne per Jpm et quae per S. Economum
LL. Francisci Opalak in Bnis Zimolza extans
ac Eccae Eccae L. Opalak Sororis grnae cum
olt Eor Parente de Bnis Niszczyce maaus Pli
um haereditt Profugor ad multas requisiones
nolle extradionis Jam vero per JM. ordi
natum Carentiae labor non bonificaonis de
Injungenda Itaq statuitione ac Extradione
Eodem Subditor tum bonificaone Carentiae
labor ~~[illegible]~~ facta quae dabit Infor
ma latior Stanislaus Dzięgielewski

Actum in Cro Plocensi Fra 4ta
post Dni Conductus Paschae pro
xima scilicet Die 21ma mensis
aprilis a.d. 1784.

Suscepta Maao exprti Comparione Galberti Zyte-
nicki cong. SS. Casimir Parentem et Stani
slaum filium Kokoszczyńskie rne per Jpm et
quae per Parentem Selopeti unius ac Cornu a Pul
vere a maaus accomodat nolle restitutionis Jam
vero per filium a rue Lignece ac Dolij ne
scitur qualimodo ad Jpm devenit restituere
recusationis de quor indicaone facta quae
dabit Informa latior

Woyciech Zytenicki st.

ps. S. Bartholomaeus Gutowski B.P. sanus pltes
RR. Quia Jne mm ac SS. Ignatium Osmiałowski Josephum Rzechowski quoddam nnum Danielski Sowinski Robertum Kampenhauzen et Casimir Swieżynski in suos veros et Ltmos Pltes eligit Constituit Inscribit ac Solenniter ordinat Dam et Conc dem Eiusdem Sui et Pltibus plenariam facultatem et Omnimodam absolutam potestatem Causas suas Judiciarias gltes Omnes et Singulas in Omni Judicio vel Officio Rmi majoris minoris ve Subsellij cum quibuscunque pnnis et Occasione quarum Intervenientiarum tam ex actoratu qm reatu vertendi et agitandi tuendi defendendi promovendi processus Instituendi Instituto ad finalem Juris gradum deducendi Decreta Suscipiendi a contrarijs motiones interponendi Justa attentandi Executiones urgendi solismet mm. Osmiałowski Kampenhauzen et S. Swieżynski Relationes ad Casam Condemnationes servientes approbandi ex Pte Recognoscendi Condemnationibus obtentis et Obtinendi Obiciendi plenas In Constitutionem loci standi ad judicatum vel ad judicandum levandi delevandi mre Recognoscendi Quietandi Rigores Decretorum Extendendi alio et Pltes in locum sui substituendi Cetera quoque munia veros et Ltmos ac Spltes Pltes Concernentes debito Legis tractu et Ordine peragendi et Exequendi promittens et Inscribens se Ipsum Rmum quidquid per Eosdem Pltes Actum et Constitutum fuerit pro ratho et firmo suscepturum quamquam Pltiam ad Triennium integrum duraturum vult ac pro eo declarat pro eo sua Rgne pnis sa firmans B. Gutowski

B. Cmiss.

Suscepta Prvaõ Ex Pli Comparione S. Casi
miri Bronowski suo et S. Barbarae Bilinska
Contis suae nnae Conq SS. Gasparum ~~Ignatii~~
~~Parente~~ et Catharinam Zgłenicka Conqes
Parentes tum Michaelem filium Brudnickie
Melchiorem et Catharinam Brudnicka Ipsae
Conqes Kisielewskie Ignatium et Simonem
fratres inter se grnes Zołtowskie rne per Ipsi
de Sorte Br Zgłenicae Juri advitalitio ab od
S. Salomea Zgłenicka maaq primeva Con
sorte maaq servaq subiecta maaq Jun
ctis viribus expulsionis rer Regestro Con
scribendo Specificandae Interceptionis
per S. Michaelem Brudnicki Prvaq Oppres
sionis et Contusionis denique per omnes
Prvaq et Obseq Contis varijs ~~et~~ in locis
et Coram diversis prnis Lesionis postposi
tionis irrealium obiectionis tum aliar
Injuriar et Oppressionum facta quae dabit
Informatio Kazimierz Bronowski rd.

---

x Offm Pdem Crevq Capitl Plocaq apud S. Valen
tinum Stobiecki Concussiones videlicet In
Fronte Concussa bina unum magnum ~~bentum~~ lon
gum et latum rubicundum alterum minus
similiter rubicundum Item Oculum sini
strum Circa Circum Concussum in Parte
Lividinosum in Parte nigredinosum parum
per Intumefactum item sub Oculo Dextro
Concussum non adeo magnum rubicundum
item in Genna faciej Partis Dextrae Derasio
nem Cutis notabilem ad Cruorem Item
in genna faciej Partis Sinistrae Vibicem cum
detrusione Cutis longam Item Aurim sini
stram vix non totaliter Concussam lividinosam
cum detrusione Cutis levi Item prope

Eaq

Eandem Aurim Derasionem Cutis medicam
Item in auri Dextra Derasionem Cutis Simi
lem Item in Palma Inferiori manus Dextrae
percussiones Cutis Tres medicas vidit
et debite Compexit pro quibus Concussio
nibus per Officium praedens visis Ipse Obducens
S. Cuiusvis mris Mosakowski Inculpavit Inculpatus
praeter cum Praevaone ex parte Comparione Eiusdem
S. Valentini Stobiecki Obducens cons. praefatus S.
Cuiusvis mris Mosakowski Inculpatus ac alios
ad praesens de Nominibus et Cognominibus Ignotos
tractu Causae Specificandae rne per Jm sui
Praevae in Oppido Lipno nundinis, Ibidem non
pridem agitatis Causa suorum negotiorum Existat
et In Hospitio suo se se Commoravit nulla
ex rne nec data Eis Occasione pugnis ad fa
ciem aliquot vicibus percussionis in Terram
protrusi genibus et Pedibus Conculcationis
et Concussionis Concussionum Superius Spe
cificatae Inflictionis Obsanguinolationis
ulterius Convertere in Praevam ex Eorum Ho
spitio Esset Eductus Curationis tunc Tem
poris Stropkij Praevae dependere Curatio
nis ac framece Praevae praeter vi ac violenter
Praevae Interceptionis Lesionis post
perionis tum aliarum Injuriarum et Oppressio
num facta quaedabitur Informatio
Walentij Stobiecki st.

Suscepta Maatio expensonali Comparitione G. Jacobi Gar
czynski cons. G. Albertum Zglinicki idque in eo Lui
lit se Idem G. Zglinicki in benificationem Pessulae
agri Maanae proprij per ipsum Seminati, fra
mea multo minus Valens quam quota ex agro
Maanae proveniens concernebat tribuerit, tamen nunc

nescit

nescit quo praetextu frameam Eandem a Se Maag
recipere intendit, eoq intuitu Judicij Officij
penes se Maag Consistit quare Maans de inde
bita sui vera ac vindicatione praetensionis suae
Maag facta quae dabit in forma Iuris.

Jacobi Garczyński

Videantur hoc loco Relationes Trinae Extra
ditar Adcitationum pro Trno Condescen
sionis in Bonis Zaborowo Agitandae et
quidem Unius Cens Perillrem admodum Rndum
et Mcos Kostowskie Zerawskie et Ka
dłubowskie etq Zakrzewski et Alios Alte
rius vero Cens Gsos Smolinski Chy
bowski ac Lutomirskie Tertiae de
nique Cens Gsos Jaroszewskie Omni
um ex Parte Mcor Antoninae de Ka
dłubowskie olim M. Petri Pyczkowski
Relictae Centis Viduae Matris tum se
verini et Eleonorae Filij et Filiae Pyczko
wskich per MRG Produm Christo
phor Szafranski de Oyrzen Authm
et Juratt recognitae Prout Copiae
Eadem extant in Productis

Suscepta Maio ex prti Comparitione Gsi
Valentini Xięzopolski nne et ex Speci
ali Commisso M. Catharinae de Zdziar
skie ultimi Nuptus olim M. Roko
sowski Relictae Centis Viduae Cens
M. Cajetanum Kostowski Thesau
rariae Sieprien ratione per Ipsum
Summae Viginti Trium Aureor
Hungaricatt et Florenorum Decem Pott
pro Uno pari Boum ac Pecus
per Eundem M. Kostowski modo li
citato ab Eadem Mea Maag Prin
cipalissa Acceptis debitae breviq
exolvi per Ipsum Oblatae ad Nunc

tiplices Requisitiones p solvere non
curationis exinde p[ro]ditae Principa
lissae injuriationis de Cujus Sum
mae Vindicatione facta quae dabit
in forma Latior
Walenty Xiążopolski rt.

Actum in Cro Plocensi Sabbatho
post Dcam Conductus Paschae pro
ximo scilicet Die 24. mensis Apri
lis A.D. 1784.

Suscepta Maao expti Comparione Honora
ti Christiani Roba Aurifabri cum Prtem
Rndmum Constantinum Wolicki Canonicum
Praemonstratensem Conventus Plocensis virginum
monialium Ordinis S. Norberti Praepositum
rne per Jpn Summae Viginti Octo aureorum hungr
in vim satisfactionis pro subsecuta advelle
Eiusdem Polis Rndmi Wolicki Argenteorum ac auri
liquefactione reparatione ac reformatione
sibi maaum proveniens ad tot requisitiones
persolvere non Curationis ~~quoniam~~ in super Proaum
Trndi suo ff Jpus Officij Officij p[ro]ducens re
spectu ac si per maaum Damni in argento
Causati bonificaonis qs nunquam deducet
Instituto Indebite et Injuste Concitatio
nis de Vindicaone itaq Summae supra
expressae tamq in Actoratu Jpn decernens
incompetens actione nec non irrogans pae
nis facta quae dabit Informa latior.
Ad Jpn adveniens nulla exme pugna ad faciem
aliquot ricibus percussionis et oppressionis
Joachim Christian Rubow

Suscepta Protestatio ex personali Comparitione J. Francisci Laguna Bcd. Domini et Mtis RRP. Laurentij Szymczak de Wazynko Authus et Jurati, cum Joannem Koskowski Dictum Dziedzic, ad Cujus mdm. Rzepotarski Statione per ipsos non verendo Poenas legum quinimo Easdem vilipendendo sui Provanz Mtis Laurentij circa Officiosam relegationem Equi p J. Swiezynski Eidem Jo Koskowski disvenditi post relictionem ejusdem equi ad domum revertentis in via libera assecuti aggravationis oppressionis concussionis Concussionum inflictionis, exinde metae legis transgressionis facta quae dabit in Forma Latior in Verificationem praemissae Oppressionis Idem Provanz Commonstrant Officio praeng Concussiones suas quas Offcm praeng apud ipsum Oculum dextrum circa circum Concussum Sanguine suffusum flavedinosum parum per intumefactum vidit et debite Conspexit p quo Concusso Idem Obducens J. Joannem Koskowski Inculpavit Inculpat q praeng.

Franciszek Laguna mp

bez Wawrzeniec r

MRRP. Laurentius Szymczak de Wazynko Authus et Jurat palam Rut Tunica ipse habitu Secum Mtis Mathaeo et Petro Laguny Evidentioris Testimonij ergo Sibi adhibitu ex Requisitione Officiosa J. Adami Swiezynski fecit bonis Koskowo Feria 5ta praeng Septimanae proxime praeterita et Ibidem Condescendens equum p Lunae Requirens J. Joanni Dziedzic Koskowski disvenditum relegavit et Ibidem Eundem reliquit de quo praeng Equi Relat.

Suscepta Protestatio ex personali Comparitione J. Adami Kęsicki Domini et L. Martiani de benio Rudowo Subditi in Assa Domini sui agens et quidem Domini suo et L. Joannis Itidem subditi sui nomine cens J. Adamum Sułkowski Ratione per ipsum nulla ~~sub~~ sibi mali data Occasione Provans L. Martini in Campis praesenti Pallo graviter in Caput percussionis vulneris nostabilis inflictionis, morbi gravis Causationis, insuper ultra Honestatem Nobilitatem discendendo in Domo sua liqueris Subditer Provans uti et tanquam ad Tabernam advenien. infestationis aggravationis Absens L. Joannis aufugiens in Villa Rudowo assanti oppressionis Concussionis ad extremum Provatione Sua Coram actis praesens superioribus facta Provantis indebite circumscriptionis, in realium objectionis exinde metae Registranogressionis facta quae dabit in forma Latior In Verificationem praemissae oppressionis Provans L. Martinus Commonstravit Officio praesens ~~Cic~~ in Capite post aurim Dextram Cicatricem Sanatam à vulnere inflicto et qua Cicatrice Idem Obducens in Assa Domini sui Eundem J. Sułkowski inculpavit Inculpatus praesens

Adam Kęsicki mpp

P. Marcin m

Suscepta Provatio ex personali Comparitione JJ. Balthasari Dobrosielski et Agnethis Roginska et J. Antonij Dobrosielski Relictae Centis Viduae, ~~etc~~ suis et JJ. Mathej Dobrosielski "Evae" Alberti Kowalewski Apolonie J. Joannis

G. Joannis Mosakowski Marianne G. Komerowski Eleonore
atq Paulisae Virginum Innuptarum Dobroscielskich tunc
Pauli Uminski nne contra SS. Joannem et Valentinum
Uminskie Ratione percipiendo Contraveniendo Decreto Lon
descensionali in Fundo bonis Miodusy in Anno proxime
elapso 1783tio per Officium Burgrabiatus plato agros
Provenientes et absentes haeredis Eadem Decreto praeemptibili
bus agnitos levata summa nolle Dimissionis
usus et eidem perceptionis, Terminis suis indebi
to eorum hoc Decretum ~~interpositis~~ editis aggravationis
eandem metu legis transgressionis facta quod abitus
in forma Latus. Balthazar Dobroscielski et
Agnieszka Dobroscielska

Suscepta Maatio ex personali Comparitione T. Josephi Kena
rzewski cum Nobilem Gasparum Dzierzanowski idque in eo
Quia Licet si Idem Nobilis Dzierzanowski ad Rationem
quotae per Maanum ipsi Debitae Duodecim Cosethos
mensurae Antiquae Plocensis Siliginis Licinalis Thera
nij Disvendiderit pecunias per Eadem Siligine usui
suo applicaverit Saccos deperdiderit per Duas Septima
nas in Eadem via Commorando Damnum in labore Maanum
Causaverit Ipseque solus cum Equo et Cane per Spatium
Unius Anni in Victu Maanum Commanserit Pabulum
propter equum Sibi subministratum habuerit tunc
quotas ex equo restantes Decreto Aureo hunc tam
Distinctam quotam Septem f. P. a Maanum perceperit
Attamen non Consideratis Processis quotam per Maanum
ipsi debitam praetendere non erubet Quare Maanum
de Indebito sui vera ac vindicatione pretensionum

Quam

suam Maag facta quedabit in forma Latina.
Jozef Konarzewski

Suscepta Maao ex pti Comparione S. Thadei Przedpełski cong M. Bartholomeum Zakrzewski Vexilliferum Zawiszowskiego rne per Jm Quotie Octo aureorum Lungae ad Serum mnle per maaag Casu quoque deperditum contractae persolvere non Curaonis de huius Quotie Cum pro visione Vindicaone facta quedabit Informa Latina

Suscepta Maao ex pti Comparione S. Joannis Czachowski cong Jm Juliannam de Kampenhauzeny ob Jm Thomae Dębowski Succamerarij Pltus Plocen Relict Cantam Viduam tum S. Jacobum Garczyński ac Stanislaum Albertum Krajewski Joannem Sobolewski denique L. Laurentium Sobczak rne per Jm Trnd Suo pro Jure Officij Gdeny rsptu ac si per Maaag Br Piastowa et Krzętkowa superinequitaonis Jbus violentiae peractionis superius expressae Honestae ac Lai Convulneraonis aliaque Inconvenientiae in Eadem Cione expressae peractionis quod nunquam pro labitur Instituto Injuste ac Indebite maaag Concitationis in Causamque S. Andrea Czachowski nulliter involuonis eiusdem poenae in se tractionis de quibus super Jm irrogamus tam Cassaone processus Cuiusvis facta quedabit Informa Latina
Jan Czachowski

Videat hoc loco Relatio Editae Cionis ex parte
MM. Kadłubowskich et Kozłowskich cons. SS.
Smolinski et Chybowski Ipsius Tribunalis
Rni Petricoviensis per MRSP. Mathaeum
Banasiak de Klemeiow authum et Jurat. Rnita
et Copia extat Inproducti.

Suscepta Maiestatis expresse Comparitione S. Benedi
cti Madrzynski nne et Ex Commisso MM. Ludovicae
de Kosinskie et M. Pauli Zorawski Subdapife
ri Crsanensis Relictae Contis Viduae Romualdi
Subjudicis Pauli Judicis Trrium Visso
fratrum inter se gnrs Kadłubowskich Pltis
Rndmi Valentini Canci Cathedralis Chełmensis Sebe
stiani et Caietani Thesaurariae Sieprcensis
Kozłowskich idq de Relevatione Decreti in
Fundo Br. Smolino Jnd SS. Casimiri Smolin
ski et Cuiusvis nnis Chybowski per Offm
Camniatum Trre Plocensis prolati ex rnibus
in Trnd Trm Exprimendis subsistere non valen
tia quae dabit Informatio ab una
et Sui Maiestatis pltes parte ab altera.

B. Modrzenski

Suscepta Maiestatis Expresse Comparitione S. Pauli
Nadratowski cons. S. Bartholomaeum Nadrato
wski et L. Annam dictae Jabłonowska rne per
ipsum Trno suo Jnd Officij Pdcus rsptu ac si
per Maiestatis Eiusdem L. Jabłonowska oppressio
nis Contusionis et Concussionis ac utrorq
lesionis qd nunqm deducet Instituto Injus
ste conciliationis in jus et litis expensas fra
stranea inductionis insuper per Pfatam
L. Jabłonowska maiestatis coram varijs prnis
verbis Indecens honori nocivis affectionis
denique Per S. Nadratowski Eiusdem L. Jabło

nowska

nowska uti sive famulae in Rigore non ten
tionis exinde per utrosq pienar in se tra
ctionis de quibus super Jpo Jrrogamus fa
cta quiedabit Informa latior
Paweł Nadratowski

N.S. Suscepta Maão Ex prti Comparione M. Chrisosto
mi Zielinski Vice Regentis Trris Plocens suo
et M. Joannis Zielinski Gnalis Exercituum
Rnimae Cons M. Joannem Chamski Subju
dicis Trrem Plocens rne per Jpo Summae De
cem aureor Lungae per Eum a p fato M. Gnali
mutuo ad Compactum verbale Contractae
brevi tempore solvi declaratae ad multas
requisiones nolle per solutionis de huius
Summae cum pcisione vindicatione
facta quiedabit Informa latior
Zielinski

Videatur hoc loco Oblata Prorogationis
Actus Condescensionis ad Bona Golijo
wo Inter Gnos Rokitnickii Ma
kowiaski ab una et Mansionar.
os Sieprcens parte ab altera designa
tae p Judm Subjudicatus Trris Plo
cens facta Manuq Ejusd Judicij
Subscriptae Prout Originale ejusd extat
in Actis

S. Paulus Wolski in et Cons Sinagogam Judaeor
Drobinens maatus est ex Eo

Suscepta Maão ex prti Comparione S. Pauli
Wolski idq de nullitate ac Cassatio
ne quietationum mullum binar per Maaus
in et S. Petrum Dolski in rem Sinago
gae Judaeor Drobinens de provisionibus a Sum

ma

ma apud Eandem Sinagogam ~~[illegible]~~ hereditatem pro
venientem per manum totaliter non levatis
datis et Subscriptis facta quedam non fuit

S. Paulus Wolski in et Conc. Sinagogam Judicem
Drobinensem manutenens est idque ex eo quia licet si
suum manum a Summa Quinque Millium
Quingentorum Zyp. apud Eandem Sinagogam
hereditatem non nisi ~~[illegible]~~ Triginta Quatuor aureorum
hunc in vim provisionis a praefata Sum
ma tunc per annis ~~[illegible]~~ quinque provenientem leva
verit attamen Eadem Sinagoga subdole se
cum Manum procedendo ad Subscriptio
nem binarum Quietationum mutuum se manum
et S. Petrum Dobrski cum Offerentia re
stantem provisionis persolutionis super
induxerunt nunc autem Eandem provi
sionem ~~[illegible]~~ soli oblatam ac seorsivam
ab Eisdem Quietationibus provenientem persol
vere renitent Quare manum Cernens se
per praemissa Injuriatum de injurigenda
praefata Provisionum obliquidatione et Eandem
manum persolutione manutenens

Paweł Wolski
Ajnd

Actum in Castro Plocensi in Terminis Que
relarum Officijque Causarum Judicij Crim.
Capitis Plocensis juxta Cadentiam suam deter
minatam in Diem Lodiernam legitime
incidentibus Tam 2da post Dominicam Misericordiae
proxima nempe Die 26ta mensis Aprilis
Ao Dni 1784to

Suscepta Provatio Exprti Comparitione S. Simonis
Karwowski suo et S. Francisci Wołowska Con
sortis suae nomine Conc. SS. Jacobum et Evam La
zewska Juriciem Conges Karwowskie nomine per

Jmi

Ipsos inprimis per Maritum superinvadendo
Prouae Divisorium nulla ex rne Prouae Inte
stationis oppressionis baculo aliquot vicibus
percussionis absque Prouae Contis per prae
fectum S. Karwowska ~~adad~~ ad haec adveniens
similiter oppressionis pugnis Contusio
nis Concussionum Inquisitione pandat Infli
ctionis dein alio tempore Demum Prouae per
utrosque superinvasionis et Ibidem variat Incon
venientiat et violentiat peractionis denique
per maritum absque Prouae Contis inventa
ria in Campis expellat nulla ex rne Concutere
Conationis sui Prouae per Campos prae
venti In Duellum provocationis Concutereque
se se Clarificationis ad extremum per utrosque
Prouae et absque Contis varijs in locis et Ca
ram diversis primis Lectionis postpositio
nis tum aliat Injuriat et Oppressionum fa
cta quaedabit Informa latier
Szyman Karwowski st.

Suscepta Maad ex pr̄li Comparione S. Simonis Kar
wowski suo et S. Franciscae Wołowska Contis
Sue rne Sdq nullitate ac Cassatione Conde
mnationis In Trnd Condnis in Bnis Karwowo
Or Szumowicie agitatae ex Pte S. Jacobi Karwo
wski super se Maaue pro tunc in Lecto Egri
tudinis decumbens obtentae ex hac et
alijs rnibus omnino Cassabilis facta quae
dabit Informa latier Szyman Karwowski st.

M. Sophia
Suscepta Maao ex pr̄li Comparione S. Elisabe
this ~~Myśliborska~~ Włoczewska primi od S. ~~Dobe~~ Danielis Ro
ściszewski Ldi expost voti od S. Nicodemi Myśliborski

Relictae

Relictae Contis Viduae Hanc S. Joannem Kirzyb-
ski rne per Jn Cutum Vulpinar Quatuor a
maang ab Annis Sex Accomodatar restituere
nec valoris persolvere Curationis de huius Prae
tensionis Vindicaone Facta quaedabit Infor
ma latior Elzbieta z Wldczewskich Myslibarskiej

Suscepta Maatio ex personali Comparitione G Mathiae Starorypin-
ski bonor Szyc et Sertium in Dębowka haeredis eidque de
nullitate Cujusdam Resignationis super Lbam Mariannam
L. Casimiri Meller Maang Subditi Censertem ex Regno
Prussiae seu aliunde adventae et per M. Franciscum Cieszyn-
ski indebitae pro Subdita usurpatae p Eundem M. ficum
Cieszynski in Personam Mu Mathiae Kueberski Emisfei
Plocens nullo pere factae, ac Aresti super Eandem Lsam
Mariannam vi Ejusdem illegalis Resignationis indebite
ex parte pdicti Mu Kueberski interpositi viq Ejusdem
Juris illegalis instituti ad psens Jndm Officij pdens
pcessus, ac indebita eadem aggravatione facta quae
dabit informa latier.

Maciej Starorypinski ob dolorem digitti mt.

Gnosus Mathias Starorypinski bonor Szonc et Sertis in Dę
trzyk haeres Maatus estidque in eo Quia Jdem Maans Citao
ne Gnoso Nicolao Woyciechowski ad Jndm Officij p quadam
acsi Circumscriptione ac poenis praetensis magisq p ipsi
pmentis cum derogatione Lineris seu Maang scripta et
edita existens conventus ignorantiam Episcopi G Woyciechowski
conditionis ac Personae realiter fatetur hoeq sibi et Plu-
ribus alijs notum est, quod primitus Mu Roberto Kam-
penhauken Succameraing Parnaviens p servitere Lokay
vocato ac demum Mu Josepho Calasantio Kampenhau

ken

Zen Capitaneiæ Sulecenæ simili in obsequio inserviebat, te-
lique famulatus obstrictus in Violentias ex mandato (ut
supponitur) Mci Capitaneiæ Domini sui cum Subditis
ac alijs famulis in terra Benod Pietrzyk ad Sortem
Maanæ Spectanæ circa excisionem pro necessitate per subdi-
tos Maanæ arborum peractas se immiscuit, et in sua
querela Ratione horum attentatorum Coram actu Ter-
ribus Plocenæ in Sepre die 29na Mensis Januarij
ac Currenæ facta ex solo nomine et cognomine tan-
tum eundem nominavit, quodamque errore suscipi-
enæ aliter notatum est, quapropter Maans minime
cuiquam ac Episcopo prout se asserit, Jo. Woyciechowski
honori derogare cupit, suam duntaxat injuriam ac
Violentias Protestatione ut premissum est facta expo-
sitas tum Summam et evidentem honoris sui Citatio-
ne per Nominatum Gm Woyciechowski cujus Possessio
ubinam et qualis sit, non constat, tum insimul Pro-
cessu cum Mfico Kampenhauzen Episcopi Principali
ac Alijs inculpatis prosequendo circaque violentias obje-
ctas persistendo vindicationem offert, penasque justo
Delictum cujusvis lucraturum haud dubitat, et de
premissis integritati honoris sui providendo Maatur.

Maciey Starorypinski ob dolorem digitti mt.

Gnosus Mathias Starorypinski Sanus pltem Rdo Gene-
ralem Plenipotentiam in Personas Gg. Hyacinthi Przod-
pedski Petri Rudowski Chrisostomi Zielinski Jose-
phi Lempicki Mathæi Lisowski Josephi Lessowski
Pauli Sulkowski Mathiæ Starzewski Valentini
Strzeszewski Caroli et Stanislai Turowskich ad Cau-
sas

sas suas Judiciarias qualitas Omnes et Singulas
in quovis Judicio vel Officio Rmi Majoris Mino
risve Subsellij cum quibuscunq Personis et Occa
sione quarumvis intervenientiarum tam ex actoratu
quam reatu vertenti et agitandi idq ad Triennium
integrum pdeng sua Rmi pmissa Firmans
Maciey Starzyński ob dolorem digitti mt.

Suscepta Prvao Exprti Comparione S. Joannis
Żochowski suo et SS. Mariannae Podlecka Contis
Casimiri et Alberti Żochowskich fratrum suorum
nne Cong SS. Adamum Wołowski et Mariannam
Starzewska Invicem Conges nne per Jm Damnorum
plurimorum in frumentis et Prati Inventarijs
suis Consulto Impulsis et Sme Custode Vagarum
illacrimis saepium Circa hortes locatarum Collectio
nis et Combustionis absque Prvaque Contis ~~pa~~
~~S~~ per S. Wołowska nulla ex nne in illo medio
Villae Łoniewo Infestationis oppressionis baculo
aliquot Vicibus percussionis per Omnes Prvaque
et absque varijs in locis et Coram diversis prin
cipiis postpositionis tum aliarum Injuriarum
et Oppressionum facta quaedabit Informa
tatia Jan Żochowski rt.

M: Sophia Lempicka Pincernidissa Zaerocimensis et Mi
alexandri Wołowski Censors Relicta vidua suo et MM. Simeo
nis Ignatij Severini veronicae Virginis Innuptae Filiorum
et Filiae suae minorennium Wołowskich quibus pa
cem Caveo ex se Inscribit nne Sana pltus RR. Quicunque
MM. et JJ. Stanislaum Wołowski quemvis mucum
Pniewski Gnatowski Załęski Budny Franciscum et Jo
sephum Modzelewskie, Romualdum Ostaszewski Igna
tium Lasocki Episcopum nnum Pilichowski Thomam Załęski
Casimirum

Casimirum Zawadzki Ignatium Pomianowski Sigismundum
Stewarski Blasium Grabowski Balthasarum Bobin
ski Valentinum Tętowski Simonem Kossakowski Fran
ciscum Kozicki quemvis mun Chmielinski Kieński
Ozumniewski Damięcki Kaminski Fabianum et An
dream Grzybowskie, Ignatium Lebkowski Valentinum
Chmielowski Franciscum Bogurski Antonium Ben
kowski Stanislaum Sękowski Michaelem Kocinski
Paulum Zołtowski, Mathiam Mazowiecki Petrum Ku
dowski Hyacinthum Przedpełski Josephum Łososki Tri
ostomum Zichnski Josephum Lempicki Mathaeum
Lisowski Carolum et Stanislaum Turoskie Mathiam
Starczewski, Valentinum Strzeszewski Paulum Sul
kowski ad Causas suas et absens Judiciarias quali
ter omnes et singulas in queris Judicio vel Officio Rmi Majo
ris minoris ve Subsellij cum quibuscunque Personis et Oc
casione quarumvis intervenientiae tam ex Litteratu quod
statu vertens et agitans in suos veros et legitimos
Plentes eligit constituit Inscribit ac Solenniter
ordinat dans et Concedens Eisdem M.M. et Ill. Plenipo
tentibus suis plenariam facultatem et omnimodam
absolutamque potestatem Easdem Causas tuendi defen
dendi Promovendi Processus instituendi institutos ad
finalem Juris gradum Deducendi Decreta suscipiendi
à Contrarijs motiones interponendi Juramenta attentandi
Executiones Urgendi Solimet mei Stanislao Wołoski
Summas quascis Decretis quibuscis adjudicatas et ad
Judicandi levandi de levatis nunc Rentis et absque quie
tandi Rigores Decretorum annectendi alios Plentes
in locum sui quo ad Promovendi Causas substituendi

Ceteras

Caeteraq munia veros et legitimos Plenter Conservantia debito legis tractu et ordine peragendi et exequendi Promittem et Inscribem ac Eadem Rem quidquid per Eosdem Plenter suos Juridice rite ac legitime actum gestum constitutumve fuerit pro Ratho grata firmo ac Valido Suscepturam et in nihilo Contradicturam fere quam quidem Plenipotentiam Eadem Rem ad Triennium integrum duraturam roburq suum ac Valorem habituram vult ac praesenti declarat idque sub Damnis Tenibus pro quibus ubiq Respondebit suis cum Posteris.

Zofia Wołoska mp

Suscepta Protestatio ex personali Comparitione Mci Francisci Rosiszewski Castellanidis Sieprcensis Domini et Nobilis Joannis Zerawski Famuli, et quidem Domini suo et L. Stanislaj de bonis Lubki Subditi sui nne cum Gnro Franciscum Dzierzanowski Ratione per ipsum nescitur quo ex motivo sui Provanti Nobilis Zerawski et absentis L. Stanislaj in Villa Badurki existentium cum fervore adveniendo imprimis absentis L. Stanislaj infestationis Bombardae Eidem de manibus ereptionis dein sui Provanti Nobilis Zerawski adveniens et hanc violentiam eidem dissuadentis aggravationis oppressionis Concussionis bombardae longioris, seu potius apparatus ab Eadem lignei fractionis laesionis postpositionis insuper existendo in Oppido Wyszogrod non cessando ab anterioribus inconvenientijs Provanti Nobilis Zerawski verbis indecentibus Coram Varijs Personis affectionis bonae famae detractionis Comminationum

variae

variae ppalationis exinde in eo legis transgressionis fa
cta quae dabit in forma Latius

Franciszek Kajetan Junosza Koziszewski mp
Jan Zerawski rt

MRSP. Simon Kozienski de Ogorzelice authus et
Juratus palam rit Quia Jnc habita secum NN Fran
cisco Sielski et Antonio Komorowski in Evidentius
Testimonium sibi adhibitis ex Requisitione Offa
SS. Ignatij Pintowski et Pauli Komorowski fuit
in Bnis Ogorzelice Sabbatho nuper pterito et Jbrie
Condescendens Stagnum ad pdictam villam spe
ctans ex mandato M. Ignatij Zakrzewski Vice
Palatini Gnezneus saepe circumductum ~~item~~ vidit
et debite Compescit de quo pcus Jbr. nitis fecit
Relationem Communi usui totius villae subiacens

Suscepta Maao Exprli Comparione S. Joannis
Zochowski suo et S. Casimiri Zochowski fra
tris sui nne Cong SS. Hedvigim Pilska ad S.
Hilarij Duplicis Relictam Contem viduam Ma
trem Onuphrium et Andream filios Duplicis
rne per Jm Proaone sua per Eosdem SS. Dupli
cis filios suo ac matris sue nne cong se
maaus et absaus tum alios Coram actis
pcus Die 15ta mensis et anni praesentis Jnted
posit irrealibus nunquam deducibilibus punctis
repleta honoris maaus et absaus Circumscri
ptionis Bonae famae traductionis de
decernens Eiusdem Proaonis ex actis Elimina
tione ac irrogans poenis facta quae dabit
Jn forma latior Jan Zochowski rt.

Videatur hoc loco Oblata Condemnaonis in Fundo bonorum

Brzesce

Brzesie super Moso Michaele Rzepacki ex Parte JJ. Pyrzanowski Praepositi Baboszewicensis obtentae et Publicatae Manuq. Camerarij Terris Plocensis pro Subscriptione Originale Epis. extat in Actis

Videatur hoc loco Oblata Condemnationis in Trnd. Condescensionis in Bnis Sułkowo agitatae Ex Parte SS. Stawinskich Super S. Ostrzykowski obtentae pro Regle extat Inactis

NS. Suscepta Maao expti Comparione M. Stephani Zielinski Notarius Crevi Plocensis cons. S. Francisci Dobrski rne per Jm Summae Septem Aureorum hungr. Decr. Judicij Officij Praesens Die 5ta mensis Januarij Ao Praesens Jnsse Maaus ex una et Jm Parte ex altera lato cum poena lucta Septem Marcarum Post adjudicatae et pro Die hodierna Soli determinatae non Exolutionis Ex inde Eius Decr. Contraventionis ac rigoris poenae Bnis Succubitionis factaque dabit in forma Latior Jn Continenti M. R. S. P. Valentinus Michalak de Cierszewo Authus et Juratus patens vidit Quia Jnne memorat Bnis poenam exci Contraventionis Decr. Succubit ac Jnmet S. Dobrski Praesens in Trnd. disparens pallegatoq. Decr. Contravenire Esse Bani Tum Scribat Juxta Stylum Cancellariae

Stefan Zielinski mpp

Suscepta Maao expti Comparione SS. Pauli Komorowski et Ignatij Pintowski ~~[illegible]~~ cons. S. Casimir Chądzyński rne per Jm nec sessionis Turricae Castri Praesens Superioris Decr. Judicij Officij Praesens Die Tertia mensis 9bris Ao Elapso 1783tio Jnsse Maaus et ob L. Mariannam L. Petri ~~[illegible]~~ Subsist Conser

Ten

Ten de Bonis Ogorzelice Subditam ex una
et Jpo parte ex altera ex inquisitionibus
prolato Jpri ad Expleng injunctae et
Spatio Sex Septimanarum Continuari de-
bitae Expletionis nec etiam Vadij Capi-
tanealis Simplicis Eoq Deorum pro Die
hodierna soli determinati Exolutionis
Exinde Supraexarato Deorum Contraven-
tionis ac rigori poenae Bnis Succubitio-
nis facta quaedabit Informatatio
In Continenti M.R.S.P. Valentinus Mi-
chalak de Cierszewo Authus et Juratus
patam rit Quia Jpne memorato Bnis
poenam exci Contraventionis Deorum
Succubitam ac Jmmet S. Chądzyński
Pcus In Trnd disparens Pallegato
Deorum Contravenienti Esse Banitum Ser-
bat Juxta Stylum Cancellariae

Paweł Komorowski
Ignacy Pintowski M.P.
Jmpr

NS Suscepta Maad Expli Comparione S.
Valentini Joannis Duorum mium Strzesze-
wski BLP. cong S. Antonium Kozłowski
rnd per Jpm Quotae Trium Aureorum Hungae
Deorum Suae Officij Pcus Die 5ta mensis
Januarij Ao Pcus Jpri se Maaus ex una
et Jpo Parte ex altera prolato Cum Pe-
na Lucta Trium marcarum Bto adjudi-
catae et Jpo Die hodierna Soli de
Terminatae Non Exolutionis Exinde

Eius Decreti Contraventionis ac rigoris pe-
ne Bnis Succubionis facta quedabit
in forma latior In Continenti MRSP.
Valentinus Michalak de Cierszewo Au-
thus et Jurat palam vit Quia Ipse
memorat Bnis penam ex ci Contraven-
tionis Decreti Succubit ac Ipsimet S. Ko-
ziłowski Pacem In Trnd disparem pallegatoq
Decreti Contraventionis Esse Bani-
tum Scribat Juxta Stylum Cancellarie
Valentinus Joannes Strzeszewski
BCPmy

Suscepta Maiori Expti Comparitione S. Jo-
annis Winnicki cum S. Andrea Załęski me
per Ipsi Quotie viginti unius Typi et Grossor
viginti Quatuor Pot ex Summa maiori Qua-
tuor Aureor Lunge et Flor Duodecim pro-
veniens per Maiorem Justo Evictie Decreto
Judicij Officij Pacem die 5ta Mensis Ja-
nuarij Ao Pacem Ipsi se Maiorem ex una et
Ipsi Pte ex altera prolato cum Pena
Trium Marcar Pot adjudicatie et
Die hodierna soli injunctie Non Exo-
lutionis exinde Eius Decreti Contraventio-
nis ac rigoris pene Bnis Succubionis
facta quedabit In forma latior In Con-
tinenti MRSP. Valentinus Michalak de
Cierszewo Authus et Jurat palam vit
Quia Ipse memorat Bnis penam ex ci
Contraventionis Decreti Succubit ac
Ipsimet S. Załęski Pacem in Trnd dispa-
rem pallegatoq Decreti Contraventionis Esse
Banitum Scribat Juxta Stylum Cancellarie
Jan Winnicki st.

ps Suscepta Maco Exprli Comparione Gnosi Jo
annis Kocięcki suo et S. Simonis Kocięcki fra
tris sui nne cong. SS. Casimir et Paulum Mach
czyńskie Paulum Karwowski Adamum Kra
śniewski Sortium in Bnis Kotlewo Possessores
rnd per Jn et quae SS. Kraśniewski et Mach
czyńskie agros et Prata In Bnis Kietkowo
sittor aequaliter ad se maavg et absq fra
trem spectavg ademptionis unus et proventus
perceptionis per S. vero Karwowski in Bnis
tantum modo Kotlewo agri certi versus
sui maavg agros existevg cum Prato ac Sil
va alteatica in possessionem suam appre
hensionis et ad praedium sui applicationis
adjunctionis exinde Per omnes Damnor
plurimor Instrumentis et Prati Illaonis
Exinde metae Legis transgressionis Ja
et a quiedabit Interna latio

Jan Kocięcki mpp

M Jacobus Rokossowski Capitaneus Bachtinens
sarum pltor Rdi Gnalem Pltiam in Pnas SS.
Pauli Żołtowski Mathiae Mazowiecki Stiawitki
Przedpełski Petri Rudowski Mathiae Starczewski
Josephi Zempicki Laurentij Sokolnicki Valenti
ni Strzeszewski Joannis Niedroski Melchio
ris Mieczyński Pauli Sulkowski Laurentij Bro
mirski ad Causas suas Judiciarias gltt et omnes
et singulas in Omni Judicio vel Officio Rmo ma
ioris minoris ve Subsellij cum quibuscunq Pnis
et Occasione quarvis Intervenientiar tam
ex actoratu qm reatu vertevg et agitavg idq
ad Triennium Integrum Praevg sua Rgne
praemissa firmavg

J Rokossowski mpp

Suscepta Maao ex pr̄ti Compañone Illtris Adm̄ Rndi
Joannis Bogurski Ecclesiae Jezuiensis Praepositi ob
Stanislaj filij ~~[illegible]~~ cong. S. Lucam Bogurski
maaq Patruum rne per Jpm Sortis in Bnis Ko
sinki Bartoszewe sitae post fata pfati ob S.
~~Joannis~~ Stanislaj Bogurski se maaq et Re
ligiosum in Christo Patrem Severinum in Re
ligione vero mansuetum Bogurski ac Succo
res ob S. Martinae Bogurska ~~et~~ S. Michaelis
Mitecki Contis respiciaq in possessionem
suam apprehensionis et ~~[illegible]~~ ex eaq Sortie
tam in ista pfati ob maaq Parentis qm
post subsecuta Eius fata proventus perce
ptionis sibiq maaq nihil tribuonis in su
per processus Cupinae cum M. Kosinski Da
pifero Zawskiensi sine scitu et consensu
tam ob maaq Parentis qm et sui maaq
tamen rne maaq et ob Parentis Inhoare
praesumptionis ad Actoratum M. Kosinski
Condemnaonis super Maaq obtinere per
missionis de taliq processu ac obtentaq
per maaq Condemnaone tum etiam Ci
tationibus cong ipsi et se maaq editis
maaq non Notificaonis ~~[illegible]~~ Exinde
poenae Inretractionis de quibus super
Jpm irrogaaq ac dando de percepto proventi
bus Calculo tum dimissione pfati Sorti
um nec non nullitate Condemnaonis
super maaq obtentae facta quaedam
Informatio Joannes Bogurski P. Jezuiensis mp

Suscepta Maao ex pr̄ti Compañone Jsi
Andreae Brudzinski suo et Jo Rosa
lie Radwanska Contis sorae rne

Cum G. Antonium Rudwanski Sa
cerdotem suum jam Absentem Consortem
Fratrem Gratum ratione per Ipsum
Summae Ducentorum Florenorum Pott
Intercisa Nuptiali in Kowalodi
13. Mensis Junij Anno 1779 In
ter olim G. Agnetem de Krajewski
ultimi Nuptus olim G. Francisci
Karwowski Relictam Contem
Viduam Ipsius Matrem tamq
Eundem Maiorem Socerum ab una Ety
se Maiorem parte ab Altera Initia
et Conscripta in Vim Dotis de
Bonis Paternis praedictae Maiorem
Absentem Conti assignatae et solvi
oblatae tum Seorsivae Summae
in vim Dotis de Bonis supra
dictae olim Matris praedictam
Maiorem Absentem Contis respicientem
ad Multas Maiorem requisitio
nes exolvere non Curationis nec
Provisionum ab Epis Summis
dotalibus pensitationis Insup
rerum Mobilium Vestium post
olim Mentionatam Maiorem Ab
sentem Contis Matrem Relictam
per supradictam Maiorem Absentem
Contis Matrem praedictae Absentem
Consorti dispositam extradere
recusationis Exinde Maiorem et
Absentem Contis damnificationis
de quarum Summarum Una cum
Provisionibus Vendicatione ac
impingenda rerum Mobilium extra
ditione facta quae dabit in forma
Latior Andrzey Brudzinski rt

Suscepta Maatio expersonali Comparitione G. Alberti Mli
chi nne et ex Commisso Illmi Dni Michaelis Hieroni
nimi Podoski Castellani Dobrinens. cons. Nblem Petrum
Tepper Cambiatarium Varsaviens. idque in eo Quia licitis
sui Maans Principalis Summam Ducentorum Triginta
Aureorum Hung. et ob Illm. Podoski Palatinum Plocens.
ab Eodem Nbli Tepper levatam et in profundo Credi
tor Celsimi Principis Podoski Primatis Rmi Conver-
sam non participaverit nonnisi Majoris Securitatis
gratia super Scriptum sese cum Eodem ~~Celsimo~~ Illmo
Palatino Plocens. subscripserit, Successoresq. Ejusdem
Illm Palatini Plocens. si et in quantum ab ipsis juste
eadem Summa provenerint in Statu Solutionis per quod
optimo existunt, exindeq. Maans Principalis ad So
lutionem hujusce Summae praeter ~~iam~~ Successores Illmi
Palatini ~~obstrictus~~ alio modo nonnisi via Evictionis
~~obstrictus~~ esse non videtur Nihilominus Ipse Nbilis Tep
per hunc sui Maans Principalem Solutione praefatae
Summae indebite Termino suo aggravare intendit Quae
re Maans de Indebita Episcopi sui Principalis vexa
tum Liberatione a quavis Episcopi N. Tepper impetitio
ne Maatis facta quaedabit in forma Latius.

Albertus Mlicki

Suscepta Maio ex prti Comparitione G. Joan
nis Umiński B. Plocens. cons. Fama
tum Josephum Nowicki Civem Sieper
cen. ratione per Ipsum Quotae Tri
um Aureorum Hungaricalium per Ipsum
Scripto Manuali ad solvendum sibi
Maans Assecuratae Decreto Judicij Officij
Praesens. Ita 2da pt tm Circumcisionis

Christi Dni pa scilicet die 5ta Mensis
Januarij Anno Presenti Inter se Mag.
ab Una et Ipsum parte ab Altera
in Contumaciam Ejus prolato sibi
Magnificus Una Cum Provisione a
data Ejusdem Scripti provenientium tum
pecunia prima Lucta Trium Altera
Duplici Quatuordecem Marcarum Pott
in Sublationem Condemnationum
super Ipso Obtentarum Adjudicatae et
Solvi pro die hodierna injunctae
non exolutionis Exinde Delicto De
creto Contraventionis ac rigoris
poenae Baonis Succubitionis facta
quae dabit in forma Latior In Con
tinente MRGP. Valentinus Micha
lak de Czerszewo Authus et Juratt
palam Voit Quia Ipse Memoratt
Baonis poenam ex vi Contraven
tionis Decreto succubitam ac Con
demnet Famatum Nowicki Presenti
in Termino disparem Pallegatoque De
creto Contravenien esse banitum
Scribat Juxta Stylum Cancellariae

Jan Uminski B G Płocki mp

Suscepta Mag. ex parte Comparitione
G. Pauli Karwowski olim G. Thomae
Karwowski Sterilibus fatis decessi
Fratris Germani ac Successoris
Naturalis Cum G. Petrum Karski
ratione per Ipsum rem Mobili
um varia in forma existentium tum
Paratae pecuniae post olim Mentio
natum Gnum Thomam Karwowski
Magnificum Fratrem Germanum apud
Ipsum inservien derelictae se Ma
nifestam Jure successivo respiciendum

extradere et persolvere non Curatio
nis Exinde Mag.ni injuriationis
de Quar. rer. Mobilium tum para
tae pecuniae Vindicationi facta
quae dabit in forma Latur.
Paweł Karwowski rt

Suscepta Mag.o una cum Protestatio
ne ex p.rti Comparitione G. Pauli
Karwowski cons. G. Joannem Kocięcki
Actor. Trium Susceptarum ratione per
Ipsam Prati Mag.ni proprij Im
missis sup. Subditis violentimo
do Confalcastrari demandationis
et Toni ex Eod. Prato Collectionis
ac p.dicti Prati in Possessionem
sui Apprehensionis Usus fru
ctus ex Eod. Prato Mag.ni haere
ditorio Nulliter perceptionis In
super sui Mag.ni Circa proprie
tatem Eiusd. Prati sui sese oppo
nentis oppressionis Obsanguino
tionis Exinde Cons. Leges Rm pro
cessionis de Cujus Prati Vindi
catione ac dando ex Eod. Prato
Calculo tum irrogandis sup. Ipso
poenis facta quae dabit in forma
Latur. Paweł Karwowski rt

Suscepta Mag.o ex p.rti Comparitione G.
Ignatij Lasocki suo et L.i Marti
ni de Benni Jarocino Subditi sui
nni cons. G. Paulum Zbyszynski di
ctum Utrok ratione per Ipsum
Obiecti Cujusdam nunquam proba
bilis supradicto L. Martino Mag.ni
Subdito indebite imputationis ac
Trno suo pro Judicijs Officij Pcons.

sibi Maan instituto Maan ac
pdicti Labditi injuste leggravatio
nis de indebita Itaq sui Maan
Vexa ac decernendi sup Ipso pe
ni facta quae dabit in forma Latior

Ignacy Lasocky

Suscepta Maao ex pri Comparione S. Valentini Lo
niewski suo et S. Constantiae Sochocka Contis suae no
mine Cons SS. Hedvigim Pilska olim S. Hilarij Dupli
chi Contem Relictam viduam Matrem Onuphrium
et Andream filios Duplicis rne per Ipsi Proacne
sua Coram actis praes Paulo superioribus per Eosdem
SS. Duplicis filios suo ac Matris suae nne Cons
se Maan absens Contem ac alios interposita Inre
alitate repleta Honoris maan et absens Concur
tis prostitutionis de Injungenda Itaq Eiusdem
Proacnis Circumscriptivae ex actis Elimina
tione accirrogamus poenis facta quae dabit
In forma Latior Walenty Loniewski rt.

Suscepta Maao ex pri Comparitione Gnu
Joannis Biattoskorski suo et Gnor
Adami Michaelis et Adriani Biat
toskorskich Fratrum inter se et sui
Germanor nne Cons Gnos Thomam
Parentem ac Valentinum Filium
Rubachy ratione per Ipsos Sum
mae Mille Quingentor Tynf quem
que Tynf Triginta Octo Grossis nu
merando olim G. Franciscam de Ru
bachy olim G. Jacobi Biattoskorski
Contem Maan et absen Fratrum
Matrem jam vero pdicti G. Thomae
Rubach Sororem Germanam in
Vim dotis de Bonis Paternis et
Maternis respiciens se vero Maan

ac Absent Fratres Jure Naturali per Ca
put olim Praedictae Matris Concernen
Decreto Condrti in Fundo Bd Sedek
Fa Bta pt Dnm Jubilati pxa scili
cet die 9na Mens Maij Anno 1775
Inter Praedictos olim Maanus et Absent
Fratrum Parentes ab Una et Men
tionatum G. Thomam Rubach Pa
rentem parte ab Altera prolato
ad Actaq Praesentia Fa 2da pt Dnm
Cantate pxa scilicet die 15ta Mens
Maij Anno Eodem per Oblatam
perrecto Supradictae olim Maanus
et Absent Matri adjudicatae et sol
vi injunctae Non exolutionis Exin
de Memorato Decreto Contraventio
nis de Cujus Summae Una cum
Provisione Vindicatione facta
quae dabit in forma Latior
Jan Białłoskerski et

G. Paulus Wiedziałkowski Sanus pr Ter
R.R. Gnalem Plentiam in Personas Gnos
Petri Rudowski Hiacinthi Przedpel
ski Sigismundi Skwarski Mathiae
Mazowiecki Pauli Zołtowski Chri
zostomi Zielinski Josephi Lempicki
Caroli et Stanislai Turowskich Ma
thiae Lisowski Valentini Strzeszo
wski Mathiae Starzewski Jose
phi Łozowski Pauli Sałkowski
Joannis Szczepkowski Laurentij
Sokolnicki Bartholomaei Gutto
wski Stanislai Łaguna Josephi
Pieptowski ad Causas suas Judici
arias gulter omnes et Singulas in
omni Judicio vel Officio Rni Ma
jeris Minoresve Subsellij cum qui

buscunque Personis et Occasioni qua
rumvis Interveniendum tam ex Auto
ratu quam reatu Vertendum et Agitandas
Idque ad Trigennium Integrum
Praesens sua Regia Praemissa firmam

Paweł Niedziałkowski

Suscepta Mag. ex parte Comparitione Gen.
Magdalenae de Czachowskie olim
G. Martini Kriczejewski Relictae Con
sortis Viduae atque Stanislai Leszczyn
ski suo et G. Anastasiae de Czacho
wskie Conjugis suae tum Joannis Cza
chowski suo etiam et G. Marian
nae similiter de Czachowskie
Consortis suae Nnis Agentium Con
Gen. Laurentium et Stanislaum
Czachowskie atque Adamum seu
Alterius Nnis Molski necnon
Consortem Ejus ratione per Ipsos
non editis sibi Magnificis ac Absen
pro Judicijs Terribus Plocen in
Plocko proxime celebratis respe
ctu Cujusdam Successionis acti
ex Bonis Miecinino in Possessione
ad Praesens G. Thomae Czachowski
existens Ipsos Concernentes Cita
tionibus Nec Ulla facta sibi Magnificis
ac Absen de Positione Eadem Cita
tionum Notificatione Condemna
tionis Cujusdam in Ejusdem Judi
cijs Terribus Plocen super seu
Magnificis ac Absen Subreptitie
obtinere Praesumptionis Exendi Con
Leges Rni processionis de Cujus
Condemnationis Nullitati ac Cassa
tione tamque injungenda Illis Statutio
ni

ne necnon irrogandis sup. Ipsis
poenis facta quae dabit in forma
Latior Magdalena Krzyżewska et
Stanisław Leszczyński et
Jan Czachowski et

---

x Suscepta Maad ex prli Comparione Infidelis
Jozef Jakubowicz Judaei Drobinensis nne et ex Commisso
Infidelis majoreli Jakubowicz Judaei et Mercato
ris Drobinensis Conc. S. Thomam Kowalewski
Bl. rne per Ipsum Trno suo pro Jus. Officij Pcus
intuitu Solutionis Summae Quindecem aureorum hungr.
per maam Prlem ab Eoc. S. Kowalewski nunquam
Contractae nec quovis a maam Prli Eius S. Ko
walewski provenientem Instituto Indebite Concita
tionis et nulliter processu aggravationis Insuper
Condemnationis in Eisdem Jus. Officij Pcus respe
ctu Eiusdem Illegalis praetensionis non Edita
ut lex disponit Maam prli Cione nec facta
de Eadem notitia super Eoc. maam prli obti
nere Praesumptionis de decernendo in actoratu
Ipsi Incompetentem actione acirrogandi propne
missis poenis Cum Cassatione Condemnatio
Illegaliter obtentae facta quae dabit In
forma Latior [illegible]

Suscepta Maa ex prli Comparione G. Fran
cisci Lisowski nne et Speciali Commis
so G. Martianae de Bogdanskie olim
G. Martini Lisowski Relictae Contis
Viduae Matris suae ~~nne~~ Conc. Gm
Petrum Cieszewski ratione per Ipsum
Summae Duor. Millium Florenor.
Polon. Actis Officij Pcus Fa bta post
Dom. Conductus Paschae Pxa scilicet die
Duodecima Mensis Aprilis Anno 1782
per Eundem Gm Cieszewski Relictae Ma
nifestans Absens Matri modo Simpli

cis debiti ex pendenda Provisione In
scriptae et Assecuratae ad Multipli
ces Maan. requisitiones non exolu
tionis sive provisionis ab Eadem Sum
ma provenien. praedictae absen. Matri
Velle pensitationis de Cujus Sum
mae Una Cum Provisione Vindica
tione facta quae dabit. in forma Latior
praedictae Matris

Franciszek Lisowski

Suscepta Mao ex parte Comparitione Gen.
Joannis Korzybski suo et G. Josephi Ko
rzybski Filij sui Minorennis ex olim
G. Marianna de Smardzewskie pri
mi G. Alberti Wiedrowski Secundi ex
post voti Maan. Conti secum Maan.
progeniti nunc Cons. Relictam et Suc
cessores olim G. Theodori Jaroszewski
Camerariae Granitiali Plocen. ra
tione per Ipsam Summae Septingen
tor. Quinquaginta Tyn. quemlibet Tyn.
Triginta Sex Grossis numerando ex
Summa Major. Mille Quingentor.
Tyn. Actis officij praesen. Fa 5ta in Vi
gilia Ft. Pattis S. Joannis Baptae
scilicet die 23 Men. Junij Anno
1774to per Supraserum G. Theodorum
Jaroszewski Ipsorum Maritum et Pa
rentem Modo Simplicis debiti ex
pendenda Provisione olim Mentio
natae G. Mariannae de Smardzewskie
Ultimi Nuptus sui Maan. Conti
Super Bonis Mlice Kosztyry inscri
pta et Assecurata pululantis, praedi
ctum Maan. absen. Filium per
Caput praedictae Matris Ejus respi
cien. ad Multiplices Maan. requisi

sitionis exolvere non curationis nec Pro
visionis ab Eadem Summa provenien
pensitationis de Cujus itaque Sum
mae Una cum Provisione Vindica
tioni facta quae dabit in forma Latior.
Jan Kerzybski rt

Suscepta Mag. ex parte Comparitione
G. Casimiri Machczynski suo et G. Pau
li Machczynski Fratris sui Germa
ni Une cum Gnes Franciscum et Ma
thiam Goszczynskie Fratres inter se Ger
manos ratione per Ipsos Summarum
infrascriptarum et quidem per Gnum Fran
ciscum Goszczynski Unius Ducentorum
Tynf Scripto Manuali in Kietbowo die
27 Junij 1757. datuato in rem olim
G. Martini Machczynski Maan. et
Absen. Fratris Parentis dato Edi
cto olim Maan. Parenti Assecu
ratae Alterius Similiter Ducentorum
Tynf ad Scriptum Scrsivum in Chy
czewo die 31 Mens. ~~Martij~~ 7bris Anno 1761
Datuatum per Eundem G. Franciscum
Goszczynski ab olim Mentionato Maan.
et Absen. Parente Mutuo Contractae
Tertiae denique Quadraginta Quin
que Tynf Quartae Triginta Florenorum
Polon. Utrasque ad Compactum Ver
bale ab olim Mentionato Maan.
Parente Mutuo Contractarum ac bre
vi solvi declaratarum Jam autem
per G. Mathiam Goszczynski Sum
mae Ducentorum Tynf Similiter ad
Scriptum Manuale ab olim Men
tionato Maan. et Absen. Parente
Mutuo Conscriditae ad Multiplices
Maan. et Absen. Fratris requisitio
nes exolvere non curationis nec
Provisionum ab Eadem Summis Pro

veniend pensitationis de Quad Summad Una cum Provisionibus Vindicationi facta quae dabitur in forma Latior

Kazmierz Machczynski rt

Suscepta Mad ex prli Comparitione Gnosi Laurenty Brudzienski cum Gnos Antonium Paprocki et Elisabethem Wirzbicka Invicem Conjuges ratione per Ipsos Trno suo pro Judicijs officij Pcen respectu Solutionis Summad Unius Quadraginta Florenorum Polon acc pro Servitys per Eand Gnde Wirzbicka Paprocka sibi Maan praestitis provenien alterius Septem Florenorum Polon tertiae denique Sexdecim Florenorum Polon per se Maan Pdictae G. Paprocka Stante Ejus Servitio Actualiter exolutad Instituto Maan indebite Aggravationis in lites expensas frustranee inductionis Exinde Maan velle injuriationis de indebita stagi sui Maan Vexa ac irrogandis sup Ipsis quae nis facta quae dabit in forma Latior

Wawrzeniec Brudzienski rt

G. Bonifacius Matawski in et cum Gnos Valentinum Starzewski et Agnetem de Matawskie Invicem Conjuges Manifestatus est Jdq ex eo Quia Suus Manifestans licetsi Nullas res ac inventaria tamq paratam pecuniam post Subsecuta olim G. Mariannae de Szydłowskie olim G. Francisci Matawski Contis fata Occupaverit Nec de Eidem rebus ac Inventarijs

Suscepta Mag. exprli Comparitione
G. Bonifacij Matawski Cum Gnos
Valentinum Starzewski et Agnethem
de Matawskie Invicem Conjuges
Socer. et Sororem suos ratione per
Ipsos perceptis Nonnullis rebus
Mobilibus atq. Inventarijs factis
olim Magnae et Praedictae G. Starze
wska Centis Parentum derelictis
Nunc Trno pro Judicijs Officij Praesen
respectu Eadem rerum Inventariorum
Instituto Magnae indebite aggra
vationis in litis expensas inductio
nis de Indebita etaq. Magnae ve
xa decernenda Ipsis Incompeten
te Actione facta quae dabit in for
ma Latiori Bonifacij Matawski etc.

Suscepta Mag. exprli Comparitione
M. Josephi Kampenhauzen Succa
meraridae Parnaviensis Bnae Babe Rzaty
et Wiączanki Haeredis Cum Gnos An
tonium et Casimirum Swierkockie
ratione per Ipsos Documentorum ac
Quorumvis Monimentorum ad Bona
Supradicta Babe Rzaty et Wiączan
ki per olim Gnum Alexandrum Swier
kocki Ipsorum Parentem olim Mus
Joanni Kampenhauzen Succamera
rio Parnaviensis Exercituum Rnae Gnali
et Mariannae Luciae de Desyeury
Invicem Conjugibus resignata se
se regulantium per Praedictum olim
Ipsorum Parentem Contractu Vendi
torio respectu Eorundem Bnae Babe Rzaty
et Wiączanki Conscripto extradi Obla
torum ad Multiplices Magnae re
quisitiones extradere non curatio
nis Exinde Magnae damnificatio

nis de Quorum Documentorum et Mo-
nimentorum subsequenda extraditio-
ne facta quae dabitur in forma Latior

Josephus Kampenhausen m.p.

Suscepta Mag. ex parte Comparitione
G. Casimiri Machczynski cum G. Pau-
lum Machczynski atque Albertum Chy-
czewski et Magdalenam de Machczyn-
skie Invicem Conjuges ratione per
Ipsos post subsumpta olim Magnum
et ~~Ipsi~~ Episcopi Fratris sui Parentis
fata Frumentorum Varij Grani fatis
olim Parentis derelictorum e Domo
tacite ad Eosdem Gnos Chyczewskie
evehere praesumptionis et usui suo
Conversionis Non Nullarum verore-
rum Mobilium tum paratae pe-
cuniae post fata olim supraser-
pti Parentis derelictae se Magnum
erga Ipsum aequaliter spectantium
totaliter occupationis nihilque ex
ipsis rebus per Ipsum perceptis sibi
Magnum velle tributionis Jam vero
per praedictos Gnos Chyczewskie praedi-
ctorum Frumentorum tum rerum Mobi-
lium ad Domum sui suscepe-
re praesumptionis Exinde Magnum
in praemissis damnificationis de
Capite suae Injuriae Vindicatione
facta quae dabitur in forma Latior
Et quidem supraserum Magnum Fratrem.

Kazmierz Machczynski rt

G. Joannes Korzybski suo et Gnus Josephi
Korzybski Filij sui pro quo de rathi-
habitione pacem cavet et se inscribit
nunc Sanus pretter RR Gnalem Plentiam
in Personas Gnorum Petri Rudowski Hi-
acinthi Przedpełski Sigismundi Skwar-
ski Pauli Zołtowski Josephi Lempicki

Pauli Sulkowski Caroli et Stanislai
Turowskich Mathiae Starzewski
Josephi Losowski Mathiae Lisowski
Chrisostomi Zielinski Valentini Strze
szewski Stanislai Laguna Josephi
Piptowski ad Causas suas ac absen
tiis Judiciarias gutter omnes et sin
gulas in omni Judicio vel Officio Rni
Majoris Minoris ve Subsellij cum
quibuscunque Personis et occasione
quaevis Intervenientiae tam ex Acto
ratu quam reatu Vertend et Agitand Jdq
ad triennium Integrum Prsens sub
rgne Pmissa firmans.
Jan Kerzybski rt

Suscepta Mae ex prli Comparitione G. Hi
lary Kowalewski olim Valentini filij
Cens G Josephum Ciołkowski ratione
Ipsum Summae Quinquaginta Florenorum
potend per Eund G. Ciołkowski ab
olim Suprascrio G Valentino Kowa
lewski Maanz Parenti ad ~~Scripta~~ Scriptum
~~Annotationis~~ Manuale ~~Certum~~ Manu Ipsi
us Subscrum Mutuo Contractae
non exolutionis Exende Maanz in
juriationis de Cujus Summae Vin
dicatione facta quae dubitur in for
ma Latior Hilary Kowalewski rt

Suscepta Mae ex prli Compaone Mri
Josephi in Gosiszka Bromirski
Thesaurarij Prasnens et Vice Capita
nij Cens Plocens Jdque Coram Sub
delegato G. Melchiori Dunin Mie
czynski B Plocens ad hunc Actum
in Locum Episc M. Vice Capitanej
Substituto in et Cens G. Fabianum
Grzybowski Camerarium Trrem Za

wskrzeń ratione per Ipsum Leon Bar
tholomei Szilaga Una cum Centrae
liberis Ejus Omnique proprietate atq
Mariannae et Agnethis Virginis In
nuptae in Benis Drozdowo stanti
Possessione sui Manifestam relictor
ad Mcum Maan Jure hereditario
spectan Officiosoq Aresto Innodator
Nolle extradictionis quinimo Eorum
Appropriare Cenando sub illegali seu
Dominio detentionis de subsequen
da etaq Eorum Subditor Ut Maan
proprior Contractuq Cessionario In
ter se Maan et Eundem G Grzybowski
in Benis Drozdowo inito extradi
Praeautor Vindicatione necnon beni
ficatione Carentiae laborum Sumendisq pe
nis Adhaerendo Anteriori Maoni tum
Offo Aresto facta quae dabit ad Acta
Latior

Videatur hoc loco Oblata Condemnatio
nis in Trno Condescensionis in B. Oppi
di Drobin Agitatae ex parte M. Joan
nis Gostkowski Thesaurarij Bracta
viensis et Elisabethis de Cylinskie In
vicem Conjugum super Celsissimis
Principibus Michaele Alexandro
bini Nnis Swiatopelk Czetwertyn
ski Capitaneo Tuszynensi et Constan
tia de Pruchentalty Invicem Conju
gibus Obtentae Manuq Judicij
Subjudicatus Terri Plocensis Sub
scriptae Prout Originale Ejusdem
Condemnationis extat in Actis

Actum in Castro Plocensi ~~Feria~~ idque sub Celebratione Judiciorum Feria 3tia post Dcam Misericordiae proxime Scilicet Die 27. Mensis Aprilis ao Dni 1784to

Offm praesens Cenae Capit. Plocens. apud Jm Valentinum Swierczewski Concussiones videlicet post aurim Sinistram Vulnus profundum parumper intumefactum item prope aurim Sinistram in facie persectionem cutis notabilem ad Cruorem, item supra aurim dextram in Capite Concussiones binas notabiles rubicundas, item Supercilium Oculi Sinistri flavedinosum sanguine suffusum, item Palmam manus Sinistrae intumefactam, item in digitto medio manus dextrae deraptionem cutis medicam cum modica intumefactione vidit et debite Conspexit pro quibus Vulneribus et Concussionibus Idem Obducens J. Victorem Balinski Inculpavit inculpat quoque praesens cum Protestatione expersonali Comparitione Ejusdem J. Valentini Swierczewski cenae JJ. Victorem Balinski et Gabrielem Uniersyski Ratione per ipsos Die Laesterna Actum Lune praecedente in Oppido Raciąż nundinisque ibidem Celebratis in foro Publico ejusdem Oppidi Raciąż nulla sibi mali data occasione rixam et Contentionum secum Provanae excitationis, et Jr Balinski ~~ex~~ ~~pte~~ subministrata et Jm Uniersyski sibi framea Provanae oppressionis Concussionis convulnerationis, vulnerum in Obductione specificatam inflictionis, laesionis postpositionis Zoneris nobilitaris prostitutionis, exinde metae legis transgressionis factaque dabitur in forma Latius. Walenty Swierczewski in

Suscepta Maiae Exprti Comparitione S. Michaelis

Przedpełski

Przedpełski cong. SS. Adamum Mieczyński et
Mariannam Łaszcka Invicem Conjuges rne per
Jpm sui Prvaum ~~ad Jpm~~ tam ptio vicinitatis et
humilitatis qm ad Expostulaones Jpm ad Do
mum Jpm advenieum et nihil mali Eveniri
Speraum in primis per S. Mieczyńska Con-
sortem ex quaum illegali respectu L. Simo
personae liberae
nis sua Sponte apud maaum servitia obe
unti ipsi maaum verbis Corrosivis statum No
bilitarem denigraum affectionis Commina
tionum variar ppallaonis de Domoj sua
Contemptibili modo abtegationis Jam vero
per utrosq Conjuges varijs In locis et Coram di
versis primis lesionis postpositionis
tum aliar Injuriar et Oppressionum facta
quedabit Informa latiat praetensione
Michał Przedpełski st.

Suscepta Maad Exprli Comparione S. Sta
nislaj Zaliszocki suo et L. Magdalene ott L.
Pauli ~~filie~~ Subditae suae nne Cong. S. Fran
cisum Olszewski rno per Jpm Trnd suo
pro Jedn Officij Prey rsptu Extradio
nis vasor ferreor per Jpm sine maaum
Scitu apud Pfat ott L. Paulum ferrifabrum
nescitq quo motivo relictor tamen ~~per~~ apud Eundem
ott L. Paulum in labore Consueto nunqm
Existeum tum aliar Circumstantiar In eadem
Cione expressar nulliter ac indebite Con
citaonis Quotae Autem plus minus Centum
fled Pott absenum maaum Subditae pro la
boribus per toties dicto L. Paulum ipsi
licet Instrumentis ferrejs tamen maaum
proprijs peractis pvenieum nolle per
ferrifabri Contis Relictae Viduae solucionis

solutionis Eeinde Maay damnificationis de Vindicatione itaq Quotie Supra expressae Jam vero decernendi In Actoratu Jn Jn competenti Actione Factaque dabit In ferma latea Stanislaw Zalewski

Videatur hoc loco Relatio Extraditae Citationis pro Trno Condescensionis Granitialis ex parte Conventus Siepreen Virginum Monialium Ordinis S. Benedicti Cum M. Joannem Bromirski Vexillifer Plocen p M.R.G.P. Paulum Bielaszewski de Zerawka Authum et Juratum recognita prout Copia Eadem extat in Producto

Videatur hoc loco Relatio Extraditae Citationis pro Trno Condescensionis Granitialis Inter Bona Dąmbrowki et Zamosciae Agitandae ex Parte Conventus Siepreen Virginum Monialium Ordinis S. Benedicti Cum MM. Zboinskie Pinczowskie Dobrinen Judicem Conjuges et G. Malanowski p M.R.G.P. Paulum Bielaszewski de Zerawka Authum et Juratt recognita Prout Copia Eadem extat

Videatur hoc loco Relatio Extraditae Adcitationis pro Trno Condescensionis Granitialis inter Bona Dąmbrowki et Zamosciae Agitandae ex parte Conventus Siepreen Virginum Monialium Ordinis Sancti Benedicti Contra Magnificos Szulinskie per Mlem Rn. Gnalem Providum Paulum Bielaszewski de Zerawka Authum et Juratt recognita Prout extat

Actum in Castro Plocensi Jeg.
sub Celebratione Judicior. Fa.
Quarta post Dm. Misericordiae
pa. scilicet die 28va Mensis
Aprilis A. D. 1784to

MRGPo. Adamus Zdzioch de Conduty
Authus et Juratt palam post se Cita
tionem Literalem Sigillatt pro Judi
cij Officij Pscnz ad Pscns Celebratis
ex parte Gsor. Catharinae Chydzien
ska Relictae Viduae Matris Joannis
et Domicellae Felij et Feliae Chydzien
skich Actor. Cnz G. Bartholo
meum Wadratowski respectu In
debitae Vexae Eorundem Actorum
ad Bona Gutkowo Fie Domumq
pdicti G. Wadratowski Fa Quinta
post Dm. Conductus Paschae in Anno Pscnz
pe Pterita detulisse expertasse pe
suisse et ibidem reliquisse de quo Pscnd
Jdem Mlis fecit Relationem

Suscepta Mao Una cum Protestatione
ex prli Comparitione G. Adriani Kar
wowski Cnz Gsor. Joannem Parentem
et Episcdm Nnos Filium Zochowski
ratione per Ipsos et quidem supra
dictum G. Zochowski Filium Equi
Protestanz proprij Valoris Sex Aure
orum in Campis existenz Nullumq
Damnum inferentis ad forestam
Abactionis in Eadq Foresta per tres
Nulliter pdicti Equi detentionis
ac laboribus Episcdm Equi supine Ma
cerationis Insuper Circa receptio
nem Episcdm Equi per Utrisq tam
Parentem quam Filium sui Pro
testanz Malevoli Sessionis diffama

honoris prostitutionis Dein subalterno
tempore per praedictum G. Zochowski
Filium Viae publicae cuique liberae
sibi Provanz Obsedere praesumptionis
Obsessa Eadem Via Protestanz Sessio
nis postpositionis Penultimum
formata sibi Illegali ad se Proti
stand praetensione sui Protestanz in
debite pro Judicijs Officij praesens
Concitationis in Ejusdem Judicijs
Condemnationum super se Pro
testanz subreptitie obtinere praesum
ptionis Exinde Mandanz damni
ficationis de Cujus Suae Inju
riae Vindicatione tumq Nullita
te ac Cassatione Eadem Conde
mnationum facta quae dabitur
in forma Latior
Adryan Karwowski rt

Officium praesens Crim Capitt Plocen apud
Wlim Barbaram Jabłonowska Virginem
Innuptam Concussiones Videlicet in
frente extrusum Cutis notabili ad Cru
orem Item Oculum Sinistrum Cir
ca Circum Magnopere Concussum
in parte Sanguine Suffusum in par
te Nigredinosum [Item pupillam Ejusd
Oculi ut Hirurgus asseruit effluxam
et extrusam Item Albuginem Ejusd
Oculi Circa Circum ut Idem Hirur
gus asseruit Sanguine Suffusam
Item in fistula Superiori Manus de
xtrae prope brachium Concussa bina
Unum Magnum latum Sanguine
Suffusum alterum Modicum San
guinolentum vidit et debite Conspexit
Jam vero ad inferiora inspicienda Offm
praesens MRGP. Adamum Zdziech de Cynda
[Notabiliter intumefactum

ty Authum et Juratum deputavit Qui
Mlis Additus retulit officio Pœnæ se
apud Eandem W. Jablonowska in Nati
bus Vibices Quindecem longas Nigre
dinosas Item in femure pedis Sini
stræ Vibicem Longam Lividinosam
Vidisse et debile Conspexisse pro qui
bus Concussionibus tam per Officium
Pœnæ quam Delictum Mlem Visis
et Conspectis Eadem Mlis Jablonowska
Obducens in Assia Go Bartholomæi
Wadratowski Go Valentinum Wa
dratowski inculpavit inculpatque
Pœnæ Cum Protestatione ex parte
Comparitione Supraserae Mlis Ja
blonowska Obducens in Assia
Supradicti Go Bartholomæi Wa
dratowski Agentis Cenæ Suprafa
tum Go Valentinum Wadratowski
inculpatum ratione per Ipsum
Sumpta Cenæ se Protestando inju
sta Invidia Nunc recenter in Oppido
Raciąz sub tempus Wondinam ibidem
Agitatam Residentiæ Suæ Provinciæ vi
olente Modo Superaggressionis Super
aggredienda Nulla ex rone Protestan
Infestationis aggravationis iniquæ
læsionis dishonorationis ac post
ex Eadem residentia Protestanæ in fo
rum eductionis, et in terram pro
strationis prostratæ ac pedibus
pro Cervice detentæ flagro Mul
toties ac graviter Concussionis
Conflagellationis Obsanguino
lationis Concussionum Superi
us in Obductione specificatam
inflictionis, permultaque Violentiam

et Oppressionum tunc temporis per
actionis Exinde Conj Leges Rni pro
cessionis ac aliarum Injuriarum Oppres
sionum omni Inquisitionum Ge
nere probandarum facta quae dabitur
in forma Latur.

Barbara Jabłonowska rt
Bartłomiey Wadratowski rt

G. Benedictus Kraszewski suo et Gnorum Lu
doinae de Milewskie olim Go Thomae
Kraszewski Relictae Contis Viduae Matris
et Joannis Kraszewski Fratris suorum
nne in et Conj Gnis Josephum Obrębski
et ~~[illegible]~~ Clarissam de Kraszewskie Invi
cem Conjuges Maatus est Idq ex Eo,
Quia Jidem Gnis Obrębscy Conjuges licet
si Summam Mille Quingentorum
Tynf ab olim Go Eva de Kaczorowskie
primi olim Gnis Simonis Kraszewski
Maanj Avi 2di expost Voti olim Go
Josephi Karski Conte Maanj vero
Avia ad Conservationem Quam per
ceperint nec non res Mobiles Varia
in forma et specie existentes fatis olim
Suprascriptae Maanj et absenj Fra
tris Aviae apud Ipsos ~~et~~ per tem
pus Certum Commanentis dereli
ctas totaliter Occupaverint Atta
men Nunc Eandem Summam Mil
le Quingentorum Tynf ab olim Maanj
Avia ad Conservationem datam
tum res Mbles agnoscere et resti
tuere Supterfugiunt Quare Maans
Sentiens se cum absenj in Pmissis
injuriatum de Vindicatione tam
Summae Suprascriptae quam rei
Mblium Iterum atq iterum Maanj

Benedykt Kraszewski

Suscepta Mag. ex parte Comparitione
Gs. Thomae Strusinski suo et Gsae Ma
riannae Strusinska Virginis Innu
ptae Filiae suae nunc Conj. Famatum
Joannem Harlit Cognomen in se An
tonowicz Coassumentem ratione
per Ipsum Non benefacatis sibi
Magnanti tempore Commansionis suae
Ipsi tributis Victualibus pretensionum
Quarundam ad se Magnam ac absen
Filiam injuste formare praesumptio
nis ac Trno suo pro Judicijs Offi
cij praesens respectu Quarundam Quo
tarum acsi a se Magnam et absen
Filia Ipsi provenient tum benefi
cationis horologij pectoralis acsi Cau
sa praedictae Filiae destructi Institu
to tam sui Magnam quam absen Filiae
indebiti aggravationis et in litis ex
pensas velle inductionis exindi Magnam
inspirationis de Indebita itaque sui
Magnam et absen Vexa tum decernen
da Ipsi Incompetenti actione facta
quae dabit in forma Latior
Tomasz Strusinski rt

M. R. G. P. Joannes Stoyiak de Lempino Authur
et Juratus palam vult Quia Ipse habitis secum
N. N. Antonio Murawski et Josepho Chyrzewski
in Evidentium Testimonium sibi adhibitis ex
Requisitione Ossa S. S. Casimiri et Pauli Mach
cinskich fuit in silva alneatica ad Bra Kotle
wo Spectans Die hesterna Actum praesens Prae
dens et Ibidem Condescendens Truncos ab Arbo
ribus ~~tibi~~ alneaticis ad Edificandum valentes
Decem in Divisorio Requirens possessionem sub
iecto ~~per~~ Ex mandato S. Joannis Kocięcki
Susceptantis Trni Plocensis excisis vidit et
debite conspexit de quo Eius praemissa Relatio

Suscepta Maiaᵗ ex pᵗᵒ Comparione SS. ~~Mar~~
~~anne Chudzyńska ...~~ Jacobi Lukowski et
Mariannae Chudzyńska primi oᵗᵒ S. Valenti
ni Kowalewski Zdi ad praesens voti Invicem Con
iugum et quod Contisin apᵃ mariti Conᵉ S.
Nicolaum Kowalewski rne per Jpᵐ Quotarum
us Centum Flor Pol ad serum mnle per Jpᵐ
a praefato oᵗᵒ S. Valentino Kowalewski maiaᵘ Contra
priori marito Contractae per Eumᵉ G. Kowale
wski ultimaria sua dispositione ad recipiendᵉ
sibi maiaᵘ Conti praemissae alterius Duodecim
Flor Pol in vini arendae Sortis Bᵈ Bedorzy
na per Jpᵐ a dicto maiaᵘ priori marito
perceptae persolvere non Curaonis nec pro
visionum permutaonis de quad Quotad Cum
praecisionibus Vindicaone facta quedabit
Infirma tatiae Jakob Lukowski et
Marianna z Chudzyńskich Lukowska

G. Martianna de Bogdanski olim G. Mar
tini Lisowski Relicta Censors Vidua Sa
na pᵗᵗᵉʳ RR. Gratam Plentiam in Per
senas Gᵉᵒ Petri Rudowski Sigismun
di Skwarski Pauli Zoltowski Hiacin
thi Przedpełski Mathiae Lisowski Jo
sephi Łosowski Mathiae Starzewski
Laurentij Bremirski Chrisostomi
Zielinski Joannis Szczepkowski Sta
nislai Zarowski Equidᵉ nnis Lagu
na Pauli Sulkowski ad Causas Sa
as Judiciarias gratter omnes et singu
las in omni Judicio vel Officio Rnᵘ
Majoris Minoris Subsellij Cum qui
bus cunque Personis et Occasione
quaevis Intervenientiae tam ex Acto
ratu quam reatu vertentes et Agitandᵉ
Idq ad Trigennium Integrum prae

senti sua recognitione praemissa
firmante Martianna Lisowska r.t.

Suscepta Mao ex prti Compaone Gsae
Catharinae Kozierowska Virginis
Innuptae in Assia G. Bartholomaei
Kozierowski Fratris sui Germani
cen Gsos Mathaeum Kowalewski Fran
ciscum Kurowski Antonium Bo
rowski et Catharinam Jabłonska
Virginem Innuptam ac Thomam
Malanowski tum Stanislaum et Pau
lum Łukowskie ratione per Ipsos
Quotar infrascrar et quidem p G. Ko
walewski Duor Aureor Hungari
catt Jam vero p G. Kurowski Unius
Aurei Hungaricatt denique per
G. Antonium Borowski Florenum De
cem Pott Demum p G. Jabłonska
Novem Florenum Pott dicti p G. Ma
lanowski Unius Florenum penultimum
p Gm Stanislaum Łukowski Qua
tuor Florenum ad extremum p G. Pau
lum itidem Łukowski Novem Florenum
Pott omnium ad Compactum
verbale a se Maan p Ipsos Mu
tuo Contractar ad Multas Ma
nifestan requisitiones exolvere
non Curationis de quar itaque Quo
tar Vindicatione facta quae dabi
tur in forma Latior
Katarzyna Kozierowska r.t.
Bartłomiey Kozierowski r.t.

Suscepta Maao Exprti Comparitione SS. Joannis
Kotlewski et Alberti Mossakowski et quidem Sci Kotlewski
suo et SS. Clementis Raphaelis et Bonaventurae
Margarethae Gni Stanislai Brzechowski Contis

od

old S. Casimiri Kotlewski filior et filie fratrum
et Sororis suor germanor tum Stanislai Kotle
wski fratris Patruelis Jam vero S. Moszako
wski suo et SS. Catharinae Moszakowska ~~[illegible]~~
~~[illegible]~~ filie suae ex
old S. Orsula Kotlewska p gentile S. Gasparis
Bełkowski Contis ac Eiusdem maritimi
bus cum SS. Paulum et Joannem Czermin
skie rne per Jm Trnu suo p Judicijs Trnibus
Plocen ~~na~~ in Bilsko Celebrandis respectu So
lutionis Summae Dotalis old SS. Annam Pe
trykowska et Mariannam Sułocka Jm avi
am et matrem respicientem in parte per S. Su
łocki Jmod Avunculum in reliquo per Eosdem
SS. Czerminskie p ut Documentaliter
probabitur perceptae nulliter ac Indebite
maaum et absque Concitationis exinde metu
Legis transgressionis dedecernenda Itaq
Summam per Jmos et dictum S. Sułocki
levatam obliquidatione Adnumeratamq maaum
retro Exolutione Factaque dabit Informa
latam Jan Kotlewski rt
Woyciech Moszakowski rt

M. Michael Zaleski Pincerna Czervonogrodensis
sanus plted RR Gnalem Pltiam in Prnas SS.
Pauli Zołtowski Mathiae Mazowiecki Stia
cindki Przedpełski Petri Rudowski Chrisosto
mi Zielinski Josephi Lempicki Eiusdem mnis
Łosowski Stanislai Laguna Valentini
Strzeszewski Melchioni Mieczynski Lau
rentij Sokolnicki ad Causas suas Judiciarias
Illtd Omnes et Singulas In Omni Judicio vel
Officio Prnis majoris minorisve subsellij Cum qui
buscunq prnis et Occasione quarumvis intervenientiam
tam exactoratu qm reatu vertentem et agitandam
idq ad Triennium Integrum Pro sua Rgne
Prnissa firmamus. Michał Zaleski mp

Suscepta Protestatio ex personali Comparitione G. Gabrielis Unie
rzyski suo et J. Vaterus Balinski Fratris sui Uterini
nne eorum Gm Valentinum Swierczewski Ratione per
ipsum in Oppido Raciąż nundinis quibus Celebratis
in presentia plurimarum personarum Calumniae certae
nunquam deducibilis absentiae G. Balinski Objectio
nis ad rixas et Contentiones stimulationis Provanae
et absentiae verbis aerioribus et indecentibus affectionis
postpositionis exinde metae legis transgressionis
facta quae dabitur informa latior.
Gabriel Unierzyski et

Videatur hoc loco Oblata Cendnis in Zundo bonorum
Karwowo Oszumowice super J. Simone Karwowski
Obtentae manuq. J. B. loci praesentis propria Sub
scriptae quod Originale extat in Actis

Suscepta Maad ex pr.li Comparitione H. Joannis
Żydak eorum S. Nicolaum Bronowski rne per
Jm Summae viginti aureorum hungr. annotatione
Certa Die 23ta Junij ao 1778vo sibi maaq.
per Eum S. Bronowski data solis assecura
tae non solutionis nec provisionis permita
tionis de Cuius Summae cum provisio
ne per annis Quinque proveniens indicatione
facta quae dabitur Informa latior
Jan Żydak et.

Suscepta Maad ex pr.li Comparitione SS.
Joannis Karwowski Jacobi Rostkowski Ada
mi Korzybski Joannis Strzeszewski Bo
Sortium Rostkowa hieredum et Possessorum
suis et SS. Mathiae et Antonij Kowa
Lewskich ac Pauli Sochocki pnie
~~[illegible]~~ dictae

pdictae Villae Rostkowa Cohaeredum et Com
possessor nmbus cum S. ~~[illegible]~~ Thomam Ko
walewski BLP. Dnum tum LL. Franciscum
Joannem mlem et Catharinam ob L. Casimiri
ferrisalii Relictam Contem viduam Subditos
rne per Jpm Damnor plurimor in frumentis
et Pratis Inventarijs suis Illaonis per Dnum
Passuor ad Proaug et absaug ac Jnum insi
mul spectaug denegationis ac post Inventa
rijs suis Eorde passuor depastionis agror
et fundor tum Prator in nonnullis locis ad
agros et Prata sua adpinctionis fieni ex
Eisdem Pratis Interceptionis Siloe nun
cupatae Szaiec ~~[illegible]~~ ad Jpm non Spectaug in
et Potentia Excindere mandationis me
tar agros Proaug et absaug ab agris Jpm
distinguenda disaraonis per Subditos Se
pium Circa hortos locatar Collectio
nis et Combustionis denique per Dnum
sui Proaug S. Rostkowski circa boves
suos Existeug nulla ex rne baculo ali
quot vicibus percussionis Insuper in
sionis Eiusdem Damnor Inventarijs Jpm
Illator in se maaug et absaug Condu
ctionis Inventariorque ac Ovium ~~[illegible]~~ ul
tra suae Substantiae Proportionem Con
servaonis volatilibusque Domesticis Da
mnor Illaonis ~~[illegible]~~ per Omnes Proaug
et absaug lesionis Postpositionis ad
extremum ~~[illegible]~~ per Dnum Domus
Proaug S. Strusinski Superinvasionis
et Ibidem Inconvenientiar peractio
nis tum aliar Injuriar et Oppressio

nus

num Facta quae dabitur In Ferma
Latier Jan Karwowski st.
Jakob Rostkowski st.
Adam Korzybski st. Jan Strusinski st.

Coram Officio ac Subdelegato G. Thoma Trzcin
ski in locum M. Josephi a Zielona Zielin
ski Notarij Crenz Plocenz ad hunc Actum
Substituto Actorij Praesenz Crenz Capitt Plo
cenz praeter Comparentes Mfici Josephus
a Zielona Notarius Crenz Plocenz Parens
et Chrisostomus Vice Regens Trris et Bur
grabius Crenz Plocenz Felix Zielinski
Sani R.R. Quia Ipsi Mcos ac Gnos Gre
gorium Osmiatowski Martinum Goisie
wski Petrum et Franciscum Brzeski
Franciscum et Joannem Grabowskie Igna
tium Chmielewski Bernardum et Lu
dovicum Pierkowskie Quodvis Nnum
Daroski Plichta Rybicki Lasota
Podchorodenski Zaleski Kozmian Cha
miec Nicolaum Buczynski Joannem
Ghinski Josephum Puchata In Suos
veros et Itmos Plentes eligunt Consti
tuant inscribunt ac Solenniter Or
dinant dantes et Concedend Ejusd Pli
nipotentibus suis plenariam fa
cultatem et omnimodam Absolutamq
potestatem Causas suas Judicia
rias praeter Omnes et Singulas in
Omni Judicio vel Officio Rnu Majo
ris Minoris ve Subsellij cum qui
buscunque Personis et Occasio
ne quaevis Intervenientiae tam
ex Actoratu qui reatu vertendi et agi
tandi tuendi defendendi promoven
di Processus instituendi Institutos
ad finalem Juris gradum deducendi
Decra suscipiendi a Contrarijs Motionem

interponendi Juramenta attentandi Exe
cutionis Urgendi poenas Judiciarias
percipiendi Caeteraq Munia veros et
Ultimos Plenitos Concernentia debito
Legis tractu et ordine pagendi et exe
quendi Premittens et Inscribens se Eidem
Mu recognoscend quidquid per praedictos
Plenitos suos actum gestum Consti
tutumve fuerit pro ratho grato fir
mo ac Valido Suscepturos et in ni
hilo Contradicturos fore Quam
quidem Plenitiam Jidem rentes ad Tri
gennium Integrum duraturam
Roburq suum ac Valorem habitu
ram Volunt ac declarant praesen
sup rgnitionibus praemissa firmam
Josephus in Zielona Zielinski Notarius Crasnensis Plenitiae
Zielinski
Thomas Eusebius Trzciński qua
Subdelegatus

S. Paulus Gutkowski in et Cons SS. Christopho
rum Murawski et Stanislaum Gutkowski ma
nifestatus Est Ex eo Quia ~~[illegible]~~ Dum
et Quando Jidem SS Murawski et Gutkowski
Infidelem Cuiuscis mnis ~~[illegible]~~ Tabernae Br
Czapsk arendatorem in Oppido Sepre Con
spexerint Eumdem sub praetextu quodam illegali
ad Eumdem arendatorem non regulanti fu
nibus ligatum secum acceperint Suos ma
nifestans ad Requisitionem M. Benedicti
Jerzewski Gnalis Exercituum Rmi praedictor
Br Czapsk haeredis Intuitu factae de Eodem
Arendatore Justificationis ad Eosdem SS.
Murawski et Gutkowski ~~etiam~~ iter cum Praefa
to arendatore ~~praepallantes~~ facientes in
Equo advenerit Jidem SS. Gutkowski et

Murawski

Mirawski loco subsequendae ad maam per
svasiones Eiusdem Infidelis Arendatoris dimis
sionis se Maam pugnis Contulerunt ad
frameas se se proripiendo se maam Con
vulnerare attentarunt hic prunt postposue
runt hisceq se non Contentando Trno
Suo Judicijs Officij Praeq rsptu ac si per
Maam Eis peractam Inconvenientiam qd
nunqm deducet Instituto Indebite
Concitare praesumunt Quare maam Cernens
se per praemissa Injuriatam de Vindicatione
Sue injuriae Jam vero ~~dede~~ decernenda
In actoratu cum se maam promoto In
competenti actione ~~ipso~~ ac irrogandae pe
nis Ipsi atq Ipsi maat

~~[illegible]~~ Paweł Gutkowski rd.

S. Franciscus Smoszewski Sanctissimi Rr. Dnia
Jnc S. Ignatium Kulpinski in Suum vero et
Splendidissimum Aestem Eiusdem Constituit Inscribitae So
lenniter Ordinat Dans et Condescendens Eiusdem
suo Alti plenariam facultatem et Omni
modo absolutam potestatem Causam respectu
Solutionis Summae Quinquaginta Aureorum hung
per S. Stanislaum Malenski sibi Sinti de
bitae et ad Solvendam Scriptum assecuratae
in quovis Judicio vel Officio Sui maioris
minoris ve Subsellij cum Eodem S. Malen
ski tuendi ~~defendendi~~ promovendi pro
cessum instituendi Instituto ad finalem
Juris gradum deducendi Decreta Susci
piendi a Contrarijs motionem Inter
ponendi Juxta attendandi Exeuciones
urgendi Summam Eandem cum provisione tum Marcas et

Poenas Decrs quibusvis adjudicat vel adju
dicandi levandi de levatis mne Recoquo
sey quietanti quod si persolutae non fue
rint Rigores Decret Extendendi Ceteraq
munia ver et Splen Pltem Concernentia
debito legis tractu et Ordine peragendi et
Exequendi pmittens et Inscribens se Ex
Rem quid quid per Eunde Pltem actum
et Constitutum fuerit pro firmo ac va
lido Susceptum et In Nihilo Contradictum
fere id sub Damnis Terribus quibus
ubiq rspbit Suis Cum Posteris

J Smoscwski r w

Suscepta Maao exprti Comparione S. Stanislay
Charzynski cons SS. franciscum et Korzybskie
Paulum tum alios ad praesens de nrbus et Co
gnominibus Ignotos postquam Innotuerint
tractu Causae Specificandos rne per Inst et
quae per Pfatt S. franciscum Korzybski
sui Prvae ad villam Korzybie Causa suor
negotior advenientes et in Domo S. ale
xandri Korzybski se se Commorantes ut Do
mum Eius Prvam Instaret expe
titionis et Sic Prvae Domum Eius Instati
tam perutrosq Eosq SS. Korzybskie qm alios
ptunc in Domo Eius Existentes nulla eis data
Occasione Infestaonis oppressionis Jun
ctis viribus Contusionis Concuteregi omnino
in Prvam aufugisset Conationis laesionis
postpositionis verbis Indecens et Honori
nociuis affectionis tum aliar Injuriar et
oppressionum facta quae si opus fuerit
in Amplioni Copia perriget ad acta.

Stanisław Charzyński

Actum in Cro Plocen. idq. sub Celebratione Judicior. Fra 5ta post Dcam Misericordiae pxa scilicet Die 29na mensis Aprilis A.D. 1784.

NS Videat hoc loco oblata Dcm Condrlis In fundo Br Kotarczyno Jmd SS. Borowskie et Malanowskie per Ostm Cammatum Trre Plocen. prolatt. ut Orgle extat In actis

---

NS. Suscepta Maao Exprti Comparione S. Joannis Ciołkowski nne et Excommisso M. Josephi Kleniewski Br Ciołkowka Heredis Dni sui Cong. S. Carolum Turski Eorde Br Ciołkowka Zenutarium Possessorem rne per Jm Summae ex Zenuta Eorde Bonor. provenientem non persolutionis Inseminationum hiemalium non totaliter ut in possessionem suam receperat et Contractu arendatorio se se obligaverat reseminationis Edificior. per incuriam desolationis Sepium Circa hortos et in alijs locis opportunis non Sceptionis Silvae Betulae varijs hominibus excindere permissionis et Eiusdem devastationis Insuper Puncti Contractus intuitu Conductionis arbor. ad Edificandum valeat non adimpletionis Exinde maaue Prlis Injuriationis de Injurigenda Itaq. ex dicto Contractui arendatione Jmd sui maaue Prlem ex una et Jm Parte ex altera Jmto Omnimoda Satisfactione tumq. decernenda Pretensionum expossessione dictor. Br Ciołkowka Pululaue Bonificatione nec non irrogaue rsptu non Satisfactionis Contractui poenis facta gerendabit In forma Latior.

Jan Ciołkowski M.

Gnosus Petrus Karski in ac cong. Gm Paulum Karwowski

Maatus

Maatus est in eo Quia Idem ~~Dn~~ Gnosus Karwowski sciendo optime quod
Dn. Thomas Karwowski ipsius Fratris Germanus spatio
Viginti Quatuor plus minus Annorum Dumtaxat Commanendo equas
binas unam cum hinnulo quotam quinque Aureorum
hung. alteram sine hinnulo quotam quatuor Aureorum
hung. valens modo licitato a se Maang. acceperit, tum
districtam quotam Duorum Aureorum hungaricorum pro lin
gulo provenientem ac similem quotam Duorum Aureorum hun
garicorum ad verbale Compactum accomodat Maang. non
restituerit Sepissime disvendendo frumenta Maang.
feris quotas, de quantitate Maang. ignotas parti
cipaverit, stante ejus debilitate Curam sanitatis
ejus non sine notabili expensa Maang. habuerit ali
aq beneficia a Maang. expertus sit quod memor
circa agonem vitae suae existens Maang. Pennulatum
lupis subductam binas tunicas veteres ac bom
bardam praetereaq nihil disposuerit, Attamen Ipse
Dn. Paulus Karwowski non attentis promissis resti
tutionem praefatae rerum sibi Maang. dispositarum
praetendit eoq intuitu obtinendo etiam Maang. assi
ce pecunias Maanus quasdam post hunc Dn. Tho
mam Karwowski ipsius Fratrem participaverit Tenu
seu praejudicijs Officij praeterq instituto indebite aggra
vare praesumit quarum Maang. de indebita suivexa
ac vindicatione praetensionum Quod Maatus

Piotr Korski

Suscepta Mao ex poli Compaonie Gnosi Hae
lenae Karwowska olim Gnosi Ignatij Rost
kowski Relictae Contra Viduae atq Ste
phani Dobrski suo et Gnosi Marianae

Karwowska Centis suae nnae Cum Gnae Ludo
vicum Dobrski ratione p Ipsum Sum
mae Trecentor Viginti Duor Floren
Floren Grossor Viginti Trium Solid. Uni
us Polon Actis Terrebus Plocen in
Raciąż Fa Quarta post Fta Solennia
Sacri Pentecosten pxa scilicet die 26ta
Mens Maij Anno 1779 per Eundem
G. Ludovicum Dobrski olim G. Catha
rinae Karwowska Virgini Innuptae
Sterilibus fatis decessae modo Sim
plicis debitae expendenda Provisio
ne inscriptae et Assecuratae Insig
Maan G. Rostkowska Centum Vidu
am et Eund G. de Karwowskie
Dobrska Absent Jure Successivo de
volutae ad Multiplices Maan re
quisitiones persolvere non cura
tionis Nec provisionis ab Eadem
Summa provenien Ab Ultima
quietatione retentae pensitationis
Exinde Maan inpriationis de Cu
jus Summae Una cum Provi
sione Vindicatione facta quae da
bit in forma Latior.

Helena Rostkowska rt
Stefan Dobrski rt

G. Joannes Korzybski ind Cum G. Ma
thiam Starczewski Burgrabiam
et Instigatorem Crim Plocen Maatus
est Jdq in Eo Quia licet si suae
Maans Resignationem sup Lsum
Andream Subditum ad Mentem
Compositionis Certae Inter se Ma
nifestand et Eund G. Starczewski
Initae et Conscriptae in Perso
nam Epis G. Starczewski Pria
sibi Subsequenda exolutione Taxae

gravis tempore paratus sit et est
tum vero Jd. G. Starzewski re
stantem summam in vim Taxae
supradicti L. Andreae Maan. subdi
ti Quoniam exolvere sibi Maan. su
pterfugit Quinimo non edita sibi
Maan. pro Judicijs officij praesens
citatione Condemnationem ad
se Maan. obtinere praesumpsit Qua
re Maans de promptitudine resi
gnationis per se in Personam
Ejus recognoscendae ~~promptitudine~~
ac levationis restans summae
tum Nullitate ac Cassatione su
praeserae Condemnationis etc. atq.
etc. Maat.

Jan Horzybski m.p.

SS. Ludovicus et Ignatius fratres inter se gratiam mol-
scy in et cons. S. Stanislaum Charzynski maate
sunt Ex eo Quia licet si maan. et S. Ludovicus Quo
tam Novem Jam vero S. Ignatius molscy Quotam
Octo aureorum hungr. ab Eod. S. Charzynski accomo
daverint cum vero Jd. S. Charzynski a se maan.
S. Ludovico Quotam aureorum hungr. sex et flor. No
vem Post parata pecunia percepit viamq. Quin
quaginta milliaribus maan. S. Ludovici molski
Equis expedit Jam vero a se maan. S. Ignatio molski
Quotam pdicto Octo aureorum hungr. in parte parta pecunia
levavit in restan. vero Quota maam. Eum S.
Charzynski spatio unius anni victu et ami
ctu suppeditavit ad requisitionem dicti S. Cha
rzynski Equum maan. S. Ignatij molski pro
prium Eod. S. Charzynski tribuit nullamq.
pro laboribus a praefato Equo per Jm. spatio
unius anni tento ~~nullam~~ beneficaenem pro
re sui obtinuit in quavisq. circumstantia ma
nifestans mandata Eiusd. S. Charzynski

Expediebat.

Expediebat attamen Jpe S. Charzynski minime
praemissis attentis ~~[illegible]~~ ~~[illegible]~~ Oblitaq Quotae
in mercimonijs per Jpm emptis lucratae sibi
maanq approximissa ~~[illegible]~~ Tribuone se
maanta varijs in locis postponere et ledere
praesumit Inconvenientias peragere studet
Trndq suo p. Jus Officij pdcae rapta Exolu
tionis Quotas supraexpressas indebite pten
sas Instituto Jnpistae Comitatus de vindica
tione Itaq suas ptensionum Jam vero In
actoratu Jpm decernendae Incompetenq actione
tum irrogandae poenis maantur
Ludwik y Ignacy Molsey rt.

Suscepta Maao Exprti Comparione M. An
tonij Rozciszewski idq de Melioraone Decre
ti Condrtis In fundo Br Lukoszyno Bibi
Jnr se maanq exuna et J.A.R. ~~[illegible]~~ Carolum
a S. Rosalia S. Trebinski Contem Gutko
wskie parte exaltera per Offm Cammiatum
Trne Plocae cum Jnperia maanq prolati
ex rnibus Jn Trnd Exprimendae subsiste
re non valeq facta quae dabit Jnforma
latior Antonius Rozciszewski

NS Suscepta Maatio ex personali Comparitione J. Josephi Łoszowski
BCP. cum M. Severinum Malewski Tribunum Terno Visso
grodiensi Ratione per ipsum quotae Trium aureorum hungericorum
et bove modo licitato accepto ac quotae sex flor. Polon.
ab Annis quinque maanq debitae, ad multos maanq re
quisitiones nolle persolutionis exinde maanq damnifi
cationis de ~~[illegible]~~ quae quotas vindicatione facta quae
dabit inferma Latior Josephus Łoszowski BCP Plocae

G. Stanislaus Charzynski mit cong. Gm Ludovicum Molski
Protestatus et Conquerulatus est idque in eo quia Idem
Gnus Molski existendo secum Provang. ac Persong. in mense
Februario in Regno Borussiae Oppidoq. Dicto Dasrowna
in Ordine Disvendendor. frumentor. conventionem quandam
cum Militibus Prutenicis pro Summa quidem Aurea
or. hung. pro Persona sui Provang. concertata potando
cum ipsis varios liquores iniit et se Provang. Militibus
Prutenicis tradere ad Exercitumq. Prutenicum perrigere
Conabat, et omnino in suus Provam ab amico in Regno
Borussiae existeng. de sui Provang. disvenditionis conven-
tione praemonitus fecisset, et jam devero pro Milites
Prutenicos Captus et ad Cemendam Prutenicam adduc-
tus justificationibus justis se se eliberaret et in post
fuga se se salvasset se Provang. in obsequio Prutenico
Militari extare intenderat revertendo Domum cum
suum intentionem ad effectum non deduxerit cum hoc
illicito sui progressu in ordine tradendi sui Provang. Militi-
bus Prutenicis coram varijs Personis collaudabatur
eximde poenas legibus Rnd. Vallatas secubuit Quare
Provans respectu Vindicationis suae injuriae adiecerunt
super ipso intuitu praemissor. poenis Praeat.
Stanislaus Charzynski &c

Actum in Cnt. Plocens. idq. Sub Cele-
bratione Judicior. Fra 6ta post Dnm
Misericordiae praesentibus Die 30.
mensis aprilis A. D. 1784

Suscepta Maao Exprti Comparione S. Antonij Sie-
nicki Cong. SS. Conegendim de Lubowskie old S. Petri
Kęsicki Relictam Contem viduam matrem et Casimir
Kęsicki filium rne per Jpm et quiq. per filium sui

sui

Prvaus in Equo insedens in Horthophono S. Nie
droski adstans de Eoq Equo detrudere Conationis
Sacri a Maaus accepti non restitutionis per utrosq
famulos Prvaus a servitijs avocationis Damnos
plurimos Instrumentis et Pratis Illationis
varijsq in locis Prvaus lesionis postpositio
nis irrealium Obiectionis per filium Prvaus
Concutere se se Clarificationis ad extremum
Prvatione Sua Coram Actis Prvaus in Ao Elapso
cons se Prvaus Interposita Irrealitate reple
ta honoris maaus in parte Circumscriptio
nis tum aliarum Injuriarum et Oppressionum Fa
cta quedabit Informalatior
Antoni Sienickiz.

Suscepta Maad Exprli Comparione S. Stanislai
Charzynski Cons SS. ~~[illegible]~~ Chad Mathiam Pa
rentem Adamum ~~[illegible]~~ et Antonium Filios
Chadzynskie

Suscepta Maad Exprli Comparione S. Stani
slai Charzynski Cons SS. Mathiam Parentem
Adamum Antonium filios tum Joannem et Ca
simirae Stanislaum Chadzynskie tum
Petronellam Korzybska ob S. Stanislai Chodup
ski Relictam Contemvidua nre per Jnn Rer
mobilium Inventarior totius Supellectilis do
mesticae nulla ad Infidelem Jozef Abraamo
wicz habita pretensione Eius Infideli Judaeo
Interceptionis sibi vero maaus Quotae Trium
aureorum hungs ex Quota majori Sex aureorum hungs
scripto per Eumq Infidelem Jozef maaus da
to assecurata restans persolvere non Curatio
nis dein per S. Adamum Chadzynski Scripti
superhancce Quotam ~~[illegible]~~ maaus seniorum non
restitutionis exinde Maaus Injuriationis de
Injurigenda Itaq Quotae Eiusdem per dictos SS. Cha
dzynskie et Chodupska ~~[illegible]~~ solos ex rebus

per Jm̄ acceptis vel a Solomed S. Adamo Chrz
dzyński uti altius dicti arendatoris fide
jussore solutione tum restitutione scripti apud
Jm̄ hierem̄ facta quedabit Informa latiet
Stanisław Charzyński m.p.

M. Josephus de Swierkocino Swierkocki Thesau
rarius Districtus Orszanensis solennem in et adver
sus SS. Antonium et Adamum Swierkockie
fratres suos grnes Infert maonem idq Ex eo
Quia Jmi tam stante vita ob Parentis sui Maam
et Jm̄ qm post fata Eiusd Substantiam univer
salem ac Inventaria quaeris deoccuparunt
et Inpossessionem suam apprehenderunt Eandemq
plus quam ab annis viginti possident usum
fructum et Proventum ex Eadem Substantia illi
versali adviq percipiunt sibiq Maam nihil quid
quam tribuere Curant Subditos in Eadem Substan
tia ptune Existentes nonnullos disperserunt
aliosq disvendiderunt Edificia, quaeq tam vil
lana qm aulica desolarunt non modicam Sum
mam ex proventibus ac Inventarijs varijs disven
ditis p quolibet ao percipiebant et adusq
percipiunt Summas paratas ac Res varias
Regestro Specificandas fatis ob Parentis derelict
~~[illegible]~~ Jm̄ se distribuerunt qm obrem suus maam
de Diligentia Inpromissis Vindicaoneq sue Por
tionis Exdivisionisq Eiusd tum Inventarior
Omnis generis rer mblium et Imblium, Inpin
gendaq de perceptis proventibus Danda Cal
culaone qm Solennissime maatur Salva Eiusd
maonis Corrigendi Diminuendive pleno in ro
bore reservata et praecustodita facultate.
Josef Swierkocki m.p.

Mci Sebastianus Kostowski Thesaurarius
Sieprzensis suo et Perillris Rndmi Va
lentini Canonici Cathedralis Chełmensis
et Mci Capitani Thesaurariae Sieprzensis
Kostowskich Fratrum suorum Grnorum nnc

tum M. Antonius Zerawski Subda
piferida Orszanen ex Commisso
M. Ludovicae de Kosinskie olim Mi
Pauli Zerawski Subdapiferi Orszanen
Relictae Centis Viduae Matris suae
ac In Virtute Sphi Plentiae Quam
primum Mi Maan ac quor nne
agunt de Decro Tribunalis Dni
Petricovien Inter M. Antoninam
de Kadłubowskie olim M. Petri Pyczko
wski Dapiferi Crimenicen Centem
Viduam Successq cum Eidem pro
creatos ac G. Mathiam Kotarski
B. Wissogrodien ab una et Mcor Ro
mualdum Subpedicem et Paulum
Judicii Terrae Wissogrodien "Kadłubowskie" parte
ab altera nonnodo in Conditio in
Praepediciumq Maan ac quor nne Ma
nifestatum est Vel Cum Mentem
Legum in Vilipensionem Judicij
Compromissorialis evocatoriae et in
competenter non observatisq ob
servari debetis omo Mayis in de
rogationem Authoritatis Tribu
nalis cum Adcitatione assi suor
Maan sine omni scitu et Note
tia suor Maan Petricoviae Labbo
pt Dni Lectare Quadlem scilicet
die 27 Mensis Martij Anno Praesen
fere ex Ultima Aliqua Inscriptio
ne Tribunalis Ejusdem in Ipsa Limi
tatione ex Registro poenalium
Incompetenti lege prohibito subven
tiose exportato et elaborato ex Trno
ex parte Mcor Pyczkowskich et
Gs Kotarski Sup Maan et Alij
edito resciverint Illico et ad statum
Subveniendo Securitati Fortunae
ac Interesse sistendoq regerem Ejusdem

Decr. ac Processus Confugiendoq ad Leges
Rnae tam de Decrs Condictitijs qm
modo quocunque in Praejudicium Ter
tij Subsecutt tametiam Veni Legis
inferenq necnon Seorsivas Leges
de Authoritate Judicij Compromis
serialis ac Actuum et Decretorum
Episcopi Sanitas Conq Eorum Mcos
Pyczkowskie tum G Kotarski
ac Mcos Kadlubowskie de In
subsistentiaq Episcopi Decreti ac
relevationis qm Solennissime
Mandatis Offerendo se tam pro re
levatione hujusce Decr. Condictitij
ex Motivis etiam inferendis ac
pro poenis respectu Episcopi Conq Mon
tum Legum Rnae indebite ac Incom
petenter procurationis necnon Seor
sivis poenis rnae indebite Vel Actio
nis Actus Compromissi tum per
Vnos ad Id Judicium Suorum Mandatorum
evocationis in Judicio Tribunalitio
Rnae Jure Acturos velle Salva Episcopi
Maonis a prima Notitia Mandatae
Auctionis aut in Amplioris Copia
perrectionis Reservata et Praeconstituta
facultate

Kozłowski A Zorawski

Do Urzędu y Xiąg Grodzkich Płockich Przy
szedłszy osobiście Urodzony Kazimierz Miłodrowski
ze Zlecenia Wyraźnego WJPa Ignacego
Machczyńskiego Skarbnikowicza Dobrzyń
skiego iest mocny zanieść Zażalenie
w niżey następnym sposobie Iż Zalący
się rzeczony Pryncypał Summę Dwadzie

sześć

scia Cztery Zyiące Złot Pol w Złocie Sto
lędersskim Obrączkowym Dnia Drugiego Lipca
Roku zeszłego 1783go pożyczanym Sposobem
na Rok Jeden przez ręce Plenipotenta do tego
Umocowanego WJPa Stanisława Bagińskiego
Woyskiego Krasnostawskiego WJXiędzu mi
chałowi Maurycemu Mdzewskiemu Archyako
nowi Dobrzyńskiemu Officyałowi Płockiemu
rzetelnie y rzeczywiście dał y wyliczył w Cie
chanowie, gdzie gdy na ten Czas przyzwoitego
tey Summie niebyło Papieru na Rewersie tylko
rzeczony Załączyć od Rzeczonego Plenipotenta
Umocowanego nie na przyzwoitey Ceny papierze
danym przesłać musiał wszakże teraz według
Rezolucyi Rady nieustaiącey y Komissyi Skar
bowey Załączyć się przyzwoity Stępel Opłaca
a gdy WJXiądz michał maurycy mdzewski Ar
chydyakon Dobrzyński Officyał Płocki po
danym Kontrakcie Obowiązkow prze W. Spe
cyalnego swego Plenipotenta w Rewersie da
nym wyrażonych niedotrzymał y Zapisu na
tę Summę lub karty dania na przyzwoitym Pa
pierze uczynić niechciał więc na mocy rewer
su tego Jle akceptowanego przez Samę Sum
mę Cztery Zyiące Złot Pol wytrąconą przez
WJX. michała maurycego mdzewskiego archi
dyakona Dobrzyńskiego Officyała Płockie
go na Dzierżawę Dobr Rozwozina o Summę
resztuiącą Złot Pol Dwadzieścia Zyiący Jako
rzeczywiście wyliczoną y żadney wątpliwości
nie podległą Załączyć się tak z JWW Xawerym
y Xawerya z Podoskich Zbońskiemi Kaszte
lańskiemi Raciązkim Dobr Rozwozina Dzie
dzicami Jakoteż z WJX. michałem maurycem
mdzewskiem archydyakonem Dobrzyńskiem Offi
cyałem Płockiem o zapłacenie wzwyż rzeczo

ney

ney Summy podług danego rewersu prawne
Czynienie Oświadcza y żeby JWW. Kasztelanstwo Raciąskie z Summy WJX. Archydyakonowi Dobrzyńskiemu Officyałowi Płockiemu należącey Summę załączemu się należącą opłacili Zawczasu przed Niniejszemi Xięgami Oświadczenie swoie wyraża po się uszenia lub zmnieyszenia tego zażalenia sobie zostawuiąc władzę.

Kazmierz Miłodrski [illegible]

Gnosi Chrisostomus Paprocki et Joannes Staniszewski suis et quae G. Paprocki suo et J. Theresiae Jastrzębska od J. Francisci Paprocki Relictae Centis Viduae Matris suae jam quoque J. Staniszewski suo et J. Mariannae Paprocka Centis suae nunc in eccl. Gn. Marianae Szczerecka od J. Lucae Paprocki Relictam Centem Viduam Matrem et Cenegundim Paprocka Filiam ejus Maati sunt in eo: Quia ipsi Sciendo optime quod Reformatio [illegible] Absens Maans Matrem impertate totas sortes in bonis Strupczewo et Kębielino od J. Francisci Paprocki Ejus Mariti Maans J. Paprocki Parentis Occupaverit, Idemque od G. Franciscus Paprocki favore od J. Lucae Paprocki Filij sui procedendo per Contractum quendam cum Injuria Maans et Absens Confectum hac adjecta conditione ut Onera queris de Substantia Eadem deportaret dimiserit Eandemque Substantiam plus quam per Annos quinque possidendo, Usus et proventus ex Eadem percipiendo nihil quidquam tam Maans quam Absens tribuerit, Summam Trecentorum Tyns Absens Maans Matris propriam levaverit, et Eandem Usui suo appellaverit Onera nulla de Substantia eadem praeter Centum Tyns certo debitori exolutos deportaverit, Substantiam Eandem in Aedificijs ruinaverit, Attamen nunc cum tam Maans J. Paprocki Parens quam et J. Lucas Paprocki Filius ipsos Autem Maritus et Parens fatis Cesserint, nullo queris Competenti in

Substantia

substantia Maang et Absenq gaudendo jure, Decrum
quoddam Inpinctae Condnis ad bona Strupczewo in Dolzen
Die Quinta Martij Ao Praesenq in Ordine deoccupationis
praefatae Substantiae dandi de perceptis proventibus Cal
culi in Alijs Circumstantijs finalitas dividendi
cum Inpiria Maang et Absenq ad Malam Judicij
informationem lucrati sunt, Quare Maang Suboe
niendo fortunae suae et Absenq integritati de Nulli
tate ac Cassatione Suprascri Contractus cum le
sione Juris Naturae Conditionate in ea et Inosos
Franciscum Parentem et Lucam Filium Paprocki
Consensu in Legis nullum Robur cum et per
et Jm Lucam Paprocki Eidem Contraventum est
habentis, tum Melioratione Decr Inpinctae Condescen
sionis in Ordine effectuationis praemissae ut supra
exaratum est, ad Malam Judicij Informationem
emanati, ac Ex Eodem Decr Actor Prorogationis
nec non Subsequenda Onerum liquidatione, ac
Substantiae Universalis ad Mentem Constitutionis
et Juris Naturae aequali exdivisione, Vindicationem
quarum sui praetensionum Maag praesenq Maoni
Meliorationi in Nullo derogare

Tryzostom Paprocki &
Jan Staniszewski &

Suscepta Maao Exprli Companione S. Ignatij
Winnicki suo et SS. Stephani fratris ac Franci
sci filiastri suorum nne Winnickich cum S. S. Jo
annem et Casimirum Winnickie rne per Jm
et quae per S. Casimirum Winnicki Saepium Cir
ca Hortes tu ac Etiam in locis Oportunis
non Saeptionis alibi vero Saepium permaanq

locatar Hominibus in Hortophonio Eius Comma
neum Colligere permissionis Damnor plurimor in frumentis et pratis Inventariis suis
et Suibus sine Pastore vagaum Maonis per
utrosq SS. Winnickie Arbor ex Borra ad Ba
Zdzeembcz Spectaum discendionis peridq
Eiusd Borrae devastaonis deni per Casimir
Winnicki Anser Septem nullis de Damnis
Interfectionis Pulmenti Trium Partium
Corethi per Maaum famulum deperdit
per Ipm Invent ad requisiones maaum
non restituonis ~~par~~ deniq per Eosd SS.
Winnickie Maaum et absaum lesionis
Postpositionis Damnorq tam in frumen
tis qm oleribus peractionis ad Extremum p
pfat S. Casimir Winnicki Trnd suo pro
suae Officij Praeq rsptu Illegalium
quarum pretensionum Instituto Injuste et
Indebite Convitaonis in jus et litis Ex
pensas Inductionis Exinde pecuniar Inse
tractionis de quibus Super Ipm irrogaum
facta quedabit Informa Latius

Ignacy Winnicki

Suscepta Maat Exprti Comparione S. Lau
rentij Czachowski ~~[illegible]~~ Sortis Br Brelli
heredis eorum SS. melchiorem Patruum Igna
tium et Joannem tum Albertum seu alterius
mris filiastros Kisielewskie Sortis Supra
scriptor Br Brelli anteactos heredes
maaum Jurisdatores rne per Ipm Docu
mentor ad pdictam Sortem per maaum
ab Ipm Jure hereditt Quesitt Spectaum
Eamq Sortem Enucleaum Jus hereditatis
tis maaum firmaum ad tot requisiones
amicabiles extradere non Curaonis de
quor Documentor Impingenda Extradi

tione

tione facta quae dabitur In forma la
tior Wawrzeniec Czachowski rt.

MDSP Martianus Tomaszewski de Lelice
Authus et Juratus palam rit ~~[illegible]~~ se Ci
tationem literatae Sigillatae pro Judicijs Trribus
Plocen in Bilsko Celebrandis ex Pte Prlis Re
verendissimi Josephi Primicerij Vladislaviensis
et JM. Antonij Castellani Conariae Kuiaviensis
tum Prlis Rndmi Andreae Canci Collegiatae
Plocen et M. Silvestri Venatoris Sieprzensis
Antecessor nec non M. Stephani Castellanae
Conariae Cuiaviensis Karnkowskich moderni Bor
Dobrosielice heredum cum MM. Franciscum
Dobrski Emiliensis Viriniensis et Mariannam
de Kuczborskie Invicem Conjuges In Causa Cas
sata ultimaria Dispositione ad M. Victoriae
de Niszczyckie ad M. Stanislai Karnkowski
Vexilliferi Visogrodiensis Relictae Viduae ~~[illegible]~~
~~[illegible]~~ Actae Matris et Aviae in Lelice Die 12ma
Februarij Ao 1769. Condita quo ad Punctum
Summae Novem Millium flor Pol Ecclesiae
Karnkoviensis pro Decantanda Rosario applicanda
non attentoque Contractu Resignatorio Jnr Eccl
Actae ab una et ad M. Felicianum Karnkowski
Clmi Visogrodiensis Actae fratrem germanum Parte ab
altera Intuitu Resignationis Bor Dobrosie
lice cum attinenti In Plocko Die 30. Junij
Ao 1769. Jnito Actisque Praeses roboratae, Sum
mae altedictae novem millium flor Pol
Substantiae Karnkoviensis applicationis pro
visionum ab Eadem Summa provenientes ab Actu Su
praescripti Contractus Resignatorij retentarum Actae
adjudicationis tumque Decreti Antecedenti Judicij Trris
Plocen in punctis Communicationis Documentorum
demandandae Satisfactionis, ad Bona Do
brosielice Die hodierna in Actu Contentae

detulisse et Exportasse de quo praesens
Excisae mlis Relao.

S. Carolus Turski Br ~~Ciołkowski~~ Ciołkowka Te
nutarius Possessor in et Cong M. Josephum Kle
niewski eorum Br heredem maatus Est ex Eo Quia licet si Maans
Contractu Arendatorio Jnr Eunc M. Klenie
wski ex una et se maaus Pte ex altera Jnito
in vim arendae Eorum Bonor Triennalis Sum
mam Trium Millium Septingentor Quinqua
ginta flor Pol Exolvere se se obstrinxerit,
prout satisfaciendo Eius Contractus Summam
Trium Millium Quingentor Quinquaginta
flor Pol ad manus Pfati M. Kleniewski exol
vit, Cum vero Maans Eaq Ba Ciołkowko vix
in medietate frumenti inseminata in po
sessionem suam recepit, Summamq plurimi
nus novem Aureor hungr de parato sui pe
culio in victum tam sui famulor quam Juvamen Br Ciol
kowka Subditor expensarit, non nullisq Subditis
Boves proprios tribuere Coactus fuit, ab ali
js vero Subditis ex rne non tributae per M.
Kleniewski Juvaminis laboris pro re Aulae
Exercenae non habuit, ~~quia~~ nonnisi Sum
mam mille Septingentor flor Pol ex Te
nuta Dictor Br Ciołkowka ~~percepit~~ maans
percepit ~~Ideo~~ attamen Jcae M. Kleniewski minime pmissis
Consideratis Maonem suam Coram actis
Praeq Paulo Superioribus conq se Maaus
rsptu Solucionis restanq Summae ex Tenu
ta pvenienq Obiciendo Silvae Betulae
ad Ba Wozniki Excisae Devastaonem
Interponere pcumpsit Quare maans
Cernens se per pmissa Jnpiriatum de
Decernenda Summae ex Tenuta per maaus
Jcae M. Kleniewski Puncti Contractus Jntuitu
Jncoaraonis et Conseminaonis Sexcentor Octo
decem Sulcor hiemalium dandi per ipsos Suffra
gij non adimplevit.

non

non perceptae retro Maaus Exolutione tum
benificaone pretensionum ex Eadem Tenuta
pululaus Jurium in Trnd specificandam Item
atq Item maatum Karol Turski st.

Videat hoc loco Maad Exprli Comparione
M. Joannis Zgierski Tribunus Sieprcensis
suo et MM. Barbarae de Borowskie ottM.
Gaspari Zgierski Tribuni Sieprcensis Relictae
Contis Viduae matris et Antonij Zgierski fra
tris suorum nomine idq de melioratione Decr Judi
cij Trium Plocensium inter M. Pilichowski Thesau
rarium visagrodiensem ex una et Semaaus ae
absens Pte ex altera prolati Summam
Duorum millium flor Pol Eidem M. Pilicho
wski adjudicans ex rmibus in Eadem maone
expressis subsistere non valens prout
Copia extat In productis.

Jan Zglinicki VS

Suscepta Prvao Exprli Comparione S. Victo
ris Balinski suo et S. Constantiae Beska Con
tis suae nomine Conae S. Fabianum Beski
rne per Ipsum non modo antenon tempore
Prvaus et absens Contis varijs in locis op
pressionis vel nunc Die Dominico proxe
preterito Domus Prvaus superinvasionis
Ibidemq variorum inconvenientiarum secum Prvaus
peractionis oppressionis Contusionis
Vestium dislaceratione his se non Con
tentando Die hesterna Actum Praeterea Prae
cedens sub absentia Prvaus Domus Prvaus
Superinvadendo absens Prvaus Contis in
Eadem Domo se se Commorans et nihil
mali Evenire speraus Contusionis in Ter

ram pertrusionis Concussionum Inquisi
tione probandam Inflictionis tunc tem
poris quam saepe saepius Praevaricatae et obsecu
Contis varijs in locis et Coram diversis
primis Vesionis post positionis Verbis
honorem denigravit affectionis Irrea
lium cum Summa honoris Detractio
ne nunquam probandam obiectionis tum
aliam Injuriam et oppressionum fa
cta quaedabit Informa Latam
Wiktor Bobrowski

M.R.S.P. Andreas Turbater de Przeciszewo Au
thus et Jurat palam rit Quia Jure habitis Le
cum N.N. Luca Zgliczynski et Francisco Ko
takowski In Evidentiis Testimonium si
bi adhibit ex Requisitione Officia M. Dioni
sij Brzeciszewski Pocillatoris Zawskrzecz
Pstud Plocens Bra Przeciszewa haeredis
fuit in Borra ad dicta Ba Przeciszewo Spe
ctans Die 26ta mensis et Anni praesentis et Jbidem
Condescendens Truncos ab Arboribus Betulejs
ad Currus et alia necessaria Economica Spe
Congruis per Subditos S. Adami Jezewski
excisis vidit et debite Conspexit de quo
praesens Jus Mtis fecit Relationem Quatuor

Jus Mtis ut Supra habitis secum N.N. ut Supra
in Evidentiis Testimonium sibi adhibit ex Requi
sitione Officia Eiusdem M. Pocillatoris Zawskrzecz
ut Supra Bra Przeciszewa haeredis fuit in
Borra ad praedicta Ba Przeciszewo Spectans
Die 26. mensis et anni praesentis et Jbidem Con
descendens Truncos ab Arboribus Betulejs
ad Currus et alia necessaria Economica Con
gruis per N.N. Stanislaum Dziedzicki Joan
nem Dobreniecki Cuiusvis mris Lebkowski
palam rit Quia Jure Undecem

ut

ut se aperit Nobilem S. Sebastiani Trem
binski famulum tum L.L. Stephanum Cła
pinski S. Stanislai Podoski Itidem famulum
tum Joannem Cłapinski S. Antonij Leszczyn-
ski Itidem famulum excisis vidit et debite
de quo Eius praesens Relatio.

Jd. mtis ut supra palam vidit quia Jme habit
secum N.N. ut supra In Evidentiam Testimo
nium sibi adhibita ex Requisitione Offa ut
supra Br. Przecisewa haeredis fuit in Bnis
Dąbrusk Leszczyno et Trembino die 26. men
sis et anni Currentis et Jbidem Condescens et quidem
in Bnis Dąbrusk apud S. Adamum Jezewski
LL. Lucam et Antonium Jamvero in Bnis
Leszczyno apud S. Antonium Leszczynski
L. Joannem dictum Cłapinski denique
in Bnis Trembino et quidem apud S. Sebe
stianum Trembinski Nlem ut se aperit
Cuiusvis mris Lebkowski Jamvero apud
S. Stanislaum Podoski L. Stephanum
Cłapinski ex rne excisionis arbor ex Bor
ra ad Przecisewo Requirens haeredis
Spectans provenit arestant et de Extra
ditione quae non est subsecuta Ideo
de detentione ad Decisionem Insti
tuendae Causae monuit de quo praesens
Eiusdem mtis Relatio

Suscepta Prowad ex prti Comparione S.
Lucae Zgliczynski Br. Przecisewa Scribae
Proventualis suo et M. Dionisij Prze
cisewski Pocillatoris Zawskiey Pltus
Plocen. Dni sui Eorum Br. Przecisewa
haeredis mne Conc. SS. Adamum Je
zewski Stanislaum Dziedzicki Joan
nem Dobrzeniecki Sebastianum Trembinski.

Stanislaum Podoski et Antonium Leszczyn-
ski tum LL. Lucam et Antonium de Bonis
Dabrusk S. Jezewski Subditos Joannem
Cztapinski S. Antonij Leszczynski Ste-
phanum Jtem Cztapinski S. Stanislaj
Podoski ac denique N. ut se asserit Cuius-
cis mnis Lebkowski S. Sebastiani Trem-
binski famulos mne per Jm et quidem per
SS. Jezewski de noctu Januarii Trembin-
ski Leszczynski et Podoski sine maaq
Pltis Consensu Subditor ac famulor Suor
ad pdictam ~~Ad~~ Berram Bonor Prze-
ciszewa Jmmissionis denique per SS. Stani-
slaum Dziedzicki et Joannem Dobre-
niecki Eiusdem Berne per se superinequi-
taonis et sic ~~per~~ tam per Superimmissos
qm Eosdem SS. Dziedzicki et Dobreniecki
Arbor proprio Ausu Excindere et ad Do-
mos suas intercipere pr sumptionis Da-
mnique in Visionibus Specificati Jllaonis
~~ex~~ per id maaq Pltis Injuriaonis
ac pienad Jnse tractionis de quibus
Super Omnibus Extendendo Facta quae
dabit Jnferma latior Lucas Zglieczynski

Videat hoc loco Oblata Remissionis per
Offm Burgrle Crevq Plocq Executoriale
in fundo Bri Gradzanowo Ecclesiastica
Jm JAR. Bogurski Praepositum Jezewski
et JJmm. Podoskie ac S. Wołowskie
descriptae prout Orgle ex tad Jnactis

G.W. Videat hoc loco Oblata Supersessionis
a Trndt Compromissi in Bnis Jaroszewo Jm
mm. Kozłowskie Zorawska et Kadłubo-
wskie agitati per JM. Eiusdem Compromissi

Superaz b. mus

Superarbitrum de sorte prout Orgle extat in actis

Suscepta Maad Exprti Comparione S. Valentini Joannis Duor nrum Strzeszewski Bl. nomine et Ex Commisso M. Francisci Dobrski Pincernae Rosanecq cons SS. Albertum Laguna et Sophiam de Mikorskie primi ob M. Victoris Kossobudzki Thesaurarii Plocens Qdi ad praesens voti Invicem Conjuges rne per Jpn post Subsecutam Sertis Br Biathity maaus Prli Juribus Subiectae vigore Contractus Arendatorij per Pdictam maaus prlem in possessionem Eiusdem S. de Mikorskie primo Kossobudzka ad praesens Lagunowa ptune in Viduali Statu Existenti dimissionem Inventarior Infundo per maaus Prlem relictor nonnullor nimis laboribus maceratione alijs vero exhalare Causationis insuper in ultimo Triennij Anno Inseminaonum tam hiemalium qm verna lium non Ita pat in possessionem suam praefata S. Lagunowa ptune Vidua, et non Totaliter reseminaonis Edificior tam Curialium qm villanor per Incuriam desolaonis ad extrem praefatae Sertis post Expirium Contractus Triennalis sine facta maaus Prli notitia sine quovis Dispositore relictionis pseridq Damni non postremi Causaonis Insuper Tmd suo p Jnd Officij Pdcq respectu Solvonis Quotae undecem Aureor hunqe per maaus Prlem Jam pacificatae nulliter et Indebite Constaonis de Inpingenda Itaq praetensionum ex Sorte Suprasend pulsacq bonificaone tunq in actoratu Jpn decernenda Incompetencq actione nec

non irrogandis pœnis facta quedabit
Informatione Valentinus Joannes Strzeszewski
BCP

PS S. Adamus Łączyński Canonicus Granitialis
Plocensis sanus pl. et RR. Quia Jmc SS. Jose
phum Lempicki Vice Regentem et Stani
slaum Turowski Susceptantem Cresc. Plocen.
in Suos veros et Spes Pltes Eligit Constituit
Inscribit ac Solemniter ordinat Dans et Concedens
Eisdem suis Pltibus Plenariam facultatem et
Omnimodam absolutam potestatem Summam Mille
Quadringentorum Octuaginta flor. Pol. Decreto Trni
Plocensi sibi Recognoscendam adjudicatam tum
Pœnas in Eodem Decreto Expressas levandi de
levatis nomine Recognoscendi Quietandi quod
si vero persoluta Eadem Summa cum
pœnis non fuerit Rigorem Decreti Ex
tendendi maonem cum Publicatione In
terponendi Cæteraque munia veros et Spe
ciales Pltes concernentes debito legis tra
ctu et Ordine peragendi et Exequendi
promittens et Inscribens se Jdem Rem
quid quid per Eosdem Speciales Ple
nipotentes actum et Gestum fuerit pro
rato et grato Susceptum et in Nihilo
Contradictum fore idque sub Damnis Trnibus
pro quibus aliquid replet suis Compositi
ta Gsis Antonio Rudowski et Conc
gendi Strachocka Invicem Conju
gibus pro Trnd in Eodem Decre
to Expresso.

Adamus Łączyński CGPP

Videatur hoc loco Maiori Exprti Comparione S. Stanislaj Charzynski cum SS. Ludovicum et Ignatium Molskie respectu multarum Circumstantiarum in Eadem Maiore Expressarum tumque Solutionis Quotarum facta prout Copia furium Tenans extat In productis

Stanisław Charzynski M.

Actum in Cro Plocensi idque sub Celebratione Judicii Sabbatho post Dcam Misericordiae pro scilicet Die 1ma mensis maij A.D. 1784to

---

Suscepta Maiori Exprti Comparione S. Felicis Kolankowski cum S. Nicolaum Kowalewski rne per Jpm Trnd Suo pro Jure Officij Praesens respectu Solutionis Quotae Viginti Quinque Typus per Maiorem in maiori parte pacificatae non nisi in quantitate Septem Typus ad pacificandum Maiorem Assiciam tumque pro Extradione Ephiphij per Maiorem ab olim Suscepto S. Kowalewski Parente accomodati sibique Maiorem per Milites Moschoviticos Intercepti tamen per Maiorem laboribus tempore messis praestitis benificati nullitera In debite Conciliationis exinde pienam in se tractationis de quibus super Jpm Extendendum Facta quaedam Informatione

Szczesny Kolankowski M.

M. Dionisius Przeciszewski Pocillator Zawskrzeny Pltus Plocensis quam primum ultimariam Disposionem olim S. Francisci Przeliszewski Fratris sui grmi Die 15ta mensis Februarij Ao praesens Conditam actisque praesens Tra 5ta post Cineres Scilicet Die 26ta mensis Februarij Ao Currens Oblatam ad manus Suas habere potuerit et in Eadem Disposione Puncta Puncta sibi Praejudiciosa in realitatem In se Complectantur

Summopere animadvertent illico et ad statum
Obviando Securitati Substantiae Suae ac Summam
per Eundem olim S. Franciscum Przecisewski varijs tem
poribus ad varia Scripta mutuo a se Maiorem
Contractam in et Cum Eandem Dispositionem Sine
sensibilitate factam quo ad Puncta Inferius
exprimenda sibi Maiorem praejudiciosa et Cum
realitatem in Eadem Dispositione Expressa ac S.
Catharinam de Kędzierskie olim Supranomina
ti S. Francisci Przecisewski Relictam Contem
viduam necnon Successores Eiusdem olim S. Franci
sci Przecisewski maatus est Idque in eo Quia
licet toties mentionatus olim S. Franciscus Prze
cisewski frater sui Maiorem germanus bene Scive
rit Suum Maiorem Bona Przecisewo in Sum
mis suis vigore Juris obligatorij sibi servientem
possedisse Ipsum vero olim S. Franciscum Prze
cisewski ex Successione Bonorum Kurowa et aliorum
post olim Praetem Rndmum Hilarium Przeci
sewski Canonicum Cathedralem Plocensem Maiorem et olim
praefati S. Francisci Przecisewski fratrem
germanum in se Maiorem et Ipsum pari Jure Cadentem
attestantem et Obloquentem Documentis aequa
liter secum Maiorem participasse Sum
mas varias a varijs primis levasse, Sum
mas autem a se Maiorem ad Scra multa mu
tuo in necessitatem sui realiter Contraxisse
se attamen Ipse olim S. Przecisewski sui Maiorem
frater Dispositione praefata sua sine Dire
ctis Lentibus Condita cum realitatem quo
in punctis cum se Maiorem Exaratis prae
missa exprimere Summas reales a se Maiorem
mutuo acceptas in Dubium per Eandem Di
spositionem suam vocare praesumpsit et alia
praejudicia Eodem Testamento Inferri studuit

Quam

Quam obrem suam Maam ex premissis ra
tionibus et alijs in Trno futuro enarrandae
et ne per Taciturnitatem temporis per Eamq
Dispositionem Substantia et Summae sui Maam
pprie per old S. fratrem in necessitatem
Contractae alicui disquisitioni subjaceant
de nullitate et Invaliditate pfatorum Pun
ctorum Irrealium cum se Maam in Dispo
sitione supra exarata mentionatae ex pre
missis subsistere nullo modo valeat nec
non de Vindicatione tam Summarum suarum ad va
ria Scripta mnlia per se Maam erogata
quam aliam pretensionum item atq Item maam
Salvis de Jure Salvandae Offerendo se me pre
missum Jure Actorum motivis

Divisus Przeciszewski Pullator Zawsz

S. Conegonda Uniezyska primi old S. Jacobi
Bielsicki 2di expost old S. Caroli Niedrowski Ter
tij ad praesens voti S. Pauli Siemiędkowski Com
mi apa pfati S. Pauli Siemiędkowski marti
sui maata est Ex eo Quia Eadem maam quam
primum Trnd ex Pte S. Joannis BLP. Patrui
Jacobi et Mariannae filiastrorum old S. Caroli
Niedrowski maam mariti filij et filiae Niedro
skich respectu Conscriptionis Regestri Rer
mblium et Inventariorum fatis pfati old S.
Caroli Niedrowski dezelicto ~~Conscriptionis~~ et
Eiusdem Comprobationis ~~sibi maam~~ tum aliam
Circumstantiam Maam Instituto pro Judi
cijs officij Praesens Conventa retiterit illi
co et ad statum Eadem Maam Succurrendae Substan
tiae et Summarum suarum muliebrium Integritati
a Substantia totiesdicti old S. Caroli Niedrowski
mobili et Immobili ac etiam Jure adcitalitio

per praefatum S. Niedrowski in rem maiorem reco
gnito per praesentem maiorem recedit de diligen
tiaque suis in praemissis maiorem offerendo se sub
stantiam fatis altedicti S. Caroli Niedrowski
derelictum res mobiles ac summam per se
maiorem praefato S. Niedrowski inseram quo
ris tempore cui competierit per rectiuram
extraditur et exoluturam.

Konsegenda z Uniwersyteckich Siemiątkowskich
Paweł Siemiątkowski ut.

NS. Videatur hoc loco Relatio Editae Citationis Ex Parte
JM. Gabrielis Antonij Karwosiecki Succame
rarij Plocensis cum M. Nicolaum Karwosiecki Ve
natoris Vinnicensis pro Judicio Tribunalis Plocensis in
Bilsko Celebrandis per MASP. Petrum
Zieleski de Ostrowite Authum mit apud Co
pia extat Inproductis

Suscepta Protestatio ex personali Comparitione S. Stanislaj Sikorski suo
et SS. Agnethis de Rugowskie Centis ac Marianae Virginis Inno
pta Sikorska Filiae Suae nunc cum M. Bartholomeum Zbenski
Principis Dolinensis Dominum et NN. Mathiam Pęski et Ignati
um Swiątecki ac Thomam de Bonis Borkowo Mlinsta
tione per ipsum et quidem M. Zbenski non contentando se primi
tivo in Persona sui Provanz et Absenz Filiae peracta quod nunc
querelae contestant violentia verum in posterius tempore su
per immissis supraseris "varia armis genere et ipsatis" Nobilibus et Mli. ad bona Jutkowo
ubi suus Provanz Commanet arresti super rebus mobilibus
Provanz proprijs injuste impositionis sui Provanz et Absenz pretune
aggravationis molestijs affectionis laesionis, diffamationis,
Persone sui Provanz et Absenz in pretensione quadam per M. cum
Zbenski ad se Provanz et Absenz fermata ad bona Borkowo
Interrupere abentationis exinde mitte legis transgressionis fa
cta quod dabit in forma Lator fit super immissos autem

Stanisław Sikorski ut.

Actum in Castro Plocensi idq sub Celebratione Judiciorum Sabbo post Dnm Misericordiae proximo Scilicet Die Prima mensis Maij Ao Dni 1784to

Suscepta Maatio ex personali Comparitione Honesti Michaelis Nowacki cum Gnosos Michaelem et Joannem Wolinskie Fratres inter se Germanos Joannem seu Alterius mns Trzcinski Ratione per ipsos et quae Jm Michaelem Wolinski Summae Centum Septuaginta Tynae Scripto certo manuali sibi Maanae dato ad Solvendae assecurate, nolle persolutionis, nec precisionis ab Eadem Summa pensitationis, pro vero Joannem Wolinski desenitae mercedis pro Annis tribus sibi Maanae pro Obsequijs debitae tum quotas Unius Septuaginta flor Pol pro Tenuta agrorum certos in benis Skoczkowo sito Eidem expositae, non tamen perceptae, alterius quotae Centum octo fl. pro equa licitato modo similiter a se Maanae acceptae, demum quotae duodecem fl Pol pro epiphio pro Jm Albertum Wolinski filium ejus accomodat et non restituto pro nienae ad multiplices expostulationes nolle persolutionis, jam vero pro Jm Trzcinski quotae Septuaginta octo fl. scripto certo manuali sibi Maanae dato ad Solvendae Crevi assecurate itiae ad Similes expostulationes non Exolutionis, pro quo sui Maanae injuriationis de quae quotas pinsertas ac Summae suprascriptae Centum Septuaginta ~~Septem~~ Tynae indicatione facta quae dabit in forma Latior atque quota 30 fl. licitato modo similiter a se Maanae accepta. Michał Nowacki etc

Suscepta Maatio Expti Comparitione S. Joannis Dziedzic Kuskowski suo et N. Antonij Sniezawski famuli suimme Conae S. Adamum Swiezynski rne per Jm Equi per maanae cum Jmo pro Equo varijs defectibus Infecto ~~ac~~ commutati sibi maanae restituere recusationis ~~[illegible]~~ Jam vero Equi Jprius proprij per maanae Tertia Die Relegati retro maanae relegationis

Absens N. Swiezawski Eiusdem S. Swiezynski
Equum reducens Infestationis oppressionis
funibus ligare conationis et ulterius op-
primere in aufugisset attentationis tunc
temporis sui Proavus et absens Vexationis
postposicionis tum aliud Injuriam et op-
pressionem facta quedabit Infor-
malatio
Joannes Koskowski m.p.

N.S. Videatur hoc W. Maiestatis Expresse Comparitione mm.
Francisci Zabicki Judicis Crenensis Visogrodensis
de Ludovicae de Jurinskie Juricem Conquerentem
m. Damarium Miodoski Judicem Terrae Do-
brinensis intuitu ~~Ex~~ rectae Cassationis Intromis-
sionis ad Bta Rochny per Jpm Interceptae
tum Extradicionis Documentorum facti ob Pilio
Rndm Bronnisski derelicti tum aliud Cir-
cumstantiam facta quod Copia Polonico Idi-
omate descripta Extat in productis.
Franciscus Zabicki Judex Crenensis Visogrodensis
Ludovica z Jurinskich Zabicka rt.

Suscepta Maiestatis Expresse Comparitione S. Bar-
tholomaei Kęsicki nme et Ex Commisso S. Jo-
annis Kęsicki fratris Parentis sui nme
conq Infidelem Lewek Doda Judicum Sepr
cey nne per Jpm Summae Ducentorum Typus Decreti
Judicij Terrae Plocensis in Sepre Die 28va
Januarij Aō Pdcti nr maiorum Parentum
exuna et Jpm Pte ex altera prolato cum
luita poena septem ac in Sublationem Con-
demnationis Duplici Quatuordecim mar-
carum Pol. adjudicatae non Exolutionis exin-
de Decreto Superius Exarato Contraven-
tionis facta quedabit Informalatio
Bartholomaeus Kęsicki m.p.

Videat hoc loco Relatio Editae Cond.nis ex Pte M. Nicolai Karwosiecki Venatoris Vinnicensis cons. JM. Gabrielem Antonium Karwosiecki Succamerarium Pltus Plocensis pro Jure Trib. Plocensi in Bilsko Celebrandae per MRSP. Franciscum Werydyk de Karwosiek Noskowice Authum et Jurat. Pnita prout Copia extat Inductis nihilominus Eiusdem Cionis ad Casandam Condemnationem servicio per Eundem acta intercessit Approbatio.

Nicolaus Karwosiecki mpp

Suscepta Maaad ex pti Comparione S. Joannis Starczewski cons. SS. Carolinum Czachorowski Albertum Roguski Jacobum Lisicki Augustinum Czachorowski Joannem Sulkowski ac alios haeredes et possessores Bd Zglenice rne per Jpm ~~ex~~ Lui maaum ex Oppido Sepre revertens nulla ex me in via publica Infestationis oppressionis pro humeris arrepti ~~in~~ de Equo detrusionis vaginarum framea maaum pria ~~destructionis~~ fractionis flagri Intercepti lesionis postposionis tumaliarum Injuriarum et Oppressionum facta quaedam Informatio. Jan Starczewski m.

MRSP. Petrus Przybyłowicz de Bledzewo Authus et Jurat Palam Rit Quia ipse habitus Secum MM Gasparo Sobolewski et Paulo Czerminski Evidentioris Testimonij ergo Sibi adhibitis ex Requisitione Officiosa Joseph Dąbrowski fuit in Oppido Sepre Feria Secunda post Dnm Conductus Paschae pxa et Idem Condescendens apud Eundem Joseph Dąbrowski Oculum Sinistrum circa Orum Concussum Intumefactum Sanguine suffusum, Item sub Oculo Dextro liquiditatem magnam item nasum Intumefactum flavedinosum item Brachium Sinistrum usq ad medietatem fistulae Superioris

manus

manus Episcopi ac Scapulam sanguine suffusam flavedi
nosam, Item Palmam manus Sinistrae a juncturae
ejus usq ad medietatem manus Intumefactam, flave
dinosam, Item in Dorso Concussum magnum latum
cum pertrusione Cutis ad Cruorem, Item infra Scapu
las trina Concussa magna flavedinosa, item in bra
chio dextro Concussum magnum lividinosum,
item femur Dextrum Concussum flavedinosum San
guine Suffusum in uno loco lutim ibidem pertrusam
quas Concussiones p. Ei Stanislaum Zochowski Eiusd
Regnicolae (ut sibi Relatum est) inflicti indit et debi
te Conspexit de quo praeterea Ide Mlis fecit Relationem

Videatur hoc loco Maad Ex pri Comparione S.
Norberti Jaroszewski Canonici Ipsius Plocensis
seu ad Illmi Floriani Jaroszewski Praepo
siti Kawiczensis ac Succor. olim S. Theodori Ja
roszewski mne Cap. Antonium margarethae
S. Antonij Kruszewski Helenam S. Josephi
Dzierzanowski et Agnetham S. Francisci
Dzierzanowski ~~Cap~~ Contes Cywinskie ac
Eosdem maritos in luitu decernat poenam re
spectu vitiationis Quietationum in rem maam
et absque per olim S. Mathiam Cywinski et Eius Succo
res de Summa mille Zyng datam tum aliam
Circumstantiam facta prout Copia Extat In
productis.

Norbertus Jaroszewski mp

NS. Suscepta Maad Ex pri Comparione M. Chrisos
tomi Zielinski Cong. S. Simonem seu alterius
mri Rudowski sortium in Bnis Bechy sit
heredem et possessorem rne per Jm Quotae a se
maam per Eum ad Compactum verbale in ardu

as

as suas necessitates tractu Judicior Trium Ploc
in Lipsic agita Contractu breviq tempore Exolvi
ex declaratie admultas sui Maaq requisiones
Exolvere non Curaonis quinimo diffugijs allabo
raonis de Cuius Quotie Vindicaone facta que
dabit Informalatio. Lielinski

Suscepta Maad ex pti Comparione S. Pauli Bro
nowski cons S. cuiuscis mris Uminska ott S.
Cuiuscis mris Suchodolski relict Contem viduam
rne per Jpn Rer Mblicum in varia forma et
Spetie existaq tum Inventarior necnon Pa
ratie pecunie fatis ott S. agnethi Brono
wska ott S. Alberti Uminski Relictie Contis
viduae maaq Amittie derelict nulliter ac
injuste occupationis de Inpingenda Itaq
sibi maaq pro Conscribendo Regestro Ex
tradione facta quedabit Informalatio
Paweł Bronowski rt.

Suscepta Maad ex pti Comparione S. Thomae
Stubicki cons M. Josephum Bromirski vice
Capitt Cruz Ploc rne per Jpn non Edita ut
Lex Disponit ad Bam maaq Cione nec fa
cta de Eaq notitia Condemnaonis super se
maaq in moderna Judicior Officij Pdq Ca
dentia obtinere Presumptionis de Cuius Con
demnaonis Cassaone facta quedabit In
formalatio Tomasz Stubicki

Suscepta Proad Ex pti Comparione S. Luae
Lisowski cons S. Thomam Krasinski rne
per Jpn sub tractu Judicior Officij Pdq Proaq
tam in Stuba Eiusq Judicij qm in foro Publico

lesionis postposicionis verbis honorem de
nigrauit affectionis irrealium cum Summa sta
tus Nobilitaris denigracione obiectionis
tum aliad Injuriad et Oppressionum fa
cta quedabit Informatatied
Lukasz Lisowski

Actum in Cro Plocensi Fra Qda
post Dni Jubilate proxa scilicet
Die Tertia Mensis maij A D 1784.

NS Suscepta Maad exprli Comparicione S. Mathiae
Gutowski rne et Ex Commisso S. Bartholomei Gu
towski Bl. fratris sui Conq S. Albertum Ru
dowski rne per Jm Summae Trecentorum Octodecim
flor Pol Scro mili Eiusq absque maaue fratri dato
ad Solvendum assecuratae nolle persolucionis de
Cuius vindicacione facta quedabit Informa
tatied
Mathias Gutowski mpp

Ex Co. Para. M. Nicolaus Karwosiecki maatus Est in Eo Quia suus
maans Summas ad Compactum verbale et quidem ob M.
Stanislao Venatori Raveus m. Joanni Cantij Karwo
siecki Thesaurarij et notarij Creus Checinens Parenti
Summam Quadringentorum flor Pol Jam vero ob M.
mathiae sterilitter decesso fratribus maaue grnis
Karwosieckim Summam Viginti aureorum hungs
in necessitates Eorum opportunas accomodavit et
nulla scripta ab Eisq pro re sui obtinuit de di
ligentia Itaq in ordine vindicacionis Earum Summarum
a quo Competierit Item atq Item maatum
Nicolaus Karwosiecki

Ex Co. Para. M. Nicolaus Karwosiecki Venatoris Vinnicens maatus
est in et Adversus Jm. Gabrielem Antonium bini
mris Karwosiecki Succamerarium Pltus Plocens fra
trem grnum ex Eo Quia Jme Trno suo Cionis pro Jud
Trribus Plocens anteactis Anno Pseus Celebratis

per M. R. S. P. Petrum Zelewski de Ostrowite Audhum
et Juratum coram actis praesentibus Rnito sibi maaeque
indebite Instituto nulla mentionata distinctione
et differentia maioris medietatis Sortium Br. Kar
wosieki dictarum Kapitanowizna proprio peculio
per se Maaeque a M. fratre suo patrueli Emptarum
Easque Sortes maioris medietatis Br. Karwosieki
non distinxit Inlitis Expensas frustraneas maaeque
Indebite inducit et Eodem Trnd se maaeque perstrinxit
Quare maaeus Cernens se ex praemissis in juria
tum de promptitudine Diligentiae suae confugiendo
ad acta praesentia uti arillum Intitiae maatque quae
facta dabitur Informalatio

Nicolaus Karwosiecki [illegible]

Suscepta Maaeo Expti Companione S. Pauli Zby-
szyński suo et SS. Agnethis Rosalie et Barbarae
filiarum suarum cum ad S. marianna malomaska
procreatarum nne Conc. S. Stanislaum Wołowski rne
per Jpm Sortis Br. Brzeście nuncupatae malo
maszczyzna post subsecuta praefatae ad S. marian
ne malomaska maaeque Contis absque vero ma
tris Easque absque maaeque filias rep. Juvena
turae Respiciens ab annis plus minus viginti ne
scit quo Jure in possessione sua tentionis
unus et proventus perceptionis exinde maaeque
et absque Injuriacionis de Injurigenda Itaque Eusque
Sortis una Cum dando de percepto proventibus
Calculo in possessionem Maaeque uti Jure advita
litio a praefata ad Sua Conte gaudenti dimissio
ne facta quae dabitur Informalatio

Paweł Zbyszyński [illegible]

NS Suscepta Maaeo Expti Companione M. Pau
li Zołtowski Vice notarij Trris Plocensis
Conc. SS. Valentinum BLP. et Josephum fra
tres nri se grnes Zołtowskie nne per Jpm
L. Bartholomei ad assessentis Decreto

Condrli Infundo Br Kamionki In ordine Exdivisio
ni Substantiae Jur Jpo prolato et Decris Tribu
nal Rmi Petricoviensis approbato pro Classe Diviso
rij S. Josepho Żołtowski adjudicati et per Eiusdem
S. Josephum Żołtowski sibi maaque resignati
apud se detentioni et Eiusdem nolle extraditio
nis Carentia labor ab Eodem L. Bartholomeo
Pulutaq privationis, exinde maaque Injuria
tionis de vindicatione itaq Eiusdem L. Bartho
lomei tum Labor ab Jpo provenientis facta
quae dabit Informa latior P. Żołtowski R.P.

Suscepta Maao Exprti Comparione S. Antonij Ry
charski suo et SS. Joannis et Norberti ~~Czarnom~~
Rycharskich filior suor ex olt S. anna Czarnom
ska procreator nre Cong SS. Josephum Ciołko
wski et veronicam de Starorypinskie olt Adamifi
liam Jnvicem Conges nre per Jpo Sertis Br Cza
cherowa nuncupatae Rogalowizna per olt S. Ada
num Starorypinski Eiusdem S. Ciołkowska Pa
rentem sibi ~~[illegible]~~ maaque et olt S. anne Czarnomska
maaque Conti absque matri actis praeq in Sum
ma Quadringentorum Typorum Obligatae nulliter ab
annis Tredecim in possessionem suam appre
hensionis usus et proventus perceptionis
Summae autem in obligationem Eiusdem Sertis
Expositae persolvere nuncupationis de huius Sum
mae cum provisione indicatione facta quae dabit
Informa latior. Antoni Rycharski R.

S. Hedvigis ~~[illegible]~~ Rakowska olt SS. Jaco
bi Rakowski et Brigittae Leszczyńska Conjugum
filia S. Stanislai Barakowski Cons Ttmae in
Ossa S. Pauli Sulkowski BLP. sana pltet
RR Quia Jpsa Eundem S. Stanislaum Bara
kowski maritum suum in vet et Ttmum Pltem
Eligit Constituit ac Solenniter ordinat Dans

et

et Concedens Eidem suo Marito et Pti Spli Ple
nariam facultatem et Omnimodam absolutam
potestatem Causas rsptu Successionis post ob
M. Josephum Płoński suae Recognoscentem fratrem
amittalem in se Recognoscendi devolutae in quovis
Judicio vel officio Rmi maioris minoris ve Subselli
etiam in Regno Borussiae cum quibuscunque primis
et Occasione quarumvis Intervenientium vertendi
et agitandi tuendi defendendi promovendi pro
cessus instituendi Instituto ad finalem Juris
gradum deducendi Decreta Suscipiendi a con
trarijs motiones Interponendi Juxta atten
tandi Executiones urgendi ~~[illegible]~~
~~[illegible]~~ Bona in vim Eiusdem Successionis se Rnten
respicientem vendendi et Resignandi Transactio
nes recognoscendi Contractus Resignatoris ac
alios pro interesse negotij Inveniendi et Eosdem ro
berandi Summas tam ex pretio provenientes
quam alias quovis modo se Rnten Concernentes
levandi delevatis quietandi securitatem
Eadem Summam providendi quod si persolutae
non fuerint Rigores Decreti Extendendi
Caeteraque munia verum et Splen Pltem Con
cernentem debito legis tractu et ordine peragen
di et Exequendi promittens et Inscribens se
Eadem Rem quid quid per eamdem maritum et
Pltem actum et Constitutum fuerit pro
ratho et firmo Susceptum et In nihilo
Contradictum ~~[illegible]~~ idque sub Damnis Trribus
pro quibus ubique rsptbit suis Cum Posteris Decre
tis quibuscunque adjudicatis et adjudicandis
Jadwiga z Rakowskich Barcikowska rt
Paulus Sulkowski Bl Plnus qua Assistens

Suscepta Maad ex pti Comparitione S. Casimiri
Petrykowski idque de nullitate Contractus Re
signatorij in tuitu Sortium Bd Szumanie Gorlinij

Recy

Peory et Bakalary Jnr se Maaue ex una et S. alber
tum Chyrzewski Pte ex altera tumq Compla
naonis certe similiter Jnr se Maaue ex una et SS Pe
trykowski ac Chyrzewskie Parte ex altera
Jnitor et Confector ex rnibus in Trnd Exaraneq
~~nisi~~ nullo modo subsistere valeq facta quae
dabit Informa latior

Kazimirz Potrj
Kowsky mp

Suscepta Maao ex prti Comparione M. Vincentij
Kraszewski Exercitus nationalis Vice Vexilliferi Sor-
tium Br Zochowa et Zochowka heredis et Possesso
ris cone S. Joannem Zochowski rne per Jnr Da
mnor plurimor in frumentis et Pratis Inventari
js suis Jllaonis frumentor ~~non~~ in nonnullis
locis vi et potentia subditis suis ex fundo Proaue
proprio et per Proaue seminato Colligere
mandationis in alijs vero locis, ac fieri ve
cture unius depastionis aliorq frumentor
ex mandato Proaue demessor propria sui au-
thoritate Interceptionis exinde Maaue In
juriaonis de huius damni vindicaone facta
quae ad hereneq visione Coram actis Trnibus
per Mlem rnitie dabit Informa latior

E W Kraszewski
N K Nr

Suscepta Maao ex prti Comparione S. Alberti ~~Ru~~
Wolinski ~~dowski~~ cone S. Bartholomeum Rudowski Raone per
Jnr Summar unius mille Quadringentor Octo Tyne
grossor Duodecim Pol in obligationem Sortis Br
Zalesie Dobresielice per Maaue expositae alte
rius Centum flor Pol a Maaue per Jnr ad Terram
mnle Contractae persolvere non Curationis
de quar Summarum et quae posterioris cum

prisione

provisione vindicatione facta quae dabitur in
ferma latior. Woyciech Wolinski m.p.

Suscepta Maao ex prti Companione S. Alberti Mli-
chi nne et Ex Commisso Prtis Rndmi Joannis
Lempicki Canci Cathe Plocen cons Successores ob
Jltrmi et Rndmi Josephi Glinski Cancellarij ~~[illegible]~~
~~[illegible]~~ Cujaviensis Canci Cathe Plocen ad Tribunalem
Judicis Deputati tumq Prtes Rndmos Josephum
Korwin Kochanowski ac Paulum Jaxa Bybo
wski Canicos Cathe Plocen Eiusdem ob Jltrmi et
Rndmi Glinski per Jltrissimum Capitulum
Cathe Plocen designatos Executores nne
per Jpm Summam unius Centum aureorum hungr
alterius mille ducentorum flor Pol pro repara
tione Curiae hic Plocae Sittae Documento Certo
in Ao ~~[illegible]~~ Elapso 1783tio ~~[illegible]~~ sui maaeq prti
dato ad solvendum assecuratam Tertiae Octuagin
ta aureorum hungr ex Summa majori Ducentorum
aureorum hungr per Eundem ob Jltrmum et Re
verendissimum Glinski a M. Mathia Tyszki
Venatore Bidgostinensi Contracta ~~[illegible]~~ sui
maaeq prti manualiter Cessa per sui vero
maaeq prtem in Quantitate Summae Con
tum ~~[illegible]~~ Viginti aureorum hungr (prout do
cumentum per Maaeq prtem pro facto Jltrmo
olim et Rndmo Glinski datum restatur) levata
restaeq ~~[illegible]~~ in vita totiesdicti Jltrmi
et Rndmi Glinski non Ecolutam persolvere non
Curationi de quam Summam Cum provisio
nibus vindicatione facta quae dabitur Informa
latior mutuo Contractae Albertus Mlichi

Videatur hoc loco oblata prorogationis actus Compro
missi in Bnis Stopino Jnd mm Kampenhauzeny
agitati per Jmi Superarbitrum factae prout ergo le
extat in actis

Videat hoc loco Relatio Editae Lionis ex Parte M. Josephi Calasantij Kampenhausen Suae Capitaneae Sieleccy Cong. MM. Kampenhauseny Succamerariae Parnaviensis et Vice Pltinum Dobrae pro Jure Trri by Plocae in Sepre Celebrandae per MRSP. Laurentium Sathuski de Stopino Authum et Jurat mitaque Copia extat Inproducti

Actum in Cro Plocensi Tra 3tia post Dcam Jubilate pxa scilicet Die 4ta menis maij A.D. 1784to

Suscepta Maao ex prli Companione S. Alexandri Szymborski cong. S. Gregorium Kondracki rne per Jpm Summae Quindecim aureor hungr et flor Novem Pol per ipm a Maaus varijs temporibus ad Compactum verbale contract persolvere non Curaonis gummo diffugijs allaboraonis de huius Summae Vindicaone facta quedabit Informatio

Alexander Szymborski st.

ps. Suscepta Maao Ex prli Comparione S. Pauli Sulkowski Bl Plocensis rne et Ex Commisso Jm. Onuphrij in Starozrzeby Bromirski Plocensis Plonsensis Ex Capitanei Ord. S. Stanislai Equitis idq Coram Subdelegato M. Alexandro Rosciszewski Ennifenis Novogrodensis in locum Eiusdem Jm. Capnei Plocensis ad hunc actum Substituto cong. MM. Vladislaum Tribunum Valentinum Leonem et Josephum Tribunis Zakrocimensis Zembrzuskie rne per Jpm Trno suo pro Jure Trribus Plocensis in Bilsko Celebrandae respectu Solutionis Summae unius Quatuordecim alterius Quatuor millium flor Pol non attentis Quietaonibus de his ce Summis authenticis

hec maao spectat ad acta pro cedens Die Tertiae maij

maay

Maaq. pro Instituto indebite processu aggrava-
tionis Causae in acquietatione negotio resuscitationis
exinde penarum in extractionis de quibus super Ipsi
irrogandae adhaerendo maiorum per Mogilnicki
mediatorum Campestrium Rmi Interpositae dabit
Informatatio Paulus Sulkowski Burgr. Cons. Plocen.

Alexander Rosciszewski Substitutus Subdelegatus

M.R.S.P. Paulus Wotczewski de Plocko authus et
Juratus palam nit Quia Ipse habitus cum N.N.
Antonio Borowski et Casimiro Petrykowski
fuit in Curijs Pllium Rndmor Pauli Jaxa Ry-
kowski et Josephi Korwin Kochanowski Ca-
nonicor Cathy Plocen. hic Plocae Littis Die
hodierna In actu Contenta et Ibidem Condescen-
dens res varias in varia forma et specie Exi-
stentes tum argenteria et Clenodia fatis ob Illu-
strissimi et Rndmi Josephi Glinski Cancella-
rij Cuiaviensis Canci Cathy Plocen. ad Tribunal
Rmi et Capitulo Cuiaviensis Judicis deputati
derelicti in Curia Eius ~~[illegible]~~ ob Illtrmi
et Rndmi Glinski Existentes sub Dispo-
sitione Suprascriptorum Pllium Rndmor Ryko-
wski et Kochanowski ~~Extraxit~~ uti per Illu-
strissimum Capitulum Cathy Plocen. designa-
tor Executor extraxit apud praefatos Pllos Rndmos
Rykowski et Kochanowski provenit arresta-
vit et de extradione quae non est subsecuta
Ideo de Detentione ad Decisionem Insti-
tuendae Causae monuit de quo praeterea Ipse Pllis
fecit Relationem tum ~~fatis~~ ob Illtrmi et Rndmi Gli-
nski Cancellarij Cuiaviensis Canci Cathy Plocen. ad Tribunal Rmi Judicis
deputati.

Pllis Rndmus Josephus Korwin Kochanowski
Canonicus Cathy Plocen. in et Cons. Pllem Rndmum
Joannem Lempicki Canonicum Cathy Plocen.
maatum est ex eo Quia Ipse Pllis Rndmus

in Evidentiam Testimonium sibi adhibitis ex Requisitione Ossa Pllis Rndmi Joannis Lempicki Canci Cathy Plocen.

Lempicki Sciens peroptime se maaus per Illustrissimum Capitulum Cathe Plocen non nisi pro Executore seu potius rei mobilium fatis ob Iltrmi et Rndmi Glinski Cancellarij Cuiaireus Canci Cathe Plocen ad Tribunal Rmi Judicij deputati derelictor ad adventum Succor Eiusdem Iltmi et Rndmi Glinski ~~Sacrae~~ Custodem designatum Ipse attamen minime pmissis Consideratis Res et alia mobilia fatis totiesdicti Iltmi et Rndmi Glinski derelicta apud se maaus arresto innodare pcumpsit Quare maaus succurrendi fortunae suae Integritati de Diligentia sui in pmissis tum relaxaone arresti apud Maaus Interposita maatur quae facta eta dabit Informa latio

Josephus Coorinus Kochanowski Canon Cath Plo

M RSP Paulus Wotczewski de Plocko authus et Juratus palam rit ~~Lecti Ipse~~ ~~ad~~ se Cionem literatae Sigillatae pro Eius Tribus Plocen servien ex Parte Prlis Rndmi Joannis Lempicki Canci Cathe Plocen cum Succores ob Iltmi et Rndmi Josephi Glinski Cancellarij Cuiaireus Canci Cathe Plocen ex Capitulo Cuiarius ad Tribunal Judicis Deputati tum Prlis Rndmi Josephum Korwin Kochanowski et Paulum Jada Bykowski Eiusdem Iltmi et Rndmi Glinski Executores respectu Solutionis Summae unius Centum aureor hungae alterius mille Ducentor Flor Pol Tertiae Octuaginta Aureor hungae acto a pfato ob Illustrissimo et Reverendissimo Glinski pvenien ~~ad Curiam~~ Die hodierna In actu Contenta ad Curiam pfati ob Iltmi et Rndmi Glinski exportasse et Ibidem reliquisse Jam vero pfatis Prlibus Rndmis Executoribus in Districtis Curijs notificasse de quo Eius praesens Relatio Canonicos Cathe Plocen

S. Albertus Smardzewski

G. Albertus Smardzewski Capitaneatus Bilsceus Tenutarius
Possessor in ex Cong. M. Josephum Zakrzewski Pocillatorem
Szepsceus et Judicem Crac. Plocens. maatus est ex eo Quia
licet si suus Maans Quotam Octuaginta Duor. flor. gros
ser. Octodecem Pol. ad raonem Summae per Jn. sine
quovis Documento maans dato ~~de~~ a maans levatae In vim
Contribuonis Ducillatis pro ratha pxe pterita ex Ca
pitaneatu Bilsceus pveniens ante determinium Exa
ctionis aliquot vicibus Eius M. Zakrzewski relega
verat attamen Jd. ~~m~~ M. Zakrzewski nesciens quo ex
motivo pmissam Quotam a Maans recipere dene
gavit militibusq. ad Bona Zakrzewo deventis Exe
cuonem de Bnis Capitaneatus Bilsceus peragendam
pcomisit per quos Milites in Execuonem a supra
facto M. Zakrzewski designatam deventos Damnum
non postremum ac Oppressionem hominum Capi
taneatus Bilsceus Causavit supra allegatamq.
Quotam tam post peractam Execuonem qm tractu
Eiusd. executionis in Bnis Capitaneatus Bilsceus
Existens per Maans relegatam suscipere renitet
Quare maans ne per pmissa aliquod patiat
Detrimentum de promptitudine Quotae superius
expressae Exoluonis tumq. vindicaone secar. prae
tensionum Jtor. Jtorq. maat. W. Smardzewski mp

Actum in Crd. Plocensi Tra. 4ta post
Dnm. Mbilate pxa scilicet Die 5ta men
sis maij a D. 1784.

M. R. S. P. Valentinus Michalak de Cierszewo au
thus et Juratus palam rcit ~~Quia~~ ~~pre~~ se Cionem
literatt. Sigillatt. p. Jud. Trribul. Plocens. in Bilsko
Celebrans. serviens ex parte S. Valentini Smesze
wski Rlp. cons. Prtem Rndmum Andream Chalinski
Canon. Cath. Plocens. respectu benificaonis Rhedae per lit.
ab Act. Parente acceptae tumq. refusionis litis
Expensar. ad Ba. Cekanow Die hodierna In actu
Contenta detulisse et Exportasse de quo Eius prae
sens Relatio

S. Henricus Chalinski nme et Ex Comisso Prlis Rndmi
Andreae Chalinski Canci Cathe Plocen Patrui sui cum
S. Valentinum Strzeszewski BCP. ob adami filium quam
primum de quadam pretensione rsptu veteris Rhedae per
ob Jpm parentem ad disvendendam Gedani datae et per
maam prtem Sumptu proprio Gedanum Conductae
per Eundem S. Strzeszewski ad sui Maam Patruum
formata Jpe maam Patruus notitiam Sumpse
rit illico et ad statim maatus Est ex eo Quia Quam
vis Suprafatus Maam Patruus ad Subnissas
postulaones ob S. adami Strzeszewski Jpm Pa-
rentis Rhedam veteram et vetustatae Consum
ptam ad disvendendam Gedanum acceperit et Eandem
Redam proprio sumptu Gedanum Conduxerit Eandem
non nisi pro quota Quadraginta flor bonae Prathe
nicae Monetae magistro Rhedatorio et Mercatori
Gedanum disvendidit cum vero ob S. Strzesze
wski Jpm Parens receptis ex Suppa Salinaria Plo
cen semi binis Tonnis Salis Districtualis Bo
na kobylatąka afficiens stante vita sui sese
Contentarit nullamque pretensionem ad Maam Pa
truum in vita sui formarit ast Jpe S. Strzeszewski
BCP. rsptu Eiusdem Rhedae quandam pretensionem
ad Maam Patruum formare Intendit et cum Eadem
pretensione audiri videtur Quapropter Maam re
spectu Eiusdem pretensionis per S. Strzeszewski Inju
ste formatae de Vindicaone Expensar in Condu
ctionem Rhedae Gedanum expositar ac Salis Di
strictualis semi binar tonnar Bna kobylatąka
afficiens per ob Jpm Parentem recepti prompti
tudinem Exolvens mediante expensar in Condu
ctionem Rhedae expositar ac salis Districtua
lis bonificaone sive Eiusdem salis Extradione Quo
tae Quadraginta flor monetae superius expressae
pro Rheda provenientem Item Item nme Cuius supra
maatur.

A. Chalinski Jpm

SW. Videat Loco Oblata Prorogationis actus Condnis In Bnis Lubowszyno Jnr SS. Remiszewskie et Lubowskie agitandi per Offm Notariatus Crey Plocey fa ~~ctae~~ pro ut Ergle extat Inactis

NS. Sincepta Maaco Expti Comparione S. Antonij Borowski BlP. suo et SS. matthie ac Thomae fratrum suorum Borowskich nne conq SS. Thomam Malanowski et Josepham Borowski Invicem Conges rne per Jpm summae Centum octo flor Pol tum pecunie Duplicis Quatuordecem Marcarum Pol Decro Condrli in fundo Bd Kotarczyno ~~in ao~~ Die 15.ta mensis Julij ao 1782. Jnr se maaue absque ac ob S. Laurentium Borowski exuna et Jpm ac alias Pte exaltera tato actus Pseu Die 29.na mensis Aprilis ao Pseu Oblatu ato sibi maaue absque et pfato ob S. Laurentio Borowski adjudicato in Trnd per hocce Decrum pfixo non Exo lucionis exinde Eius Decro Contraventio nis pactaque dabit Informa latius

Antonius Borowski BlPlocen mpria

NS. Videat Loco Oblata ~~Dan~~ Tradionis in Bnis Lysakowo prore S. Strzeszewski BlP. per Offm Burgrabiale Crey Plocey expeditae pro ut Ergle extat Inactis

S. Albertus Korzybski ~~nne et Ex Commissoo~~ suo et SS. Antoninae Grabianka ob S. Simonis Korzybski Relictae Contis viduae matris Bartholomei Sebastiani et Josephi filior fratrum suorum gnnorum Korzybskich nne in et conq SS. Philippum Wrzosek et Catharinam Korzybska maaue et absque fratrum Sororem Patruelem Invicem Conges maatus est Exeo Quia in quamvis Jpsi SS. Wrzoskowie Conges habendo Sortem in Bnis Nagorki Judice pfatum S. Wrozkowa post Ob S. Albertum Korzybski Jure naturae erga S. de Korzybskie Uminska eius Sororem gnnam respiciens Eamq

sibi Maam et absen utriq Conjugi deliberato animo pro gusta Jmr Jpi et se maam ac absen Constituta resignare spoponderant satisfacienq assecuraoni sue verbali Trium diem describendor Resignatorior Contractuum maam et absen determinaverant aut post levata ab absen maam Matre Eiusdem vero S. Wrzoskowa amitta in vini summae pro Dono manicali provenien Quota Trium aureorum hungr ac frumentis a pdicta maam Matre percept ad Conscriptionem Eiusdem Contractus accedere renuunt Eamq sertem sibi maam et absen non resignaturos se allegant Quare maam Cernens per praemissa se Elusum de Injungenda assecuraoni verbali satisfactione tumq Irrogamq poenis maat.

Woyciech Korzybski

Suscepta Proao ex prti Comparione Infidelis Lewek markowicz Tabernar Br Przeciszewa et Letropia arendatoris conq SS. aviuvis mris maliszewski et Eiusvis mris ac Cognominis Contem Eius rne per Jpm sui Proam ad pfatum S. maliszewski rptu Exolutionis Quotae Viginti Quatuor flor Pol sibi maam provenien advenien ad Expostulaonerq Eius Domum Invitati per pdictum S. maliszewska Contem verbis scommaticis afflictionis pugna ad faciem aliquot vicibus percussionis obsanguinolaonis ulteriusq in Proam aufugisset Concutere Conaonis exinde Proam injuriaonis de injungenda Quotae Supraexaratae solvone tumq Irrogamq

poenis

pensis facta quedabitur Informata
tior. [illegible]

Suscepta Maaõ Exprli Comparione SS. Jo
annis ad Thomae et Alberti ad Simonis filiorum
Korzybskich suis et SS. Bartholomaei Lebe
stiani et Josephi fratrum suorum Korzybskich
nne Conc SS. Philippum Wrzosek et Catha
rinam tum Mathiam Uminski et Rosaliam
Invicem Conges Korzybskie Soceros et Sorores
Patrueles cum ad S. Alberto Korzybski pro
genitas rne per Jn Virtute Decri Conditi
Exdivisionis In fundo Brd nagorki Sedice
Sertej SS. Korzybskich hereditaria ante
Jm S. Bartholomaei Apli Aõ 1765to Jm ad
SS. Thomam Simonem et Albertum Korzybskie
fratres inter se gnos lati actisq Prem Die
24. Februarij Aõ 1782. obtatuati L. Cari
miri ad maaum et absum spectaum huanq
apud se detentionis Laboribusq ab Eodem
Subdito provenien maaum et absum priva
tionis Insuper Summae Centum Quadra
ginta Tynf pro Bobus disvenditis ab ad
S. Alberto Korzybski debitae pfatis ad SS.
Thomae et Simoni Korzybskim suorum maaum
et absum Parentibus praemisso Decro adju
dicatae in Tmo pfixo non Exolvendis exin
de Eius Decri Contraventionis facta quae
dabitur Informatior Jan Korzybski
Woyciech Korzybski et.

Suscepta Actum in Crd Plocen Tra
5ta post Dni Jubilate pro
xa scilicet Die 6ta mensis
maij A. D. 1784.

Suscepta Maaõ Exprli Comparione S. Joannis

Zawidzki mię et Ecclesiæ MMM Ignatij Jo
zephi Franciszci Sophiæ M. Fabrichio xxi. Cortio
mariannæ atq; Theresiæ Virginum Innu
ptarū fratrum et sororū Jūr. Le grand Plg de
wskich Subdapiferidar Parnawiens Cong. S.
Franciscum Korzichi Camerium Trem Cie
chanoviens. mę per Jūr. Summę ad vigiliā
duo millia Zyrę, cum provisione Officiy
ex Parte Rakowo ad Bam Korzowin per ods. Mm.
Podoskich in deperditorem oneri Rakowianen.
Transpertatæ S. Valentino Olpewski Jurida
tori Eidē Bis Perneū per Eundē S. Valen
tinum Olpewski Bis Rakowa Terrarum
ac aliorū antecessorum heredem in Pnam.
franciscum Korzichi transfunę Emptæ et
in Pbium Bis Oleonina per S. Korzichi in
is Transactionalibus Collocatæ Compleana
tionē in Ao 1728to in Regnis iudicē subs
tionē in Ao 1728to in Regnis iudicē subs
tionē in Ao 1728to in Regnis iudicē subs

et Judicii Crenz Plocenz Contributionis
Ducillaris et Solidariae ex Civitate Bil
scenz Sere Rae Mathis provenienz Con
trahentis Idq Coram Subdelegato
G. Joanne Zawadzki in locum Eiusdem
Mu Judicii Crenz Plocenz ad hunc actum
Substituto Conz G. Albertum Smardzi
wski Capitaneatus Bilscenz Tenu
tarium Possessorem ratione per
Ipsum Contributionis Ducillaris
et Solidariae ex Campona ad Capi
taneatum Bilscenz spectanz in Civi
tate Bilsk sitta provenienz in tem
pore Solito ac Moneta Polonicali
sibi Maanz persolvere nonsuratio
nis ~~quinimo~~ Exinde per non exolu
tionem Eiusdem Contributionis ex Eadem
Campona provenienz Executionis
per Milites in Bonis Zakrzewo
Peractae Causationis Insuper Ma
nifestatione sua Coram Actis Praesenz
paulo superioribus Conz de Maanz
facta Maanz indebite Circumscri
ptionis ac Immissionis Cuiusdam
Militum Maanz indebite obiectio
nis Eoq Intuitu Trne suo pro Ju
diciis Terribus Plocenz in Bilsko
Celebrandis Instituto Maanz in
juste Concitationis de Cujus Con
tributionis Ducillaris et Solidariae
Vindicatione tunq Irrogandis
super Ipso ~~poenis~~ tam respectu
recusationis persolutionis Eiusdem
Contributionis quam Trne sui Cir
cumscriptionis Succubitis poenis
Injungendaq Eiusdem Maonis Cir

cum scriptivae ex Actis eliminatio
ne facta quae adhaerendo Anterior
Maioni Cens Ipsum Interpositae da
bitur in Forma Latur

J Zakrzewski Pp

Joannes Zawadzki ad Lunc Actum Subdelegatus Substitutus

G. Paulus Komorowski in et Cens G. Fran
ciscum Laguna Sortium sup Bonis Wa
zynko a G. Paulo Laguna olim Felicis
Felio Jurisquaesitorem Maatus est
in eo Quia licetsi Jdem G. Paulus La
guna olim Felicis Felius Sortes sup
Bonis Wazynko Sett Post Parentem
in se ac Sorores suas Germanas
nempe Gnas Mariannam et Cathari
nam Laguniankі devolutus G. Fran
cisco Laguna Abresignaverat Cum
tamen ex dotatio eadem Gnae Marian
nae et Catharinae Laguniankow
praedicti Felicis Feliae praefati vero Gni
Pauli Laguna Sorores Germanae
de Eadem Substantia Parentali Jure
Naturae debita tam per Eundem G. Pau
lum Laguna Fratrem Jurisdatorem
qui et per Gnum Franciscum Laguna
Modernum Jurisquaesitorem Nul
la processerit Exindeque Laesio Juris
Naturae evidens Apparere Videtur
Ideo Maans obviando Integritati
Portionis seu Dotes ex Bonis Wa
zynko Parentalibus olim Gnae Catha
rinam Laguniankа Felicis Feliam
Jure Naturae respiciens Sibique Maans
Virtute Cessionis ab Eadem G. Cathari
na Laguniankа habitae Ceramque
Actis Praesens Sub Celebratione Judiciorum
Sub Bta postridie Sti Divae Annae

Genitricis G. V. Mariae scilicet die 27ma
Mensis Julij 1785 Anno recognitae ser
vientis de Vendicatione atque tam Dotis
cum Provisione provenientis totius di
ctam olim G. Catharinam Laguniam
ka respicientis quam et successiones post
sterilem Dotissam olim G. Marian
nae Laguniankae Eiusdem G. Catharinae
Laguniankae Sororis sibi Maan
cum pleno Jure Cessae per G. Vero Fran
ciscum Laguna Nulliter ac indebi
ti Disoccupatae ac Interceptae Com
modo ac Usui suo Applicatae etc.
atque etc. Maat. Paweł Komorowski mp

Suscepta Proatio ex parte Compaonis Gen.
Pauli Komorowski suo et Gen. Ignatij
Pintowski Soceri atque Joannis Komo
rowski Filij suorum nomine In et Cum M.
Ignatium Zakrzewski Vice Palatinum
Gnesnen. Sertium sup. B. Ogorzel
ci quovismodo Possessorem Dnum
tum Adalbertum Mackowski Eiusdem
M. Vice Palatini Administratorem
rnis per Ipsos et quidem per Praedictum
Adalbertum Mackowski Admini
stratorem Nescit quo motivo et Cu
jus Suggestu sui Proan. et Absen.
Multis in locis Sessionis diffama
tionis postpositionis Subditorum
sui Proan. et Absen. Soceri pro
prior et Aliorum hominum tamen
sane Concussionis Contusionis Concus
sionum quae licet non sunt obductae
Inquisitioni tamen probabuntur
inflictiones eorundem cuivis sufferri sive
propallationes rixarum variarum et Con
tentionum excitationes Agrorum plur.

Jmc

mis in locis disarationis et agris suis
adjunctionis eodem avulsionis silvae
in Divisorijs sui Protestans et absen
extant excisionis et devastationes
sui vero Provans et absent homini
bus pro necessitate eod. silvae Episcopi
secare non permissionis imo prohi
bitionis expulsorij seu viae publicae
per Villam Ogorzelice tendens sepe
obseptionis et Portae ne expelleren
tur Pecora totius Villae ad pascua
occlusionis Stagni ex antiquo ad
totam Villam Ogorzelice spectans
et Communi usui totius Villae Ogo
rzelice Principue ad potanda Pecora
et Inventaria uti Nullius Alij in eadem
Villa Ogorzelice ad potanda pecora
sufficiens Irreperibilis inservientis
sepe Circumductionis et Circumcir
ca eadem sepe obseptionis hominum
in eodem Stagno pecora sua potanti
um Concussionis et Contusionis
Aliaque Violentiae Oppressionum
omni Inquisitionum genere pro
bandae tum damnorum in Frumen
tis Pratis Campis Silvis Statio
nis ac Aliae Circumstantiae facta
quae si Opus fuerit dabitur infer
ma Latior Paweł Komorowski mp

ns. Suscepta Mag.o ex pr.ti Comparione S. Joannis
Turowski Cam.ri Terris Vissogrodiensis Br. Karsy hae
redis cum S. Josephum Rudowski medietatis Br. Cie
sle a S. Eustachio Sokolnicki Jura [illegible] Juris Quae
sitorem [illegible] et agrorum dictorum Zawisielle in visceri
bus Granitiem Br. Bułkowa Extaneae quovis modo Po
sessorem rne per ipsum Valli Granitialis Ba Karsy a
Bonis Bułkowo tum vice eadem Ba Karsy a Bonis

Cieśle

Ciesle distingocus coarare mandationis Rubor[illegible] in Eoq vallo Granitiali excretar extirpare Subditis suis dispositionis eiusdem metae legis transgressionis facta quae dabit Informa latior

Jan Turowski mpp

PS Videat hoc loco Relatio Editae Ciovis Ex parte MM. Plaskowskich Subdapiferaridar Parnaviensis cons SS. ~~[illegible]~~ Krzywkowskie pro Jure Tribus Plocensi in Płońsko Celebrandae per MRSP. Joannem Łapacki de Kangow authum et Jurat Pnitae Sub Copia extat Inproductis

PS Videat hoc loco Mandatio expirti Comparitione Prlis Rndmi Michaelis Mdzewski Archidiaconi Dobrinensis Officialis Gnalis Plocensis cons S. Ignatium Machczynski idq rescriptu sui Mandatum Trno intuitu Solutionis Summae Viginti millium flor Pol per Mandatum ad annos Tres mutuo ab Ipso Contractae pro Jure Tribus Plocensi instituto nulliter ac indebite Concitationis tum aliar Circumstantiar facta sub Copia extat Inproductis

Michael Mdzewski ADpp

Suscepta Prwad Expirti Comparitione S. Thomae Lisowski cons S. Josephum Kaczynski rne per Ipsi sui Prwaus in oppido Sepro tempore feralium Ibidem extans Causa suor negotior existens nulla exme Infestationis oppressionis Pugnis Contusionis Vessionis postposionis irrealium nunquam probandor cum Summa honoris detractione Objectionis ~~[illegible]~~ Occae per Prwaus emptae ac Flordei ~~[illegible]~~ Quartae Partis Corethi in Ter ceptionis et non restitutionis facta quae dabit Informa latior

Tomasz Lisowski rd.

Suscepta Mandat Expirti Comparitione S. Caroli Kłobukowski cons S. Franciscum Borowski rne per Ipsi

Quotae Sexaginta Quinque Zyng ~~[illegible]~~ a S. Teresia
de Babeckie Kłobukowska levatae et annotatione Cer
ta Die 11ma 8bris Ao 1778vo per Eumd S. Bo
rowski subscripta soli assecuratae non Exclusionis
de Cuius Quotae Cum provisione indicatione facta quae
dabitur Informatatis Karol Kłobukowski d.

Actum in Cro Plocen Tra Cra post
Dni Jubilate p xa scilicet Die 7ma
mensis Maij A.D. 1784.

M.R.S.P. Philippus ~~[illegible]~~ Kucmarski
de Mijakowo Authus et Juratus palam rit se Adcio
nem literatae Sigillatae pro Jure Terribus Plocen in
Bilsko Celebrandae ex Pte M. Ignatij Rosiszc
Pocillatoris Raciąziensis cons SS. Franciscum Kory
cki Victricum Joannem Albertum et Thomam
Prisignez Barcikowskie Dnos tum LL. Michae
lum Laurentium et Augustinum Subditos
adparatae anterioris Paratumque decrum Injun
ctae Educendae Inquisitionis pro Cassatione Conde
mnationis ex Parte litis super acta obtentae
tumque rescripta irrogandae p attentatis Violentijs
Pienat ad Bs Barcikowo Tra Tertia praesens
Septimanae detulisse et Exportasse de quo
Eius Praesens Relatio.

Suscepta Prvao expti Comparitione S. Joannis Smolinski suo
et S. Francisci ~~Smolinski~~ fratris sui nne cons LL. Michae
lem Parentem et Andream filium Wolinskie Mathae
um Zgierski et Magdalenam ~~[illegible]~~ Kłobuko
wska Invicem Conges Albertum Kołarski et Sta
nislaum Skierkowski nne per Jpm sui Prvaus et
absens fratris varijs in locis et Coram diversis Per
sonis Relationis postpositionis verbis honorem deni
grans affectioni Irrealium nunquam deducendae ob
iectionis denique per S. Kołarski sui Prvaus quovis
modo Convulnerare se se Clarificationis tumultuar

Injuriat

Injuriar et Oppressionum facta quedabit Infor
ma latior Jan Smolinski mpp

Suscepta Maao exprti Comparione S. Joannis Smo
linski suo et SS. francisci fratris sui et Feliciannae de
Marchockie primi ob S. Antonij Smolinski Secundi
expostvoti ob S. Eiusdem mris Lisicki Relictae Conti
viduae matris et Josephi filij Smolinskich ~~mae~~ Dnor
tum LL. Constantiae et alberti Subditae et famuli
mae Conq S. mariannam de Karwowskie ob S. Alber
ti Kto bukowski Relictam Contem viduam mae per
ipsos Superinseminaonum in Sortem Br Przybore
wa per Jpm sibi maaq modo Tenutario dimissam
impertatar non bonificaonis Insuper freni ex Pra
tis ac frumentor ex Campis sine facta ad Proaq
referentia ad velle sui acceptionis et Eorde non reti
tionis absque LL. Constantiae et alberti nulla de
Causa oppressionis et Concussionis Concussio
num inquisitione probandar Inflictionis Proaq
et absque varijs in locis lesionis postpositionis
verbis honorem denigraaq affectionis Damnor
Illaonis famulor a Servitijs avocationis Inven
ue ac Porci per nimiam Concussionem mutilare Cau
saonis tum aliar Injuriar et Oppressionum
facta quedabit in forma latior
Jan Smolinski mpp

Suscepta Proad exprti Comparione S. Mariannae Kar
wowska ob S. alberti Kto bukowski Relictae Conti
viduae conq SS. Joannem et franciscum Smolinskie
Dnos tum L. Albertum famulum rne per Jpm et quae
per Eundem L. Albertum suum Eorde SS. Smolinskich
propriar in Hortum Proaq deliberatae Impulsionis
~~Proaq [illegible]~~ Damnor in frumentis et Pra
tis Inventarijs Consulto Immissis Illaonis circa
Praemissam Injuriam Proaq sese opponeq lesionis
non finitum

Pr his Andreas Andreæ Chalinski Canon Sadecz. Cracz. ... ad R.
Jnalem Altaris pr. nas SS. Pauli Zollowski Mathiæ Mazowie
chi Hiacinthi Predpelski Petri Rudowski Josephi Lempicki
Laurentij Domowski Valentini Szczepowski Melchionis Mie
czysl. Pauli Gallewski Mathiæ Starczewski Josephi Lo
sowski Pauli Gallewski Mathiæ L. Sowski Michaelis Lisow ski Pauli de la
sowski Mathiæ L. Sowski Michaelis Lisow ski Pauli de la
lentini Chmielewski Antonij Benkowski Francisci Bo
gurski Ignatij Kobkowski Emerici mi Pimianowski quod
vis primi Jnatowski Andreæ Mathiæ Michaelis Pilicho
wski Wojciechowski Legowski Felicianus Franciscus
et Ignatius Kempiscius Sigismundus Stwarski Andreas
Henricus Chalinski Stanislaj Dogura ad Causas suas Judi
ciarias gltes omnes ad singulas in omni Judicio Regio ad
Dñi nationi mei nive subscribi cum quibuscunq; alijs Proc. ad hoc
requisitis interuenientibus tam exaltandis, quam deijciendis
lege sua Regni promissa firmam Andreas Chalinski Can. Sad. Decan.

Supplicat Procur Exmi Comparitionem S. Mariannæ
Karnowska ad S. Alberti Rto Culinowski Relictæ
Curatricis Bonorum Sororis SS. Joannem et Franciscum Smoli
chi Dnos Albertum et Albertum Jamulum nec non
Quos per suos Procuratores S. Albertum suum Ex. SS. Smo
Virginis Apriad in Loco Prauæ deliberate Impulsio
nis Damnorum frumentis et Pratis Inventarijs
Consulto formatis Illaomis circa præmissam Injuri
am Prauæ per Opponentes Lesionis per S. Joannem Smo
linski loco præmissi Auctoris Famuli sui Intuitu Juris
Prauæ oppressionis Contumacis huc et illuc pro
tractionis Jnsuper per utrosq; Dnos Juridice per Prauæ
de S. Andrea pure requisitæ non administratio
nis Juramento omnia Licentiæ Comparitionis dem
per Joannem Smolinski Quotæ et Tenuta Sortis B. Rybo
liwa et veniendi non personaliter aliter Nium Quia
Sortis Possessionem adire Capiendi medijs suis alienatis
nis Damnorum per non Sectionem Segetum Camatio
nis per omnes Prauæ infestationis Oppressioni
gnoscitur tempore Comitiorum ac Clamificationis
Procuratorum nunquam deducendi Objectionis tum
aliaq; Injuriarum et Oppressionum Facta quæ adhuc
In Persona Actricis Marianna z Karnowskich ad Albertowskich

115. Vidcat hoc loco Oblata Privilegij super munus

ministerialatus

Ministerialiatus Provido Antonio ~~[illegible]~~ Woyt-
czak de Brudzenie benigniter a Sacra Rga
matte Collati manuq Illmi et Excelentissimi
Domini Dni Hiacinthi Comitis Natęcz a Mała-
chowice Małachowski Procancellarij Rni Ra-
do Sycen Grodecen Sanicen Ec Capitanei Sub
scripti Sigillo maioris Cancellariae Communi-
ti superqd quidem munus ministerialiatus Jdem
Providus Antonius Woytczak de Brudzenie
Juratus Caperale ad Imaginem Crucifi-
xi Christi Dni nri Jesu Christi flexis
genibus appositis In Cruce Dubbus ~~[illegible]~~ dignitatis Ro-
tha In Statuto Rni Desera et per Officium prae-
sens Ei deprompta praestitit et fecit Deo et
Sancta Jesu Christi Passione Jpsi In prae-
missis Adjuvans erit de More et Consue-
tudine per MRGO Paulum Wołczewski
de Płocko authum et Jurat Zensus et Ro-
thisatus ~~[illegible]~~ Quod Privilegium
Jdem Providus Woytczak Quia Officij Praesentis
Quietatione Denuo ad se recepit.
Antoni Woytczak rt.

Suscepta Provao Expti Comparione S. Jacobi Roman-
cum Honestum Thomam seu alterius nris Nowem-
berski rne per Jpsi sui Provanq ad Jpsis respectu
persolutionis Summae sibi Provanq ab Jpsi provenienq
advenienq et Exolutionem expostulanq verbis Scom-
maticis honorem Nobilitarem bonamq fa-
mam denigranq affectionis irrealium inunqm
deducendo Cum Summa Ignominia obiectio-
nis ac post ac baculum se se proreptionis
et Eodem baculo Provanq aliquot vicibus percussio-
nis Concussionum inferius specificandarum In-
flictionis alteriusq Concutere in Provam de-
fenderet Conationis et exinde mae tae Legis
transgressionis de Vindicatione itaq tam Sum-
mae Trno specificatae qm Injuriae superius expressae
et Obsanguinolationis vestium Dislaceratione

Facta quae dabit Informatio in verifi-
cationem praeiusse Oppressionis Jd. Proam
Commonstravit Officio Praeses Concussiones Su-
as videlicet in fistula inferiori manus Sinistrae
Concussum non adeo magnum Rubicundum no-
tabiliter Intumefactum item in Digitto Polli-
ci manus Dextrae pertractionem Cutis medicam
Item in Digitto Auriculari manus Eiusdem
derasionem Cutis notabilem pro quibus
Concussionibus per Ofm. Praesens visis Jd. Obda-
cens Suprafat H. Nowemberski Inculpa-
vit Inculpatq. Praeses

J Roman M.

Actum in Crd Plocens Fra 2da
post Dcam Cantate proxa sicili-
cet Die 10ma Mensis maij An-
no Dni 1784.

Videat Loco loco Maao expti Comparione
S. Martini Szumaiski cons S. Sticiurithum
Przedpetski C.T. Plocens respectu circumstantiarum
in eadem Maone expressarum facta pro Copia ex-
tatim producti M: Szomaiski M: P:

Videat Loco loco Oblata Dcri Condtis Infundo
Br Szumanie Peiory Jnr SS. Karwowskie Bra-
dzinskie et Szumanskie per Judm Subjudi-
catus Trre Plocens prolati pro Orgle extat
Inactis

G. Adamus Swierkocki suo et Jnosi Antonij Swierkocki Fra-
tris sui Germani nne cons M. Josephum Swierkocki The-
saurarium Orszanens Fratrem suum Germanum mactus
et Conquerulatus est in eo quia ipse Comprehendendo me-
mina se Varia beneficia ~~a Pa~~ ab ot Maans et Absens Pa-
rente

rente esse expertum videlicet post Exitum de Scholis disce
dendo ad Majorem Poleniam omnem expeditionem in
vestibus equis Parata Pecunia accepisse tamen praeiisset
Omnia perdidisse ac Domum revertisse iterate discedendo
Russiam multo meliorem aliam expeditionem per Paren
tem cum adjecta quaeta parata pecuniaria Centum
Quinquaginta Tyng in mercimonium equo datam ha
buisse praeterea propria Authenticitate ab Infidelitate
aequali Judaeo Drolinerg nomine quasimodo Parentis
Panni Centum Tyng accepisse Eandem quotam
per Parentem exolutam esse, Antequam Russiam ab
secessent in Processum Criminalem per EE. Bielkowskie
involutum ~~fuisse~~ ex Eodemq Processu et alijs Proces
sibus et Causis non postremis expensis per Parentem erro
gatis eductum fuisse saepe saepius ex Russia ad Dom
Maeng et absenq Parentem adveniendo non sine ful
cimine et beneficio revertisse, Consideratisq praemissis
et alijs beneficijs futuro tractu Causae specificande
et ac in majori quantitate ~~plus~~ quam Portio Substantiae Paternae Cor
respenderet perceptis, de Portione Substantiae se
post fatae Parentem Concernenq actu praeng in Ao
1762 Eosdem Parentes suos acquietasse, Nunc
autem revertendo ex Russia non Consideratis praemis
sis minimeq attendendo varias Maeng et absenq Fra
tris in restaurationem et de nova Radice extructio
nem aedificiorum expensas, Contributiones Expeditiones ~~Invaminum~~
Stante Revolutione in Regno praeng ex Substantia
Maeng et absenq persolutas, onera Deportatae
Invamina Subditis data, Aliasq expensas Seir
sivo Regestro specificandas ad Domum Maeng et
absenq Fratris cum Consorte Famulis et Equis
advenit et plus quam ab anno Sumptu Maeng

Cinmanet

Commandi, praeterea ad aequalem Participationem Sub
stantiae Paternae et Maternae admitti praebendi et
Eo intuitu Terminis suo Judicij Terminis Plocensis In
stituto aggravare praesumit, Quare Maiestatem de Inde
bita sui et absens vexa decernendaque Ipsi Incom
petenti Actione Maiestatis Praesentis Maiestatis Meliora
tioni in nullo Derogandi. Adam Swierkocki mpp

Suscepta Maiestatis expositi Comparatione S. Pauli Bę
bnowski idque de nullitate ac Cassatione Quietatio
nis mentis, de Inventarijs ac rebus factis ob S.
Mathiae Pęski derelictis S. Juliannam de Kotakowskie
2do voto Eiusdem ob S. Pęski ad praesens vero sui
Maiestatis Contem respiciens ac si per Maiestatis
perceptis in re vero Ipsa non receptis ante
Juita cum Eadem S. de Kotakowskie ad prae
sens Maiestatis Contevota in Papyro non Sigil
lata deserere et per Maiestatis Subscriptionem ex
his et alijs rationibus in Termino exprimendis
insubsistibilis facta quedabitur Informa latior

Paweł Bębnowski rt.

Videatur Loco Relatio editie Cionis ex Parte M.
Rosiszewski Pocillatoris Rypinensis Contra MM. Stu
mieckie pro Termino Condicionis In Bonis Malanowo
agitandae per MR. S. P. Simonem Woyciechowski
de Lubin authum et Jurat rnita quod Copia extat
Inproductis

Suscepta Praeiudicatio Expositi Comparatione S. Mathiae
Gołecki contra S.S. Hiacinthum Camerium Terrestrem
Plocensem et Albertum seu alterius cuiusvis mentis
fratres generales Przedpełskie denique quodvis minimum
Ovillatorem et famulum aggressorem rne per Ipsos
et quidem per S.S. Przedpełskie sui Praeiudicatae Actui Offi
cioso nempe Mli. H.H. Tobiasiaki Ovillatores

ad

ad Requisitionem S. Martini Szumański Eccl. S. Przed-
pełski Canonico Trri Plocen. revehen. assistens
nulla ex rne Infectaonis Oppressionis per S.
Przedpełski C. Z. Plocen. framea Prava Inter-
ceptionis, in maiorem oppressionem Suprascriptor.
famulor. Convocaonis lesionis post positio-
nis ~~[illegible]~~ tum aliar. injuriar. et oppres-
sionum facta quedabit Inferma latior
et non restitutionis.

Mateusz Gołecki

Suscepta Maao Ex prli Comparione S. Petri Gosicki
suo et SS. Benedicti Rzeszotarski et Magdalene Go-
sicka Invicem Conjugum Soceri et Sororis suor. nne cong.
SS. Joannem Adamum fratres inter se gnos tum
Bartholomeum et Agnetem Invicem Conjugs Socer.
et Sororem Rzeszotarskie rne per Jm sui Maau
et absen. Trnis suis pro Jure Trribus Plocen.
ex 1 rsptu Solutionis Summar. Extradionis Inven-
tarior. restitutionis rer. et Totius Substantie
ac Supellectilis Domestice fatis old. S. Alberti
Gosicki derelict. Jm ac si respiciens ab Annis
plus minus Viginti pro quaq. Eorum Judicior.
Cadentia vexatorie Concitaonis in Jus et litis expen-
sas frustraneas inductionis Decror. autem
hac in Causa plator. ad Effectum deducere non
Curaonis exinde Maau et absen. Injuriatio-
nis de Vindicaone Itaq. Summae Quingentor.
Quinquaginta Tyne in litis expensas Causa
Jnor. erogatae Regestro Censoro specificatae
~~[illegible]~~ tum irrogandae poenis facta
quedabit Inferma latior

Petrus Gosicki mpp

Videat hoc loco Maao ex prli Comparione S. Ludovi-
ci Dobrski nne et Ex Commisso S. Caroli Turski Conc.
M. Josephum Klemiewski rsptu vindicaonis prae-
tensionum ex Tenuta Br. Ciołkowka pululan.

Facta prout Copia Fusius Sonans extat Inproductis

Ludw. Dobrski

Videatur hoc loco Relatio Editae Cionis ex parte Synagogae Judaeorum Plocensis cum S. Jacobum Chamski pro Commissione hic Plocae mente Rescripti Sacrae Regiae Matris agitatum per MRSP. Hiacinthum Zduński de Zukowo authum et Jurat. Rnita prout Copia extat Inproductis

PS Suscepta Maad ex parte Comparione S. Pauli Sulkowski BlPlocensis nne et Ex Commisso Illtris Adm Rndi Hiacinthi Secretarij archicollegiatae Lanciciensis et S. Lucae BlP. fratrum Jnr ex gnerd Cieslinskich cens SS. Casimirum Kotarski et Mariannam de Cieslinskie Jnvicem Congs rne per Jpm Trno suo pro Jus Trribus Plocensis in Bilsko Celebrans Intuitu Solucionis Summae Quingentorum Zyng post obitum Perillustrem Rndmum Felicem Cieslinski Canonicum Cath. Plocensis in vim Successionis post Illum relictae per eosque SS. Kotarskie prout Documentis probabit levatae indebite conventionis exinde sui Maaus Prium injuriacionis de Indebita Itaque sui Maa Prlium vexa ac decernens super Jpm ex re in acquietatio negotio processuationis Papis facta quedabit Informa latior

Paulus Sulkowski BlPlocens

Ego Joannes Majewski nomine ex Commisso Jtr. Josephi Rokitnicki Tribuni Raciązienses Judicis Comitialis Rnis in excentra mm. Michaelem Xaverium Vicepalatinis Dobrinensis minorennes Karskie tum GG. Ignatium Wyda Eorum avunculum et Tutorem nec non Franciscum Machczynski Camerarium Terrenum Dobrinensem ac Stanislaum Kowalewski Maatus est in eo Quia ipsi Sciendo optime quod sui Maaus Principalis edocente Contractus de Data Ejus in Lgskie die 18 Junij 1779mo anno

anno respectu Tenutae bonor. Gnojenko ac Sutium in bonis
Petrykozy Turza et Brudnice in Terra Zawskrzenskiej jacen.
cum Dn. Josepha de Wędy Karska Terrae Mm. Kar
skich minorennium Matre, Eorundem bonor. Juris Advita
litij Possessrice Conscripto, Statim circa hunc Contra
ctum Summam Duor. Millium Tyn. exolverit, de Eadem
Summa acquietatus extiterit, praeterea ~~quatuor~~ Expensas varias Juri
dicas et Injuridicas excursive Specificandae manutenendae
Eadem bona intercedendae praefatam Dn. M. de Wędy Kar
ska subierit, verbaliterque sibi per ipsam bonificari de
claratas bonificatas adusque non habuerit, Excundo ex
possessione bonor. dictor. Gnojenko cum Attinen. omnia et Sin
gula Inventaria cernuta et Inornuta, res mobiles ad rem
Economicam spectantes, tum volatilia domestica Gnosd.
Machczynski Camerario Terr. Dobrinen. Terrae bonor.
Gnojenko cum Attinen. immediate post sui Mandan.
Principalem Possessori ita quod in sui possessionem
apprehenderat, extradiderit, et in fundo reliquerit, Gnus
quoque Kowalewski per vadijs maris ac Processu a sui
Mandan. Principali ipsi adjudicatis Summa Triginta Quin
que Aureor. hunc per Mandan. Principalem Scripto ma
nuali per re Ejus dato ad Solvendum assecurata sese Con
tentaverit, attamen ipsi minime praemissis consideratis
exportatis sui Mandan. Principali praejudiciosis Dicens
praeter Summam Triginta Quinque Aureor. hunc pro pae
nis Decret. Tribunal. sup. sui Mandan. Principali irrogat.
ac Processu Scripto manuali assecurat. Districtus
Summus Primam Duor. Millium Quadringentor.
Polon. ac ex quodam Calculo derivans alteram
Quingentor. Sexaginta Pol. per Carentia labor. a bobus
ac Lacticinijs a Vaccis per G. Machczynski receptis
a sui Mandan. Principali junctim cum M. Stani
slao

slao Rolitnicki Tribuno Sieprien. sibi adjudicari Inven
taria in Decro Tribunat Ultimario expressa extradi
procurarunt, Quare Maans de Subsequenti sui Maanis
Principalis à Solutione altius dictat Summat binat
inferius specificatat uti ad MM Karskie et Jnr Mach
czynski regulari debitat tum Penat pro Processu
ex Eodem negotio emicanti extensat et extendendat
tum Inventariat pro E. Machczynski receptor. Decro
Tribunat Specificat extraditionis eliberatione, in hisq
Circumstantijs omnimoda Maanis Principalis per
quem Interest et ut probabit evictione, ac quorumvis
praejudiciosat Actuum (si qui praejudiciosi comperiuntur)
Cassatione tum praetensionum Maanis Principalis boni
ficatione, Maatis praesens Maonis meliorationi in nul
lo derogando. Jan Majewski m.p.

Suscepta Maao Expti Comparione S. Pauli Zgli
czynski Actis Trribus Zawskrzeny in Mlava Die
Octava Mensis Martij Ao praesens per JAR. Sta
nislaum Zgliczynski Praepositi Niedzborian. Deca
num Mlavens. Splitet inscripti Pltis in virtute
Eiusdem Pltae nne Suprafati JAR. Stanislaj
Zgliczynski Pltis sui Conc. S. Josephum Pa
procki nne per Jnr nec Turris Castri praesens
Superioris Decro Trri Zawskrzeny in Mlava
Actu quo Supra exarata Pltia Jnr sui Maanis
Pltem ex una et Jnr Pte ex altera in Contu
matiam prolato Ingredi et Spatio unius Septi
mane Continuari debitae Expletionis nec
etiam poenat primae Duplicis alterius in Subla
tionem Condemnationum Simplicis Quatuordecem
Marcat Pol. Eodem Decro Maanis Pli adjudicat
tumq bis Quinquaginta

et

et in Trnd Egressum de Turri nempe pro die ho
dierna sobi determinato Exolvonis exinde me
morato Decreto Contraventionis aerigoris pene
Bris Succulionis facta quedabit Informa
latio In Continenti MRSP. Paulus Wołcze
wski de Płocko Authus et Jurato palam rit
Quia Ipse memorato Bris penam exsi Contraven
tionis Decreto Succubit ac Ipsumet S. Paprocki
Pdg in Trnd disparem pallegatoq Decreto Con
traventionis Esse Banitum Scribat Juxta Sty
lum Cancellariae Paulus Zgliczynski mp

Jm. Damasius Miodusski Judex Trris Dobrinensis
Exercitus Nationalis maioris Poloniae sanus pltes
RR Quia Ipse MM. ac SS. Vincentium Paprocki
Equitatus Nationalis Cohortis Jm. Lipski Ignatii
maioris vice Praefectum Ignatium Felicianum
Franciscum et Josephum Lempickie Paulum
Zołtowski Mathiam Mazowiecki Hiacin
thum Przedpełski Petrum Rudowski Chriso
stomum Zielinski Carolum et Stanislaum Turo
wskie Mathiam Starczewski Laurentium Sokol
nicki Mathaeum Lisowski Joannem Szczepko
wski Melchiorem Mieczynski Paulum Sulko
wski Valentinum Strzeszewski Josephum Lo
sowski Eiusdem mris Pepłowski Laurentium Bro
mirski Bonaventuram Ciołkowski Stani
slaum Laguna in suos veros et Ltmos Pltes
Eligit Constituit Inscribit ac Solenniter
Ordinat Dans et Concedens Eisdem suis Pltibus
plenariam facultatem et Omnimodam abso
lutamq potestatem Causas suas Judicia
nas Gltes Omnes et Singulas in Omni Judi
cio vel Officio Rmi maioris minoris ve Sub
Vice Comendans

sellg

cum quibuscunq; prnis et Occasione quarum
Interveniencium tam ex Actoratu qm reatu
vertens et agitans tuendi defendendi pro
movendi processus Instituendi Instituto ad fi
nalem Juris gradum deducendi Decra Su
scipiendi a Contrarijs motiones interponen
di Juxta attentandi Executiones urgendi Ce
teraq; munia veros et ltmos Pltes Concer
nens debito legis tractu et Ordine peragendi
et Exequendi promittens et Inscribens se Jpe
JM. Rem quid quid per Eosdem Pltes actum
et Constitutum fuerit pro ratho et firmo
Susceptum ac in nihilo Contradictum fore
Quamquam Pltiam ad Triennium integrum
duraturam roburq; ac Valorem habitum
Vult ac Pdem declarat Pdem sua Rpne
Pnissa firmans

D. Miodulski 97 Drpp

M. Franciscus Dębowski Succamerarius Plo
cen maatis est ex Eo Quia Jpe Maam a Maone
per se Maam suo ac JM. Julianne de Kampen
Lauzeny ob JM. Thomae Dębowski Succamera
rij Plocen Contis Relictae viduae matris tum
Pltium Rndmor Antonij Scholastici Coadjutoris
Vladislavien Joachimi Archidiaconi metropo
litani Gnezneny atq; M. Thadei Capnei Janko
vien filior maam fratrum maam gnor nne
cen Pltem Rndmum Michaelem Mdrewski
Archidiaconum Dobrinen Consistorij Gnalis Plo
cen Officialem coram actis Pdem die 31ma
mensis 8bris Ao 1782 facta et Interposita
per praesens Maaonem recedit et Eandem Cassat
de Diligentiaq; sui in Pnissis maatur.

Franciszek Dembowski mpp

Suscepta Protestatio ex personali Comparitione J. Andreae Lisicki nomine et ex Commissione J. Josephi Dąbrowski bened. Oppidi Sieprc Sieprc Scribae Proventualis cum J. Stanislaum Zochowski Ecclesiae bonor. Oppidi Sieprc Economum, ac alios Ratione per ipsos et praecipue G. Zochowski stante Provinc. Principalis Servitio nullam super Eidem Provinc. Principali habendae potestatem imperandae ad varia Servitia functioni Provinc. Principali non incumbentia applicationis et per vim adactionis diversis molestiis afflictionis, mercedis deservitae et M. Dominum Provinc. Principali dari disposita nolle persolutionis, nunc in ad praesens post facta Solennia Paschae ex re per Provinc. Principalem casu deperditae quotae aliquot flor. Polon. ex Contributione Ducillari ~~et Eund. Provinc.~~ perceptae et ex mercede Provinc. Principali debita aliquot decem vicibus beneficari ~~debita~~ sibi possibilis habendo aliud cum sui Provinc. Principalem certum odium futuro tempore specificandae exardescendo ira, Provinc. Principalis aggravationis oppressionis, Concussionis Colaphizationis obsanguinolationis Concussionum notabilium in visione ~~et~~ Coram actis praesentibus superioribus specificatas per Mtem Recognitionis inflictionis, laesionis postpositionis Provinc. Principalis legare et sub Custodiam tradere praesumptionis, his se non Contentando Domus Provinc. Principalis, super aggressionis tumultus ibidem excitationis absque Provinc. Principalis Centis huc et illuc protrusionis rerum vestium lectisternionum nulla de Causa interceptionis et adusque detentionis, et extradere etiam ad mandata Domini

ni recusationis propria authoritate a ~~Servitijs~~
sine referentia ad Dominum imo aliter sentiente
Domino a Servitijs Provinciae Principalis velle alie
nationis, hospitij et pecuniis et Provinciae Principalium
Possessi ~~inte~~ ex solo odio interdictionis taliterque
Episcopi omni modo vivendi et Commansionis pri
vationis Exinde poenam in se tractionis de quibus
super ipso inoganda et extendenda facta quod abitur
in forma Latius. Andrzej Lisicki d.

S. Simon Rzeszotarski suo et SS. Barbarae de Boja
nowskie olim S. Mathiae Rzeszotarski Relictae Contri
viduae matris Thomae Stanislaj Orsulae et Salo
mae filiorum ac filiarum Rzeszotarskich nunc in et Cenae
S. Joannem Lisowski olim Valentini filium ex
olim S. Marianna de Bagnskie primi olim S. Fran
cisci Kęsicki 2di olim S. Alberti Rzeszotarski
Zertij expost voti Eiusdem olim S. Valentini ~~Rzeszo~~ Lisso
~~tarski~~ Conte progenitum ~~filium~~ maatus est Ex
eo Quia Jdem S. Lisowski licet per belle suiverit Supraseram
S. de Bagnskie ultimo voto Lisowska Res mbles
et Immobiles argenteria Parata Pecuniam To
talemque Supellectilem "nec non Inventaria" Domesticam fatis Pfa
ti olim S. Alberti Rzeszotarski maaum Parentis
derelicta Intercepisse, et Occupasse frumenta
ex Campis Sortis dictae Ostrowszczyzna ad Eamque
olim S. ultimo voto Lisowska Jpm matrem non perti
nentem Collegisse et uniri suo applicasse ex
Eisque nihil maaum et olim S. Mathiae Rzeszotar
ski Tribuisse quinimo totaliter dispersis
se ~~attamen Jdem~~ seque Maaum tum absque Ma
ritum et Parentem victu et amictu Suppedi
tare recusasse aliaque praejudicia peregisse
attamen Jdem S. Lisowski minime prae
Jam post mutatum statum

missi

missis Consideratis se Maaum et absentem pro
Solutione Summae Ducentorum Tyn. per ob. Maaum Pa-
rentem Jn. matri Inscriptae pro Jus Tribus
Plocen. Concitare praesumit et In Eisdem Judicijs
Condemnationem obtinere auxus est Quare
Maam Cernens se et absentem perpue
missa Injuriatum de ~~nullitate~~ invaliditate
Inscriptionis in rem praefatae Ob. S. de Bagin
skie ultimo voto Lisowska ~~[illegible]~~
~~ducentorum Tyn.~~ uti pro tunc viduae subsecu
tae et non recompensatae tunc Cassatione Con-
demnationis Illegaliter obtentae nec non
Vindicatione suae praetensionum Maatum
melioratione praedicti Maoris in nullo derogando
Omissis alijs praedicti Ob. Alberti Rzepodar
skii Successoribus. Szyman Rzepodarski etc.

Suscepta Maatio ex personali Comparitione J. Ignatij Zołtowski no
mine et ex Commisso J. Petri Cieszewski cons. M. Robertum Kampen
hauzen Vice Palatinum Dobrinens. Ratione per ipsum Sum
mae Quinquaginta Quatuor aureorum hung. pro Rhuda modo
licitato a Sei Maiorum Principali accepto Debitae Scripto
manuali ad Solvendum assecuratae nolle persolutionis nec
Scripti ad Manus ipsius deventi velle extraditionis
de Cujus Summae cum Provisione Vindicatione facta quae
dabit in forma Latus Ignatius Zołtowski mpria

Actum in Castro Plocensi Feria 3tia post
Dominam Cantate proxima Scilicet Die 11ma
mensis Maij Ao Dni 1784to

NB. Videatur hoc loco Relatio extraditae Citationis pro Commissione
Economica Thesauri Rni ex parte M. Josephi Zakrzewski
Pocillatoris Supremi cons. J. Smardzewski pro M. R. P. Victoriae
Jannowicz de Zakrzewo Authi et Jurisd. Ruogno. quod Copia extat in acta

Officium pseno Crony Capit Plocen ad Oblationem G. Dominici Popławski Quietationem infraserant sub Signo aquillae Typpo impressae ex Camera in Nowodwor ad praesens offerentis dato manu G. Hryniewicki subscriptam requirens ad actionem activi pseno ingrossandae Suscepit intenere sequens Nowodwor Cel Kerony Quartualis aprilis 1784to Ao 114 Decima May JmPan Popławski od JW Matusiewiczowej Kasztelanowej Bliżewskiej ex Regno na 3. Komie gach nowych za Kwitem komory Bliżewskiej ao pseno wydanym 60 Łasztow Żyta solid medium na Cl Keronne Zł 160 Kato wego flor 10. gr 20 Pober od Komiegow flisow przedną ratną Zapowiedne Kotowe Sol Złotych 59. ex melioratis 6. Łasztow Żyta Solid na Cl Kerony Zł 32. Kwitowego Zł 2. gr 8. Libere mittat JP Hryniewicki Post Cujus quidem praesentis Quietatio nis in acta pseno ingrossationem originale Ejusdem JP Offerens pro Officij sui Quietatione denuo ad se recepit

Dominik Popławski

Actum in Castro Plocensi Feria 4ta post Dominicam Cantate proxima Scilicet Die Duodecima mensis Maj Ao Domini 1784to

---

x Suscepta Protestatio ex personali Comparitione G. Thomae Zglenicki cenae Gm Mariannam Bronowska od G. Joannis Zglenicki Relictam Centem Viduam Novercam suam Ratione per ipsam Sumptae cenae sex Pvarum in die Pvarum varie mede afflictionis laesionis diversis disgustibus satiationis certo tempore Pvarum aggravationis in faciem Pvarum percussionis vulneris inflictionis, Subsecutis od G. Joannis Zglenicki Pvarum Parentis fatis res variat ad rem Economicam spectans tum Inventarior Scorsivo Registro specificandae disvenditionis et pecuniae usui suo aplicationis pariter et paratae pecuniae post Eundem od Pvarum Parentem derelictae in Commodum sui Conversionis Quatuor Dolior Cerevisiae ex sola cenae Pvarum

in die

inordia effusionis exinde damni ad quodam Triginta
Duorum flor. Polon. Provinc. illationis, insuper Protestatio
ne sua eorum se Provinc. interposita irrealibus et nunquam
deducibilibus punctis repleta honoris Provinc. Circumscri
ptionis exinde metae legis transgressionis ac Aliarum
iniuriarum et Inconvenientiarum facta quae dabitur in forma
Latior. Tomasz Zglenicki &c

M. Faustinus Chamski Tribunicus Raciąszczensis nomine et ex
Commisso M. Josephi Chamski Tribuni Raciąszczensis Parentis
sui in eorum M. Joannem Chamski Camerarium Granitia
lem Plocensem Maatus est in eo Quandoquidem Idem Mus
Chamski Frater Germanus Maarum Parentis, Contraveniendo
Complanationi divisoriali Anni 1773tis Inseminationes
in bonis Wroblewo quae interesse recenseminare non Curavit,
Summas certas quod M. Andream Chamski Ensiferum
Plocensem Parentem et Mtem Matri per ipsum transmissas Eius
et Mfcis Matri Maarum Parentis non restituit nec circa
generalem ex divisionum mobili Substantiae ad ex dividendum
perrexit nec in hucusque vi Juris naturae sui Maarum Parentem ergo
ipsi Concurrentem portionem ex Eisdem Summis restituere
sui Maarum Parentis curavit, imo easdem tam per se quam
per et Charissimam Maarum Parentis Matrem melius de ipsi
Scientem subtrahere studuit, aliaque laesiones Contumelias
et Injurias futuro tractu Causae enarrandae tam sui Maarum
Parentis quam et Ejus Matri peregit Quare Maarum Parens
a prima de praemissis notitia ratione praedictarum injuriarum in Vim di
ligentiae Maarum praesentem Maioris Melioratione in Nullo dero
gare &c

Faustinus Chamski mpr.

Suscepta

Suscepta Protestatio ex personali Comparitione Jnosi Thomae Zglenicki
cum JJ. Mathiam Malanowski Episcopi nostri Dobrenicki et Adamum
Koszkowski, Ratione per ipsos Sumpta cum Prevarg invidia
Prevarg tam palam quam Coram Variis Personis in quelesio
nis postpositionis Contemptuationis Generis Nobilitaris
Constitutionis et Solummet Gnum Dobrenicki certo apud
certum Vicinum Prevarg velle Concussionis Comminatio
num Variat Appellationis Exinde metu legis transgressio
nis facta quae dabit in forma Latior.

Tomasz Zglenicki

Perfidiae Infideles Alexander Szymanowicz Chirurgus
Salomon Jekowicz Wołek Anzelowicz Mosiek Jakubo
wicz Judei Plocensis sam Praeter RR. Generalem Pltiam in
Prnas SS. Pauli Zołtowski Mathiae Mazowiecki Hia
cinthi Przedpełski Petri Rudowski Caroli Żurowski Ma
thiae Starczewski Laurentii Bromirski Josephi Lempi
cki Episcopi nostri Łosowski Melchioni Mieczyński Va
lentini Strzeszewski Pauli Sulkowski Josephi Pe
płowski Joanni Niedrowski ad Causas suas Judi
cianas Praeter Omnes et Singulas in Omni Judicio vel
Officio Regni majoris minorisve Subsellii Cum quibus
cunque pnis et Occasione quarum Intervenientium tam
ex Actoratu quam reatu vestrum et agitamus idque ad Tri
ennium Integrum Praesentibus suis Ratibus praemissa
firmamus.

[illegible]

Suscepta Maatio ex personali Comparitione J. Antonii Zabobielski
nomine et ex Speciali Commisso G. Theodore de Kucberskie et J. The
oden Jaroszewski Camerariae Granitialis Plocensis Relictae Concertis
Viduae Matris tum Stanislai Paneratii et Clarae Filiorum et Fi
liae Minorennium Jaroszewskich cum Eodem et J. Theodoro Jarosze
wski Praeterea in et Contra Gnos Catharinam de Jaroszewskie et
Jnosi

Gnosi Francisci Mitelu Relict Centen Viduae Matrem tum Ma-
thiam et Luderinam Filium et Filiam Mitelie Ratione
per Ipsos tam Complanationis respectu Summae Eadem Com-
planatione exaratae inter Plibat od J. Theodorum Jaroszewski
Camerariae Granitialem Locum abuna, et od J. Hyacinthum
Jaroszewski parte ab altera vitae et Confectae qua Cessionis
Eamdem Summam Coram Actis Terribus Plocen in Bilsko
recognitae, omnique satisfactione solidatae et Rathificatae
nullo modo per Eundem od Gnum Hyacinthum Jaroszewski
reclamatae, tam per suas querimonias quam et Terminos
Absentiae Maiorem Principalibus ad Judicium Terrae Plocen Institu-
tos impertinenter in dubium vocare, praesumptionis, Eximdeque
cum Legis Rnd Processionis, ac Absentiae in pis Litis Expensis
inductionis, de Vindicatione Itaque Eamdem Litis expensarum
ac Irrogandae super ipsis Ratione Viciationis transactio-
num poenis facta quaedabitur in forma Latior

Antoni Zakobielski mpp

G. Antonius Zakobielski Requisivit ab Officio praesentis utrum
Inscriptio Obligatoria Penes Kobierniki per od M. Albertum
Grzynski in rem Jm. od Adami Kamkowski Castellani
Vissogrodiensis in Summa Quinque Millium Tyng Coram
Actis praesentis sub Actis Terrae Ittae ante Fm S. Margaretha
in Ao 1705to Recognita reperitur vel ne quam si reperitur
Authe sibi Extradendae affectavit verum quoniam Eadem
suprafata Inscriptio sub Actis Suprascriptis Diligenter
per G. Thomam Trzcinski Palestritam Plocen quaesita
non reperitur id circo Officium praesens Eandem Extrade-
re non valet ac De Inexistentia Episcopi sub Actis praefatis
Locum Eidem Requirenti tribuit Testimonium. ~~Fm Actis~~

Antoni Zakobielski mpp

Actum in Cro Plocen Fra 5ta post Dcam Cantate proxascili cet Die 13tia Mensis maij anno Dni 1784to

Suscepta Proao ex prti Companione S. agnethis Brudzinska olim S. alberti Sokolnicki Relictae Contis Viduae Conae S. mathiam Kowalewski rne per Jn suae Proaes sub pretextu Cuiusq amititiae Domum suam Convocationis Convocatae nulla ex rne Oppressionis In Terram prostratae flagro advelle sui Castigaonis ulteriusq Proaes Conuertere in ab alijs Esset detentus Conationis laesionis post personis tum Aliarum Injuriarum et Oppressionum facta quae dabit Infer ma latior agnieszka z Brudzinskich Sokolnickart.

Gnosus Antonius Cywinski Sanus pller RR Quia ipse a Mad ne Certa Coram actis Cenae Ciechanoviensis Die Secunda mensis aprilis ad praesens pro se Maanae cenae Officium Consistorij Plocen ex Superinductione JAR Rendi Jacobi Drozdowski Decani Plonscen indebite et laesive interposita Cimens difficilem Contentus in Eadem Madne expressorum probationem recedit Eandemq Cassat Suffert et annihilat ac in Vim Omnimo de Diligentiae tum de decernendis super Eidem JAR Drozdowski pro nocivo Sibi Maanae in aggravationem Lenoris praefati Officij Consistorij Plocen dato Consilio ac Superinductione poenis Maatur.

Antonius Cywinski Bia

MRPP. Blascius Jędraszczak de Ktaki authus et Jurat palam Rit Quia ipse habitis Secum AA. alberto Turski et Ejusdem nnus Petrykowski evidentioris Testimonij ergo Sibi adhibitis ex Requisitione Officiosa, G. Petri Chlebowski fuit in bonis Cieszewko Die hodierna in actis Contenta et Ibidem Con descendens

descendens Sepem ex opposito Trium Sulcorum Aestivalium
de novo extructam, ex mandato G. Joannis Makomaski
sub sibi Relatum est Collectum, item ex Sulco Aestivali
ibique sito non nisi tres glebas relictas reliquum autem
per Subditum Episcopi G. Makomaski appropriatum vi
dit et debite Conspexit de quo praesens Jo. Mtis fuit Relatio
nem cum Protestatione ex personali Comparitione Ejusdem
G. Petri Chlebowski suo et JJ. Martiannae Myszynska
Consortis, suae atque Alberti Maliszewski nomine eorum G. Jo-
annem Makomaski Dominum atque Subditos Episcopi Ratio
ne per ipsum Dechaesterna Actum hunc praecedente nescit
qua De Causa Sepis per Provarum ex opposito Vessulae
suae de novitas Collocatae Colligere et una cum binis
Curribus virgultas ad holodium sui Convehere dispo
sitionis Provarum Absentis Centis et J. Maliszewski circa
eandem imperiam sese Opponere aggravationis huc et
illuc protrusionis laesionis postpositionis, per Subditos
Autem fundos Provarum Absentis Centis hendit sibi ap
propriationis metas disarationis per Dominum praeni
ti ausus Eisdem non vituperationis, Arbor betulea
tam in benis Cieszewko in Dicisonij Provarum Absentis len-
tis extantem quam etiam in benis Cieszewo ubi nullam
possessione gaudet Excisionis, eamde metae legis
transgressionis facta quae dabit in forma Ratio.

Piotr Chlebowski et

Suscepta Protestatio ex personali Comparitione G. Petri Chlebowski
suo et JJ. Martiannae Myszynska Centis Alberti Mali
szewski et Agnethis Cieszewska Invicem Cengum nne
eorum GG. Franciscum Parentem Albertum et Stanislai
um Filios Chudzynskie, Dominos et L. Joannem

Dzwik

Dzieli Subditum eo Ratione per ipsos et Quidem L. Joannem Trigrita Dicto Manipolo Avenae L. Hyacintho Prvanę famulo violenter interceptionis, et Dominos autem praemissi ausus Eidem non vituperationis nec ad extraditionem Eadactionis insuper et Eodem Gl. Chodzynskie Pessulae Prvanę et absenę haeredis latitudinis Decem Sulcos aestivalium longitudinis quinque plus vel minus Stadiorum sibi appropriationis, Absenę Prvanę G. Maliszewska circa hanc injuriam sese opponenę aggravationis oppressionis laesionis post positionis honoris nobilitaris prostitutionis, Eamde mulae Regis transgressionis facta quae dabitur inferma Latior. Piotr Chlebowski etc.

Suscepta Maao ex pri Comparizone G. Alberti Sochocki cum Relictam et Successores olim G. Joannis Bromirski anteactos et G. Vincentium Leszczynski modernum Sortis Bd Przedpełc Włosty haeredes et Possessores rne per Jn Quotae Quadraginta flor Pol per Eandem olim G. Joannis Bromirski Relictam Contem Viduam ad Serum mnle Contractae et In agris Dictae Bd Przedpełc Włosty nunc per G. Leszczynski possessis Eodem Scripto assecuratae ad multiplices maam requisiones nolle persolvendis de Cuius Quotae Cum praecisione vindicaone facta quae dabitur Inferma latior. Woyciech Sochocki etc.

Actum in Castro Plocensi Feria 6ta post Dcam Cantate proxima Scilicet Die 14ta mensis Maij ao Domini 1784to

---

Gnosi Stanislaus Dziedzicki Joannes Dobrzenicki Sebastianus Trębinski Stanislaus Podoski suis et NN. et quidem G. Podoski Nbili Stephani Cztaprinski G. quoq Trębinski seu et Nbili Stanislaj Lebkowski Famulor Suor nomine, cum Religiosum Cujusvis nnis et Cognominis Vicarium Ecclesiae Zagrobenę tum M. Dionisium Przeiszewski Pocillatorem Zawskrzenę binor Przeiszewa haeredem

redem Dominum, tum NN Lucam Zgliczynski Scribam Proven-
tualem cujusvis nris Kolakowski Economum atq Subditos de bonis Prze-
ciszewo Protestati et Reprotestati sunt in eo Quia Idem Religi-
osus Vicarius Zagrobenz Clarificandz se super Triginta Currus
~~habere~~ Arborum Labore Commissum a M. Przeciszewski ad Syl-
vam Przeciszewienz Provanz ut sibi Currus Subministrarent
requisivit et expetiit cujus postulationi Provanz annuendo
fidendoq Epis rectitudini Currus subministrarunt, cum quibus
Curribus Idem R. Vicarius Zagrobenz primo ad Villam Prze-
ciszewo ac post ad Sylvam Przeciszewienz abscessit et ligna
secare disposuit. postquam autem ligna in Currus ~~imposita~~
~~fuerint~~, adstante Eidem R. Vicario imposita fuerint et ~~domum~~
ad bona Zagrob. ~~di~~ reverterent et Suprafatos Incisos
Scribam Proventualem Economum cum Subditis Przecisze-
wienz in Numero Viginti vel Plus Personas ~~assecuti~~ insecuti ~~sunt~~
et in Villa Dąbrowki assecuti sunt, ibidq Ill. Dziedzicki
et Dobrenicki in Personis suis Ill. autem Tęczinski et Po-
doski Famuli aggravati oppressi et Concussi ~~cum~~ Stragis
cum Equis et Loramentis ipsi intercepti ~~fuerunt~~ extiterunt,
cixq equi extraditi jam autem Stragis et Loramenta adusq
Provanz detenta sunt, itaq Provanz Cementes sibi ex Superinductione
R. Vicarij Zagrobenz Violentiam sibi illatam fuisse, de
Irrogandz sup Eidem R. Vicario Zagrobenz et Indebita sua
Provanz Seductione jam vero super Famulis et Subditis
mu Przeciszewski et attentata Violentia ac ipsomet M.
Przeciszewski et Interposito super Famulis Provanz Ill. Tęczin-
ski et Podoski Personis Nobilitatibus Aresti Poenis, tum
Vindicatione Stragium et Loramentis, ac Indebita sui Proces-
sui aggravatione Provanz et Reprotestantz.

Stanisław Dziedzicki et
Jan Dobrenicki et
Sebastian Tęczinski et
Stanisław Podoski et.

NS Suscepta Protestatio ex personali Comparitione Mci Alexandri Rościszewski Ensiferi Novogrodensis nomine et ex Commissione Mci Mariannae de Skarbki ad Mcum Adamum Bromirski Vexillifer. Pltus Plocensis Relictae Centis Viduae Dominae tum Infidelis Josek Lubkowicz de bonis Stanowo Arendateris, atque Cujuscumque mris et Cognominis Tabernatricis ejus, cum Gr. Paulum Grabski et Albertum Turski Ratione per ipsos et quidem Jacum Grabski tempore nundinorum in Oppido Bodzanow agitatorum in Taberna Alsensi Mcae Bromirska Violentiam plurimam peractionis Infidelis Josek Arendateris Ibidem existens nulla de Causa aggravationis oppressionis Concussionis Concussionum quae Inquisitione Tabernae inflictionis per Gr. autem Turski revertendo ex Eisdem nundinis adveniendo ad Tabernam in bonis Stanowo Sitam pariter Violentiam plurimam peractionis Tabernatricis aggravationis hac et illac Contusionis eam de per Unosque poenam in se tractionis de quibus cum ipsis invogamus et Extendendum facta quae dabitur in forma Latius.

Alexander Rościszewski

NS Videatur hoc loco Oblata Decretorum Consilii in fundo Generosi Kosino Inter MM. Lasocki Castellanicum Cenariae Lanciciensis et Antonium Woźnicki Subjudicem Terrarum Plocensis per Officium Notariatus Crenensis Plocensis Plati manuque Ejusdem Mci Notarij propria Subscriptum pro Originali extat in actis.

M. Mathias Kuborski Ensifer Pltus Plocensis Sanus pller RR. Quia ipse Generosos Joannem Babski Adamum Chądzynski atque Josephum Hahn in suos veros legitimos et Speciales Plenitos eligit Constituit Inscribit ac Solenniter ordinat dans et Concedens Iisdem Gr. Plenitibus suis plenariam facultatem et Omnimodam absolutamque potestatem Poenam Decretorum Crenensis Crenensis Terrae Zawalisensis sibi Renti

a Generoso

a Jnoso Adamo Swięcicki et Alijs adjudicatam levandae
delevat nne Lentis quietandae quod si persoluta non
fuerint Rigorem Dicti Ejusdem Extendendi nempe Mad
nem Cum Publicatione Poenae Bacnis interponendae, Cete
rag Munia Veram, legitimos et Speciales Plentes ben
cenae debito legis tractu et ordine peragendae et Exequendae
Promittens et Inscribens se Jdem. Rens quidqd per
Eisdem Plentes suos in hac Circumstantia Actum
gestum Constitutumve fuerit pro Ratho grato fir
mo ac Valido Suscepturum et in nihilo Contra
dicturum fore praesenti sua Recognitione praemissa
firmante.

Skiubondzi
[illegible]

Actum in Cro Plocensi Sabbatho post
Dcam Cantate proxo scilicet die 15ta
mensis maij A.D. 1784to

X Officium praesens Crevae Capit Plocensi apud S. Casi
mirum Ostrzykowski Vulnera et Concussiones vide
licet in Sinciputte Capitis supra frontem sectum
magnum longum et latum ad os penetrans Jtem
prope hocce vulnus Concussum magnum et latum
Rubicundum item in temporibus Sinistris Concussum
non adeo magnum rubicundum Jtem in fistula Su
periori manus sinistrae prope Cubitum Concussum
magnum longum et latum totaliter lividinosum
Jtem in Cubitu manus Dextrae Concussum Notabile
parumper lividinosum vidit et debite Compexit
Jn quibus vulnere et Concussionibus per Ofm
praesentem visis Jpe obdiciens S. Albertum Ostrzy
kowski ~~et~~ Dnum et L. Mathaeum Famulum
aggressrem Inculpavit Inculpatq praesentem Cum
Proxone Exprti Comparione Suprascripti S.
Casimiri Ostrzykowski Obdiciens suo et S. Con
stantiae Modlinska Centis suae nne Cong praefat

S. Albertum Ostrzykowski Dnum et L. Mathaeum
Eius aggrestem famulum rne per Jpn et quae
Dnum Damnor plurimor in frumenti et Pratis
Inventarijs suis Illaonis deliberateq Inventa-
nor suor in frumenta Pvaq impulsionis perid
Damni Cauraonis Insuper Suum ac Volatilium
Domesticor Pvaq Propior nullis de Damnis
Interfectionis circa praemissa Pvaq et absq
Contis se se Opponeq Lesionis post positio
nis Verbis honorem denigraq affectionis fa
mulor suor in Rigore non tentionis quini
mo Eisdq omnis licentiae Concessionis dein
tempore non pridem praetento nempe Tra
4ta praeq Septimaq Pvaq in Campis Existeq
et frumenta sua Seminaq fundum Pvaq
in Equo ~~super~~ cum baculo superinaequitando
Inquinis nulla ex rne Eodq baculo aliquot vici
bus percussionis ac post in maiorem Pvaq
Oppressionem Suprascripti L. mathaei famuli
sui circa aratrum existeq convocationis per
Convocatum erepta e Curru Pvaq Paxilla
similiter aliquot vicibus Pvaq percussio
nis et Concussionis Vulneris et Concussio
num superius Specificat per utrosq Infli
ctionis ulteriusq etiam lapidibus Concutere
Conationis Obsanguinolaonis tunc tempo
ris Pvaq Verbis Indecq affectionis tum
aliar Injuriar et Oppressionum Factaque
dabit Informatatier

Kazmierz Ostrzykowski st.

Suscepta Pvad Exprli Comparione S. Joannis Jos-
czynski coq S. Andream Karwowski Dnum et N.
Mariannam Sikorska famulam rne per Jpn

et

et Quae per Dnum Damnor plurimor in frumenti
et Pratis Inventarijs suis et Ovibus Illaonis fa
mulor Pvaq fementaonis et a Servitijs Avocatio
nis circa praemissa Pvaq se se Opponeq ac eti
am varijs in locis et Coram diversis prnis Sle
sionis postpositionis verbis honorem denigraq
affectionis per N. vero Sikorska Volatilium
Domesticor Pvaq Proprior et praecipue Me
liagridum convocaonis et Eorq Occlusionis
viaq ad requisiones restitutionis tum aliaq In
juriar facta quedabit Informa latior
Jan Goszczyński

MRPP. Sebastianus Smutczynski de Szczechowo Authus et Ju
rat Palam Dicit Quia ipse habitis Secum NN. Francisco Zmi
jewski et Atanasio Sarnacki evidentioris Testimonij ergo sibi
adhibitis ex Requisitione Officiosa Infidelis Satek Izraelowicz
fuit in Oppido Supra Dichodierna in actis Contentis et ibidem
Condescendens apud Eundem Infidelem Satek Concussiones
videlicet Scapulas utrasq Concussas liridinosas, item in fistulo
superiori manus dextrae Concussum magnum latum liridum
item ex parte dextra faciem intumefactam. et Indusium
Sanguine pollutum vidit et debite Conspexit de quo Pnus
Jn Mtis fuit Relaonem

S. Adamus Swieżyński in et Cons S. Joannem Kuskowski
ex maatu est Ex Eo Quia dum et quando Jdem S. Kuskowski
ad Domum maaq advenerit Ibidem Equum suum pro
Equo maaq deliberate et benevole sine facta rece
ptionis Eorq Equor Commutator Clausula secum maaq
Commutaverit ac post tento apud se Spatio Uni
us Septimanae maaq Equo Eundem sibi maaq re
legare praesumpsit tamen per Maaq Jmi relega
tum Suscepit et post haec minis laboribus maceratum

sibi Maaq retro reducere mandavit; Ne Itaq maam
ex Equo Eoq aliquot pferat Damnum de Diligentia
in pmissis tamq promptitudine pfati Equi ad pre
sem per S. Kuskowski maaq relegati Eq S. Kusko
wski (pria maaq per Jn subsequaq Pabuli bo
nificaone) quovis tempore Extradionis maatur

Adam Swiezynski

Suscepta Prvao Expti Comparione S. Laurentij Mankowski suo et S. Stanislaj Mankowski filij sui nne Conq S. Andream Podlecki rne per Jn Damnor plurimor Jnfrumentis et pratis Inventarijs tam sine Pastore vagaq qm per Pastorem consulto Jmpulsis Jllatio nis Prvaq et absq lesionis post positionis Jnrea lium Obiectionis Jnuper Trno Suo p Jus Tribus Ploq in Bielsko Celebraq respectu quadq Jlle galium pretensionum instituto Jndebite maaq et absq Cavitaonis de irrogaq super Jn propne missis penis facta quedabit Jnferma latio

Wawrzeniec Mankowski st.

Suscepta Protestatio expersonali Comparitione J. Bartholomej Przedpel ski cnq G. Petrum Przedpelski Ratione p ipsum non con tentando se anterioribus violentijs injurijs et Concussionibus in Persona Prvaq attentatis etiam recenter circa Exdivisione Portionis Paterne cum pro factam rixat et contentionum se cum Prvaq excitationis, Prvaq aggravationis oppressionis Concussionis Concussionum inflictionis, bevis Prvaq proprij extradere recusationis, ~~eiusde~~ Prvaq lesionis post posi tionis Jenuis nobilitari pstitutionis eiusde mitte legis tam gressionis facta quedabit in forma Latio. Jnverificatio nem pmissae oppressionis Idem Prvans Commonstravit Off cio pnq Concussiones suas quas Offm pzens apud ipsum

in sermo

in Cerno Capitis Sinistro Concussum magnum latum
lividum parumper Sanguine suffusum, item in temporibus
Sinistris intumefactionem notabilem vidit et debite Conspe-
xit quibus Concussionibus Jd Obducens suprafatum Jnd
Petrum Przedpelski Fratrem suum Inculpavit Inculpatq
pcenq.

Bartłomiey Przedpelski

MRDP. Philippus Kucmarski de Mijakowo Authus et Jurat pa-
lam Rot se Citationem literat Sigillat pro Judicijs Zenibus Plo
cens in Bilsko agitandis ex parte Gr Stanislai Barcikowski
Domini et Infidelium Major Peysakowicz Parentis et Tilij
cens M. Joannem Rosciszewski Pocillatoriae Raciąziensis res
pectu Attentatae Violentiae ac aliae Circumstantiae editam
ad bona Ramułowo Dichodzina in actis Contenta detulisse,
expertasse posuisse Reliquisse et depositione notificasse de quo
pcenq Jd Mtis fecit Relationem

G Valentinus Grzybowski Gr. Antonij Grzybowski et Martianna
Przeciszewska Cengum Zilius Sortium bonor Kosiny Bartosowe
ex Dispositionum tam Parentalium quam Gr. Fratrum
natu majorum in Ao 1773to ac aliae Transactionum sub
secutae Unius Haeres Obriando Cujus fortunae seu In-
tegritati Sumpta de Decreto Compromisseriali in Zemdo bonor
Kosiny Bartosowe ij gna Zlis ad proxime elapso 1783.
inter maiorem Parentes et alios abunc, ac M. Albertum
Kosinski Dapiferum Zawalskiensem parte ab altera respectu
fundorum et pratorum tum Sortis super bonis Kosiny Bar
tosowe actae lato notitia in vim omnimodae indemnitatis
suae hanc ad acta pcenq infert Cautellam et diligentiam
quia mente dispositionis Paternae et ex divisionis ac aliae
transactionum eo intuitu Confectae de nusse Eidem Mfico

Kosinski

Kosinski suum Comparens Causae interesse praesentio, et ideo si aliquod in Sorte Maiorum ex Documentis et omnimoda probatione demonstrabit praejudicium de illegali Juris et proprietatis Maiorum involutione, ac impossibili viae in recuperanda pelusione, vindicationeque proprietatis et subsequenda injuriato omni satisfactione suum Comparens item atque item quam diligentius conquerulatur. Walenty Grzybowski.

JMRPP. Philippus Kucmarski de Mijakowo Authus et Jurat palam Rist. se Citationem literas Sigillat. pro Judicijs Terribus Plocensibus in Bilsko Celebrandis servierunt ex parte Mci Joannis Rosciszewski Pocillatoriae Raciążensis cum J. Stanislaum Barcikowski respectu Statutionis Subditorum pro deponenda Testimonio in Causa cum Eodem J. Barcikowski vertente ac Aliad Circumstantiam edit ad bona Ramatowko die Hodierna in actu Contentu detulisse exportasse posuisse Relignisse et depositione notificasse de quo praesens Ipsa Mtis Relatio

Actum in Castro Plocensi Feria 2da post Dcam Rogationum proxima Scilicet Die 17ma Mensis Maij Aodomini 1784to

---

JMRPP. Casiminus Wawrzenczak de Chomętowo Authus et Jurat palam Rist. Quia ipse habitus suum NN. Alberto Kolczynski et Matheo Pęsinski evidentioris Testimonij ergo Libri adhibitis ex Requisitione Officiosa. J. Joannis ~~Majo~~ Majewski fuit in bonis Kuchary Sabbo proxime praeterito et ibi Condescendens apud M. Franciscum Ulysz Subjudicadam Terrae Plocensis res mobiles ac Inventaria quaeque fatus ad M. Caroli Rosciszewski Thesaurarij Sieprecensis dereliquit et in bonis Eisdem Kuchary reperibilia, ex Rationibus in Terra Terrae exprimens praevenit arrestavit et

de detentione

de detentione ad Decisionem Instituendæ Causæ motæ de
quo pro Dño Vltro fuit Relatum.

D. Adamus Malczewski vanus filius Rdi Dñi Joannis Malachiæ Malczewski Palatini Zakroczymensis Macinthus Rudzewski Bonaventuram Ciołkowski Petrum Rudowski Josephum Rudowski Josephum Lempicki Paulum Sułkowski Josephum Ciołkowski Madalenam Starzeński Christophorum Zielińskí Valentinum Strzeszewski Melchiorem Malczewski Suos veros et Unicos Vltro Electos Constituit Procuratores ac Solemniter ordinat dans et Concedens eisdem Vltro plenariam facultatem et Omnimodam potestatem causas suas judiciarias quascunq; et Singulos Quorumcunq; Judicium vel Officiorum Administrationis Minerisve subeundi, quibuscunq; præmissis et Quælibet eorundem circa Litem ex adverso ratam vertendi et Defendendi petendi et Defendendi Instituendi Prosequendi et Finaliter Judicium gradum deducendi Suspiciendi et Contrarium motionem Interponendi Sententiam Sententiæ Reformationes urgendi Solvendi et Benaventuræ Ciołkowski Condemnationibus ex parte Regni aut Obtinendi et Obtinendi et Obtinendi et

Gnosi Joannis Petrykowski nomine et ex Speciali Commisso Jm.
Ignatij Antonij ab Ossowka Zboinski Excastelani Plocen.
Ordinum Aquilae Albae et S. Stanislai Equitis cum M. Ignati
um Aloisium Murzynowski Subdapiferum Rypinen.
idq Respectu indebite Madre sua Ceram Actis Terribus
Dolinen. die 18 mensis Martij Adpsen. interposita Jure
alium Objectionis et Inquilinos Scopulos Dispositionis
et Coarationis ac Alia Circumstantia pro Copia Extat
in Actis.

Joannes Petrykowski mp

NS Mus Stanislaus Kuczkowski Judex Cren. Probrooniensis Terrae
Dolinen. suae et Mae Petronellae Orlowska primi ad Mu Franci
sci Zakrzewski ~~Vexillifer~~ Venateris Lawskrzen. Sdi adpsens voti Contra
suae mae cum M. Josephum Zakrzewski Pocillatorem Sapren.
Judicem Cren. Plocen. Maatus est in eo Quia Idem Mus Za
krzewski perbelle sciendo quod Suus Maans notabiles
Summas Varijs Creditoribus ad Mu Antonij Zakrzewski
Vexillifer Lawskrzen. ipsi Parentis ex benis Girzyno deper
taverit ~~a quibus~~ ex quibus benis Girzyno etiam Proven
tus Lisce Summis non Sufficiunt Lac Labita Ratione
et p Decernit Tribunal Rn Petricovien. in Adpsen. plat
suus Maans Cum Absen. Conte a Solutione Summae
Successoribus Kuberscianis adjudicatae liber pronuntiatus
extiterit tamen Idem Mus Zakrzewski minime pmissis
Consideratis se Maans et Absen. Contem pro Solutione Cujusd
Summae et ipsi Mo Nowowieski exolutae Terris suis pro
Judicijs Terribus Plocen. in Bilsko agitandis instituto inde
bite aggravare pcurrit Quaere Maans de Diligentia in pmis
sis ac indebita sui vera Liberationis sui a quavis impeti
tione respectu Summae Eiusd. Maatis.

Stanislaus Kuczkowski JCB ZD Suo et Contes nne mp

Videatur Loco Relatae extradictae Citationis Judicij Cens. Sacra
dicens ex parte ex parte nec Hyacinthi Kossowski Tribu
ni Schadkowiensis cens. Paulum Komerowski et MRD.
Paulum Boyczak de Zielonki authe et Jurat Recognit
quod Copia extat in Actis

Suscepta Protestatio ex personali Comparitione G. Valentini
Kawecki nre et ex Commisso HH. Antonij Wiernicki et
Catharinae Kawecka Conjugum cens. Bernardum Rutko
wski et Mariannam Machczynska Conjuges Parentes
et Mariannam Filiam Rutkowska, nec non Mari
annam Machczynska Virginem Innuptam Ratione
per ipsos Invadendo Residentiam ubi Eidem Honesti
Wiernicey Conjuges Commanent, Rixae et Contentionum
excitationis, excitatis Eisdem Rixis Absque Honestae
Wiernicka aggravationis oppressionis Concussionis Concus
sionum Eidem in Obductione Coram Actis advocatialibus
Raciaziensis die 11 mensis et anni Currentis facta Speci
ficatae influtionis laesionis postpositionis eamde
onetae legis transgressionis facta quae dabit in forma
Latius. Walenty Kawecki et

Suscepta Mactio ex personali Comparitione G. Jacobi Zglenicki cens.
Emosum Joannem Czarnomski Ratione per ipsum inito secum
Macrae respectu Resignationis bonorum Krzyszanowo per Summam
Septem millium Tynf. Contractu Kwatag ad Rationem Quae
pretij Summa Mille Quadraginta Tynf. ultra Donum Manicule
Eidem tributum, Resignationis super Eadem bona Krzyszanowo
in rem Macrae Recognoscere excusationis, quinimo diffu
gij allaberationis de Impingenda itaq ipsi praedicto Resigna
tionis Recognitione ac irrogandae super ipso poenae facta
quae dabit in forma Latius Jakub Zglinecki mpp.

Suscepta Protestatio ex personali Comparitione G. Stanislaj Ru-
dowski seu et J. Stanislaj Rudowski Parentis sui nomi-
ne cum GG. Mathiam et Albertum Gizinskie Latione
p ipsum in una villa cum Absens Provans Parente Com-
manendo damnos plurimos in frumenti et pratis Inven-
tarijs suis consulto impulsis quotannis illationis
Sepium circa Divisoria Provans Absens Parentis extans
Collectionis et Combustionis Provans circa eandem Inju-
rias sese opponens aggravationis Oppressionis Concus-
sionis Commissionum inflictionis, lesionis postposi-
tionis exinde metae legis transgressionis facta quae
dabit in forma Latus Inverificationem praemissae oppres-
sionis Idem Provans Commonstravit Officio praesens Concus-
siones suas quas Officium praesens apud ipsum in parte faci-
ci dextra deraptiones Cutis duas notabiles, item in
labio Superiori derasiones cutis totidem modicas
vidit et debite Conspexit p quibus Concussionibus Ipse
Obducens G. Mathiam Gizinski Inculpavit Incul-
patq praesens. Stanislaus Rudowski

Infideles Moscik Lubkowicz, Szaja Matus et Marek Mosko-
wicz Seniores Synagogae Plocens suis ac totius Episcopi
Synagogae Plocens nomine sani plus RR. Generalem Plenipoten-
tiam in Personas Gsa Adami Łączynski Pauli Zołtowski Pe-
tri Rudowski Hyacinthi Przedpełski Chrisostomi Zielinski
Josephi Lempicki Pauli Sulkowski Mathiae Mazowiecki
Mathiae Starzewski Caroli et Stanislaj Zurzyckich
Valentini Strzeszewski Josephi Lossowski ad Causas suas
et absens Synagogae Judiciarias generaliter Omnes et Sin-
gulas in quovis Judicio vel Officio Rmae Majoris Mi-
nisve Subselli cum quibuscunq Personis et Occa-
sione quadris Intervenientibus tam ex actoratu quam

Reatu

reatu vestem exagitandi idque ad Triennium Integrum
praesentis suis Rnibus praemissa Fromanae

[illegible]

Videatur hoc loco Oblata Denuntiationis ab Judicio praesentis
ad Consilium Permanens Departamentumque Justitiae fa
cta manuque Mu Vice Capitulo loci praesentis propria Subscriptae
pro originale extat in actis

Suscepta Maatio expersonali Comparitione Perillustris Rendmi
Maximiliani Szaniawski Canonici Collegiatae Plocensis Offi
cij Consistorij Plocensis Notarij atque JA Rendi Bartholo
mei Mirecki Vice Decani Collegiatae Episcopi Plocensis olim
Perillustris Rendmi Walentini Pączkowski Collegiatae Plocensis
Canonici Executoris cum M. ~~Dorothea~~ Antoninam Kadłubowska olim
Mu Petri Pączkowski Relictam Centum Viduam tum GG.
Gregorium ac Archutoski et Joannem Ligowski ~~Ra~~
nae non M. Severinum ~~Pączkowski~~ et Eleonoram
Virginem Innuptam Pączkowskie Episcopi Mae Pączko
wska Filium et Filiam Ratione per ipsos non manu
tenendo Dispositionem ob Eiusdem P. Rendmi Pączko
wski Canu Collegiatae Plocensis quinimo Eidem Contrave
niendo Regestri rerum mobilium Vestium ac Supel
lectilis Domesticae fatu Episcopi ob PR. Pączkowski de
relicti Conscribere sibi Maam non permissionis, Seraf
Reserationis et Sigillorum lera Rubra impressorum fractio
nis absque referentia ad Maam facta Earundem
rerum et Supellectilis in potestatem sui apprehensio
nis exinde cum Constitutiones Rum possessionis Renatae
in retractionis de quibus super ipsis extendendis facta
quae dabitur in forma Latior.

Maximilianus Szaniawski Canonicus
Bartholomaeus Mirecki Vicedecanus Collegiatae Plocensis mp
Coll. Plocensis mp mp.

MRRP. Antonius Brzoska de Barcikowo Authus et Jurat. palatinorum Rvit Quia ipse habitus secum NN. Bartholomaeo Wisniewski et Mathia Zaczenski videntioris testimonij ergo sibi adhibitis ex Requisitione Officiosa M. Ignatij Rosciszewski Poselle teriae Raciążenę fuit in bonis Zytowo Sabbo proximi praeterito et Ibidem Condescendens apud J. Mathiam Wolski boves Tres Vaccas bonas fatis ad Mus Caroli Rosciszewski Thesaurarij Sieprzenę delicti ibidem reperibilis provenit arrestavit et de detentione ad decisionem instituendae Causae monuit de quo praesentia Mihi fuit Relatum.

Suscepta Maatio ex personali Comparitione G. Joannis Zaleski nomine et ex Commisso JM. Juliannae de Kampenhauzeny ad JM. Thomae Dębowski Succamerarij Pltus Plocensis Scilicet Centum viduae bonorum Piastowo et aliorum ex pertinentia vigore Jurium Suorum haeredissae Ecclesiae in Stupia sitae Collatricis ac aliorum nomine Cenę MM. Lucam Mossynski Subdapiferum Radomiensem et Simphorosam Niszczycka Juricem Cenęs Ratione per ipsos Summae Trium Millium Sexcentorum Quadraginta flor. grossorum Viginti Quinque Pol. ex Summa Majori Trium Millium Centum Tynę in bonis Zagoty olim JAR. Dobrenieckiego praetune Ecclesiae Stupensis Praeposito Inscripta provenientem Decreto Judicij Officij Consistorij Plocensis ad Vindicandum et Reparatione Episcopalis Ecclesiae in Stupia sitae indigitatae ad amicabiles Requisitiones factas nolle exolutionis de lupis summae cum provisione Vindicatione facta quae dabitur in forma Laicali.

Jan Zaleski ut

Actum in Castro Plocensi Feria 3tia post Deam Rogationum proxima Scilicet Die 18va Mensis Maij ao Dni 1784to

Videatur hoc loco Suscepta Maatio ex personali Comparitione G. Pauli Dzięgielewski nomine et ex Commisso JMis Francisci Comitis Podoski Castellani Masoviae Ordinum Regni

Equitis

Equitis cens. Perstrem Rendm Mathiam Rakitnicki Canonicum Cathe Plocens. bene Arcelino Laeredem idque de Vindicatione Summae Sex Millium Ducentos flor. Pol. cum provisione Computata ex bonis Arcelino provenientibus ac Aliis Circumstantiis prout Copia Parata Polonico Idiomate extat in actis Paweł Dzieglewski ro

Videatur hoc loco Relatio extraditae Citationis et Judicij Crenae Vissogrodiensis ex parte G. Sieklucki Vissogrodiensis cens. JJ. Kruszewski et Kerzybskie per MRPP. Joannem Kawczynski de Kliczewo Authum et Jurat Recognitum prout Copia extat in actis

Nobilis et Spbilis Antonius Sikorski Civitatis Sae Sae Mtis Plocens. Proconsul Sanus pltes RR. Generalem Plenipotentiam in Personas Ipsi Adami Łączynski, Pauli Zoltowski, Mathiae Mazowiecki, Petri Rudowski Hyacinthi Przedpełski Chrisostomi Zielinski Josephi Kossowski Caroli et Stanislai Zurowskich Mathiae Starczewski, Valenti Strzeszewski ad Causas suas Judiciarias generaliter Omnes et Singulas in quaeris Judicio vel Officio Rnae Majoris Minoris vel Subsellij cum quibuscunque Personis et Occasione quaedam interveniente tam exactoratis quam oratis vertentibus et agitandis idque ad Triennium integrum praesentibus Rnae praemissa Firmans Antoni Sikorski

Actum in Castro Plocensi Feria 4ta post Deam Rogationum proxima, solvit Die 19na mensis Maij ao Dni 1784to

G. Thomas Gutowski in et cons. Ipsi Mariannam Lisicka, od J. Martini Gutowski Relictam Centum Viduam Natrem, et Annam Gutowska G. Benedicti Korbowski Centum Filiam seu Uroczy Cenzus Maatus est meo Quia Idem od G. Martinus Gutowski in Vita Vita sui abol. maanus et ipsi Parente Duo Panaborum Laberatibus equos binos Vaccam unam Aratrum

cum

cum omnibus requisitis Currum foro obductum Securim unam percipit subsecutis autem Maang et ipsius Parentis fatis Inseminationes ex Sortibus Obligatorijs in bonis Lisowo et Lisice Sitis Collegit et non reseminavit, Summam Centum Triginta Trium Tyng ex Summa majori Ducentorum Triginta Sex Tyng modo Obligatorio in ~~bon~~ Sorte bonis Lisice Lorenz pervenienz à se Maang levavit, nunc autem Relicta et Successores Episcopi et D. Martini Gutowski Maang Fratris minime attentis praemissis aequaliter Secum Maang portionem Paternam participare Intendunt quare Maanus de diligentia in praemissis ac Subsequenda inter ipsos facta detrimentatione participate Substantiae, detruncatione caedicissime Maang.

Tomasz Gutowski et

Suscepta Protestatio ex personali Comparitione D. Thomae Gutowski suo et D. Hedvigis Bogurska Centes suae nne cum G. D. Albertum Lisowski Principalem tum Stypolitum Dobrski Franciscum Wgda Felicianum Karski et Cupiscis nnis Brochucki ac alios Complices Ratione per ipsos et signanter D. Lisowski assumptis secum suprafatis Complicibus Residentiae Provang in bonis Lisowo sub super inequitationis violentiae plurimae peractionis Provang ex Domo et Sorte modo Obligatorio Possessa expellere Conationis, laesionis postpositionis eamde metae legis transgressionis facta quae dabit informa latior.

Tomasz Gutowski et

Suscepta Protestatio ex personali Comparitione G. Alberti Ostrzykowski suo et D. Mathaej Famuli agrestis nne cum Jmd Casimirum Ostrzykowski Ratione per ipsum N. Josephi Goszczynski Provang Serorini ad Senitum p Provang

Suscepto

suscepti et in tractu Episcopi Sewitij existens ab eisdem Sewitijs avocationis, et ad pascendam sui Gregem Ovium Episcopi applicationis Prawnej Extraditionem Ejusdem sui Famuli ab ipso requirens aggravationis oppressionis pallo graviter Concussionis morbi gravis eiusdem Causationis, absens Prawnej famuli ad premissam oppressionem Domini sui adveniens, Similiter tractationis Prawnej Cessionis postpositionis, eiusdem metae legis transgressionis facta quae dabit in ferma latius.

Woyciech Ostrzykowski

Actum in Castrum Piacensi Feria 6ta post Dcam Rogationum proxima, sicut Die 21ma mensis Maij Anno Dni 1784to

Do Urzędu y Akt niniejszych Grodzkich Starościńskich Płockich Osobiście przyszedłszy Urodzony Ignacy Sowczyński na przeciw Szlachcie Jmci Panom Krystyanowi Oycu y Janowi Synowi Ebertom Kupcom Warszawskiem Panu y Holsztowi Czeladnikowi Jch, manifestuie się z przyczyn tych Jż Ciż Szlachcie Ebertowie uczyniwszy z sobą manifestuiącym się umowę względem zprowadzania Jch Zboża do Elbląga. Zawsze iż do Jery na Statki Wrolt Jerny manifestuiącym się mieć będzie przyrzekali y ręczyli a tym końcem mnieyszą swoią tę z przyczyny Deklarowanego frektu Jernego kontentowali, przecież iednak tak w Roku 1782. wzmiankowanym frekcie Jernym manifestuiącego się zawiedli iako y w Roku przeszłym 1783. w którym manifestuiący się trzy razy z Jch Zbożem do Elbląga zpłynął y siedm tygodni ostatnio razo w Elbląg

gu natenże frokt gorny oczekiwał dawszy go na
naiemnicze Statki Sandomirskie manifestuią
cemu się słowa przyrzeczonego niedotrzymali;
Ztąd Expensy znaczney wprowadzeniu statkow
prożnych do Gory, y w oczekiwaniu na mieyscu na
tenże frokt Gorny podiętey okazyą byli, w ro
ku zaś teraźnieyszym w miesiącu teraz bieżącym
dnia siódmego Lyżwo manifestuiącego się z Szukał
po dwa razy Jęczmień przeprowadzali Dnia zaś
Dziewiątego Sławetny Stolszt Jch Czeladnik pod
niebytność manifestuiącego się wziowszy teyże
Lyżwy na Szuk gdy z nią naładowawszy Ty
ta powracał a napuszczaiąc onez a Most War
szawski przypadkiem dla siebie manifestuią
cego się nieszczęśliwym zbrodniarzem rozbił Poniosł
szy więc manifestuiący się z przyczyny uzwyż
Obłotowanych takowe szkody, o odzyskanie
tychże szkod y nadgrodzenie onychże, iako też
o zapłacenie summ za frokt owe z Roku prze
szłego sobie manifestuiącemu się od nich należą
cych. Tudzież o inne krzywdy manifestuie się
ninieyszym manif. do tego Sądowi ącym.

Jgnacy Soroczyński

Offm praesens Cons. Capit. Plocen. ad Oblationem G. Mathaei Kalinowski
Testimonium Legitimi ortus sui offerens ex Libro Metricus Ba
ptisatorum Ecclesiae Parochialis Vladislaviensis Authentice extraditum
manu JAR Karowski Ecclesiae Episcopi Vicarij Subscriptum
ac Sigillo Communitum reproducens ad Acticamen Actisque
praesens ingrossamen Suscipit in tenore sequens In Nomine
Domini

Domini Amen Omnibus et Singulis quod interest aut aliquomodo interesse potest, Natum testatumq facio reperiri in libro Metrices Baptisator Ecclesiae Parochialis Vladislaviensis Tituli S. Joannis Baptistae de Senere Lepersae Vladislavia Ao Dni 1759no die 18 mensis Februarij Jmis admodum Rendus Nicolaus Peradowski Commendarius Parochialis Vladislaviensis Baptisavit Infantem legitimi Ortus nomine Matheum Generosum Parentum Pauli et Theresiae Kalinowskich legitimorum Conjugum Patrini fuere Dnus Valentinus Jarzębkiewicz cum H. Anna Jarzynowa In quorum fidem praesentes literas Testimoniales legitimi Ortus manuscripta Subscribo et Sigillo Ecclesiastico Solito Consigno Dni Vladislaviae in Residentia nostra ad Lujusmodi Ecclesiam Parochialem Consistente die 20 mensis Februarij Ao 1784to Paulus Kurowski Vicarius Cathedralis et Ecclesiae Parochialis Vladislaviensis Curatus manuscripta. Locus Sigilli Ecclesiae Episcopalis Postlupis quidem praesentes Testimonij in acta praesentis ingrossationem Originale Episcopalis ~~sive~~ Jd. Offerens pria Officij sui quietatione denuo adse recepit.

Mateusz Kalinowski m.p.

Actum in Castro Plocensi Sabbato post Dcam Rogationum proximo Scilicet Die 22da mensis Maij Ao Dni 1784to

Gnosus Stanislaus Barelowski et Hedvigis Rakowska, Juvicem Conjugis et quidem Censors in Assa Episcopalem Sui Mariti Sani pller RR. Quia ipsi G. Joannem Weber advocatum Regentiae Marieburgensis tum MM. Josephum Dąbski Pincernam Kovaliensem Antonium Trzcinski Succamerarium Regis ~~Prus~~ Borussiae Michaelem Rosnowski et Ignatium Trzcinski in suos veros et legitimos Plenitudinem Eligunt Constituunt

ius Inscribunt ac Solenniter Ordinant, dantes et Concedentes
Jisdem Plenitibus suis plenariam facultatem et omnimo
dam Absolutamque potestatem Causas suas respectu
Successionis post ob. M. ~~Antonium~~ Josephum Plonski in se Ren
tes Erga Alios Consuccessores devolutae in Regno Bo
russiae cum G. Kucharski vertere tuendi defendendi pro
movendi Processus instituendi institutos ad finalem
juris gradum deducendi Decreta Suscipiendi a Contrarijs
motiones interponendi Juramenta Attentandi Executio
nes urgendi Caeteraque Munia veros et legitimos Plenitos Con
currentia debito legis tractu et ordine peragendi et exe
quendi Promittentes et Inscribentes ac Jisdem Rentes quoque
per Eosdem Plenitos suos Juridice rite ac legitime actum
gestum Constitutumve fuerit pro ratho grato firmo ac
Valido Suscepturos et in nihilo Contradicturos fore
Quam quidem Plenitiam Jidem Rentes ad Triennium
integrum duraturam roburque Suum ac Valorem ha
bituram volunt, ac pure declarant, idque sub da
mnis Tenibus pro quibus Ubique Respondebunt su
is Cum Posteris. Stanisław Barcikowski MP
Jadwiga z Kalkowskich Barcikowska

Suscepta Maatio expersonali Comparitione J. Casimiri Ogonowski
cum Nobilis Franciscum Parentem et Martianum Filium
Kanwowskie Ratione ejus pro Dotis quae et quanta olim
Nobilem Sophiam Kanwowska maarem Aviam Debenis Pater
nis et Maternis Concernebat post fataque ejus ob Nobilis
Mariannam Catharinam et Constantiam Maarem Matrem Kanwowskie
ejus Filias spectabat Subsecutisque Sterilibus fati ad Tamen
Gradum Mariannae et Catharinae Kanwowskich maarem Amittan
te Maarem per Caput tam Matri quam Amitarum

Concernit

Concernit ad Multiplices tam et Maang Matris quam Maang requisitiones nolle persolutionis nec Provisionem ad Alterum tantum ab Eadem, dote accretam velle pacificationis de hujus dotis cum Provisione Vindicatae refacta quae dabitur informa Latius.

Kazmirz Agonowski m.p.

Videatur hoc loco Relatio extraditae Citationis pro Commissione in bonis Białostocky agitandae ex parte N. Dobert cum MM Humiliae Uminski Lubinski et Kopczynski per MRGP. Valentinum Michalski de Cierszewice Authentice et Jurat Recognitae prout Copia extat in actis

Actum in Castro Plocensi Tra 2da post Dnm Exaudi proxa scilicet Die 24. mensis maij a.d. 1784.

M. Rochus Lasocki Succamerarius Sacrae Regiae Matris Bonor Brochowo et Stułowice cum attinentiis hae res Sanus pltem RR Quia Ipse Iltrem meos ac SS. Adamum in Iłow Lasocki Castellanum Sochaczoviensem Ord. S. Stanislai Equitem fratrem suum grnum tum Mathiam et Petrum Brzeskie quorum ~~ma~~ mnum Grabowski Buczynski Rogu-ski Ziemięcki Milewski Rutkowski Chmielewski Ciechomski in suos veros Umnos ac Splen Pltes Eligit Constituit Inscribit ac Solemniter Ordinat Dans et Concedens Eisdem ~~Ilt~~ Iltri et meis Rltibus suis plenariam facultatem et Omnimodam absolutam potestatem Causas suas Judiciariam pltem Omnes et Singulas In Omni Judicio vel Officio Dni maioris minoris ve Subsellij Cum quibuscunque prnis et Occasione quarumvis Intervenientiam tam ex actoratu quam reatu vertere et agitare, tuendi defendendi promovendi processus Instituendi Instituto ad finalem

Juris gradum deducendi Decra Suscipiendi a Con
trarijs motiones Interponendi Juxta attentandi
Executiones urgendi solimet Jm. Adamo Lasocki
Castellano Sochaczoviensi Ord. S. Stanislai Equi
ti fratri suo grno Summas quarum quomodo
cunq se Recognoscen. ac precipue de Bonis Krasne Respi
ciens Decris quibusvis precipue vero Decro
ultimario ao Elapso Commissionis Rni adju
dicatas tum penas in eodem Decro Expressas
Levandi de levatis nne Recognoscen Quietan
di quod si persolutae non fuerint Rigores
Decrorum Extendendi maiores Cum publicationibus
Interponendi Pretensiones ex fundo Dictorum
Bonorum Krasne pupillarum vindicandi ~~[illegible]~~
~~[illegible]~~ Summas se Recognoscen Respicien si opus
fuerit Cui videbitur transfundendi Caeteraq. ve
res et Splen Pltes Concernen debito legis tra
ctu et Ordine peragendi et Exequendi promittens
et Juribus se Jd m. Rem quidquid per eosdem
Pltes Juridice rite et Ltme actum et Constitutum
fuerit pro ratho et gratho firmo ac valido
Susceptum et in nihilo Contradictum fore Quamquam
Pltean ad expirium unius anni Duratum Robur
Suum habitum Vult ac Pdem declarat Pdem
Sua Rgne Promissa firmavit
Rochus Lasocki Succamerarius Sdr Rdi mttis

Suscepta Prvcio Expli Comparione Joannis Sniecho-
wski Conv. S. Albertum Betkowski rne per Jpm in
primis sui Prvcum sub pretextu amicitiae Domum
suam expetitionis ac post Prvcum nisi mille cum Jpso
Domum Eius Invitati nulla ex rancore nec data
Ei quadam Occasione Infestationis oppressionis Pu-
gnis Contusionis Concussionum Inquisitione pro
bandarum Inflictionis Obsanguinolationis tam in tunc

tempore

temporis quam sepe sepius Provaus diversis in locis et Coram varijs Prnis laesionis postpositionis verbis honorem denigrans affectionis Irrealium obiectionis tum aliarum Injuriarum et Oppressionum facta quae dabit Informa latior.

Jan Sniechowski rt.

Videat hoc loco Relao Editae Cionis ex Pte Nlis ac Splis Joannis Debert cons S. Stanislaum Turowski Altor Pdcus susceptaus pro Trnd Commissionis in Bnis Biallo skury agitans idq pro deponendo pro Pte acto Testimonio per M.R.S.P. Valentinum Michalak de Cierszew Authum et Jurato Rnita ut Copia extat Inproductis

---

ps. Off Suscepta Maao exprl. Companione S. Simonis Krzywkowski Bl Plocens cons M. Ignatium Rosiszewski Pocillatoris Raciazien rne per Jpm Unius Paris Equorum in Pascuis Bd Koski Existens et Ibidem per Campos Proventor nulla ex rne pabagere et huiusq apud se detinere Presumptionis exinde mcte Legis Transgressionis de Injungenda Eorum Equor Extradione ac irrogandae Quemi facta quae dabit Informa latior Lmaaus Pprior N ac sine maaus scitu et Consensu.

S. Krzywkowski

Offm Pdem Crevs Capitl Plocens apud HH Martinum Tesma Michaelem Szaflik et Annam Conges Concussiones videlicet apud Pfatd H. Martinum Tesma in vertice Capitis persectionem Cutis notabilem ad Cruorem iam vero apud H. Michaelem Szaflik Supra aurim Dextram Concussionem non adeo magnum cum pertrusione Cutis Item In vertice Capitis Concussum longum ~~cum~~ similiter cum pertrusione Cutis ad Cruorem Item in Scapula Dextra Concussum magnum et latum sanguine Suffusum in Rubicundum in Parte lividinosum

Item supra eamq Scapulam Concussum minus ~~sini~~
~~liter~~ sanguine Suffusum Item supra Scapulam
Sinistram Concussum notabile in parte Rubi
cundum in parte lividinosum Item ~~in~~ penes eamq
Scapulam Sinistram Concussum magnum longum
et latum sanguine Suffusum Rubicundum in Parte
lividinosum Item prope Coxendicem vibicem
longam sanguine Suffusam Item in fistula
Superiori manus Dextrae ~~ma~~ Concussum Ma
gnum ~~et~~ longum et latum Nigredinosum Intu
mefactum Item in fistula Inferiori manus
eiusdem Concussum cum derasione Cutis notabile
Item in fistula Superiori manus Sinistrae Con
cussum notabile lividinosum denique apud H. An
nam Eiusdem michaelis Szaflik Contentum in labio
Inferiori pertrusionem Cutis notabilem Item
Scapulam Sinistram totaliter Concussam San
guine Suffusam in Parte nigredinosam in Par
te flavedinosam Item in fistula Superiori
manus Sinistrae Concussa bina unum magnum
et longum sanguine Suffusum nigredinosum
Secundum minus totaliter flavedinosum Item
Infra eamq Sinistram Scapulam Concussum
notabile flavedinosum Item in Scapula
Dextra Concussum per medium eiusdem Sca
pulae Extendens in majori Parte nigredino
sum in Reliquo flavedinosum Item pe
nes eamq Scapulam vibicem longam flave
dinosam Item in Brachio Dextro Concussum
non adeo magnum lividinosum Item in fi
stula Superiori manus Dextrae Concussum
magnum longum et latum sanguine Suffu
sum in Parte nigredinosum in Parte lividi
nosum et flavedinosum Item in labio Su
periori Concussum leve Rubicundum vidit
et debite Conspexit ad Inferiora vero Inspi

cienda

cienda Offm pzens M.R.S.P. Paulum Wołczewski
de Płocko authum et Juratum deputavit qui
mlis ab officio pzeu deputatus retulit se apud
pdictos H. Michaelem Szaflik nates utrasq
totaliter Concussas lividiosas intumefactas
vidisse pro quibus Concussionibus tam per Offm
pzens qm et mlem Supraexpressum visis Jus
Obdiceu S. Cuiusvis mris Czarnecki Bd Ryzyna
Administratorem tum LL. Mathiam Lignifabrum Stepha
num Cuiusvis mris Ferrifabrum de Bnis Eisd
Ryzyno ac deniq Laurentium Sartorem de Bo
nis Lisino Subditos Inculparunt Inculpant
pdeu cum Pvaone exprti Companione S. Adami
Gutowski Bd Miszewa Economi suo et Gri Ada
mi Malewski Bd Miszewa Zenutarij Possesso
ris Dni sui ac Jm. Clementis Nalewaski Succa
merarij Vissogrodiecu Villae Kępa haeredis mae
agentis atq Suprazeron H.H. Martini Zesma
in agris Bd Miszewa tum Michaelis Szaflik
et annae Conjugum in agris Villae Kępa Com
maneu Holandron Obdiceu cone Illustrissi
mum et Reverendissimum Albertum Gadom
ski Suffraganeum Plocen Bd Lisina atq
Prlem Rndmum Franciscum Pęczkowski Cano
nicum Cathe Plocen Bd Ryzyna Possessores
Deniq S. Cuiusvis mris Czarnecki Bd Ry
zyna Administratorem tumq LL. Mathi
am Lignifabrum Stephanum et Cuiusvis
mris Ferrifabrum de Bnis Ryzyno atq Lau
rentium Sartorem de Bnis Lisino Subditos
rne per Jpm et quiq pfatos ~~S.C.~~ LL. de Bo
nis Ryzyno et Lisino Subditos Pvacu H.H.
Holandron Curru discedeu nulla ex rne in pri
mis penes villam Lisino in via Publica cuiq
libera Infestaonis ad baculos se se proreptio
L. Die vigesima mensis et anni pzeu ex oppido pzeu Płocko
nis

nis et Contusionis Aufugiens in medio villae
Ryżyno insecutionis ad Aulam ibidem sitam
adducere Conationis Proavi Praefati Aulam
invitavi tam per Eosdem Subditos quam S. Econo
mum baculis Oppressionis Concussionis Ob
sanguinolaonis Proavi H. Annae in Curru
praemissis baculis magnopere Concussio
nis Proavi Iterati Aufugiens Insecu
tionis Proavi H. Szaflik sub villa Lisino
Insecuti gravius Converberationis per S.
Economum ~~loco~~ loco praemissae violentiae ad
Proavi H. H. Holandrorum ~~Requisitae~~ Expostu
laones et Expetitiones sedationis etiam et
per se Proavi aggravationis ~~ve~~ per Omnes
vestium dislaceraonis Galeri sibi Proavi H.
Tesma dependere Causationis denique per
Supraseros Illustrissimum et Rndmum Ga
domski ac Praesentem Rndmum Pęczkowski
Administratoris ac Subditorum In Rigore
nen tentionis Iustitiae de Eisdem non
Administrationis Tum aliarum Injuriarum
et Oppressionum facta quae dabit In
ferma latius in Obductione Expressos.

Adam Gutowski rt.
Marcin Tesma rt.
Michał Szaflik rt.
Anna rt.

Uczciwy Jakob Palinog Gber dawniey w Sta
rostwie Dybowskim mieszkaiący przeciwko
Urodzonemu Ignacemu Cichockiemu Dobr Sta
rostwa Troszyńskiego Posessorowi oraz Uczci
wey Katarzynie Hiliszowey iak naysolenniey
sze zanosi Zaskarżenie a to w sposobie iż
ciż Obżałowani wiedząc doskonale że Kępa
do Pomienionego Starostwa Troszyńskiego należą
ca a przez obżałowanego Urodz. Cichockiego

Uczciwemu

Karolowi Hilisowi Olędrowi Pomienioney Kata
rzyny Małżonkowi Dr Kontraktem ręką tegoż
Urodz. Cichockiego podpisanym do posiadania
y użytkowania wypuszczoną a sobie Żalącemu
się przez wyżey rzeczonego UU. Karola Hilisa
za uczynioną przez Żalącego się Jemu / Jako
Dokument na to Żalącemu się dany Opiewa /
Satysfakcyą z Wiadomością Dworu to iest Urodz.
Cichockiego odstąpioną została przecięż mniey
bacząc na pomienione Dokumenta owszem
wstecz mi Idąc Żalącego w Starostwie Dy
bowskim wyprzedanego a do posessyi rzeczo
neyskępy tak na fundamencie Pieniędzy Pomie
nionemu UU. Hilisowi przy Swiadkach Wyli
czonych Jakoteż na mocy Dokumentu Żalące
mu się Służącego iuż ze wszystkim swym
maiątkiem y Inwentarzem Dążącego Ciż
Obżałowani Jedno do Drugiego się odwołu
iąc dopuścić niechcą przez co w użytko
waniu z pomienioney kępy prowentu nietylko
Żalącego się Ogołacaią ale nadto Wydatkow
Pieniężnych tak na wyżywienie siebie y In
wentarza staią się przyczyną z tey tedy Oko
liczności znaiąc się być Żalący uszkodzo
nym o przywrocenie rzeczoney Żalącemu się kę
py wraz z nadgrodzeniem prowentu pochodzić
mogącego tudzież o powrocenie wydatkowkow
na wyżywienie siebie y Inwentarza erogo
wanych Jakoteż Expensy z prawa wynika
iącey powtornie zażala się.

Jakob Palinog rt.

Suscepta Mcad Exprti Comparione S. M. Ludovi
ci Szymakowski Dapiferi Ciechanoviensis Con
mm. Theresiam de Weysy ultimi nuptus M.
Francisci Ciemiewski Pincernae Kijoviae Centen
matrem Mariannam et Alexandrum Invicem Conges

Ciemiewskie Gener et filiam rne per Jpm Pene
Duplicis Quatuordecem Marcar Pol Decro Judi
cij Officij Pcz Die 26. mensis aprilis Ao Pcz
Jnd se Maaug ex una et Jpm Pte ex altera
prolato cum pena licita Trium Marcar Pol
Adjudicatae et pro die hodierna Solis deman
datae Non Exolutionis Exinde Eius Decro Con
traventionis ac rigoris pene Bnis succubi
tionis facta quedabit Inferma latere
In Continenti MRSP Valentinum Mi
chalak de Cierszewo Authum et Jurat Polan
nit Quia Jpre memorato Bnis penam
ex Contraventionis Decro Succubit ac
Jpm et MM. Ciemiewskie Pcz In Jnd
disparem pallegato Decro Contraventionis
esse Bene ita scribat Juxta Stylum Can
cellariae Ludwik Szymakowski

Suscepta Maao Expsti Comparione M Lu
dovici Szymakowski Dapifeniae Ciechanoviensis
cum MM Theresiam de Weyzy ultimi nuptum
M. Francisci Ciemiewski Pincernae Kijoviae
~~Relictam~~ Contem ~~[illegible]~~ matrem Mariannam
et Alexandrum Jnvicem Conjuges Ciemiewskie
Gener et filiam rne per Jpm pene Du
plicis Quatuordecem Marcar Pol Decro
Judicij Officij Pcz Die 26ta mensis
aprilis Ao Pcz Jnd se Maaug ex una et
Jpm Pte ex altera prolato pro Die ho
dierna Solis determinatae non perso
lutionis Exinde Eius Contraventionis
Decro ac rigoris Pene Bnis Succubitionis

facta

facta quae dabit Informatatio In Con
tinenti M. R. S. P. Valentinus Michalak de
Cier seu authus et Jurat palam nit Quia
Ipse memorat Bnis poenam ex Contraven
tionis Decreto Succubit ac Ipsi met MM. Cie
miewskie Pres in Trib. Disparem Pallegato
Decreto Contraveniens Esse Banitos
Scribat Juxta Stylum Cancellariae.

Ludwik Szymakowski

Suscepta Maad Xpli Companione S. Ada
mi Zgłenicki Cons. S. Mathaeum Kowalewski
rne per Ipsi Quotie Duo Aurea hungr Decreto
Judicij Officij Pres Die 26. Mensis Aprilis
Ao Pres Ipsi se ~~Rec~~ Maag ex una et Ipsi
Pte ex altera prolato Cum poena licita Tri
um Marcar Pot adjudicatae et pro Die
hodierna Soli Injunctae non persolutionis
Exinde Eidem Decreto Contraventionis aeri
gini poenae Bnis Succubionis facta quae
dabit Informatatio In Continenti
M. R. S. P. Valentinus Michalak de Cier
seu authus et Jurat palam nit Quia
Ipse memorat Bnis poenam ex Contra
ventionis Decreto Succubit ac Ipsi met
S. Kowalewski Pres In Trib. Di
sparem Pallegato Decreto Contraveniens
Esse Banitum Scribat Juxta Sty
lum Cancellariae

Adam Zgłenicki rt.

S. Mathaeus Dzierzanowski maatus Est Ex eo
Quia Jdem maam Obtemperando Decreto Judicij
Officij Pres Die 26. mensis Aprilis Ao Pres

Jnr Infideles Abraham Lewkowicz Jozef Ziel
kowicz Mosiek Aaronowicz et Jakob Wołko
wicz Judaeos Sejmiey ex una et Jg se maay ac ali
os parte ex altera ex Inquisitionibus prolato
paratus erat Et est Turrim Castri Pdcy Supe
riorem Eoq Decreto sibi maay ad Exptem Ingredi Injunct
Ingredi fuit de facto in Eamq Turrim Ingre
ditum de Diligentia qui in Pmissis maat
In Continenti NRSP Valentinus Micha
lak de Cierszewo Authus et Jurat palam
nit Quia Jnc ~~[illegible]~~
~~[illegible]~~ habitu secum NN. Simone Kisielewski
et Adamo Zgłenicki In Evidentiis Testo
monium sibi adhibitu ex Requisitione Offca
Supraescripto S. Mathei Dzierżanowski fuit
in Turri Castri Pdcy Superiori Die Lidierna
in Actu Contenta et Jbidem Condescendens Eumq
Requiraq in Pfato Turrim Induxit et Jbidem
reliquit de quo Pdcy Jdem mlis fecit Rela
tionem

Suscepta Maao exprti Comparione M. Igna
tij Rościszewski Bailatoriae Rauo

Suscepta Maao Exprti Comparione M. Josephi
Ubysz Praefecti Exercituum Rni cons Infi
delem Hersz Jekowicz dictu Wnuczek me
per Jpm Argenteriorum Regestro Specificato
apud Eumq Infidelem Hersz in oppigno
ratione Extaq Decreto Judicij Officij Pdcy
Die 26. mensis aprilis ao praesentis Jnr se
maay ex una et Jpm Pte ex altera in Conti
nuatiam Eius prolato pro Trno Pdcy

Extradi

Extradi et restitui demandatorum tum que pe
nam primae Lucae Trium alterius Simpli
cis Tertiae Similis Quartae Triplicis Quatu
ordecem Marcarum Pol. ~~ib~~ Eodem Decreto sibi Magnum
adjudicato Extradere et Exolvere non Cura
tionis exinde Eiusdem Decreto Contraventio
nis ac rigoris poenae Bonis Succubionis
facta quaedabitur Informa latius In Con
tinenti MRSP. Valentinus Michalak
de Cierszewo Authus et Jurat palam vid
Quia Ipse memorat Bonis poenam ex vi Con
traventionis Decreto Succubitae Ipsimet
Infidelem Hersz Pe In Trno disparem
Pallegatoque Decreto Contraventionem Esse
Benitum Scribat Ipsa Stylum Cancel
lariae

J. Ubysz mpp

Actum in Cro Plocen. Tra 3tia
post Dnicam Exaudi pxta scilicet
Die 25ta Mensis maij A.D. 1784.

Suscepta Maao exprli Comparione M. Igna
tij Rosciszewski Pocillatoris Raciązien
suo et MM. Joannis Onuphrij et Thomae
ac Hiacinthi Rosciszewskich Pocillato
ridar Raciązien fratrum suorum gnorum me
Cenae S. Mathiam Wolski et famatum
Jacobum Sawicki rne per Ipsum et quidem per
famatum Sawicki non solum Stante
vita olim M. Caroli Rosciszewski Thesau
rarij Sieprzien maarum et absque fratris
grmi ex Sorte Bonor Leszczyna Juribus
pfati olim M. Caroli Rosciszewski Subiecta

frumentorum varij generis varijs Prnis Tri
buonis variaq in loca sine scitu ob maam
et absq fratris evectionis verum et nunc
post subsecuta Eiusdem maam et absq fra
tris fata ~~[illegible]~~ Trium Boum ac Vaccarum
propria sui authoritate ~~[illegible]~~ de nocte In
terceptionis et ad Bona Zytowa depulsio
nis Rerum nonnullarum in varia forma et spe
tie existentium nescitur ubinam Conversio
nis Jam vero per D. Wolski supraserorum
Boum et Vaccarum suscipere presumptio
nis et ad Requisitionem Officium non Extraditio
nis insuper per praefatum famatum
Sawicki distinctarum Rerum ob maam et
absq fratris propriarum nonnullis prnis
advelle sui sine tamen toties dicti M.
Caroli Rosciszewski Consensu oppignora
tionis Quotarum autem in usum sui Conver
sionis exinde perutrosq metae Legis,
transgressionis de vindicatione Itaq
supraserarum praetensionum factaque
dabitur Informa latior In continenti Jus
maam M. Ignatius Rosciszewski praesen
tavit Officio praesentis Equos Tres pili si
wa nimis macillentos post fata altius
dicti M. Caroli Rosciszewski Thesaurarij
Sieprcey derelicti quosquam Equos ab
Officio praesentis Taxandos sibi affectavit
Cuius postulationi Officium praesens annu
endo Eosdem Equos et quidem binos unum
Staturae maioris alterum Staturae mino
ris binarum

ris

ris per Annos Duodecim Jamvero Tertium Staturae mediocris annos Novem habentes quemque illorum per florenos Quinquaginta Quatuor cum hominibus huius rei bene gnaris taxavit et ad Summam Centum Sexaginta Duorum florenorum Pol. reduxit post Quam praesentationem et Taxationem Jdem Praesentans Eosdem Equos praeia Officij praedicti Quietatione denuo ad se recepit.

Ignacy Rościszewski
Comp[illegible]ia

Suscepta Mandato Exprti Comparitione M. Ignatij Rościszewski Pocillatoris Raciąziensis suo et MM. Joannis Onuphrij Thomae et Stanislai Rościszewskich fratrum suorum gnorum nomine Conv. S. Simonem Krzywkowski BLP. nomine per Jnum Ephiphij cum Obus Requisitis ac frenificio post Subsecuta ad M. Caroli Rościszewski Thesaurarij Sieprcensis facta a Famato Jacobo Sawicki accomodatorum ad Requisitiones Mandatum restituere non Curationis Equi Pili Kasztanowata ex Bonis Zalesie nonnisi de Consensu praefati famati Jacobi Sawicki accepti extradere recusationis Jnsuper mandatione sua coram actis praedicti Conv. se mandatum facta ab actionem Equorum binorum ex Bonis Zalesie possessioni praedicti ad M. Caroli Rościszewski subiectis per L. Joannem de Eisie Bonis Zalesie aggressum famulum ad Bona Barcikowo adductorum sibi mandatum Obicere praesumptionis per quae praemissa mandatum et absque Jnjuriationis de Jnjungenda Itaque Equi Pili Kasztanowata Cum Ephiphio et frenificio ex Campis Bonorum Kuskich sibi vero mandatum

ac Obus requisitis Extradione atq irrogandae
respectu in piste obiectae Interceptionis
Equor fatis dicti M. Caroli Rosiszewski Magni
et absens fratris grmi derelicti poenis fa
cta quedabit In forma latius

Ignacy Rosiszewski
Pisarz

M. Paulus Pilichowski Thesaurarius Vissogrodiensis
Sanus pltes RR Quia Jure Jurandum Bartholomae
um Mirecki Collegiatae Plocensis vice Decanum et
S. Stanislaum Zurowski in suos veros et Sptes Pltes
Eligit Constituit Inscribit ac Solemniter ordinat
Dans et Concedens Eisdem suis Pltibus plenariam
Facultatem et Omnimodam absolutamque potesta
tem Summam Duor millium flor Pol Decro
Judicij Trris Plocensis in Sepre Die 31. mensis
Januarij ac Pstae Jnr se Recognoscens ex una
et MM. Zysterickie matrem ac filios Pte
ex altera cum provisione ac poena luita ad
judicat in Trmo per hoc Decrum prae
fixo levandi delevat Quietandi quod si Eadem
Summa cum provisione et Luita persoluta
non fuerit Rigorem Decri extendendi manendi
Cum publicatione Interponendi Ceteraque ma
nia veros et Sptes Pltes Concernens Debito
Legis tractu et Ordine peragendi et Exequen
di promittens et Inscribens se Sdem Rens quid
quid per Eosdem pltes actum et Constitutum
fuerit pro firmo et valido susceptum id quae
sub Damnis Trribus quibus ubique reperit
suis Cum Posteris

Paulus Pilchowski T. Wyss

Offm̄ praesens Crevae Capitt Plocen apud L. Ma
thiam de Bnis Ryzyno subditum Concussiones
videlicet in vertice Capitis Concussum magnum
cum pertrusione Cutis ad Cruorem parum per Sub
sanatum Item supra Aurim Sinistram derasio
nem Cutis medicam Item in Digitto Pollici manus dextrae pe
nes Palmam sectum magnum et longum ad os Pe
netrans Item In Digitto medio manus Eiusdem simi
liter penes Palmam Concussum cum detrusio
ne Cutis magnum et latum a quibus Concussio
nibus Palma manus Eiusdem Superior Totaliter
Intumefacta extat pro quibus Concussionibus
per Offm̄ praesens visis Jd L. Mathias Obducens
in assa N. Jacobi Grzywinski H H Martinum
Tesma et Michaelem Szaflik Holandros Incul
pavit Inculpatq praesens cum Praeone Expresti Com
panione Suprascripti N. Jacobi Grzywinski tum
LL. Mathiae Obducens ac Laurentij Sartoris
et quia Eiusdem LL. Mathiae ac Laurentij in assa
Suprafati N. Grzywinski suo ac Illtrmi et
Rndmi Adalberti Gadomski Suffraganei Plocen
Br Lisina tum Pilis Rndmi Francisci Pęczko
wski Canci Cathe Plocen Villae Ryzyna Possessor
nne agentis Conq Suprafatos H. H Marti
num Tesma Michaelem et Annam Conges
Szaflik Holandros rne per Jm suam Praeon
et quia in primis L. Mathiae de Bnis Ryzyno Subditi Curru
discedens nulla exrne In via Publica Infe
stationis oppressionis ac post Praeon L. Lau
rentij in Taberna Br Lisina Commanens
ad praemissa advenientes similiter tracta
tionis baculis et Paxillis Concussionis
tumq Pugni Contusionis Concussionum

superius specificatam sibi Prowanz L. Ma
thiae Jam vero Ingerisione probandam Prowanz L.
Laurentio Inflictionis ulteriusque in Prowanz
aufugissent ab alijsque Primis defenderent
Conuitere Conationis tum aliam Injuriam
et Oppressionum Ingerisione probandam
dam facta quaedabitur Informatio
[illegible]
Maciey y Wawrzeniec [illegible]

Actum in Cur Plocen Fra 5ta
post Dcam Exaudi proxa scili
cet Die 27. Mensis Maij A.D. 1787.

Videatur hoc loco Relatio Editae Civitatis Expte
Nlis ac Splis Joannis Debert cum MM.
Białłobrzeski Notarium Judicium Referen
darium Sacrae Regiae Matthi et Jarinski Vice
Capitaneum Lwow pro Commissione Economica
The Jaim Prim per M. R. P. Paulum Wołcze
wski de Płocko Authum et Jurat. mitt. prout
Copia extat Inductis

Videatur hoc loco Oblata Renuntiationis in fun
do Br. Białłoskury per Offm Burgrtle
Crey Varsaviensem Executoriale pro Pte Nlis
ac Splis Joannis Debert Descriptae pro
ut Orgto extat Inactis

NB. Suscepta Mano ex Pti Comparione S. Joan
nis Turowski C. T. Viszogrodiensis Br. Karsy
hieredis Cum [illegible] M. Joannem Przybulski Pin
cernam Vinniensem tum SS. Antonium Rudowski

ad albertum

Adalbertum Rzechowski et Annam Niemczeska
Conges Mariannam de Dłużniewskie olim S. Luce
Rudowski Relictam Contem Viduam Matrem Anto
nium Mathieum ac Andream filios Rudowskie
Rosaliam de Niemczewskie olim S. Casimiri Snie
chowski Relictam Contem viduam Matrem Laurenti
um Petrum ac Franciscum filios Sniechowskie
denique Magdalenam de Niemczewskie olim S.
Francisci Dąbrowski 2di expost voti olim S. Ada
mi Kowalewski Relictam Contem Viduam Villae
Niemczewska Heredes et Possessores rne per
Jnpri Contiguitate Br Karsy Commanendo
non solum Damnor Plurimor in frumentis et
Pratis Inventarijs suis quotannis ~~debite~~
Illaonis ver etiam frondium ~~[illegible]~~ alias
Zatykow de mandato Prowacy in fundis Br Kar
sy Terrae Infixor aliquot vicibus frangere
Presumptionis Ibique Inventarior suor in Prowacy
frumenta et Prata deliberate depulsionis per
id Damni non postremi Causaonis Insuper Ru
bethor ~~[illegible]~~ nuncupator Gawroniec ad Br Kar
sy ab antiquo spectacy Continuis temporibus
sine facta ad Prowacy referentia Exci
sionis ad extremum Prowaone sua Coram Actis
Trribus Plocey in Bilsko per Eosq Antonium
et alter Antonium Rudowskie ac Laurentium
Sniechowski suis et alior Compossessor nmbus
cery se maacy Interposita nunquam dedu
cibilia sibi maacy abicere Presumptionis Exin
de metie Leges transgressionis tumaliar
Injuriar et oppressionum ad Licendo ante
noribus Querelis et visionibus facta quae
dabit Informa latior et quiq modernos
Eiusq Villae Possessores. Jan Turowski mpp

Actum in Cro Plocen Trab.ta post Dm
Exaudi proxa scilicet Die 28va Mensis
maij ad 1784.

Suscepta Prvao ex pte Comparione SS. Alberti
Gierzynski et Francisce Stominska Invicem Con
iugum et quiq Contis in assa mariti sui et S. Andreae
Girzenski mne Conq SS. Franciscam Gierzynski
et Catharinam Bromirska Invicem Conges mne
per Spi in una villa secum Prvaq Commanenq
Damnor plurimor in frumentis et Pratis Inven
tarijs suis Illaonis Volatilium Domesticor nullis
de Damnis Interfectionis suum in liberis
Parisius extaq Canibus Concitaonis Sepis
per Prvaq circa Hortum locatae eversionis
Salicum ibiq Extaq subsecaonis Stolodij
Prvaq supervivasionis supervivadendo Prvaq
mariti baculo pgrandi Conuitere Conatio
pst de facto per Maritum pugna ad faciem
Prvaq mariti aliquot vicibus percussionis
dem per Contem absenq S. Gierzynski Pilej
nulla ex rne intercepere psumptionis tunc
Temporis variar inconvenientiar in Domo
Prvaq peractionis Prvaq et absenq per
utroq conges varijs in locis et Coram diver
sis prius lesionis Verbis Indecenq affe
ctionis tum aliar Injuriar et oppressionum
Facta quaedabit in forma Lutier In Con
tinenti MRCP Hiacinthus Zduriski
de Zulcowo Authus et Jurat palam rist Quia
Jure habit secum NN. Josepho et Luca
Bronowskie In Evidentiis Testimonium
famulorum servitijs avocaonis agror sibi appropriaonis

sibi

sibi adhibitis ex Requisitione Offa Supra
scriptorum SS. Gierzynskich Provanc fuit in
Bris Bronowo Sedy die hodierna in actu
Contenta et Ibidem Condescendens Sepem Circa
Hortum per Requirenc locatam ex mandato
ut Supponit SS. Francisci Gierzynski et
Catharinae Bromirska Conjugum Eversam
ac Salices binas subsecatas ~~[illegible]~~
~~[illegible]~~ vidit et debite Conspe
xit de quo Pr. Jd. Mlis fecit Relationem

Woyciech Gierzynski
Franciszka Słomkowska

Ms. Suscepta Maao ex pti Comparione S. Casimiri
Miłodrowski Camerarii Trris Plocen. suo et SS.
Rozalie Krzyżanowska ob S. Adami Miłodrowski
C.T. Plocen. Relictae Contis Viduae Matris Stani
slai Nicolai et Josephi filiorum ~~[illegible]~~ fra
miłodrowskich fratrum suorum pro nomine Jdi
de Melioratione Decri Judicij Trris Dobrinen. in
Dobrzen Die Octava Mensis martij Ao Pdcen.
Jnr SS. Krzyżanowskie ex una et se maaen.
ac absen. parte ex altera prolati ad Ba Bru
dzen in ordine de Sorte Eorum Br Brudzen per
maaen. et absen. in Summa absen. maaen. ma
trem in vim Dotis respicien. Lumq provisione
ab Eadem Summa provenien. nec non processu
ex pte ob maaen. Parentis perducto ~~[illegible]~~
per Judm Subjudicatum Trre Plocen. mente
Decreti Tribunalitij Rmi Petricovien. pos
ex divisa possessa Excipiendi Calculi Condescensionem
demandaen. ex rnibus in Trnd Exprimenda

ac in Judicio remonstrandae subsistere non valeat facta quaedam Informa latior

Kazimierz Miłodrowski

NB. Videatur hoc loco Relatio Editae Cionis ex Pte MM. Pszczkowskich cum Jmm. Zboińskie Chros Rawiczensis pro Tno Condnis in Bonis Rozwozin Agitandae per M. R. S. P. Adamum Lubcradski de Rakowo auctum et Jurat. rmita pro ut Copia extat in producto

---

Actum in Castro Plocensi Sabbatho post Dcam Exaudi proxo sili et Die 29 mensis Maij A D 1784.

Suscepta Provao Exprti Comparione S. Pauli Przedpełski suo LL. Martini famuli aggrestis ac agnethis ancillae suae mne Cong. S. Casimir Zochowski rne per Jpm absens et quae L. agnethis in Campis circa Inventaria extans Jam vero L. Martini in Silva ad Bna Lonicus Spectans de Mandato Provae Existans nulla ex rne Infestaonis Oppressionis L. Martini Pugna ad faciem aliquot vicibus percussionis Securi e manibus praefati L. Martini Erepta vulnerare Conaonis Lignis ex Eadem Silva per Eunae L. Martinum Evectorum Interceptionis vixq Equorum et Securis Extradionis L. agnethis Baculo Concussionis Obsanguinolaonis morbi gravis ac decessus in laboribus Causationis Provae lesionis post possessionis tumaliarum Injuriarum et Oppressionum facta quaedam Informa latior

Paweł Przedpełski

Suscepta Prvao Exprti Comparione S. Mathei
Dzierzanowski suo et L.L. Joachimi famuli
aggressis ac Josephi Pastoris suorum
cum S. Adamum Jaroszewski rne per Jpsi
in una villa seu Prvae Commanendae
Damnorum plurimorum Instrumentis et Prati
Inventarijs suis sine Pastore vagaue
et deliberate Impulsu illaonis Prvae
varijs in loci Infestaonis et Oppressio
nis lesionis postposionis absque L.
Joachimi in ao praeterito nulla ex rne Op-
pressionis Concussionis Concussionum In-
quisione probandarum Inflictionis gravis
morti Causaonis Jn nunc vero tempore
non pridem praeterito L. Josephi Pastoris
in via Publica similiter nulla ei data Occa
sione Concussionis Obsanguinolaonis
abalienationisque Eiusque L. Josephi Cau-
sa extitionis exinde Metae Legis trans
gressionis tumaliarum Injuriarum et Op-
pressionum Factaque dabit Infor
mationem Mateusz Dzierzanowski et

NB. Videantur hoc loco Relaones Editarum Cionum
Trinae Ex parte Jm. Onuphrij Bromirski
Capitanei Plocensis Ord. S. Stanislai Equitis
cum Haeredes Br. Opatowca et Smardzewa
ac SS. Przedpełski Kaminski et Dłużniewskie
pro Trno Condnis Jrs. Bo Starowrzeby et Opa
towcee agitandae per MRSP. Franciscum
Dąbrowski de Ostrzykowo authum et Jurat
rnitae prout Copiae extant Inproductis

Actum in Crd Plocen Tra Tertia post Festa Solemnia Sacri Pentecosten proxa scilicet die Prima mensis Junij A.D. 1784.

Suscepta Maad Expti Comparione S. Francisci Bromirski Actis Crcu Plocen in Mlta va Die 26. mensis maij Ao Pdcu per M. Albertum Kolczynski Cammum Trcu Dobrinen ad Infraescaranda Spltd Inscripti Plenipotentis In virtute Eiusd Pltie nne Suprafati Mci Alberti Kolczynski Camerarij Trns Dobrinen agentis Cau S. Carolum Dąbrowski nne per Ipm nec Sessionis Turricel Castri Pdcu Superioris Decrd Crcu Srenen Terre Zawskien Die Tertia mensis Februarij Ao Pdcu Jnd maau Pdcu ex una et Ipm pte ex altera prolato ad Explenen Eius S. Dąmbrowski In jnstitie Expletionis nec etiam Pene Duplicis Quatuordecim Marcarum Polon in Egressu de Turri nempe pro Die hodierna Soli determinatae Exclusionis Exinde Eius Decrd Contraventionis ac rigoris pene Pmi Succubionis Fa et aquiedabit Informa latior In Continenti MRS P. Valentinus Michalak de Cierszewo Authm et Jurad palaw nit

Quia Ipse memorat Bnis penam esse Con
traventionis Decro Succubit ac Ipsum
S. Dąmbrowski Pzcy in Trnd Dispa
rey Pallegatoq Decro Contravenien
Esse Banitum Scribat Jux Tabu
lam Cancellariae Franciscek Bronisski et

Actum in Castro Plocensi Ze
ria 4ta post Zta Solennia Sacri
Pentecosten pxa scilicet Die 2da
Mensis Junij A.D. 1784to

Videat hoc loco oblata literarum Innotescenciali
um in Bnis Jaroszewo Trnum Compromissi desi
gnans manu JM. Karwosiecki Succamerarij Plen
Plocen eiusq Compromissi Superarbitri Subscrip
tum Orgle extat Inactis

Videat hoc loco Relatio extraditae Citationum p Zemd Condescensio
nis Franitiali in bonis Starozrzeby Agitandae ex parte
GG Dębskich cenq JM Bronisski Capitaneum Plocen
tum GG. Ossowski Dzierzanowski Przedpełski Bu
kowski Mankowski ac Alios p M. Rdt. Adamum
Lada de Dąbrowsk Authq et Jurat Recognit prout
Copia extat in Actis

G. Adamus Kęsicki Maatus est in eo Quia Idem Maans
Obtemperando Decro Indicij Officij Pzcy ie 26ta mensis
Aprilis Ao Pzcy inter se Maanq ex una, et GG Sulkowskie
Cenqui parte ab altera Plato paratus esset et Sed Tur
rim Castri Pzcy Superiorem Eodem Decro ad explendum
sibi Maanq impenetam et per Spatium Trium Dierum.

Continuari

continuari debitam ingredi prout de facto Eandem ingrediens
ac De Diligentia in premissis Maat. In Continenti M. R. P.
Valentinus Michalak de Cierszewo Authus et Jurat palam
Rit quia ipse habitis Secum N. N. Mathia Zoltowski
et Matheo Kozierowski evidentioris Testimonij ergo sibi
adhibitis ex Requisitione Officiosa. G. Adami Kęsicki fuit
in Turri Castri praesens Superiori Die hodierna in actis
Contenta et Ibidem Condescendens Eundem Requirens in
praefatam Turrim induxit et Ibidem Eundem reliquit
de quo praesens Episdem Mtis Relat.

Adam Tęgorzki m. p.

Videatur hoc loco Oblata Decr. Condlis in fundo bonor.
Krajewice Dzwonki inter JJ. Dąbrowskie Congus ab una,
et J. Petrum Nadrowski parte ab altera pro Offici
um Burgrabiale Crens. Plocens. prolati, manuq. Ejusdem
Burg. propria Subscr. prout Originale extat in
actis

Actum in Castro Plocensi Fo 6ta
post Festa Solennia Sacri Pentecos
ten proxima Scilicet Die 4ta men
sis Junij Ao Dni 1784to

G. Adamus Kęsicki Maatus est in eo Quod Idem Maatus post
Expletam Sessionem Turricam Castri Praesens Superiorem
Decr. Judicij Officij praesens ex 2bta mensis Aprilis Aoprae
inter se Maatus ex una, et J. Sułkowskie Congus parte ab
altera prolato sibi ad explenda imperitam et per Spatium
Trium Dierum Continuari debitam de Eadem Turri Egre-
dien. ac de Diligentia in premissis Maat. In Continenti M.
R. P. Valentinus Michalak de Cierszewo Authus et Ju-
rat palam Rit Quia ipse habitis Secum N. N. Ma-
no Chyczewski et Joanne Przedpełski evidentioris Te-
stimonij

stimonij ergo sibi adhibitis ex Requisitione Officiosa Ejusd.
G. Adam Kęsicki fuit in Turni Superiori Castri praesentis die
Hodierna in actu Contenta et Ibidem Condescendens Eundem
Requirens de praefata Turni eduxit de quo praesentis Jo. Mbis
fuit Relationem Adam Tęgoszki m.p.

M. R. P. Valentinus Michalak de Cierszewo Authus et Jurat palam
Scit Quia ipse habitis Secum A. H. Josepho Miecznikowski et
Adamo Kęsicki evidentioris Testimonij ergo sibi adhibi-
tis ex Requisitione Officiosa Infidelium Abraham Lewko-
wicz Jozef Zielkowicz Mosiek Araonowicz Jakob Wołko-
wicz Judaeor Supricens fuit in Turni Superiori Castri
praesentis Die Hodierna in actu Contenta et Ibidem Condescen-
dens GG. Matheum Dzierżanowski, Thomam Komen-
ski Bonifacium Bagienski et Joannem Dłużniewski
Vigore Decr. Judicij Officij praesentis ex 26ta Mensis
Aprilis ad labenti promulgati in praefata Turni Castri
praesentis Superiori reperiri debitos non ~~Cum~~ deprehen-
dit nec in Eadem reperiuntur de quo praesentis Jo. Mbis fuit
Relationem

---

9 Do Urzędu y ~~Akt~~ Xiąg ninieyszych Grodzkich Starościńskich
Płockich Osobiście przyszedłszy Wżny Dominik Mo-
szyński Chorąży Czerniechowski naprzeciw Wżnemu
Szymanowskiemu Staroście Klonowskiemu Wsi Zwa-
ney Swiniary y Kępy Wiączemskiey Possessorowi
Tudzież Urodzonemu Scharzyńskiemu Wsi Swiniar
Dzierżawcy Panom y Holendrom, iako też Pod-
danym z tychże Wsiow Zarosi Zażalenie iż Ci
Holendrzy y poddani w Roku przeszłym 1783cim
Statek Manifestuiącego się Dubas zwany więcey

iak Trzy

Trzy Tysiące Złotych Polskich kosztuiący nowy gdy
pod Jesień do Pory prowadzony zamarzł, y na miey
sce swoie doprowadzony niebył a przypadkiem
oberwał się y po dole płynął przeciowszy, zamiast
onegoż uięcia, /za które Mainsz przyzwoito uczynił
byłby nadgrodę/ pokłociwszy się z sobą, wpadł
szy na niego z Siekierami wszystkie rekwizyta
poobcinali też Rekwizyta z tegoż Dubasa
wraz z wszelkiem Zelastwem od niego odętym
pozabierali, Dziury u niem z boku y w budzie
odcinaiąc ponow y Dunak pocyinali a tak
obrawszy i z gruntu zepsuwszy tenże statek
dopiero go na wodę puścili, krypę przy nim
będącą zatrzymali y onez zaprzedali przez co
manifestuiącemu się szkodę tak znacznie uczy-
nili Wszny zas Szymanowski y Urodzony Sza-
rzynski swym ludziom postępku tego niezga-
nili, y do uczynienia przyzwoitey nadgrody nie
przenaglili przezco przeciwko praiom postę-
pili o odzyskanie przeto manifestuie się
y oney poszukiwanie manifestuie się

Dominik Mosnowski
Chor.

G. Paulus Starorypinski cum JJ. Paulum Josephum et
Martinum Kęsickie Maatus est in eo Quia suus Maans
ex Contextu Inquisitionis in Dicto Judicij Officij Pszeng.
ię 26ta mensis aprilis Ao Pszeng. inter se Maane
ex una et eosdem Pos. Kęsickie parte ex altera lat

plene

plene informatus existens Eosdem JJ. Kęsickie L. Joannem Benedski maang Subditum Sciendo de Ejus Subditatis et fuga Conservasse Eundem nondeti nuisse nec notiam maang dedisse, Cum autem pro hoc progressu Poenalitas in Eodem Decreto praemissa est, ut à nexu Statutionis Ejusdem L. Joannis ac Alior maang Subditorum per ipsum expi tatae Jdem JJ. Kęsiccy eliberati sunt, tum et in Alijs Circumstantijs ad malam informatio nem Judicij promulgatum esse Constat Ideirco Sistendo Jisdem JJ. Kęsickiem hoc Decreto Injun ctam ipsis evasionem, de Melioratione supra de Actis expuncti Decreti item item maal.

P. Starorzepienski.

Actum in Castro Plocensi Sabbo post Festa Solennia Sacri Pentecostes proximo Scilicet Die 5ta mensis Junij Ao Dni 1784to

---

MRP. Casimirus Fraczyk de Mochowo Authus et Jurat Palam Dicit Quia ipse habitis Secum MM. Joannem et Laurentio Sulkowskie Evidentioris Testimonij ergo Sibi adhibitis ex Requisitione Officiosa Generosi ~~Joannis Zglenicki Tribunalis Supremi~~ Joseph Balinski fecit in bonis Jadionki Sabbo post Dcam Rogationum pro Ao praesenti et Ibidem Condescendens apud G. ~~Adamum Wołczewski~~ Joannem Czachorowski Gadami Wołczewski Inventaria Omnis generis ac res Ejus proprias ex Rationibus in Terminis exprimendis prae

venit

venit arestavit et de detentione ad decisionem In
stituendae Causae monuit de quo per Ill. Mlis
fecit Relationem

Ill.mus Mus Bartholomaeus Mazowiecki Tribunus Major et Vice
Capitaneus Generalis Terrae Zawszlerzensis et Palatinatus Ku
javiae ~~Jud~~ ad Judicia Tribunalitia Rdi Judex Deputatus Sa
nus Existens pllis RR. Quia ipse Gnum Mathiam Mazowie
cki Fratrem suum Germanum in Plenipotentem suum
Specialem eligit Constituit Inscribit ac Solenniter ordinat
Dans et Concedens Eidem Gnoso Mazowiecki Fratri suo
plenariam facultatem et Omnimodam Absolutamque
potestatem Causas suas Judiciarias qualiter Omnes et Sin
gulas in quovis Judicio vel Officio Rdi Majoris Minoris
Subselliq. Cum quibuscunque Personis et Occasione quaevis
Intervenientia tam ex Actoratu qm Reatu vertens et agitandae
tuendi defendendi Promovendae Processus instituendi In
stitutos ad finalem juris gradum deducendae Decreta
Suscipiendi a Contrarij motionis Interponendae Juramenta
attentandi Executiones urgendi Summas quascunque Decreti
quibuscunque adjudicatas et adjudicandae levandi de levatis
nne Rentis quietandi Complanationes Incundi Easdem
approbandae Alios Plentes in locum sui quoad promovendae
Causas Substituendae ~~Caeteras~~ Condemnandis ex parte
sui Rentis Obtentis et obtinendae cui Competerint obi
ciendi et a loco standi arcendi Caeteraque Munia ver
legitimum ac Specialem Plentem Concernentia debito
legis tractu et ordine peragendi et exequendae Promit
tens et Inscribens se Idem Rdm quidquid per Eumdem
Specialem Plentem suum juridice rite ac legitime
actum gestum Constitutumve fuerit pro Ratho gra

to firmo ac valido Suscepturum et In nihilo Contra
dictum fere idque Sub Damnis Terribus pro qui
bus Ubique Respondebit suis cum Posteris.
Bartholomaeus Mazowiecki Tribunus major
Terrae Zawskiensis Vice Capitaneus et Judex Crez Sroneng
ex Ptibus Brestensis Cujaviae et Junivlaeae Judex
Deputatus mp

M. Antonius Rosciszewski Ensiferiae Cuchanoviensis Sanus pter Rtm
Quia ipse Famatum Josephum Jędrzejewicz Leabinum Civitatis Pla
censis in suum verum legitimum ac Specialem Plenitem eligit In
scribit ac ordinat, dans et Concedens Eidem Speciali Plenti seu ple
nariam facultatem omnimodam potestatem Summam Octo
aginta Sex aureorum hunc in aurea moneta Cum Pena Lucta
Simplici Quatuordecim Marcarum Polonicarum Decem Fem Plocensis in
Bilsko die 19na mensis Maji Ao nunc Currens potestate
Tribunalitia inter se Rentem ex una, et Eundem J. Robicki par
te ex altera promulgato sibi Renti adjudicatam ab Eidem
J. Robicki Levandi de Levata nunc Rnti quietandi quod
si persoluta non fuerint Rigorem Decr Episcopi extendendi
Caeteraque munia Specialem Plenitem Concernentia debito
legis tractu et ordine peragendi et exequendi Promittens et
Inscribens se Jd Rem quidquid per hunc Specialem
Plenitem suum actum gestum Constitutumve fuerit
pro Ratho Susceptum idque Sub Damnis Terribus
pro quibus Ubique Respondebit suis cum Posteris.

Antoni Rosciszewski
Mpria

Actum in Castro Plocensi Feria 2da post Fm SS.
et Individuae Trinitatis proxima Subiit Die 7ma
mensis Junij Ao Dni 1784to

Suscepta Protestatio expersonali Comparitione Gnosor Francisci Gi
rzynski et Catharinae Stromirska Juricem Cenguum et quia
Centu in Asso Ejusdem Sui Mariti cum G.G. Albertum
Girzynski et Franciscam Stomirska Juricem Cenguis
Ratione

Ratione per ipsos Secundo quod suus Maiorem post ad J. Laurentium Girzynski sui Parentem ipsi avum, Inventaria ac res mobiles secundum jus naturae aequaliter cum ad Ejusdem J. Alberti Girzynski Parente dispartiri debet non totaliter recepit in agris Areis pratis et hortis non officiose cadivisi damnum passus sit, ad amen nunc Secundum J. Girzynski Maiorem filiastrum in Eisdem Areis et Provinciae possessis aedificiorum extruere non permissionis Provinciae huc et illuc Protrusionis aggravationis Palko lethaliter Concutere Cenationis metat disarationis, Salicum infundo Provinciae ac Sepium locare praesumptionis fundorum multis in locis Ademptionis, insuper Provinciae improbabilium objectionis, laesionis postpositionis Contemptuationis, Damnorum plurimorum in frumentis et pratis Inventarii suis Provinciae illationis, ad extremum Protestatione sua Coram Actis praeter superioribus facta Provinciae circumscriptionis, Avenae Quinque Surdej Semitrium Cerethei mensurae antiqui Varsaviensis apparatus ab Egriphio ac aliae res et ipsos Usui suo debitae Provinciae ex substantia Paterna deperdatae nolle Provinciae restitutionis applicata restitui declarat nolle extraditionis Casum de Provinciae injuriationis ac Aliae praetensionum et Inconvenientiae facta quae dabitur in forma Latus.

Franciszek Girzynski et
Katarzyna z Bromirskich Girzynska et

Suscepta Maiestatis ex personali Comparitione G. Francisci Girzynski cum JJ. Stanislaum et Mathiam Kalowskie tum annum G. Stanislaj Kalowski si in vivis extat Centum Eiusdem JJ. Kalowskich Matrem, Ratione per ipsos Summae Centum Quadraginta Zyng pro equo a Se Maiorem medo licita et ipsorum Maritum et Parentem Accepto debito ad multiplices Maiorem requisitiones nolle Solutionis quinimodo

Gyp

gijs allaberationis de vindicatione itaq Ejusdem Summae facta quae dabit in forma Latus.

Franciszek Girzynski

M. Robertus Kampenhauzen Vice Palatinus Dobrinensis nomine et ex Commisso M. Josephi Calasantij Kampenhauzen Capitaneiae Sieleciensis in et Cens. G. Leonem Gorski B. Eneducensis Maatus est in eo Quia Idem Gnosus Gorski Sies Varias Ejusdem Mci Kampenhauzen proprias diversis modis dispersit et dislapidavit, nonnullas apud se retinet easdem, extradere recusat, tum et alias injurias peregit. Exinde absens M. Kampenhauzen Capitaneae Sieleciensis ad Summam Mille Quingentorum Aureorum Damnificavit, Succurrendo itaq Integritati Causae Ejusdem Mci Kampenhauzen ac fortunae ne aliquam in eadem patiatur jacturam Maatus Cens. Maionis Meliorationi in nullo derogando.

Robert Kampenhauzen PZD ...

Suscepta Maatio expersonali Comparitione G. Mathiae Pęski seu et Mci Bartholomaei Zbeniski Pincerniae Dobrinensis et G. Ignatij Swiątecki nnc cens. N.N. Antonium et Joannem Gutkowskie Ratione per ipsis Protestatione sua Cram cuti Cens. Plocens. in Mlawa Fa 4ta post Dicam Conductus Paschae proxa, videlicet Die 21ma Mensis Aprilis ad praesens cens. se Maans et absens facta irrealibus et nunquam deducibilibus punctis replita Leneris Maans et absens Circumscriptionis, exinde Poenarum in se tractionis de quibus super ipsis irrogandis et extendendis ac subsequendis praedictae Maionis eliminatione facta quae dabit in forma Latus.

Maciej Pęski

MRRP. Thomas Ruskowicz de Sniedzianowo Authus
et Jurat Palam Rit Quia ipse habitis Secum MM
Mathia Rzski et Michaele Stomkowski videntibus
Testimonij ergo sibi adhibitis ex Requisitione Officio
sa M. Bartholomaei Zbeniski Pincernidis Dolinensis
fuit in bonis Sniedzianowo Sabbato proxime prete
rito et Ibidem Condescendens Pratum ad bona Snie
dzianowo spectans ex quo Viginti Currus feni
Colligi solent tum Alium pratum Ibidem ex quo
Currus Decem feni Colligi solebant Inventarij
Subditos de Villa Dąbrowki Comparabulat vidit et
debite Conspexit de quo pro Sa Mtis fuit Relat
nem

Suscepta Maao expti Comparione Illbris
Adm Rndi Josephi Przedpetski Decani Sepi
cen Dni et L. Gregorij de Bnis Sudragi Subditi
et quia Subditi in ossa Dni conc S. Dominicum
Kozłowski mne per Jpm Quotae Octo aureorum Hungr
per se Maaum L. Gregorium Jurdo Evictae Decrus
Judicij Trni Plocen in Sepic Die 17ma Men
sis Octobris Ao Elapso 1783tio Jmr se
maaum ab una et Jpm parte ab altera pro
lato Cum poena licita Trium Marcarum Pol adju
dicatae et pro Die hodierna solis Injunctae non
Exolutionis exinde Eiusdem Decrus Contraventio
nis ac rigoris poenae Bnis Succubionis fa
ctaque dabitur Informatio In Continenti
MRRP. Valentinum Michalak de Cier
szewo Authus et Juratus palam rit Quia
ipse memorato Bnis poenam ex ci

vi Contraventionis Decro Succubitae
Jprmed S. Kozdowski Pdcus in Trnd Dispensa
allegatoq Decro Contraventionis Esse Bannitum
Scribatur Juri Communi Contrarium Scriba
tur Juxta Stylum Cancellariae

Josephus Przedpełski Decanus Mansio,,
Grzegorz et. nunius Lipnensis mpria.

NS. Suscepta Mcao expti Comparione M. Jose
phi Kleniewski actis Officij Pdcus Die 14. Men
sis Novembris ao Elapso 1783. per M. Ignati
um Zakrzewski Vice Pltinum Grzesney Spltor
Inscripti Pltis in virtute Eiusdem Pltie Mne
Suprafati M. Ignatij Zakrzewski Vice Pltini
Grzesney Jn agentis cum SS. Ignatium Pinto
wski et Paulum Kemerowski rne per Jpm L. Sta
nislai Skowronski Decro Judicij Trnis
Plocensis in Bilsko Jpr eiusdem M. Igna
tium Zakrzewski Mcaus Pltem ex
una et Jpo Parte ex altera prolato
pro Die hodierna cum tota Eius pro
prietate Extradi demandati non Extraditio
nis nec etiam Lucte pene Septem
Marcar Pol Decreto Supra exarte ad
solvendum Injunctae Exolutionis ex
inde Suprascripto Decro Contraventio
nis ac rigoris pene Bnis Succubi
tionis facta quaedabit Informatior

Jn

In Continenti Mtis Rmi Gtis Prodn
Valentinus Michalak de Cierszewo authus
et Jurato palam nit Quia Ipse memorato
Rmi poenam ex Contraventionis De
creto Succubito ac Ipsimet G. S. Pintowski
et Komorowski Praeterea in Trno dispa
rat praeallegatoq Decro Contra
venientes Esse Banitos Ee Scriba
Lud Juxta Stylum Cancellariae.

Jozef Wieniewski

G. Andreas Smusinski suo ac virtute Speciali Plenipotentiae Coram actis Terribus Plocensibus in Plocko Die Vigesima mensis Januarij ao praesenti p. Albertum Smusinski in Rem Maarum Recognitae, nomine Ejusdem G. Alberti Smusinski in eorum Ipsi Annam de Morawice Ultimi nuptus ad G. Simonis Smusinski Relictam Ex tem Viduam Maatur est in eo Quia Idem Maarus Insistendo Decreto Cindti in Ferendo Venerabilis Karwosiecki Dłużniowo ac Prima mensis Martij ao praesenti Inter se Maarum et Absentem Fratrem exuna, et Eundem G. Smusinska parte ex altera p. lato Actis praesenti ac 16te Aprilis ao Eodem Oblatuato paratus esse et Est Summam Quingentorum Septuaginta Florenorum Polonicorum Eidem Decreto Die Hodierna ad Judicatam ab Eodem G. Smusinska Kwarc de Kwata quietare vel quoniam Eadem G. Smusinska

ska ad exolvendam eandem Summam non Comparet
quinimo Decr Eidem Contraverit id circo Mandatus
de Diligentia sui in levanda pro vero renitentia in
exolvendo Contraventionem Decr ac Succubitione
Rigoris Pene Bannis in Eidem Decr apposi-
tae Incontinenti MRD. Valentinus Micha-
lak de Cierszewo Authus et Jurat palam Rect
Quia ipse memorat bannis poenam exci Contra-
ventionis Decr Succubitam ac Ipsimet Ipsam
Strusinska poenam in Termino disparendi pallegato
Decr Contraveniendi esse Banitam ac Scabiem
juxta Stephanum Cancellario. Andrzey Strusienski

Suscepta Mandatio ex personali Comparitione Gsae Barbarae de Dobr-
skie et Jo. Ludovici Rostkowski Relictae Centri Viduae suae et Jo.
Josephi et Leonardi Rostkowskich Filiorum suorum nomine,
cum Gros Franciscum et Fabianum Dobrskie Ratione per
ipsos Summae Viginti Quinque Tynf quemq Tynf Triginta
Octo grossis aereis numerando, cum Provisione ad alterum
tantum accreta ac Poena Lucta Septem Marcarum
Polon Decr Judicij Officij poenae ex 5ta mensis Ja-
nuarij Ac poenae inter se Mandatum et Absentiam exuncti et Ex
Gnosos Dobrskie parte ex altera pro lato pro Die Lodierna adjudicat
non Solutionis exinde Decr Eidem Contraventionis Rigorisq
Poenae Bannis Succubitionis factaque dabitur inferma La-
tior Incontinenti MRD. Valentinus Michalak de Cierszewo
Authus et Jurat palam Rect Quia ipse memorat bannis
poenam exci Contraventionis Decr Succubitam ac ipsemet
Gnosos Franciscum et Fabianum Dobrskie poenam in
Termino disparendi pallegatoq Decr Contraveniendi esse

Banitos

Banitos pro Communi Contrarios et Rebelles hic ante Cancellariam &c. Scribatur Juxta Stylum Cancellariae.

Barbara Rostkowska m.p.

Suscepta Maatio ex personali Comparitione J. Barbarae de Dobrskie et J. Ludovici Rostkowski Relictae Consortis Viduae seu et Jsd. Josephi Lenardi et Antonij Rostkowskich Filiorum Suorum nne eorum Gnosor Franciscum et Fabianum Dobrskie Ratione per ipsos Summae Triginta Tyn. ac Poenae Lucae Trium Marcarum Polon. Decr. Judicij Officij praesentis die 5ta Mensis Januarij ao praesentis Inter se Maeorum et Absentium excusa, et Eosdem Gnosor Dobrskie parte ab altera prolato pro Die hodierna adjudicatae non Solutionis Eximde Decr. Eidem Contraventionis Rigorisque Poenae Bonorum Succubitionis facta quae dabitur in forma Latius Jncontinenti S.R.E. Valentinus Michalak de Cierszewo Authus et Jurat Palaus Rest. Quia ipse memorat Bonorum Poenam ex Contraventionis Decr. Succubitam ac ipsos mt. JJ. Dobrskie praesentis in Termino disparentes pallegatoque Decr. Contraventionis esse Banitos et Scribatur juxta Stylum Cancellariae.

Barbara Rostkowska m.p.

Suscepta Maatio ex pri. Comparitione Infidelium Abraham Lewkowicz Josef Zielkowicz Mosiek Aaronowicz et Jakob Wolkowicz Judaeorum Sepricensium Conc. SS. Matheum Dzierzanowski Joannem Dłużniewski Thomam Komorski ac Bonifacium Baginski nne per Jn. et Quin. SS. Komorski et Baginski Poenae Quadruplicis Quatuordecim Marcarum Pol. Decr. Judicij Officij praesentis Die 26. Mensis aprilis ao praesentis Jnr. de Maatio et una et Jn. ac alias Eosdem SS. Dzierzanowski et Dłużniewski Parte ex altera prolato sibi Maatio adjudicatae et pro die hodierna Solis determinatae

non

nem Exolucionis per Omnes Sessionis Turricae Castri
praesens superioris Decreto supraexarato adexplendo
pro injunctae Expletionis exinde Eius Decreto Contra
ventionis ac rigoris poenae Bonis Succubitionis fa
ctaque dabit Informa latior In Continenti MR.
GP. Valentinus Michalak de Cierszewo Authum et
Jurato palam nihilominus pro memorato Bonis poenam
ex Contraventionis Decreto Succubitis ac Jpsimet
GG. Dzierzanowski Dłużniewski Komenski et
Baginski praesens in Termino disparens pro allegato
Decreto Contravenientes Esse Banitos Scribat Jux
ta Stylum Cancellariae

(א) אברהם [illegible] יהודא ליבזון
(א) אם יוסף בהרר פעסטעל
(א) אם שה בהרר אהרן
(א) יאן בהרר זאכוואלוף זלב

Actum in Cro Plocensi Fra Tertia
post Fm Sctae et Individuae Tri
nitatis proxime et Die Octava
Mensis Junij A.D. 1784

Videat hoc loco Relatio Editae Cionis ex parte
S. Josephi Kuszkowski cons. Jak. et S. Kuszko
wskie pro Jure Tribus Visograe per MRGP. Cari
mir Wawrzeniczak de Chomentowo authum et
Jurato Rnita pro Copia extat Inproductis

Videat hoc loco Relatio editae Cionis ex Parte Re
lictae et ob M. Wessel Capitanei Solubens et MM.
Rutkowskich Cons. Ejusdem de Paprocki Kaminska
pro Jure Tribus Dobrinen per MRGP. Stanislaum
Mądzelewski de Plomiany rnita pro Copia
extat Inproductis

Suscepta Protestatio ex personali Comparitione J. Francisci Trębinski nomine et ex Commisso G. Andreae Sulerzyski Generosi Malanowko Tenutarij Possessoris cum GG. Simonem Trzcinski Principalem, Paulum Sumienski, Jacobum Borowski Bartholomaeum Zglenicki, Gasparum Pilichowski nec non L. Petrum G. Mathiae Malanowski Subditum Ratione per ipsos et Signanter G. Trzcinski cum assumptis de praesentis Complicibus Varijs armis tibi armatis absentibus tunc Domi Eodem G. Sulerzyski Principali Villae praefatae Malanowko Possessioni absentibus Principalis sub jecto superinequitationis superinequitando LL. Stephani et Petronellae Gaciowskich Ejusdem G. Sulerzyski Tabernae non attento arresto super ipsis ex parte G. Strzyczewski imposito, Et sine facta cum Eiusdem Ph. Gapiwskie per Provanz Principalem ex Propinatione obliquidatione violenti methodo proprio motu acceptionis, Subditos Provanz Principalis infestationis Contestere Conationis, Solicitum G. Sulerzyski laesionis postpositionis Contemptuationis, plurimas Inconvenientias Omnimoda Inquisitione probandarum peractionis Eiusdem de metu legis transgressionis ac Alias injurias facta quae dubitat in forma Latius

Franciszek Trębinski

Suscepta Protestatio ex personali Comparitione GG. Adami Jarosiewski cum GG. Matheum Dzierzanowski et Catharinam Miszewska Jmicem Conjuges Dominos tum L. Jacobum ac Alios Eiusdem Gen. Dzierzanowskich Subditos, Ratione per ipsos in Una Villa Suum Provanz Commanendo Damnos plurimos in frumentis et pratis Inventarijs suis tam de Die quam de nocte libere vagans ac Consulto impulsis quotannis Provanz illatidui, per Solemnes GG. Dzierzanowskie Conjuges Domum aliquotus

Provanz

Provanz superinvasionis superinvadendo plurimas inconveni
entias peractionis laesionis postpositionis improbabilium
nunquam deducendas Objectionis, certo tempore per
solummet G. Dzierzanowska L. Francisci Provanz
Subditae Lutisterniy sine facta ad Provanz referentia
interceptionis Subditae usus in aggravationem Provanz sub
ordinationis, per quos subordinatos et signanter Lbrum
Jacobum Domus Provanz invasionis plurimas violenti
as attentationis, insuper per eundem G. Dzierzanowski
Pessulae certae Provanz propriae latitudinis trium
Sulcas aestivalium longitudinis binos stadios violen
ter coarationis, et sibi appropriationis, usus et fructus
ex eadem perceptionis, pascuos liberos denegationis
exinde metae legis transgressionis ac alias injurias
facta quae dabit informa Latius.

Adam Gawoszicski

Suscepta Protestatio ex personali Comparitione G. Bartholo
mei Koskowski suo et GG. Justinae Kraszewska primi
et G. Joannis Iglinicki Secundi ad praesens voti Centi
suae tum Jacobi Koskowski Parentis sui nne
cenz GG. Gabrielem Wolinski et Helenam Koskowska
Invicem Conjuges, Parentes et Constantiam Wolinska Vir
ginem innuptam Filiam Eorum, Ratione per ipsos et
Signanter Solummet Generam Wolinska, Sumpta qua
dam cenz Provanz et absenz invidia in una Domo
secum Provanz commanendo plurimis molestiis viz
non quotidie Provanz et absenz affectionis rixas et con
tentionum excitationis. Absenz Provanz Parentis senio
provecti, pro pectore areptionis ferium eidem excus
sionis, Absenz autem Provanz Centis in lecto aegritu
dinis

dinis decumbentis pinctim cum D. Wolinska Filia sua
cum lecto evertere cenationis famulos Provenientes infe
stationis in Conservatione eorumque multum difficulta
tis Causationis Lesionis postpositionis improbabilium
nunquam deducendo objectionis, ~~eximde mitte legis~~
~~transgressa~~ per D. Volinska Filiam Provenientem famulae
nulla de Causa Concussionis absque Provenientem Centum cir
ca Injuriam fallibulae suae sese opponentem Similiter tra
ctationis per Solummet D. Wolinski Centis et Filiae
suae in Rigore non tentionis quinimo omnis
licentiae eisdem concussionis, eximde mitte legis
transgressionis facta quae dabetur in forma Latius.
Bartłomiey Koskowski etc.

Generosus Joannes Kolczynski in eorum Generosos Michaelem Rychar
ski et Annam Zawidzka primi et D. Ludovici Kolczynski
maiorum Parentis Secundi ad praesens voti Inscium Conjuges
Maiatus est in eo Quia licet si Idem Generosi Rycharscy
in Substantia et Maiorum Parentis semper commanserint
Usus et proventus ex Eadem perceperint non nisi Anno praesenti
jam post Festa Solennia Paschae benevole recesserint
et ad bona Czacherowo sese transportaverint, tamen in Da
mnum et praejudicium Maiorum procedendo Dicerunt in Judi
cijs Officij praesentis sub Die 28ta mensis Aprilis Ao
labenti Summam per et Eundem D. Ludovicum Kol
czynski Eidem D. Adpraesens Rycharska Inscriptam cum
Provisione adjudicans ad malam Judicij informatio
nem lucrati sunt quare Maiorum cernens se Inju
riatum de Melioratione suprafati Dicti ac Inro
gantes super juris poenis Maiatus
Jan Kolczynski etc.

po Videatur hoc loco Oblata literatum universalium Cenitiali antecessitalibus ad Plenum Plocen. dirigi typo impressa Sigillo Majoris Cancellariæ hic Communitas quæ Originale extat in actis

p° Videatur hoc loco Oblata Justificationis Nuntii Apostolici mittata Plocen. Celebrandi delegato datæ Typo impressæ Sigillo Majoris Cancellariæ hic Communitæ quæ Originale extat in actis

p° Videatur hoc loco Oblata literarum Credentialium Nuntio a Sede Pontificia Nuntiatæ ad Plocen. Nuntium cum delegato datarum Typo impressarum Sigillo Majoris Cancellariæ hic communitæ quæ Copia extat in actis

Cumissa Mihi expti Comparitione Famati Josephi Jedrzejewicz Scabini Civitatis Plocen. per Mantissimum Roxiszewski Emissæ Cichanowicz attestimonium de Linda Mensis Januarii proxime præteriti ad Instantiam pro ad Instantiam Illustris Josephi Alti Juris Utriusque Emissæ Cichanowicz Cum S. Andream Roxiszewski Emissæ Cichanowicz Cum S. Andream Roxiszewski Emissæ Cichanowicz Cum S. Andream Roxiszewski

Actum in Castro Plocensi Feria 4ta post Fm SS. et Individuae Trinitatis praesciliet Die 9no mensis Junij Ao Domini 1784to

Do Urzędu y Akt ninieyszych Grodzkich Starościnskich Płockich Osobiście przyszedłszy Wżny Jmć Pan Walenty Zembrzeski Woyszczyc Zakroczymski naprzeciw Szlachcie Szulbachowi y Zeygowi Kupcom z Zerdonia Zanosi Zaskarżenie w tym Sposobie Jż Ciż Szlachcie Szulbach y Zeyg w Ktorym teraźnieyszym Dnia 7mego maja tu w Płocku z Kontraktowawszy z manifestuiącymsię o Żyta Kercy Wagi miary Sześćset mniey lub więcey za każdy Korzec Wagi po Złotych Siedm Polskich Też Żyto w Zmiankowanym Kontraktem przed Zielonemi Swiątkami wziąć, y za nie według ugody pieniędze po uymieszeniu Zapłacić obowiązali się y gdy przed Zielonemi Swiątkami tegoż Zboża niewzieli Zaliczyszy Czerwonych Złotych Szesdziesiąt Termin ten do wzięcia rzeczonego Żyta y do Zygodnia iżby prolongowany był na manifestacyą wymogli y rewers od Manifestacyi to Zaświadczaiący otrzymali niezawodnie też Zboże w Zygodniu po Swiątkach wziąć przyszelili gdy zaś tegoż Zboża w Zygodniu po Swiątkach niewzieli y do dnia dzisieyszego onegoż niebiorą y lubo Statki dnia dzisieyszego dostawili przeciwsz iż Szlachcie Szulbach y Zeyg do liczenia pieniędzy zatez Zboże niestawili się y kiedyby przybyli nieoświadczaią a takowym Sposobem iako Kontraktu niedotrzymuią tak y na Prolongowanym Terminie niewiścili się y dotąd nie uiszczaią, Zaczym y manifestuiącym się od Obowiązku

zbow

zkow rzeczonego Kontraktu y rewersu wywię
zanym być znayduie się y gdy też Żyto z Ki
mowego Sypania w czasie teraźnieyszym
ciepłym grzać się y psuć by się mogło przeto
z kiem innym o nie wygodę wnieść y kar
na tychże Szlachę Szulbachu y Zeyg. o Kon
trawencyą Kontraktu poszukiwać przyrze
ka ninieyszym manifestem do tego
srodkuiącym. W. Zembrzuski mp

Suscepta Prwao exprti Comparione Honorati
Christiani Roba aurifabri et Honesti Theophili
Peltran famuli cons. Prlem Rndmum Constan-
tinum Wolicki Canonicum Premonstratens Conven
tus Plocen. Ord. S. Norberti Virginum monia
lium Prepositum rne per Jpm suor Prwaus ad
Eunde Prlem Rndmum Wolicki respectu Per
solutionis Summae pro liquefatione argenti
sibi Prwaus Honorato Roba provenien ad
venien nulla ex rne et nescitur quo ex mo
tivo in primis Prwaus Honorati Roba pugna
ad faciem aliquot vicibus percussionis Oppres
sionis ~~in~~ Compedum lignear ad ferre man
dationis et sui Prwaus aurifabri Impri
gere Conationis ac post Prwaus extra fores
~~pro~~ extrusionis ~~[illegible]~~
~~[illegible]~~ dem Prwaus famuli pro
Capillis arrepti ad sui Cubiculum adductio

nis

ctionis adducti Occlusi foribus similiter tractationis arrepto baculo Concussionis Concussionum Inquisitione probandar Inflictionis vixq de Nocte Emissionis morbi gravis Cauratiónis exinde Prouacq Inquisitionis de Irrogacq Super Eod. Pr. Reverendissimo Wolicki poenis Factaque dabit Informatior.

Joachim Christan Rabow

Ernst Gottlieb Peltro

Actum in Castro Plocensi Feria Sexta intra Octavas Festi SS. Corporis Xti Domini Subiit Die 11ma mensis Junij Ao Eiusdem 1784to

---

Do Urzędu y Xiąg ninieyszych Grodkich Starościnskich Płockich Osobiście przyszedłszy Szlachetny Teyg Kompanij Krola Pruskiego Kommissarz swoim y Szlachę Szulbacha iako też y Całey Kompanij Imieniem naprzeciw Wznemu Jmć Panu Walentemu Zembrzuskiemu Woyszczycowi Zakroczymskiemu manifestuie się y Remanifestuie w tym sposobie Iż według obmowy Kontraktu tu w Płocku dnia Siodmego Maja Ao 1784. między sobą manifestuiącym Imieniem Całey Kompanij Pruskiey czyniącym z iedney, a tym że Wznym Jmć Panem Zembrzuskim z drugiey strony okupno Żyta Sześciuset Kopy Warsz miary każdy ~~Złoty~~ Kerzec Warszawski po Siedm Złotych Polskich rachuiąc zawartego też Zboże przez mani

festuiącego się

festuiącego się przed Zielonemi Swiątkami być mia
ła wzięta, y pieniądze za nie wyliczone, gdy iednak
w czasie tym też Zboże niebyło wzięte przeto WPan
Pan Zembrzuski przybywszy do Zobar a chcąc
się w przedaży Zboża swego utwierdzić od Szlachty
Szulbacha na też Zboże wziął Czerwonych Zło
tych Szesdziesiąt y osobnym Rewersem umo
cowawszy wzmiankowany Kontrakt do wzię
cia tegoż Zboża Czas do Tygodnia Po Zie
lonych Swiątkach prolongował, na którym
Terminie to iest pod Datą dnia siódmego mie
siąca teraz idącego List do siebie od Mani
festuiącego ordynowany oświadczaiący iżby
do miary przybywał, y że Statki będą pod
prowadzone odebrał, gdy zaś Statki Mani
festuiącego się na dniu Srzodowym w tym Ty
godniu do Lądu Płockiego po też Zboże przy
były y do miary tegoż WPana Zembrzu
skiego Manifest Pisarek wzywał y też Zbo
że brać chciał y pieniądze że natychmiast
po wymierzeniu wyliczone będą oświadczył.
WPan Zembrzuski sprzeciwiaiąc się rzeczo
nego Kontraktu y rewersu danego obowiązkom
tegoż Zboża mierzyć niechciał y iakoby iuż
od Obowiązków tegoż Kontraktu był wywiązany
uczynionym swym przed Aktami temi na dniu
Srzodowym Manifestem oświadczył, znaiąc się

więc

więc Manifestuiący iż we wszystkiem obowiązków tegoż Kontraktu y Rewersu dopełnił y dopełnia y gdy Prawo Kontrakty z dobrey woli zawarte niewzruszone mieć chcę przeto o niedotrzymanie tyle razy wspomnionego Kontraktu przez Rzeczonego W. Zembrzuskiego y poszukiwanie na nimże kar tam gdzie z prawa będzie należało, iak nayzolemniey remanifestuie się

Teeg. Kr. Kopp
Kpn Prusz

Suscepta Protestatio ex personali Comparitione G. Andreae Strusinski nne et ex Commisso G. Francisci Miszewski agens, atq. L. Mathej de bonis Strusino subditi in Assd. Iurisdictionem G. Strusinski cens. Dr. Stanislaum Patrum et Josephum Filiastrum Keskowskie dictos Bronisze nec non Lucam Jaczewski Ratione per ipsos sui Provens. ex Oppido Bielsko ex nundinis ibidem Celebratis domum reventens in via libera prope Villam Jaczewo sezierne assecuti nulla sibi vel minima data Occasione Provens. L. Mathej aggravationis oppressionis Crinum e Capite evulsionis, baculis Concussionis Contusionis, Comminationum variae appellationis, exinde metae legis transgressionis ac aliae injuriae et inconvenientiae facta quaedam in forma Latia

Andrzej Strusinski

Suscepta Maatio ex personali Comparitione G. Justinae de Strupczewskie od G. Jacobi Kłobukowski Relictae Centi Viduae cens. Gros Theressiam de Turskie od G. Francisci Strupczewski Relictam Centem Viduam Matrem Josephum et Dionisium Filios Strupczewskie Ratione per ipsos Summae Trecentorum Tyng. ex Summa majori Quingentorum

Quingentos Tyng Intercisa Nuptiali de Data Ejus in Kleskowo die 20 Junij Ao 1774to Inter ad Suae Maeng Maritum exunas et Parentes Maeng parte ex altera Condita ad Solvendum Assecurata provenienq ad Multiplices Maeng requisitiones nolle per solutionis nec Provisionis ab Eadem pensitationis, de cujus Summae cum Provisione vindicatione facta quae dabitur in forma Latus.

Justyna Kłobukowska

Suscepta Maeto ex personali Comparitione G. Evae Milecka ad G. Joannis Kolczynski Consortis Relictae Viduae cum Gn Franciscum Leszczynski Relatione per ipsum nec Summae Centum Tyng ex Summa Quingentos Tyng Actis praeng Ao 1774to ad Maeng Marito per hunc Gn Leszczynski Inscrip provenienq Ultimaria Dispositione in Trzebinie die 12ma Februarij Ao Eadem quo Supra per hunc ad suae Maeng Maritum sibi Maeng applicatae velle per solutionis nec Provisionum tam ab Eadem Summa Centum Tyng quam Restanti Quadringentos Tyng sub jus adsibaliti um Maeng Cadenti provenienq pensitationis de cujus Summae et Provisionum vindicatione facta quae dabitur in forma Latus.

Ewa Kolczynska

Actum in Castro Plocensi Sabbo intra Octavas Festi SS. Corporis Xti Domini Scilicet Die 12ma mensis Junij Anno Ejusdem 1784to

MRDP Albertus Tuszynski de Oppido Drobin Authus et Jurat palam Rit Quia ipse habitus Suum NN. Josepho Bonkowski et Joanne Jaczewski evidentioris Testimonij ergo sibi adhibitus ex Requisitione Officiosa Mo Valentini Zembrzuski Tribunicae Zaroczimeng fuit in bonis Kuchary Feria Tertia post Festa SS. Solennia Sacri Pentecostes proxima Ao praeng Ex Sbiq Condescendens Verovus

Ducentos

Ducentos Honoratos David et Wagner mercatorum
Saxoniae proprios in pascuis Ibidem existentes apud M. Tau-
stinum Pięczynski Ensifer Kijoviae Eorundem bonorum
Pięczyno haeredem ex Rationibus in Terminis Terminis Inferendae
praevenit Arestavit et de detentione ad Decisionem In-
stituendae Causae monuit de quo praesentis Mihi
fuit Relationem. Cum ~~Praeter~~ Maiore expersonali
Comparitione Episcopi Mci Valentini Zembrzuski Tribunae
Zaroczimensis cum Eisdem Honoratos David et Wagner
mercatores Ducatus Saxoniae, ~~Ratione per ipsos~~ idque in eo Quia ipsi
adveniendo ad Oppidum Drobin ad se Maiorem respe-
ctu emptionis Trecentorum Quinquaginta Verveum
Conventionem verbalem in praesentia Testium secum
Maiorem fecerunt, pro quolibet Verveco Unduem flore
Polnae dare appromiserunt utque Maiorem Eis tondere
juberet et sal Eis tribuere Conditionem adjicierunt
Eisdemque Verveces ante Festa Solemnia Sacri Pentecostes
in ao praesentis recipere spoponderunt, verum queriam
Idem Honorati David et Wagner praefatos Verveces per
se emptos recipere et pecuniam pro Eisdem exolvere supter
fugiunt Alijque mercatores hosce Verveces tanquam pro
ipsis emptos emere recusant ~~A~~ taliterque Maiorem
damnificare intendunt, id circo Maiorem de Diligen-
tia in promissis ac irrogandis super ipsis promissis
poenis Matrimonialibus facta quaedabitur inferma Ratio.

W. Zembrzuski
m.p.

Officium praesens Cum Capite Plocensi apud G. Andream Sulinski Con-
cussiones videlicet in pectore Concussum magnum flave-
dinosum Sanguine suffusum, item in Scapula dextra Ex-
tribuit

vibium magnam latam rubicundam, item in Scapula Sinistra
Concussum leve rubicundum, item in latere Sinistro
Concussum magnum rubicundum, item in fistula Supe
rieri manus Sinistrae Concussum notabile rubicundum
item in fistula inferiori manus Ejusdem Concussum
magnum rubicundum ad derasione lutei medica, item in
fistula Superiori manus dextrae Concussum magnum
latum longum rubicundum, vidit et debite Conspexit
per quibus Concussionibus Idem Obducens G. Benedi-
ctum Kraszewski Inculpavit inculpatque praesens cum Pro
testatione coepersonali Comparitione Ejusdem G. Andreae Sulin
ski Satis certae in bonis Myszyno Sittae Tenutarij Pos-
sessoris cum Gnos Cujusvis nrus de Milewskie Kraszewska
Matrem, et Benedictum Kraszewski Filium Dominos
et L. Laurentium Subditum eorum Ratione per prox
et quidem L. Laurentium certo tempore superinvadendae
fundum Possessioni Provanq subjectum Provanq infestat
nis laesionis postpositionis falce vulnerare Cenationis
et Solosmet GG. Kraszewskie Matrem et Filium Pascuae
liberae Provanq denegationis, sepissime equum extra alias
granities repulsionis aut ad ferestam abaltionis
Provanq advenire Pallo projecto velle vulnerationis,
ad extremum nunc Provanq in liberis Pascuis praeventi ex
culo Concussionis Contusionis Concussionum in Obducta
ne specificatae inflictionis laesionis postpositionis
Contemptuationis exinde mutae legis transgressionis
ac aliae injuriae et Inconvenientiae facta quae dabit
in forma Latior.

Andrzey Kraszewski

NB. Videatur Loco Oblata Literae Universalium respectu Licitationis Contributionis Ducillaris et Solidaris a Commissione Economica Thesauri Rei emanatae Typo Impressae Sigillo Communitatis quae Originale Eamundem Literae extat in Actis.

2

Do Urzędu y Ksiąg niniejszych Grodzkich Starościnskich Płockich Osobiście przyszedłszy Urodzony Walenty Gałecki swoim y JW Onufrego Bromirskiego Sty Płockiego Cr. S. Stanisława Kawalera Pana, przed Subdelegowanym do tey Czynności W. Alexandrem Rzeszewskiem Miecznikowiczem ~~[illegible]~~ Nowogrodzkiem na Mieysce JW Sty, naprzeciw W. Niedziałkowskiemu Długołęckiemu Starościc Panu y Urodzonemu Janowi Kisielewskiemu Jego Kommissantowi Zanosi Zaskarżenie w tym sposobie Iż tenże JmćPan Kisielewski na mocy sobie danego Kommissu Imieniem Rzeczonego W. Niedziałkowskiego czyniąc z Kontraktowawszy z sobą manifestującym się o Kupno Zboża Żyta Wał. Miary Kercy Siedmset Pięćdziesiąt pod Dniem 18go Maja Ku teraz idącego zaliczywszy in Vim Vadimonij Czerwonych Złotych Sto w przypadku niedotrzymania wzmiankowaney ugody pod utratą onychże, rzeczone Zboże naydaley w Półtora Tygodnia po Zielonych Świątkach w Roku tym odebrać y pieniądze za nie wyliczyć obowiązał się. Lecz szczegulnie tylko na Jakowoś służyą pod Datą Dnia 10. Miesiąca teraz bieżącego JmćPan Rapacki w żadne ugody niewchodzący iakoby na Imie tegoż W. Niedziałkowskiego wzmiankowane Zboże chciał odebrać

brać y pieniądze za nie wyliczyć, Jeżeli Manifest do Miary przybywał Listem swoim awizował, gdy zaś Manifest tu do Płocka z Ludźmi swemi do Miary przybywszy y do dnia dzisieyszego oczekiwawszy nikogo od tegoż W. Niedziałkowskiego ktoby Zboże odebrał y pieniądze wyliczył nieznayduie y gdy oczewiście tenże Wny Niedziałkowski Rzeczonemu Kontraktowi sprzeciwia się onegoż niedotrzymuie y łamie przeto Manifest znaiąc Odla swego Pana w tey mierze uczyniony tak wielki Zawod ~~opor~~ według obmowy tyle razy wspomnionego Kontraktu Jtenże Wny Niedziałkowski od Zaliczoney przez Silbie Summy dobrowolnie iak się obowiązał odpadł Oświadcza y Zkiem innym wagodę o tez Zboże wnieść pokłamuie tym Manifest do tego Szrodkuiącym. W Gałecki &

Alexander Rościszewski Subdelegatus Substitutus

Actum in Civ. Plocen. Fra Zda post Fm S. Antonij de Padua proxima scilicet Die 14. mensis Junij A.D. 1784.

M.R.S.P. Franciscus Gawroński de Gulczewo authus et Juratus palam vidit Quia Jme habitis secum NN. Leone Lubowski et Daniele Zurski in Evidentius Testimonium sibi adhibitis ex Requisitione Ostra Jltrmi et Rndmi Adalberti Gadomski ~~Suffraganei~~ Episcopi Bendey Suffraganei Plo

cum fuit in Bnis Szeligi Fra Cta Pretentie Se-
ptimane et Ibidem Condescendens Infidelem Be-
rek cum Uxore ~~et~~ rebus Inventarijs Totaj
Eius Proprietate et Supellectili apud S. Jose-
phum Ciołkowski praevenit arrestavit et ex
tradione quae non est Subsecuta Ideo de De-
tentione ad Decisionem Instituendae Causae
monuit de quo Pdcum Jdem mlis fecit Relationem

2

Suscepta Prvao Exprli Companione SS. Francisci
et Joannis ac Salomeae de Dzierzanowskie Jnci
cem Conjugum Dłużniewskich ~~cum~~ SS. et quae Con
sortis in assa manti Conj SS. Joannem et Dio
nisium Kozłowskie Dnos ac Mlem Alexium
Subditum rne per Jpm et quae per S. Dio
nisium Kozłowski in primis ante binos Annos
Equi Prvae S. Joannis Dłużniewski proprij
e Stabulo de nocte propria sui authe Inter
ceptionis et non restitutionis insuper per
utrosq SS. Kozłowskie ac Mlem Hortophorij
Prvae cum Sclopetis et frameis ac baculis
Fra Cta Pretentae Septimane supernivasio
nis Supernivadendo ~~ac~~ sicut periculis cir
ca Holodium ~~per~~ extaq absecationis Equae
Prvae S. Joannis Dłużniewski propriae Inter
cipere Conationis Prvae circa pmissa sese
opponens laesionis postpositionis frameis
et baculis Concussionis et Contusionis Con
cussionum Inferiori specificandam Inflictio
nis per S. Dionisium Kozłowski ad se
Prvae S. Joannem Dłużniewski ex Sclo
pete Pulvere Sulphureo et Globis Onusto

Explodere

explodere (ni fallerer) cenationis pfatiej
Eque vi et potentia ex pnominato Holodio ac
ceptionis per Eosq. SS. Kozłowskie Proaz
varijs in locis Infestaonis quoris tempore
Concutere se se Clarificaonis denij per S.
Dionisium Kozłowski Continuis temporibus
Ba Zdziar cum Sclopetis superinequi
tando Comminationum variar propallaonis
tum aliar Injuriar et Oppressionum factaque
dabit Inferma latiet Inverificaonis pre
nisse Oppressionis Jej Proaz Commentra
runt Officio pdcz Concussiones videlicet apud
S. Franciscum Dłużniewski in fistula Inferio
ri manus sinistre Conc. penes Costum Concussum
magnum cum detrusione Cutis Rubicundum a quo
Concusso Eaq. fistula ac Palma superior magno
pere ~~nif~~ Intumefactae extant Jam vero pr apud
S. de Dzierżanowskie Dłużniewska penes Digitum
magnum manus Dextre Concussum cum detrusio
ne Cutis notabile Subsanatum Item in Digitto
annulari manus Eiusq. penes ungvem persectio
nem Cutis notabilem pro quibus Concussionibus
per Offm pdem visis Jej Obducentes et quae
Cens in assa ut Supra SS. Joannem et Dio
nisium Kozłowskie Inculparunt Inculpandq. pdcz

Franciszek Dłużniewski

Jan Dłużniewski
Salomea z Dzierżanowskich Dłużniewska

Videat hoc loco Oblata Prorogaonis actus Condmis in
Bnis Ciołkowko Jnr M. Kleniewski et S. Zurski
agitandq. per Offm Camerariatus Trre Plocz factae
sub Orgte Extat In actis

Videat hoc loco Relatio Editie Cionis ex Parte SS. Nickich
cons. S. Paulum Zołtowski Vice Notarium Trrem Plocen.
p. Jud. Officij Pdcen. per M.R.S.P. Paulum Lyda de Sieniąt
kowo Koziebrodzkie authum et Jurat. rnita p. ut Copia
extat in productis

Videat hoc loco Oblata Decr. Condrlis in fundo Br.
Mączewko Jnr. SS. Gieżyńskie Miłoszewski et Stumie
cki per Offm B.C. Plocen. prolati p. ut Orgle extat In
productis

Videat hoc loco Relatio Editie Cionis ex Parte SS. Krzy
żanowskich et Miłodrowskich Cons. SS. Czarnomski
et Zgłenickie pro Trnd. Condrnis Granitialis Jnr. Ba
Brudzen et Parzen agitanc. per M.R.S.P. Michae
lem Wilkowicz de Brudzen authum et Jurat.
Rnita p. ut Copia extat In productis

Videat hoc loco Relatio Editie Cionis ex Parte M.
Benaventure Paprocki cons. Jet mm. Mazowieckie
p. Jud. Trribus Dobrinen. per M.R.S.P. Hiacinthum
Zdunski de Żukowo authum et Jurat. rnita pro
ut Copia extat In productis

Videat hoc loco relatio Editie Cionis ex parte SS.
Krzyżanowskich Cons. SS. Czachorowski et Bo
rzewskie p. Jud. Trribus Dobrinen. per M.R.S.P.
Michaelem Wilkowicz de Brudzen authum et
Jurat. Rnita p. ut Copia extat In productis

Actum in Cio Plocen. Fra Tertia post Jm.
S. Antonij de Padua proxima sicli et Die
15ta Mensis Junij a.D. 1784.

Videat hoc loco Mand. expli Companione S. Laurentij La
guna nne et Ex Comisso S. Adriani Żukowski de Me
koraone decreti In Bilsko Die Decima Nona Men
sis Maij Ao Pdcen. Jnr. Eustachij M. Joannem

Stawrypinski

Stawrypinski Cammium Granitialem Terre Dobri
neu ex una et S. Zukowski Parte ex altera prolati
Condescencionem ad Bna Zukowo determinacionem seu
potius Regulae in eo Decreto Judicio Condescenso
riali praeterea facta sunt Copia Juris Sonans
extat Inproductis

Wawrzeniec Laguna rt.

Suscepta Maeao expti Companione S.S. Antonij Ważyn-
ski et Josephi Sąchocki Sortium Bonor Sąchocino
Niemierzyce seu Badorki Lieredum et Possessor suis
et S.S. Rochi Ważyński Vice Palatini Vissogrodiensis
Emmanuelis Wołowski Francisci Baginski Joannis
Szczyciński Martini ~~Belga~~ et Dominici Sąchockich
Agnethis de Wołowskie ob S. Thomae Sąchocki Re
lictae Contis Viduae Cammini et Magdalenae de Są
chockie Congum Baginskich Simonis Chyczewski
Antonij Szymberski denique Jacobi et Andreae Brudzin
skich Suprarecor Br Sąchocino Niemierzyce seu
Badorki Cohaeredum et Compossessor mnibus Cong
M. Joannem Vladislaum Zorawski Vice Notarium
Trrem et Crac Vissogrodiensis Br Blichowa Chle
bowa et Sortium in dictis Bnis Sąchocino Niemie
rzyce vel Badorki Lieredum rne per Jpm Arbor ex
Silva ad Bna Sąchocino Niemierzyce seu Badorki
Spectans nescitur quo in fundamento sine Eorum
Br Sąchocina Lieredum et Possessor Consensu pro
Opportunitate Br Blichowa et Chlebowa exin
deret ad Eam Bna Evehere mandacionis praesumptionis perid
Silvae Eiusdem devastacionis Jmuper fundor et agror
in Corpore Granitior Villae Sąchocina existens ad
Bna Chlebowo adjungere et sibi appropriare Co
nationis exinde Maeam et absque Injuriacionis fa
ctae quiedabit Informa latior.

Antoni Ważyński rt.

Joy et Sąchocki

M.R.S.P. Mathaeus Sumanski de Zawidz authus
et Juratus palamrist Quia Jme habitis secum
NN. Martino Kornacki et Francisco Marikowski
In Evidentiam Testimonium sibi adhibitis ex Regi
Lione Offsa S. Martini Szumanski fuit in Bo
nis Petrykowy Die Quinta Mensis et Anni
Pcem et Jbrem Condescendens Honestos Paulum
Zobiaiak et Anastasiam Conges Ocillatores atq
L. Michaelem de Bnis Petrykowy Subditum Cum
rebus et Inventarijs Eorum propriis totaq Su
pellectili apud S. Albertum Moszakowski
Pervenit Arestavit et de Extradione quae non est
Subsecuta Ideo de Detentione ad Decisio
nem Instituendae Causae monuit de quo Pcem
Jpe nobis fecit Relationem ex nobis in Tmo
Exprimendae

Suscepta Maad Exprti Companione S. Pauli Czar
nomski suo et S. Evae Czarnomska virginis In
nuptae filiastrae suae nne cons S. Jm Albertum
Rycharski rne per Jpm nescitur quo in funda
mento Juris Sortis villae Kowalewo Skorupki
absque S. Evam Czarnomska Jure naturae post
ob S. Petrum Czarnomski Jpm Parentem respi
ciens in possessione sua tentionis usus et Pro
ventus perceptionis Edificiorum desolationis
Silvae ad Eamque Sortem spectans devastationis
Rerum mobilium ~~[illegible]~~ quam aliarum ad
rem Economicam spectans dispersionis In
ventariorum Omnis generis totaliter occupa
tionis Quotae Triginta Quinque florenorum
Vigniti Quatuor Pol. se maanus respiciens per
Jpm illegaliter ut documentaliter probabit
levatae exolvere non Curationis Exinde maanus

et

et absque filiastrae injuriationis de injungenda
Itaq sortis Supraexpressae in Possessionem absq
S. Czarnomska vel potius ~~Eius~~ Eius Tuto
rum cum dando de perceptis proventibus
ab actu Inutor cum ob S. Brigitta Chudzyń
ska Praefatae S. Czarnomska Virginis In
nuptiae matris votor Calculo tumq Rec
mblium et Inventarior praevio Regestro
Conscribendo et per Eumq S. Rycharski Com
probando extradione atq Pretensionum
ex superius exarata Sorte Pululanq Bonifi
caone facta quaedabit Informa latior
Paweł Czarnomski
mp

Suscepta Prvao exprli Comparione SS. Gabrielis
Wolinski et Helenae Kuskowska Invicem Congam
et quidq Contis in assa mariti cons SS. Jacobum et
Justinam Krasewska Conges Parentes Bartho
lomaeum et Annam filium et filiam Kuskowskie
rne per Ipm insimul secum Prvaq Cohabitando
Continuis temporibus Rixar et Contentionum
Excitaonis laesionis postposionis vestis hono
rem nobilitarem denigravq affectionis affe
ctionis irrealium nunqm deducendorum obiectio
nis per S. Bartholomaeum Kuskowski filium
Prvaq Contis Oppressionis Contusionis et Con
cussionis Concussionum Inquisione probandar
Inflictionis tum aliar Injuriar et Oppres
sionum facta quaedabit Informa latior
Gabryel Wolinski rt
Helena z Kuskowskich Wolinska rt

Videatur hoc loco Oblata Decem Condilis in fundo Bri
Unierzysz Jmci MM. Ciemiewskie et Szymakowskie
per Offm Cammiatus Trre Plocen prolati prout
Orgle extat Jndicatis Actis

Videatur hoc loco Oblata Tradionis Bri Białłoskio
ry pro Pte M. Gołaszewski per Offm Burgrte
Crcen Varsaviensem Expeditae prout Orgle extat Jnactis

Videatur hoc loco Oblata Decem Condilis in fundo Bri
Lukoszyno Biki Jmci GG. Trembinskie Rndum
Gutkowski et GG. Rosliszewskie per Offm
Camrte Trre Plocen prolati prout Orgle extat
Jnactis

Gro. Videatur hoc loco Oblata Decem Condilis in fundo Bri
Unierzysz Jmci MM. Ciemiewskie et Szymako
wskie per Offm Judm Subjudicatum Trre Plo
cen prolati prout Orgle extat Jnactis

NS. Suscepta Maad Expli Comparione G. Josephi Laguna
mne et Ex Commisso G. Stanislai Laguna Bel Plo
cen cen G. Thomam Ktubicki mne per Jmci LL.
Andreae Rossy et Catharinae Jnvicem Congum
Parentum Cum liberis ac rebus Eorum propriis
et Inventariis Complanaone Certa hic Plocie
Die 1ma maij ao Pcen per Eundem Ktubicki
Subsera pro Die hodierna maanae Pli Extradi
Obligatio non Extradionis Exinde Eius
Complanaoni Contraventionis de Subsequenti
itaq. Pfatae Complanaoni Omnimodae Satisfa
ctione ac irrogandae poenis facta quaedabit
Jnferma Latius Josephus Laguna mp

NS. G. Hiacinthus Przedpełski Camerarius Trris Plocen
sanus pbet RR. Divia Jmci GG. Paulum Sulkowski Bur

gre

Burgrabium et Stanislaum Turowski Susceptan
tem Crevae Plocensis in suos veros et Sples Pstes Eli
git Constituit Inscribit ac Solenniter ordinat Dans
et Concedens Eisdem suis pltibus plenariam facul
tatem et Omnimodam absolutamque potestatem Causas Su
as Judiciarias gerendi omnes et Singulas in Omni
Judicio vel Officio Rmi majoris minoris ve
subsellij Cum quibuscunque prmis et Occasione qua
rumvis Intervenientiarum tam ex actoratu quam reatu
vertendi et agitandi tuendi defendendi promoven
di processus Instituendi Instituto ad finalem Juris
gradum deducendi Decreta Suscipiendi a Contrarijs
motione Interponendi Juxta attentandi Execu
tiones Urgendi Summas quasvis se Recognoscendi quo
vis modo Concernendi tum Marcas et Pienas
licitas Decretis quibuscis adjudicato et adjudi
candi levandi de levatis ac Extradione homi
num Decreto quovis demandata tumque quibus
vis Decretorum Rigoribus Quietandi quoad in
Casu Decretis Contraventionis Rigores Decreti
Extendendi maiores cum publicationibus Inter
ponendi Condemnationibus ex Pte Recogno
scendi super quocunque obtent et Obtinendi Obli
ciendi et a loco standi arcendi Ceteraque munia
veros et Sples Pstes Concernendi debito legis
tractu et Ordine peragendi et Exequendi
permittens et Inscribens se Ipsum Rem quidquid
per Eosdem Pstes actum et Constitutum fue
rit pro ratho et firmo suscepturum et In nihilo
Contradictum fere idque sub Damnis Trium
bus per quibus ubique rapbit suis Cum poste
ris

Przedpełski C. T. Plocensis

NS. Suscepta Maiori Exprti Companione S. Alia
cinthi Przedpełski C.T. Plocen. Conc. SS. Martinum Szo
mański et Mathiam Gołecki ac alios ad praesens ignotos rne per Jpm Suri
Maiorum maioribus binis coram actis Praesentibus
Jra 2da post Dni Cantate ao Praesentibus conc.
se Maiorum interpositis Jn realibus punctis re
pletis Circumscriptionis Honoris Suri Maiorum
demigraonis Jamvero per S. Gołecki cum ad
hibitis sibi nonnullis prmis adveniendo
ad Bna Mlice nescit quod ex Motivis Jbsq
~~[illegible]~~ variar Jnconvenientiar peractio
nis violentiarq perpetrationis factaque
dabit Jnformatio Przedpełski C.T.P.
Plocen.

Suscepta Maiori exprti Companione S. Casimiri Miło
drowski Camrius Trris Plocen. seu et SS. Rosalie
de Krzyżanowskie ob S. Adami Miłodrowski C.T.
Plocen. Relictae Contis Viduae matris Stanislai
Nicolai Josephi Miłodrowskich filior fratrum suor
grnor mre Conc. SS. Valentinum et Brigittam
de Wolskie ob S. Francisci Krzyżanowski relict
Contem Viduam matrem Albinum Alexium
Susannam et Barbaram filios et filias Krzy
żanowskie rne per Jpm Superinseminatio
num in Sortem Bri Brudzen per Maiorum et
absque Jure Traditorio possessor Jmperator
atq Edificior tam de Nova radice extructor
gm et reparator nolle bonificaonis insuper
Expensar in Conquisionem Subditor ac Juva
mina tumq nuptias errogator Zeolvere
et Restituere non Curaonis de quor Jnjuri

gendo

genda bonificatione facta quedabit Infor
ma latior.

Kazmierz Miłodroski Pna

Actum in Cro Plocen Trra 4ta
post Fm S. Antonij de Padua pixa sculi
et Die 16ta Mensis Junij a D. 1784.

Videat hoc loco oblata Prorogationis actus Condescen
sionis in Bnis Żukowo Jm m. Starorypinski ex
una et S. Żukowski parte ex altera agitandae
per offm Cancellariae Trre Plocen factae et subscri
ptae post Orgte Extat in actis

Suscepta Prvatio ex prli Comparitione S. Mathei Ke
dzierzynski suo et S. agnethis Szachaka Contis suae
nne Cong S. Michaelem Przedpełski rne per Jm
nescitur quo ex motivo ~~sup~~ Domus Prvae Super
invasionis inconvenientiae peractionis absque
Prvae Contis laesionis postposionis Prvae pro
tunc Domi non existens varijs in locis ac eti
am monte quaestionis alio vero tempore si
militer Eiusdem Domus cum Pallo superaggressio
nis Superaggrediendo Rixae et Contentionum
secum Prvae Excitationis Prvae pugna ad fa
ciem aliquot vicibus percussionis pro Capite
Arrepti huc et Illuc protrusionis Crinum e
Capite Evulsionis absque Prvae Contis Con
cutere Conationis Prvae in duellum provo
cationis verbis honorem denigrans affectionis ~~[illegible]~~ tum
aliae Injuriae et Oppressionum facta quae
dabit Informa latior

Mateus Kazierzynski mp

M. Norbertus Jaroszewski Camerariae Granitia
lis Plocensis suo et MM. Andreae ~~Caecilie~~ Nicolai Cae
cilie Mariannae filior et filiar suar. minorennium ex oto M.
Felicianna Zakrzewska progenitar Jaroszewskich
nre sanus pltor RR. Quia Jpse M. Josephum in
Zakrzew Zakrzewski Pocillatorem Respicien in Su
um et absen ver et Splem Pltem Eligit Conti
tuit Inscribit ac Solenniter Ordinat Dam et Conce
dem eiusdem Spli Plti plenariam facultatem et
omnimodam absolutam potestatem Summas quas
vis absen Recognoscen filios et filias per oto Caput
Jm matris ~~Respi~~ vi Successionis Respicien
ex Bnis Waplewy Chełsty in Regno Borussie
Jacen profectitias Complanatione Certa accor
datas et Expressas levandi de levatis nre sui
Recognoscen et absen Quietandi easdem Summas
aut in deportationem Oneris Kuchorsciani Conver
tendi aut levatis Summis Securitatem provi
dendi Caeteraq munia ver et Splem Pltem
Concernen debito legis tractu et Ordine
peragendi et Exequendi promittens et Inscribens
se Jpe Rem quid quid per Eumdem Pltem actum
et gestum fuerit pro gratho firmo Suscepturum
et in nihilo Contradictum fore idq sub da
mnis Tribus pro quibusaliq rpbit suis Cum
Posteris

Norbertus Jaroszewski mpp

M. Catharina de Zdziarskie primi oto M. Ludo
vici Swięcicki Zdi expost voti oto M. Adami Ro
kosowski Capitanei Bachtinen Relicta Com
bidua sana pltor RR Quia Jpsa G. Andream

Swięcicki

Suzeciliis in primo Matrimonij Thoro pgenito
filium suum in ver et Ctmum Pltem Eligit
Constituit Inscribit ac Solenniter Ordinat Dam
et Concedam Eiusq suo filio et Spli Pli Ple
nariam facultatem et omni modo absolutam
potestatem Causas suas Judiciarias gltas omnes
et Singulas in omni Judicio vel Officio
Rmi Majoris minoris ve Subsellij Cum quibus
cunq primis et Occasione quarumvis Interve
nientiarum tam ex actoratu qm reatu vertentes
et Agitandas tuendi defendendi promovendi
Processus Instituendi Instituti ad finalem Juris
gradum deducendi Decreta Suscipiendi a Con
trarijs motiones interponendi Justa atten
tandi Executionem urgendi Summas quarumvis
se Recognoscentes Quoris modo Concernentes ac
marcas tum pienas Iustas Dotis Quibusvis
adjudicatas et adjudicandas levandi de levatis
nomine Recognoscentes Quietandi quod si persolutae
non fuerint rigores Decretorum Extendendi maiores
Cum Publicationibus Interponendi Conde
mnationibus ex Pte Recognoscentes super
quocunq obtenta et obtinenda Obiciendi
et a loco standi arcendi Ceteraq munia
ver et Splen Pltem Concernentes debito
Legis tractu et Ordine peragendi et Exe
quendi promittens et Inscribens se Eadem
Rem Quidquid per Eamdem Pltem actum
et Constitutum fuerit pro firmo et Va
lido Susceptum et In nihilo Contradi
ctum fore Quamquam Pltiam ad Triennium

Integrum Duratum Roburq suum habitum
vultae Pcus declarat Pcus sua Rgne pre
missa firmaiq

Katarzyna z Zdziarskich Rokosowska

M. Catharina Zdziarska primi olim M. Ludo
vici Swięcicki Zdi expost voti M. Adami Ro
kosowski Capitaneus Bachtinensis Relicta Com
Vidua maata Est ex eo Quia Licet si ~~[illegible]~~
sua Maam a Decro Condili in fundo Benor
mdzewo Die 1ma mensis Xbris Ao Elapso
1783tio Jnr se maam exuna et MM. mdze
wskie Szydłowskie et Sękowski Parte ex
altera prolato actisq Tribus Zawskrzeus
in Szrensko Die Prima Mensis Martij Ao
Pcus obtaluato motionem ad Judicia Tri
bunalitia Rni Petricoviensis Interposuerit
tamen Eadem maam Effugiendo Juris liti
gia ab Eadem motione in Decro supra de actu
Exarato Interposita et per Judm Condite
admissa per Pcedem maonem recedit de
Diligentiaq sui in premissis maatum.

Katarzyna z Zdziarskich Rokosowska

M. Anna de Męsickie olim M. Petri Zakrzewski Vexi
lifenis Zawskrzeus relicta Com vidua suo et MM. Bar
tholomej et Josephatae filij et filiae suor Zakrze
wskich nne sana pltem RR. Quia Jna M. Jose
phum Zakrzewski Pocillatorem Sepricens in
suum et absens ver et splem Pltem Eligit Con

stituit

stituit Inscribit ac Solenniter ordinat Dans et
Concedens Eius Pltti Plenariam facultatem et Omni
modo absolutiq potestatem Summam absque Reco
gnoscens filium et filiam vi Successionis respi
cientem ex Bnis Waplewy Chełsty in Regno Bo
russiae Jacenti profectitiam complanatione Certa
accordatam levandi de levata mne Recognoscens
et alterum Quietandi securitatem Summae Eiusque providen
di vel in depertationem Oneris Kucborsciani Eamque
Convertendi Ceteraq munia ver et Splem Pltem
Concernens debito Legis tractu et Ordine peragen
di et Exequendi promittens et Inscribens se Eaque
Rem quid quid per Eumque Pltem actum et Con
stitutum fuerit pro firmo et Valido suscepturum
et In Nihilo Contradictum facendi sub Da
mnis Tribus per quibus aliq rsplt sui Cum
Posteris
Anna z Kęsulich Zakrzewska M.

Actum in Cro Plocen Fra 5ta
post Fm S. Antonij de Padua
proxa scilicet Die 17ma Mensis
Junij A.D. 1784.

Suscepta Proad Expti Comparione S. Laurentij Starorypinski mne et Ex Commisso S. Valentini Krzyzanowski Dni ac L. Hilarij Subditi cons S. Paulum Machcinski mne per Jpn absque L. Hilarij in Silva Br Brudzenia circa Inventaria Extaque nulla ex rne Infestationis Oppressionis Concussionis Concussionum quae ob Summam Debilitatem non sunt Obductae

Inquisitione tamen probabunt Inflictionis mor
bi Gravis Causationis tum aliarum Injuriar
et Oppressionum facta quedabit Informa
tatis Wawrzeniec Starorypinski etc.

Offm̃ praesens Crac. Capitt. Plocen. ad Oblationem
M. Alexandri Rosciszewski Emiseniae Novogrodcae
Resolutionem Infrascriptam a Consilio permanenti ema
natam Sigillo ~~[illegible]~~ Consilij Permanen.
Communitt. reproducen. ad acticam actisq. Cpkae
ingrossamen. suscepit In Tenore sequen. Extrahit Rezo
lucyi nayiaśnieyszego Pa za Zdaniem Rady przy
Boku Jego N. na memoryał Urzędu Karwosieckie
go wydany z Protokołu Expedycyi in publicum
Wyszłych Roku 1784 w te słowa. My Stani
sław August z Bożey Łaski Krol Polski Wiel
ki Xiąże Litewski Ruski Pruski Mazowiecki Żmu
dzki Kijowski Wołyński Podolski Podlaski In
flantski Smolenski Siewierski y Czerniechowski
za Zdaniem Rady nieustaiącey Rozkazuią Me
moryał w ktorym Urzędu Gabryel Karwosiecki Pod
komorzy Płocki wyraża Ji wezwanemu za
Superarbitra na Sądzenie Kompromissu od Stron
Dobrowolnie Zapisanego y po dopełnieniu tego
wszystkiego co bolwiek z Prawa należało wyda
rzył się taki przypadek gdy Już tylko Osta
tniego Swiadka przez Stronę Powodową Pra
wnie Excypowanego Stronie Pozwaney do Zu
pełnego Inkwizycyi y dzieła Całego Zakoń
czenia dostawić należało ona zamiast dosta
wienia innego Swiadka na Miey sce Excypo
wanego za wniesioną Illacyą przez Stawaią
cego z Swey Strony regestra in Originali przez

Stronę

stronę powodową Sądownie złożone zabrała y od Są
du Kompromissarskiego odstąpiła w tym razie
Urzędnik Superarbiter ~~reg~~ rekwirował Jednego z Urzędn
Arbitrow z Strony Pozwaney iako Pioro trzyma
iącego o Akta Kompromissu dla Dokończenia
onegoż lecz ten Oświadczył że ani Aktu ani
Inkwizycyi niema gdyż mu oneż Strona Po
zwana zabrała ten rzadko praktykowany Przypa
dek Urzędnik Superarbiter y Urzędnik Arbiter z Strony
Powodowey uczyniwszy tantisper Supersessyą
do Odebrania Rezolucyi z Rady przy Boku
Naszym N. odesłał. Stante hoc Kredytorowie
Oyca Strony pozwaney niewiadomo quo titulo
zapozwawszy Strony tak powodową iako y Po
zwaną do Trybunału y uczyniwszy wpisi w nie
przy Swoiym penalium Regestrze zyskali
Dekret wstrzymuiący Zapis Kompromissu a na
Kazuiący Kondescensyą do ustanowienia Całko
witey Massy Substancyi oney między Strony podzie
lenia y na podzieloney tychże Kredytorow
Umieszczenia ten Dekret przez Obydwie Strony
Zaminifestowany a Sąd ziazdowy zapatrzywszy
się na takowe Manifesta na odwrot do Trybu
nału uczynił Remissę po uczynioney remissie
Strona powodowa żąda dokończenia Kompro
missu y z tey Okoliczności iest zapytanie
Urzędnik Superarbitra 1mo Czyli może ten Kompro
mis za Obwieszczeniem Stron podług wy
raźnego onegoż opisu non attenta etiam Par
tis Contumacia Sądzić lub nie 2do czyli
Wydane Termina do Trybunału od Kredy
torow maią obstare dalszey Kontynuacyi
Dzieła Rozpoczętego. My Krol. za Zdaniem
Rady przy Boku naszym N. deklaruiemy.

Iż w Przypadku Zdarzonym odstąpienia od
Sądu polubownego ktoreyby kolwiek strony Urzę
Superarbiter y Arbitrowie maią przed Oczyma In
skrypcyą Sąd Swoy Stanowiącą onę we wszyst
kich Opisach warunkach y mocy uskuteczniaią
iąc zachować powinni a Co się tycze zabra
nia Regestrow y Inkwizycyi bez ktorych do
kończenie Sądu Kompromisarskiego niemogło
być uskutecznione w tey okoliczności stro
na ukrzywdzona w Sądzie Grodzkim występ
kowi furti przy zwitym via ordinaria Czy
nić może z kim będzie należało Rezolucyą
tę za Zdaniem Rady przy Boku naszym
nieustaiącey ręką naszą podpisaną Pie
częcią tejże Rady stwierdzić nakazaliśmy
Dan w Warszawie d. 25. mca maja
R.P. 1784 Panowania XX. Roku nasze
go XX. Roku M. Xiążę Poniatowski B.P.
Koadę Krakę Jako Prezyduiący w Nieprzy
tomności N. P. na Sessyi K. Raczyński MR.
Adam Naruszewicz B.K.S. Pisarz WW. X.L.
R.N. manuppria Locum sigilli Eius Consi
lij post Cuius quidem Pro insertae Resolutio
nis Inscriptionis Ingrossatione Cyrte Eius
sed Offerentis Officij sui Quietanae
dando ad se recepit.

Alexander Rościszewski

Actum in Cro Plocensi Tra 6ta post
Fm S. Antonij de Padua proxa

proxa scilicet Die Decima
Octava Mensis Junij A.D. 1784.

S. Gaspar Brudnicki suo et S. Ignatij Żołtowski
nne maatus est Ex Eo Quia licet si suus Maam Co
ram actis Praecy Die 13tia Mensis Junij Ao Elapso
1783tio de nullitate et Inubsistentia Contractus
Resignatorij inter Gm agnethen Żołczyńska ad Nicolaj
filiam ad vero Ingenui Luiae Nowicki Conteon Reli
ctam viduam abuna et S. Petrum Rudowski Camera
rium Trren Plocey pte ab altera in Żołczyno
Die 23tia Mensis Martij Ao 1782do Junti et Con
fecti et Inacta Trria Plocey in Sepre Die 14. Men
sis Maij Ao Eodem ~~per ob~~ modo oblatae ingrossati
ac Ipsimet Resignationis in prnam Eiusdem S. Rudo
wski super Sortes ~~dictam~~ Br Żołczyno et Sul
kowo Baryany rnitae maonem Interposuerit
tamen Ipse Maam Effugiendo Juris litigia a
Maone Supra de Actu Exarata per praesens
maonem recedit de Diligentiaq sui in praemissis
maatus. Kacper Brudnicki st.

Suscepta Proao Exprli Companione S. Francisci Ki
sielewski cum SS. Simonem et Sophiam Wo
lińska Conges Parentes et Casimirum filium Gie
rzyńskie rne per Ipsum et quidem maritum et Pa
rentem Proavae per villam Eunae nescitur qua
ex rne Infestationis oppressionis deni per Con
sortem ad haec accurrendo similiter Proavae op
pressionis per utrosq Concutere Conaonis ve
stium dislaceratione alio vero tempore
per Eunae maritum et Parentem Proavae
in Duellum provocationis et Concutere
attentaonis deniq per Parentem et filium

Provacionis tempore Concutere sese
Clarificationis per omnes vero lesionis Post
positionis tum aliarum injuriarum et Oppres
sionum facta quedam Informa latia
Franciszek Kisielewski st.

Suscepta Provacio Exprti Comparione Infidelium Ja
cobi Abram Hirurgi et Esterae in vicem Conjugum
Judaeorum Drobinensium et quidem Contis in assa mariti Conjugum
Ptem Iltrem Andm Andum Ignatium Matowie
ski Decanum Raciązkiensem et Praepositum Drobinensem
tunc quondam nunc Eiusdem Ecclesiae Drobinensis asser
vitores rne per Ipm et quidem per unum ex Eisdem asser
vitoribus in pert de nomine specificandum Provacionis
Contis Calcis in Terra Jacensi in minima parte
propter sanationem cuiusdam nlis accipiendam ad
Domum Plebanale convocationis convocatae Co
ram supraexpresso JaR. Matowieski accusa
tionis ~~per~~ et sic accusatae per JaR. Mato
wieski Eisdem asservitoribus in Terram prostra
re et Virgis Castigare mandationis prout de
facto per dictos asservitores Castigationis ~~tum~~
morbique gravis Causationis tum aliarum Injuriarum et
oppressionum facta quedam Informa latia
Inverificationem praemissorum Eadem Infiles Estera
Cons allegavit se in locis inferioribus habuisse
Concussa ad quae Inspicienda Offm Pdens M.R.
Gr. Paulum Wodzewski de Płocko Authum et Jurat
deputavit qui nlis satisfaciendo Deputationi suae
retulit se apud Pfatam Infidelem Esteram Con
sertem in natibus utrisque Concussa bina magna
et longa totaliter lividinosa item in femoribus
Dextro et Sinistro Concussa similia vidisse et
pro quibus Concussionibus per Mlem visis Eadem Ob
decem

ducens in assa supraescripti sui Mariti Suprafatos Eccle
~~[illegible]~~ ~~[illegible]~~ ~~[illegible]~~ sive Drobinensis
~~sive Dro~~ asseritores mandata Illk sui Praepositi
exequens inculpavit Inculpatq Praeses

אל אברהם טאטר
Estera rt.

Suscepta Maao exprli Comparione Celsissimi Mi
chaelis Alexandri Swiatopelk Czetwertyński Tuszy
nensis Ex Capitaneo cons M. Valentinum Zembruski Tri
bunicae Zakroczimensis Bd Oppidi Drobin Zenutarium
Possessorem rne per Ipsum Creditorem ad Ba Eacl Oppidi
Drobin Concurrens Contractu Arendatorio in Drobin
Die 14. Junij Ao 1782. datuato in rem Ipsius dato Speci
ficatorem Summa pro Zenuta. Eiusdem Bd sibi maaus
provenientes pacificari ~~Ex~~ Contractu supraexarato
Obligatorem non pacificationis Quietationum ab
Eisdem Creditoribus post praestitam Eisdem admen
tem Exarati Contractus satisfactionem provarari
debitam sibi maaus non transmissionis exinde
Puncti hac in Circumstantia in memorato
Contractu Descripti non manutentionis
de Impingenda Itaq omnimodae Eidem Contractui
Satisfactione Diligentiaq in praemissis maaatq
factaque dabitur in forma latiori Principis

Wilhelm Swiatopelk Czetwertyński

Suscepta Maao exprli Comparione S. Margare
thae ~~[illegible]~~ Pachczyńska old S. Josephi
Szymański Relictae Contis Viduae cons S. Philippum
Jacobum Suchodolski Bd Mokszka admi
nistratorem rne per Ipsum Conducta se Maaus
ad Dicta Ba Mokszka ~~[illegible]~~ protunc
Egrotante Eiusdem S. Suchodolski Conte pro
Tuitione Rei Economicae per Eaudem S. Su
chodolska administrari debitae in morbum

hoc tempore

in totali Villa Mokrzk grassantem inductionis
tempore Maaus in lecto Egritudinis decumbens
Summae Triginta Duor aureor hungr ac flor
Sex Pol acceptae ad requisitiones Maaus nolle
restitutionis de cuius ~~Sum~~ Summae Vindica
tione atq Maaus labor Bonificatione praestanda
facta quae dabit Informatione nonnisi praecisione
Maaus contentaverit
Małgorzata z Machczyńskich Szymańskiego.

M. Victoria de Chrząszczewskie primo olim M. Theo
dori Szawłowski Dapifer Visogrodiensis Ldi ob M.
Antonij Mazowiecki Tertij ad praesens voti M. Igna
tij Luberadzki Judicis Ciechanoviensis ingrati Ma
riti mariti Cons in assa M. Francisci Rozisze
wski Castellanus ~~Visa~~ Sieprensis fratris sui Avun
cularis Quam primum de Maone coram actis Trri
bus Plocensis in Raciąż Die 18va Mensis Junij Ao
Elapso 1783tio per praefatum M. Ignatium Lu
beradzki Judicis Ciechanoviensis de ~~nul~~ invalidita
te Juris adstalitij Jnr Jpi ex una et Se Maaus
Parte ex altera reciproce coram actis praesens in
Ao 1774to Recogniti Illata notitiam Sumpse
rit propterq meliorem sui Informationem Eamq
ad manus habere valuerit Illico et adstatim
eius praefatum M. Ignatium Luberadzki Judicis
Ciechanoviensis Ingratum suum Maritum maata
est in hunc qui sequitur modum Quia licet si sua
Maam ante inita cum Eodem M. Luberadzki Ma
trimonij vota Summam Octo Millium flor Pol actis
praesens Die 22. Mensis Aprilis Ao 1774to Eius
M. Luberadzki ex re nonnisi in post praestandae
sibi gratitudinis et reverentiae inscripserit
post initaq secum Maaus vota Totalem Substan

tiam

tiam tam Maaq hereditt qm post Suprascriptt
Maaq Maritos derelictt Juribus Maaq subiectt
in quam optimo statu cum Inventarijs ac Tota
Supellectili etiam stante iduali statu accumu
latis in possessionem suam occupavit frumenta
varijs generis ad aliquot Centena Corethor tum Sum
mas paratas ad aliquot Millia flor Polt percepit
aliasq Summas stante Connubio ex proventibus
Br per Maaq in possessionem ipsi perrector
pro re sui lucratus est Insuper Scriptum
mnle super Summam Centum aureor hungr
Sue Maaq propriam M. Joanni Pilichowski
accomodatt In prnam sui obtinuerit alijsq qm
plurimis beneficijs per Maaq gratificatus
extitit cum tamen minime premissis attentis
loco gratitudinis sibi maaq ab Ipso debitae
Jpe M. Luboradzki maonem supra de actu Exa
ratam interponere et ~~sed Maaq sine que~~ Su
praseram ad istalitatem mutuo subsecutam
istiare sumpsit seq maaq sine omni vivendi modo
relinquere studet Decrumq Injunctae Conde
scensionis ad actoratum M. Francisci Sza
wlowski In ordine probationis abusus Juni
ad istalitij a priori marito sibi Serviq emana
tum esse Comperitur Suaq Maam stante
cum Pfato M. Luboradzki Connubio multis
ab Ipso ~~ac subditis~~ molestijs afflicta et disgustata
extitit Ideo prospiciendo fortunae ~~sue~~
ac Summar suar integritati de nullitate
Supra de actu Exaratae Inscriptionis
per Maaq super Summam Octo Millium
flor Polt in rem Ipsi recognitae tumq Vin
dicaone Summar tum in paratis qm ex
proventibus Br in possessionem Ipsi per
fac Subditis ex Suggestu Ipsius.

per Maiorem perrectos perceptas bonificatio
neq aliad pretensionem subsequendaq ad eam
substantiam dicti M. Luboradzki Pretensio
num siquae et inquantum per M. Franciscum
Szawłowski ad se Maiorem formatae et legales
apparuerint regulatione Item Itemq maiorum
salvis de Jure salvandis

Wiktoryia Luboradzka R: W
Franciszek Kapitan Junosza Rozciszewski

Suscepta Provocatio ex parte Comparitione S. Balthazari
Męcinski eorum SS. Ignatium Pinłowski et Mari
annam seu alterius nostris de Rokitnickie primi
ob S. Alberti Sielski 2di ad praesens voti Invicem
Conjuges atq Cuiusvis nostris Rokitnicki rne per
Jpm et quae per praefatos S. de Rokitnickie Pin
łowskie Provocatione varijs in locis et coram diver
sis primis lesionis postpositionis verbis
honorem ac bonam famam denigrare affe
ctionis Irrealium Obiectionis Equi Provocatione
proprij et fundo Br. niszczyc nescitq quo
motivo abagere Conationis Provocatione praemissam
Abactionem denegare Infestationis in majo
remq Provocatione Oppressionem Suprascripti
S. Rokitnicki subordinationis et sic per utrosq
Provocatione per illam eorum Oppressionis per
S. Rokitnicki framea se cum apportata
Concutere in provocatione aufugisset Conatio
nis denique per S. Pinłowski Maritum
Eaisque Quae Contra In Rigore non tentio

nis

mis tum aliar Injuriar et Oppressionum Fa-
cta quedabit Informa latier

Balier Męcinski st.

S. Martinus Wyszomirski maatus est Exto Quia licet
si suus Maans manifestaonem coram actis Trribus
Plocens in Raciąż die Septima Mensis Februarij
Anno Pzens in Ordine recessus a Contractu hic Plo-
cie die 28tia mensis Junij Ao Elapso 1783tio Jm
S. Carolum Zurski Sortium Br Kwasieborzyna
hieredem exuna et se maans parte exaltera Con-
scripto Eadem Sortium Br Kwasieborzyna
pezessionem Triennalem sibi maans intimans
Interposuerit, cum vero pnominatus S. Zurski
in Exolutione Summae in vim Tenutae per Jm Levatae
difficilis Esse apparet et perolvens Esse non Curat
Jam vero maans in Eisdem sortibus superinseminatio-
nes sat notabiliter Imperdant Sepes in locis oper-
tunis pro tunc non existens Circumduxit et repa-
rationem notabilem Ibidem perfecit Ideo sistens
se Circa pezessionem dictar Sortium a Supra
exarata Maone per Pzens Querelam recedit
et supra dedata exaratum Contractum manutenens
declarat de diligentiaq sui in Pdiscis maat
salvis de Jure salvandis

Marcin Wyszomierski
mp

Iltris Adm Rndus Jacobus Opowski Eccle-
siae Bonisławiensis praepositus in et Cons
Infidelem Judaeum Aaron ~~rne~~ ~~pens~~ maatus Est
Exto Quia licet si suus Maans Contractum
intuitu disvenditionis Siliginis Corethor.
~~Septuaginta~~ Sexaginta ~~dec~~ quemq Corethum florenis

Sex
~~septem~~

Sex et grossis Quindecem numerando hi Plo
cie sub Die Septima Mensis maij Anni Cur
rentis cum Eodem Infideli Aaron Inierit, Eodemq
Contractu Idem Infidelis Aaron hanc Siligi
nem a data memorati Contractus in Quinque
Septimanis a se Maaum accipere se se Obli
gaverit, Cum vero Idem Infidelis Aaron
respectu Eiusdem Siliginis receptionis nullam
ad se Maaum ad hoc tempus Requisitionem
perfecit, et ~~acceptionem~~ praefatam Siliginem
accipere huiusq. renitet, Ideo maam de irrogandis
super Eodem Infideli Aaron in tuitu Supra
de data Exarati Contractus non manuten
tionis poenis Contraventionis, necnon ~~re~~
~~strictione~~ sui maaum a persolutione Summae
ad raonem dictae Siliginis per Maaum leva
tae ad mentem Eiusdem Contractus restrictio
ne Eliberando se a nexu Eiusdem Contractus
maatur. Jacobus Ossowski Praep. Bonistaciensis mpp

Suscepta Maao expti Comparione SS. Petri Lubo
wski et Susannae ~~Gain~~ Uminska Invicem Congum
et quae Contis in assa sui Mariti cum SS. Andream
Parentem et Casimirum filium Kłobukowskie
rne per Jpm scripti mulis in rem ad S. Orsulae
Kozierowska ad S. Casimiri Bedorski Contis
Maaum Contis avice super Summam Ducentorum
Decem Tynf servicum apud Jpm reperibilis sibi
Maaum restituere non Curaonis de huius Scri
pti Injungenda extradione facta quae dabit
in forma latior. Piotr Lubowski rt.
Zuzanna z Uminskich Lubowska rt.

Actum in Cro Plocen Sabbatho post
Fm S. Antonij de Padua pxo scilicet
Die 19na Mensis Junij A.D. 1784to

M. Anna de Bogdanskie M. Francisci Madalin
ski Pincernae Nurensis praetensivi Mariti Com in
tractu Divertij Extans in assia M. Josephi Bon
kowski Suppanij Plocen vigore Rescripti a Sacra
Rga Matte Collati assignati Curatoris in et Cum
J.J.MM. Josephum et Thadaeum Palatinae Ma
sovie ac Mariannam Jm. Michaelis Przezdziecki
Capitanei Pinscen Ord. S. Stanislai Equitis Con
sortem Mostowskie nec non Eumdem et JM. Mi
chaelem Przezdziecki Capitaneum Pinscen Ord. S.
Stanislai Equitem maata est ex eo Quia Eae
Maam Jnsistens Decro Petricoviensi In Jure Tri
Ordinarijs Gnalibus Tribunali Rni Sabbo ante
Fm S. Hedvigis Viduae Electae D.E.J. pxa scilicet
Die 11ma Mensis 8bris Ad Elapso 1783tio Jnr
se Maam et alios exuna et Jpi parte ex altera
prolato parata erat et Est summam Triginta Sex
Millium flor Pol. tum provisionem ab actu Decri Su
perius exarati ad diem hodiernam provenientem
Eoe Decro ad Exolvendum in pincto levare de le
vato Quietare per quoniam Jure J.J. MM. Mo
stowscy et Przezdziecki ad Exolvendum supra
scriptam summam et provisionem nec per
se nec per suum quemvis Comparent
Plentem quinimo Decro Superius specifi
cato Contraveniunt idcirco Maam de di
ligentia sui in levando ipsorum vero renitentia
in Exolvendum Contraventionem Decro ac
Decro supra expresso adjudicatam et pro die
hodierna solvi demandatam ac securitatem
Eiusdem Summae Orglis per pfatum M. Bonkowski pindere.

Succubione

Succubione rigori poenae Bnis ited Jtedq
maatus In Continenti MRSP. Paulus Wolcze
wski de Plocko authus et Juratus palam rit
Quia Jnae Memorati Bnis Poenam exsi Con
traventionis Decr Succubit ac Jnmed Jtra
Mcos Mostowskie et Przezdzieckie Poenae
in Trno disparem pallegatoq Decr Contra
veniens Esse Banitos scribat Juxta Sty
lum Cancellariae. Anna Bogdanska rw

Józef Bińkowski

Videat hoc loco Maao expti Comparione S.
floriani Rybicki mre et ex Comisso MM. Joan
nis Bromirski vexilifer Pltus Plocen et Contan
tiae, Fortunati Kobylnicki et Dorothae, adami Zo
rawski et Scholasticae Jnvicem Congum Mosto
wskich conq M. M. adamum Kowalewski
Jozephum Zielinski et Paulum Chmiele
wski ac Judm Trre Zawskiey rsptu Circum
stantiae In Eaq maone expressae facta prout
Copia extat in productis

Floryan Rybicki

M. Simphorosa de M

Actum in Cro Plocen Fra 2da an
te Fm Nattis S. Joannis Baptae
pxa sicli et Die 21 mensis Junij An
no Dni 1784to

M. Simphorosa de Miszczyckie primi ot M. Joachi
mi Czerny vexilifer Ducatuum Oswiecimen et Za
toriensis 2di ad praesens voti M. Luve Moszyński
Subdapifer Radomien Con in virtute Pltiae uni
us in Cro Sandomiriensi Die 4ta Mensis 7bris Ao 1780 Rae

alterius

alterius Ibidem die 13tia 9bris Ao 1782do per
Supraserum M. Lucam Moszyński Subdapifer Rado
miensis in Rem Rndis M. de Niszczyckie
Moszyńska dato et recognito in Ossa M. Francisci
Ubysz Subjudicis Terris Plocensis sana pltes RR Dnia
Jm M. Stanislaum Sękowski Venatoris Zawskrzeni
in suum ver et Splem Pltem Eligit Constituit In
scribitae Solenniter ordinat Dans et Concedens
Eius suo Spli Plti plenariam facultatem et Omni
modo absolutam q potestatem Bona Recognoscens
hereditaria ubicis reperibilia vendendi vel alia
in Rem Recognoscens Conquirendi Eo intuitu Contractus
Resignationis Conficiendi Transactiones recogno
scendi Intromissiones offerendi Complanationes
ac quoscis Contractus ineundi Summas se Reco
gnoscens quoscis modo Concernens Dans tum pe
nas luitas et marcas Decris quibuscis adjudicatis vel
adjudicandis vel ex alio quocunq fonte Emicans
levandi delevatis nre Recognoscens Quietandi Sum
mas in deportationem ex Bnis Recognoscens Onerandi Con
trahendi Eisdem nre Recognoscens in Bnis Reco
gnoscens hereditis Securitatem providendi Condemna
tionibus super quocunq obtentis et obtinendis Obli
ciendi Relationes ad Cassandas Condemnationes seriandas
approbandi alios Pltes quoad promovendas Cau
sas in locum sui Substituendi Ceteraq munia
ver et Splem Pltem Concernens debito legis
tractu et ordine peragendi et Exequendi pro
mittens et Inscribens se Eadem Rem quidquid
per Eundem Splem Pltem actum et Constitu
tum fuerit pro firmo et valido Suscepturam
et In nihilo Contradictum fore idq sub Damnis Terribilis
quibus ubiq Exhibitis Cum posteris Eosdem actis authori
roborandi

S Moszynska

Franciszek Ubysz

M. Simphorosa de Niszczyckie primi ad M.
Joachimi Czerny Vexilliferi Ducatuum Osvieci-
mensis et Zatoriensis Jdi ad praesens voti M. Luca
Moszyński Subdapiferi Radomiensis Cens in Vir-
tute Altiar. unius in Cro Sandomiriensis Die
4ta mensis 7bris Ao 1780mo alterius Jnsti Die
13tia 9bris Ao 1782do per Suprascriptum M. Lucam
Moszyński Subdapifer Radomiensis dati et Rnitat
in Assa M. Francisci Ubysz Subjudicis Trrio Pl.
censis sana pleb. RR. Dnia Jpsa MM. ac SS. Marti-
num Goiszewski Petrum Brzeski Nicolaum Buczyń-
ski Alexium Jasiński Josephum Maciewski Stani-
slaum Sękowski Michaelem Kosiński Paulum Żoł-
towski Mathiam Mazowiecki Hiacinthum Przedpel-
ski Petrum Rudowski Bonaventuram Ciołkowski
Chrisostomum Zieliński Paulum Sulkowski Igna-
tium Łebkowski Antonium Bonkowski in suos ve-
ros et Ctmos Plenipotentes Elegit Constituit Inscri-
bit ac Solenniter ordinat dam et Concedens Eisdem
suis Altibus plenariam facultatem et omnimodam
absolutam potestatem Causas suas Judiciarias qlter
omnes et Singulas in omni Judicio vel Officio Rni
maioni minoris ve Subsellij cum quibuscumque prin-
et Occasione quadris Intervenientiar tam ex acto
ratu qm reatu vertens et agitans tuendi defendendi
promovendi processus Instituendi Instituti ad fina-
lem Juris gradum deducendi Decra Suscipiendi a con-
trarijs motiones Interponendi Justa attentandi
Executiones urgendi Ceteraque munia veros et le-
gitimos Altes Cavernas debito legis tractu
et ordine peragendi et Exequendi promittens et In-

scribens

scribens se Eaq quidquid per Eosq Pltes actum
et Constitutum fuerit pro firmo et Valido Suscep
tum et In nihilo Contradictum fore Quam quae
Pltian Eaq Rex ad Triennium Integrum duratur
Raburg suum, habitum vultae praesentis declarat praesentis
sua Rgno praesentia firmavi. S Moszynska
Franciszek Ubyszew

Suscepta Proad Exprti Comparione S. Laurentij
Unierzycki suo et S. Evae Nadratowska Contis
atq L. Andreae famuli suorum nne cum Gabrielem
et Margaretham de Wituskie Juniorem Conjugem Antoni
um Unierzyckie, rne per Jpi sui Pvarum et absentium
Contis varijs in locis Infestationis oppressionis
lesionis postpositionis vestis honorem nobi
litarem denigrans affectionis Irrealium obie
ctionis per S. Gabrielem Unierzycki fundum
Pvarum superinvadendo cum Pallo in Duellum
Pvarum provocationis L. Andreae in Domo Pvarum
omino Concutere Conationis S. Catharinae Unie
rzycka Pvarum filiae in Cap Campis pvenire
nulla ex rne oppressionis et Contusionis per
S. Margaretham de Wituskie Unierzycka N.
Franciscae Mosakowska Pvarum famulae ne
sunt qua ex rne oppressionis et Concutere
attentationis per S. Antonium Unierzycki
Pvarum famulos modis suis adinventis a
servitijs avocationis tum aliam Injuriam et
Oppressionum facta quae dabit Informa
tatio Wawrzenic Unierzycki

---

ns Videatur hoc loco Oblata Dari Liquidationis Sum

mar

hic Plocen per JM Bartholomeum ~~Mas~~ Mazowie
cki Tribunum Majorem et Vice Capit Crem Sreneus
Terrae Zawskrzen ex Rltu Kujavien ad Judicia Tri
bunalitia Rmi Patricovien Judicem Deputatum
Expedit ~~oble~~ ut Orgle extat In actis

NB. Videat hoc loco Maoo expsli Comparione S. Sta
nislai Zochowski uno et M. Joannis Bromirski
Vexilliferi Plocen cum SS. Catharinam de Zdzier
skie primo Swięcicka expost Rokossowska Relict
viduam Matrem et Andream filium Swięcickie
rsptu Circumstantiae in Eadem Maone expressae
sed Copia extat Inproductis

Stanisław Zochowski m.

M. R. S. P. Ignatius Kozeniak de Kosmaczewo Authen
et Jurat palam rit Quia Jme habit secum NW. Cari
miro ~~[illegible]~~ Swierkocki et Stanislao
Brzechowski in Evidentiam Testimonium sibi adhi
bitis ex requisitione Offa S. Gregorij Gozcicki fuit
in Bmis Mankowo Die hodierna in Actu Contra
ta et Jlus Condescendens metas agros requirens ab
agris S. Joannis Mankowski distinguens et quidem
in Uno loco Stadio uno in altero vero loco semi Sta
dio per Cfatt S. Joannem Mankowski decrit ego
disarat Item pratum in longum ad passum viginti in
latum vero ad unum passum totaliter per Eundem S.
Mankowski demessum vidit et debite Compe
xit de quo Cfatus Jlis mlis fecit Relationem in
horto Requirens

Suscepta Maato ex personali Comparitione G. Gabrielis Mitecki
cum GG. Josephum Trębinski Franciscum Leszczynski et
Albertum Zołtowski, Ratione per ipsos quotat infrascrat
et quidem p. G. Trębinski quotae Sex Aureae Lungaricae
p. Gesum

p. Jonum Leszczynski quotae quatuor Aureorum hung. ad ex
tremum p. J. Zoltowski quotae sex aureorum hungari
cae ad Compactum verbale, a se Maanum Contractarum
ad multiplices Maanum requisitiones nolle persolutionis
quinimo diffugijs allaberationis, de vindicatione itaq
earundem quotarum facta quae dabitur in forma Latior.
Gabriel Mitulski m.

Susceptae Maatio ex personali Comparitione Mci Thomae Cyuin
ski Praefecti Exercitus Rmi cum G. Andream Cyuinski
Ratione per ipsum circa initum Contractum Respectu
haereditatis Sortis in bonis Cyuino Germe sitae suum Maanum
sub Plosiae d. 23 Julij 1783 Consensum Summae G. Mar
garethae de Cyuinskie Mączewska in vim Dotis ex
Eadem Sorte Concernentem Clare praesumptionis taliter sui
Maanum in Processum cum Eadem G. Mączewska involutio
nis ab Onere Eodem sui Maanum evincere non Curationis,
de vindicatione subsequenter itaq sui Maanum ab impedi
mento Episcopi G. Mączewska eiectione ac irrogandum super
ipso poenis facta quae dabitur in forma Latior.
T. Cyuinski Pod.

Susceptae Protestatio ex personali Comparitione Mci Thomae
Cyuinski Praefecti Exercitus Rmi suo et L. Josephi ac
aliorum Subditorum tum Infidelis Jakob Israelowicz Arenda
teris vero nomine cum G. Stanislaum Karwowski Ra
tione per ipsum Damnorum plurimorum in frumentis et pratis
Inventarijs suis libere vagantium quotannis Provantium illa
tionis, L. Josephi Provantium Subditi nulla de Causa
aggravationis oppressionis Concussionis tum et aliorum
Provantium Subditorum variemode afflictionis infestationis, In
fideli Jakob Provantium Arendatori pascuorum liberorum denega
tionis

tionis quoad p liquoribus epotatis ab ipso provenientes exol
vere Eidem arendatori recusationis ad extremum Provenientes
sub tractu Cendnis in bonis Cyprinj agitatae inique
lesionis postpositionis Contemptuationis eamde metae
legis transgressionis facta quae dabit informe Latius.

T. Cyrzinski P.

M. Thomas Cyprinski Praefectus Exercitus Rmi Sanus pter
RR Generalem Plentiam in Personas Gsd Adami Łączynski
Petri Rudenski Pauli Zoltowski Mathiae Mazowiecki Chri
sostomi Zielinski Mathiae Starczewski Josephi Łosowski
Caroli Turowski Valentini Strzeszewski, Clementis Jano
wski ad Causas suas Judiciarias gnalitas omnes et singu
las in quaeris Judicio vel Officio Rmi Majoris minorisve
Subsellij cum quibuscunque Personis et occasione quadam
interveniendi tam ex actoratu quam reatu vertentes et
agitantes idque ad triennium integrum praesentis suae Rne
promissa Firmamus.

T. Cyrzinski P.

Suscepta Maad exprli Comparione S. Nicolaj Czar
nowski Brdelyzyna Administratoris cum HH. Mar
tinum Tesma Michaelem Szaflik et annum Con
iuges rne per Jpn Trno suo pro Jure Officij Pre
sibi Maaue insimul cum alijs Instituto nulliter
ac indebite Concitationis nunquam deducibilium
Objectionis in processum et litis expensas In
ductionis de irrogatione super Jpn poenis
facta quae dabit Informa latior

Mikołay Czarnowski st.

Prlis Rndmus Valentinus Czerznicki Canonicus Colle
giatae Plocensis maatus est Ex eo Qualiter et si suus
Maatus per Decretum Crenensem Sreneusem Terrae
Zawskrzensem in Ao 1782do prolato MM. Adamo
et Josepho Czerznickim Maatus filiastris pro
Tutore assignatus extiterit ne tamen in Sub-
stantia sua per id in post aliquod patiatur De
trimentum ab Eodem Tutoreatu per praesens
maonem recedit de Diligentiaque sui in praemi
ssis maatur. Valentinus Czerznicki mpp

Suscepta Maao Exprli Comparione S. Mathiae
Osiecki suo et S. Theresiae Sikorska Contis suae
nne Conc SS. Antonium Kruszewski et Mar
garetham Lywinska Conjugis rne per Jpm nec
Sessionis Turriae Castri praesens Superio
ris ipsi ad Explendum Decretum Trni Plocensem in Raciąż
Die 7ma Mensis Februarij Ad praesens Jpm
se Maatus ex una et Jpm parte ex altera pro
lato Injunctae Expletionis nec Etiam pae
nae Saecularis Quatuordecim Marcarum Pol
Eodem Decreto pro Die hodierna Solvi determinatae
Exolutionis exinde Eiusdem Decreti Contraventionis
ac rigoris poenae Bnis Succubionis facta
gravedabitur Informatatior In Continenti
MRSP. Paulus Wołczewski de Płocko Authus
et Jurat palam nit Quia Jpne memorat Bnis
poenam ex Contraventionis Decreti Succubit
ac Jpm et SS. Kruszewskie praesens in Trnd dispa
rem praeallegatoque Decreti Contraventionis Esse Ba
nitos scribatur Juxta Stylum Cancellariae.
Maciey Osiecki rt.

Actum in Cro Plocen Fra Tertia ante Fm Nattis S. Joannis Baptae pxta scilicet Die 22. Mensis Junij A.D. 1784.

Suscepta Maad ex prti Comparione S. Ignatij Winnicki suo et S. Stephani Winnicki fratris sui ac L. Simonis subditi rne Cone S. Martinum Winnicki Sortis super Bnis Zdziemborz Traditoreum possessorem rne per Jm Arbor ex Silva ad Eadem Ba Zdziemborz spectanc Excisionis et alibi Evectionis per id silvae Eiusdem devastaonis Prvanc circa prissa sese opponenc lesionis postpositionis Jnuper Trno suo pro Jnc Officij sibi Prvanc et absenc rsptu quadam Illegalium pretensionum instituto injuste et Jndebite Convitaonis et in litis Expensas frustraneas Jnductionis facta quaedam Jnformatio Ignacy Winnicki

Suscepta Prvao ex prti Comparone S. Simonis Chyczewski suo et L.L. Valentini et Josephi subditor rne cone M. Joannem Sokolnicki Tribunicae Plocen Dnum tum L.L. Josephum et Antonium subditos rne per Jm et Jnprimis per L. Antonium absenc L. Josephi ex villa nagorki a ferrifabro revertenc in secuonis Jnsecuti oppressionis baculo secum apportato Concussionis dein per Eosdem L.L. Josephum et Antonium Prvanc Vill ex Bnis Starozrzeby tendenc discedenc nulla eerne Jnfestaonis lesionis postposionis Jnuper per M. Sokolnicki Dnum suprascripti L. Valentini in Silva ad Ba Wempity spectanc demandato Prvanc arbores excindenc oppressionis flagro Conflagellaonis Concussionum inquisitione probandar Jnflictionis ad extremum fundum Prvanc

Accedit

hereditate Cum administratore et Subditis Superinvadendo absque L. Josephi hocce fundum arans depulsionis Concutere attentationis et vi ac Potentia Coarare Subditis suis mandatis vixq restitutionis Proaus in nonnullis locis Infestationis Justitiae de praefato Excessivis Subditis per Proaus requisitae non administrationis tum aliarum Injuriarum et Oppressionum Facta quaedam Informalatio

Szyman Chyczewski M.

M.R.G.P. Laurentius Sathucki de Stopino Authus et Juratus palam rist Quia Ipse habitus secum N.N. Antonio Kowalewski et Francisco Bolesta in Evidentiis Testimonium sibi adhibitis ex requisitione Offa M. Josephi Kampenhauzen Succamerariae Parnaviensis fuit in Bnis Krempa die 17. Mensis et anni Currentis et Ibidem Condescendens L. Gasparum Wilczak de Bnis Stopino Subditum apud S. Hilarium Kutakowski Eodem Bd Krempa obligatum Possessorem praeveniat arestavit et de Extradione quae non est Subsecuta Ideo de Detentione ad decisionem Justitiae Causae Moniuit de quo praeaus Ipse Illis fecit Relationem.

M.R.G.P. Josephus Przybyszewski de Rozwozino Authus et Juratus palam rist Quia Ipse habitus secum N.N. Mariano Goyski et Cypriano Budny in Evidentiis Testimonium sibi adhibitis ex Requisitione Offa M. Ignatij Machczynski Thesaurariae Dobrinensis fuit in Bnis Rozwozino Die hesterna actum praesens praecedens et Ibidem Condescendens Summam Viginti Millium

florenor Pol Pl̃i Andrii Michaelis Mdzewski
officiales gratis placeat pro priam ri supra
scripti Pl̃i Korwowo habere apud M. Nave
rium Bonifili Castellanum Rawiczens ex ra
tionibus in Trnd Fini referens prevenit Ac
tionibus in Trnd Fini referens prevenit Ac
tionibus in Trnd Fini referens prevenit Ac

Gbris anno proxime elapso 1783tio sine Comparitione et attendentia absque Capituli quae bonorum Lidzino haeredum expectare praesumptionis, hisque modis praefati fundi ei appropriare Cenationis, de Diligentia itaque in praemissis tum nullitate ac Cassatione praefatae Dilatationis Inquisitionis, ac ipsamet Inquisitionem modo quo supra sine attendentia absque Capituli eductam tum Inroganda super ipsis poenis facta quaedabit in forma Latini X Grzegorz Gostkowski KKP mpp

Videatur hoc loco Relatio extraditae Citationis pro Zemd Cendnis Ex nitialis in bonis Kowalewo agitandae expeditae Ex Kowalewskich Rycharskich ac Aliud cum MM Rolit nickie per MRGP Ambrosium Cygoda de Dziatoszkowy authore et Jurato Recognitae pro Copia extra in Actis

Videatur hoc loco Oblata Traditionis in fundo bonorum ~~Brudnicki~~ Brudnice Sertegi S. Joannis Czachowski haeredi pro Ex Josephi Czachowski expeditae manu Ex Burg Czerg Plocz propria subscriptae pro Originale Epis extat in Actis

Actum in Castro Plocensi Fa Quarta in Vigilia Ft. Wattis S. Joannis Baptae Scilicet die 23tia Mensis Junij A.D. 1784to

Videatur hoc loco Relatio Extraditae Citationis pro Judicijs Terribus Dobrinen in Rypin Celebrandis ex parte M. Jezawski Gnalis Exercituum Rno Cnsi Jo Malewski per MRGP Michaelem Rusiewicz de Rosciszewo authum et Juratt

recognita Prout Copia Eadem extat in Pro
ductis

M. R. P. Raphael Michalczak de Borzo
wo Authus et Juratt palam vocat Quia
Ipse habitis secum WW. Bonifacio
Malawski et Joanne Smardzewski
Gratia Evidentioris Testimonij sibi
adhibitis ex requisitione Officii Gen
Antonij Gosiński fecit in Bonis Wo
zniki die hodierna in Acta Centen
ta et ibidem Condescendens apud Gen
Josephum Klemensiewski Provisio
nem a Summa Duorum Millium
Trecentorum Septuaginta Florenorum Pol
per Eundem G. Klemensiewski G. Joan
ni Porzycki modo Simplicis de
bitis inscripta provenientem ex ra
tionibus futuris in Terminis expor
mendis Evenit Arrestavit et de
detentione ad Decisionem insti
tuendae Causae Monuit de quo
Praesens Ipse Mtis fecit Relationem

M. Joannes Chamski Canonicus Gnlis Altus
Plocensis quamprimum de Decano in Judicijs Offi
cij praesentis Die 26. Mensis aprilis anno praesenti Jnnu
ato M. Catharinam de Zorawskie ato M. Andreae
Chamski Enciferi Plocensis Relicto Contem Vidua
am et M. Josephum Chamski Tribunum Racią
ziensem filium Comparentem Matrem et fratrem ab
una et famatae ac Splendidum Antonium Siliorski
Proconsulem Civitatis Sacrae Regiae Mattis Plocensis
Parte ab altera in Condicto et Cum praejudicio
Juris naturae prolato Solutionem Summae Duorum
millium Typis ad manus M. Josephi Chamski
Tribuni Raciąziensis maiorem fratris nulliter et Inde
bite Injungente notitiam Sumpserit illudque ad ma

nus

nus habere valuerit illico et ad statim de Releva
tione Eiusdem Decreti Condictitiosi Jus naturae laedens
ex his et alijs rationibus nullo modo subsistibilis Vindi
cationeque portionis Summae se Maiorem post facta
Matris respicientem iteratque Jtem maiorem.

Chamski
mpp

M. Joannes Chamski Canonicus Granitialis Plocensis
quam primum Inscriptionem in regestris Judicij Officij
praesentis ex Parte M. Francisci Gadomski Pincernae
Betscensis ac aliorum Successorum olim Jrndi Nanishaj Dobre
niecki Praepositi Stupensis contra se Comparentem ac alios
procuratores Circumspexerit illico et ad statim Contra
Eumdem M. Gadomski ac alios Successores praenomina
ti olim Jrndi Dobreniecki maiorem est idque ex eo Quia
Jsti Successores Dobreniecczyani non Edita ad Bta
Cetrino maiorem haereditatem ut lex Disponit Cione non
modo quodque Decretum secum Maiorem nihil quidpi
am sciente nec notitiam habentem de aliqua quaedam
Exportata Cione in Eodem Judicio Officij praesentis ne
scitur per quemnam Pltem ex parte Maiorem Com
parationem Inscribentem exportarunt vel etiam Inscri
ptionem in Regestris Eiusdem Judicij Officij praesentis
in tuitu Cupiens Solutionis Summae ac Satisfa
ctionis Decreto contra se Maiorem et alios procura
runt quo Circa maiorem obviando Integritati
Bri suae ne per tales Subtiles modos in Substan
tia sua patiatur aliquam Jacturam de releva
tione Eiusdem Decreti ac nullitate Inscriptionis
injurigendaque mlis per quem sit contra se Maiorem
ad Bta Cetrino (quod nunquam probabitur) Exportata
Citatio Jtem atque Jtem quam solennissime maiorem.

Chamski
mpp

M. R. S. P. Martianus Tomaszewski de Villa Lelice

Authus et Jurato palam rit Quia Jpne habito Secum
N.N. Josepho Obrębski et Joanne Uminski in
Evidentiis Testimonium sibi adhibitis Ex
requisitione Officii M. Joannis Chamski Came
rarij Granitialis Plocensis fuit in Civitate prae
sens Plock Domoq Nlis ac Splis Antonij Si
kerski Procensulis Eiusdem Civitatis Plocensis
Die hodierna in Actu Contenta et Jbus Conde
scendens Summam Mille Zyp ex Summa
maiori Decem Millium Zyp olim M. Catharinae
de Zorawskie olim M. Andreae Chamski En
sifferi Plocensis relictae Contis viduae requi
rens Matri debita provenientem Eumdem M. Requi
rens vigore Juris naturae ergo M. Josephum
Chamski Tribunum Raciąziensem Requirens fra
trem respiciens apud Eumdem Splem Sikorski
Procensulem praevenit arrestavit et de deten
tione ad decisionem Instituendae Causae monuit
de quo praesens Jpe Mlis fecit Relationem

M. Joannes Chamski Camerarius Granitialis
Plocensis sanus plenus RR Gratem Pltiam in per
sonas SS. Pauli Zołkowski Mathiae Mazowiecki
Hiacinthi Przedpełski Petri Rudowski Josephi
Lempicki Pauli Sulkowski Alexandri Rościsze
wski Josephi Zakrzewski Eiusdem mnis Łozo
wski mathiae Narczewski mathiei Lisowski
Laurentij Sokolnicki Eiusdem mnis Bromir
ski felicis Lukowski ad Causas suas Judi
ciarias plenas omnes et singulas in omni Ju
dicio vel Officio Rni maioris minorisve subsellij
cum quibuscunq prnis et Occasione quarum Inter
venientiarum tam ex Actoratu quam reatu vestrum
et agitarum idq ad Triennium Integrum

Integrum praesens sua Rgne praemissa
firmavi. Thamski mpp

NB. Videat hoc loco oblata Traditionis in Bnis La
krzewo prope SS. Mieczyńskich per Offm Bur
graliale Cz Ploc expeditie pro Orgle Ex
tat in actis

Videat hoc loco oblata Decri Condilis Insun
do Bn Lukoszyno Jnr SS. Kowalewskie
et Kotarskie per Offm Burgrte Cz Pl
cey prolati pro Orgle Extat in actis

M. Joannes Bromirski Vexillifer
Pltus Plocen suo et Mae Constan
tiae Mostowska Contes suae nnae
in d. Cen Illres Meos Josephum La
sarium bini nnis et Thadaeum Fra
tres inter se Germanos Mostow
skie Palatinis Masoviae Mandatus
est Jdq ex eo Quia Jdem Mandans
Insistendo Decro Condili in Fundo
Bd Mostowo Fa 2da pt Dni Jubila
te proxima scilicet die Tertia Mensis
Maij Anno praesenti Inter Eundem
M. Bromirski Vexilliferum Pltus
Plocen atq absentem Eius Contem tumq
Alios ab Una et Eosdem Illres Meos
Mostowskie Palatinis Masoviae
nicenen Relictam olim JM. Pau
li Mostowski Palatini Masoviae
Eod Matrem parte ab altera per
Judicium Notariatus Officij praesen
prolato ad Actaq Crem Capitt Plo
cen in Mlawa Fa 2da pt Dni Can
tati

pa videlicet die 10 Mensis Maij an
no Currenti per oblatam porrecto
paratus erat et est Summam
Triginta Millium Florenorum Polon
ex Summa Majori Sexaginta
Millium Florenorum Polon pro Conctis
pretensionibus Complanatione Cor
ta Varsaviae die 30 Mensis Aprilis
anno presenti Inter eosdem Illmos Mo
stowskie Palatinidem Masoviae tum
eorum Tutores ab una et M. Stanisla
um Sikowski Ejusdem Mu Bro
mirski Vexillifer. Ptus Plocny
ac Ejus Contes tum Meorum Zora
wskich Splem Plenipotentem
nne predictorum Meorum Bromirskich
et Zorawskich Agentem parte
ab altera Quita et Conscripta
adinventa et ad solvendum Aqui
ta Pulalantem Decreto Supradi
cto exarato Condoli sibi Ma
nifestam et absentem Meae Conti
adpedicatam et solvi pro die
hodierna injunctam necnon Per
tionem penae Luitae Quatuordi
cem Marcarum se Mcarum Concernen
Decreto Suprascripto solvi demanda
tam ab Ejusdem Mus Mostowski
Palatinidem Masoviae levare de
levatt quietare necnon Securita
tem Ejusdem Summae in Bonis
suis providere Vesquoniam Ejusdem
Illres Mu Mostowscy Palatini
dae Masoviae ad exolvendum Supra
scriptam Summam Una cum
Portione Luitae nec per se nec
per suam quamvis Comparent

Plenipotens quinimo supra fato
Decreto Contraveniunt Idcirco Ma
nifestans de Diligentia sua in
levanda Eadem Summa ac pro
videnda Ejus Securitate Eodem
vero Illrium Mcorum Mostowskich
Palatinidae Masoviae reniten
tia in exolvenda Contraven
tione Decreto ac Succubitione
rigoris poenae Baonis Actorum
Actor Maat In Continente M. Ill. Gr.
Valentinus Michalak de Cier
szewo Authus et Juratt palam Fuit
Quia Ipse Memoratam Baonis
poenam ex vi Contraventionis
Decreto Succubitam ac Eodem met
JJ Mcos Mostowskie Palatinidae
Masoviae Praesens in Termino dispa
rendi Pallegatoque Decreto Contrave
nientem esse banitos Scribat Juxta
Stylum Cancellariae

Joannes Bromirski Vexilifer Pltus Plocz Coppa

Suscepta Maio ex parte Comparitione
Gsi Ignatij Korzybski suo et GG. The
resiae G. Joannis Goszczynski Joan
nae Gsi Francisci Zaremba Conser
tum Korzybskich Sororum suarum nomine
Idque de Melioratione Decreti Condrlis
in Fundo Bi Brzesciae Feria 4ta post
Festum S. Laurentij Martyris proxima scili
cet die 13tia Mensis Augusti Anno ela
pso 1783tio Inter se Maam ac Absentem
Sorores ab una et GG. Stanislaum
Zakrocki et Constantiam Matowi
ska Invicem Conjuges parte ab
altera Summo Cum Praejudicio ac
Injuria Maam et Absentem per Officium

Camerariale Terre Plocen. prolati ad
Actaq. Praesen. die 7ma Mens. Aprilis
Anno Praesen. per oblatam porrecti
ex rationibus futuro in Termino Termi
exprimendis nunquam subsistere
Valentis facta quae si opus
fuerit dabitur Latior ad Acta

Ignacy Korzybski

M. Alexander Ciemniewski Ensiferidae
Ciechanovien. suo et M. Mariannae
Szymakowska Centis suae nni in et
Cen. M. Franciscum Ciemniewski Pin
cernam Kijoviae Maatus est Jdque
ex eo Decia Jd. Maanis Insistendo
Decro Condrli in Fundo Bd. Unie
rzysz Fa 2da in Crno Fti S. Andreae
Apli scilicet die 4ma Mens. Xbris
Anno elapso 1783 Inter se Maand
ac Absend Centem ab Una et Eund.
M. Ciemniewski Pincernam Kijoviae
tum Alios parte ab Altera prolati
Actisq. Praesen. Fa 3tia pt. Fm S. Anto
nij de Padva pa scilicet die 15ta
Mensis et Anni Praesen. oblatuato
paratus erat et est Summas in
fraseras Primam Mille Florenorum Pott
Alteram Viginti Duorum Aureorum Hun
garicatt Tertiam Septingentorum Flo
renorum Pott Quartam Mille Florenorum Pott
Quintam Viginti Aureorum Hungari
catt Supra de Actu exarato Decro
Condrli sibi Maanis ac Absens Centi
adjudicatas et pro die hodierna
solvi injunctas ab Eod. M. Ciemnie
wski Pincerna Kijoviae levare de
levatis quietare necnon Summas

locatione indigentium Securitatem
providere Verum quoniam Idem M.
Ciemniewski Pincerna Kijoviae ad
exolvendas Suprascriptas Summas
nec per se nec per suum quemvis
Comparet Plenitem quinimo Su-
prascriptum Decretum Contravenit Idcir-
co Maiestas de Diligentia sui in
levandis praecensitis Summis
Ipsius vero renitentia in exolven-
dis Contraventionemque Decreto ac Suc-
cubitione rigoris poenae Bonis
etc. atque etc. Maiestas In Continen-
ti M. K. G. P. Valentinus Micha-
lak de Czerszewo Aenthusiae Juratus
palam ruit Quia Ipse Memoratus
Bonis poenam ex vi Contraven-
tionis Decreto Succubitam ac Eun-
dem met M. Ciemniewski praesens
in Termino disparem praeallegatoque Decreto
Contravenien esse banitum Juri
Commoni Contrarium scribatur
Juxta Stylum Cancellariae

A. Ciemniewski
mp

Suscepta Maiestas exprimi Comparitione
G. Stephani Dobrski Cum Infideles
Jakob Israelowicz Parentem et Lewik
Jakubowicz Filium Judaeos Drobi-
nensem ratione per Ipsos Quotae Trium
Aureorum Hungaricalium Juramento per
Maiestatem evictae Decretoque Judicij Officij
praesens die 26ta Mensis Aprilis An-
no praesens Inter se Maiestatem ab una
et Eosdem Judaeos Dobrinensem atque ab eius
parte ab altera prolato sibi Maiestas

Una cum poenis prima Lucta Trium
altera Simplici Quatuordecem Mar
cas Pott in Sublationem Condemna
tionis sup Ipsis obtentae adjudica
tae et pro die hodierna solvi injun
ctae non exolutionis Exinde ejus De
creto Contraventionis ac rigoris poe
nae Baonis Succubitionis facta
quae dabit in forma Latior In Con
tinenti M. R. Gl. Valentinus Mi
chalak de Czerszewo Authus et Ju
ratus palam rcit Quia Ipse mo
moratt Baonis poenam ex vi Con
traventionis Decro Succubitam ac
Eandemet Infideles Judaeos Drobi
nen Pcen in Trno disparend Pal
legatoq Decro Contraventionis esse ba
nitos scribat Juxta Stylum Can
cellariae Stefan Dobrski rt

Suscepta Mao ex prli Comparitione
M. Clementis Kozlowski Conz Maum
Josephum Rokitnicki Tribunum
Racigsien rne per Ipsum Sum
mae Viginti Novem Aureos Hun
garicatt boni adequatiq Ponderis
Scripto Manuali de data Ejus hic
Plocie die 18 Menz July Anno
1776to per Eundem M Rokitnicki
sibi Maanz ad solvendum Assecura
tae Decroq Judicij Trris Plocenz
hic in Plocko Ta 3tia pt Dni Re
gationum pa scilicet die 27 Menz
Maij Anno elapso 1783. Inter
se Maand ab Una et Eundem M. Ro
kitnicki parte ab altera prolato
sibi Maanz Una cum Provisione

ab Eadem Summa provenien. per Quinqui
a Centum Computanda ac pœna Lui
ta Trium Marcar. Pott. adjudicatæ
et pro die hodierna solvi Injunctæ
non exolutionis Exinde Ejusdem Decreto
Contraventionis ac regiris pœnæ
Bonis Succubitionis facta quæ
dabit in forma Latior In Conti
nenti M. R. J. P. Valentinus Micha
lak de Czerszewo Authus et Juratt
palam rect. Quia Ipse Memoratt
Bonis pœnam ex vi Contraven
tionis Decreto succubitam ac Eundem
mot JM. Rokitnicki Præsens inter
mino disparend. Pallegatoq. Decreto
Contravenien. esse banitam scribat
Juxta Stylum Cancellariæ

Clement Kozłowski

Suscepta Mao ex parte Compaone M. Clemen
tis Kozłowski Cens. M. Casimir. Rudni
cki Subdapifer. Crusvicien. ratione per
Ipsum Summæ Trium Millium Florend.
Pott. Scripto Manuali Varsaviæ die Ter
tia Mens. July Anno 1766to per Eundem
M. Casimir. Rudnicki Illri M. Andreæ
in Zamoysc Ordinato Zamoyski Excan
cellario Rnm. adsolvend. Assecuratæ per
Eundem vero Illrem M. Ordinatum Za
moyski Scripto Manuali in Biesun
Die 19 Mens. Aprilis Anno 1779 Da
tuato Actisq. Crons. Cerciniens. die 2a
Mensis 8bris Anno A. 783 Oblatua
to sibi Maan. Cessæ Decreto Judi
cij Terris Plocens. in Bilsko Sabbo pt
Dm. Rogationum proxo scilicet die 22
Mensis Maij Anno ~~178~~ Præsens Inter
se Maan. ab Una et Eundem JM. Rudni
cki parte ab Altera prolato sibi Maan.

Una cum pœnis prima Luita Septem
Altera Duplici Quatuordecem Marcarum
Polon in Sublationem Condemnatio
nis sup Ipso obtentæ adjudicatæ
et solvi pro die hodierna injunctæ
non exolutionis Exinde Ejusdem Decreto
Contraventionis ac rigoris pœnæ Ba
nitionis Succubitionis facta quæ
dabit in ferma Latior In Continen
ti M. R. G. P. Valentinus Michalak
de Czerszewo Authus et Juratt pa
lam rvit Quia Ipse memoratam
Bannis pœnam ex vi Contraven
tionis Decreto Succubitam ac Eundem
met M. Rudnicki Pœnæ in Trno di
sparend Pallegatoq Decreto Contrave
nien esse banitum scribat Juxta
Stylum Cancellariæ

Clemens Kozidurski mp

Suscepta Mao ex parti Comparitione
M. Clementis Kozłowski Cons G. An
nam de Czerzniskie olim G. Alber
ti Przeradski Relictam Contem Vida
am ratione per Ipsam Summæ Con
tum Viginti Florenorum Pott ad Scripta
Manualia per olim supraeorum
Gm Albertum Przeradski Ejus Mari
tum a se Maanz Mutuo Contra
ctæ Decreq Judicij Terris Plocen
in Sepre Die 17 Mensis 8bris An
no elapso 1783 Inter se Maanz
ab Una et Ipsam parti ab Altera
prolato sibi Maanz Una cum
Provisione ab Eadem provenien per
Quinque a Centum Computanda
tum pœna Luita Trium Acle
ersiva pœna Duplici Quatuorde
cem Marcarum Polon in Sublatio
nem Condemnationis sup Ipso obten

tæ

adjudicatae et pro die hodierna solvi
injunctae non exolutionis Exendi
Egl. Decreto Contraventionis ac rego
ris poenae Baonis Succubitionis
facta quae dabit in forma Latior
In Continenti M. et G. P. Valentinus
Michalak de Czerszewo Authus
et Juratus palam vocat Quia Ipse
Memoratam Baonis poenam
ex V. Contraventionis Decreto Suc
cubitam ac Eandem et Gen. de Czer
znickie Przeradzka Praesens in
Trno disparem Pallegatoque Decreto
Contravenientem esse banitum ser
bat Juxta Stylum Cancellariae

Clemens Kostowski

Suscepta Mno ex parte Comparitione M.
Clementis Kostowski JMci Andreae
in Zamoysc Ordinati Zamoyski
Ex Cancellarij Rni Ordinis Aquilae
Albae Equitis Specialis Plentis Suo
et Lsor. Valentini Dobies et Lau
rentij Dursak de Benis Lutocino
Subditor. nni Conj. Gen. Joannem
Parentem et Andream Filium Cza
chowskie rni per Ipsos Quotam
et quidem L. Valentino Dobies Tri
ginta Florenorum Jam vero L. Lauren
tio Sexaginta Quatuor et Florenorum
Post Juramento evictam nec non Lu
tae Trium Marcarum ac in Sublationem
Trinarum Condemnationem poenae
Simplicis Quatuordecim Marcarum
Post Decreto Judij Terris Plocensis in
Scipro die 26ta Mensis Maij An
no Praesens Inter Eundem JMci Ordina
tum Zamoyski ac Subditos Supra

seros atq Alios ab hna et Eosd Gros
Czachowskie parti ab altera in Con
tumatiam Ipsorum prolato adjudi
catur et pro die hodierna solvi
injunctum non exolutionis Exin
de Decro Memorato Contraven
tionis ac rigoris poenae Bonis
Succubitionis facta quae dubitat
in forma Latior In Continenti
MRGP Valentinus Michalak
de Czerszewo Antheus et Juratt pa
lam vocat Quia Ipse Memoratam
Bonis poenam ex vi Contraven
tionis Decro Succubitam ac Eosd
met Gros Czachowskie Praesens in
Trno disparem Collegatoq Decro
Contravenien esse vanitos scribat
Juxta Stylum Cancellariae

Clemens Kwiatkowski

M. Franciscus Kozicki Camerarius Trris Cie
chanoviensis suo et Suorum ob M. Rosalie de Je
zewskie Gulczewska nne in et cum M. Do
minicum Piwnicki Vexilifer Bidgostiensis
Br Mogilnica Possessorem maatus Est Exlo
Quia Jd maam Insistens Decro Caidrli in fun
do Br Grabile Die 19. Mensis aprilis Ao prae
sens Jnr se Maam et Eosd Suiores ex una
et Jnr Pte ex altera prolato Actisq Crac Plo
cens in Mtava Die 26. Mensis Eiusd annola
bens per oblatam perrecto paratus erat et
Est Summam Trium Millium flor Pol ex
maiori Summa Quadringentorum Aureorum hungs
super Bris Mogilnica Insera provenien
Decro Superius expresso cum provisione ac pe
na Quatuordecim Marcarum Pol adjudicatam

et

et pro Die hodierna Solis determinatam le
vare delevato Quietare vel Quoniam Jgs M. Pi
wnicky ad Exolvendam Eamque Summam nec per se nec
per suum quemvis Comparet Pltem quinimo De
creto Eius Contravenit ideirco Maam de Diligen
tia sui in levandam Jpm vero renitentia in Exolvendam
Contraventionem Deno ac Succubitione rigoris
poenae Bnis Jtem Jtemq maat In Continenti
MRS P. Valentinus Michalak de Cierszewo
authus et Jurat palam vit Quia Jpme
memorat Bnis poenam exci Contraventio
nis Deno Succubit ac Jpm et M. Piwnicki Pru
ori Fmd disparem Pablegatoq Deno Contra
venien Esse Bannitum Scribat Juxta Stylum
Cancellariae: Franciscus Kozielski Pp.
Ma

Suscepta Maad exprti Comparitione S. Joannis
Dłuzniewski BLP. suo et S. Margarethae Su
dowska Contis sue mne cong M. Josephum Je
zewski Vice Colonellum Exercituum Rni rne per
Jpm Summae Trecentorum aureorum hungr Deno Ju
dicij Trnis Plocen in Płocko Die 24. Men
sis Januarij ao praesen Jpm se Recognoscen
et absen Contem ex una et Jpm Parte ex alte
ra prolato cum poena lucta Septem Marcarum
Pol adjudicatae et pro die hodierna Solis In
cinctae non Exolutionis Exinde Eius Deno Contra
ventionis ac rigoris poenae Bnis Succu
bionis facta quaedabit Informa latior
In Continenti MRS P. Valentinus Michalak
de Cierszewo authus et Jurat palam vit Quia
Jpme memorat Bnis poenam exci Contra
ventionis Deno Succubit ac Jpm et M. Je

zewski

Jezewski Pręcz in Trnd disparcz pallegatoq Decrd Contraveniq Esse Banitum scribat Juxta Stylum Cancellariae

Jan Dłuzniewski

Suscepta Maad expti Comparione S. Joannis Petrykowski Succed S. Eure de Petrykowskie primi ad S. Petri Borowski Ldi ad praesens voti Contis Succ nne Cong S. Albertum Chyczewski ~~rne~~ Br Szumania heredem ~~[illegible]~~ rne per Jpm Summae Decr Millium Sexcentor Sexaginta sex Typq et Grossor viginti Pol maaq Contem respiciaq Decro Trni Plocaq in Sepre Die 29. Mensis Januarij ad Pręcz Jpm se Maq et absq exuna et Jpm de alio s Pte ex altera prolato cum pienis prima lucta Se ptem altera Duplici Quatuordecim Marcar Pol adjudicatae et pro Die Lodzierna Soli Jnpin cte non Exolucionis Eiusde Eiq Decro Contraventionis ac rigoris poenae Brnis Lucubitionis facta quae dabit ~~[illegible]~~ Jn Continenti NRGP Valentinus Michalak de Cierszew Aethus et Jurat palam nil Quia Jpne memorat Brnis poenam exci Contraventionis Decrd Lucubit ac Jpmed S. Chyczewski Pręcz in Trnd disparcz pallegatoq Decrd Contraveniq Esse Banitum scribat Juxta Stylum Cancellariae.

Jan Potrykowski

2

Suscepta Maad expti Comparione S. Mathei Malanowski Cong M. Ignatium Niedziałkowski Vice Palatinus Plocaq rne per Jpm Lui maaq in persolucione Summae Trecentor Octua

jnita

gnita unius flor. Pol. tum provisionis ab eaq
Summa provenientis nihilominus pienie Simpli
cis Quatuordecim Marcar. Pol. per se Maaq
SS. Rogniskum exoluta ad mentem Decr. Ju
dicij Officij Pzey Die 3. mensis 9bris Ao Ela
pso 1783. Jnr. Eosdem S. Rogniskie ex una
se Maaq ex altera et Jpn. ex Tertia Par
tibus prolati non intercessionis exinde
Decro Contraventionis ac rigoris pienie
Bnis Succubionis facta quedabit Infer
ma latior In Continenti M. R. E. P. Valen
tinus Michalski de Cierszewo Authus
et Jurat. palam int. Quia Jnre memorat. Bnis
pienam exci Contraventionis Decro Succu
bit ac Jpn. met. M. Niedziałkowski Pzey in
Trno disparens Pallegatoq Decro Con
traventis Esse Banitum scribat Juxta
Stylum Cancellarie

Mateusz Malanowski rd.

Suscepta Maao exprti Comparione S.
Mathei Malanowski suo et S. Eve Zyseni
cha Conditis suae mne Cong. S. Laurentium
Mankowski rne per Jpn. Summae Ducen
tor. Quinquaginta Zyng ex Summa maio
ri Trecentor. Zyng pululaq Decro Judicij
Officij Pzey Die 5ta Januarij Ao Pzey
Jnr. se Maaq et Absens ex una et Jpn. Pte
ex altera prolato cum provisione ad alter
tantum accreta ac pienis prima licita Septem
altera in Sublaonem processus Simplici Qua
tuordecim Marcar. Pol. adjudicatae et pro
Die hodierna Solis demandatae non Exolutio

nis

nis Eiusde Eius Dcrd Contraventionis ac
rigoris pœnæ Bnis Succubionis factaque
dabit Informa latior In Continenti MAGP.
Valentinus Michalak de Cierszewo authus et
Juratus palam nit Quia Ipse memorat Bnis
pœnam exci Contraventionis Dcrd Succubit
ac Ipsi met ~~ma~~ S. Mankowski prezeus in
Trnd Disparens pallegatoq Dcrd Contra
venienti Esse Banitum scribat Juxta Sty
lum Cancellariæ

Mateusz Matanowski rd.

Suscepta Maad exprli Comparione S. Sta
nislai Turowski actor pœnæ Suscepta ve
per M. Adamum Łączyński Camerarium
Grlem Plocen actis pœnæ Die 30. aprilis
Ao pœnæ Splter Jnnri Pltis in virtute Eiusdem
Pltiæ mne Suprafati M. Łączyński cong
S.S. Antonium Rudowski et Conegondim
Strachocka Conger mne per Ipsi Summæ
mille Ducentor Zynę florenos Pol. Quadrin
gentos octuaginta ~~florenos Pol.~~ Efficiens
per Eosdem SS. Rudowskie a Maaus Prli ad Com
pactum verbale accomodatæ Dcrq Judicij
Trris Plocen in Raciąż Die 6ta Februarij
Ao pœnæ Jnri sci maaus prtem exuna et
Jnri Parte exaltera prolato cum pœna lucta
Trium Marcar Pol adjudicatæ et Die ho
dierna soli determinatæ non Exolucionis Ex
inde Eius Dcrd Contraventionis ac rigo
ris pœnæ Bnis Succubionis factaque
dabit Informa latior In Continenti MR.
S.P. Valentinus Michalak de Cierszewo
Authus et Jurat palam nit Quia Ipse

memorat

memorato Bnis penam exci Contraventio
nis Decro Succubitae Jpmet SS. Rudowskie
Pdcy in Trno dispareny praeallegatoq Decreto Contraveniens esse Banitos scribatur
Juxta stylum Cancellariae. S. Turowski

Suscepta Maad exprli Comparione fama
ter Josephi Bethier et Constantiae Step-
kowska Conjugum et quae Contis in assa
mariti eorum JAR Simonem et S. Alber
tum Krzywkowskie tum Successores olim S. Va
lentini Krzywkowski me per Jpm Summae
viginti Aureorum hungr Juxta Evictae Decro
Judicij Officij Pdcy Die 26. Aprilis Ao Pdcy
Jnr se Maay ex una et Jpm Parte exalte
ra prolato cum poena lucta Septem marcar
Pol adjudicatae et pro Die hodierna ex Sub
stantia olim S. Mathaei Krzywkowski BLP
steriliter decessi solis injunctae non Exo
kuonis exinde Eiusdem Decro Contraventionis
ac rigoris poenae Bnis Succubionis facta
quaedabitur Informatatur In Continenti
MRLP Valentinus Michalak de Cier
szewo authus et Jurato patam rit Quia
Jpne memorato Bnis penam exci Contra
ventionis Decro Succubitae Jpmet olim
S. Mathaei Krzywkowski Successores Pdcy in
Trno dispareny praeallegatoq Decro Contra
veniens esse Banitos scribatur Juxta sty
lum Cancellariae. Joseph. Böttcher mp

K Betherowa mp

Suscepta Maao exprti Comparione S. Martia
ni Wołowski cum SS. Thomam et Emma
nuelem Wołowskie nne per Jpm Summae
Decentor flor Pol a se Maaum per Jpm Le
vatae Decrq Judicij Trris Plocens in Bil-
sko Die 9.na Mensis Octobris Ao Etapso
1783. Jnr se Maaum et alios ex una et
Jpm parte ex altera prolato cum provisione
ab Eadem Summa pervenien ac poena lucta
Septem Marcar Pol adjudicatae et pro
Die hodierna Exoti mandatae non per
solutionis exinde Eius Decro Contraventio
nis ac rigoris poenae Bnis Succubitio
nis facta quae dabit Informa latio
In Continenti M.R.P. Valentinus Micha
lak de Cierszewo Authen et Jurat patam sit
Quia Jpne memorat Bnis poenam ex ci Contra
ventionis Decro Succubit ac Jpmet S.S. Wo
łowskie Pcem in Trnd dispareum pro alle
gato Decro Contravenien Esse Banitos
scribat Juxta stylum Cancellariae

Marcyan Wołowski

M. Carolus Rosciszewski suo et M. Theres
siae Karska Contis suae nne maatur Est
idq Ex eo Quia Quamvis Suus maam motio
a Decro Condili in fundo Bd Grabiec Dra
Qda post Dm Conductum Paschae Ao pre
sens Jnr se maaum et Mm. Zorawskie
ac Kozicki et alios in Comparionem Eiusdem
Decri Intraum mente Decri Tribunalis
Rni Petricoviensis per Judicia Subjudicatum
Sochaczoviensis et Camnatum Zawskiensis Trrea
prolato ad acta q Cum Plocen in Mtava

Jna

Fra 2da post Dni Misericordiae Ad Currendum
per Oblatum perrecto Interposuerit tamen
maam ne per hanc ce motionem aliquod
patiatur detrimentum evitando malum eventum
ab eadem motione per Dnum maonem suo et
Cuius Supra mne recedit de diligentia q
in praemissis maatur Karol Rosciszewski m.p.

Ps. Accepta Maad expti Comparione S. Sta
nislai Laguna Bl Plocen. actis Trribus Plo
cen. in Plonsko Die 27. Maij Ao 1782do
per S. Bonaventuram Ciołkowski Came
rarium Trrem Plocen. speciem Inscripti Pltis
in virtute Eiusdem Pltae mne Suprafati S.
Ciołkowski eorum M. Franciscum Caietanum
bini mris Rosciszewski Castellanum Sieprcen.
rne per Jpm Summae Octuaginta Quinque
Aureorum Hungr. flor. Quinque et Grossorum
Octodecim Polo per Eundem M. Rosciszewski
Scripto mnli Solvi a Securatae Decreto Ju
dicij Officij Pdcen. Die 21ma Mensis Julij
Ao Elapso 1783. Jnrsui maam pro tem
ex una et Jpm parte ex altera pro lato cum
prisione ac poena lucta Septem Marcarum
Polo adjudicatae et pro die hodierna Solvi
determinatae non Exolvonis exinde
Eiusdem Decreto Contraventionis ac rigoris poe
nae Bnis Succubionis factaque dabitur
Informatio Jn Continenti M. R. G. P. Va
lentinus Michalak de Cierszewo authus
et Jurat. pactam rit Quia Jme memorat
Bnis poenam exci Contraventionis Decreto

Succubit ac Primo M. Rosciszewski Poenae in Termino disparere pallegatoque Decreto Contraventionis Esse Banitum scribatur Juxta Stylum Cancellariae

Suscepta Maiestatis expersonali Comparitione JAR Gregorij Boguski Praepositi Ciacheinensis cum Successores ob Mtem Josephi Karski Vice Palatini Dobrinensis bonae Regimini Laendes Ratione per ipsos Medietatis Summae Mille Quingentorum Tynfus quemque Tynfus Triginta octo grossis aeris numerando bene Suprascriptae Regimini Officium cum Provisione ab Actu Institutionis Ejusdem Maiestatis ad Ecclesiam Ciacheinensem ac Poena Lucta Septem Marcarum Polonicarum Decreto Judicij Officij Praesentis Feria Secunda post Festum Circumcisionis Sancti Domini Praesentis Die Quinta Mensis Januarij ad Praesentem Inter se Maiestatis ex una et Eisdem Successores ob Mtem Karski ac Alios parte ab altera Praelato Die Tedierna adjudicatum non Solutionis exinde Decreto Eiusdem Contraventionis Rigorisque Poenae Banitionis Succubitionis facta quae dabitur in forma Latior In Continenti MRPP Valentinus Michalale de Cierszewo Anthe et Jurat Palam Dicti Quae ipse Memorat Banitionis poenam ex Contraventionis Decreto Succubitam ac primo Successores ob Mtem Josephi Karski Vice Palatini Dobrinensis Praesentis in Termino Disparere pallegatoque Decreto Contraventionis esse Banitos Juri Communi Contrarios et Rebelles Lie Ante Cancellariam Praesentis etc Scribatur Juxta Stylum Cancellariae. Gregorius Boguski Parochus Ciacheinensis mp

Suscepta Maiestatis expersonali Comparitione Mtis Alexandri Rosciszewski

Rosciszewski Emiferae Novogr. Actis Crez. Bobrownicen.
ex Acta mensis Augusti ad Elapso 1783to per Mag.
Raymundum Rosciszewski Emiferum Terrae Dobrinen.
ad Infrascripta peragendae Jurisd. Plenitudinis nomine Episcopi Mag.
Raymundi Rosciszewski in et cum Successores olim
Mag. Josephi Karski Vice Palatini Dobrinen. benedictae
pinae haeredes Ratione per ipsos in Solutione Mu
dictatis Summae Mille Quingentorum Typorum Eccle
siae Ciechinen. propriae, Decretum Judicij Officij praesentis
ex Quinta mensis Januarij Ao praesentis Inter ea Ma
arum ~~et Eosdem Succes~~ Principalem causam, et Eosdem
Successores Karscianos tum Praepositum Ciechinen.
et Jos. Cieslinski plato adjudicata ~~Cum~~ ac Pro
visione ab Eadem mudictate Summae ab Acta In
stitutionis JAR. Gregorij Boguski Soli ~~Capo~~ Pae
na Lucta Septem Marcarum Polon. in pincta non
Electionis Exinde Decretum Eidem Contraventionis Rigo
rique Poenae Bannum Succubitionis facta quae
dabitur in forma Latius In Continent. MRP. Valenti
nus Michalski de Cierszewo Authus et Jurat. Palat.
Rud. Juvia ipse memorat. Bannis Poenarum ex vi Contra
ventionis Decretum Succubitam ac ipsosmet Successo
res ad M. Josephi Karski Vice Palatini Dobrinen. praesentes
in Termino disparentes Pallegatoque Decretum Contraventionis esse
Banitos etc. Scribatur juxta Stylum Cancellariae

Alexander Rosciszewski qua Specialis
Plenipotens

S. Josephus Głoszkowski suo et SS. Adami fran-
cisci Mariannae Justinae et Ludvinae filior et filiar
suar ob S. Josephae de Tańskie Karwowska ob
SS. Jacobi Tański et Mariannae Głoszkowska
Congum filiae fratrum et Soror ac uncularium
nne cong SS. Adamum Miecznikowski et Ju-
liannam Tańska Juvicem Conges ~~nne~~ maatum
Est ex eo Quia Jd Maam ~~obte~~ insistendo De-
creto Judicij Trris Plocen in Raciąż Die Ter-
tia mensis Januarij Ao praeteq Jnr se Maaq
ex una et Jnr ac alios parte ex altera lato pa-
ratus erat et Est Summam Primam Sexcentor
alteram Septingentor Zyng ex Summa majo-
ri Mille Septingentor Zyng in mtava Tra 4ta
ante Fm S. Margarethae V. et Martyris Ao
1764. super Bnis Sikory per ob S. Jaco-
bum Tański ob S. Mariannae Głuszkowska
absq maaq filio pupillor Amittae in vera
et assecurata provenienq Decro supraexpresso
detruncata Summa Quadringentor Zyng cum pro-
visione ac poena lucta septem Marcar Pol pro
re maaq Pupillor adjudicat et pro Dieho-
dierna soli determinatas levare de levato
Quietare ac Securitatem Earq Summar pro-
videre verum quoniam Jd SS. Miecznikow-
skie Earq Summas cum provisione et Pe-
na lucta exolvere renitunt quinimo supra
scripto Decro Contraveniunt idcirco maam
de Diligentia sui in levaq Jnr vero Reni-
tentia in Exolvenq Contraventioneq Decro
ac Succubione rigoris poenae Bnis Jtd Jtdq
maat In Continenti in RGP. Valentinus
Michalak de Cierszewauthur et Jurat palam
rit Quia Jnae memorat Bnis poenam ac
ci Contraventionis Decro Succubit ac Jnr nec
SS. Miecznikowskie praeq in Trnd disparq

pallegatos

pallegatoq Decrd Contraveniey esse Ba
nitos scribat Juxta Stylum Cancellarie
Jozef Głoszkowski

Suscepta Maad Expti Comparione S. Pauli Sul
kowski BLP. cons S. Felicianum Malewski
rne per Jpo Summae Trecentorum Triginta Tri
um flor Grossor Decem Pol. se Maay virtute
Juris Cessi respiciey Decrq Judicij Trnis
Plocey in Plonsko Die 22. 8bris Ao 1783tio
Jnr se Maaey exuna et Jpo parte ex alte
ra protato sibi maay cum provisione ad alte
rum tantum accreta ad judicatae tumq binar
Portionum ~~[illegible]~~ huius Septem alte
rius vero Totalis Duplici Quatuordecem Marcar Pol. in
Eiusq Decri Jpo ad pacificaney afficiey et
pro Die hodierna Soli demandatar non per
solutionis exinde Eiq Decro Contraventionis
ac rigoris poenae Bris Succubionis facta
gerendabit Informa latior Jn Continen
ti MRGP. Valentinus Michalak de Cier
szewo authus et Jurat palam rist Quia Jpne
memorat Bris poenam exci Contraventio
nis Decro Succubit ac Jpmed S. Malewski
pseq in Trnd disparey pallegatoq Decrd
Contraveniey esse Banitum scribat Juxta
Stylum Cancellariae ex Summa maiori Quin
gentorum fl. P. albae argenteae sine procento
monetae Paulus Sulkowski Burgr Crenq Plocenq
Jna

Suscepta Maa ex pti Comparoni Insidi
lis Borsk Szymanowicz Tabernae in
Krasna Wola hic Plocae sitae Arcen

datoris Cum M. Joannem Rosciszewski
Pocillatoriae Raciąsien ratione per Ipsum
Summae Centum Triginta Florenorum
Pott. Scripto Manuali die 14ta
Mensis et Anni praesentis datuato in
rem Manifestam dato per Ipsum
Manifestam ad solvendum pro die
hodierna Assecuratae non exolutio
nis exinde Ejusdem Scripto Contraven
tionis de Cujus Summae Vindicatio
ne tum Irrogandis super Ipso re
spectu Contraventionis Scripto
Succubitis poenis facta quae dabit
in forma Latior

[illegible]

Videatur hoc loco Relatio Extraditae Citatio
nis pro Termino Condescensionis Granitialis
Inter Bona Krajewice Magna Rzaki
Zachowo et Zabowo atque Rogiennicki
Wieski Agitandae ex parte Haeredum
Bonorum Praedictorum Krajewice Cum Haeredes
Bonorum Wozyno et Cetnino Collaterales
per MRGP Martinum Rogowski de Kra
jewice Authum et Juratt recognita
Prout Copia Eadem extat in Productis

Videatur hoc loco Relatio Extraditae Lite
rarum Innotescensorialium pro Termino Con
descensionis Granitialis Inter Bona Kraje
wice Magna et Rogiennicki atque alia
Agitandae per JM. Succamerarium Ptus
Plocen extraditae Manuj Ejusdem JM. Suc
camerarij subscriptae Per MRGP Mar
tinum Rogowski de Krajewice Authum
et Juratt recognita Prout Copia Eadem extat
in Productis

Videatur hoc loco Oblata Avisationis pro Termino Con
descensionis Inter JMcos Zboinskie Castellanos
Raciąsien et G. Kozicki Agitandae per Judicium Sub
judicatus Terrae Plocen factae Manuj Ejusdem
Judicij subscriptae Prout Originale Ejusdem extat
in Actis

Suscepta Mae ex parte Compaon
JM. Karnkowski

Sub Actu Die 23. mensis Junij Ao 1784.

Suscepta Mcao Expti Compañone JM. Ste
phani Karnkowski Castellanie Conarieve Cuia
vie cong S. Petrum Cieszewski rne per Jpm Sum
me Sexaginta aureor hungr Deno Trri
Plocey in Bilsko Die 21.ma Mensis Maij
Ao Pcey Jrm se Maay exuna et Jpm ac alios
Parte ex altera ~~pro~~ lato cum Pena lucta Trium
atq in Sublaonem processus Secuplici Qua
tuordecim Marcar Pol adjudicatae et pro
Die hodierna Soli determinatae non Exo
lucionis Exinde Eiq Deno Contraventionis
Pe rigoris pene Bnis in Eorq Deno appositi
Succubionis facta quedabit In forma Latio
In Continenti MRE P. Valentinus Micha
lak de Cierszewo Authus et Juratus palan
rist Quia Jpne memorat Bnis penam exci
Contraventionis Deno Succubit ac Jpmet
S. Cieszewski pallegatoq Deno Contravenie
Esse Banitum Scribat Juxta Stylum Can
cellariae S. Karnkowski
Pr.

Suscepta Mcao expti Compañone S. Petri
Cieszewski cong M. Josephum Rokitnicki Tri
bunum Raciaziae rne per Jpm Summae Sexa
ginta aureor hungr Deno Trri Plocey in Bil
sko Die 21. Mensis Maij Ao Pcey Jrm se
maay et alios exuna et Jpm Pte ex altera
prolato ~~pro~~ cum pena lucta Trium Marcar
Pol adjudicatae et pro Die hodierna soli
Jnuinctae non Exolucionis exinde Eiq Deno
Contraventionis ac rigoris pene Bnis

Succubionis facta quedabit Informa
latior In Continenti M.R.S.P. Valentinus
Michalak de Cierszewo authus et Jurat
palam ritu Juris Jnne memorat Bnis poenam
exci Contraventionis s Decr Succubit
ac Jnmed M. Rokitnicki Pcus in Trid
disparcus pallegatoq Decr Contrave
niei Esse Banitum Scribat Juxta
Stylum Cancellariae. P. Cieszewski
Ll.

Suscepta Mtao ex prti Companione G. Hiacinthi
Przedpełski C. Plocens cons. G. Martinum Szuman-
ski et H. Paulum Tobiasiak Ovillatorem rne per
Jnm et Juris per pfat Ovillatorem Summae Centum
Octuaginta Novem flor Pol pro Ovibus Lepra
Infectis provenientes Decro Condit Infundo Bn
Inlice Die 16. Mensis Januarij Ao Pcus Jnr
se maaus ex una et Jnm ac alias parte ex altera pro
lato actisq Pcus die Decima Octava Martij
Ad Eoq obtatuato adjudicato et pro die hodierna
soli demanato ac per tionis poenae luitae Septem
Marcar Pol Eunus H. Tobiasiak ad pacificandum offi
cium non Exolutionis Jam vero per G. Szoman
ski Eunus Ovillatoris ad persolutionem supra
expressar Summae et Poenarum non adactionis
nec Eunus Ovillatoris cum ~~[illegible]~~ uxore et rebus
maaus Extradicionis exinde per utrosq Eius Decr
Contraventionis ac rigoris poenae Bnis Succu
bitionis facta quedabit Informatior In Conti
nenti M.R.S.P. Valentinus Michalak de Cier
ac poenae Quadruplicis Quatuordecim Marcar Pol

pcus

sicut authus et Jurato palam ruit Quia Jpne memorato
Bnis poenam exci Contraventionis Decreto Succubit
ac Jpnmet S. Szomanski et H. Tobiasiali Pcus
in Trnd dispareus pallegatoq Decreto Contrave
nieus Esse Banitum Scribat Juxta Stylum Can
cellarie. Praedpit. lij 6 T. Plocensi

S.S. Simon Umniski et Theressia Szomanska
Jnicem Conjuges et quiae Com in Assa mariti
~~[illegible]~~ in et Cong S. Martinum
Szomanski maati sunt ex eo Quia Jus Maaus ob-
temperans Decreto Condili in fundo Bonor Szu
manie Peiory et Babalary die 24. Mensis Maij
ac Pcus Jnr se Maaus exuna et Jpn Pte exalte
ra prolato actisq Trribus Plocens in Sepre die
27. Mensis Maij ao labens Oblatuato parati
erant et sunt Summam nongentor Sexaginta
flor Pol Complanaone Certa accordatam tum
Quotam Centum Sexaginta flor Pol Decreto Su
perius exarato cum provisione a priori Summa
adjudicatas provenien ~~adjudicatas~~ et pro die
Hodierna solis injuncto levare delevato Quie
tare ac Securitatem Summae Complanaone
Indigitatae providere vero quoniam Jus
S. Szomanski ad exolvens suprascripto Summam
et Quotam ac provisionem nec per se nec per
suum quemvis Comparet Pltem qui nimo De
creto Eius Contravenit idcirco Maaus de Dili
gentia in levans Jpn vero renitentia in Exol
vens Contraventioneq Decreto ac Succubione
rigoris poenae Bnis Jted atq Jted maant In
Continenti M.R.S.P. Valentinus Michalak de Cier

pens

szewo Authus et Jurato palam rit Quia Ipse
memorato Bnis poenam exci Contraventio
nis Decreto Succubitae Ipsimet G. Szomarski
praesens in Trnd disparere pallegatoq Decreto
Contravenientis Esse Banitum scribat Juxta
Stylum Cancellariae

Szyman Uminski rt

Teresa z Szumarskich Uminskiart.

Suscepta Maatio coepersonali Compantione J. Lucae Cieslin
ski Bld. cum M. Raymundum Rosciszewski Emtor
Terae Delmnen. bnor Rękawczyno antecatum haerdum
Ratione per ipsum in Solutione Sum Mediatatis
Summae Mille Quingentor Zyn. Ecclesiae Ciechinensis
tam in bonis Eisdem Rękawczyno quam Rępi
no Inscrae bonaq supraserta Rękawczyno afficiens
circa Resignationem eorundem bonor ad Deportandos
sibi Maanc non pcomisse nisi Clate tum in Cap
sibus ab Eadem Mediate Summae ab Acta Institu
tionis JAR Gregorij Boguski Praepositi Ciechinensis
p Semi Decem annis retentis atq Lucae Septem
Marcae Bt Decreto Judicij Officij Pensionata 2do post Trnd
Circumcisionis Sti Dominici Pfa. scilicet Die Quinta
mensis Januarij ao Pensionis inter se Maanc cauna Ctio
Eundem M. Raymundum Rosciszewski ac Alios
Plato p se JAR Boguski adjudicat Eidemq Decreto
se Maanc vincere impincta non cictionis, eximde De
creto Eidem Contraventionis Rigorisq Poenae Bannis
Succubitionis facta quae dabit in forma Latior
In Continenti M. Rlt. Valentinus Michalak de
Cierszewo Authus et Jurat Palam Rit Quia

ipse

ipse memorat Bacnis Poenam ex Contraventionis Dnorum
Succubitam ac ipsummet M. Raymundum Rosiepe
wski praesens in Termino Disparens Pallegatoque Dnorum Con
traveniens esse Banitum etc. Scribatur pro Sty
lum Cancellariae

Lucas Cieslinski Burgr. Crenen. Plocen.

Suscepta Maiestatis ex personali Comparitione Gloriae Cieslin
ski Bl. Pr. suo et JAR. Hyacinthi Cieslinski Secre
tarij archi Collegiatae Lanciciensis Fratris sui Germani
nne cum Perillustri Rendmo Joachimum Dębowski
Custodem Cathedr. Plocen. Ratione per ipsum Sum
mae Quinquaginta Aureorum Lunae ac Provisionis
ab Eadem Summa a data Scriptorum provenientium pro
quinque a Centum Computatae tum Poenae Lucrae
Septem Marcarum Polon. Decreto Judicij Officij praesentis
Feria 2da post Festum Circumcisionis Sti Domini pro
scribitur Die Quinta mensis Januarij ac praesentis inter
se Maiorem exuna, et Eundem Perillustrem Rendmum Dębowski
parte ex altera plate pro Die hodierna adjudicat non
solutionis, exinde Dnorum Eidem Contraventionis Rigo
risque Poenae Bacnis Succubitionis facta quae dabitur
in forma Latus Incontinenti M. R. Ed. Valentinus Mi
chalak de Cierszewo Authus et Jurat Palam Quid
Quia ipse memorat Bacnis poenam ex Contraven
tionis Dnorum Succubitam ac ipsummet P. R. Dę
bowski Custodem Cathedr. Plocen. praesens in Termino
Disparens Pallegatoque Dnorum Contraveniens esse Ba
nitum etc. Scribatur pro Stylum Cancellariae

Lucas Cieslinski Burgr. Crenen. Plocen.

G. Josephus Gawarecki Camerarius Terrae Vissogrodiensis et
M. Paulum Sutkowski Dapiferum Lucoriensem alias
Tembarskiensem in Plonsko Feria 2da post Festum SS. et Indi
viduae Trinitatis proxima Subiecti Die 7ma mensis Junij
ac praesentis Specialiter Constitutus Plenus nomine Ejusdem
Mci Sutkowski Principalis sui cum M. Robertum
Kampenhausen Vice Palatinum Terrae Dobrinensis bonorum
Lukomie cum attinentiis Laedem de Diligentia sui
promptitudineque Levationis Summam Virtute Transa
ctionum intuitu Obligationis Eorundem bonorum Cum Atti
nentiis cum sui Mandatis Principali Confectam ac Caeteris
Decretis de Eisdem bonis depertam, et Cessionemque ad sui
Mandatis Principalem deventam in exemptionem illorum bonorum
provenientem Eundem sui Mandatis Principalem Concernentem ac
post levationem earum de praedictis bonis Condescensio
nis idque in Termino per Contractum Obligatorium praefixo
Mandatis Josephus Gawarecki C. T. Vissog. mpp

Suscepta Mandatio ex personali Comparitione G. Laurentij
Bromirski Dep. suo et J. Salomae Uniersyska
Conti suae nomine cum JJ. Jacobum Uminski Ratio
ne per ipsum Summae Mille Tyrnensis quemque Tyrnensis
Triginta Sex grossis numerandis Eiusque cum Provisio
ne ab Ultima quietatione retenta, ac Poena Licitam
Septem Marcam Polonicam Decreti Judicij Officij praesentis
Feria 2da post Decanum Misericordiae die 26ta Men
sis Aprilis Anno praesenti inter se Mandatis et Absentis
Contem ex una, et Eundem Jnum Uminski parte ex
altera prolato per Die Lecturna adjudicatum non So
lutionis eamde Decreti Eidem Contraventionis Ri

gorio

geriq Pane Bonis Succubitionis facta quae dabit
informa Latius In Contineri Mtis R. P. Valentinus
Michalak de Cierszewo Authy et Jurat Palam Dict
Quia ipse memorat Bonis Panam eaci Contraven
tionis Decr Succubitam ac ipsummet G. Uniuersi
pong in Semd disparent pallegatoq Decr Contrave
nienq esse Bonitum etc Scribatq juxta Sty
lum Cancellariae Laurentius Bromirski B. Plocen
Pri

2

Suscepta Maad ex pti Companione S. Sta
nislai Turkowski Actor praeq susceptaq per M. Paulum
Pilichowski Thesaurarium Vissogr Actis
praeq Die 25 maij ao praeq ad Infrascrip
peragaq Spltd Inscripti Pltis in virtu
tl. Eiusdem Pltie nne Suprafati M. Pilicho
wski eaq mm. Barbaram de Borowskie
ott M. Gaspari Zgtenicki Tribuni Sepriceq
Relictam Contem Viduam Matrem Fran
ciscum Joannem Annam et Constantiam
virgines nincepto filios et filias Zgtenickie
rne per Jpm Summae Decr millium flor
Pott ad Jerum mnle per ott M. Gaspar Zgte
nicki Contractae Decrq Judicij Trnis Plo
ceq in Sepric Die 31ma mensis Januarij
ao praeq Jpm maaq Pltem exuna et Jpm
Pte ex altera prolato cum prisione ac Pe
na luita Septem Marcar Pitt ad judicatae
et pro Die hodierna Solis demandatae
non Exolutionis exinde Eiq Decr Contra
ventionis ac rigoris poenae Bonis Succu

bitionis

bionis facta quae dabit Informa latior In
Continenti MRGP. Valentinus Michalak
de Cierszewo Authus et Jurat palam nihil Quia
Ipse memorat Bnis poenam exci Contra
ventionis Decr Succubit ac Ipsmet mm.
Zglenickie pere in Tmo disparere Palle
gatoque Decr Contravenire Esse Banitos
Scribat Juxta Stylum Cancellariae
Turowski

Suscepta Maatio ex personali Comparitione Gnd Nicolay Kotar
ski et Marianna Kowalewska Juicem Cenquam et quidem
Contis In ossa Epiae sui mariti cum G Nicolaum Ko
walewski Ratione per ipsum Summae Octingentor
Tyne quemlibet Tyne Triginta Sex grossis Anis nume
rande cum Poena Lucta Trium Marcar Polon Decr
Cendi in fundo bonor Lubosczyno die 17 Mensis Julij
Anno proxime praeterito 1783. inter se Maarae exuna et
Eundem J. Kowalewski parte ex altera prolato Actisque
pere Actis Ledierno Oblatuato et Die Ledierna adju
dicatae non Solutionis exinde Decr Eid Contraven
tionis Rigorosq Poenae Bonis Succubitionis facta
quae dabit informa Latior In Continenti MRGP.
Valentinus Michalak de Cierszewo Authus et Jurat
palam Nihil Quia ipse memorat Bonis Poenam
exci Contraventionis Decr Succubitam ac ipsmet
G Nicolaum Kowalewski pere in Tmo disparere
Pallegatoque Decr Contravenire esse Banitum etc Scri
bat Juxta Stylum Cancellariae Mikołay Kotarski et
Marianna Kowalewska Kotarskiego

M. Fabianus Rosciszewski Ensiferi Novogrodensis Sang
pller RR Quia ipse G. Gregorium Woznicki Vice Wo
sinium Wiel. Pocz. Paulum Sulkowski Susceptan
tem Terrem et B. C. Plocensis nec non Alexandrum
Rosciszewski in suos veros legitimos et Speciales
Plentes Eligit Constituit Inscribit ac Solenniter
Ordinat Dans et Concedens Eisdem Et Plentibus
suis Plenariam facultatem et Omnimodam Abso
lutamque potestatem Summam Centum aureorum Hun
garicorum cum Promissione Poenarum ac Lucta Septem Mar
cas Polon. Decr. Terr. Plocensis in Raciąz Die Sexta
mensis Februarii Ao. Pcsis. pluto Sibi Renti a Mod.
Alberto Kosinski Dapifero Terrae Lowczensis
adjudicat levandae Delevat quietandae quod si per
solut non fuerit Rigorem Decr. Epis. exten
dendae Condnibus ex parte sui Rentae Obtentis
et Obtinendae Ac Competentis Obiciendae et a loco
Standi Arcendi Caeteraque Munia Veros legmos
et Speciales Plentes Concernentia debito legis
tractu et ordine peragendae et Exequendae Promittens
et Inscribens se Ipsum Rem quidquid per Eisdem Plentes
suos Juridice rite ac legitime Actum gestum
Constitutumve fuerit pro Rasto grato firmo ac
Valido Susceptum et In nihilo Contradictum fore
idque sub Damnis Terribus per quibus
Ubique Respondebit suis Cum Posteris

F. I. Rosciszewski Pro

Suscepta Mao ex pte Comparitione
Gsi Joannis Bronisz Koskowski
suo et G. Magdalenae Koskowski
Contis suae nne Cens Perillrem
Rndmum Mathiam Rokitnicki
Canonicum Cathedralem Plocen
rne per Ipsum Summae Qua
draginta Unius Aureor Hungari
catt Florenorum Duodecem Polon in Vin
Dotis ex Summa Quingentorum Au
reor Hungaricatt in Bonis Ar
celino Eiusdem Prlis Rndmi Roki
tnicki haereditarijs Inscripta
provenien Eandem Sui Maan
Centem respicien Decro Jud
cij Terris Plocen in Plensko die
5ta Mensis Junij Anno Psens
Inter se Maan et Absen Centem
ab Una et Pdictum Perillrem Rn
dmum Rokitnicki parte ab
altera Lato sibi Maan et Absen
Centi Una cum pena Lnita
Septem Marcar Polt adpedica
tae et solvi injunctae non exo
lutionis Exinde Eiusdem Decro Contra
ventionis ac regeris poenae Baonis
Succubitionis facta quae dabitur
in forma Latior In Continenti
MRGP. Valentinus Michalak de
Czerszewo Authus et Juratt palam
rvit Quia Ipse Memoratt Baonis
poenam ex vi Contraventionis
Decro Succubitam ac Eundemmet
Perillrem Rndmum Rokitnicki
Psenti in Trno disparen Palle
gatoq Decro Contraveniendi Ipse
bonitum

banitum scribatur Juxta Stylum
Cancellariae
Jan Koskowsky mp.

G. Franciscus Lisowski nne et ex
Spli Commisso M. Benedicti Jeze
wski Exercituum Rnae Gnalis in
Cong M. Franciscum Kozicki
Camerarium Terrae Ciechano
viensis Maatus est Jdq in Eo Quia
Jdq Mus Jezewski Gnalis adhae
rendo Complanationi Plocieldie
8va 7bris Anno 1781 Inter Eundem
Maanum Principalem ab una et M.
Franciscum Kozicki parte ab
altera initae et Confectae Jdq
post ~~[illegible]~~ sopitam Causam
Inter Eundem M. Kozicki et M.
Martinum Volfanga Zorawski
Dapiferum Pltus Plocen ac alios
Consuccessores in Vim omnimo
dae diligentiae Eiusdem Maanum
Principalis ex re Contraventio
nis Eiusdem Complanationi per
M. Kozicki Maat salvis sal
vandis

Franciszek Lisowski
Pria

Suscepta Mao ex pri Compaone G. Joan
nis Malisszewski Cong Jus Mariannam
Ostrowicka primi olim G. Thomae
Chabowski 2di ex post voto olim G. Ja
cobi Osiecki Relictam Contem Vida
am Matrem et Antonium Chabo
wski Filium in primo Matrimonij
Thoro procreatum ratione per Ipsi
Summae Mille Trecentorum Tyn. Actis

Officij Praesens Fa 2da post Fm Sanctissimae
et Individuae Trinitatis Anno 1774to
per Eandem G. de Ostrowickie ultimo
Voto Opecka suo et suprascripti Filij
sui Nomine sibi Mandatum super Sortibus
Bn Chabowo Swiniary modo Obli-
gatae Inscriptae et Assecuratae Decreto
Judicij Officij Praesens die 30 Mensis
Aprilis Anno 1781 Tandem non Fuerit

Suscepta Mandato ex parte Compaeonis G.
Laurentij Sniechowski Conjugis Gnis Anto-
niae Rudowski et Cunegundim Stra-
chocka Invicem Conjuges ratione per
Ipsos Summam Unius Septingen-
torum Tyndem Alterius Centum Tyndem ad
Scripta Manualia per Ipsos ac
Mandati Mutuo Contractarum in
unum Junctorum Summam Octin-
gentorum Tyndem officium Decreto Ju-
dicij Officij Praesens Fa 2da post Fm
Scapularis B V Mariae videlicet
die 2ot Mensis Julij Anno elapso
1783 Inter se Mandatum ab Una et
Eosdem Gnos Rudowskie Conjuges par-
te ab Altera lato sibi Mandatum Una
cum Provisione Annuali ac Lucita
poena Septem Marcarum Post adjudi-
catae et prodie hodierna solvi in
junctarum non exolutionis Exinde Me-
morato Decreto Contraventionis ac
rigoris poenae Bonorum Succubitio-
nis facta quae dabitur in forma La-
tum In Continenti MRGP Valenti-
nus Michalak de Czerszewo Au-
thus et Juratus palam Vocat Quia

Ipse Memoratam Bonis plenam
ex vi Contraventionis Decreto succum
bitam ac Eodem mit Gen Rudowski
Pecuniae in Trans disparem Palligatoq
Decreto Contraventionis esse bonitos
scribat juxta Stylum Cancellariae
Wawrzeniec Sniechowski rt

---

ps. MM Antonius et Franciscus Vesse Da
piferus Sieprzecz sam pltd RR ~~Lucia~~ Gra
lem Pltiam in prnam SS Mathiae Mazo
wiecki Pauli Zeltowski Stanislai
Przedpelski Petri Rudowski Josephi
Lempicki Caroli et Stanislai Turowskich
Mathiae Starczewski Josephi Lozowski
Melchioris Mieczynski Valentini Stre
szewski ad Causas suas Judiciarias
gltd Omnes et Singulas in Omni Judicio
vel Officio Rmi majoris minorisve Subsel
lij Cum quibuscunq prnis et Occasione
quadris Intervenientiae tam exactoratis
qm reatu vestem et agitatum idq ad Triennium
Integrum Pacem suis Reco
gnitionibus Premissa firman
tibus.

Antoni Wessel

Franciscus Wessel

M. Pancratius Karniewski Dapifer Siepiscen
Pltus Plocen. vanus plt ed RR Quia Jme mm ac
SS. Adamum Karniewski Tribunum Rosan
quartis mum Szlaski Milewski Grochowski
Kurinski Maiewski Niski et Tretowski in
suos veros et ltmos Pltes Eligit Constituit
Inscribit ac Solenniter ordinat Dam et Conce
dem Eisdem suis Pltibus Plenariam facul-
tatem et Omnimodam absolutam potestatem Cau
sas suas Judiciarias qlted omnes et Singulas In
Omni Judicio vel Officio Rni maioris mino
risve Subsellij cum quibuscunq prnis et Occa
sione quartis Intervenientiam tam exactoratu
qm reatu vertenq et agitanq tuendi defendendi
promovendi processus instituendi Institutt ad
finalem Juris gradum deducendi Dara Susci
piendi a Contrarijs motiones interponendi
Justa attentandi Executiones urgendi Solimed
M. Adamo Karniewski Recognoscen fratri
grno alios Pltes in locum sui quoad pro
movendas Causas Substituendi Ceteraq
munia veros et ltmos Pltes Concernen
debito legis tractu et Ordine peragendi
et Exequendi promittens et Inscribens
se Jsq M. Rnm quid quid per Eosdem Pltes
Actum et Constitutum fuerit pro ratho et
firmo validoq susceptum et in Nihilo Con
tradictum fore Quam quidem Pltiam ad Tri
ennium integrum Duratum roburq suum habitu
ram vult ac praesenti Declarat praesentem Rgne
praemissa firmacen.

Pancratius Karniewski Dapi. Sier. Pltus Plocen. [illegible]

Suscepta Mad. Exprti Comparitione S. Salomeae
Myszyńska Virginis adultae cum S. Fabianum
Bukowski rne per Ipsum Summae Trecentorum Tri
um Tync. grossorum viginti Octo Solidi unius Pol. Actis
Authis sibi Maam per Eundem S. Bukowski In-
scriptae Decreto Judicij Officij Praesentis Die 26.
mensis Aprilis ad Curiam Ipsius se Maam ab
una et Ipsius pte ab altera prolato cum provisio
ne ac poena lucta Trium Marcarum Pol. ad Ju
dicatae et pro die Lodier na Soli Injunctae
non Exolutionis eiusdem Eius Decreto Contraven
tionis ac rigoris poenae Bonis Succubionis
facta quaedam Informa latior In Conti
nenti M.R.S.P. Valentinus Michalak de Cier
szewo Authus et Juratus palam nit Quia Ipse
memorato Bonis poenam ceci Contraven
tionis Decreto succubit ac Ipsemet S. Buko
wski Praesentis in Trnd dispensatione Pallegatoque
Decreto Contravenientem esse Banitum scri
bat Juxta stylum Cancellariae

Salomea Myszyńska

Suscepta Mad. ex prti Comparitione Stani
sti Joannis Oboyski Ceny Infidelem
Marek Jachymowicz Judaeum et Mer
catorem Sieprcen rationem per Ipsum
Summae Centum Viginti Trium Cu
rorum Hungaricatt pro Lana Modo
licitato per Eundem Infidelem Ma
rek Jachymowicz a se Maam ac
cepta provenientem Scripto Manua
li per Eundem Infidelem Marek si
bi Maam assecuratae Decreto Judicij

Terris Plocen. in Sciepre die 16ta Men
8bris Anno elapso 1783 Inter
se Mãan ab Una et Ipsum et alios
parte ab Altera prolato sibi Mãan
Una cum pœna Lucita Septem
Marcar. Pott. Adjudicatæ et pro die
hodierna solvi impunitæ non
exolutionis exinde Ejus Decreto
Contraventionis ac rigoris pœ
næ Baonis Succubitionis fa
cta quæ dabit in forma Latior
In Continenti MAGR. Valentinus
Michalak de Czernewo Authus
et Juratt palam rvit Quia Ipse
Memoratt Baonis pœnam ex
vi Contraventionis Decreto Suc
cubitam ac Eundem met Infide
lem Marek Jachymowicz Pœn
in Terno disparem Pallegatoq. De
creto Contravenien esse banitum
scribat Juxta Stylum Cancellariæ
Jan Oboyski rt

Suscepta Mão ex prti Comparitione
G. Martini Karwowski Cen. G. Sta
nislaum Karwowski rnd per Ipsum
Summæ Ducentor. Sexdecem Florenor
Polon. Scripto Manuali die Quar
ta Octobris Anno 1775 per Ipsum
sibi Mãan. dato Assecuratæ De
creto Judicij Terris Plocen. in Plen
sko die 3tia Mensis Junij anno
Pœn. Inter se Mãan ab Una et Ipsa
parte ab Altera lato sibi Mãan
Una cum Provisione ab Ultima
Quietatione retenta tum pœna

Luita Trium Marcar Polon adju
dicatae et solvi impunitae non exo
lutionis exendi Epis Decro Con
traventionis ac rigoris poenae
Buonis Succubitionis factaque
dabit in forma Latior In Conte
nente M. R. G. P. Valentinus Micha
lak de Czerszewo Authus et Juratt
palam rect Quia Ipse Memoratt
Buonis poenam ex V. Contraven
tionis Decro Succubitam ac Eun
dem mit G. Karwowski Pson
in Trno disparend Pallegatoq De
creto Contraven esse bannitum
scribat Juxta Stylum Cancellariae
Marcin Karwowski rt

Suscepta Mao ex prti Comparitione
G. Alberti Zylenicki suo et G. Catha
rinae Czachowska Contis suae nomi
lenz M. Antonium Zylenicki Tribu
nidum Sceprien rne per Ipsum
Summae Mille Ducentos Florenos
Pott Contractu Resignatorio in Ro
matowo die 25 Junij 1779 Anno
Inter G. Josephum Czachowski ab
Una Ipsum parte ab altera respi
ctu Eodem Bo Romatowo Conscri
pto per Eundem M. Zylenicki ad pa
cificandum in se Coassumptae
Eandem sui Maam Contem in Vim
Dotis respiciens Decro Judicij Officij
Psens Die 5ta Mens Januarij An
no Psens Inter se Maam et absen
Contem ab Una et Eundem M. Zyle
nicki tum supraseriam G. Jose
phum Czachowski parte ab altera

in Contumaciam Eiusdem M. Zyleni
cki prolato sibi Maan. et Absen
Centi Una Cum Provisione ab
Actu Contractus supraseri praeve
niens tum poenis prima Lucta
poena Septem Altera Triplici Qua
tuordecim Marcas Pott in Subla
tionem Trenas Condemnationum
sup Ipso Obtentarum adjudicatae
et pro die hodierna solvi In
junctae non exolutionis Exinde
Eiusdem Decreto Contraventionis ac rego
ris poenae Baonis Succubitionis
facta quae dabit in forma Latior
In Continenti M. R. G. P. Valenti
nus Michaluk de Czerszewo
Authus et Juratt palam rect
Quia Ipse Memoratt Baonis
poenam ex vi Contraventionis
Decreto Succubitam ac Eundem
mit M. Zylenicki Praesens in Trno
disparendo Pallegatoque Decreto Contra
venien esse banitt Scribat Juxta
Stylum Cancellariae
Woyciech Zylenicki rt

Suscepta Mao ex prti Comparitione M.
Andreae Dolski Notarij Crenensis Sreniensis
Terrae Zawskrzensis Conjugis Michae
lem Zaremba et Catharinam de Za
krockie primi olim J. Matthaei Dolr
ski 2di ad praesens Voti Invicem Con
jugis ratione per Ipsos Documen
torum omnium ad Sortes Bonorum
Kraszewo Gaczutty Rory et Sławę
cino sui Maan. Haereditt spectan
Decreto Condrli in Fundo eorundem Bonorum

Kraszewo die 5ta Mensis Aprilis an
no Praesens Inter se Maan et Ipsos
lato ad Actaq Praesens die Xbta
Mensis et Anni eodem per Oblatam
perrecto Sebi Maanz pro die ho
dierna Idq Praevio Juramento Coram
Actis Petendo extradi Inpuncto
rum non extraditionis Exende
Ejus Decreto Contraventionis ac
rigoris poenae Baonis Succubi
tionis facta quae dabit in for
ma Latior In Continente Mtis
Reu Gnalis Providus Valentinus
Michalak de Cierszewo Authus
et Juratt palam rect Quia Ipse
Memoratt Baonis poenam ex
vi Contraventionis Decreto Succu
bitam ac eosdemet Gsos Zaribly
Pallegato Decreto Contraventionem
esse banitos Scribat Juxta Sty
lum Cancellariae
Andreas Dobrsky Notarius Cren Trra Zawskrzeng
Ettina

Gsus Josephus Losowski B.W. Sanus
pilter R.R. Quia Ipse Gsos Stanisla
um Turowski Actor Praesens Susceptan
tem Paulum Sulkowski B.W. in su
os Veros Itmos ac Sples Plentes eli
get Constituit inscribit ac solenni
ter Ordinat dans et Concedens Epis
Plentibus sup plenariam facultatem
et omnimodam Absolutamq
potestatem Summas quasvis se
rentem quomodocunque respiciens
Decretis quibusvis adjudicatt et adju
dicandi levandi de levatis nnc rentis
quietandi Maanes cum publica

tionibus Interponendi Caeteraque Mu
nia Veros Legitimos Ac Speciales Ple
nipotentes Concernentia debito Legis
tractu & Ordine peragendi & exe
quendi Promittens & inscribens
se Idem Generosus recognoscens
Quid quid per praedictos Specia
les Plenipotentes suos Actum
gestum Constitutumve fuerit
pro ratho grato firmo ac Va
lido Suscepturum & in Ni
hilo Contradicturum fore
Idque Sub Damnis Ter
restribus pro quibus Ubi
que respondebit Suis Cum
Successoribus

Josephus Łopowski Burgrabius Crem Plocen mpria

Suscepta Maae exprli Companione M. Michae
lis Zaleski Pincernae Czerwonogrodecy Capitaneatus
Plocen Tenutarij possessoris Cong Ntem Splis ac famatis
Antonium Sikorski Proconsulem Joannem Golba
Vice advocatum Onuphrium Kaynik Fabianum
Starogrodzki et Franciscum Sikorski Consules
dem Alexandrum Ledzianowicz Scabinum Ci
vitatis Sacrae Rgae Matris Plocen atq Relictas
et Successores ad famatorum Luae Wierzgoski et An
tonij Jendrzeiewicz rne per Jpm Summam
et quae per Antonium Sikorski Onuphrium
Kaynik Fabianum Starogrodzki et Relictas
ac Successores ad famatorum Antonij Jędrzeiewicz
Summae Centum Tredecem flor grossorum Tre
decem Pol Jamuero per Eosdem Sikorski Golba
et Luae Wiergoski

ac

ac Relictam et Successores Jedrzeiewicza Trium
Millium Centum Octuaginta Quinque denr
pdict Sikorski pro consulem Golba Lędzia
nowicz et Relictae Successores Jedrzeiewicza
Similis Trium Millium Centum Octuagin
ta Quinque denr per Antonium Paren
tem et Franciscum filium Sikorskie Golba
ac Eamque Relict et Successores Jędrzeiewicza
~~[illegible]~~ pro annis praeteritis ex propina
tione Civitatis praeq retentar obligidaonis Decro in Ci
vitate praeq Plocen die Tertia July ao 1783tio
per JM. ~~[illegible]~~ Bartholomaeum Mazowiecki Tri
bunum Maiorem Zawskrzeny vice Capit
et Judicem Crey Sreney expedito pro die
hodierna solis ad manum mandare determinatar non Eco
lucionis exinde Eiq Decro Contraventio
nis facta quae dabit Informa latur
Similis Summae Trium Millium Centum
Octuaginta Quinque flor Pol Dempta Sum
ma mente disposicioni Consilij permanere per
Jgm in Deportacionem Onerum Civilium Conversa.

Michał Zaleski [illegible]

Videat hoc loco Relatio editae Citacionis et Judicij Terri
bus Dobrinensis ex parte Gr Goszkowskich ac JM
Kucberski Dapiferum Raciąskiensem et MRDP Mar
tinum Potrzebny de Stato authoris et Secrae Reco
gnoscendi Copia Extat in actis

Videat hoc loco Oblata Decr Condilis in fun
do Br Gorzelka Rządzyno et Guzy Jmi Suc
cessores Praeci Sevianos et M. Kaminski
prolati et ut Copie extat Inactis

Videatur Loco Relatae Editae Cionis Ex Par
te Polis Rndmi et SS. Mitobe delicti Conc
Conventum Sepriecz Virginum monialium
Ord. S. Benedicti pro Trnd. Condnis in Bnis
Mieszczk cogitamus per M. R. G. P. Martinum
Bieri de Babe Authum et Jurad mita
Fut Copia extat in productis

M. Josephus Zakrzewski nnc et ex Speciali
Commisso Mcor Bartholomaei Vexilli
feridae Zawskrzeny Parentis et Josephi
Pocillatoris Sieprzeny ac Judicis Cren
Ptoceny Patrui (Qui in locum sui
Gnu Leonem Smolinski Subdele
gavit) suor Zakrzewskich neenon Reli
ctarum et Successor olim Mcor Micha
elis et Petri Zakrzewskich Vexilliferid
Zawskrzend ac alior Maatus est Jdque
ex eo Quia Jidem Mcu Zakrzewscy Pa
rens et Patruus Maany cum aliis Suc
cessoribus olim Mcu Antonij Zakrze
wski Vexilliferi Zawskrzeny et Vice
Capitanei loci Psenz Quamvis in Sa
tisfactionem Decreto Tribunalis Rnu Pe
tricoviensis Fa 2da pridie Fti S. Marti
ni Pontificis scilicet die Aema Mensis
9bris Anno pe elapso 1783tio Inter
Mcos Susannam olim Mcu Andreae
Lukowski Theodoram olim M. Theodori
Jaroszewski Relictas Contra Viduas Ma
riannam primi olim M. Feliciani
Karnkowski Castellanidis Visogro
dunz ad Psens Voti 2di M. Franci
sci Dobrski Pincernidis Rosanen Victoriam
Xmi olim G. Bartholomaei Koskowski 2di ad Psens Voti

Ignatij Rzibrzeski Ludovicum S. Stanislai Trzciński
Et Sabilhem S. Fabiani Dirski Sententiam Actis Causae
S. Theodori Turczyński 2di ad Gleba Voti S. Fabiani Szy
bowski Camerarij Cruc. Jan Skrzeszewski Cantoris Vladisl.
slai de Mariano Dod ab una et Mag. Thom
aszki ac Mod. Kruszkowski Conjuges ac Filios
parte ab altera Lata Litis Causa Pleny in
Mstaw locati Actuatis Causae Primum
Acto Millium Lyd Ian. Provisionis ab Actu
Ludovici de Szarving Alteram Primum Mil:
lium Laudorum Lyd in Cui Successionis
pd fata ab S. Hedvigis de Zakrzewskie Ze
rawska sterilis debolat Fructibus Annexis
Legatis Dcti Decreto Tribunalis una cum
pdmis Marito ac Vadio adjudicatis Qd
vero Interdictum Cum vero hoc Decre
Tribunalis Mr. Stanislaus Kruszkowski
Judex Cruc. Bobrowniczy et Wstrzelka de Acto
szki dni 14 M. Francisci Zakrzewski 2di ad
Genus Voti Dni M. Kruszkowski Genus Actis
Provisionis Conjugis Possessorii Bo Gregorio pro
bonis Actualis Lucas Zakrzewianus Alias
dnus Frater Cum Cessor Specialis Dni Procu
tus in Dpis Bonis partis pantes a Solutio
ne Genuszad Summar Liberati Solvimus
Actum Lucas Zakrzewiani Unus ad
Alium esse Non Refundo Bonis Actualis
das Fratrum Possessorii Mod Kruszkow
skich Conjugum Subjacentes Cum Pos
Dentes ad Solutionem Genuszad Summar
tabium Cum Provisionibus et Mariti Ob
Stricti Actuant Decurrit Impunctile ad
B. Gregorio Zakrzewski et Ludovico Za
krzewiana in Ordine Motivatis nos
Actas Divisionales ob Latentia Onera
et Absentiam Advocatium Bilzed Jo
Subsistentiis Inquisitionis Liquidatorum Cum
Partibus Dni Patronus Partis Dni Mod
Successio Zakrzewianus ac Mod Kruszko
wskie Conjuges Emanatum Notidum ad Effectum
Eliductum Liquet Quo Circa hoc ei punctto
in Ordine Deliberationis a Solutione Summar

Mcor Kuczkowskich Conjugum de Meliorationi
Ejusd. Decr. Tribunatt. Successoribus Zakrze-
vianis Injuriam inferens Offerendo eosd. Mcos
Successores Zakrzevianos Portionis Commissar.
Summar. quemque Fraternum Caput re-
spiciend. et Schedulam suam tenentem ex Per-
sonis suis pt. subsequend. in Judicio Tribunatt.
cum Mcis Kuczkowskie Conjugibus resolu-
tionem et effectuandam in Bt. Zakrzewia-
nis Intuitu Divisionis sufficientis pagendae
Obliquidationis Summar. et Med. Parenta-
lium et Fraternor. resolutionis quorvis
Actuum et Aliar. Circumstantiar. Condescensio-
nem Successoribus Kuczbersczyanis pro solu-
turos fore salva Ejusd. Mcionis Auctione
Meliorationi in toto reservata et praesento
dicta facultate. Jozef Zakrzewski

Leo Smolinski ad Actum praesens substitutus
Subdelegatus

Suscepta Mactio ex personali Comparitione G. Andrzej Szy-
manowski nomine et ex Speciali Commisso Honesti
Adami Waszkowski Asserum Tritoris cens. Peritorum
Rendum Albertum Alysz Canonicum Collegiatae Plo
cens. Bnedosiel quoris jure Possessorem Ratione
per ipsum Quotae Sexaginta Duc. florenor.
Polon. pro Arboribus tritis ~~sibi~~ sui Mcans. Principali pro veniens
in Contractu cum ipso facto ~~ad Solvend.~~ et per
hunc PR. Alysz a sei Mcans. Principali accepto ad Solvend.
Assecuratae hucusque solis declaratae nescit qua ex ra-
tione adusque detentionis, Ejusdemque quotae persolve-
ne recusationis de Vindicatione Itaque Ejusdem quotae
facta quae dabit in forma Latior.

Actum in Castro Plocensi Feria
Quinta Ipso die Fti Nlis S.
Joannis Baptae scilicet die
24ta Mensis Junij A.D. 1784to

Suscepta Mae ex pte Compaone Jo Agni
this de Rogiuskie olim G. Antonij
Kaminski Relictae Comitis Viduae Cons
Gsis Franciscum et Joannem Rogi
skie Fratres suos ratione per Ipsos
Summae Mille Florenorum Polt in Vim
Dotis de Bonis Paternis et Mater
nis se Maanis respiciens Compla
natione Certa sub Tractu Conde
scensionis in Bonis Brzescie Agi
tatae inter se Maanis et Ipsos In
ta et Conscripta sibi Maanis per
Ipsos Agnitae et ad solvendum deter
minatae Decreto Condrli in Fundo
Eorum Bs Brzescie die Quarta Mensis
Augusti Anno 1783 Inter se Maanis
et Ipsos prolato sibi Maanis adju
dicatae et pro die hodierna solvi
Impunctae non exolutionis exinde
Eorum Decreto Contraventionis ac rigori
poenae Baonis Succubitionis fa
cta quae dabitur in forma Latior
In Continente MR Gl. Valentinus
Michalak de Czerszewo Authus
et Juratt palam reit Quia Ipse
Memoratt Baonis poenam ex
vi Contraventionis Decreto Succu
bitam ac Eorum met Gsis Rogiu
skie Pcens in Terno disparendum pa
legatos Decreto Contraveniendo esse
banitos Scribat Juxta Stylum
Cancellariae Agnieszka Kaminska rt

Suscepta Maad Exprti Comparione M. Hippo
lit. Dobrski Emi feniae Vinnicen. cons. S. Felicia
num Karski rne per Jnd Summae huiusmodi in
ta Aureor. hungr. ex Scriptis mnlibus in unum
Computo Decro Judicij Officij Praevae Die 21. Men
sis Julij ad Elapso 1783. Jnr se Maaeq exuna
et Jnd parte ex altera pro lato cum poena licita
Trium Marcarum Pol. adjudicatae et pro Die ho
dierna soli Jnpinctae non Exolutionis Exinde
Eiusd. Decro Contraventionis ac rigoris poenae
Bnis Succubionis fecit aque dabitur
in forma latior Jn Continenti MRSP. Va
lentinus Michalski de Cierszewo authus
et Jurato palam rit Quia Jnse memorato Bnis
poenam exci Contraventionis Decro Succu
bitam ac Jnmet S. Karski praesens in Jnd
disparem Pallegatoq Decro Contraventionis
Esse Banitum scribat Juxta Stylum Cancel
lariae.

Hippolit Dobrski mpp

Actum in Cro Plocen. Fra 6ta in
Crastino Festi Nattis S. Joan
nis Baptae sicili ad Die 25. Men
sis Junij a.D. 1784.

MRSP. Laurentius Sałkucki de Stopino authus
et Jurato palam rit Quia Jnse habitus secum NN. An
tonio Kowalewski et Francisco Bolesta in Evi
dentius Testimonium sibi adhibito ex Requisitio
ne Offsa M. Josephi Kampenhauzen Succame
rariae parnaviensis fuit in Bnis Mrpa Die 17.
mensis et Anni Currentis et Jbidem Condescendens
LL. Valentinum Kostrzate, Davidum Ganckura,

Franciscus

Franciscum Biedra, Philippum, Mathaeum
Michaelem Rudomski atq Albertum famulum
aggressum tum alios ad praesens de nominibus Igno
tos in Trno Trni specificandos in Eisdem Bnis Kre
pa Cohabitans apud S. Hilarium Kuta
lowski Eiusdem Villae Krepa Possessorem prae
Ex nominibus In Trnd Equimanus praevenit Ar
stuit et de detentione ad Decisionem Inti
tulatae Causae monuit de quo Pdae Jsi Mlis
fecit Relationem.

Suscepta Mao ex pti Comparitione G. Ale
xandri Korzybski Cum G. Florianum
Korzybski rationi G. Ipsum Sum
mae Centum Octuaginta Octo Tyn
ex Summa Majori Ducentos Tyn
Scripto Manuali per Ipsum ad sol
vendum Assecuratae Decro Indiuj
Trni Plocny in Plonsko die 25 Mensis
Octobris Anno Elapso 1783 Inter
se Maan ab una et Ipsum parte
ab altera prolato sibi Manu una
cum poena Levita Septem Marcarum
Pott adjudicatae et pro die hodier
solvi inpunctae non exolutionis
Exinde Ejus Decro Contraventionis
ac rigoris poenae Baonis Succubi
tionis facta quae dabitur in forma
Latior In Continenti M. R. G. P. Valen
tinus Michalak de Czerszewo
Stuttius et Juratt palam vicit Quia
Ipse Memoratt Baonis poenam
ex vi Contraventionis Decro Suc
cubitam ac Eundem G. Korzyb
ski Pcum in Trno disparem Pallo
gatoq Decro Contravenisse esse banitt
Scribat juxta Stylum Cancellariae
Alexander Korzybski ut

M. Josephus Kaminski Dapifer Nurensis in et Ang. Successores
et M. Stanislaj Przeciszewski Vexillifer Pltus Plocensis
bonorum Bądzyno Guzy haeredes Maatus est ex eo quia Jus
Maatus Instituendi Decretum Cendli in Fundo bonorum Bądzyno
Guzy Feria 3tia post Fm SS. et Individuae Trinitatis
scilicet Die 8va mensis Junij ad praesens ex Limitatione
inter se Maatus ex una et Eisdem Successores Prze
ciszewianos parte ex altera potestate Tribunalitia (ad
Actisque praesentis 23. mensis anni Currentis Oblatum
Paratus esset et est, Summas infrascriptas Primam
Duodecim Millium Decentum Octo aginta Octo flor.
grossorum Viginti Octo Polonicalium ex Obligatione bonorum
Bądzyno provenientium Alteram Duodecim Millium Octo
gentorum Triginta florenorum grossorum quindecim Polonicalium pro
haereditate expositi Juramento Evictam Tertiam quin
que Millium Quadringentorum Quadraginta Novem
flor. Polonicalium Itaque Comprobatam excludendo ex Eadem
Summa Quadringentos Quadraginta Novem flor. Polonicalium
pro Die Ludovicae ab Eisdem Successoribus Przeciszewianis
non referendo se Novis ad Alium adjudicatas Ware
delevat quietare de bonis Supraseris Bądzyno
post Levationem Supraseratum Summam Condescendere
vero quoniam Jus Successores Przeciszewiani ad Exolvendas
Supraseratas Summas non Comparent quinimo Decretum
Eius Contraveniant id eius Maatus De Diligentia
sui in Levando ipsos vero Renitentia in Exolvendo Contra
ventionem Decreti ac Succubitione Rigoris Poenae
Bacinus in Eidem Decreto Apposit. Ipsos itaque
Maatus

maad In Continenti MRDP. Valentinus a Michalak de Cierszewo Authus et Jurat Palam Rit Quia ipse memorat Bonis Poenam ex Cri Contraventionis Decr Lucu Octam ac Ipsosmet Successores ad M. Stanislaj Przeciszewski Vexillifer Pltus Plocen Pdcus in Trnd disparem Pallegatoq Decr Contraventionis esse Bonitos et Scribat Justa Stylum Cancellariae.

J. M. Kaminski mpp

Suscepta Maad expti Comparione Comparione SS. Pauli Zabowski et Francisci Mecinski et quia S. Mecinski suo et SS. Gertrudis suae Barbarae S. Bartholomei Cywinski Centum ac Clarae Virginis Innuptae Zabowskich tum Eiusdem Met S. Bartholomei Cywinski nne cens SS. Mathiam Simonem et Michaelem Kruszewskie rne per Jm Summae Centum Zyne Decr Judicij Trnis Plocen in Plonsko Die Octava Junij Ao Pdcus Jnr se maaus et absens protestat ex una et Jm Parte ex altera protesta Cum provisione ac poena Lucta Trium Marcarum Pol adjudicatae et pro die hodierna solidemandatae non Exolutionis exinde Eius Decr Contraventionis ac rigoris poenae Bnis Succubionis facta quae dabit in forma latior In Continenti MRDP. Valentinus Michalak de Cierszewo authus et Jurat palam rit Quia ipse memorat Bnis poenam exci Contraventionis Decr Succubit ac Jm met SS. Kruszewskie Pdcus in Trnd disparem Pallegatoq Decr Contraventionis

veniens Esse Banitos Scribatur Juxta Stylum
Cancellariae.

Suscepta Maao exprti Companionis S. Alber
ti Kotarski cons S. Antonium Borowski
rne per Jpm Summae Decentor Octodecim
flor grossor Duodecim Pol tum pene Du
pticis Quatuordecim Marcar Pol Decro Ju
dicij Trnis Plocens in Sepro Die 28 Maij
Ao Pdcis Jnd se Maaus exuna et Jpm a calios
parte ex altera plato adjudicat et pro Die
hodierna Solo demandat non Exoluvis
Exinde Decro Eius Contraventionis aerigo
ris pene Brnis Succubionis Factaque
dabit Informatior In Continenti mr
Gr. Valentinus Michalak de Cierszew
Authus et Jurat palam rit Quia Jne memo
rat Brns pienam eorum Contraventionis Decro
Succubit ac Jpmet S. Borowski Pdcis in
Trnd disparu pallegato Decro Contra
veniens Esse Banit Scribat Juxta Stylum
Cancellariae

W Kotarski mp

M. Leo Arciszewski Dapifer Vendens in et
cons M. Franciscum Smoniewski Canonicum
Trrem Visogrs maatus est Exto Quia Dum
et Quando maam sortes Br Arciszewa post
perdiuto plenarie pro re sui processum in
Summa mille flor Pol tum provisione et
marcis Decro Crcus Visogrodiens in Ao 1780.
expressis in Rsm sui Traditas Officiose obti

nuerit

nuerit Is Jdem M. Smoniewski Eadem Sortium pores
sionem adire Cupiens Eandem Summam cum
procisione et poenis sibi maam brevi tempore
Exolvere se Obtulit Calculumque ex Eisdem Sorti
bus per Maam vigore Traditionis possessis
sibi maam Condonavit et nunquam pretende
re se se declaravit nunc vero excogitatis qui
busque Nescitur quali in Circumstantia Acto
ratibus pro Jndem Trribus Visograe sibi maam
Institutis se maam Conlitare et In processum
involvere praesumit Quare Maam Cernens
se perfrusa injuriatam de decernendo in actora
tibus ipsi Incompetentem actione tumque Cassatio
ne processus sigui intercesserit nec non iro
gandum poenis maatur salva Eiusdem maoris
melioraone et In ampliori Copia Porrectio
ne sibi reservata et praecustodita facultate.

L. Arciszewski

Sty.

2

S. Joannes Kocięcki Susceptans Trris Plocen
in et Lone S. Thadeum Przedpełski maatur
Est Ex Eo, Quia licet suus Maans Contractum
in tuitu resignationis Sortium Br Kiełbowa
suo et S. Simonis Kocięcki fratris sui cum Eodem
S. Thadeo Przedpełski Die 20. mensis et
Anni Currentis inierit Et Unde Actis praesentibus
approbaverit ~~[illegible]~~ de
Summaque Viginti millium flor Pol in vim
praetij provenientem Eodem Contractu praedicto
S. Przedpełski acquietaverit cum vero Jdem
S. Przedpełski ad manus maam non nisi
Summam Quingentorum Triginta Novem
Aureorum hungae ~~[illegible]~~ Exolvit Ideo Maam

Sistendo se circa possessionem dictarum Sortium Bn. Kiełbowa cum attinentiis donec satisfactio subsequatur de diligentia in-
promissis ac promptitudine levationis summae
ad complementum praetij provenientis maxime
Jan Kowalski mpp.
Sta

Vacat Ceo

Actum in Sto Plocensi Sabbato post Festum Natt. S. Joannis Baptistae Sub Die 26ta Mensis Junij Ao Domini 1784to

Suscepta Protestatio expersonali Comparitione Jo. Petri Kurowski cum Jo. Paulum Malanowski Ratione per ipsum Sanctum Provenientis ad Tabernam Bonae Kurowski adveniens nulla de Causa rixarum et Contentionum excitationis Insidiarum Provenientis Structionis ex Eadem Taberna Exeuntis inopinate Accurrenti lapide graviter percussionis ex ista non privationis hiosnon Contentando Allata ex Domo framea Provenientis in eo Concussi ni ad Domum certi Vicini Aufegerit Convulnerare Cenationis, laesionis postpotionis ac aliam inconvenientiam peractionis facta quae dabit in forma Latior Inverificationem promissae oppressionis Jde -

Provans

Proans Commonstrant Officio praedicto Oculum S.
nistrum circa Circum Concussum nimiaque Inter
nefactione totaliter Occlusum et quo Concusso per
Officium praedictum visa ex Conspectu Jae obducens su
praescriptum Paulum Malanowski Inculpatum
Inculpatum praesentem. Piotr Kurowski etc.

Videatur hoc loco Relatio extradita Citationis et Judicij Tribu
nali Rmi Petricoviensis ex Parte Ipsorum Machczynskich coram Judicio
Crenensi Plocensi et Dni Milodrowskie per MRDD. Thomam S.
Towicz de Sosnowo Authentice et Jurat Recognitam et Copiam
extat in actis

Actum in Cro Plocensi Fra 2da
in Vigilia Fti SS. Petri et Pau
li Aplor scilicet Die 28va Men
sis Junij A.D. 1784.

Suscepta Maiestate expressa Comparitione S. Bene
dicti Dobrski coram SS. Stanislaum Parentem
et Mariannam filiam Pniewskie rne per Jpn
exquisitam per Parentem Quotae Octodecim flor
Pol ac Quartae Ptis Corethi Ocimi a se
maiorem accomodatam persolvere et restituere
non Curationis insuper per utrosque Proaum Va
rijs in locis et Coram diversis primis Ce
sionis postpositionis verbis honorem de
nigrarum affectionis Obiecti Cujusque num
quam probabilis sibi maiorem Imputatio
nis tum aliam Injuriam facta quaedam
in forma latior

Benedykt Dobrski etc.

Suscepta Prvaõ Exprti Comparione S. ~~Ad~~
Benedicti Dobrski suo et S. Externe Petrykowska
Contis atq L. Blazej Subditi suor nne Conq
S.S. Franciscum et Joannam Zyzenicka
Conjgs ubysse rne per Jpm exgave per mari
tum Damnor plurimor in frumentis et Pra
tis Inventarijs suis Illaonis Arbor in Divi
serio Prvaue excisionis per utrosq rixar
et Contentionum sepissimis temporibus
Excitaonis Horthophonij Prvaue superni
vasionis et Jbue Inconvenientiar peractio
nis Inventarior Prvaue nullis de Da
mnis ad ferestam abagere praesumptio
nis absque L. Blazei nulla exrne per S.
ubyszowa Concussionis Concussionum
Inquisione probandar Inflictionis Prvaue
et absque Contis per utrosq Lesionis
post positionis irrealium obiectionis
L. Eve Spatio unius anni Apud Jpm Ser
vitia obeunq nullius satisfactionis pre
stitionis Quotae Decem flor. ac Quartae
Partis Corethi Pisi ac Maaue accomodat
exolvere et restituere recusaonis Tum
aliar Injuriar et Oppressionum facta
quaedabit Informa latior.
Benedykt Dobrski n.

Offm Pdem Crevq Capit Plocen apud S. Ma-
gdalenam Kolczyńska S. Adami Kowalewski
Contem Concussiones Videlicet supra Scapu-
lam Dextram Concussum notabile In Parte
Lividinosum in sanguine suffusum Item
in Brachio Dextro Concussum minus San

guine

gorne Suffusum Item in fistula Superiori
manus Dextre Vibicem longam Sanguine
Suffusam Item in pectore Concussum non
adeo magnum Sanguine Suffusum Item
in fistula Superiori manus Sinistre Vibi
cem longam Sanguine Suffusam Item pro
pe Cubitum manus Eiusdem Concussum cum
derasione Cutis non adeo magnum vidit
et debite Conspexit pro quibus Concussioni
bus per Officium praesens visis ~~Ita~~ Eas Obducens
in Assa Supraescripti Sui mariti S. Petrum
Kozierowski Inculpavit Inculpatus praesens
cum Praeone ex parte Companione SS. Ada
mi Kowalewski et Magdalenae Kolczyn-
ska Iniciem Congruam et gravem Contis in Assa
mariti eius SS. Petrum Kozierowski et Ca
tharinam Kolczynska Iniciem Congruam
per Ipsum Suum Praeum varijs in locis et Coram
diversis primis Lessionis postpositionis
verbis honorem denigrans affectionis per
S. Kozierowska Contem Holodij Praeum
superinvasionis et Ibidem Praeum mariti
baculo Concutere Conatiquis per S. vero
Kozierowski maritum Praeum Contis
in Campi praeventae nulla extrinsecus in fun
do Praeum haeredit Oppressioni baculo
Concussioni Concussionum superius specifi
catam Inflictionis per Eamdem S. Kozierow
ska mariti sui ad omnia Subordina
tionis variarum Inconvenientiarum ~~per~~
Injuriosionibus pro bandum peractionis
denique per maritum Contis sive in Ri
gore non tentionis Tum aliam Injuriam

et Oppressionum facta quae dabitur in
forma latior. Adam Kowalewski et
Magdalena Mokrzyńskich Kowalewskich.

Suscepta Maad expressi Companione S. Alber
ti Karwowski cum S. Stanislaum Karwowski

Suscepta Maatio expersonali Compartione Lucae Cieslinski
B. Plocensis cum M. Raymundum Rosciszewski Emiss.
Dolinensis Ratione per ipsum variis temporibus levatis
a se Maanis Summis Prima Centum aureorum hunc
altera Octuaginta florenorum Polonicalium ad Rationem Sum
mae Decem Millium florenorum Polonicalium ex Praetio Bene
Rzhawczyno apud se Maanis superstatis quoto Cen
tum Viginti florenorum Polonicalium ipsum ad Complimentum
ejusdem Summae Concernens a se Maanis levare ac
de totali Summa acquietare Recusationis, qui
nimo Rigoris in Decreto intuitu ejusdem Summae
secum Maanis expertato, approbati indebito super se Ma
anis extensionis, exinde sui Maanis in pariatio
nis de ~~Vindicatione~~ promptitudine Stagi Exolutionis restans quo
to Centum Viginti florenorum Polonicalium ac Injungendum
de totali Summa acquietatione tum nullitate
se et Cassatione Condictionis in Termino Satisfactorio
Decreto Supra expressi obtente facta quae dabitur
in forma Latior L. Cieslinski B. P.

Suscepta Maatio una cum Protestatione expersonali Compa
ritione Fr. Francisco Lisowski ad Fr. Pauli Zglini
ski

dei Relictae Centis Viduae cum JJ. Franciscum Zurski
et Susannam Lisowska Juvicem Conjugis Mortuae
et opinio ad aequalem participationem Substantiae
tendit, in bonis Terrae Lit. maiorum nolle admissionis
varijs molestijs Praeterea afflictionis circa levatio
nem Summae ex bonis Czachowko Praeterea
Clare praesumptionis totalisque Summae Episcopi ac
Praeterea erga Eundem G. Zurska respiciens levatio
nis suae maiorum a participatione Episcopi
exclusionis eamde mitte legis transgressionis
facta quae dabitur in forma Lato.
Franciszka Zglenichard

Suscepta Praeterea expresse Comparitione G. Casimi
ri Kęsicki suo et G. Conegondis Lukowska olim G.
Petri Kęsicki Relictae Centis Viduae matris
ac N. Alberti Kotakowski famuli suorum nomine Cong.
G. G. Antonium Sienicki et Mariannam seu
alterius nominis Myslinska Juvicem Conjugis
rne per Jpsi et quae per Maritum sui Praeterea
in Campis praeventi nulla ex rne in fundo Praeterea
haereditatibus Vicibus oppressionis baculo
Concutere conationis Jam vero per Contem.
Hordhophorij Praeterea Supernivassionis et
Jbrie violentiarum perpetrationis absque Praeterea
circa puteum oppressionis variarum Inven
tionum peractionis perutrosque Praeterea
et absque varijs in locis et coram diversis
primis Laesionis postpositionis verbis In
decere et Impatientiam Moveri affectionis
Damnorum plurimorum in frumentis et Pratis
Inventarijs suis Illaonis per Maritum
absque N. Kotakowski nulla ex rne Concussio
nis

nis Concessionum Inquisitione probandae In
flictionis morbi grani ac Diuturni Cau
sationis Praeuae Inventariorum in liberis Pa
sensi Extaeque in frumenta aliena impul
sionis Rixae et Contentionum Sepissi
mis temporibus excitationis tum aliae
Injuriae et Oppressionum facta quaeda
bit In forma latior.

Kazimierz Kęsicki

Ps. Suscepta Maiae ex prti Comparione S. Tho
mae Kowalewski Bl. Ploceae cum SS. Joachi
mum Mathiam et Antonium Kowalewskie
et Josephum Kęsicki rne per Jm ~~Damnor Plu~~
et quae per SS. Kowalewskie Damnor Plu
rimor in frumentis et pratis Inventarijs
sensi Illaemi Silvae ad Ba Rosthowo Spe
ctaeque excisionis famulor Praeuae oppres
sionis Jamvero per S. Kęsicki tempore
nundinae in oppido Bilsko agitatae
hospitij Praeuae tumultuatim superinva
sionis et Ibique variae Inconvenientiae
peractionis Lesionis postposionis tum
aliae Injuriae et Oppressionum facta
quaedabit Informa latior

Tomasz Kowalewski

Mm. Susanna od Mu Andreae Lubowski Theodora
od J. Theodori Jaroszewski Relictae Contis Viduae Kuebar
skie, Franciscus Dobrski Primarius Rosarum suae
Mae Mariannae Primi od Mu Felicjani Karmelitki
Castellanae Lipsgrodiensis secundi ad Passo voti suae,
Ignatius Niedorski suae et Mae Victoriae primi

odm

et G. Bartholomaei Kerkowski Sdi ad praesens voti
suae Adamus Trzcinski suo et Mae Luderinae
Feliae Dębski suo et Mae Elisabethae ad extre
mum Fabianus Grzybowski Camerarius Terrae
Zawskrzensis suo et Mae Constantiae primi et
Mae Theodori Purzycki Sdi ad praesens voti suae
Centum Kucberskich rnd in ex lineis MM.
Josephum Pocillatorem Supraeq. Judicum Crac. Plo
cens. Bartholomaeum Vexilliferidam Zawskrzensem
Fratres inter se Germanos Zakrzewskie Marian
nam de Malanowskie et Mae Michaelis Zakrze
wski Vexilliferidae Zawskrzensis Relictam Centum
Viduam Matrem Joannam et Susannam
Virgines Innuptas Filias Zakrzewskie, Annam
et M. Petri Zakrzewski Vexilliferidae Zawskrzensis
Centum Istae Relictam Viduam Matrem Bar
tholomaeum et Josepham Filium et Filiam Mi
nerennis Zakrzewskie Herbertum Jaroszewski
Camerarium Granitiolum Plocens. Parentem An
dream Nicolaum Cecilam et Mariannam
Filios et Filias ex et M. ~~Julianna~~ Felicianna Zakrzewska
Judicem Catharinam et M. Josephi Mostowski
Judicis Terrae Zawskrzensis cum et M. Dorothea
Zakrzewska Progenitam Filiam ad praesens Mae
Josephi Kaminski Centum Maati sunt in eo
Quia Jus Maantes Insistentes Dicti Tribunali
tis Rnae Petricoviensis Feria 2da pridie Festi S.
Martini Pontificis videlicet Die Decima
Mensis 9bris Ao Elapso 1783tio inter

Se Maare

de Maar. et Absen. exuna, et Eisdem MM. Zen
krzewskie Jaroszewskie et Kaminskie parte
ab Altera pro lato Actiog. Cres. Plocen. in Mła
wa Die Quinta Mensis Januarij Ao Pres.
Oblatuato Parati effecti et sunt, Sum
mas Infrascriptas Primam Octo Millium
Typ. cum Provisione ab Anno 1773tio Alte
ram Trium Millium Quindecim Typ. citra
Provisionem tum Marcas Decem Tem. Plocen.
Ao 1778vo pro lato Comprehensas ac Poenas
Lucidam Quatuordecim Marcas Polon. nec non
in Sublationem Condemnationis Vadium Capi
tanealis Simplex Supra Scripto Decem pro
Die Decerna a Suprascriptis Inculpatis non
referendis de Unus ad alium adjudicat
Iuvare de Iuvat quietare Summas et Pro
visionum locatione indigentium Securitatem
providere, Verum quoniam Jis Mu Zalerze
uscy et Jaroszewsky atque Jnsero Mfci
Kaminski ad Exolvendas Easdem Summas
Provisiones et Marcas non Comparent quinimo
Decem Eius Contravenerunt. idcirco Maar. de
Diligentia Sui in Iuvandis ipsos Autem reni
tentes In Exolvendis Contraventionis Decem ac Suc
cubitione Rigoris Poenae Bavnis in Eadem Decem
Appositi iter itidem Maar. In Continenti
MRP. Adamus Zdzevich de Cyndaty
Authus et Jurat Palam Rit Quia ipse

memorat

memoriae Baronis Poenam casi Contraventionis
Decr. Succubitam ac Ipsosmet MM. Zakrze
wskie Jaroszewskie et Centum Mrs Kamińskie
pecq in Terra Dispareq pallegatoq Decr.
Contraventionis esse Banitos Juri Communi
Contraros et Rebelles ex Sanbatq Jacobi
Stylum Cancellariae Franc. Dobrski mp
Zuzanna Lukoskarow Ignacy Niedwalski d.
Teodora Jarosewszka RW Adam Trzciński mp
F. Dębski mp Fabian Trzybowski mp

Videatur hoc loco Copia Protestationis
ex prli Compaonis G. Benedicti Kra
szewski suo et G. Ludovici de Mile
wskie olim G. Thomae Kraszewski
Relictae Viduae Matris suae nunc
lim G. Andream Sulinski ratio
ne Variae pretensionum in
Eadem Copia expressae Prout Eadem
Copia extat in Productis.

Benedyck Kraszewski

pm

Suscepta Mae ex prli Compaonis G. Jose
phi Łosowski B. Wtoczny loco M. An
tonium Luberadski Judicidam Crac
Cichanoviensis ratione per Ipsum Sum
mae Wingenigentorum Florenorum Polon. in
vim Portionis Perillrem Rndmum
Paulum Luberadski Canonicum Cru
sovien. Praepositum Bulkosiensem ex
Bonis Blominko Concernens per
Eundem vero Perillrem Rndmum Lube
radski sibi Maam tum omni
Jure Cessae Decrs Ultimario Judicij

Terris Plocen in Plonsko die 9ta Mensis
et Anni praesentis Inter se Mandatum ab Una et
Eundem M. Luberadski parte ab Altera
prolato sibi Mandatum Una cum pe
nis primae Lucta Septem primi
tivo Decreto Episcopi Judicij Altera simi
li Septem Tertia denique Quadru
plici Quatuordecim Marcarum Pott in Subla
tionem Condemnationis ac pro Con
traventione primitivo Decreto adpi
dicatae et pro die hodierna solvi
injunctae non exolutionis Exondi
Episcopi Decreto Contraventionis ac rego
ris poenae Bannis Succubitionis
facta quae dabit in forma Latior
In Continente M. Adam Zdziech
de Lyndaty Aurthus et Juratt palam
roit Quia Ipse Memoratt Bannis
poenam ex vi Contraventionis De
creto Succubitam ac Eundem Mcum
Luberadski praesentem in Termino dispa
rendi Pallegatoq Decreto Contraveni
endo esse bannitum. Scribat Juxta
stylum Cancellariae Josephus Lasowski Bcl Ptor

M. Alexander Rosciszewski Ensiferida
Novogrodensis Actis officij praesentis
die 23 Mensis et Anni praesentis per
M. Fabianum Rosciszewski Ensifer
dam Novogrodensem Fratrem suum
Germanum ad infrascripta pagenda
Spltor Inscriptus Plenus In Virtute
Atq Pallegatae Sibi Plenitudi
nis supradicti Mci Fratris sui
Germani in et Cum M. Albertum
Kosinski Dapifer Terrae Zawskiensis
Mandatus est Jdq in eo Quia Idem
Mandans Insistendo Decreto Judicij

Tres Plocen in Raciąz die 6ta Mensis
Februarij Anno Praesenti Inter Eundem
Maanum Fratrem ab una et supra
serum M. Kosinski parte ab altera
prolato paratus erat et est Sum
mam Centum Aureorum Hungaricatt
Scripto Manuali de data Ejus in
Przybojewo die 2ma July Anno
1782do datuato per Eundem Meum
Kosinski ad solvendum Suprasero
Meo Maanum Fratri Assecuratam
Decreto supra de Actu exarato Ejus
Meo Maanum Fratri una cum Pro
visione a data suprafati Scripti
provenienti per Quinque a Centum
Computanda tum pelna Luita
Septem Marcarum Pott adjudica
tam et pro die hodierna solvi ad
junctam vi Suprasereae Spes
Plentiae ab Eodem M. Kosinski li
vare de levata quietare vorquo
niam Idem M. Kosinski ad exol
vendam Suprasserum Summam
Una Cum Provisione ac Luita
nec per se nec per suum quemvis
Comparet Plentem quinimo
Suprasero Decreto Contravenit Ide
circo Maanus de Diligentia sua
in Levanda Eadem Summa una cum
Provisione ac Luita Ipsius vero
renitentia in exolvendum Contraven
tioneque Decreto ac Succubitione rigo
ris pelnae Bonis ter atque iterum
Maat In Continenti MRGP. Ada
mus Zdziech de Condaty Authus
et Juratus palam Vidit Quia Ipse
Memoratam Bonis pelnam ex vi
Contraventionis Decreto Succubitam

ac Eundemet M. Kosinski Praesens in Trno
disparend Pallegetoy Dicto Contra
venien Esse banitum Scribatur Justa
Stylum Cancellariae

Alexander Rościszewski
Jnia

Jo. Josephus Losowski B. Plocen. nne et
ex Speciali Commisso M. Joannis
Bromirski Vexillifer. Plus Plocen.
in et Contra M. Ignatium Sym
plawski Venatoridam Dobrinen
Maatus est idq in eo Quia Idem Maan.
Meus Principalis in Virtute Pun
ctor. Certor. in Kaczorowy Die 22da
Mens. et Anni Currentium Inter
Eundem M. Symplawski ab Una et
Suprafatum Maan. M. Principalem
parte ab Altera Intuitu resignatio
nis Bn. Drozdowo Orzeski et By
ski Initis et Conscriptis Manibus
Eorundem Subscriptis Actisq Officij Praesens
die hodierna Oblatulatis paratus
erat prout et die hodierna est Sum
mam Octuaginta Aureor. Hunga
ricatt. ex Summa Majori Cen
tum Aureor. Hungaricatt. in Veni
Deni Manicalis Epis. Punctis Con
stituta pululan. et ultra Summam
Viginti Aureor. Hungaricatt. Cir
ca Conscriptionem Suprascrip. pun
ctor. exolutam Superrestan. exolvi
in Una Septimana Oblatam ~~exol~~
per Manus Maan. exolvere et
enumerare verquoniam Idem
M. Symplawski ad levandum Supra
scriptam Summam non Comparet
nec Contractum ac Transactiones

respecta Eorum Bn Drozdowo Brzeski
et Byczki ad Mentem Eorum Punctorum
cum Eodem M. Maiorum Principali per
ficere Curat Idcirco Maiorum de Di
ligentia Sui in exolvenda Eadem Sum
ma Ipsos vero renitentia in ~~[illegible]~~
levanda ac perficiendis Transactio
nibus Tum Contraventione Supra
scriptis Punctis Item atque Item Maiorum

Josephus Łopowski Burgrabius Crem Plocen

Suscepta Maior ex parte Compaonis G. Jose
phi Łosowski B. Plocen nunc et Com
misso M. Joannis Bromirski Vexil
liferi Ptus Plocen ~~[illegible]~~ tum G.
Josephi Ulinski Tenutarij Possessoris
Bn Gnogno atque L. Antonij dicti
Bzura de Benis Episcopi Subditi Com
J.M. Antonium Strzembosz Caste
lanum Sieprcen atque Cujusvis nunc
Zembrzuski Administratorem ra
tione per Ipsos et quidem Supra
dictum G. Zembrzuski Admini
stratorem Equi Suprascripti Sub
diti proprij cum Curru Securi
et Alijs requisitis ex Mandato ut sup
ponitur Suprascripti J.M. Castellani
Nulliter Accipere Consumptionis
et ad requisitionem tam ad Dnum
qm Administratorem factam Episcopi
Equi cum Curru Securi et Alijs
requisitis restituere Supterfugi
tionis de Cujus Equi cum Caren
tia laboris Vindicatione facta
quae dabit in forma Latior.

Josephus Łopowski Burgrabius Crem Plocen

Videatur hoc loco Relatio Extraditae Citatio
nis pro Judicijs Crem Vilunen ex par
te M. Casimiri Albini Lenartowicz
Exercituum Rm Colonelli Cons Perillrem
Rndmum et M. Dembowskie per
MRGP. Bartholomaeum Zyliński
de Zalesie Authum et Jurat recog
nita Prout Copia Eadem extat in Producto

Videatur hoc loco Relatio Editae Cionis ex
Parte S. Antonij Cyndacki cons S. Andream
Babecki pro Trno Condmis in Bnis Gudkowo
et Cyndaty agitandae per MRSP. Adamum Zdziech
de Cendaty authum et Jurat rnita prout Copia
extat Inproductis

Videatur hoc loco Relatio Editae Cionis ex Pte He
redum et Possessor Br Kowalewo Bogusyce
et Kowalewo Sule cons Heredes et Possessores
Br Kowalewo Podbarne pro Trnd Condmo
Granitalis Jnr Ba Kowalewo Buszyce et
Sule exuna atq Kowalewo Sluzupki Pte
ex altera agitandae per MRSP. Joan
nem Nowacki de Wegrzynowo authum et Jurat
rnita prout Copia extat Inproductis

Videatur hoc loco Obla Decri Condtis in fun
do Br Dobrski Jnr SS. Wolskie Dobrskie
et Zduarskie prolati prout Orgte extat
Inactis

Suscepta Mao ex prli Compaone G. Andreae
Kierski cons G. Albertum Dłużniewski
ratione p Ipsum Summae Trecentorum
Florenorum Pott ex Summa Majori Quadrin

gentor Herm Pott per eundem G. Dłuzniewski a se Mandatum ad scriptum Manuali Contractu superrestantis Decreto Judicij officij Praesentis die 26ta Mensis Aprilis Anno Praesenti Inter se Mandantem et Ipsum prolato sibi Mandatum una cum poena Lata Trium Marcarum Pott adjudicatae et pro die hodierna solvi injunctae non exolutionis Exinde Ejusdem Decreto Contraventionis ac rigoris poenae Banitionis Succubitionis facta quae dabitur in forma Latior In Contraventionem M.R.G.P. Adamus Zdziech de Cyndaty Authus et Juratus palam vult, Quia Ipse Memoratam Bannitionis poenam ex vi Contraventionis Decreto Succubitam ac eundem G. Dłuzniewski Praesentem in Tribunali disparem Pallegatoque Decreto Contraventionem esse banitum scribat Juxta Stylum Cancellariae Andrzey Kierski rt.

Suscepta Mandatum ex parte Compaonis Gen Rochi Machczynski suo et G. Salomeae Machczynska Virginis Innuptae Sororis suae Germanae atque Mlis Providi Stanislai Kazmirski de Przeradz Authi et Jurati nunc Conjugem G. Josephum Dębski nunc per Ipsum nunc Sessionis Turricae Superioris Castri Praesentis Decreto Judicij Terrestris Plocensis in Sieprc die 17 Mensis Octobris Anno elapso 1783tio Inter se Mandantem et Absentem ab una et eundem G. Dębski parte ab Altera prolato Ipsi ad explendum Injunctae ac Spatio Trium Septimanarum Continuari demandatae ex

ptetionis

expletionis nec pœnam infrascriptam
Primae Triplicis Quatuordecim
Marcarum Polt Suprascriptae Maiorum
Absens Servi Alterius Simpli
cis itidem Quatuordecim Marca
rum Polt sibi Manifestans Tertiae
Duplicis Quatuordecim Marcarum
Polen Suprascripto Mli Kazimir
ski Quartae denique pœnae Qua
druplicis Quatuordecim Marcarum
Polen tam sibi Maiorum quam
Absens Supra de Acta exarato De
cretum adjudicatam et pro die ho
diierna solvi determinatam
exolutionis Exinde pro dicto Decreto
Contraventionis ac rigoris pœ
nae Baonis Succubitionis fa
cta quae dabit in forma Latior
In Continente MRGP. Adamus Zdziech
de Cyndaty Authus et Juratt pa
lam rect Quia Ipse Memoratt
Baonis pœnam ex vi Contra
ventionis Decreto Succubitam ac
Eundemet G. Dibski Pœnam in Ter
mino disparem pro allegato Di
creto Contraveniendo esse bani
tum Scribat Juxta Stylum
Cancellariae Cum Scorsivam
~~Marcarum~~ Duodecim
Roch Machczynski Vt

G. Mathaeus Dzierzanowski Maiatus est
Idq in Eo Quia Idem Maiorum Insisten
do Decreto Judicij Officij Pœnam die 26.
Mensis Aprilis Anno Pœnam Inter M.
Valentinum Zembrzuski Tribunidam

Zarocimen et Wlem Franciscum Cholewski
atq Infideles Marek Jakubowicz et Mo
siek Salamonowicz Judeos Drobinen
ab una et se Maiori parte ab altera
prolato paratus erat et est Turrim
Superiorem Castri Pnsen Suprafato
Decro ad explend sibi inpunctam
ingredi Prout de facto in Eand in
gredit de Diligentiaq sua in Pmis
sis Maat In Continenti MRGP.
Paulus Wolczenski de Płocko Au
thus et Juratus palam rect Quia
Ipse habitis secum WW. Adamo et
Josepho Kęsickie Gratia Evidentio
ris Testimonij sibi adhibitis ex requi
sitione Officiosa suprascri G. Dzier
zanowski fuit in Turri Superio
ri Castri Pnsen die hodierna in
Actu Contenta et ibid Condescendens
Eund requirend in Pfatam Turrim
pro explenda Ejus Sessione Turrica
induxit et ibid reliquit de quo
Pnsens Episcd Mtis Relatio
Mathaeus Dzierzanowski rt

Videatur Hoc loco Relatio Extra
ditt Citationis ex parte Celsissimi Prin
cipis Poniatowski Episcopi Płocen
Cen JM. Zboinski Ex Castellanum
Płocen Ordinum Aquilae Albae et S.
Stanislai Equitem MRGP. Jako
bum Jakubowski de Villa Dyblin Au
thum et Juratt recognita Prout Co
pia Eand extat in Productis

MRGP. Josephus Grzegorzak de Zalesie
Authus et Juratt palam rect Quia
Ipse habitis secum WW Casimiro
Gutkowski et Antonio Brudnicki Gratia

Evidentioris Testimonij sibi adhibitis
ex requisitione Offa M. Michaelis
Zalewski Pincernae Czerwonogro
dens fuit in Campis et Silvis Bd
Zalesie die hodierna in Actu Conten
ta et ibidem Condescendens in primis
in Campis Vallum Granitialem
Bona Eadem Zalesie cum Bonis
Zytowo distinctam disaratum
item in Prato ad Bona Zalesie
spectanti Circa Granitiem Bd Młot
kowo jacens in Via per hocce pra
tum cuncti fossam in longum ad
perticas duas effossam Item Val
lum Granitialem Bona Eadem Zalesie
et Młotkowo distinguens per Sub
ditos Eodem Bd Młotkowo disara
tum Item in Campo ad Bona Za
lesie pertinens extra humecta Val
lum jacenti Sulcos Viginti Unum
Estivales Stadio uno Coaratos
et Avena per G. Eustachium
Smolinski Pdictor Bd Młotko
wo heredem Conseminatos Jam
vero in Silva ad Eadem B. Zalesie
spectans truncos ab Arboribus
pinaticis per Subditos Bd Eodem Młot
kowo ex Mandato Dni sui exci
sis Septemdecem Vidit et debite
Conspexit de quo Presens ~~[illegible]~~ Jdem
Mlisfiat Relationem

Actum in Castro Plocensi Fa
Quarta in Crno Fte SS. Petri
et Pauli Aplorum scilicet die 30
Mensis Junij A. D. 1784to

G. Franciscus Smoszewski suo et G. Jo-
sephi Smoszewski Filij sui ex olim G.
Theressia Dłużniewska progeniti nomi-
ne et Cens. G. Joannem Dłużniewski so-
cer suum Maatus est Jdq. in eo
Quia Jdem Maam Insistendo Decreto Judicij
Trni Plocen. hic in Płocko die 24ta
Mensis January Anno Praesenti Inter
se Maam et Absen. Filium ab una
et Mentionatum G. Dłużniewski
parte ab altera prolato paratus erat
et est Summas infrascriptas Primam
Quatuor Millium Quingentorum Flo-
renorum Polon. olim supraserum G. The-
ressiam de Dłużniewski seu Maam
Centum in Vim Dotis respiciendo per
caput vero olim supraserae Maam
Contis Eundem Filium suum Concer-
nendo Alteram Mille Quingentorum
itidem Florenorum Polon. Tertiam Quinde-
cem Quartam Duorum Aureorum Hun-
garicalium Decreto supra de Actu exa-
rato Ultimario sibi Maam et
Absen. Filio una cum Provisio-
nibus a Summis supraspecifica-
lis ad Actum Decreti primiti-
vi Eiusdem Judicij per Quinque Com-
putandum Jam vero ab Actu Con-
traventionis primitivo Decreto
Judicij Ejus per Septem a Centum
solvi determinatis tum poenis
prima Septem altera itidem Septem
Tertia Duplici Quatuordecem
Marcarum Polon. Quarta Sexta Se-
ptem Quinta denique Quadrupli-
ci Quatuordecem Marcarum Polon.
in Sublationem Condemnationis
ac pro Contraventione primitivo
per a Centum

Decreto

Decreto adjudicatas et solvi injunctas
ab eodem Gso Dłuzniewski tam in
Trno per supraserum Decretum ul
timarium praefixo quam et die ho
diurna levare de levatis quietare
necnon Summae Originalis praedi
ctum Maanum Felicem respiciens
securitatem providere vel quoniam
ad eodem G Dłuzniewski ad exol
vendas supraseras Summas
una cum Provisionibus et Mar
cis nec per se nec per suum
quemvis Comparet Plenitem qui
nimo supraseros Decreto Contra
venit Jdcirco Maanus de Deli
gentia sui in levandis ejusdem
Summis una cum Provisio
nibus et Marcis Ipsius vero re
nitentia in exolvendis Contra
ventionique Decreto etc atque etc
Maat

J Smoscowski mp

Actum in Castro Plocensi Fra 4

MRSP Joannes Maychrowicz de Rostkowo Authus
et Jurato palam rit Quia Ipse habit secum NN Jaco
bo Karwowski et Antonio Kozierowski In Evidentiam
Testimonium sibi adhibit ex Requisitione Ofi sa SS
Martiani Lucae Stanislai Nicodemi Petri Mathiae
Adriani Laurentij Alberti Karwowskich Cari
mini Zycki Martini Stepowronski Ignatij et Jo
annis Jacobi et Relictae ac Succor ob S. Franci
sci Satkowskich Pauli atque Francisci Karwo
wskich Br Karwowo ~~[illegible]~~ Podgurne heredum et
possessor fuit in Campis Brnor Karwowo Podgurne

et Illius Condescend

et Ibidem Condescendens Granitiem Bo krzywanice
Karwowo a Bnis Karwowo Podgurne distinguens
in longum stadijs Tribus in latum ~~in latum~~ ad Strigas
Quatuor per S. Andream Karwowski disaratam item
metam agros S. Nicodemi Karwowski ab agris Eiusdem S.
Andreae Karwowski distinguens semi Stadio uno
in longum in latum vero ad strigas Quatuor per
Eundem ut supra disarato Item in alio loco metam
agros Requirens S. Mathiae Karwowski ac agris
praefati S. Andreae Karwowski distinguens Stadio
uno in longum in latum vero ad ~~Gt~~ Strigas
Tres per Eundem ut supra disarato Item in alio
loco agrum Requirens SS. Nicodemi Stanislai Pe
tri et Lucae Karwowskich ac Martini Slepowronski
in longum Sulcis Estivalibus Sex in latum vero se
mi Sulco hiemali coarato et ad agros praedicti S. An
dreae Karwowski adjuncto vidit et debite Compe
xit de quo praeterea Ipse mihi fecit Relationem cum Pro
testatione expressi Companionem SS. Martiani ~~Lucae~~ Sta
nislai Petri Nicodemi Mathiae Karwowskich
Kasimiri Zyski Martini Slepowronski Igna
tij Sathowski ~~[illegible]~~ Bo Karwowo Podgur
ne haeredum et Possessor suis et SS. Francisci Lucae
Francisci Pauli Karwowskich Joannis et Jaco
bi Sathowskich Relictae et Suuor ob S. Francisci
Sathowski Eodem Bo Karwowo Podgorne Co haeredum et
Compossessor nominibus Conq. SS. Andream Mar
tinum et Nicolaum Karwowskie rne per Ipsum
Damnor plurimor in frumentis et Pratis Inven
tarijs suis Illationis Sepium in locis opportunis
non Sceptionis Volatilium Domesticor nullis
de Damnis Interfectionis et Canibus Concita
tionis Inventarior Praeterea et absque nullis
de Damnis ad forestam abactionis famae
et laboribus macerationis ~~Praeterea~~ per SS. Ma
rcprope agrum S. Casimiri Zyski

Finem

tinum et Andream Karwowskie Prowacy S. Martini
Karwowski et absens S. Francisci Karwowski in
Duellum lege vetitum provocationis per omnes
Prowacy et absens lesionis postposicionis verbis
honorem denigrans affectionis Granitiej
B.a Karwowo Podgurne a bonis Karwowo krzy
wanie distinguens ac metas in visione spe
cificat ~~disara~~ per S. Andream Karwowski
disarare presumptionis in nonnullis locis
Agros ad agros suos adjunctionis Visionum
super Damna Inventarijs Jpri Illata in se
Prowacy et absens conductionis tum aliad Inju
riar et Oppressionum facta quedabit In
formalatior. Marcyan Kaźmirowski mp
Stanisław Piotr Nikodemy maciey Karwowskiey rt.
Kazmierz Zycki rt. Marcin Slepowronski rt.
Ignacy Satkowski rt.

Suscepta Maad expti Comparione S. Caroli Tu
rowski Bl. Plocen. nne et Excommissio S. Theodo
ri Brudzinski cons. S. Laurentium Brudzinski
rne per Jpri Summae Ducentor Quinquaginta
Quinque flor grossor Sex Pol in varias expen
sas Ecclesie S. Laurentij Brudzinski erogatae
Regestro specificatae Eius maacy Pti Exol
vere non curaonis de Cuius Summae Cum
prisione vindicaone facta quedabit Infor
malatior. Carolus Turowski B. C. Plocen.
Ctarni.

Suscepta Maad expti Comparione S. Josephi
Chądzynski nne et Excommissio S. Michaelis
Gutkowski cons. Dni atq N. Mathei Nadro
wski famuli cons. SS. L. Benedictum Simonem
et Joannem fratres Jpri se gnos filios Kocie
lie rne per Jpri absens N. Nadrowski ex mo
L. Antonium Parentem

Cendrnd

tendino Unierzyżem ad Bam Chądzyno krusze
revertam nulla ex rne in via publica Infestationis
Oppressionis Concussionis Concussionum in obda
ctione Coram actis Cracoviae Plocensis in Mlawa ad
praesens facta specificatam Inflictionis morbi
gravis et Diuturni Cum decessuque in laboribus
absque S. Gutkowski per Eunuchum N. Nadrowski
praestari debitis Causationis tum aliarum Injuri
arum et Oppressionum facta quae dabitur
in formalitate Josephus Chądzynski

Suscepta Provisio expressi Compaginatione S. Joannis Li
sowski succedit S. Martianne de Bogdanskie ob
S. Martini Lisowski relictae Conditis Viduae Cum
S. Joannem Krzyżkowski rne per Jpm Damnor
plurimor in frumentis et pratis Inventarijs
sui Illationis irrealium nunquam deducendor
Obiectionis famulor Provisionis continuis tem
poribus Oppressionis et Concutere appro
missionis aliarumque prnar in Oppressionem Provisionis
et famulor Subordinationis absque S. Lisowska
lesionis postpositionis Provisionis ad Die Do
minico ad Bam Gordowo pro Expediendis dici
nis discedens et ad aulam Bri Rękawczyna
in Vitati nescitur quo ex motivo Infestationis
pugnis Contusionis pro gutture arrepti
huc et Illuc Protrusionis crinum e Capite
evulsionis Obsanguinolationis vestium
dislaceratione Concussionis Concussionum
Inferius specificamus et aliarum Inquisitione
probandarum Inflictionis tunc temporis
Provisionis et absque verbis Indecens honori nocivis

nociuis affectionis absque S. Lisowska in Terram protrusionis tum aliarum Injuriarum et Oppressionum facta quae dabitur Infer ma latior Inverificationem praemissae Oppressionis Jdem proam Commonstrant Officio Praesens Concussiones suas videlicet in Supra aurim Dextram Concussum notabile Rubicundum iam subsanatum Item Jbrie detrucionem Cutis notabilem subsanatam Item Sub Oculo Sinistro lividinem non adeo magnam pro quibus Concussionibus per Officium praesens visis Jdem obducens supra fatum S. Joannem Krzyczkowski Inculpavit Inculpatque Praesens Jan Lisowski et

Suscepta Maatio experronali Comparitione G. Marianna Wojakowska, ad Jnosi Laurentij Sułdeki Relicta Conti Viduae cum Gros Gregorium Kendracki et Ludovicum Chorzewski Ratione per ipsos obliciscendo Beneficium suae ~~Proaeng~~ Maang in dimissione Substantiae suae ~~ipsis~~ expertum frumentum, tum quoad pecuniariarum Complanatione Certa Lit. Plovae ie 12da mensis Junij Ao 1782do inter se Maang exacta, et ipsos parte ab altero inita et Confecta extradi quolibet Anno Assecurat non Extraditionis, insuper pro solummodo G. Chorzewski in Sustentationem Ex G. Alberti Chorzewski minorennis pro se Maang Conservati nihil velle tributionis, exinde Maang damnificationis de Vindicatione Itaque praemissae Omnium ac Ipso gamque super ipso poenis facta quae dabitur infer ma Latior. Marianna Wojakowska et

Suscepta Maae expti Comparione SS. Petri Kozie
rowski et Catharinae Kolczynska Invicem Conjugum
et quae Contis in assa mariti conj SS. Adamum Ko
walewski et Magdalenam Kolczynska Invicem
Conjuges maae Contis Socerum et Sororem rne
per Jm Provae varijs in locis et Coram diversis
prnis Lectionis post-positionis verbis honorem
denigrave affectionis irrealium obiectionis
Damnor plurimor in frumentis et Pratis Illa
tionis Volatilium Domesticor nonnullor Inter
fectionis nonnullor acceptionis et Unici suae
applicaonis Insuper per S. Kowalewska Con
tem Straguli et mappae fatis ob maae Contis
matris derelicto a seis maae ~~acceptionis~~ acci
pere presumptionis et non restitutionis nec
quidpiam ex eisq sibi Maae velle tribuonis
tum aliad Injuriad et Oppressionum facta
quae dabit in formalatio

Piotr Kozierowski et
Katarzyna z Kolczynskich Kozierowska art.

M. R. P. Simon Kozienski de Ogorzelice Au
thus et Jurato palam rit Quia Jme habito secum
N.N. Josepho Strusinski et Petro Zembinski
in Evidentius Testimonium sibi adhibito ex Re
quisitione Offa S. Alberti Popkowski fuit in
Oppido Bilsk Die 23tia Mensis et Anni Cur
rentis et Jbiq Condescendens Equam pili Szpa
kowata apud famatum Laurentium Przybi
linski ex rnibus in Trno Trni in ferenq
praevenit arestavit et de Extradione quae
non est subsecuta Ideo de Detentione ad Deci
sionem Instituendae Causae monuit de quo Eius prae
sem Relao

Ostm̄ prezem Crey Capit Plocey apud L. L. Albertum et Franciscum Ecclesiae Jadm̄ Rndi Ignatij Małowieski Decani Raciązieny et Praepositi Drobiney famulos Concussiones videlicet apud L. Albertum non finit

Suscepta Proad expti Comparicne JAR Rndi Ignatij Małowieski Decani Raciązieny et Praepositi Drobiney Dni tum LL. Alberti et Francisci famulos et quidem famulos in assa supra scripti JAR Małowieski Dni cum M. Valentinum Zembrzuski Tribunicae Zakroczimeny Bd Oppidi Drobni Zemstarium possessorem Dnum tum N.N. Franciscum Cholewski Economum cuiusvis mnis Janczewski Scribam Proventualem tum famat Stephanum Kowalik atq L. Franciscum Vladarium nec non Infideles Dyna et Zawierucha Propinaonis Drobiney Arendatores rne per Jpm et quidem per Pfat Arendatores Urnae Maay Dni proprie apud Jpm reperibilis per Proay LL. Albertum et Franciscum Cognitae et requisitae extradere recusaonis per L. Vladarium ac famat Stephanum Kowalik ad haec adveniendo Proay famulos cum Eadem Urna vi et potentia ad aulam Dni sui adducere Conationis tunc temporis baculis Et pugnis Concussionis per M. Zembrzuski Sumpta de his notitia cum supra scris Economo et Scriba Proventuali accurrendo ad sui aulam Proay famulos adductionis et Jtrae non facta ad Proay

Dnum

Dnum referentia nec etiam audita Eodem fa
mulor Justificatione nonnisi ex solo Odio Conc
conc se Maiorem Dnum habito Eodem LL. Alberti et
Francisci in Terram prostrare et flagris
Castigare mandationis prout de facto per prae
dictos Economum et Scribam Proventua
lem Contigationis Concussionum Inferi
us describendae Intellectionis post haec vero prae
dictae Urnae sibi Maiorem Dno relegationis Eunde
poenam in se tractationis de quibus super
Ipsi extendendae facta quae dabit Infor
malatior In Continenti MRSP. Paulus Wod
czewski de Plocko Authus et Jurat ad Infra
scripta peragenda ab Officio praeses deputatus
rebulit se apud L. Albertum in Nate Dextra Vibi
ces Quinque et quinque unam Sanguine Suffusam
Jam vero Quatuor lividinosas Jam vero apud
L. Franciscum in Nate Sinistra Vibices Tres
Sanguine Suffusas deni in Nate Dextra Vibi
ces Septem Quinque, Tres sanguine Suffusas
binas vero lividinosas vidisse et deliteCon
spexisse pro quibus Concussionibus Ipsi LL.
Albertus et Franciscus famuli in Ossa Dni
sui Suprasonis NN. Cholewski Economum et
Jancrewski Scribam Proventualem mandata
Dni sui Exequae Inculparunt Inculpantque
praeses.

Ignatius Matowieski DRPDmus
Franciszek y Woyciech H.

Videatur hoc loco oblata Tradionis in Bnis Karwowo
pro re SS. Szumanski et Kolczynskich per
Offm Burgrte Czeg Plocz expeditae prout Orgle
extat Inactis.

Videatur hoc loco Oblata Traditionis in Bnis Zale
sie pro re SS. Wasniewskich per Ossm Bur
gtle Crucis Ploc expeditae quae Cgte Extad
In actis

Suscepta Maatio expersonali Comparitione JJ. Andrae Sie
miętkowski et Rosaliae Osiecka Juvicem Conjugum et qui
dem Centis in assa Episcopi sui mariti cum J. Stac
nislaum Białoskorski Maarum J. Siemiętkowska
Avunculum Ratione per ipsum Summae Sex
centum Tyn. Interessa Nuptiali in Miodusy die
24 Januarij Ao 1761mo Inter od J. Josephum
Białoskorski ipsi Parentem exuna, et od J. Simonem
Osiecki Maarum Centis Parentem parte ex altera Con
dita Juvim Dotis od J. Evam Białoskorska
Maarum Centis Matrem debenti Paternis et Mater
nis Concernens assignatae seq. Maarum Centis
~~[illegible]~~ per Caput Episcopi suae Matris respici
ens ad multiplices Requisitiones nolle per
Solutionis nec Provisionis ab Eadem Dote ad
alterum tantum accretae velle pacificationis
Insuper Inventarios rerum mobilium Vestium
post od J. Mariannam Uminska Maarum Centis
aviam Episcopi od J. Josephi Białoskorski Con
sortem derelit se Maarum Centem qualiscumque
Ex ipsa procedens Successricem respiciens in
fundo Bonis Miodusy relictas Registro Specificatas
extradere non Curationis de Vindicatione Itaq.
Promissa omnium fact a quae dabit infer
ma Latus.

Andrzey Siemiętkowski et
Rosalia Siemiętkowska et

M. Joannes Bromirski Vexilifer Pltus Plocens
suo et M. Constantiae de Mostowskie Contis
suae pro qua pacem Cavet et se Inscribit nne
sanus pltes et R. R. Quia Ipse MM. ac SS. Constan
tinum Milewski Martinum Goiszewski Tho
mam Podbilski Mathiam et Petrum Brzeskie
Alexium Jasinski Paulum Chmielewski Sta
nislaum Sękowski quondis nnum Buczyński
Ziemięcki Rogulski Rudnicki Ciechomski
Maiewski Paulum Zołtowski Mathiam Ma
zowiecki Sticuniłhum Przedpełski Petrum
Rudowski Josephum Lempicki Eiusdem nnis
Łosowski Laurentium Sokolnicki Chriso
stomum Zielinski Matheum Lisowski
Antonium Bonkowski Franciscum Bogur
ski Valentinum Chmielewski Franciscum
Kozicki Ignatium Larocki Eiusdem nnis Po
mianowski quondis nnum Pilichowski Ma
towieskie Ostaszewski Miszewski in suos
et absque Contis veros et Utmos Pltes Eligit
Constituit Inscribit ac Solennitet ordinat
dans et Concedens Eisdem suis Pltibus
plenariam facultatem et Omnimodam ab
solutam potestatem Causas suas Judiciarias
pltes omnes et singulas in omni Judicio vel
officio Rmi maioris minoris ve Subsellij
cum quibuscunque prnis et Occasione quarum
Intervenientia tam ex actoratu quam rea
ta vestem et agitandum tuendi defen
dendi promovendi processus Instituendi
Instituti ad finalem Juris gradum Dedu
cendi Decreta Suscipiendi a Contrarijs mo
tiones Interponendi Justa attentandi Exe
cuciones urgendi Solimet S. Josepho Łosowski

Condemnationibus et Pte Recognoscere su
per quocunq obtentis et obtinendis obicien
di et a loco standi arcendi penas judi
ciarias ac marcas in Constitutionem loci
standi adjudicatis vel adjudicandis levan
di delevatis mre Recognoscere et absque
Quietandi Ceteraq munia veros et Illmes
Pltes Cavernae debito legis tractu et
Ordine peragendi et Exequendi pro
mittens et Inscribens se Jg M. Rens
quidquid per Eosq Pltes Juridice
actum et Constitutum fuerit pro fir
mo et valido Suscepturus ac in nihi
lo Contradictus fore quamquam
Pltiam ad Triennium Integrum Du
raturam robusq suum habiturus vult
ac pdcq declarat pdcq sua Rgne
promissa firmavit

Joannes Bromirski Vexillus Pltus Plocen Cons

M.M. Joannes Bromirski Vexillifer
Pltus Plocen et Constantia Mostowska
in vicem Conjugis et quidq Cons in assa
sui maritisani pltes RR Quia Jmi
S. Josephum Losowski Bl Plocen in Su
um vero et Splen Pltem eligunt Con
stituunt Inscribunt ac Solemniter or
dinant Dantes et Concedentes Eidq suo
Spli Plenipotenti plenariam facul

tatem

cultatem et Omnimodam absolutamque Po
testatem Summam Triginta Millium
flor. Pol. ex Summa maiori Sexaginta Milli
um flor. Pol. Complanatione certa Constitu
ta pulsantem Decreto Condili in fundo Bo
mostowo Die 3tia Mensis Maij Ao praeterito
Jnr. se Recognoscens ~~exuna~~ ac alios exuna et
et Illtres MM. Mostowskie Palatinicae Maso
viae parte ex altera prolato actisque Creaturae
Capitis Plocensis in Mlawa Die 10 Mensis Maij
Ao Currentis oblatuato adjudicatam ab Eisdem
JJ. MM. Josepho et Thadaeo Mostowskie
Palatinicae Masoviae levandae de levatis Quae
tandem ~~[illegible]~~ Eamque Summam Orgtem
in Bnis Rntis mariti haereditate locandae et In
scribendae seu alibi Summae Eiusdem securita
tem providendae Caeteraque munia vero et
Splendor Pltem Concernens debito legis
tractu et Ordine peragendi et Exequendi
permittendae et Inscribendae se Jnr. MM. Re
cognoscens quidquid per Eumdem Pltem
Actum et Constitutum fuerit pro
firmo et Valido susceptum et in in
hilo Contradicturos. idque sub Damnis
Tribus pro quibus aliquis reprobit suis
cum posteris tum portionem poenae licitae
Quatuor Decem Marcarum Pol. is Decreti Sa
praexarati se Recognoscens concernens
necnon Provisionem ab Eadem Summa pro
venientem. Joannes Bromirski Vexillarius Pltus Plocensis mppria

Bromirski

Suscepta Maad expti Compañione S. Stanislai
Laguna BlPlocen in et adversus S. Petrum
Cieszewski rne per Jpm Summae Septem Au
reorum Lungae scripto mnli Die 21ma Mar
tij 1776to Ao per Jpm in rem ob M. Mi
chaelis Szawłowski Dapifonie Vissogrodien
dato ad Solvendum assecuratae ac post Decro
Judicij Officij Pcen Die 6ta Mensis 9bris
1780 Ao Jpm praefat ob M. Szawłowski ab
una et Jpm parte ab altera lato cum pro
visione ac poenis prima licita trium altera
in sublationem Cardinum Duplici Quatuor de
cem Marcarum Pol Eiusdem ob M. Szawłowski ab Jpso
adjudicatae post sterilia vero facta prae
dictis ob M. Michaelis Szawłowski per M.
Franciscum Szawłowski Dapifonie Vissogr
Eiusdem ob M. Michaelis Szawłowski fra
sterilitatem decessi fratrem germanum et Sacro
rem naturalem Coram actis Pcen Die 3tia
Aprilis Ao Elapso 1783 cum provisione
ac praefatis mariis et licita tum omni et
Integro processu sibi maam Cessae ad
multas sui Maam ad Jpm facta Requi
sitiones nolle persolutionis nec provisio
nis ab Eadem Summa provenien velle peri
sitationis exinde sui maam injuriationis de
gerendo omnium Vindicatione tum irro
gandae super Jpm respectu Contraventionis
Decro Renis facta quae dabit Infor
mata licet Ab Eadem provenien Stanislaus Laguna BlPl

Videatur hoc loco Oblata Decreti Condrki
in Fundo BS Przeradz pater Gsr Wojciat
Kowski Chlibowski Jasinski Na

dratowskie ac Alios per Officium Cami
rariali Trrs Plocen prolati Manuq Ejusd
Officij subscripti Prout Orginali Ejusd
extat in Actis

Suscepta Maao Exprti Comparione SS. Andreae
Siemiętkowski et Rosaliae Osiecka Juricem Conciu
gum et quae Contis in assa mariti cum SS. Antoni
um Parentem Thomam Franciscum et Mathae
um filios Uminskie rue per Jm Summae Tre
centor Typae ex Bnis Białłoskurg ad S. Mariannam
Uminska Maae aviam Contis respiciens per ca
put vero Eiusd S. Mariannae Uminska avae et
in ad S. Evam Białłoskorska Maae Contis matrem
devolutae se maae Contem Jure concernen
tum Inventarior ac Subditor praefat maae Avi
am respiciens exolvere restituere et Extradere
non Curaonis deque omnium indicaone fa
cta quae dabit Informatio

Andrzey Siemiętkowski
Rosalia z Osieckich Siemiętkowska

Videantur hoc loco Copiae maonum binae et quae
prima cum S. Julianum Grzybowski Camerium
Trrem Zawskrzey altera cum Eiusd S. Grzybowski
et M. Josephum Bromirski Vice Capitt Crac Plocen
ex Pte et Prti Comparione M. Ignatij Sąmpławski
~~facta~~ in Circumstantijs in Eisd maonibus Expres
sis factae prout Copiae extant in productis

Sąmpławski

Videatur hoc loco Oblata Decreti Condolis
in Fundo Bn Łukoszyno Biki Inter Illrem
Rndum Gutkowski et Rosciszewski et Alios
prolati Prout Orginali extat in Actis.

Suscepta Maad expti Companione S. Stanislaj Tu-
rowski actor pdcus susceptantis suo et M. Grego-
rij Woźnicki Vice Notarij Crcus Plocen. cum MM.
Thomam Rościszewski Pocillatorem Raciąziensem Pa-
rentem Joannem Ignatium natumaiores Onuphri-
um Thomam et Hiacinthum filios minorennes
in Tutella Eiusdem sui Parentis Existentes Rościsze-
wskie ad M. Caroli Rościszewski Thesaurarij Sepi-
cen. Successores. rne per Jpm Quotar. et quae pdicto
M. Woźnicki Vice Notario Crcus Plocen. Sexaginta
Octo flor. grossor. Octodecem Pol. per pdicto ad
M. Rościszewski ab Eodem M. Woźnicki ad Sonum
mnle Contractae Jam vero sibi maam octua-
ginta f. P. ad Compactum verbale per Eundem ad
M. Rościszewski a se Maam accomodatae et
literis Epistolaribus ad maam directis Soli-
breci tempore appromissae Exolvere non Curatio-
nis de quar. Quotar. Cum pcissionibus vindi-
caone facta gerendabit Informatione

Turowski

Suscepta Protestatio ex personali Comparitione J. Joannis
Krzyżkowski suo et Famulor. Suor. nne cum J. Joan-
nem Lisowski et Martianam de Karskie ad J. Jaco-
bi seu Albenii nnis Lisowski Relictam Centum vidu-
am Rne per ipsos et Signanter J. Joannem Lisowski
Pascuor. Liberor. Sibi Provang. denegationis, famulor.
Provang. vanimode afflictionis, Concutere Eorundem
Conationis et Campos Inscriptionis, Damnor. plurimo-
rum infrumentis et pratis Inventarijs Suis Con-
sulto impulsis Provang. illationis insuper sumptae
cum Provang. incidia Provang. tam palam quam Coram

Vanis

Ad sequens. Sequitur actum

varijs Personis inique laesionis postpositionis im-
probabilium nunquam deducendae objectionis,
recenter in villa Rzeszowczyno in domo G. Cieslin-
ski utrosq. rixarum et Contentionum Secum
Provarum excitationis Colaphisationis pro Crinibus
arreptionis huc et illuc protrusionis, Concussio-
nis Comminationum variarum propalationis, ansed-
trium nullis de Damnis Provarum interfectionis
ac aliarum injuriarum et Inconvenientiarum omnimoda
Inquisitione probandarum facta quae dabitur informa
Latius J. Krzyczkowski

Actum in Castro Plocensi Feria
5ta. post Fm SS. Petri et Pauli apo-
stolorum proxima, Scilicet die Prima
mensis Julij Ao Dni 1784to

Suscepta Protestatio ex personali Comparitione J. Valentini
Zoltowski BCP. suo et J. Sophiae Pintowska Centis suaeque
atq. L. Basilij Subditi adolescentis, ~~[illegible]~~, cum Ill.
Melchiorem Grzybowski et Eleonoram de Jarockie Juri-
cem Conjugis Parentes et Catharinam Grzybowska Filiam
Eorum, ac alios Ratione per ipsos et quidem Gnosarum
Catharinam Grzybowska Filiam Eorum in Pratum Pro-
varum impulsionis, sui Provarum L. Basilij advenientem et bo-
ves ex Eidem prato expellere conantis, tam per Pa-
rentes quam Filiam Episcopi L. Basilij baculis con-
tusionis Concussionis, Concussionum inflictionis, Provarum
Domini et absentis Centis inique laesionis postpositio-
nis, Comminationum variarum propalationis ac aliarum
injuriarum et Inconvenientiarum facta quae dabitur informa
Latius In Verificationem Premissae Oppressionis
Idem Provarus Commonstrant Officio per Concussio-
nes Scias quas Officium Pens apud ipsum
in assa Domini sui agens.

in fistula Superiori manus Sinistrae incipiendo abra-
chio usque ad Cubitum totam Eandem fistulam
flavedinosam. lividam ~~Cen~~ vidit et debite Conspe-
xit per quibus Concussionibus Idem Obducens
In Assd Episcopi Domini sui ut supra supra fa-
tos JJ. Grzybowskie Inculpavit Inculpatq. praesentis
Wolenty Zołtowski WPP mlr

Suscepta Protestatio expersonali Comparitione Generosi
Romae Parentis et Benedicti Filij Strusinskich
eorum JJ. Franciscum Strusinski et Andream Zelinski Ratione per ipsos et quidem
J. Strusinski non modo mante sui Provanc. J. Benedicti Stru-
sinski Filij nulla de Causa aggravationis op-
pressionis Concussionis verum etiam et nunc
etiam Episcopi Provanc. circa Custodiam equorum
in libero pascuo praeventi sine omni Compassio-
ne Aliquoties pallo graviter percussionis Con-
cussionum inflictionis, utrosque Provanc. laesionis, Postpo-
sitionis Comminationum variarum appellationis, sub-
ditis Provanc. saepissime infestationis, Concutere Cena-
tionis, eximde metae legis transgressionis ac aliarum
injuriarum facta quae dabit in forma Latius Inve-
rificationem praemissae oppressionis Idem Provanc.
J. Benedictus Strusinski Filius Commonstra-
vit Officio praesentis ~~Concussio~~ in fistula Superiori
manus Sinistrae Concussum magnum lo-
tum flavedinosum per quo Concusso per Officium
Idem visa Idem Obducens supra latum J. Franciscum
Strusinski Inculpavit Inculpatq. praesentis
Tomasz y Benedykt Strusinscy

Suscepta Maiestatis expensionali Comparitione J. Alberti Rogienski nne et ex Commisso G. Martini Winnicki inter eos G. Ignatium Winnicki Dominum ac Honestum Cupiscis nnis Ovillatorem ac Alios haeredes et Possessores bonorum Zdzumberz Ratione per ipsos et Signanter Honestum Ovillatorem tam Inventarijs suis quam grege Ovium Cenzubro aepe saepius impulsis ac sine Custode Vagare damnis plurimis in Visione Coram actis praesentibus 2do mensis 7bris ao Eloppo 1783 p. Mtem Recognita specificatas absque Provas Principali illationis exinde metae legis transgressionis ac aliae injuriae facta quod abest in forma Lan tier.

W. Rogienski mpp

Videatur hoc loco Relatio extradita Citationis p. Judicij Terrestris Lanciciensis ex parte MM. Stokowskich eorum Lazniewski p. MRRP. Fabianum Ossia de Belno Authe et Jurat Recognit quae Copia extat in actis

MRSP. Michael Olewniczak de Piastowo authus et Jurat palam nit Quia ipse habitus secum NN. Antonio Trębiński et Eiusdem nnis Mieczyński in Evidentiis Testimonium sibi adhibitus ex Requisitione Officiosa M. Francisci Dembowski Suae Mae ranae Plocensis fuit in Bnis Brochocino die hodierna In actis Contenta et Ibidem Condescendens non finitum

MRSP. Antonius Brzoska de Barcikowo Authus et Jurat palam Rit Quia ipse habitus Suum NN. Antonio Bartott et Ludovico Barcikowski evidentiorum Testimonij ergo sibi adhibitus ex Requisitione Officiosa Mtis Ignatij

Ignatij Rosciszewski Pocillatoriae Kaciąziensis fuit in bo
nis Barcikowo Feria 6ta post Festum Nativitatis S. Joan
nis Baptistae praesentia Ao praesentis et Ibidem Condescendens
prope pomarium Episcopi requirens proprium per Extructio
nem Sepis fundum Episcopi requirens ad Semiquar
tum Passus per G. Kerycki ademptum, Item in alio
loco in Villa pariter per Extructionem sepis per Dimi
dium Unius Passus fundum Episcopi requirens
proprium ademptum Vidit et debite Conspexit
de quo praesentis Idem Mtis fuit Relationem.

Videatur ~~[illegible]~~ Suscepta Maiestatis ex personali
Comparitione, Mfici Ignatij Rosciszewski Pocilla
toriae Kaciąziensis cum Jo. Erasmum Gorski Ratio
ne per ipsum quotae Tredecim Aureos hungaricos
ad Servum manuale a se Maiestatis Contractae Crei
que Soli declaratae ad multiplices Maiestatis
requisitiones nolle persolutionis exinde Maiestatis
damnificationis de Vindicatione Itaque Episcopi Sum
me facta quae dabitur in forma Latus.

Ignatius Rosciszewski
[illegible]

Suscepta Maiestatis ex personali Comparitione
M. Ignatij Rosciszewski Pocillatoriae Kaciązi
ensis Domini et L. Antonij Brzeska Sub
ditis in Assa Domini sui agens cum G. Ada
mum Swiczynski Ratione per ipsum quo
tam Infrascriptam Unius Quinque Aureos hun
garicos a se Maiestatis Domino ad Scriptum
manuale Contractae Alterius Quinquaginta
quinque

quinque Typis ex majoribus quotis p olim
Gnd Benedictum Suiczynski ipsi Parentum
sibi maanus L. Brzoska deb tam p equo
quam Calceamentis debitis pervenire ad
multiplicis maanus requisitiones nolle per
solutionis, de vindicatione itaq Earundem
quotas facta quae dabitur in forma Latera.

Ignatius Rosciszewski
Oppria

Videatur hoc loco suscepta Maatio ex personali
Comparitione M. Ignatij Rosciszewski Pocilla
teriae Raciąziensis uxoris D. Kergelie Do
minos et Subditos Eorum idq Ratione
per ipsos multis in locis fundi Praeter
appropriationis Sepium in agris Praeter
locationis ac Aliarum Circumstantiarum quae
fusius in Parata Copia reperitur quae est
in Productis.

Ignatius Rosciszewski
Oppria

Suscepta Maatio ex personali Comparitione M. Igna
tij Rosciszewski Pocillateriae Raciąziensis idque de
nullitate Inquisitionis in Cadentia Judiciorum Ter
restrium Plocensis non pridem in Bilsko agita
ta ex parte Gnd Francisci Kergilii et Constantiae
de Czarzaste Jnvicem Conjugum Victrici et Matris
Joannis Alberti et Thomae Pinigneri et Filiorum
Barcikowskich Dominorum tum LL. Adami Mi
chaelis Laurentij et Augustini Zduniczaki Sub
ditorum eius de Maanus Testibus in Interrogato
rijs

rijs sine Lectu maarum nonnisi nomine subscri
ptis nonnullis in processum hacce in Causa
tam ex Actoratu quam reatu vestrum intranti
bus nonnullis Libri maarum mundis ac etiam
notatis eductae, facta quae dabitur in forma
Latior.

Ignatius Rosiszewski
Assessor

Suscepta Maad expresti Comparitione G. Michaelis
Kawecki suo et G. Ignatij Bromirski nomine cum GG. Al-
bertum Biedrzycki ~~nomine~~ et Apoloniam Bromirska
Invicem Conjuges nomine personarum et quae Eumque G. Biedrzy
cki maritum post levatam a se maarum ad manus
sui Quotam viginti novem flor. Pol. Scripti per maarum
et G. Sophiam de Dobrosielskie Kawecka Maarum
Matrem in remissionis super praemissam Quotam dati
restituere recusationis Insuper per utrosque GG. Bie
drzyckie Summae Eamque G. de Bromirskie Bie
drzycka in vim Dotis Respiciens Decreto adjudi
catae per Maarum et absentem Eisque GG. Biedrzy-
ckim ~~soli~~ Soli oblatae et de facto per amicos
Impetratos relegatae nolle levationis Exinde
maarum et absentem injuriationis de Injurigenda Itaque
Scripti praemissi maarum extradione tumque levatio
ne Summae in pacificationem ipsius apud maarum
in parato Existentem facta quae dabitur Informa la
tior.

Michał Kawecki st.

G. Paulus Sulkowski B. Plocensis nomine et Ex Comis
so G. Petri Rudowski C. T. Plocensis maarum est idque
in Ex Quia Ipse G. Rudowski Infundamento Inscri
ptionis Obligationis Coram actis Terribus Plo
censis in Bilsko Die 22. Mensis Maij Ao praesentis

per

per M. Stanislaum Andream Kuczkowski Judi
cem Czecz Bobrowniczecz Terrae Dobrinecz in rem Jpsi
rnitae ac vigore Intromissionis per MRSB. Fran
ciscum Jabłonskowski de Bronow authum
et Jurat coram Eisdem actis Die 29. mensis et
Anni Eodem ex Requisitione Maacz Pbris Conducto
ad Ba. Girzyno receptae in Eisdem Bris Girzyno
admentem leges pacificam possessionem
nemine Impugnanz nec Contradicenz Continua
vit et de Diligentia in praemissis maat.

Paulus Sulkowski BLP
Ma

Suscepta Maad expsti Comparione S. Francisci
Karwowski mne et Ex Comisso S. Helenae Karwo
wska olim S. Ignatij Rostkowski Relictae Contis
Viduae Cnez S. Paulum Wolski mne per Jpsi
Summae Trecentorum f.P. per Jpsi a Maacz Prin
cipalissa ad Seram mnle in Dobrski Die 16. Julij
Ao 1780. datuatum Contractae persolvere nen
Curaonis de Cuius Summae cum provisione
p uno Anno retenta Vindicaone facta quae dabit
in fermentatione

Franciszek Karwowski st.

Suscepta Proao expsti Comparione SS. Mel
chioris Grzybowski et Eleonorae Jacobea Jn
vicem Conjugum et quae Consortis in assa
maritiduis et S. Catharinae Grzybowska
filiae suae mne Conz S. Valentinum Żołto
wski BLPlocz Dnum et L. Basilium Subdi
tum mne per Jpsi Proacz variis in locis et Coram
diversis primis Lesionis postposicionis verbis Jude

cem

ceq affectionis Irrealium Obiectionis per
pfatt L. Basilium Occar paxillat ex Proaug
Stordhophorio propria sui Authoritate Interce
ptionis et non restitutionis insuper absenq
Proaug filie non solum anteriori tempore Infe
stationis et Contusionis vel nunc tempore
non pridem praeterito circa Inventaria extaq
nulla ex rne oppressionis pugnis Contusionis
Crinum e Capite evulsionis Obranguinola
tionis per Dnum Sepium in locis opertunis
non Sceptionis perid Damni non postremi
Causationis per utrosq volatilium Domesti
cor ac Suum Canibus Concitationis et devora
re Causationis tum aliat injuriat et oppres
sionum facta quae dabit Informa latior

Malycher Grzybowski et
Eleonora z Jarockich Grzybowska

Suscepta Maad cepti Companione S. Feliciannae
de Marchockie primiot S. Antonij Smolinski
2di cepit voti ot S. Antonij Lisicki Relictae
Contis Viduae et Ab Eorq ot Priori marito Dnae
Reformatorialis et advitalitialis suo et SS.
Josephi Mariannae S. Antonij Kaminski Pe
tronellae S. Joannis Ktobukowski Centum Smo
linskich ac agnethis Lisicka minorennis
filij et filiat in primo et 2do Thoro procrea
tor rne coeq SS. Joannem et Franciscum
Smolinskie ac Mathiam Dobreniecki Sortis
in Bris Sulkowo Baryany ab Eoq S. Francisco
Smolinski Juris quaeritorem rne per spi et
quae per SS. Smolinskie nec Sessionis Turri
cae Castri praesenq Superioris Jpi Deord Condrli
in fundo Br Przyboiewo Jnr Jpi ab una et ze

maay

Maacy ac olim Maritum et Parentum prolato
Pte ab altera actisq. Pcy oblatuato ad explenda
Injunctae Expletionis nec plenar ab utrisq. per
plenam Quadruplicem Quatuor decem Marcar
Pol tum a Solomet S. Francisco Smolinski Sum
me Septuaginta Typy Eodem Decro adjudicato
persolutionis Exinde Eiusdem Decro Contraventio
nis Insuper rel variar ut pote unius Paris
ferror ab aratho secundum binar tum Cur
ruum binor unius cum requisitis ferreis
alterius sine ferro circa Decrum Condnis
per Ipm Eiusdem olim Secundario marito extradi De
clarator non extradionis quinimo Eiusdem
Contrahentis ac alior Documentor apud se
detentionis deirrogatae itaq. super Ipm Pe
nis ~~De~~ Extradione Documentor Solutione Mar
car et Summae ab Ipm adjudicato seu potius
in Summa ac Marcis a S. Francisco Smolin
ski adjudicato S. Dobrzenicki Jurisquaerito
ri Intercessione injurigatae facta quae dalit
Informalatio. Connotatione certa

Felicyanna z Marchockich Lisickart.

Actum in Cro Plocensi Feria 6ta post Vigi
Die Festi Visitationis GVM Subiit
Die 2da mensis July ao Dni 1784.

Videatur hoc loco Suscepta Maatio ex personali Com
paritione Mi Antoni Sapławski Venatori de
Dolinoy ex Mm Ignatium Sapławski Vena
tore Dolinoy et Joannem Bromirski Vexil
lifer Plocen idq. de nullitate et Cassatione Contra
ctus Cum Ejus Roboratione Respectu hondito
to bono Drozdowo Ecclesiastica Orzeszki et
Byczki inter Eundem Mi Sapłowski et

Bromi

Bromirski Confect. ac Aliae Circumstantiae pro Copia Extra in actis.

Dominicus Szemptowski mpp

Suscepta Maad exprti Companione S. Stanislaj Remiszewski suo et S. Annae Gorzechowska Contis suae nmo Conj SS. Michaelem Łukowski et Catharinam Gorzechowska Juricem Conjges rne per ipsum Holodior in ~~sorte~~ Sortibus Bri Łukoszyno magna dictis Bromirszczyzna Kapitalszczyzna et Adamowizna ad

---

Suscepta Maao exprti S. Stanislaj Remiszewski suo et S. Annae Gorzechowska Contis suae nmo Conj SS. Michaelem Łukowski et Catharinam Gorzechowska Juricem Conjges rne per Edificior et Holodior in sortibus dictis Bromirszczyzna Kapitalszczyzna et Adamowizna super Bris Łukoszyno magna sitis ad sui Maaq Contem insimul cum Praefata S. de Gorzechowskie Łukowska spectanq extanq totaliter desolaonis et disrumptionis proventus ex Braxatorio in Eisdem Sortibus Existenq perceptionis sibi maaq et Obsequ Conti nihil tribuonis metar disaratio nis tum aliar Injuriar et Pretensionum facta quedabitq Informa latia.

Stanisław Remiszewski m.

Suscepta Maad exprti Companione S. Francisci Mańkowski nme ex Excemisso S. Joannis Mańkowski Parentis sui Conj S. Gregorium Goscicki nme per ipsum Quotae Triginta sex f. P. Annotatione Certa per Eumq S. Goscicki Subscra

ad

ad solvendum assecuratae non Exolutionis de Cuius Quo
tae Compositione pro Annis Quatuor retenta Vin
dicatione facta quaedalitur Informalatur

Franciszek Mankowski rt.

Suscepta Mandato expressi Compositione S. Michaelis Mala
nowski cum S. Stanislaum Trembinski rne per Jpm accepta
a abannis octo se Mandatum summa Quingentorum Zynorum in pacificationem
sui Creditorum nec Summae Eiusdem sibi Mandatum persol
vere Curationis nec etiam Scripti super hanc
Summam ad Mandatum requisitiones velle tribunalis
~~de Cuius Summae compositione [illegible]~~
~~prave~~ exinde mandatum in Juriationis facta quaeda
bitur informalatur Michael Malanowski rt.

Actum in Cro Plocensi Sabbatho po
stridie Sti visitationis Gom. scilicet
Die 3tia Mensis Julij A.D. 1784

Videatur hoc loco Relatio Editae Cionis ex parte
SS. Bromirskich cum SS. Biedrzyckie pro Jure
Officij Praesentis per MRPP Thomam Sadowski
de Malewo authoris et Jurati initatum ut Copia ex
tat Jnproductis

Suscepta Protestatio expersonali Comparitione G. Adami
Bęski nomine ex Commisso Gnd Casimiri Bęski Gaspari
Grączewski cum GG. Victorem Balinski et Jakubem Uwie
rzyski Ratione per ipsos et quidem Mr Balinski Inva
dendo Domum G. Casimiri Bęski Parentis in Eadem do
mo Ejusdem G. Bęski nullam sibi mali data Occasio
ne aggravationis oppressionis Concussionis, per Utrosque
Autem in Oppido Raciąz nundinis Ibidem Celebratis

inprimis

imprimis cum Ipso Jagiezewski rixam et Contentionum excita
onis Vibratis Francisci Episcopi per ferum insecutionis Asse
cuti Eisdem Francisci Concussionis Contusionis Concus
sionum quae Inquisitione probabuntur inflictionis, similiter
et Beski ad Certam Domum ibidem Conducti tracta
tionis laesionis postpositionis, Comminationum vari
arum propalationis, eamque mitis legis transgressionis
facta quae dabitur in forma Latius Adam Beski [illegible]

MRPP Josephus Bonisławski de Bonisław Authus
et Jurat palam Dixit Quia ipse habitus Secum WW.
Matheo Bandzewski et Paulo Rutkowski evidentioris
Testimonij ergo sibi adhibitis ex Requisitione Officiosa
Mae Theresiae Jarzynianka od Mi Alberti Ubysz
Subjudicis Terris Plocz Relictae Centu Viduae Matris
Stanislai et Francisci Filiorum Ubyszow Subjudicidam
Plocz fuit in bonis Kurowo Feria 4ta praeterita Sept
mane proxime praeterita et Ibidem Condescendens apud
Perillustrem Rendum Constantinum Wolicki Conventus
Plocz Virginum Monialium Or. S. Norberti Praepositum
et Jm Cujusvis nnu Bielski Episcopi Villae Kurowo Tenu
tarium Possessorem L. Andream de bonis Bonisław
profugum Traditum Cum Conserte et liberis omnique
Ejus proprietate praeverit arestavit et de Extraditione
quae non est Subsecuta Ideo de detentione ad deci
sionem Instituendae Causae monuit de quo praeterea Ter
mitis fecit Relationem

Suscepta Protestatio ex personali Comparitione G. Adami Beski
nomine et ex Commisso G. Fabiani Beski Fratris sui
Germani cum G. Victorem Balinski et Constantiam
Beska Invicem Cingis Ratione per ipsos ~~cum~~ sumpta
ens

cum Absens Fratrem invidia Episcopi Pvanensis Fratris tem-
palam quam Coram Varijs Personis iniq lesionis
postpositionis honoris prostitutionis verbis inducens
affectionis, exinde metu legis transgressionis facta
quae dabitur informa Latus Adam Bzski mpp

Suscepta Maad expti Comparitione S. Hippoli-
ti Cywinski Br Rzewin administratoris suo et
JAR Vincentij Czmiehowski Br Rzewin cum
attinen ad praeposituram Comunitatis Wagrowiecz
spectan Commissarij nne cum S. Stanislaum Myst-
kowski Dnum et N. Joannem Strzemeczny atq L. Ma-
thiam famulos rne per Jpm sine maan Ptis
Scitu et Consensu Bonae ad Ba Praeallegata
Rzewin spectan superinequitationis superinc-
quitando ~~[illegible]~~ Quercetti Crass Crassis excindere
et ad Domum Eccle S. Mystkowski binis Curribus
Evehere praesumptionis Jnuper Pvaone sua
Coram actis Trribus Plocen in Plonsko per Eccle
S. Mystkowski ~~[illegible]~~ facta honoris maan et absen
Circumscriptionis desiderogaun super Jpm pro
tali progressu poenis ac injungenda maonis
Circumscriptivae ex actis Eliminaone fa-
cta quae dabitur Jnformatio

Hippolit Cywinski rt.

Videat hoc loco Relad Editae Cionis ex Pte ~~[illegible]~~
JAR Czmiehowski et S. Cywinski cum JS. Myst-
kowski et Strzemeczny p Jnd Trribus Plocen
in Raciąz Celebrane per MRSP. Joannem Tru-
kawiak de Rzewino authum et Jurat rnita put
Copia extad Jnproductis

M.R.S.P. Silvester Kaniecki de ~~Lebers~~ Rebielin Authus et Ju-
ratus palam rit Quia Jme habit secum NN. Francisco
Zabicki et Joanne Bonisławski Jnhibentius Te-
stimonium sibi adhibit ex requisitione Ossa JM.
Jgnatij Zboinski ~~Exstalla~~ Excastellani Plocen. Or-
dinum ~~ag~~ Rm. Equitis fuit in Bnis Srebrna
Die hodierna in actu Contenta et Jbidem Condescen-
dens Jnfidelem Abraam seu alterius nris de
Eisdem Bnis Srebrna arendatorem cum Uxore li-
beris Jnventarijs totaq. Eius proprietate ex nribus
in Trno Trni Exprimendis ~~et~~ apud S. Sabinum Man-
kowski Dapiferiae Podoliae pervenit arestavit et de
Extradione quae non est Subsecuta Jdeo de Deten-
tione ad Decisionem instituendae Causae monuit
de quo Eius Pdem Relat

M.R.S.P. Joannes Trukawiak de Rzewino Au-
thus et Juratus palam rit Quia Jme habit secum NN.
Hippolito Cywinski et Joanne Dłużniewski in
Evidentius Testimonium sibi adhibitis ex Re-
quisitione Ossa JAR. Vincentij Cmielewski Pre-
positi Camenecen. Bd Rzewinicum attinen.
Comissarij fuit in Borra ad Eadem Bna Rzewin
Spectan. Die hesterna actum hunc Pdem
et Jbidem Condescendens ~~Ju~~ Truncos ab arboribus Quer-
cineis pro Tigillis Congruis ex mandato S. Sta-
nislai Myszkowski Excisis Septuaginta Quin-
que vidit et debite Conspexit de quo Pdem
Jdem mlis fecit Relationem.

M. Sabinus Mańkowski Dapiferiae Podoliae
in et Cone Jm. Jgnatium Zboinski Excastel-
lanum Plocen. Ordinum Rm. Equitem et

Jnfidelem

Infidelem Abraam Salamonowicz Tabernae
in Bnis Srebrna Maaus, haeredib. sittae arenda
torem maatus est Ex eo Quia licet si Jus Infide
lis Abraam Contractum intuitu arendae Bd
Srebrna secum maaus pro Summa Sexcentor
f.P. Inivenit, Conditionemq. intuitu Eiusd. pro Tabernae
sequens Ao Idest pseus pro Summa Septingen
tor f.P. per se aut alium quemvis Judaeum
hanc ce Clausulam adimplens tentionis
aceptaverit, et Eoq. Contractu haec adimpleri
sese obligaverit, Cacabum ac alia requisita
ad Crematorium spectans deterioraverit, atta
men minime pmissis attentis in determi
nio Anni Elapsi alium Contractum cum
pdicto JM. Excastellano Plocens rsptu Propi
naonis Bonor Siberz Conficere Curavit
JM autem Excastellanus licet de Cor resonan
tia Contractus maaus, servieus non solum
literis missibilibus avisatus extiterit vero et
hunc ce Contractum in Copia ad manus sui per
rectum praetensionesq. per Maaus ad Eumq.
arendatorem habitas Elucidatas habuerit
attamen minime praemissis Consideratis
Contractum rsptu suae Propinationis cum
Eoq. arendatore perfecit et Extradens pfatt
arendatorem sibi affectat se vero Maaus in
propinaone Damnificans Curatus prae
dictum arendatorem arresto apud maaus
Innodare psumpsit Quare Maaus cernens
se in pmissis Injuriatum de Injurigenda Solutione
Summae ex Ao Elapso a pdicto arendatore de
bitae tum demandanda bonificaone Cacabi
ac alior Requisitor per Eumq. arendatorem

deteriorator bonificatione nec non adinvenien
da Contractui Jnr maacy ex una et Pfatis Aren
datorem Jnto omnimodae Satisfactione demij
relaxatione arresti nulliter Jnterposita ac irro
gandae super quo interest poenis maatum
Sabini Wnr Mańkowskij rzo

M. R. S. P. Joannes Jakubowski de Srebrna
Authus et Jurat palaw rist Quia Jnre habit
Deum NN. Carmino Olszowski et Joanne Kra
iewski in Evidentiam Testimonium sibi ad
hibit ex Requisitione Ofsa M. Sabini Mańko
wski Dapiferiae Podoliae fuit in campis et Pratis ad
Eae Sba Srebrna spectacae Die hodierna
in Actu Contenta et Jsta Condescendens ~~ti~~
~~ni Uno loco~~ Pratum ex quo Currus fieri
Undecim Collegi posuit de integro Inven
tarijs Totius Villae Kobzierniki ~~[illegible]~~
departum item avenam in longum Stadijs
Duobus in latum Stadijs Totius de integro de
parto et depabulato vidit et debite Compe
xit de quo Praecae Jdem Mlis fecit Relationem
Inventarijs ut supra

Suscepta Maad ex pti Comparione M. Francisci
ubysz Subjudicis Trris Plocaeus ~~[illegible]~~ suo et
~~[illegible]~~ M. Theresiae Jarzynianka ob M. Alberti ubysz
Subjudicis Trris Plocaeus Relictae Contis Viduae ma
tris ac Stanislai ubysz Subjudicis Trris Plocaeus
filij fratris suor atq N. Mathei Smożewski
Br Bernisław administratoris ~~[illegible]~~ nne Prlem
Rndmum Constantinum Wolicki Canonicum Prae
monstratensem Conventus Plocaeus Virginum Moniali

cum

um Ordinis S. Norberti Praepositum et S. Alexan
drum Bielski Villae Kurowo Zenutarium posesso
rem rne per Jpm L. Andreae de Predictis Bnis
Bonisław profugi sine literis Testimonialibus ad
Ba. pdicta Kurowo susceptionis et tam adre
quisiones amicabiles qm ostensum arestum ex
tradere recusaonis de Injungenda itaq eorde
cum eorum proprietate
subditor. extradione tumq demandanda Carentiae
labor bonificaone nec non irrogaue super Jpm
poenis facta quedabitur In formalatiis cum
Conte et liberis

Franciszek Ubysz mpp

Actum in Cro Ploceae Ira 2da post
Jm visitaonis Gumanie pxa scilicet
Die 5ta Mensis Julij ad 1784.

Suscepta Proao exprli Companione LS. Adami Ko-
walewski et Magdalenae Kolczyńska Invicem Congu
et Gene Contis in apa mariti conq SS. Petrum Kozie
rowski et Catharinam Kolczyńska Invicem Conge
rne per Jpm Damnor plurimor in frumentis et
pratis Inventarijs suis Illaonis arbor ex Proaq
Stortlophonio proprio aura intercipere exsum-
ptionis Volatilium Domesticor nullis de Damnis
Interfectionis suum Canibus Concitaonis Sepi
um in locis opportunis non Septionis Proaq mal-
tis in Locis Infectaonis oppressionis Lesionis
postpositionis Irrealium obiectionis Inru
per vestium ac aliar Rer ~~post~~ fatis ob
Proaq Contis matris derelict tota liter
occupaonis sibi vero Proaq nihil tribuonis
exinde Proaq Injuriaonis tum aliarum

Injuriat et Oppressionum facta quae dabitur in
ferma latio Adam Kowalewski et
Magdalena z Kotczyńskich Kowalewskich.

Suscepta Maad exprti Comparione fuerat Jo
seph. Bethers et Constantiae ~~et~~ de Stepkowskie
in vicem Conjugum et Gentis Contis in assa mariti conj
MM. Thomam Pocillatorem Raciążiensem Parentem
Joannem Ignatium ~~[illegible]~~ natu maiores Onuphri
um Thomam et Hiacinthum minorennes sub
tutella sui Parentis Existens ~~[illegible]~~ filios Rosci
szewskie rne per Jpm Summae Quinquaginta
Aureorum hungr per ob M. Carolum Rosciszewski
Thesaurarium Sejmcensem Jpm filium et fratrem
a Maacum in Parte parata pecunia acceptis in
parte vero pro liquoribus provenientibus persolvere
non curavimus de Cuius summae vindicatione
facta quae dabitur Inferma latio L. Horologium
magistri Joseph. Böttcher ~~[illegible]~~
K. Betherowa ~~[illegible]~~

Offm praesens Crucis Capitis Plocensis apud L. Lucam
Biernacki Concussiones videlicet in fistula Supe
riori manus sinistrae prope Brachium Concussum
notabile Rubicundum Item in latere sinistro
Concussum non adeo magnum lividinosum vidit
et ~~[illegible]~~ debite Conspexit ad Inferiora vero Inspi
ciens Offm praesens MRSP Paulum Wołcze
wski de Płocko authum et Juraiit deputavit Qui
mlis ab Officio praesens ~~[illegible]~~ deputatus retulit se
apud Eccnae L. Lucam nates utrasque Concussas
lividinosas item in femoribus utrisque Concussa
magna longa et lata totaliter lividinosa usque
ad Suram protendens vidisse pro quibus Concussio

nibus

nibus per ostm̄ pœnam et mlem visis Jd. Obducens
in assa S. Ignatij Białłoskorski S. Sebastianum
Dzierzgowski inculpavit Inculpatq̄ pœnam cum proacne
exprti Comparione supraescripto S. Ignatij Białłoskor
ski Dni et L. Luce famuli et quia famuli in
assa Dni sui suo et L. Casimiri dicti Wisniewski
subditi sui nne agentis cum S. Sebastianum
Dzierzgowski et H. Joannem dicto Krajewski
Ovillatorem nne per Jpm et quia per famatum
S. Dzierzgowski Prvaq L. Luce circa Inventa
ria extaq nulla ex nne oppressionis baculo con-
cussionis Concussionum superius specificatar
Inflictionis Jam vero per H. Joannem Ovil
latorem absq L. Casimiri nullo habito ad Jpm
prætextu securi ad Caput vulneraonis vulne
risq magni ac Concussionum Inquisione
probandar Inflictionis morti gravis ac de
cessus in laboribus Causaonis tum aliad injuri
ar et oppressionum facta que dabit Infor
mulatur J Białłoskorski mpp
Ssa

2

Suscepta Maad exprti Comparione S. Luce
Jez suo et S. Bogumile Barcikowski primi
ott S. Benedicti Swieżynski Swieżynski Zdi ad
precem voti Contis sue nne cum S. Adrianum
Żukowski nne per Jpm Quotar unius Triginta
sex a se Maaq ab annis Quatuor alterius Quin
quaginta Quatuor Tertie Triginta flor Pol ab
absq Maaq Conte accomodato persolvere non
Curationis Insuper Porci per maaq ad bre
ve tempus Jpm Concessi non restitutionis Jn
denisq Quotae Viginti flor Pol in vim bonificaonis

Agri Sulcor Ectivalium Centum ad seminandum Eidem
P. Żukowski Concessi et per Ipsum seminati pro
veniens non exclusionis de quo Omnium vindi
catione facta quedabit Informalatur.

Lukas Jeżyna

P. Josephus Szarczyński maatus est Ex Eo Quia Ipse
Maam in virtute Complanationis sub Die Quinta
Mensis Junij Aō Pręsentis in ~~[illegible]~~ Siemianowo Jnr MM. Elleo
noram de Szabłowskie ad M. Dominici Rupnie
wski Subdapiferi Jnovlodensis Relictam Contem
viduam Felicianum Przezdziecki Capitaneum
Jarnoviensem et Ursulam Adamum Jabłoński No
tarium Trrem et Crevensem Łomżensem et Franciscam
Conges Szabłowskie ex una et MM. Rosaliam
de Krasińskie primi ad M. Joannis Szabło
wski Colonelli Exercituum Rni Ldi ad prae
sentem voti M. Joannis Zakrzewski Dapiferi Cie
chanoviensis Consortem seu utrosque Conges Pte
ex altera Jnitie actis Crevensis Gostiniensis Die 7ma
Mensis Junij Aō Ctis Pręsentis roboratae tumque
Jntromissionis ex Parte eorundem MM. Rupnie
wska Przezdzieckich et Jabłońskich in virtute
Eiusdem Complanationis ad Ba Żukowo acceptae
et per Mtem Coram actis Trribus Plocensis in
Płońsko Rnitie nne supradictorum MM. Ru
pniewska Przezdzieckich et Jabłońskich Po
sessionem dictorum Br Żukowa ad mentem legis
Quatuor Legitimarum pacifice sine quaris prae
pedione Continuarunt de Diligentiaque sui in prae
missis maatus.

Jo Szarczyński

Infidelis Abraham Salamowicz Tabernae Pri Sre

brnae

brna arendater maatur est Ex eo Quia licet si Jus
Maam de Conditione intuitu Arendae Br. Srebrna
pro anno praeterito per se met maam tentionis in con-
tractu Jnr. M. Sabinum Mankowski Dapiferum Podo-
lie abuna et etze maam Pte ab altera sub die
20. Junij ao elapso Jnito expressa Obliviscendo
Contractum cum JM. Ignatio Zbonski Excastel-
lano Plocen. Ordinum Rmi. Equite ~~rep~~ rsptu
Propinaonis Br. Sibori ao praeterito Jniverit, cum
vero superius exaratam Conditionem in memo-
riam ~~ibi~~ sui Duxerit in fundamentoq. supraexarati
Contractus per M. Mankowski hucusq. detentus
extat illico et ad statim de Diligentia sui in prae-
missis Eliberandae se a quovis vadio in Contra-
ctu JM. Zbonski expresso ~~maatur~~ tumq. Re-
laxaone Arresti super Maam ex Pte JM. Zbo-
nski Jmpositi maatur.

אלא בית
בונהב

S. Thomas Mączewski ~~maatur est Ex eo~~ in et Cong.
SS. Antonium Chądzeński et Justinam Mączewska
Jnvicem Conges maam socer et Sororem ~~[illegible]~~
maatur est Ex eo Quia licet si Jus SS. Chądzyński
in provisione a Summa Dotali Eamq. Maam Sororem respiciens
nonnulla Edificia per S. Paulum Mączewski maam
Patruum Jpm dimissa possiderant proventus ex
horto perceperant Eaq. Edificia desolaverant
attamen Trno suo Jure Officij praeterito rsptu
Solucionis Summae Dotalis et provisionis se maam
Concitare praesumunt in litisq. Expensas indu-
cere Conantur Ideo maam de promptitudine
Exolucionis Summae Dotalis tumq. Jnjungenda
Edificior per Jpm Desolator Bonificaone dein

Per mblium ad rem Economicam spectaue fa
tis ob Maaue matris derelicto per Ipm intercepta
de mandanda extradione atq irrogaue pecuni
Maatus. Tomasz Mączewski rt.

Videat hoc loco maad ex Pbli Companione SS. Adami Mo
dzelewski et Jacobi Giżyński cong. NN. Dionisium Ko
złowski Vincentium Zdziarski ac Contem eius Joan
nem Kozłowski et Catharinam Stawiska respectu praeten
sionum in Copia parata expressat quod Eadem Copia ex
tat Ingrediatis Adam Modzelewski rt.
Jakob Giżyński

Suscepta Maad ex pbli Companione S. Mathei
Jonczewski cong. S. Stanislaum Jonczewski fratrem
suum grnum rne per ipm sine maaue situ et Con
sensu non attenta Divisione inter se Maaue et
Ipm ac alios fratres per decretum Condrte in Bnis
Kuskowo Troiany prolatum subsecuta frumen
tor hiemalium et vernalium atq ex hortis oler
ex Divisione Maaue propria Colligere et effo
dere praesumptionis Eorumdem frumentor et oler
sibi maaue non restitutionis nec quovis modo
benificare Curationi per id Damni ad flore
nos Centum Maaue Illaonis de cuius Damni
Vindicaone facta quaedabat Informalatior
Mateusz Jonczewski rt.

Videat hoc loco Maad ex pbli Companione S. Michae
lis Lukowski suo et S. Catharinae Gorzechowska Contis
suae nrae Cong. SS. Stanislaum et Annam de Gorzecho
wskie Conges Remiszewskie idq respectu Circumstan
tiarum in Eadem maone expressat quod Copia extat in pro
ductis Michał Lukowski rt.

famati Laurentius Przybylinski et Paulus Kaykowski
Oppidani Bilscensis in Dolo S. Albertum Popko-
wski malati sunt ex eo quia licet si Jdem S. Popkowski
peroptime sciverit Equam pili Szpakowata cum
alia Equa nescitur per quemnam hominem in ho-
lodio Proavi famati Kaykowski relictam Esse
seq. Maam famatum Kaykowski Easdem Equas per
Mlem publice proclamem ad notitiam omnium
tradidisse quocisq. tempore Extradionem Eandem
Equar / praestita benificaone Annonae / proprie
~~tali~~ tario Dno allegasse et Coram variis primis Pro
passasse ~~quod~~ ex Eisdem Equabus Unam ad Ba
Kamienica recepisse ~~[illegible]~~
~~[illegible]~~ attamen minime praemissis attentis
advenientem ad dicta Ba Oppidi Bielsk non reprodu
cti Eiusdem Equae ~~Dnia~~ Dominij Testimonio Eamq.
recipere Curavit tunc q. temporis Maam laesit
postposuit verbis Judicem affecit pro Extradionem
Eiusdem Equae se Maam ad Judm advocatiale
Bilscensem Concitavit et processu aggravare nitit
Ideo Maam de Diligentia sui in praemissis ac injun
genda benificaone Annonae, tempore maantur offerendo se
Eamq. Equam quocis cui competierit extraditurus vel
Quotam Quadraginta f.P. ad mentem Taxae pro
Eaq. Equa exolutores tunc aliar Expensar Re
gestro specificandar.
Wawrzeniec Przybylinski st.
Paweł Kaykowski st.

Suscepta Maad expti Comparitione S. Joannis
Goszczynski cum S. Vincentium Karwowski rne
per Jpm unicum Dolij Cremati Decro Judicij Tris
Plocensis in Płońsko Die 7ma Junij ao Currentis
Jnr se Maam ex una et Jpm Pte ex altera prolato
sibi Maam extradi Demandati non Extradionis

Exinde Eius Decreto Contraventionis ac rigoris
poenae Bonis succubionis facta ac quaedam Informa
tione in Continenti M. R. P. Valentinus Micha
lak de Cierszewo authus et Jurat palam nisi quia
Ipse memorat Bonis poenam exci Contraventio
nis Decreto succubit ac Ipsimet S. Karwowski Pro
in Trnd dispar pro allegato Decreto Contrave
nien Esse Banitt scribat Juxta Stylum Cancellariae

Jan Goszczyński

S. S. Franciscus Zaręba et Joanna Korzybska Invicem
conjuges et quia Com in assa mariti maati sunt ex eo
quia Jus Maaus ob temperamen Decreto Trni Plocen in Plon
sko Die 5ta Mensis Junij ac Pro Jnd se Maaus
ex una et S. Josephum Rudowski ac alios Pte ex alte
ra prolato parati erant et sunt Turrim Castri Pro
superiorem Eius Decreto adexpensis in pinctis ingredi pro
de facto Eamque Turrim ingrediuntur de Diligentia
sui in praemissis Maaut In Continenti M. R. P.
Valentinus Milhalak de Cierszewo authus et Jurat
palam nisi quia Ipse habitt secum N. N. Joanne
Goszczyński et Martiano Karwowski in Evidentius
Testimonium sibi adhibit ex Requisitione Offsa
supraserto S. S. Zarembow fuit in Turri Castri
Pro superiori Die hodierna in actu Contenta et
Ibidem Condescendens Eo sic Requirens in Praefa
tam Turrim Induxit et Ibidem reliquit de quo
Pro Jus nullis fecit Relationem

Videatur hoc loco Relatio Editae Cionis ex Pte Prlis

Rudni

Rndmi Alberti Sulinski conq S. Kulpinski pro
Jure Crecq Jurislaq podgunie Celebrane per
MRPP. Mathaeum Zbiczak de Stupy authum et
Jurato rmita prout Copia extat in productis

Suscepta Maad expsti Comparione SS. Antonij et
Alberti Swieżawskich conq S. Felicianum Malawski
nre per Jpsi Summae Trecentor Sex Zyq Sextarior
Decor quemlibet Zyq Triginta Octo grossis nu
meranq actis Praeq Tra 2da post Tm Divae
Annae Genitricis Gomanie Ao 1765to old S.
Antonio Swieżawski maaq Parenti Inscriptae
nolle persolvonis de Cuius Summae Cum pro
visione vindicaone factaque dabit Infer
ma latior suo et S. Catharinae Zdunowska old S. Antony Swieżawski
R. C. Viduae matris suae Antoni y Woyciech Swieżawscy st

Officium Praesens Praed Capitt Plocen apud
G. Martinam Karwowski Concussio
nis Videlicet in fronte Concussum
Magnum Latum Cum extrusione
Cutis Magna parum per intumefa
ctum Item in fistula inferiori Ma
nus Sinistrae prope Cubitum Concus
sum Magnum Latum in parte
Majori lividuosum in parte Cu
tem Minori Sanguine Suffusum
Item in Cubito Manus dextrae Con
cussum Notabile lividuosum
Item in fistula inferiori Manus
ejusdem Concussum Levi lividum Item
in punctura digitti Indicis prope
palmam Superiorem Manus de
xtrae Concussum Notabile intu
mefactum vidit et debite Conspexit

pro quibus Concussionibus per Offm
Psens Visis et Conspectis Alijsq vio
lentijs sibi Allatis Idem Obducens
Gsos Ludovicum Kotakowski et Cu
negundim de Bitkowski Invicem
Conjuges inculpavit inculpatq Exem
tum Protestationi ex parte Compa
ritionis supraseri G. Martini Kar
wowski Obducens Conj supraseris
Gsos Kotakowski Conjuges Incul
patos rnt per Ipsos in Uno Ter
tophorio secum Protestans Com
manendo Continuis temporibus
rixas et Contentionum secum
Prvans Nulliter excitationis Num
vero recenter sumpta Contra se
Protestan injusta Invidia sui
Prvans per Utrosq Conjuges nul
la ex ratione infestationis aggra
vationis Arrepta per Maritum
secum Convulnerare ni Protestans
Aufugisset Attentationis Jamvero
per Consortem baculo Multoties
Concussionis Combaculationis in
Terram prostrationis prostrati
Junctis viribus pugnis ac Eodem
baculo Multoties Contusionis
Concussionum superius in ob
ductione specificatas inflictionis
tunc temporis ac saepe saepius
Inique laesionis postpositionis
Exinde Metae Legis transgressio
nis ac Aliae Imperiae et oppressio
num facta quae dabat in forma
Latur Marcin Karwowski rt.

Suscepta Mao ex pte Comparitione
Famatae Mariannae Maguiska
olim Famati Casimiri Wirzbowski
Civis Plocen. Relictae Centis Viduae
Cen. Infidelem Jakob Tabernae
in Civitate Plocen. in
Suburbio extan. Arendatorem
ratione per Ipsum Vaccae per
se Maand. hic Plociae emptae
Nulla ad se Maand. habita Pten
sione Violenti modo Interceptio
nis et Eiusd. Vaccae ad requisi
tionem Maan. ad Ipsum factam
extradere, Supterfugitionis Exin
de Maan. Injuriationis de Cu
jus Vaccae Injungenda extra
ditione facta quae dabit in for
ma Latior. Maryanna Wirzbowska

Suscepta Mao ex pte Comparitio
ne G. Vincentij Karwowski contra
G. Joannem Goszczynski ratione
per Ipsum Unius Dolij Cremati
Decro Judicij Terr. Plocen. in Pten
sko die 2ma Mensis Junij Anno
Pren. Inter se Maand. et Alios ab
una et Eiusd. G. Goszczynski par
te ab altera lato Eiusd. Gso Goszczyn
ski extradi Injuncti per se
vero Maand. Virtute Supra alle
gati Decreti per Nles Certos
ad Demum Eius relegati nolle
receptionis quinimo Sui Maan.
sub Actu hodierno Coram Actis
Pren. Condemnare Circa Maonem
per Ipsum factam Presumptionis

Insup Quietationis de Statuitio
ne Lsae Franciscae Joswowa supra
scrō Decrō sibi Maānz injuncta
post subsequendam Eiusd. L. Fran
ciscae Joswowa per Mlem Cir
ca Cancellariam Pcōnd Castiga
tionem in rem Maānz nollere
cognitionis de Diligentia atq
sui Maānz in extradendo Eodē
Dolio Cremati et Nullitate et
Cassatione supraserae Condemna
tionis facta quae dabit in forma
Latior Wincenty Karwowski et

Actum in Castro Plocen Fa
3tia post Fm Visitationis
G V Mariae pa scilicet die
6ta Mensis Julij A D. 1784to

Officium Pcens Crucis Capitt Plocen
apud L. Michaelem Adolescen Con
cussiones Videlicet in Auri dextra
Concussum Notabile lividinosum
item in Genua facies partis dextrae
Vibicem longum parum per livi
dinosam item in barba extrusum Ca
tis leve ad Cruorem Item in Scapula
dextra Concussum Magnum latum
totaliter lividinosum Item in fistu
la Superiori Manus Sinistrae Con
cussum Notabile lividinosum
Item in Crure pedis Sinistri Con
cussum leve lividum vidit et de
bite Conspexit pro quibus Concussio
nibus Alijsq Violentijs sibi illatis
Idem Obducens Gm Valentinum
Strzeszewski B W Plocen in Assia Gu

Jacobi Rakowski Dni sui inculpavit
inculpatq Pcenq cum Protestatio
ne ex Prli Comparitione Suprascri
pti G. Jacobi Rakowski Dni et
~~Equidem~~ L. Michaelis Adolescentis
Subditi ~~Cen~~ et quidem Subditi in
Assia suprafati Dni sui Cen Men
tionatum G. Valentinum Strze
szewski B. Ptocen ratione per Ipsum
Nunc recenter Suprascri L. Mi
chaelis Adolescen in Hertopho
rio Provan Dni existen nulla
ex ratione infestationis aggra
vationis baculo Multoties Con
cussionis Combaculationis Con
cussionum Superius in Obductio
ne specificatae inflictionis In
super Anteriori tempore L. Bona
venturae Provan Subditi Agrum
Provan Coarantis in eodem Agro
Nulla ex rne aggravationis ba
culo Concussionis genibus ac
pedibus Conculcationis Epidemq
Agri omino adimere attentatio
nis Penultimum Damnos per
multos in frumentis et Pratis
Inventarijs suis tam in Anno
Praeterito quam Praesenti sibi Provan
Illationis Exinde Cen Legestis
processionis ac aliae Injuriae
et oppressionum facta quae dabit
in forma Latior Sup et aliorum
Nnibus

Jakub Rakowski

Suscepta Mao ex prli Comparitione Mae
Casimiri Czernicki Pocillatoridae Prae
misliens Cen M. Ignatium Rosciszewski

Pocillatoridam Raciqsien ratione per Ipsam
Summam infrascriptam Unius Quinqua
ginta Quinque Florenorum Grossorum Quindecim
Pott Alterius Sex Aureorum Hun
garicatt Tertiae Vegeciti Quartae Octo
decem Florenorum Pott ab eodem M. Rosi
ssiewski Pocillatoridem Raciqsien sibi
Mandatum Debitam ac Juramento per
Mandatum evictam Decreto Judicij Officij
Praesentis die 5ta Mensis Maij Anno
elapso 1783 Inter se Mandatum ab
Una et Eundem M. Rosissiewski par
te ab Altera prolato sibi Mandatum
Una cum poenis prima Licita
Septem Altera Simplici Quatuor
decem Marcarum Pott adjudicatum
et Solvi injunctam non exolutio
nis Exinde Ejusdem Decreto Contraven
tionis facta quae dabitur infer
ma Latior.

K. Czerznicki

Suscepta Mandatum ex parte Comparitione
Gr. Ignatij Pintowski Jelij de Nulli
tate ac Cassatione Contractus Aren
datorij hic Plocae die 23 Mensis
Junij Anno Praesentis Inter Gros Jose
phum Peptowski et Antonium Le
szczynski ab Una et se Mandatum par
te ab Altera respectu Sortium sup
Bonis Leszczyno Wlium Sittam
Juris et cum Summo Praejudicio
et Injuria Mandatum Conscripto
ex rationibus futuro in Tractatu
exprimendis sub Tandem non finitum

Illrissimus et Rndmus Albertus Gadem
ski Episcopus Bendensis Suffraganeus
et Primicerius Cathedralis Plocen
M. Agathae de Dembowskie olim Rdo
Thadej Missiewski Judicis Terrae Visso
grodien Relictae Centi Viduae per
Decretum Judicij Terrae Vissogrodien
additus Curator Sanus pollet RR
Quia Ipse Mcus ac Gnus Thomam
Zalewski Ludovicum Roguski Ma
thaeum Rogawski Casimir Plichta
Antonium Zawistowski Josephum
Rusiecki Ludovicum Przygrocki
Adamum Grabski Antonium Falę
cki Ignatium Pilichowski Thomam
Dzierzanowski Josephum Łosowski
Casimir Zawadzki Franciscum Ga
warecki Stephanum Skarzynski
Jacobum Swirzynski Gregorium Wo
znicki Quodvisnnum Sieklucki Mo
dzelewski Lichocki Pundzicki Po
mianowski Łobacki Grochulski
Cieszewski Łącki Ostaszewski Sowin
ski Gruszkowski Białłobrzeski Rzęt
kowski Roguski Zambrzycki Gra
bowski Jasinski Lasocki Gliemer
Puchała Stokowski Benaventuram
Ciołkowski Adamum Łączynski Ca
simir Miłodrowski in suos veros et
Stmos Plentes eligit Constituit in
scribit ac solenniter Ordinat dans
et Concedens ejusdem Plentibus suis ple
nariam facultatem et omnimodam
absolutamque potestatem Causas suas
Judiciarias Gulter omnes et singu
las in omni Judicio vel Officio
Rm Majoris Minoris ve Subsellij

lum quibuscunque Personis et Occu
sioni quaevis Intervenientiae tam
ex Actoratu quam reatu Vectend et Agi
tandi tuendi defendendi promoven
di Processus instituendi institutos
ad finalem Juris gradum deducen
di Dicta suscipiendi a Contrarijs
Motionem Interponendi Juramenta
Attentandi Executiones urgendi pe
nas Judiciarias percipiendi Litteraq
Munia veros et Stmos Plenitos Conser
nendi debito Legis tractu et ordini
pagendi et exequendi Promittens
et Inscribens se Jdem Illmus et Rndmus
recognoscens quidquid per praedictos
Plenitos suos Actum gestum Con
stitutumve fuerit pro ratho gra
to firmo ac Valido susceptum et
in Nihilo Contradictum fore Quam
quidem Plenitiam Jdem recognoscens ad
Triennium Integrum duraturam
roburq suum ac Valorem habitu
ram Vult ac Praesens declarat Praesens
sua rgni Praemissa firmans.

Adalbertus Josephus Gadomski Suffraganeus
et primicerius Cathedralis Plocensis mpp

Suscepta Mao ex pnti Comparitione Gi
Jacobi Dzierzanowski Cum Gi Nicola
um Bronowski rationem Ipsum
Unius Aurij Hungaricatt ex Sum
ma Majori Trium Aurium Hunga
ricatt et Novem Florenorum Pott pro
Equo Ipsi discendito Constituta pro
veniens ab Annis Septem debiti
ad Multas Maiorum requisitiones per

solvere non Curationis de Cupis etaq
Aurej Vendicationi facta quae dabit
in forma Latior
Jakob Dzierzanowski rt

Officium Praesens Crem Capitt Plocen
apud Wlem Valentinum Zerawski
Jo Mathaei Turski Famulum Con
cussiones Videlicet in Cerna Capitis
Sinistro tuber non adeo Magnum
Sanguine Suffusum Item Oculum
Sinistrum Circa Circum Magno
pere Concussum Sanguine Suffu
sum totaliter intumefactum Cum
derasione Cutis Magna ad Cruorem
vidit et debite Conspexit pro quibus
Concussionibus per Officium Praesens
visis et Conspectis Alijsq violentijs
sibi illatis Jch obducens in Assia
supradicti Dni Sui inculpabit ~~in~~
~~culpatq~~ Gm Joannem Strusz
inculpatq Praesens Walenty Zerawski rt
Mateusz Turski rt

Officium Praesens Crem Capitt Plocen apud
Lsos Joannem Ovillatorem et Al
bertum Krawczak atq Mariannam
Invicem Conjuges de Benis Kar
wosiek Cholewicze Subditos Vulne
ra ac Concussiones et quidem apud
Praedictum L. Joannem Ovillatorem
in Vertice Capitis Vulnus Magnum
longum profundum ad Os penetrans
Circa Circum intumefactum Item in
Occipite prope Aurim dextram Vul
nus non adeo Magnum longum Vix
non ad Os penetrans Item in Scapula
dextra Concussum Magnum latum
in parte lividinosum in parte San
guinolentum Jam vero apud suprafatum

L. Albertum Krawczak In Occipite Ex
trusum Cutis longum ad Cruorem
Circa Circum intumefactum Item
extra Aurem Sinistram Concussum
Notabile Sanguine Suffusum Item
Oculum Sinistrum Circa Circum
Concussum Sanguine Suffusum Item
Albuginem Ejusd. Oculi in parte Ma
jori Sanguine Suffusam Item Sub
Oculo Dextro Concussum Magnum
latum lividinosum item in Superci
lio Superiori Oculi Ejusd. Concussum
leve Sanguinolentum Item in Naso
derasiones Cutis binas leves vix apari
biles ad Cruorem Item in Scapula Si
nistra Concussum Magnum latum
lividinosum item in Cubito dextro
Concussum Magnum latum totali
ter lividinosum cum extrusione Cu
tis levi ad Cruorem denique apud
Mentionatam L. Mariannam Con
sortem Oculum dextrum Circa Cir
cum Concussum Sanguine Suffusum
Notabiliter Intumefactum Item Ocu
lum Sinistrum Similiter Circa Cir
cum Concussum Sanguinolentum Item
Nasum Magnopere Concussum a qua
Concussione tam Ejus Nasus quam Gen
nae Utraeq. Notabiliter Intumefactae
Item Labium Inferius in parte San
guine Suffusum Item in Scapula de
xtra Concussum Notabile in parte li
videnosum in parte Sanguinolen
tum Item in fistula Superiori Ma
nus Sinistrae Concussum Magnum
latum Nigredinosum Item fistulam
Inferiorem Manus dextrae incipiendo
a Cubito usq. ad Costam Magnope
re Concussam in parte lividinosam

in parte nigredine suffusam item in
Palma superiori Manus dextrae Con
cussum satum totaliter nigredine
sum Item in Junctura digitti Auricu
laris Manus dextrae extrusam Cutis
leve ad Cruorem vedit et debite Conspe
xit pro quibus Vulneribus ac Con
cussionibus ~~aliisq~~ per Officium Praesens
Visis et Conspectis Aliisq Violentijs si
bi Illatis Jdem Obducentes in Assia M.
Nicolai Karwosiecki Venatoridae
Vinnicen Dni sui Lsos Gasparum
de B. Rękawczyno Benedictum seu alte
rius nnis et Rochum ac Joannem seu
aliorum nnum de Bonis Rempino Sub
ditos inculparunt Inculpantq Praesen
tium Protestatione ex prli Compari
tione Supradictt M. Nicolai Kar
wosiecki Venatoridae Vinnicen Dni
atq Joannis Ovillatoris Alberti et
Mariannae Invicem Conjugum Ob
ducentium de Bonis Karwosiecki
Cholewicze Subditorum et quidem Su
prafatorum Subditorum in Assia Ejusd
Dni sui Cen G. Lucam Cieslinski
B. Ploan Br Rękawczyn et M.
Hippolitum Dobrski Emiferid
Vinnicen Br Rempino Haeredes
et Possessores Dnos atq Mentio
natos Gaspar de Bonis Rękawczy
no Benedictum Rochum ac Joan
nem Seu aliorum nnum de Bonis Praefa
tis Rempino Subditos denique
Michaelem Mlem de Ejusd Bonis
Rempino Subditum ratione per
Ipsos et Praesertim Supraseros Lsos Be
nedictum Gaspar Rochum ac Joan
nem Inculpatos In Festo Visitatio

nis G. V. Mariae proxime praeterito
sibi Protestans Subditis ex Oppi
do Siepre Domum suam reve
rentibus Viae publicae cuique libe
rae Obsessionis Obsessa eadem via
Imprimis per eundem L. Gaspar
Inculpatum sui Provans L. Joan
nis Ovillatoris nulla ex rne in
festationis aggravationis Concus
sionis Jam vero per omnes loco
disvasionis Ejusdem Violentiae suae
Protestans Junctis Viribus arre
pto de Curru paxillo graviter
ac Multoties Concussionis Com
baculationis Concussionum ac
Vulnerum Superius in Obductio
ne specificatorum inflictionis Ob
sanguinolationis Vestium dis
ruptionis et Vix Vita Provan
non privationis Quotae Septem
Florenorum Poll. ac rerum Nonnullarum
sibi Protestans Subditis protunc
interceptionis et non restitutio
nis Jam vero per Dnos eorundem Subdi
torum suorum in rigore non tentionis
Exinde Cons. Leges ~~tam~~ per eosdem
Subditos Inculpatos processionis
ac aliarum Injuriarum et oppressionum
facta quae dabitur in forma Latur
Jan. Woyciech y Marjanna rt.
Nicolaus Karwosiecki [illegible]

Suscepta Protestatio ex pri Compasone
G. Vincentij Zdziarski suo et Gnae Annae
Wyrzykowska Contra suae nne Cons. Gnos

Adamum Modzelewski Joannem et Fran
ciscum et Alter Joannem Dłuzniewski
Fratres inter se Patraeles et alios
ratione per Ipsos nunc recenter Do
mus Sui Provanz in Bonis Lopatki
extantis cum bombardis ac Selope
tis Violenti modo Superaggressio
nis Superaggrediendo Violentiam
permultam Nulla ex ratione per
actionis ex bombardis et Selopetis
Multoties explodere Praesumptio
nis ex Selopeto in tectum Impo
sito Episcopi Domus Protestanz Igne
Comburere attentationis Insuper
tunc temporis Sui Protestanz ac
absenz Centis Inique Sexennis diffa
mationis honoris denigrationis
Irrealium nunquam probandam
Sibi Provanz ac absenz Centi Obie
ctionis penultimum Subsequenti
tempore per Praelectum Gnum Joan
nem Dłuzniewski adhibitis sibi
quibusdam Nobilibus Iterati Do
mus Provanz cum Selopetis super
invasionis superinvadendo Are
sti Cujusdam super G. Dionisio
Kostowski apud Suum Fratrem
Commanenti Nulliter apud Pro
testam Impositionis Exinde per
omnes Leges Rnae processio
nis ac aliam Imperiam et Incon
venientiam omni Inquisitio
nem genere probandam facta
quae dabit in forma Latior.

Wincentius Drzaski

Succepta Maiori expti Comparione Mci Casimiri
Czernicki Pocillatoris Praemisliensis cong. S. Hen
ricum Chalinski mae perspi Quotae Sex aureor hungr.

pro Equo sui Maanz propriis ... modo licitate accepto
Condictatae persolvere ad requisitiones amicabiles
recusationis de cuius Quodae vindicatione facta
quaedabit Informatatia

K. Czerniecki

Videatur hoc loco Oblata Limitationis
Actus Condescensionis Granitialis Inter
Bona Kowalewo Boguszyce ab una et
Kowalewo Skorupki parte ab altera
agitandae per G. Zgorzyński Camerarium
Granitialem Plocen. factae Manuq. Episcopi
Camerarij Subscriptae Prout Originali Episcopi
extat in Actis

M. Thomas Rosciszewski Pocillator Rawicz
sien. suo et Mod. Joannis Ignatij Ozu
phij Thomae Hiacinthi ac Barbarae
M. Francisci Ubysz Subjudicidae Terris
Plocen. Comitis Rosciszewskich Pocil
latoridae Rawicz. Filiorum et Filiae
suorum Nne Maatus est Jdq. in eo Quia
quamvis Creditores olim M. Caroli
Rosciszewski Thesaurarij Sieprzen.
sui Maanz Felij absen. vero Fratris
Germani Steriliter de hac luce decis
si Solutionem Summarum et Quotarum Stan
te Vita per Eundem Acci Contractarum ex Sub
stantia Mbli et Immobili pt Eundem
olim M. Carolum Rosciszewski derelic
ta Pretendunt Nonnulliqui Creditores
Jam se Maanz et absen. Concitarunt
Maanz Autem cum absenz Felijs de
Quantitate Episcopi Substantiae Utrum
oneribus Creditorum Correspondere vale
at non Constat Jdeo de Impossibili
pacificatione Eorundem Creditorum
absq. Subsequenz Summarum Inventariorum

liquidationi ac totius Substantiae pt
Dunc olim Cfatum M. Carolum Rosi
szewski derelictt Massae Constitutio
ne iter atq iter Maat offerendo se, et
in quantum Circa Subsecutam liquida
tionem ac Constitutionem Massae Sub
stantiae Extra Creditor hanc Sub
stantiam olim M. Caroli Rosciszewski
Mblem et Immobilem Cpraluerint
ab Eadem recessum fore salvis de Jure
salvandis. Thomas Rosciszewski prpp

Suscepta Prao ex pti Comparione S. Antonij Bon
kowski suo et S.S. Antonij et Stanislaj ac Marian
ne Bonkowskich Pupillor suorum Cong S.S. Anto
nium Gierzynski et Eiusdem mris Swierkocki me
per Jpm Prau et absen varijs in loci et Coram di
versis prmis Sessionis post positionis verbis In
Decem honori nobilitari nociis affectionis Jure
alium obiectionis tum aliar Inpiriar et oppres
sionum factaque dalit Informalatia

A Bonkowski

Actum in Cro Plocen Ira 4ta post
Jm Ugomanie proxima scilicet die 7na
Mensis July An 1784.

Suscepta Maad ex pti Comparione S. Pauli Ro
ginski cong S.S. Ludovicam de Kowalkowskie ob
S. Gregorij Lukowski Relictam Contem viduam Ma
trem et Cauciuis mris filium cum Eo et ob S. Luko
wski progenito ab minorennem atq Paulum Luko
wski rne per Jpm Summar unius Centum Zyn

ad Scrum mnle Die 25. aprilis aō 1782. In Karwo
siek Datuatum alterius Similis Centum Tyg
ad secretivum Scrum Die 23. Junij aō Elapso 1783tio
Ibid Datuatum utraq in rem maaq per old
S. Gregorium Lubowski Jpm maritum Paren
tem et fratrem datu et Subscra accomodatar
Exolvere non Curaonis de Quar Summar Cum
provisionibus ~~bonifi~~ Quindicaone facta quedabit Infor
malatior.

Paweł Rogiński st.

Suscepta Maaō expti Companine S. Andreae Kar
wowski suo et SS. Nicolai et Martiani Karwowskich
fratrum suor mne Conj SS. Martinum Szumań
ski franciscum Parentem et Martianum filium
Karwowskie mne per Jpm Sortis in Brs Karwowo
Podgorne sitte ab old S. Fabiano Karwowski per
old S. Laurentium Karwowski maaq et absq
Parentem Jure perpetuo acquisitae nescitur quo
Jure in possessione tentionis proventus ab an
nis plus vel minus Quinquagintia indebite
participationis exinde Maaq et absq injuria
tionis de injurigendaitaq Eiusd Sortis una cum
dando Calculo in possessionem maaq et absq
Dimissione facta quedabit Informatior.

Andrzey Karwowski st.

S. Andreas Karwowski quam primum de Transa
ctionibus per S. Martinum Karwowski Maaq
fratrem grnum in prnam S. Joannis Goszczyński
reptu in Ordine Resignationis Sortium Br Kar
wowa Krzywanic et Podgurnych Eiusd S. Martinum
Karwowski post old S. Laurentium Karwowski
Maaq et Jpm Parentem respiciaq nec dum secum

maaq

Maacus ac alijs fratribus Exdivisar Coram Actis praedicti
subsecutis notitiam sumpserit de praetiosq Earum
Sortium Constituto seu potius Summa per Eundem S.
Karwowski a praefato Gso Goszczynski pro praetio
levata ex Eisdem Transactionibus Informatus Exti
terit Illico et adstatim cum Eodem S.S. Martinum
Karwowski et Joannem Goszczynski idq in Ordine
praedictar Transactionum in rem S. Goszczynski
[illegible] Capaonis
mitar ex Jure propinquitatis maatur Offerendo
se Summam pro praetio levatam cui competierit retro
Exolutur et Onera in Contractu expressa ad mentem
Eiusdem Contractus pacificatur In Continenti Idem
Maacus praesentarit Officio praedicti Summam Du
centor flor Pol in Exolutionem Summae per S. Mar
tinum Karwowski a S. Goszczynski pro praetio
levatae huc ad Cancellariam praedicti apportatam
post Cuius Summae in Mensa Cancellariae prae
sey praenumeratione Idem Praesentans Eiusdem Sum
mae pria Officij sui Quietatione Denuo ad
se recepit. Andrzey Karwowski rz.

M. Caietanus Czerminski Capitaneus Zbyszeviensis
suo et M. agnethis de Krosnowskie Contis suae
medietatis Br Glewa haeredissae maatur est adver
sus MM. albertum Lasocki Pocillatonem Dobri
nensem alterius medietatis Eorum Br haeredem et ma
riannam de Kadłubowskie Invicem Conjuges ex Eo
Quia Ipsi repertas in fundo Br Glewa agroq sui
maacus Contis haereditario per L. Simonem Jarczak
Eiusdem M. Lasocki subditum pecunias receptas suo
maacus proprietario Earum pecuniar uti in fundo
sui maacus Contis proprio inventas exinde ad se maacus
spectans restituere recusant perid summopere In
juriare ~~te~~ intendunt de vindicatione Itaq praesertim
pecuniar Itemq Itemq maatur Kajetan Czerminski rz.

S. Stephanus Brudzinski in et Cong. S. Antonium
Gozeicki maatus est ex eo quia licet si Maam de Summa
mille flor. Pol. S. Conegondim Stawęcka maay
Contem respiciens ex Summa maiori Duor. Millium
Trecentor. Septuagintta f. P. in Bris Bonaro hae
reu provenien. eunde S. Gozeicki Coram actis
Tribus Plocen. acquietaverit et Eamq. Summam
suae Conti. Eisq. actis Inscripserit cum vero Jeg.
S. Gozeicki nonnisi Summam Quadragintta Novem
ff. aureor. hungr. ad manus maay. circa Easq.
Transactiones exolvit restaq. vero hucusq. Exolvere
ut Sorum super Eamq. Summam tribuere renitet
Ideo Maam de Vindicaone Eiusq. Summae restaq.
scilicet flor. Pol. Centum Octodecem cum provi
sione maatur. Stefan Brudzinski

S. Paulus Rakowski olim Jacobi filius ex olim S. Eva Strze
szewska primi olim Eiusq. S. Jacobi Rakowski 2di voti
S. ~~Mathiam~~ Sałkowski Ignatij Conte olim SS. Anto
nij Strzeszewski et Mariannae Bronowska Conguni
filia progenitus suo et S. Susannae Rakowska Soro
ris suae virginis nimyptae mae Cong. S. Ignati
um Sałkowski maay. et absq. Victricum matus
est ex eo. quia licet si olim S. Eva de Strzeszewskie
primo Rakowska exposit Sałkowska maay.
mater Sortis Br. Strzeszew Kuliszki et Strzeszewo
major fatis pfati olim Antonij Strzeszewski Jpi
Parentis derelicti haereditissa non Cognitis Summis
in Eisq. Sortibus se se Extendeq. Eiq. Secundario
suo marito Summam Quadringentor. flor. Pol. In-
scripserit Jeg. S. Sałkowski post Subsecuta eiusq.
maay. Matris facta Decrum Solucionis Eiusq. Sum-
mae pro Re sui lucraverit et si Eiusq. Decri Conde
mnaonem super Maay. obtinuerit Cum vero Eiusq.
Sortes vix oneribus Avialibus Correspondere viden
tur pfaq. Inscriptio in nem S. Sałkowski Cum
pjudicio maay. et absq. Sororis Subsecuta Esse appa
ret Ideo Maam de nullitate Eiusq. Inscriptionis

uti

uti cum Evidenti maaq et absq Sororis Injuria laesioneq Juris naturae subsecutae tumq Relaxaone Decreti Eamq Summam adjudicaneq nec non Cassaone Cuiuscis processus Itd Itdq maatur. Paweł Rakowski st.

Suscepta Proao exprti Companione S. Martini Bombalicki Conq S. Franciscum Pruchenskiq rne per Jpm sui Proaq diversis in locis laesionis postposicionis vestis Indecenq affectionis Jrealium obiectionis tam homini nobilitatis prostitucionis Ex inde metae legis transgressionis decirroganeq super Jpno poenis facta quae dabitq Informa latior. z et Marianna Białłobrocka Conqa Marcin Bombalicki st.

Suscepta Maad exprti Companione S.S. Petronellae old S. Balthasari Rostkowski Relictae Contis Viduae et agnethis Virginis Innuptae Sororum Jpm seqmad Brudzinskich et quae Praefectae S. agnethis Brudzinska in assa ~~pr~~ S. Joannis Lutomirski conq S.S. Theodor et Laurentium Brudzinskie rne per Jpm suam maaq ad Successionem post old S. Mathiam Nieborski Maaq Avunculum in se Maaq et Jpm devolutam ~~admittere~~ nolle ad missionis quinnio provisionum a S. Fabiano Nieborski per S.S. Brudzinskie receptam totaliter in Commodum sui Conversionis sibi vero Maaq in hil tribuonis de injungenda portionum se Maaq respiciens solucione facta quae dabitur informa latior z ac Fabianum Nieborski

Petronella z Brudzinskich Rostkowska st.
agnieszka Brudzinska st.
Jan Lutomirski st.

Suscepta Maad exprti Companione S. agnethis Kowalewska Virginis Innuptae in assa Snosi

Pauli Rakowski Cong. S.S. Paulum Sąchocki et Salomeam Karwowska Conjugs. rne per Jpm et quaeq. per Contentum Proaeq. Domum Eor. Invitatae nulla ex rne laesionis perspectionis Jrealium obiectionis baculo percussionis Concussionum Jnquisitione p. Baculat. Jnflictionis per maritum Contis. Sive Jn Rigore nontentionis tum aliat. Injuriat. facta quae dabit. Jnformalatio

Agnieszka Kowalewska r.

Paweł Rakowski r.

M.R.S.P. Joannes Stofiak de Lempino Authus et Juratus palam rit. Quia Jpse habitat secum NN. Stanislao Duplicki et Dominico Peptawski in Evidentius testimonium sibi adhibitis ex Requisitione Offa S. Joannis Lutomirski fuit in Pratis et Campis ad Bta Lempino Spectaq. pridie Ztis S. Bartholomei Apli ad Elapso 1783. et Jbidem Condescendens Ocimum Sulcis estivalibus Quatuor semi stadio Item pratum Eiusdem agro adiacens ex quo Currus feni Colligi solet Jnventarijs Totius Villae Niesułowa de integro Comparata et depabulata Item in alio loco Ocimum sulco Estivali uno stadio uno et pratum prope hunc sulcum similiter stadio uno Jnventarijs ut supra similiter de integro depasta vidit et debite Conspexit de quo praeq. Jdem Mlis fecit Relationem cum proaeme ex prli Comparatione Supraescripti S. Joannis Lutomirski Requiraq. cong. S. Petrum Sienicki atq. alios Villae Niesułowa haeredes et Possessores rne per Jpm et quaeq. per omnes haeredes et Possessores Damnor. plurimor. in frumentis et Pratis Jnventarijs suis Jllaonis Damni in Supraescripta visione Specificati Causaonis

Jan

iam vero per solummet S. Sienicki Bonum in pri
mis ac post Porcor nullis de Damnis ad forestam
abagere presumptionis et Eorum per aliquot
Die fame maceraonis viaq restitutionis tum
aliar Injuriar facta quedabit Informa
latior.

Jan Lutomirski st.

Suscepta Pro ad Ex pti Comparione S. Mathei
Zgienicki suo et S. Magdalene Kłobukowska
primi ad S. Stanislai Uminski Ddi ad praesens
voti Contis suae nne Cons SS. Joannem et Fran-
ciscum Smolinskie Mathiam Borowski et
Stanislaum Czachorowski nne per Jpn et quae
per S. Joannem Smolinski sui Pro aug in Oppi
do Sieprc pventi nulla exme Infestaonis
oppressionis Pugnis Contusionis deni per
utrosq SS. Smolinskie ad Ba Kotarczyno ad
veniendo Domus Pro aug superinvasionis su-
perinvadendo Inconvenientiar peractionis
Pro aug et absq Contis oppressionis ~~[illegible]~~ laesio
nis postpositionis deniq per SS. Borowski
et Czachorowski Pro aug similiter laesionis postpositio
nis verbis Indecens affectionis per S. Bor
owski pugna ad faciem percussionis per S.
vero Czachorowski in Terram protrusionis
exinde metu legis transgressionis tum
aliar Injuriar et Oppressionum ~~[illegible]~~
~~dabit~~ peractionis ad extremum per SS.
Smolinskie Pro aug et absq Contis Trnd
suo pro Jus Trribus Plocaug in Sieprc celebrando
nulliter ac indebite Concitaonis per id pee

nent

penas in se tractionis de quibus super
Obus Irrogandis facta quaedam Informa
tatur Mateusz Zglenicki rt.

Videatur hoc loco Relatio Extraditae Citatio
nis pro Judicijs Terribus Plocen in Sepre
Celebrandis ex parte G. Pauli Zoltowski
Vice Notarij Terris Plocen Cen G. Eusta
chium Smolinski per MRGP. Thomam
Rybicki de Bilnowo Authum et Juratt
recognita Prout Copia Eadem extat in Actis

Videatur hoc loco Copia Mandati ex par
te Famatorum Dobrowolskich Civium
Plocen Conjugum Cen Judicium Pro
Consulare atque Famatos Pietrowska
et Kiege ~~[illegible]~~ Jdq de rele
vatione Decreti Judicij Pro Consularis
Inter Eosdem Famatos Dobrowolskie Con
juges ab una et Famatam Piotrowska
parte ab Altera gravaminose prola
ti ac Aliam Circumstantiam prout
Copia Eadem extat in Productis
Wawrzeniec Dobrowolski rt
Julianna Dobrowolska rt

Videatur hoc loco Relatio Extraditae
Citationis pro Judicijs Assessorialibus
Sae Rae Mattis ex parte Famatorum
Dobrowolskich Conjugum Civium Plo
cen Cen Judicium Pro Consulare Ci
vitatis Praesen Plocen et Famatos
Piotrowska et Kiege per Mlem
Rnum Gnalem Produm Paulum Wot
rowski de Ptocko Authum et Juratt
recognita prout Copia extat in Productis

Suscepta Protestatio ex parte Comparitione
Gsorum Michaelis et Stanislai Mystko
wskych Cen. Illrem admodum Rndum
Cujusvis nnis Cmielewski Bd Rze
wino Commissarium atq. Gr. Hippolitum
Cywinski Eodem Bd Administratorem
atq. Lsum Cujusvis nnis Duchnowski
Sutorem de Bonis Epis. Subditum atq.
alios ratione p. Ipsos et quid su
pradictum Lsum Duchnowski
Certo tempore sui Prouan. G. Mi
chaelis Mystkowski Prouan. pro
Coemptione rappae ad Eadem Bona
Rzewin adveniens in Campo Eodem
existens Nulla ex ratione infesta
tionis Aggravationis baculo Con
cutere Attentationis lapidibus
ad se Prouan. projectionis ac Ictu
Eodem lapidum Convulnerare Co
nationis tunc temporis Prouan.
Inique laesionis postpositionis
Verbis Corrosivis bonam famam
denigrantibus Affectionis Jam
vero p. Predictos Illrem Rndum Com
missarium et G. Cywinski Admi
nistratorem Justitiae de Eodem
Subdito suo per Protestantes
requisitae nolle administratio
nis Exinde Cen. Leges Rni pro
cessionis ac aliarum Injuriarum et
Pretensionum facta quae dubitur
in forma Latior

Michał Mystkowski
Stanisław Mystkowski rt.

Actum in Cro Plocen. Fra 5ta post
Fm VGVmanie proxa scilicet die
Octava Mensis Julij A D 1784

2

MRSP. Vincentius Adamowicz de Cywiny
Woyskie authus et Juratus palam fecit Quia Ipse
habitus secum NN. Ludovico ~~Cywin~~ et Andrea Ly
winskie in Evidentiam Testimonium sibi adhi
bitis ex requisitione Offa S. Michaelis Mystko
wski fuit in Bris Mystkowo Fra Tertia
Pcen. septimane et Ibidem Condescendens in
primo loco penes Tabernam requirens Agrum
requirens hereditatis in Sulco uno hiemali in
latum in longum vero Stadio uno ad agrum
S. Ignatij Mitobędzki ~~et~~ adjunctis et Inscepti
Item in alio loco metam agros requirens
ab agris Eiusdem S. Mitobędzki distinguens
in longum Stadio uno inscepti Sepemq extra
Eamdem metam in agro requirens hereditatis locatam
Item metam similiter agros Requirens ab
agris Ipsi distinguens in longum Stadijs
~~Duobus~~ Quinque vix non tota Liter disa-
ratam vidit et debite Conspexit de quo
Pcen. Ipse Mlis fecit Relationem cum Proxime
expti Comparione Suprascripti S. Michae
lis Mystkowski requirens coram Eiusdem S.
Ignatium Mitobędzki rne per Ipsi agros
et fundos ad areas fundosq ~~requirens~~ Maam
spectans tumq metas agros distinguens
ad agros suos adjungere disarare Ibiq
Sepium locare Pcumptionis perit
Maam Injuriationis tum aliam Injuriam

et

et oppressionum facta quae dabitur in for
malatio

Michał Mysłtkowski

Suscepta Mcad expti Comparione S. Casimi-
ri Winnicki suo et S. Joannis Winnicki nne
cong SS. Ignatium Winnickie Dnos et L. L.
Simonem ac Ignatium rne per Jpn Arbor
tam pinaticam qm Quercineam ex Borra ad
Bta Zdziembor spectanq Continuis tempo
ribus excisionis et per suprascriptos subditos
varijs in locis et variemode discendi tionis
per Dnos Pwanq et absenq Trnd suo pro Jure
officij quoq rptu Illegalium praetensio
num instituto nullitter quinimo vexa
tione Comitaonis tum aliad Injuriad fa
cta quae dabitur Informatio et Stephanum
Kazmierz Winnicki etc.

m RSP. Vincentius Adamowicz de Cyprinij Woy-
skie authus et Juratus palam rut Quia Ipse
habitt secum NN. Francisco Draminski et Gre
gorio Cyminski in Evidentiam Testimonium
sibi adhibitt ex Requisitione Offsa S. Michaelis
Mysłkowski fuit in Bnis Mysłkowo die
17. martij ao praesenq et Jbiq Condescendens
Infidelem Cuiuscumque et Cognominis Ta-
bernae S. Ignatij Miłobędzki Arendatorem
apud Eumq S. Miłobędzki ex rnibus in Trnd
Trni Inferenq pvenit arestavit et de Extraditio
neque non Est subsecuta Ideo de Detentione

ad Decisionem instituendae Causae minuit
de quo praeses Jdem mtis fecit Relationem.

Videatur hoc loco Oblata Literarum Authi
super Munus Ministerialiatus Provi
do Martino Klimaszewski de Mokrsk
per Sacram Rm Mattem benigni
ter Collatam Manuq Illmi ac Excel
lentissimi Dni Dni Hiacinthi Co
mitis Wałęcz a Małachowice Ma
łachowski Pro Cancellarij Rm Ra
doszycen Grodecen Sannicen et Ca
pitaneus Subscriptam ac Sigillo Mi
noris Cancellariae Rm Ceremoni
tam super quod quidem Munus Mi
nisterialiatus fideliter Obeundi
Idem Providus Martinus Klimaszewski
Juramentum Corporale ad Imagi
nem Crucifixi Dni Observata de
beta praestandorum Juramentorum Solen
nitate flexis genibus Appositis in
Cruce duobus digitis rotha in Sta
tuto Rm descripta et per Officium
praesens Ipsi deprompta praestitit
et fecit Deo et Sancta Jesu Chri
sti Passione ita Ipsum in praemis
sis adjuvante Estq de More
et Consuetudine per MRG Produm
Valentinum Michalak de Czerszewo
authum et Juratum tenens et rothi
satus ~~in Copia~~ Originale vero Eurumdem
Literarum Authi Idem Providus
Klimaszewski praevia Officij praesens Quie
tatione denuo ad se recepit
Marcin Klimaszewski Vt.

Suscepta Mao ex parte Comparitio
ne G. Laurentij Brudzienski Cen
G. Theodor Brudzienski Fratrum

suum Germanum ratione per
Ipsum sui Maan̄ ad aequalem
Exdivisionem Sortis super Bonis
Brudzino et Rostkowo Sittae post
olim Maan̄ et Ipsius Parentem
derelictae se Maan̄ et Ipsum aequa
liter respiciens nolle admissio
nis quimo Majori in parte Ejus
dem Sortis in Possessione sua
tentionis Usus fructus et Proven
tus Nulliter perceptionis de sub
sequenda Itaq. aequali Ejusd. Sortis
Exdivisione tum dando de perceptis
Proventibus Calculo facta quaeda
betur in forma Latior
Wawrzeniec Brudzienski rt

Suscepta Maō Una cum Protestatio
ne ex pti Comparitione Gō Lauren
tij Brudzienski suo et G. Mariannae
Stich de Brudzienskie Consortis suae
ac Aliorum nne Cons. Gō Theodor
Brudzienski Fratrem suum Ger
manum ratione per Ipsum In
ventariorum omnis generis tum re
rum Mobilium Varia in forma
et Specie existen. fatis olim Ma
nifestan. Parentis derelictorum se
Maan̄ erga Ipsum aequaliter re
spiciend. totaliter occupationis
et vix in parte sibi Maan̄ Ex
Eps. Inventarijs tributionis, In
super possidendo Sortem post olim
supraserum Maan̄ Parentem de
relictam Proventus ex Eadem Sorti
per annos plus minus viginti
perceptionis Jam vero sibi Maan̄

ex Epis. Proventibus Nihilquidpi
am tributionis in Silvis in Bonis
Brudzino sitis ad se Mag.ni et
Ipsum aequaliter spectans exin
dere arbor. sibi Mag.ni non permis
sionis Visionum super excisas
arbores in Epis. Silvis ad se Mag.ni
et Ipsum spectantibus per Mlum
Nulliter Conductum et recognosce
re praesumptionis penultimum
Familiar. sui Mag.ni Nulliter
infestationis suam Mag.ni
propriam Nullis de damnis
interficere praesumptionis ad extra
mum sui Mag.ni ac absens Con
tes Multis in locis variis coram
Personis Iniquae Sessionis post
positionis Exinde bonae Leges
Rm. processionis ac aliam In
juriam et praetensionum facta
quae dabit in forma Latior
Wawrzeniec Brudzinski etc

M.R.G.P. Thomas Kerbek de Mlotkowo authus
et Juratus palam rit. Quia Ipse habito secum N.N.
~~Valen~~ Casimiro Męcinski et Valentino Lisko-
wski in Evidentius Testimonium sibi adhi
bito ex Requisitione offa. G. Eustachij Smolin
ski fuit in Bnis Rębnowo Tra 2da praesens
Septimanae et Ibidem Condescendens L.L. Paulum
Rybicki et margaretham in vicem Conges. Parentes
atq. Antonium et franciscum ac mariannam
filios et filiam ex Bnis Mlotkowo aufu
gos apud G. Paulum Zołtowski Vice notarium
Trrem Plocen. ex mibus in Trno Exprimendae

Provenit

prevenit arestavit et de Extradione quae
non Est subsecuta Ideo de Detentione ad
Decisionem Instituendae Causae monuit de
quo praeces Jdem Mlis fecit Relationem

Jdem Mlis ut supra sanus petit RR. Quia Ipse
habito secum NN. ut supra in Evidentiis Testimo
nium sibi adhibito ex Requisitione Officia ut su
pra fuit in Bnis Poswiątne Die hesterna
Actum praeces praecedens et Ibidem Condescendens
L. Albertum Cum uxore et liberis totaque Eius
proprietate apud JAR. Joannem Bogur
ski Praeposito Jezuitarum ex nobis in Trnd
Exprimendae prevenit arestavit et de Extra
dione quae non Est subsecuta ~~mon~~ ideo de
Detentione ad Decisionem instituendae
Causae monuit de quo Eius Praeces Relat.

Suscepta Maao exprti Comparione S. Joannis
Maciewski cum MM. Thomam Pocillatorem
Sepricum Parentem Joannem Ignatium natura
iores Onuphrium Thomam et Hiacinthum
minorennes filios Rosciszewskie rne per ipsi
Summae Trignita unius auricum hungae per
ato M. Carolum Rosciszewski Thesaurium Sepr
cum Jpi filium et fratrem a se Maaum ad
Compactum verbale Contractae et non per
solutae Exolvere non Curaonis de Cuius Sum
mae Vindicaone facta quaedabit Informa
tatior. Jan Majewski mp

Suscepta Proaõ expti Comparione S. Thomae Smar
dzewski cum S. Joannem Jaroszewski S. Norberti
Jaroszewski Cas. administratorem rne per Jpnen
satis faciens muneri suo administratoriatus
Damnor plurimor in frumentis et pratis In
ventarijs tam proprijs qm Dni sui Illaonis
circa quae Proaus sese Opponens laesionis post
positionis verbis Inducens affectionis fla
gro aliquot vicibus percussionis exinde me
tae legis transgressioni facta quae dabit
Jnformalatur Tomasz Smardzewski m.

MRSP Andreas Stryikowski de Stepkowo
authus et Jurat palam rit Quia Jnae habit secum
NN. Alberto Chyczewski et Mathia Karwowski in
Evidentiam Testimonium sibi adhibit Ex Requisitio
ne Offa S. Caroli Turski fuit In Campis Bd Kwa
sieborzyno Die 26. Junij ao Pdcus et Jlius Con
descendens in Campo Aestivali Bunionem in
sulcis Estivalibus vigniti octo per S. Marti
num Wyszomirski Sortium Bd Kwasieborzy
na Requirens haeredit Zenuturium possessio
rem Consemillatam vidit et debite Conspe
xit de quo Praesens Jdem Mtis fecit Relationem
cum Maone expti Comparione Eiusdem S. Caro
li Turski requirens cum Pfat S. Wyszomir
ski rne per Jpns nec Summae Centum vigniti
flor Pol p Zenuta dictar Sortium Bd Kwa
sieborzyna maeus provenientes persolutionis ver
etiam Stante Jpn possessione Edificior in Eisdem
Sortibus Existens desolationis Saepium Eversio

nis

nis et Combustionis aliorum non locationis
Zectorum non reparationis Superinseminationum
non Totaliter et non in ~~nott~~ locis Consuetis rece
minationis ac post perfectam in possessionem Maiorum
Eiusdem Sortibus violentiam ibidem per se Inqui
sitionibus probandam peractionis tum aliam
Injuriam et Oppressionem facta quaedam
Informalatur Karol Turski st.

S.

Actum in Civitate Plocensi Fra
6ta post Festum V. Gregorii Mariae
proxime scilicet Die 9. mensis
Julij ad 1784

S. Josephus Mlicki in virtute Instrumenti
per Jm. Onuphrium Bromirski Capit. Plo
cens. Ord. S. Stanislai Equitem, Eius S. Mlicki
super ~~munus~~ Officium Burgrabie Tributi in Sta
rozneby Die 6ta mensis et anni Currentis datum
manuscripti Jm. Capitanei Subscripti ac Si
gillo Gentilitio Cera Rubra expresso Commu
niti super hocce munus Burgrabiatus
Juratum Corporale ad Immaginem Crucifixi
Christi Dni nri Jesu Christi flexis genibus
apposito In Cruce Duobus digitis Rotha
in Statuto Rni deserto ~~pro~~ in praesentia MM.
ac GG. Alexandri Rosciszewski Emissariis no
vogrodensis Casimiri Czernicki Pocillatoris
Premisliensis Pauli Sulkowski et Caroli
Turowski B. Plocensis ac aliorum Ibidem praesentium
praestitit et fecit. ~~[illegible]~~

Jozef Mlicki
Peria

~~[illegible]~~

Offm praesens Civis Capitis Plocensis apud S. Fabia-
num Bęski Vulnus in fistula Inferiori manus
Dextrae supra Costim magnum et profundum
ad os penetrans intumefactum vidit et debite
conspexit pro quo vulnere per Offm praesens
viso Jpe obducens S. Victorem Balinski Incul-
pavit Inculpatq praesens cum Provaone expti Com-
parione Eiusdem S. Fabiani Bęski obducens
eorum praedicto S. Victorem Balinski Inculpatum
rne per Jpm sui Provaus in oppido Raciąż Cau-
sa suorum negotiorum Existens et in Hospitio
se se tacite Commorans nescitur quo ex mo-
tivo hocce Hospitium invitando rixarum et Con-
tentionum secum Provaus excitaonis Provaus
per alios detenti framea ad manus vulne-
rationis vulneris superius specificati Infli-
ctionis his se non Contentans cum Scio-
petis pulvere Sulphureo et Globis onustis
Provaus multis in locis Quaestionis et eviris
Sufferre sese Clarificaonis Comminatio-
num variarum propallaonis Invidarum in se
Provaus structionis Laesionis post positio-
nis tum aliarum Injuriarum et oppressionum
facta quaedabitur in formatatis

Fabianus Bęski
mpp

Suscepta Provaus expti Comparione S. Jacobi
Dobreniecki Civis suo et L. Raphaelis fa-
muli sui nne Civis S. Albertum Ciołkowski
Dnum et L. Antonium Subditum rne per

Jpm

ipsi eiusque per praefatum Subditum Provinciae
famuli Continuis temporibus Infestationis
oppressionis se cum vulnerare Conationis
aufugiae inventionis quorisque tempore Con
cutere appromissionis per Dnum Justitiae
de Eo Subdito requisitae non administra
tionis tunc temporis per Eumque Subditum
Provinciae laesionis post positionis facta quae
dabitur Informatatio.

Jakob Dobrzeniecki

Pltis Rndmus Maximilianus Szaniawski Cano
nicus Collegiatae Plocensis et Consistorij Plocensis
Notarius ac Ecclesiae Raciechoviensis Praepositus
tus sanus pltes RR Quia Ipse S. Joannem
Grabowski in suum verum et Splem Pltem
Eligit Constituit Inscribit ac solemniter
ordinat Dans et Concedens Eidem suo Spli
Pltis plenariam facultatem et Omnimodam
absolutamque potestatem Decimam ex Bnis
Karczmi ad praedictam Ecclesiam Raciechoviensem
"ex ao praeterito retentam
exolvi debi solitam" levandi de levata inde
Recognoscendi Quietandi Caeteraque munia
verum et Splem Pltem Concernentem debito
Legistractu et Ordine peragendi et Exequendi
promittens et Inscribens se Jus Rm quid
quid per Eumque pltes actum et Constitutum
fuerit firmo et valido susceptum idque
sub Damnis Tribus quibus ubique replet
suis Cum posteris. Maximilianus Szaniawski
Canonicus Collegiatae Plocensis Praepositus in Raciechowice mpp

M.R.S.P. Valentinus Kwasniewski de Kosiny
Bartoszowe authus et Jurato palam vidit Quia
Jmc habitu secum NN. Casimiro Wierzbicki et Pau
lo Lenczewski in Evidentiam Testimonium sibi
adhibit ex Requisitione Offa S. Fabiani Grzy
bowski C. T. Zawskiego fuit in Bnis Drozdo
wo Ecclesiastica Die 2da Mensis Jo et anni
Praesentis et Jbrae Condescendens Eumque Requirens
in dicta Bna Drozdowo Ecclesiastica seu poti
us sortes Jbrae sito vigore Resignationis Coram
Actis Praesentis Die 30. Mensis Junij Aõ Praesentis
per SS. Fabianum Adamum et Antonium
Dłużniewskie in rem Requirens mitte
Jntromisit investivit et in reali pacificaq
possessione nemine Jmpugnans nec Contradicens
reliquit de quo Praesentis Jdem Mlis fecit Relationem

Jdem Mlis ut supra palam vidit Quia Jmc habitu
secum NN. ut supra ex Requisitione Eumque
ut supra fuit in Bnis Drozdowo Ecclesiasti
ca Die 2da Mensis et anni Currentis et Jbrae
Condescendens Eumque Requirens virtute Con
tractus Cessionarij Jmc M. Josephum Bromir
ski Vice Capitaneum Plocensem et Eumque Requirens
in Wyszyna Die 15. Martij Aõ 1780. Initi
Actisq Praesentis approbati et obtatuati in di
cta Bona Drozdowo Jntromisit Investivit
et In reali pacificaq possessione nemine
Jmpugnans reliquit de quo Jdem Mlis fecit
Relationem

Jdem Mlis ut supra palam vidit Quia Jmc habitu
secum NN. Paulo Uminski et Josepho Ko

Tatkowski

hic c intromissiones in alio Competens videantur Pro Thocollo.

talowski Evidentioris Testimonij Ergo
sibi adhibit ex Requisitione Offa ut supra
fuit in Bnis Drozdowo Ecclesiastica Die 25.
Mensis Junij ao praesenti et Jbris Condescen
non finitum

N1 MRS P. Valentinus Kwasniewski de
Kosiny Bartoszowe authus et Jurato palan
rist Quia Jpre habit secum NN. Alberto Po
mianowski et Mathaeo Zatęski Evidentio
ris Testimonij ergo sibi adhibit ex Requi
sitione Offa S. Fabiani Grzybowski C. T. Za
wskrzecz fuit in Bnis silva ad Ba Dro
zdowo Piekuty Spectans Tra 4ta praesenti
septimanae et Jbris Condescendens Trun
cos ab Arboribus Atreaticis Crassis ad Edi
ficandum valentes Nongingentos Octuaginta Tres
vidit et debite Compexit de quo Eius prae
sens Relatio

Suscepta Mtio ex pti Comparione M. Casimi
ri Czerznicki Pocillatoris Premisliensis mne
et Ex Comisso SS. Petri seu alterius cuiusvis
mnis Jez et Bogu Theophilae de Barako
wskie primi ot S. Swiezynski 2di ad praesens
voti Jnicem Congum atq S. Adami Swiezynski
Cong M. Ignatium Rosciszewski Dnum et
L. Antonium Brzuska Sutorem Subditum
rne per Jpm et quidem Dnum Summarum unius
Quinquaginta Quatuor ab absentia S. de Bar
cikowskie ad praesens Jezowa alterius
Centum Sexaginta Quatuor flor Pol ab.

Absque S. Adamo Suieżyński ad Compactum verbale accomodatis non persolutionis, Jam vero per Subditum Bombardae ab obt. S. Suieżyński S. Adami Suieżyński Parentis ad breve tempus acceptae nolle restitutionis de Quod Omnium vindicatione facta quedabit Informalitatem insuper Proac. Prlis S. Adami Suieżyński Lesionis postposicionis. K. Czerzniecki

Ad

Suscepta Maatio expersonali Comparitione G. Benedicti Kraszewski suo et G. Ludovicae Milewska od G. Thomae Kraszewski Relictae Centis Viduae Matris et Joannis Kraszewski Zeli Fratri autem sui nunc eorum G. Magdalenam Kraszewska od G. Pauli Zobarski Relictam Centem Viduam Ratione per ipsam nullo habito respectu quod ad Idem G. Zobarski ipsi maritus a Summa Decretorum Plurium ipsi adjudicata Provisionem quolibet anno per a se Maiorum ex absque percepit nunc post subsecuta ejus fata, Eamque Provisionem a sui ipsi non Exolutam pretendere praesumptionis, de in debita itaque sui Absque vera ac Decernenda ipsi incompetenti actione facta quedabit infer na Latui

Benedych Kraszewsky

PM

Suscepta Maatio expersonali Comparitione Mae Mariannae de Wiesiołowskie od Mr Stephani Strachocki Relictae Centis Viduae eorum Gen. idque in eo Quia sua Maatio quaedendo Juribus suis super bonis Ciecierski quoniam ad Locum Tempus a multis annis nullos

proventus

proventus sibi ex Eidem bonis servientes partici
pat, Eandemq bona multis oneribus p Perso
nas nullum ad id jus habentes oberantur, et
quid magis in Alienas manus avolare in
tendunt, ideirco Maans Sistendo se tam cir
ca jura sua quam circa Jura Regni ne per
id aliquod inferat praejudicium ~~dum~~ de Dili
gentia in praemissis tum de Vindicatione suae
summae Maat facta quae dabit informa
Latus Maryanna Strochocka

Suscepta Protestatio ex personali Comparitione G. Antonij
Grzeriski Domini et L. Alberti de bonis Butko
wo Subditi Natui in Assa Episcopi Domini sui
agens eius Gnae Stanislaum Rudowski ac Subditos
ejus Ratione per pros et Signanter Dominum
abegendo ad ferestam Inventaria Provarum Eenundem
Aliquando triduo aliquando quadriduo fame ma
ceratione eque Provarum in Eadem ferestra mutilatio
nis nunc autem Provarum L. Alberti in bonis Butko
wo prope Granitiem bona Kuchary proventi
nulla de Causa aggravationis flagro Converbera
tionis, Concussionum inflictionis, eamde metaeligio
transgressionis facta quae dabit informa Latus In
Verificationem praemissae oppressionis Idem Provas
L. Albertus Commonstravit Officio praesentis in genua
faciei Sinistra Vibicem longum latam cum
pertrusione Cutis ad Cruorem et quo Concusso

pes

+ Officium pens ipso Idem Obducens in Assa
Ejusdem Domini Sui Suprafatum Gnd Stanisla-
um Rudowski inculpavit Inculpatq. pers.

Antoni Gierzyński mppo
P. Wojciech rd.

Suscepta Protestatio expersonali Comparitione G. Antonij
Girzenski suo et h. Floriani Subditi sui nomine
cum Gnd Jakubem Rudowski Ratione per ipsum
nullis ex damnis ~~sed~~ verum de Campis bonorum
Butkowo boum Prvarum ad ferestam abagire
presumptionis Absque L. Floriani ad Eundem
G. Rudowski cum petitis dimissionis Eorundem
boum advenientium nulla de Causa aggravationis op
pressionis huc et illuc protrusionis gombus ac pedibus
conculcationis, tum temporis Prvarum laesionis postpo
sitionis Contemptuationis, Titii in bonis Butko
wo in fundo Prvarum nescit quod de Causa Con
falcastrationis, et in aqua immersionis exinde
metae legis transgressionis facta quae dabit in fer
ma Latior.

Antoni Gierzyński mppo

Videatur hoc loco Oblata Traditionis in fundo Bri
Lysakowo pro Pte SS. Komorowskich per
Offm Burgrho Crevensem Plocensem expeditae quod
Orgte extat Inactis

Suscepta Prvae expti Comparione G. Stanislaj
Rudowski cum Heredes et Possessores Bri But-
kowa rne per Jpm Damnorum plurimorum in frumen

tis

tis et Pratis Inventarijs suis sibi Proave Illaonis exinde
metae Legis transgressionis facta quedabit In
fermalatio

Stanisław Rudowski

S. Lucas Goyski sanus pltus RR Quia Jnre S. Jose
phum Goyski fratrem suum grnum natumaio
rem ni suum ver et Splem Pltem Eligit Constitu
it Inscribit absolutissimiter ordinat Dans et Concedens
Eidem suo fratri et Plti plenariam Facultatem
et Omnimodam absolutam Potestatem Portionem Sum
mae Quingentorum novendecem Tynę se Recogno
scens ex Bnis Borzymini respiciens levandi de
levata Quietandi ~~alias~~ ceteraq munia ver et
Splem Pltem Concernens debito legis tractu
et Ordine peragendi et exequendi promittens et
Inscribens se Jdem Rem quid quid per Eundem Pltem
Actum et Constitutum fuerit pro firmo et Va
lido Susceptum idq sub Damni Trnibus pro
quibus ubiq rspbit suis Compositis sine
Recognoscens Lukasz Goyski

Suscepta Maad expti Comparione S. Valenti
ni Dalewski suo et S. Magdalenae Obrębska Con
sortis sive nne Conc S. Lucam Cieskiński Bello
cens rne per Jpm Summae Centum Tynę absens
~~Re~~ Maacus Centum ex Bnis Obrąbek respiciens
non persolutionis nec provisionis velle pauista
tionis de quod inducione facta quedabit
Jnfermalatio

W. Dolewski

S. Michael Wolinski in et Conq. S. ~~Egidius~~ Hilarium Ko
walewski maatus Ex Testo Quia licetsi Jdq. S.
Kowalewski per belle suiverit Quotam Se
ptem aureor hungr per Maaum ab od. S. Valen
tino Kowalewski Jpri parente mutuo Contra
ctam esse et Eandem varijs temporibus in ma
iori parte ad manus praefati Jpri Parentis pre
decem Connotatione Eadem Quotam per maaum Jpri
Exolutam Exolvisse restaum vero Quotam per
se met Jpri a se Maaum Levasse attamen mi
nime his Consideratis Trno suo pro suae offi
cij praedecem rsptu Eiusdem Totalis Quotae non per
solutionis sibi maaum Jnstitutio se Maaum
Conitare praesumpsit de Ideo maaus de Jnuin
genda Regestri ~~pere~~ Quotam a Maaum per
ceptam per od. Jpri Parentem Conscripti Com
pertatione et Obliquidatione decernemus in
Actoratu Jpri Incompetenti Actione ac irro
gatione poenae maatus

Michael Wolinski rt.

2

Suscepta Maad exprti Comparione S.S. Vincen
tij Goszczynski suo et S. Mariannae Karwo
wska Contis suae mae atque Alberti Karwowski
suo et S.S. Petri Karwowski filij sui ex od. S.
Hedvigi Karwowska progeniti Jtiq. mae
cenq. S.S. Nicolaum Martinum et Andream
Karwowskie mae per Jpri Summam tam ab
sen maaum S. Goszczynski Contem quam od.
S. Hedvigim Karwowska in vim Dotis de Bnis
Paternis et Maternis respiciens persolvere
Latq. Joannem Goszczynski Sortis Bonor Kar
wowa a S. Martino Karwowski Juniquesi
torem.

non

non Curaõnis nec provisionum permitaquis
exinde maaue et absque Injuriaõnis de quo
cum insuper Quotae Quinquagnita Zyng per
old S. Laurentium Karwowski Jpn Parentem
a Maaue S. Karwowski mutuo Contractae
non Exolvõnis de quo cum provisionibus
Vindicaõne facta quae dabit Informa
latior. Wincenty Goszczyński st.
Woyciech Karwowski st.

Actum in Cro. Plocen. Sabbo
ante Fm S. Margarethae V. et mar
tyris p xo scilicet Die 10. Mensis
Julij Ao. 1784.

Suscepta Maad expti ~~Compareni~~ Compari
tione S. Jacobi Zgtenicki ~~suo~~ nre et Ex Commis
so SS. Joannis Czarnowski Villae Kryzano
wa cum attinen. heredis et francisci Zgte
nicki Eodem Bd obligatorij Possessoris idq
de Relevaõne Decri Judicij Officij Pcen.
Zta 2da post Fm Visitaõnis Jo Marie Ao
1767. Jpn old Jltrissimum et Rndmum Casimir
Rolitnicki Suffraganeum Plocen. et S. Ja
cobum Rakowski ex una et old S. Theresi
am de Lasockie Relictam old S. Antonij Zgte
nicki Contem Viduam matrem ac se Maaue
et absque fratrem Parte ex altera ee In
quisitionibus cum Summa absque maaue
Prlium Injuria ,, in contumatiam favorabiliter prolati ex

rmbus in Trnd exprimendo subsistere non va
lere ~~[illegible]~~ tunq Cassaone Cuiusvis proces
sus vi Eiusd Decreti subsecuti facta quae
dabit Informalatior.

---

ps. Suscepta Maad expti Compañione S. Leonis
Smolinski mne et Ex Comisso M. Joannis Bro
mirski Vexilliferi Plocens Bn Drozdowa Pre
sentanei Heredis Cons S. Fabianum Grzybo
wski Dnum atq L. Miodemum seu alterius
mnis de Eisd Bnis Drozdowo Mlem mne per
Jpn et quia per S. Grzybowski sui Maaus Pltis
non detempore pro Trnd Condnis in Bnis
Drozdowo agitans adcitaonis per Mlem
quoq Relaonis Eiusd Trni adcitatorij uti
Intempestive edito nolle coram actis Recogni
tionis de subsequens itaq tam per S. Grzy
bowski maatum Eiusd Mlis statuitione qm
per Mlem Juratoria tempus ac Diem Eiusd
adcionis positae certificanti recognitio
ne Illegitimitatisq Eiusd Trni agnitio
ne et a responsione ex Eod Trnd ~~[illegible]~~ sub
sequens maaus Pltis Eliberaone facta
quae dabit Informalatior.

Leon Smolinski mpp

M.R.S.P. Albertus Jonczewicz de Kaczoro
wy authus et Jurato patam rest Quia Ipse
habitt secum N.N. Petro Dzięgielewski et

~~Petro~~ Josepho

Josepho Piotrowski in Evidentiis Testimo
nium sibi adhibito ex Requisitione offa S. Con-
stantini Brudzinski fuit ~~Za~~ in Bnis Zabo
rowo Fra 3tia praeve septimanae et Jbrae
Condescendens hordeum sulcis hiematibus
Quatuor Stadio uno de Integro Inventa
rijs Totius villae Zaborowa depasto et Com
pabulato vidit et debite Conspexit de quo
praeve Jdem Mtis fecit Relationem.

Videat hoc loco Relatio Editae Cionis ex Pte
M. Joannis Bromirski Vexilliferi Plocensis
coram S. Fabianum Grzybowski C. T. Zawskiego
Trnd Condnis in Bnis Drozdowo agitatae
per MR. S. P. Albertum Jonczewicz de Ka
czorowy auctum et Jurato mitaque ut Copia
extat in praedictis

S. Marianna de Zukowskie primi ob S.
Mathiae Zochowski Ldi expost voti ob S.
Josephi Brzechowski Relicta Cons. Vidua
in et Conc. SS. Evam de Kraiewskie ob S.
Stanislai Zochowski Relicto Contem Vi
duam Matrem Josephum Jacobum Sta
nislaum Mariannam Salomeam Ca
tharinam agnetem et franciscam fi
lios et filias minorennes Zochowskie
mactata est Ex eo Quia licet si Eadem S. de
Kraiewskie Zochowskie perbellescive
rit in Sorte per Maacum ob S. Stanislao

Zochowski modo Tenutario dimissa Edificia
deroluisse Tecta dirumpisse Steriora in agros
eius Exegisse Equam Maaey propriam
Causa Jpi exhalatam esse attamen minime his Causidiatis Imo duo Jpsi Judi officij
Ppey reptu aesi de Corte Eaq; expulsio
nis zd nunqm Jpsi habitus Instituto se Maay
Comitare presumit nihilisj Eyemar
Jnducere conat Jdeo maam de indica
tione suar Pensionum Jam vero in actione
ratiojm decernend Jnconpdey ~~ma~~ in
rozaeq; zd premi maay.

Marianna z Zukowskich Brzechowska

Suscepta Maatis capersonali Comparitione Mscii
Mathiae Rokitnicki Procuratis Dolinej cum Jpsis
Ignatium Pinkowski et Mariannam Rokitnicka
primis dJ. Alberti Sukali Secundi adpsens
vobis Jnicem Cengis Latione per ipsos Liginis
Lunalis Sukis Decembris Cigisti octo Jn hac
Cend Librum Juribus ipsis Subjecta pro Maay
onde Tenutarius Rosessa Superademinatis
onde Tenutarius Rosessa Superademinatis
onde Tenutarius Rosessa Superademinatis

pactum verbale a se Maang accomodatae ad multiplices Maang requisitiones nolle per solutionis exinde Maang damnificationis de vindicatione itaq Episc Summae factae quae dabit in forma Latur.
Josef Kozierowski

Suscepta Maatio ex personali Comparitione J. Joannis Maliszewski cum JJ. Mariannam de Browiskie ultimi nuptam J. Adami Chabowski Relictam Viduam Matrem et Joannem Chabowski Filium Antecessores tum Valentinum Grzeński medietatem testis in bonis Chabowo Swiniary haeredes Ratione per ipsos Aliquis hiemalis Sulcus Viginti herdej Sulcus Triginta quinque Pini Sulcus Viginti In Aeste Eadem per se Maang modo Obligatorio Possessa superinseminata nolle benificationis, tum Alias fundi praetensionum Restaurationis aedificiorum nolle agnitionis, et Condemnatione super JJ. Chabowskie obtenta nihil velle tributionis exinde Maang damnificationis facta quae dabit in forma Latur. Jan Maliszewski

Suscepta Prvad expti Comparitione SS. Pauli Sochocki et Salomeae Karwowska Juricem Congum et gaudet Contis in assa mariti Cau S. Agnethem Kowalewska rne per Jpm Prvam Contis varijs in locis et Coram diversis pnis laesionis postpositionis verbis Indecens affectionis Irreatum obiectionis tum Aliae Injuriae facta quae dabit Informa latur
Paweł Sochocki
Salomea z Karwowskich Sąchocka

Suscepta Maad exprli Companione S. Pauli Ku-
rowski cum S. Stanislaum Duczymiński rne
per Jpm non Editis maam Cionibus nec factis
de eius notitijs Condemnaonum superse
maam in Jus officij pcum millo in negotio
Subreptitie obtinere presumptionis de quad
Condemnaonum Cassaone facta quedaliter
Informa latia Paulus Kurowski
Pnus

S. Andreas Szymanowski ~~[illegible]~~ rne
et Ex Comisso M. Josephi Rokitnicki Tribuni
Raciązieni in et Cum Prtem Rndum Cuius
ris mris Czerminski Canonicum Collegiatae
Plocen Praepositum Bialsiensem maatus est Ex
Eo Quia licet si ~~per~~ Jd Rndus Czerminski
per belle scivit H. Andream Golanowski
Res varias tam ab ~~Jp~~ Jltrmo et Rndmo Ro
kitnicki Suffraganeo Plocen qm Maam
Prli ~~[illegible]~~ attestam Decm Proconsu
lari Civitatis praesen Plocen Sumpsisse
attamen Quotam Decem aureorum hungr ab
Eod H. Golanowski mutuo Concredit ~~[illegible]~~ sui
maam prli in bonificaonem Eadem rem per Jpm
dispersam ~~boni~~ Exolvere recusat Ideo Ma
nifestam rne Cuius Supra de Injurigen
da Supraexaratae Quotae Exolvone matum.

Suscepta Pvad Exprli Companione S. Helenae
~~Jaglinska~~ Jaglinska S. Josephi Balinski Con-
sortis in assa S. Michaelis Rycharski cum
S. Adamum Wlodzewski rne per Jpm Pro
aum varijs in locis et Coram diversis prmis
Sessionis post positionis verbis Indecens et

Lenen

honori Nobilitari Nociis affectionis irrea
tum abiectionis tum aliar Injuriar fa
cta quaedabit Informalatior

Elena z Jaglinskich Balinskiart.
Michał Rychlarskiart

NS. Videat hoc loco maad expti Companione H. Sten
nicis Chalinski Conq M. Casimir Czerznicki idq
rpltu circumstantiar in Eadem maone Expres
sar prout Copia extat In actis

H Chalinski [illegible]

Suscepta Maad expti Companione S. Martini
Wyszomirski conq S. Carolum Turski rne per Ipsi
non attento Contractu Arendatorio Sortium Bor
Kwasieborzyna sibi maaq Triennalem Possessio
nem intimaq non verendoq Leges Rni manuten
tionem Contractuum mandantes ~~sui~~ pdictar
Sortium Bor Kwasieborzyna post Expirium Unius
Anni in possessionem suam si et potentia appre
hensionis vixq rer maaq propriar Evechere
permissionis tamen ovium Undecim Siligi
nis hiemalis Corethor Sex hordei Corethi uni
us et Quartae Partis Corethi tumq arbor va
ry generis per Maaq emptor et ad ibiq Con
ductor nescit qua eerne Extradere recusa
tionis Insuper Supernisemmaonum per
maaq Importat nolle bonificaonis de
quor Omnium vindicaone ac irrogaue pae
nis facta quaedabit Informalatior

Marcin Wyszomirski

G. Martinus Wyszomirski in et Conq S. Carolum
Turski maatus est Exto Quia licet si Summa Cen
tum Septuaginta flor Pol ex quolibet anno pro

Tenuta Sortis Bn Kwaciborzyna Contractu
Arendatorio Jnr Eccl S. Turski ex una et se Maacz
Pte ex altera Jnito est Expressa tamen Jd S.
Turski notis sat vilis et victui Maacz insuffi
cientibus in Eadem Sorte Jnseminationibus ex prima
possessionis Triennalis arendatorie anno
non nisi quodam viginti flor Pol benevole
circa hoc Contractum accordatam preten-
dere a se Maacz declaravit nunc autem post
Expirium unius anni recepta in possessionem
sui altefata Sorte Summam Centum vi
ginti flor Pol ex uno ao ac si a Maacz
actualiter ipsi debitam Trnd suo pro
Jnd officij ex Jnstituto solvendo
sibi Concludit Jdeo Maacz de Jmpossibili
altedutie Summae Centum viginti fl.
per S. Turski ex tenore Exolutione Jtrogaucz qui
per Jnopiens Jtem Jterq maacz offerendo
se quodam viginti fl. cum Eccl S. Turski
accordato quovis tempore Exolutur.

Marcin Wyszomirski
Comp

Actum in Cro Plocen Tra Lda pri
die Zli S. Margarethae V. et marty
ris scilicet die 12ma mensis July
A.D. 1784

Suscepta Prvad Expti Companione S. Laurentij
Sierakowski Cao et L. Hedvigis famulae suae
mae Comp S. et Paulum Malanowski rne per
Jn in primis absentiam famulae nulla exrne Jnfe
stationis Oppressionis Pugnae ad faciem percussio

nis

nis insuper Prouae ex templo Domum suam
redeunte exeunte ex sui hortophorio Cum
Pallo Eodem Pallo Prouae Concutere ac vulne
rare ni Prouam aufugisset Conatus alio ve
ro tempore Prouae Circa Puteum nulla
libita rne oppressionis et Inconvenientiar
peractionis sepissimisque temporibus Prouae
bessionis praeposicionis verbis Indecens affe
ctionis tum aliar injuriar et oppressionum
facta quae dabit Informa latius
Wawrzeniec Sierakowski M.

Suscepta Prouae expti Comparitione SS. Mathiae
Parentis et Adami filij Stupeckich suis et SS.
Eve de Jaroszewskie Contis et matris ac Ste
phani Stupecki filij et fratris suorum nibus
Conc SS. Theodor et Catharinam Grabczewska
Laurentium et Magdalenam Kruszewskie utrosque
Inuicem Conges Wierzbickie ac Petrum Bło-
mnicki rne per Ipsum eoque per S. Theodor
Wierzbicki Domum Prouae Parentis superniva
dens bis Inconvenientiar peractionis Prouae
Parentis pro pectore arrepti hic et Jelice pro
trusionis Pilei e Capite Prouae Parentis ac
ceptionis et non restitutionis per S. vero Lau-
rentium Wierzbicki ac per Fatt S. Catharinam
de Grabczewskie Wierzbicka Pro fundum
Prouae Parentis cum baculis supernivadens
Concutere Prouae Conationis per S. Ma
gdalenam de Kruszewskie Wirzbicka Prouae
filij Jctu lapidum Concussionis Concussionum

Inquisitione pro bandar Inflictionis per S.
Bldminski absque S. Stephani Stupecki
et Proaus filij multis in locis oppressio
nis Conuitere Conaonis in auxiliumq S.
Laurentij Wierzbicki multoties Convoca
tionis et tam per Eccus S. Blominskiqm
et S. Laurentium Wierzbicki Proaus quo
cis tempore Conuitere appromissionis
per S.S. Wierzbickie Contes Volatilium
Domesticar ac Columbar in fundum
Jpm deventor propria sui authoritate
Interceptionis et non restitutionis per
maritos vero ac pfatt S. Blominski da
mnor plurimor in frumentis et pratis
Illaonis Proaus ac absque necnon S. Jose
phae Stupecka per omnes varijs in locis
et Coram diversis pmis Vesionis post
peritionis verbis Indecus affectionis
irrealium Obsectionis tum aliar
Injuriar et oppressionum facta quae
dabit Informa latio
Maciey y Adam Stupecy rt.

Accepta Proad Expli Comparitione S. Ma
thiae Stupecki cum S. Casimir Ostrykowski
me per Jpm Arcae Proaus Haeredit nescitur
quali in fundamento sibi appropriaonis
et ~~[illegible]~~ in Eadem Domus Edificare pro sum
ptionis et tam ex Eadem Domo qm horto

Eius

Eius Arcae adjacentis proventus ab annis
Quatuor perceptionis metar agros Prvaus
ab agris Jnd distinguendis disarationis et
fundor Prvaus ad agros suos adarationis et
Adjunctionis facta quedabit Infor
malatio et etiam seminator

~~ad~~ Maciey Stupecki rt.

Suscepta Maad expti Comparitione Joan
nis Bronisz Kuskowski cum S. Josephum Kusko
wski fratrem suum grnum rne per Jnd nec
Quotae octo aurar hungr ac flor Quatuor
Pol ab annis Duobus a Maaus mutuo
Contractae exolvere Curationes nec etiam
scripti Super hancce Quodam in rem Maaus
velle tribuonis eiusde Maaus Injuriatio
nis de Cuius Summae ad Compactum
verbale Contrediti Vindicaone facta
quedabit in formalatio

Jan Kos Kowskymp

Suscepta Maatio expersonali Comparitione Gsd Evae Rogiński
od J. Martini Koskowski Relicte Centis Viduae Matris, et
Petri Koskowski Filij suis et J. Joannis Koskowski
Filij et Fratris sui rne cum GG. Josephum et Joan
nem Koskowskie dictos Bronisse Ratione per ipsos
et quidem G. Josephum Koskowski Siliginis hiemalis
Corethi Dud mensurae Antiquae Plurimi Hordei tosti
Dimidij Corethi ac hordei totidem Avenae Unius Cro
thi Ocimi Octavae Partis Corethi Ejusdem mensurae
ab od J. Martino Koskowski Maaus Marito et Pa
rente Accumedatos nolle Restitutionis, p Jnd

Auten

autem Joannem Koskowski Summae Ducentorum Zyn
ad Tenor Manuale de Data Ejus in Koskowo Stra
dzewo die 20 augusti 1774to ad ab od Eodem
maeng Marito et Parente Contractae exobere nec
sationis nec Provisionis ab Eadem provenienti per
sitationis, tum falsis Accomodatae nolle extradito
nis, de Vindicatione itaque promissa omnium fa
cta quae dabit in forma Latet.

Ewa Koskowska id
Piotr Koskowski id

Suscepta Protestatio ex personali Comparitione J. Adami
Sieklucki suo et J. Mariannae Gorecka Conti suae nomine
cum JJ. Paulum Korzybski et Joannem Sieklucki
Ratione per ipsos et quidem Gnum Korzybski imprimis
in Campis Provenientis laesionis postpositionis improbabilium
objectionis alio vero tempore ad Tempornam Generosi
Korzybie Provenientis invitationis cum invitato Lixae
existationis aggravationis Concussionis Concussionum
quae Inquisitione probabuntur influtionis, Alio vero
tempore ex Oppido Plonsko revertendo in via libera
Provenientis infestationis Provenientis aufugiendi insecutionis Con
cussionis, et Gnum Autem Sieklucki in area Provenientis
haeredis exardescendo ira baculo aliquoties Concussi
sionis, Vestium dilacerationis, Provenientis et Absque
Contra Sepissime laesionis postpositionis, certo tem
Provenientis famuli in Campis praesenti nulla de Causa
sa similiter aggravationis Contusionis, quibus
ac pugnis Conculcationis, exinde et utrosque multae
legis transgressionis facta quae dabit in forma La
tiri.

Adam Sieklucki

Generosus Adamus Sieklucki suo et J. Thomae Sieklu
cki Fratris sui Germani nomine cum JJ. Vincentium

Sieklucki

Sichlucki Maatus est in eo Quia Idem Ipsius Sichlu-
cki Quamvis quotam Quinquaginta Tyr. cum
Provisione ad alterum tantum accreta Decr.
Condli in fundo Cenr. Kerzybie Arthoviae die 29. Men-
sis Maij 1782do Ao. p. et P. Matheum Krzy-
wkowski BLP. inter se Maar. ~~et~~ absens Fratrem
ex una et Eundem Gnr. Sichlucki parte ab altera pro lato
tamen Interadentibus fatis Episcopi et Krzywkowski non
subsecr. adjudicatam, facta Secum liquidatione
ex Marcis Decr. Eidem adjudicatis in beneficatio-
nem Episcopi quotae Originalis et Provisionis ab
ipso non levatis ~~ben~~ pacificatus fuerit attamen
circa Recognitam ex parte sui Maar. et Absens
Fratris de Eisd. Manis in rem ipsius quietatio-
nem se Maar. reciproce de quota Attidictis
Quinquaginta Tyr. non acquietavit, imo se Maar.
pro solutione Episcopi quotae Concitare non ~~ab~~ erubuit
quare Maam. de Indebita sui vexa ac Injuri-
gorida ipsi de Promissa quota Attidictis Manis
persolutae quietationis Recognitione tum in ogunae
super ipso poenis ~~facta quaedam~~ Maat. in forma ~~latior~~.
Adam Sichlucki

Videat hoc loco Relatio extraditae Citationis Judicij
Officij Praesens ex parte P. Kawczynskich cum Infide-
lem Wnuczek Judaeum Drolinen. p. MRSP. Pau-
lum Bąkowski de Chromakowo Authm. et Jurat. Reco-
gnitae pro Copia extat in actis

Videat hoc loco Relatio editae Citationis ex parte S. Stani-
slai Czernicki Cons. SS. Laguny Conges Kossobudzki
et M. Rzeszotarski Prosecr. Officij Praes. per MRSP.
Casimirum Wawrzeniczak de Sadłowo Authm. et Jurat.
Recognita pro Copia extat Inductio.

Suscepta Prvad ex prli Comparione S. Franci
sci Pruchenski suo et S. Mariannae Białobłocka
Centis sue nne Conc. S.S. Martinum Bombalski
et Mariannam Niedzinska Juniorem Conjuges
rne per Jpm Prvam et absque Contis variis
Jnlocis et Coram diversis prnis Lesionis post
perionis Judicum honori Nobilitari nocivis affe
ctionis Jn realium obiectionis tum aliar Jnjuri
ar facta quedabit Jnformalatio.

Franciszek Pruchenski rt

Suscepta Maad ex prli Comparione S. Thomae Ku
kowski nne et ex Comisso S. Antonij Kukowski fra
tris sui nne conc. S.S. Simionem et Stanislaum
Zbikowskie rne per Jpm sub non Existentia Do
mi Maam et absque fratris Eiusdem Domus per S.
Stanislaum Zbikowski superinequitationis Jnsequ
Jnconvenientiar peractionis denique tempore
Per utrosque superinequitandum fundum Maam
fratris proprium Eque absque fratris propriae
ex Campis Br Łążek ~~in~~ proprio Aum Jnterce
ptionis et ad amicabiles Requisiones non Ex
tradionis exinde absque fratris Jnjuriaenis fa
cta quedabit Jnformalatio

Tomasz Kukowski rt

Suscepta Maad ex prli Comparione H. Ma-
thiae Maiowski Ovillatoris conc. S. Martinum
Ma Szumarski rne per Jpm Ovium in numero
Quinquaginta Sex per Maam H. Paulo Zobia
siak Ovillatori pro tunc apud Eiusdem S. Szumari-
ski Servitia obeunti in Conservationem hiema

tem

tem datam per Eum H. Zobiasiak apud predicto
S. Szomarski relictam et huiusq Existenc nescitur
qua ex rne extradere recusaonis de quo ori-
um indicaone facta quedabit in forma
latior. Maciey Maciowski d.

Suscepta Prvad expli Companione S. Alberti
Smardzewski Br Cekanow Zemtarij posesso
ris Dni et H. Stanislaj dicti Piotrowski de Benin
Cekanow Cmethonis fundo adiecti cum M.
Annam de Kęsickie olim M. Petri Zakrzewski
Oeccilifenie Zawskrzew Relictam Contem
Viduam rne per ipm H. Catharine Prvaq
H. Stanislaj filie propria authe subministra
tis ad id hominibus expilaonis et ad Bna Ru
dowko Evectionis eiusq ad multiplices
Requisiones ac etiam offm arestum non
Extradionis quinimo ut fama spergit in
matrimonium Subdito suo sine Consensu Prvaq
Velle Elocaonis exinde pecnar Jme tractio
nis de quibus super Jm extendenq facta que
dabit Jnformatior W. Smardzewski

Stanisław Piotrowski d.

Suscepta Maad expli Companione S. Adriani Zu
kowski cum SS. Lucam Jez et Theophilam de
Barcikowskie primi olim S. Swieżyński Zdi ad prae
sens voti Jnsicem Conges rne per Jpm exquiq
per S. Jez Maritum Corethi unius Tritici a se Maaq
accomodati restituere non Curaonis insuper
Expensar in Nuptias Eorde SS. Jezow per illaaq
erogatar non bonificaonis Jam vero per Contem

vestium Par Trium mulierum a Maae accomodat non extradionis de quor omnium vindicaone facta quedabit Informatio

Adryan Zukowski mp

Videat hoc loco maae exprt Companione M. Sebastiani Kozłowski Thesaurij Sieprcen suo et Pbris Rndi Valentini Canci Chełmen ac M. Caietani Thesaurie Sieprcen tum ex Comisso M. Ludovice de Kosinskie et M. Pauli Zorawski RR Viduae cong M. Romualdum Kadłubowski Subjudicem ac SS. Gawrecki Canonum Tres Ziegrodien tum Ostaszewski rsptu Circumstantiar in Eadem maone expressat facta quod Copia extat Inproductis

Kozłowski

Exco. Pa M. Faustinus Chamski Tribunus Raciązien mne et Exprti Comisso M. Josephi Chamski Tribuni Raciązien Parentis sui in et adversus Nlem ac Splem Antonium Siborski Civitatis Plocen Proconsulem maatus est Idq exeo Quia licet si sui Maae Pbris paratus fuit ctq Tam in Vigilia Ttis Nattis S. Joannis Baptae Ao Curren proxe pterita ver etiam et Die hodierna Summam Duor Millium Typus ad Scriptum mnle Die 25. Junij 1767. Ao per Jpm in rem ot M. Catharinae de Zorawskie ot M. Andreae Chamski Ensiferi Plocen Contis Relictae Viduae sui Comparen Avae Pbris matris datum per Eum mutuo Contracto et per hanc ea aviam atq Matrem ultimaria Disposione In Jesewo Die 21. martij Ao Curren Circa agonem vitae suae conseran in Suffragium animae suae et funebrales Expensas Converti disposit ac vindicari pcomissam

Deinde

Decro In Jure Officij Praes. Die 26. Aprilis Ao Eo
Jnr sui Maiae Prtem ac Eaue Aviam atq Ma
trem a bona et Jnr Pte ab altera lato cum pro
visione atq poena lucta Septem Marcas Pol
adjudicati et Soli injuncti levare in Suffra
gium animae funebratesq expensas iuxta
obtequentiam p allegatae avice et Matris di
spositionis convertere jud defacto ob spem
in fundamento supra de Actu Exarati Decri
levaiae p tactae summae summam suam pro
priam magno sudore ac labore Congregati in
funebrates Expensas ac Suffragium animae
Convertit attamen ipse quibusq diffugijs
allaboravae eaue summam exolvere reni
tet Quare Maam de Diligenta Pbis sui in
praemissis Contraventionisq Decro praemisso
Jtd Jtdq maat. Faustinus Chamski mpr

2

Exo Pa Jdm M. Chamski ut supra mae et Ex Comisso
uiscae ut supra in et loco M. Joannem Chamski
Camerium Grtem Plocen Br Cetnino Possessorem
Patruum suum maatus est Jdq ex eo Quia Js Jdm
M. Chamski Patruus sumpta de recenter subsecu
ta morte ot M Catharinae de Zorawskie ot Mi
Andreae Chamski Ensiferi Plocen Relictae Con
tis viduae sui maae Parentis ac Jnr matris
notitia Eistaue expensas circa sepultum Corpus
praefatae matris subire debitas tam ad sepeliaue
Corpus mentionatae Matris qm ad Expensaue
ex re subsecutae summae in praemissas Expen
sas Decro sui Maae Parenti adjudicationis Lum

praebendae Assiam petet Comparere noluit Imo post
post Sepultum Corpus matris atq' Exolucionem Sum
mae suae atq' Eiusdem Conversionem in funebrales
expensas ac Suffragium animae Summam Duor
Millium Zyn apud Fanat Antonium Sikorski
Existentem per olim M. Catharinam de Zorawskie
Chamska Testamento ultimae voluntatis in fu
nebrales Expensas Suffragiumq' animae dispo
sitam et Conversi sui Maiorem Parenti Injunctam
Decreto Judicij Officij Pacis Cum praecipue ac maioris
adjudicati et Soli Demandatam apud praefatum
Nobilem ac Splendidum Sikorski arresto Innodare an
susest Quare Maiorem Obviandi Parentis
sui Fortunae Integritati de approbatione
praecensiti Decreti in Judicio Officij Pacis emanati
relaxatione arresti Irrogatione q' poenis Item atq'
Item quam Solemnissime maiorem.

Faustinus Chamski m.p.

Suscepta Maiorem ex parte Companionis S. Ignatij Pinto
wski suo et S. Mariannae Rokitnicka primi
olim S. Alberti Sielski Ldi ad praesens voti Contis
suae nunc Conv. MM. Nicolaum Rokitnicki et
~~Barbaram~~ Cuiusvis nominis ac Cognominis Contem
Eius Parentes ac Mathiam Rokitnicki filium
nunc per Ipsi Tenentem Sortem Br Sękowa virtu
te Contractus arendatorij inter se Maiorem ex una
et Praefati M. Nicolai Rokitnicki Contem tum
Eius filium Parte ex altera Initi in possessio
ne sua Inseminationum non Totaliter sed in
possessionem sui receperant non puro grano
et nunc de tempore reseminationis Inventarium

Eorum

Eoq. Contractu per hiemem apud se Conservari obligat
sibi maacu relegaonis et non Conservaonis
L. Lucae Wetbasa Mli cum Conte fugae Cau
saonis Sepium Combustionis Prator de
partionis Edificior desolaonis Strami
nis disvenditionis Tector autem non repa
raonis Boum laboratilium in fundo re
lictor ~~fer~~ laboribus maceraonis Rer ad
Rem Economicam spectacu suprafato Contra
cta extradi obligat non Extradionis
exinde metu legis transgressionis de
vindicaone itaq suprascior omnium fa
cta quiedabit Informaliter
Pintowski

Infidelis Aaron Lewkowicz Ad Judaeus ~~et~~
~~Mercator~~ Bidgostinus et ex Regno Borussiae
mercator in et Cons JaR. eiusmodi Her
bowski Comendarium Bedzanowicus maatur
est Ex Eo Quia licetsi Jd JaRndus Herbowski
Contractum Certum hic Plocie Die 7ma
maij Ao pcu respectu Disvenditionis Si
liginis Coretho Diventor quemq Core
thum florenis Pol Sex numeranda ~~civitas~~
secum maacu inivit Quotam inivim Eiusdem
Siliginis Sex aureor hungq a Maacu leva
verit attamen Contraveniendo praemisso
Contractui minimeq verendo leges manu
tentionem Contractuum mandacu prae
missam siliginem pro Tempore in Eoq Ex
presso Contractu idest pro Die hesterna
Actum pcu pcedeq ad locum in Eoq Contractu

Exaratum hoc est Villam prope Vistulam
Jacentem Conducere sibique maiorem ad nexum Eiusdem
Contractus perrigere renituit per ~~[illegible]~~ id sibi
maiorem expensas in nautas circa Navim ibidem
Conductam existentem causavit maiorem ~~[illegible]~~ Da-
mnum ~~[illegible]~~ per rationem frustranee Eiusdem Na-
vis Conductionis maiorem intulit Ideo Maiorem
Cernens in premissis se Injuriatum de sub-
sequentem Suprafatum Contractui omnimodam
Satisfactione atque irrogatum poenis nec
non Bonificatione Expensarum Causa Ipsi
erogatum Item Itemque quam solennissime maiorem

Aron Levin

Videatur hoc loco Oblata Visionis in Bnis
Sękowo pro re SS. Pintowskich Subsecute per
MRSP. Simionem Kozinski de Ogorzelice
authum et Juratum in presentia SS. Francisci
Czosnowski et Lucae Bronowski Commune
et manu Eiusdem Mlis Subsecute prout Orgle
extat In actis

S. Matheus Dzierzanowski maiorem Est Ex Eo Quia
Jam maiorem Satisfacientem Dominum Judicij Officij prae-
sentem Die 26. Aprilis Anno praesenti in M. Valentinum
Zembrzuski Dominum Tribunum Zakroczimensem Dnum
et Infidelem March Jakubowicz et Mosich
Salamonowicz Judaeos Drobinensem ex una et se
maiorem parte ex altera prolatum ~~[illegible]~~
~~[illegible]~~ Turrim Castri praesentem superiorem Eo
Domino ad explendum injunctum et Spatio Duarum se-
ptimanarum Continuari debitum Explevit de Di-
ligentiaque sui in premissis maiorem in Continenti
MRSP. Paulus Wołczewski de Płocko authus et

Jurat

Juratę petum nid Luia Jone habid cum VV. Jacobo Ze Howgli et Francisco Pruchenskim Evidentiis Testimonium sibi ad libit ex Regestro Officii supraţati S. Dzierzanowskim Requirens fuit Jn Curri Castri Pacz superius Dne Ludovina in actu Contenta et Jpsis Condescendens Eadem Requirens de Jpsata Curri Decreti Regio Pacz Jg Mtis fuit Relatum.

Mathęus Dzierzanowski Vt.

S. Authonia de Lewarie berghie S. Casimiri Chodzyńskim Com in Capa Eadem sui mandatu in Jnstanta ad Locum Luia Eadem macum obtemperando Decreto Judicij Jrnis Placeę Jn Negotio Dne 5ta Menis Junij ad Curiam Jone Lemaan exhibita et Jpsi Chodzyńscy alias Pte exactam latę Jpsa rata erat et Jpsi Curiam Castri Pacz Superiorem deinde ad Explenę sibi Maanę injuncta Explendi fuit De facto Eadem Curiam in Jngressu de Bili gentiaj sui in premissis maaę Jn Continenti Mę Jpsi Curiam Wodrewski de Pacz Authonia Jpsius Jpsi Curiam Wodrewski de Pacz Authonia Jpsius Jpsi Curiam Wodrewski de Pacz Authonia Jpsius

Cum Plocen. decerne et subscrip. prout orgle extat in actis

NS. Videat hoc loco mão expti Comparione S. Mathiei Lisowski B.P. Plocen. cum S. Joannem Lisowski fratrem suum germanum idq. de ~~rapta~~ Substantie ~~fat~~ Impingenda fatis maiorum et Jm Parentis derelictae Exdivisione Rer. et Inventarior. Interceptae Extradione discuendi ter bonificatione facta prout Copia Juris sonans extat Inproductis.

Mathaeus Lisowski B.P. Plocen. [illegible]

NS. Videat hoc loco mão Expti Comparione Eiusdem ut supra idq. Sistendi Rigores Decretor. pro Pte ad S. Alberti Lisowski Creditor. Emanator. ex rne non subsecutae huiusq. eiusdem Substantie Exdivisionis ac ex alijs rnibus in Eadem maone expressis interposita prout Copia extat Inproductis.

Mathaeus Lisowski B.P. Plocen. [illegible]

NS. Videat hoc loco mão Expti Comparione ut supra cum SS. Bromirskie Kawecki Jozeickie atq. alios rptu attentatar. Violentiar. ac peractae Laesionum facta prout Copia extat Inproductis

Mathaeus Lisowski B.P. Plocen. [illegible]

Videat hoc loco mão Expti Comparione S. Alberti Biedrzycki seu et SS. Apolonie Bromirska Centis ac Ambrosij Biedrzycki filij suorum rne cum SS. Ignatium et Salomeam Malisewska Conger Parentes ac Gregorium filium Bromirskie tum alios rptu attentatar. Violentiar. oppressionum et Laesionum facta prout Copia extat Inproductis

Woyciech Biedrzycki st.

2

Videat hoc loco Maad expti Comparione SS. Mathiei Lisowski B.P. et Alberti Biedrzycki seu et alior. rne agentis idq. rptu irrogandar. poenar. pro Impugnatione rebelli Tradionis atq. subsequendae additione Brachij militaris facta prout Copia extat Inproductis

Mathaeus Lisowski B.P. Plocen. [illegible]

Woyciech Biedrzycki st.

— Actum in Sed. Plocen.

Actum in Cro Plocensi Fra Tertia
Jno Die Zti S. Margarethae V. et
Martyris scilicet Die 13tia Men-
sis Julij A.D. 1784.

S. Martinus Kopczyński maatus est Exto Quia
Jg Maam in virtute Tradicionis in fundo Bri
Białłoskury die 15. Junij Aō Currenti pro Pte
M. Joannis Gołaszewski Canonij Trnis Varsa
iensis expeditae ad actaq Pcensis Eccae Die per
Oblatam per rectae nne Eiusdem M. Gołasze
wski possessionem Dictorum Bri Białłoskury
Quatuor septimanis ad mentem Legis pa
cifice sineq quaris praepeditione Continuavit
de Diligentiaq sui praemissis maatus

Mathias Kopczyński

Suscepta Pnaō expti Comparione S. Eve
de Korzybskie primi ord S. Dominici Gosz-
czyński Idi ad praesens voti S. Valentini
Pęskini tuto Egritudinis decumbens Contis
in assa S. Casimiri Smardzewski cum SS.
Theresiam de Gąsiorowskie ord S. Adami
Goszczyński Relictam Contem viduam matrem
atq Joannem et Ursulam Goszczyńskie filium
et filiam rne per Jpm tam suae Pnaeq qm
absque mariti variis in locis et Coram diver
sis prnis nulla ex rne Lessionis postposi
tionis Infortaonis oppressionis Verbis ho
norem denigrans affectionis Irrealium
Obiectionis ad Excitandum ~~rixas~~ secum Pnaeq
rixas absque mariti subordinationis tum
aliad Injuriad facta quae dabit Informatatior
Ewa z Korzybskich Pęskart.

Kazimierz Smardzewski st.

Suscepta Maad Exprli Compañone Infidelis
Marek Salamonowicz Judaei et Arendatoris
Ploacy cum S. Lucam Jnczewski rne per Jpm
Quotae Vrginti Octo florenorum per Jpm a Maacy ad
compactum verbale accomodatae persolvere
non Curaonis de Cuius Quotae vindicatione fa
cta quaedabit Informalatio

[illegible]

Suscepta Proad exprli Compañone S. Joannis
Krzyczkowski Cum SS. Albertum et Antonium
Rycharskie rne per Jpm sui Proacy nescitur qua
ex rne varijs in locis et Coram diversis prnis
laesionis postpositionis verbis ignominiosis
simis et Impatientiam moveny honori
nociuis affectionis Jrealium obiectionis
per S. Albertum Rycharski Proacy die hester
na in oppido Sieprc Causa suae negotior Exi
stey nullo habito ptextu baculo ad Caput
percussionis Rixae et Contentionum exci
tationis tum aliae Injuriae et Oppressionum
facta quaedabit Informalatio S. Krzyczkowski

MRSP. Thomas Grzegorzewicz de Kolczyno
authus et Juratus palam nit Quia Jme habit
secum NN. Josepho Matanowski et Bernardo
Kęsicki in Evidentiam Testimonium sibi ad
hibitis ex Requisitione M. michelis Roki
tricki fuit in Campis et Pratis ad Bna Cza
chowo Spectacy die hesterna actum hunc
pcedeny et Jbrie Condescendens Granitiem Bo
na pdicta Czachowo a Bnis Trzebunie

distinguen

hec mao sub Actu antecedenty Dat
Dej 12. Julij Extradat

distinguendo in longum stadio uno per subditos
dictorum Bd Trzebun disarato item in altero loco
Eamque Granitiem similiter stadio uno disarato
Item pratum in longum et latum stadio uno Inventa-
rijs Totius villae Trzebun depastum et Com-
pabulato Item hordeum sulcis hiemalibus
Quatuor stadijs Duobus in majori Parte In-
ventarijs ut supra depastum Item hordeum
sulcis hiemalibus Duobus stadio Eisque Inven-
tarijs in parte depasto Item Triticum sulcis
hiemalibus viginti Quatuor stadijs Duobus
in Parte maiori Inventarijs Eodem subditorum Bd
Trzebun depasto et Compabulato vidit et de-
bite Compexit de quo Pdeque Ipse Alias fecit
Relationem.

Infideles abraham Lewkowicz Josef Ziel-
kowicz Mosiek aaronowicz et Jakob Wolkowicz
Judaei sepiscus sanctissimi Patres RR Quia Jmi SS. Chri-
sostomum Zielinski Paulum Sulkowski et Sta-
nislaum Zurowski in suos veros et Sples Pltes
Eligunt Constituunt Inscribuntque solemniter
ordinant dantes et Concedentes Eisque suis pltibus
Causas plenariam facultatem et Omnimodam ab-
solutamque potestatem Causas suas Judiciarias
Ipsorum omnes et singulas in Omni Judicio vel Offi-
cio Rmi majoris minorisve subsellij cum quibuscumque
prmis et Occasione quarum Intervenientiam tam
ex actoratu quam reatu vestrum et agitandum tuendum
defendendum proveniendi pro eorum Instituendi Institutum
ad finalem Juris gradum deducendi Decreta suscipi-
endi a Contrarijs motiones Intentionem ponendi Jura-
menta attendandi Executiones urgendi Condemna

tidnibus ex Pte Recognoscen. obtentis et obti-
nendis Cui Competerint obiciendi poenas Judicia-
rias ac Marcas Decrs adjudicat vel adjudicatas
levandi de levatis nre Recognoscen. Quietamque
quod persolutae non fuerint Rigores Decrs Ex-
tendendi Cultoraq. munia veros et Sples Pstes
Cavernae debito Registratu et ordine peragendi
et Exequendae promittens et Inscribens se Jus Rndus quid
quid per Eosdem Pltes actum et Constitutum fue-
rit pro firmo et valido susceptures Quamquam
Pltiam ad Triennium integrum duraturam
voluntate Pte declaratis per se suis Rnibus
praemissa firmavi.

(נ) אברהם בהרר יהודא ליבזל

(אם יוסף בהרר סנרסדעון

(נ) שה בהרר אברהם יצ

(זוי) יוסף בהרר זאב ויאלוש זיל

Suscepta Mtaao ex Pli Comparione S. Antonij
Kuskowski cum S. Josephum Bronisz Kusko-
wski nre per Jpm Tmd suo pro Jus Ofitij pre-
sens rsptu ac si punctis in Interrogatorijs ex
Parte meae Conscriptis specificatis honoris Eiusdem
S. Kuskowski traductionis qd nunquam pro ba-
bit Instituto Injuste Comitatoris de de-
cernendae in actoratu Jpm incompetens actio-
ne atq. Inregaunq. poenis facta quaedabit
Infamia latio

Antoni Kuskowski

× Suscepta Mtaao ex Pli Comparione S. Ignatij Zot-
towski nre et Ex Spli Comisso M. Annae de Ley-
sichie ob M. Petri Zakrzewski vexilliferi

Zawski

Zawskrzey Relictae Comitis viduae cong. S. Albertum
Smardzewski Bn Cekanowa Tenutarium possessorem ~~ac alios omnes per Jpm~~ ac H. Stanislaum
dict. Piotrowski ac alios rne per Jpm et quod per S.
Smardzewski nullum Jus ad H. Catharinam
Suprascripti H. Stanislai filiam habere Eiusq
in Bnis Ruduwko apud maam Principalissimam
existere nescit quo praetextu arresto Innodare
praesumptionis ac post Subditor et famulor
suor ad receptionem et ad se Conductionem Pfa
tae H. Catharinae Subordinationis per quos et
et praecipue Pfat H. Stanislaum mandata
Dni sui Exequere multis in locis Cum bacu
lis insidiar structionis per Eumq S. Smar
dzewski maone Coram actis Pcem facta
honoris maam Principalissimae Circumscri
ptionis et Tmd pro Jure Officij Pcem instituto
vexatione Comitationis de decernere itaq
in actoratu Jpm incompetenti actione tumq
relaxatione aresti nulliter impositi necnon
maonis Circumscriptione ex actis Elimina
tione denique irrogandae ~~[illegible]~~ tam pro supra
scriptione peractione quam maone Circum
scriptione atq Tmd aggravatione poenis
facta quaedabit Informa latito

Ignatius Zołtowski
Cancellarius

Infidelis Simon Melchowicz Judaeus aurifa
ber Plocensis in et Cong. S. Rochum Straszewski
Bl Plocensis maatus est Ex eo Quia licet sicuti
Magnus Quodam Decem aureorum hungr ab Eodem
S. Rocho Straszewski ~~[illegible]~~ accomodaverit super Eamq
Summam Scrum per Eumq S. Straszewski advelle

sui deserum subscripserit Eamq Summam ~~et~~
non expectato tempore per hocce scriptum de
terminato in Crastino de mane ad manus Eius P. Strasze-
wski actualiter in aurea moneta ~~de~~ exolverit
attamen praefato P. Straszewski non solum scriptum
per Maam subscrum post Eminem aliquot
Dies per Maam requisitum extradere recu
sauit Oblitusq praemissis Trno suo pro Jure
Officij praeter sibi maam pro solutione Sum
me Quindecem aureorum hungaricarum pro
visionis ab Eam Summa provenientem se Maam
Concitare praesumit et militis expensas Inducere
Conatur Ideo Maam de decernendo in acto
ratu Jtm sigui promoveret in competenti Actio
ne tumq injungenda scripti Extradione
nec non irrogandam pro praemissis poenis quam so
lemnissime maatum offerendo se praemissa Jura
mento Comprobaturum nunquam per Maam ab
Eodem P. Straszewski Contractae [illegible]

P. Joannes Strupczewski sanus petit RR Jnalem
Rltiam in Rnas LL. Pauli Zołtowski Mathiae
Mazowiecki Hiacinthi Przedpełski Petri Ru
dowski Josephi Lempicki Valentini Strzesze
wski Melchioris Mieczyński Mathiei Liso
wski Joannis Niedrzski Pauli Sulkowski Feli
cis Lubowski Antonij Chorzewski ad Causas
suas Judicianas gestas Omnes et Singulas In
Omni Judicio vel Officio Rmi maioris mi
noris ve Subsellij Cum quibuscunq primis et Occa
sione quarvis Intervenientiam tam ex acto

ratio

ratu qm reatu vertere et agitare idq ad Triennium Integrum pro sua Rgne Prissa firmam. Jan Strupczewski st.

Suscepta Maad expti Comparione S. S. Joannis Strupczewski et Antonij Chorzewski et quia S. Chorzewski suo et S. Rozalie Strupczewska consortis suae mae gentis Cong Relict et Successores ob S. Lucae Czachowski mae per Jpm Summae Trecentor Quinquaginta Zyng actis pro eo in Ao 1773tio per Jpm fatt ob S. Lucam Czachowski ob S. Czarnomska Mariannae ob S. Adami Strupczewski Relictae Contis Viduae Maam S. Strupczewski et absens matri modo simplicis debiti Inserere et assecuratae non persolutionis nec provisionis permitationis de Cuius Summae cum provisione vindicatione facta quod abit Informatio. Jan Strupczewski st.
Antoni Chorzewski st.

---

113. Suscepta Maad expti Comparione S. Alberti Mlicky mae et Ex Comisso mm. Josephi Ignatij Francisci Sophiae M. Przeradzki Contis tum Mariannae atq Theresiae Virginum Innuptar fratrum et Sorr Jnr se gnor Plaskowskich Subdapiferidar Parnaviensis cong S. S. Albertum Krzywkowski et Mariannam Zrzelska primi ob S. Valentini Olszewski Zdi ad praesens voti Juricem Conger mae per Jpm Documentor et munimentor ad Ba Rakowo Czerzewo et alia Maam Pltium hereditaria servien apud Jpm repari

Pltium

bilium nolle extradiuis de quod vindicatione facta quedabit Informatione.

Albertus Mlicki

G. Catharina ~~Przeci~~ Kędzierska olim G. Francisci Przeciszewski Relicta Com. vidua sana pltbd RR Decem Gnalem Pltiam In Prnas SS. Pauli Żołtowski Mathiae Mazowiecki Hieronimi Przedpełski Petri Rudowski Josephi Lempicki Caroli Żurowski Pauli Sulkowski Mathiae Lizowski Laurentij Bromirski Joannis Niedrowski Vladislaj Przeciszewski ad Causas suas Judicianas gltd omnes et singulas In omni Judicio vel officio Rmi majoris minoris ve Subsellij cum quibuscunq prnis et Occasione quarumvis Intervenientiarum tam ex actoratu qm reatu vertenq et agitanq ad Triennium Integrum Pcq sua Rgne prissa firmaq.

Katarzyna Przeciszeska

Suscepta Maad exprli Comparione M. Pauli Żołtowski Vicenotarij Trnis Plocq Cny G. Eustachium Smolinski rne per Jnfecta sibi maaq super LL. Paulum ~~Ro~~ Dictt Rybicki et margaretham Conciges liberosq Rem ex Bnis Mlotkowo aufugos per maaq Captos et detentos sub die 18va Mensis Junij ao Pzeq in Bębnowo ex benevolo sui assensu manuali pro Summa Centum Quinquaginta f.P. In Prnam Maaq Resignaone Eiq mnli Resignationi ~~nolle~~ prut se obligaverat nolle satisfactionis et Summae Supraserae in Vim Taxae Constitutae levaonis recusaonis Documentis

Subdit

Subditatum Probaq in Manibus Jpri hereq
ad ac rer mbli um Eccle Subditor sibi maaq
resignator ppriar nolle extradionis quin
mo Eccle LL. Rybickich sibi maaq resigna-
tor incompetenter et Injuste apud se
maaq arestare et in jus maaq provo
care psumptionis Eiusq mnlis Resigna
tionis vitiare premeditaonis et Eiq velle
Contraventionis de promptitudine Exolutio
nis supra exaratae Summae in vim Taxae
Constitutae tumq vindicaone Rer mbli
um et Documentor nec non relaxaone
Aresti tumq irrogauq poenis facta
quaedabiq informalatis

Paulus Zołtowski [illegible]

Accepta Maad expli Companione S. Phi
lippi Gorecki mne et Ex Spli Comisso S.
Ignatij Bromirski Parentis sui adoptivi
cum SS. Albertum Biedrzycki et Apoloni
am Bromirska Conjes mne per Jpri Summae
Quadringentor Septuaginta flor Pol ex
Summa maiori nongingentor Quadragin
ta flor Pol In vim Dotis ex Bnis Osieczek
Piaseczny Eamq S. Biedrzycka Respiciae
Decrd Judicij Officij Pcae Jpri Jpri ab una
et Eumq S. Bromirski Parentem adopti
vum ac SS. Kaweckie Conjes parte ab
altera prolato Jpri Leopoliensis S. Biedrzy-
cka adjudicata provenire Eumq S. Bro
mirski maaq Parentem adoptivum ad
Solvendq officiq nolle levationis processuq
Eiusq Maaq Parentis adoptivi aggravaonis

et Tradiōnis In Sorte Eiusdem S. Bromirski
licet si Summam Eaque Officio Burgrabia
li presentarunt et Instantaneam Exolutio
nem obtulerant velle procuraōnis Exin
de Injuriaōnis de promptitudine Exolutio
nis praefatae Summae Caput maaque prolis
officium tumque Cassaone processum ac
aliam Circumstantiam factaque
dabitur Informa latior.

Filipi Jezierski

Actum in Cro Plocensi Fra 4ta
post Die Ti S. Margarethae V.
et Martyris scilicet Die 14ta
Mensis Julij A.D. 1784.

Videatur hoc loco Relatio Editae Ciōnis ex Pte
N. Joannis Debert Cum MM. Jarinski et
Gołaszewski pro Cessione Thesauri Rni
per MRSP. Valentinum Michalak de
Cierszewo Authum et Jurat mita prout Co
pia extat Inproduct

Suscepta Maad ex prte Companione S. Jo
sephi Karwowski cum S. Ambrosium Dlu
cniewski rne per Jpm Damnum plurimum
Instrumentis ~~et~~ et Pratis suis tam
sine Pastore vagaque quam Equis deli
bere in pratis maaque locatis Illaōnis
circa Eaque Damna Procaque Opponeque ac
saepe saepius laesionis postposicionis fa
ctaque dabitur Informa latior

Jozef Karwowski

Hic videnda spectat ad praedictum Actum

Suscepta Maad Exprli Comparione M. Antonij Dobrski Praefecti Exercituum Rmi suo et alior ad M. Scholastice Swierczyńska M. Dominici Piwnicki Succamerarij Sacrae Rgae Mattis Contis Consuccor nne Cong Eunde M. Dominicum Piwnicki Succamerarium Sacrae Rgae mattis rne perspn gaudendo Jure adcitalitio a pfata ad M. Scholastica sibi Servieng Totalium Bonor fatis praefatae M. Swierczyńska Jpn Contis derelictor huiusq in possessione sua tentionis Usus et proventus perceptionis provisionum autem, Ba Eadem afficieng provenieng non pacificaonis quinimo Villae Mogilnica sub Jus adcitalium Jpn Cadentis processu Convincere permissionis in manuq Creditor perrectionis Desolaonis Eiusdem Villae Causa extitionis Documentor Substantiam ad M. Swierczyńska enucleaug circa S. Wichrowski minorennem relictionis pfatae Substantiae virgm optimo flore Extaug admiserrimum statum deductionis Exinde Juris adcitalitij abusum Comissionis de Cuius Cassaone atq pretensionum bonificaone facta quaedabit Informatatem a Summis Antt Dobrski

---

S. Benedictus Kraszewski suo et S. Ludovicae Milewska ad S. Thomae Kraszewski Relictae Contis Viduae Matris ac Joannis Kraszewski fratris suor nne Cong S. Josephum Obrębski ~~nec per Jpn~~ maatus est Exlo Quia licet si Jdem S. Obrębski a pfato Maaug Parentb

Summam Trecentor Quinquaginta Tyng
in vini Dotis S. Claram de Kraszewskie Con-
tem suam respicientem attestantem in mulibus Quie-
tationibus levaverit attamen minime satis
faciendo Legi Eamque nec in minimo quanto praefatae
Suae Conti maiorem amittere Inscripsit et Re
compensavit numa autem pro Solutionem
Integralis Dotis pretendit et Eo Intuitu
Condescensionem ad Bta Myszyno et Siem
ki Elaborarit seq maiorem et absque injuria
re Conatur Ideo Maiorem de Diligentia
sui in praemissis nec non vindicatione Seor
sivarum Quotarum per praedictum S. Obrębskia
Maiorem Parente ad Compactum verbale
Contractarum maiatur.

Benedych Kraszewski PMs

Officium praesens Crevae Capit Plocen apud S. Alber
tum Rycharski Concussiones videlicet in Cornu Ca-
pitis pertrusionem Cutis levem Item in genna
faciei Partis Sinistrae concussum non adeo ma
gnum totaliter lividiosum Item aurim Sini
stram vix non totaliter lividiosam item
in labia Inferiori derasionem Cutis levem vidit
et debite Conspexit pro quibus Concussioni
bus per Officium praesentis Jus obducens S. Joan
nem Krzyczkowski inculpavit Inculpatque prae
sentem cum Praeterea Expti Companione
Eiusdem S. Alberti Rycharski Conq praefatum S.
Joannem Krzyczkowski rne per ipsum Praeterea
in Oppido Siepre Causa suorum negotiorum Existentem
nulla ex rne Infestationis Oppressionis Cri
num e Capite evulsionis in Terram protrusio

nis

nis pugnis Contusionis obsanguinolationis
Concussionum superius specificatarum Inflictio
nis tunc temporis Proaeq. iniq. lesionis post
positionis verbis Indecens affectionis
tum aliarum Injuriarum et Oppressionum facta
quaedabit Informalatio
Woyciech Rycharski d.

Infidelis Abraam Jakubowicz Judaeus et
Sartor Plocensis in et Cons. D. S. Rochum Strasze
wski B.P. m.ratus est ex eo Quia licet si Jos.
S. Straszewski Summam Decem aureorum hungr.
per Maaq. ab Ipso ad Serum mille manu
Maaq. Subscriptum accomodato in Trno per
hocce Scriptum praefixo etiam Cum provisio
ne secum Maaq. Condictata ad manum sui
totaliter perceperit et levaverit attamen
nescitur quo ex motivo scriptum in rem ipsius
per Maaq. datum huiusq. apud se detinet
et ad requisitiones Maaq. extradere recusat
quid magis Trnd suo pro Jud. Officij praeq.
pro solutione summae Quindecem aureorum
hungr. nunquam per Maaq. ab Ipso Contractae
tum provisionis ab Eaq. Summa provenientem
sibi maaq. instituto Injuste et Indebite
se maaq. Concitare praesumpsit in litisq.
Expensas Inducere Conatur Ideo maam
ne in praemissis patiatur iacturam de de
cernaq. in actoratu ipsius incompetentem
actione tumq. extradione Scripti ne e non
irrogaturq. poenis qui solemnissime maat.
[illegible]

Suscepta Maad. exprli Comparione Thomae Będorski
cons. S. Mathaeum Stanisławski rne per Ipsius Quotae

~~[illegible]~~ Triginta Quinque flor Pol ex summa maiori pro servitijs annualibus secum Maag Condictata restaurae persolvere non curaoris nisi super tempore servitior per maag Jmi pstitior non solum ad labores administratori Jnconsuetos adactionis vel etiam tam per ipsi qm Contem Eius Proaeq variimode molestijs afflictionis ~~tum~~ Jndeducibilium obiectionis exinde penarum in se tractionis de quibus Jrrogaue factaque dabitur Jnformalatio Tomasz Będzinski

---

ps. Suscepta Maad expti Comparione S. Stanislai Laguna Blo Cong S. Antonium Gutkowski rne per Jm pcene Quadruplicis Quatuordecim Marcar Pol Decor Judicij Officij Pcey Die 5ta Januarij ao Pcey Jmi S. Bartholomeum Nadratowski ex una et Jmi Pte ex altera pplato pro re Eiusdem S. Nadratowski adjudicatae et per pfatum S. Bartholomeum Nadratowski sibi Maag Cessae non persolutionis de Cuius vindicatione ac pro Contraventione Decor Jrrogaue penalitate facta quedabitur Jnformalatur Stanisław Laguna

---

Videat hoc loco Maad expti Comparione S. Philippi Gorecki sive et SS. Ignatij Bromirski et Salomeae Maliszewska Congum Parentum Georgij Bromirski filij agnethis sive Comparaeq Contis Mariannae S. Joannis Maliszewski Aliae Contis Bromirskich necnon Eiusdem S. Maliszewski maritatq SS. Kaweckich Congum Cong. SS. Biedrzyckie Congs atq Matheum Lisowski Blo Locum rptum Circumstantiarum Eaq maone Expressa facta ut Copia extat Jnproductis Filip Gorecki

Videat hoc loco Maad expti Companione S. Joan
nis Lisowski Conq S. Mathaeum Lisowski Bltlo
cey fratrem suum respectu Circumstantiad In
Eaq Maand expressad pod Copia extat Inpredu
cti

Jan Lisosky

Infidelis Jakob Salamonowicz Judaeus Plocensis in eteq
Famatam Mariannam Maginska et Famat Casi
min Wierzbowski Relictam Viduam Maatus est sco
Quia quamvis sibi Maanq Famatus Albertus Adamiak
Civis Plocensis Varijs infelicitatibus nunc ad ege
statem deductus Vacuam sui propriam in pacificatio
nem Quoto Quinquaginta sta florenos Polonos per
ipsum ac Consortem ejus debitam tribuerit Sensq
Maam habito respectu ejus egestatis licet in adequa
ta benificatione suae pretensionis sese Contentarint,
Attamen nescit quo pretextu Eadem Famata Wierz
bowska ~~est~~ Termino suo Judicij Officij praesens sibi
Maanq instituto extraditionem Ejusdem Vacuae a se
Maanq pretendit, Eidemq Termino indebite aggravando
in Litis expensas inducit, Quare Maam de Indebita
sui vexa ac Termino aggravatione tum inogandis
super ipsa poenis Maatj. [illegible]

Actum in Castro Plocensi Fa 5ta post
Fm S. Margarethae Virginis et Marty
ris proxa Scribiet Die 15ta mensis
Julij ao Dni 1784to

Ad Dnm Gabriel Bnda de Strophowo Authus et Jurat palam
Rdi ~~Quae~~ se Citationem literam Sigillat Judicij Officij
praesens Scriptum ex parte G. Matini Szumanski cum Dno
Albertum Mossakowski et respectu Statuti Eiusdem
Ministerum Pauli Tobiasiak et Anastasiae Conjugis
Pirllatis

Oculatae atq. L. Michaelis Subditi editam ad bona Potry
kozy die Lesterna actum hunc praedeng. detulisse expertas
se posuisse reliquisse et depositione notificasse de quo
praeseng. Jo. Mtis fecit Relationem.

Suscepta Protestatio ex personali Comparitione Henesti Joannis
Krapowski Sertis in bonis Kozice Tenutarij Possessoris suo et
N. Sebastiani Dzierzgowski in praedictis bonis Kozice
haeredis et Possessoris eorumque Ignatium Białoskerski Do-
minum et LL. Mathiam et Casimirum Subditos tum
Nicolaum famulum agrestem et Albertum Suterem
nec non Joannem et Petrum G. Stanislaj Zołtowski Ser-
tis in bonis Romatowo Laendis, Subditos Nicolaum
Andream et Vincentium MM. Zglinickich etiam Subditos
ac ipsosmet Dominos, tum N. Martinum Dzięgulewski
in Taberna G. Stanislaj Zołtowski Commanentem, Ratione
per ipsos ex quidem per Jm Białoskerski Dominum sui
Provang. et Absenq. ubivis locorum infectarum oppressionis, per
Subditos vero Damnorum plurimorum in frumenti et pratis
sub Provang. illationis sui Provang. et Absenq. circa Eadem
Damna sese opponenq. per LL. Casimirum et Nicolaum
Eiusdem S. Białoskerski Subditos, Concussionis Convulnera-
tionis, vulnerum quae licet non sint obductae Inquisitione
tamen probabunt inflictionis, denique per omnes Dominos
Subditos suos promissorum violentorum Ausuum non vitupe-
rationis exinde metae legis transgressionis, ac aliarum in-
juriarum et Inconvenientiarum omnimoda Inquisitione probandarum
facta quae dabitur in forma Later.

Ut Jan Krapowski &c.

Suscepta Mtatio ex pr. Comparitione S. Jacobi
Rudzinski Coram S. Joannem Malcomaski
rue per Jm summae Quinquaginta Sexaginta Quin-
que flor. Pol. pro servitijs Eiusdem S. Malcoma

alias

ski per se Maag praestitis Condictatae per
solvere non Curaoris de Cuius Quotae Vin-
dicaone facta que dabit Informalatia
Jakob Rudzinski

Suscepta Maad expti Comparione M. Ignatij
Plaskowski Subdapiferiae Parnaviae suo et
MM. Josephi Franciscae Sophiae M. Gabrielis
Przeradzki Contis tum mariannae atq The
resiae virginum ninupta fratrum et sorum
Sigmund Plaskowskich mnae Cong. J.J. min.
Xaverium Zboinski Castellanum Rawi
ziae et Xaveriam Podoska Juricem Conges
Br. Rozwozina haeredes tunc ~~Sta~~ S. Franci
scum Kozicki atq. Successores ad S. Valentini
Olszewski Br. Rakowa Anteacti haeredis me
per Ipsi Summae Duorum Millium Zynae cum pro
visione ad alter tantum accreta oneris Celati
ni Bris Praefati Rakowo ac alijs se se Ex
tendens praefatos ad S. Valentini Olsze
wski Successores eius Cautae Evictionis ad pa
cificandae afficiens per maag et absens
attestans Quietaone autha una cum Cessio
ne per S. Ignatium Zutkiewski in rem
maag et absens mita Exolutae et pacifi
catae ex Summis in manibus Ipsius haeres
persolvere non Curaoris de Cuius Summae
cum provisione vindicaone facta que
dabit informalatia
Ignatius Plaskowski Pria.

M. Ignatius Plaskowski Subdapiferiae Parnaviae

suo et MM. Sopt Josephi Francisci Sophiae
M. Gabrielis Przeradzki Comitis tum Mari
annae et Theresiae virginum in nuptiarum Fratrum
et Sororum nostrarum de gratia pro quibus pacem Caveat et se
Inscribit nostrae sanus pltes RR. Gnalem Pltiam
in prnas SS. Pauli Żółtowski Mathiae
Mazowiecki Hiacinthi Przedpełski Petri
Rudowski Josephi Łempicki Chrisosto
mi Zielinski Pauli Sułkowski Melchio
ris Mieczyński Laurentij Bromirski Jose
phi Łosewski ad Causas suas et Absq Judi
ciarias gltas Omnes et Singulas in Omni
Judicio vel Officio Rmi majoris minoris ve
Subsellij Cum quibuscunq prnis et Occa
sione quarvis Interveniendi tam Ex
Actoratu qm reatu vertaq et agitaq idq
ad Triennium Integrum Pacem suam Rpne prae
missa firmaq.

Ignatius Pląskowski
Mpria

Suscepta Maad Exprli Companione Infi
delis Marek Salamonowicz Judaei et Arenda
toris Plocq Cong Infidelem Marek Jachi
mowicz Judaeum Siepsceq rne per Ipm Sum
mae Centum Quinquaginta aureorum hungr
per ipm a se Maaq ad Sorum nomle Judaico
Characterae de Serum Contractae persolve
re non Curaonis de Cuius Summae cum
provisione pro annis Quatuor retenta
Vindicaone facta quae dabitur Informa
tatis

[illegible]

Suscepta Maad expti Comparione SS. Anto-
nij Gierzyński Bartholomei Rudowski atq
Laurentij Dobrski ~~ong~~ Cons S. Antonium
Bieńkowski rne per Jpm Quotad unius Octo
decem flor Pol pro hiemaone ipi Inventa
nor sibi Maaq S. Gierzyński provenien alte
rius Decem flor in Zuitionem Causae Eiusd
S. Bońkowski per Maaq S. Gierzyński Erro
gatae Tertiae Trium flor grossorum decem
Pol in vim Contributionis fumalis Inter
cedendo Jpm Exolutae persolvere non Ca
raonis insuper ferrd ab aratho ipi
per Maaq S. Gierzyński accomodato
non restitutionis Deini Tabernae ad Sortem
per Maaq S. Rudowski modo Tenutario
possessam spectaq et Contractu arenda
tonis dimissae nescitur quo in fundamen
to in possessionem sui apprehensionis
usus et proventus percessionis Contribu
tionis fumalis ex Eaq Taberna per
Maaq persolutae non bonificaonis
Jam vero Pvaq S. Dobrski nulla extrne
In Campis Oppressionis Contusionis
et Concussionis Concussionum Jnqui
Leone pbandad Inflictionis lesionis
postpositionis ad extremum Maaq
SS. Gierzyński et Rudowski Fundavo
Jpm Officij praesens rsptu Illegalium
pretensionum Instituto Injuste qui
nimo vexatone Cavitaonis de indi
caone Itaq Superius exaratad prae

terisionum atq irrogandae poenis facta
quaedabit Informatatem

Antoni Gierzyński mpp
Bartłomiej Rudkowski mpp
Wawrzeniec Dobrski mpp

Actum in Castro Plocensi Feria
6ta post Fm S. Margarethae Vir
ginis et Martyris praesentibus
Die 16to mensis July ao Do
mini 1784to

Suscepta Maatio ex personali Comparitione St Caroli Bo
gulski suo et Honeste Franciscae Pluszkowska Conti
suae nne in eorum adm Rendm Jacobum Krzemkowski
Domus Missionis et Seminarij Plocensis Superiorem
Ratione per ipsum dato sibi maatis ad acquisitio
nem Domus in fundo S. Catharinae Plocensis sub Iu
risdictione Episcopi adm Rendi Krzemkowski uti directi
praefati fundi Domini extans Consensu, manuque
ipsius + expressum subscripto vigore lapsi praefatam
Domum suum Maam jure solito subscuta Sum
mae pro pretio Episcopi Domus circa Officiosam
et Publicam Auctionem ob Concursum praetenden
tium Constituta taxa exolutione, ob spem Posses
sionis pacifice ac Proventus acquisivit, in quam
persolutionem taxae Episcopi Domus a nonnullis
Creditoribus Maam debita Contraxit, sic tamen
minime Consideratis Variarum Personarum in Pos
sessione Tenutaria Episcopi Domus et se Maam vi
gore jurium suorum locatarum varijs Comminationibus
ad Deserendum

ad deserendum Eandem Domum adductionis exinde ma-
ane elusionis, possessione pacifica ac Proventibus
privationis ac Aliad injuriad per actionis factae
quae dabitur in forma Latea.
Karol Bogulski etc.

D. Albertus Kolczynski in eccl. Gnd Paulum Pęsinski
maatus est ex eo Quia quamvis suus maans
Summam Centum Tyn. cum od. Ludovico Kolczyn-
ski sui maans Fratre nunquam ab ipso Contra-
xerit nec Eandem quovis modo participaverit, ullo
que modo ad restitutionem Episc. tenetur attamen
Idem D. Pęsinski his minime Consideratis se maans
in frustraneas Litis expensas superinducendo Tem.
suo Judicij Officij per instituto pinctum cum
Successoribus Episc. od. Kolczynski Convitavit,
quare maam Successorem fortunae suae Integri-
tatis de Indebita sui vexa ac Irrogandum su-
per ipso Poenis maatus W. Kolczynski etc.

Videatur hoc loco Relatio editae Citationis et Commissione Edu-
cationis Rnd. ex parte Instigatoris Episc. Commissio-
nis cum Gnd Sitnicki bonis Paprotki Possessores
et MM. EP. Valentinum Michalak de Cierszewo Au-
thor. et Jurat. Recognit. et ad Copia extat in actis

Suscepta Protestatio ex personali Comparitione Gnosi Nico-
lai Zaborowski suo et D. Helenae de Lipowska Contis
suae mnd. cum Gnos Paulum Lawistowski et Ma-
gdalenam Draminska Invicem Conjugis Ratione pro
Volatilium Provanda nullis de Damnis, vel ex
prato et mgllentiam ipsa non Circumscripto inter-
fectionis

futionis sine Consensu Provarum equo Provarum itinerum absolutionis, beris per Provarum ad ferestam abacti propria authe sibi exferestationis, et solamet G. Zawistowski Absens Provarum Centis Superin vadendo Domum Provarum aggravationis oppressio nis Concussionis Concussionum quae licet non sint obductae Inquisitione tamen probabunt Inflictionis similiter et G. Casimir Lipowski Provarum Pricigni tractationis et utrosque Gnis Zawistowskie Pro arum et Absens laesionis postpositionis heneris nobilitaris prostitutionis, exinde metae legis trans gressionis ac aliae injuriae et Inconvenientiae facta quae dabitur in forma Latus

Mikołay Zaberowski

MRP. Joannes Marcinkowski de Jezewo authus et Jurat palam Rit Quia ipse habitu Secum NN. Alberto Uminski et Lupiscis nnus Lipinski evidentio ris Testimony ergo sibi adhibitu ex Requisitione officiosa G. Alberti Smardzewski benedictus Celeanowo Genitarij Possessoris Domini et St. Stanislaj Piotrowski fuit in beneficio Rudowko ie 8va mensis Aurarum ad Praesens et Ibidem Condescendens Honestam Catharinam Ejusdem St. ~~Casimiri~~ Stanislai Tibiam ex Ratio nibus in Tempore Tenu inferendi ~~quae~~ apud Pt. An nam de Mesickie et M. Petri Zaleszewski Vexilli feriae Zawskiensis Relictam Centem Viduam Bonorum Eiusdem Rudowko Possestricem pervenit arestavit et de extraditione quae non est subsecuta ideo de detentione ad decisionem instituendae Causae monuit de quo praesentes mtu fecit Relationem.

ns. Illustrissimus ac Rendsmus Jacobus Jasinski Archi
diaconus Pultoviensis Cathedrae Plocensis ex ea Capitulo
Plocensi ad Tribunal Rmi Judex Deputatus sanq
pller RR Quia ipse Gros Dismam Cieblinski
Bonaventuram Kotarski, Felicianum Ignatium
et Franciscum Lempickie Chrisostomum Jasinski
Adamum Łączynski Mathiam Mazowiecki in
suos veros et legitimos Plentes eligit Constituit In
scribit ac Solenniter ordinat dans et Concedens
Eisdem Plentibus suis plenariam facultatem
et omnimodam absolutamq potestatem
Causas suas Judiciarias generales Omnes
et Singulas in queris Judicio vel Officio Rmi
Majoris Minoris ve Subsellij cum quibuscum
que Personis et Occasione quadris Intervenienti
ad tam exhuberatis quam Reatus Vestrae et
agitandae tuendi defendendae promovendae Processus
instituendae, Institutos ad finalem Juris gradum
deducendae Decreta Suscipiendae a Contrarijs motum
nem interponendae Juramenta attentandae Secur
tionis Urgendae Caeteraq munia veros et legi
timos Plentes Concernentia debito Agis tractu
et ordine peragendae exequendae Promittens et In
scribens se Jae Rem quidq per Eisdem Plentes
suos actum gestum institutumve fuerit pro
Ratho grato firmo ac Valido Suscepturum
et In nihilo Contradictum fore quorum qui
dem

dem Plenipotentiam Idem Rem ad triennium integrum duraturam Roburq Suum ac Valorem habituram vult ac per sese declarat Idq sub Damnis Terribus quibus Ubi q Respondebit suis cum Posteris.

Jacobus Jasieński Archidiaconus Pultovien mp

Suscepta Prouae ex pti Comparione S. Joannis Jaroszewski suo et S. Norberti Jaroszewski Patrui sui nne Conq S. Thomam Smardzewski rne per Jpn Quotar unius Sexaginta ex summa majori Centum viginti Sex f.P. pro Vehiculo per Jpn ab Absq Maaq Patruo modo licitato accepto provenienq restanq alterius Octo f.P. pro vestibus provenienq Tertiae Decem itaq Flor a Maaq Pti accomodatae per solvere non Curaonis Insuper sui Prouae in Campis pventi nulla ex rne Infectaonis oppressionis pugnis Contusionis tunc temporis Prouae et absq Vesionis post positionis verbis Indecq Honori Nobilitari nocivi affectionis Tradq suo vexatorio pro Judq Officij Pcq injuste Concitaonis exinde penar Jnse tractionis de quibus super Jpn Extendenq atq vindicaone superius expressar Quotar cum provisionibus vix non ad alterum tantum accretis provenienq facta quedabit Informalatur Jan Jaroszewski rd.

Actum in Cro Plocensi Sabbatho post Fm S. Margarethae V. et martyris praxatis et Die 17ma Mensis Julij A.D. 1784.

M.R.S.P. Mathias Polak de Nagorki authus et Jurato palam rit Quia Ipse habitus secum N.N. Mathia Uminski et alberto Korzybski Intendentiis Testimonium sibi adhibitis ex Requisitione officii Extra Lucredum et Possessor Villae Nagorki Dobrskie fuit in Campis et Pratis ad Eadem B.a Nagorki Spectantem Tra 5ta Praecedentis septimanae et Ibidem Condescendens Pratum in longum et latum Stadio uno Inventarijs Totius villae Wempity de integro Compositis Item avenam ad manipulos Tres depastam vidit et debite Conspexit de quo Praecedentis Ipse Mbis fecit Relationem cum provatione expresse Comparione S.N. colaj Brzozowski Sortium B.r Nagorki Lucredis suo et M. Theodori Sokolnicki Tribunicis Plocensis atque Relictae et Suae ob S. Joannis Bilinski nunc Eorum B.r Nagorki Cohaeredum et Compossessor nunc Conjugis M. Joannem Sokolnicki Tribunicis Plocensis ac S.S. Simonem et Cuiusvis nunc fratres gnos Chyczewskie rne per Ipsos Damnos plurimos Instrumentis et pratis Inventarijs suis Illationis per M. Sokolnicki Provisorem Inventarios ex fundo ad B.a Nagorki Spectantem depellere mandationis Jam vero Inventarios Villae Wempity in fundis B.r Nagorki parcere demandationis Prati in visione Specificati Depastionis Causationis Silvae alneatae ad Praedicta B.a Nagorki Spectantem excindere.

se se Clarificaonis tum aliar Injuriar et
Oppressionum Factaque dabit Informatio.

Brzozowski mpria

M.R.S.P. Ignatius Koseniak de Kosmacze
wo authus et Jurato palam rit Quia se Cionem
literato sigillato pro Jure Officij Przez serwiey
ex Pte S. Gregorij Gosiecki conc. S. Joannem Mari-
kowski rsptu Disaraonis metar appropria
tionis fundor atq peractar lesionum ad Ba
Mankowo die hesterna Actum Przez prae
cedey detulisse et Exportasse de quo Eius
Przem Relao

M.R.S.P. Stephanus Bieniak de Karsy au-
thus et Jurato palam rit se Cionem literato
sigillato ~~[illegible]~~ binas pro Jure Officij Przez serwiey
et quae unam ex Pte S. Antonij Gierzynski et
Bartholomei Rudowski Tra 4ta Przez septi
mane Jamvew ex Pte S. ~~Lu~~ Laurentij Dob-
ski Tra 5ta Eiusq Septimane utraq Conc
S. Antonium Bonikowski ad Ba Butko
wo detulisse et Exportasse de quo Eius
Przem Relao

NS. Videat hoc loco oblata Tradionis In fundo
Bz Ktaki pro re SS. Chalinskich Expe
ditae post orgle extat In actis

M. R.S.P. Casimirus Traczyk de Mochowo au-
thus et Juratus palam rit Quia Jure habito se
cum NN. Adamo Wtoczewski et Valeriano Ze
rawski in Evidentius Testimonium sibi ad

Libit

hibitis Ex Requisitione Offsa S. Stanislaj Dzie
gielewski fuit in Bnis ~~Ta~~ Sulkowo Blonie
Sabbatho ante festa Solennia sacri pentecos
ten et Ibidem Condescendens Linum sulcis ~~Ex~~
Lienalibus Quatuor in longum ad passum Duos
Curribus de integro depabulato et In nihi
lum redactum vidit et debite Conspexit
de quo praesens Jus Mlis fuit Relationem
cum Proacione exprli Comparitione SS. Sta
nislaj Dzięgielewski et Mariannae Rezisze
wska Invicem Conjugum et quidem Contis in Assa
mariti cum SS. Bartholomaeum Sulkowski
et Susannam Zołtowska Invicem Conjuges
Dnos atq N. ~~Paulum~~ Jacobum Umiński
Famulum rne per Jpm excogitata sibi per
fundum Proacum proprium via ibidem ab aevo
non Existens lini per Proacum seminati
Curribus in nihilum Redactionis Proacum
Contis circa hanc Injuriam se se oppo
nens Infestationis per Contem in Terram
protrusionis protrusae et per maritum
detentae oppressionis Contusionis Con
cussionis Concussionum inquisitione
probandae Inflictionis ad Holodium
sui Conducere vi et potentia Conationis
ulterius Concutere attentationis per Famu
lum Equo Proacum Contis velle protrusio
nis tunc temporis per omnes Proacum
Lesionis postposionis In realium obie
ctionis Arbor ex Proacum ~~Exdi~~ Diviso
no propria aut de exindere praesumptu

mi

nis tum aliud Injuriad et Oppressionum
facta quedabit Informatio
Stanisław Dzięgielewski
Marianna z Rościszewskich Dzięgielewska

MRSP. Casimirus Traczyk de Mochowo

Suscepta Maad expti Companione M. Joannis Theodori
~~Chamski~~ Dominum Chamski Camerarii Grani-
tialis Pltus Plocensis cum M. Josephum Chamski
Tribunum Raciąziensem nre per Jnd maone sua Coram
Actis Praesentibus paulo superioribus per M. Faustinum
Chamski Tribunum Raciąziensem nre et Ex Comisso
Praefati M. Tribuni Raciąziensis Parentis sui Coram
se Maam facta honoris maam Summope
re Circumscriptionis de irrogatione super Jnd
poenis atque injurigenda maonis Circumscri
ptione Ex Actis Eliminatione facta quedabit
Informatio.

Chamski
KSWP

MRSP. Paulus Kozuń de Proboszczewice
Authus et Jurat palam ridse ~~in pre~~ in Bnis
Czachowo Die hesterna Actum Praesentem praecedentem
fuisse et Jbidem in praesentia SS. Josephi Wołoczewski
et Antonij Dobrzenicki Actum Condnis
in Eisdem Bnis cogitatum ad Trans Zdan post Jm
S. Bartholomaei reclamasse de quo Eius Prae
sens Relatio.

Videatur hoc loco Oblata probationis Actus Condnis
in Bnis Czachowo nris SS. Robidnickie Maly
szewskie et Czachowskie cogitatum post Orgle
extat Jnactis

Suscepta Maad

Suscepta Maao exprli Companione S. Rochi
Straszewski B. Plocen. Cong. Infideles Simonem
Melchowicz Aurifabrum et Abraham Jaku
bowicz Sartorem Judaeos Plocen. rne per Jpm
Summae Triginta aureor. hungr. per Jpm
a se Maam ad Districta Scripta Mulia ma
nibus Jpm Subscra Contractae persolvere
non Curaonis de huius Summae cum pro
visione vindicaone facta quedaliter Infer
mata tia

Actum in Cro Plocen. in Judicijs
Crem Capit. Plocen. Trinisq. Quae
relatae Officij cum Continuaone
antenor. tum Exemptionum Fti
Nattis S. Joannis Baptae Causar.
Juxta Constitutam Cadentiam In
Diem hodiernam Vme Judex
Tra 2da post Tm Scapularis Boma
nae pxa sub. cet Die 19. Mensis
Julij A D 1784.

Suscepta Maad exprli Companione S. Mel
chioni Grzybowski suo et Suor. ob. S. Cari
mini Grzybowski fratris sui grmi rne Cong.
S. Franciscum Grzybowski rne per Jpm
Sortis Br. Murzynowa Tradione Offsa
Jpm insimul cum Maam et ob. S. Casimiro
Grzybowski Exdicisse Totaliter in po
sessionem suam apprehensionis usus et
proventus aequaliter ad se Maam et Absen

Successores spectan. perceptionis nihilq. tribuimus
quinimo Maiorem portionem suam regaliam
bessionis postpositionis facta quedabit
Informa latius
Melchior Grzybowski m.

Suscepta Maiorem exprti Companionem S. Gaspari
Sobolewski conc. S.S. Laurentium Kęsicki Paren-
tem Constantinum et Mathieum filios rnae per
Jpsi agrorum ad Sortem dictam Penczyczyzna ad S.
Nicolao Sobolewski Maiorem Parenti actis Pecu
in Ao 1751mo per S.S. Swięcickie obligatam
spectan. nescitur quo in fundamento in non-
nullis locis impressionem sui apprehen
sionis usus et proventus perceptionis exinde
Maiorem Injuriationis facta quedabit Infor
ma latius Kacper Sobolewski m.

M.R.S.P. Franciscus de Gorka de Secymin
Authus et Jurat palam ritae Cionem literat
sigillat. pro Jure Officij praesens servien.
ex Pte S. Nicolai Kowalewski conc. S. Sigi-
smundum Lisicki in tutu Solutionis Sum
me Centum Zyng cum prisione ad Ba
Lukoszyno Die 13. Mensis et Anni Curren.
de tulisse et Expedisse de quo Eius prae
sens Relatio

S. Antonina Kwaszeborska S. Casimiri Cha
dzyński Com. in Assa Eiusdem sui Mariti maiorem
est Ex Eo Quia Eius Maiorem Satisfacientem
Decreto Judicij Trnus Plocey in Płońsko Die
Quinta Mensis Junij Ao Curren. Jnt S.S.

Chodupskie

Chodopskie Gutkowskie et Chądzyńskie
prałato Turrim Castri Pdcy superiorem
Eoq Decid ad Explanq Inspiciendo Explicit de
Diligentiaq sui in Promissis maat In Conti
nenti MRSP. Paulus Wołczewski de Płocko
Authus et Jurato palam rit Quia Ipse ha
bitt se cum SS. Valeriano Chądzyński et Jo
anne Bojanowski in Evidentiam Testimonium
sibi adhibit ex Requisitione Offcia Suprascne
S. de Kwaciebarskie Chądzyńska fuit
in Turri Castri Pdcy superiori Dechodier
na in actu Contenta et Illiq Condescendam
Eamq requirens de Eaq Turri Educit
de quo Pdcy Jq Illis fecit Relationem
Antonina z Kwaciebarskich Chądzyńska
Kazimierz Chądzyński

Suscepta Protestatio ex personali Comparitione G. Jacobi
Siemiątkowski bonor Bromierzyk et Przedborz Econo
mi suo atq Illmo Mu Onuphrij Bromirski Capi
tanej Płocz ordinis S. Stanislaj Equitis bonor
Prefator Bromierzyk et Przedborz haeredis Domini
atq Subditor de Eisdem bonis nmo idq Coram Sub
delegato Jm. Alexandro Rosciszewski Enriferiae Hoor
grodens in locum Episcopi Jm. Capitanej quoad hunc
actum assumpto cum M. Theodorum Sokolnicki
Tribunidam Płocz bonor Sokolniki haeredem Do
minum tum Stbler Cupiscis nris Kanowski
Economum atq Subditos de Prefatis bonis Sokol
niki Ratione per ipsos et quidem p Mficum
Sokolnicki quotidie et incessanter Inventaria
sua ac totius Villae Sokolniki in Campis
et Pascuis

et Pascuis Villae Przedberz pascere dispositionis,
Eisdemq Inventarij Pascuorum Praefatorum cum da
mno Provarz et Absarz ceteris legem procedendo depubu
lationis existendo totus praemonitus cessare ab
hac injuria non Curationis per Sublem Kanowski
Economum atq Subditos de bonis Sokolniki
impediate ~~ante~~ ante Diem Dominicam nuper praeteri
tam dictorum Inventariorum suorum in Pascua bonorum
Przedberz impulsionis Absarz de bonis Przed-
berz Subditos Eadem Inventaria ad ferestam
abagentium Cum baculis et Pallis ~~[illegible]~~
usq ad Villam Przedberz insecutionis
Violentaq Manu abactionem non permittere
Cenationis, Subditos de bonis Przedberz Eisdem
baculis et Pallis Concutere attentationis Com
minationum variarum appalationis exinde me
to legis transgressionis facta quod abiit infer
ma Latius Et hic Subinde Idem Jus Siemię
thowski Provars praesentavit Officio praeng ~~Inven~~ Pecu
~~taria~~ ra in numero Quadraginta Quatuor ex Pascu-
io Supraseriorum bonorum Przedberz ad ferestam
Abactas quam post praesentationem Idem Prae
sentans supraseriorum Inventaria ex re Inexisten-
tiae ~~fere~~ ferestae Regiae denuo ad se abegit,
et repellere disposuit A. Rościszewski Subdelegatus mpp.
Jakub Siemiętkowski

Religiosus In Christo Pater Valentinus Szu
towicz Conventus Varsaviensis filius Ordinis

Praedicator

Praedicator Ecclesiae Parochialis Koziebrodzkiej
Commendarius sanus petit RR. Gnalem Rltiam
in Prnas SS. Pauli Żółtowski Mathiae Mazowie
cki Stanislai Przedpełski Chrisostomi Zieliński
Caroli et Stanislai Turowskich Mathiei Lisowski
Pauli Sulkowski Joannis Niedroski Ejusdem mnis
Kocięcki Josephi Pepłowski ad Causas suas Ju
diciarias gltd Omnes et Singulas In omni Ju
dicio vel Officio Rmi majoris minorisve Sub
sellij cum quibuscunq prmis et Occasione
quarum Intervenientiarum tam ex actoratu
qm reatu vertenq et agitanq idq ad Triennium
Integrum Pdcq sua Rgne Pmissa fi
manq. X. Walenty Szutowicz K. K. Z. K.

Suscepta Maad ex prli Comparione S. Boni-
facij Maławski cenq SS. Sigismundum et mathi
am Maławskie rne per Jpm et quiq per S. Sigi-
smundum Maławski Quotae novem flor Pol
per ipsi sibi Maanq debitae Jam vero per S. mathi
am Maławski Quotae viginti novem itq flor
Pol tam parata pecunia perceptae qm pro
ferro et Carne provenienq persolvere non Cu
rao nis de quar quotar Vindicaone facta
quae dabit Informa latio.
Bonifacy Maławski d.

M. R. S. P. Simon Skołatowski de Skołatowo
Authus et Jurato palam rite quia Jne habito secum
NN. Francisco Dzierżanowski et Stanislao Cza
chowski in Evidentiam Testimonium sibi ad
hibitis ex Requisicone Offa SS. Theodori et
Laurentij Wierzbickich fuit in Bris Sat
kowo magna die 17ma Mensis et Anni Currenq

et Ibidem Condescendens Pass Aream Regiorum
propriam sulcis hiemalibus Tribus in longum vero
ad passus Tres per S. Mathiam Stupecki Coarat
et ad agrum Eiusdem S. Stupecki adjunct. Item se
pem extra metam in fundo Regiorum Stadjis
Duobus per Eiusdem S. Stupecki locatam vidit et
debite Conspexit de quo Praeses Ipse Mlis fecit
Relationem cum Praesentia expresse Comparione S.
Theodori Wierzbij suo et S. Laurentij Wierzbicki
fratris sui nomine Conq. praefato S. Mathiam Stupe
cki nomine per Ipsum fundorum Praesentia et Absentia haereditatis
coarare et ad agros suos adjungere praesumpto
nis saepium in fundo Praesentia propria authe loca
tionis, Damnorum in frumentis et pratis Placitis
lesionis postposicionis tum aliarum Injuriarum facta
quae ad haerendum anterioribus Querelis dabit
Inferma latio lapidum in agros Praesentia injectionis
Teodor Wierzbicki rt.

G. Michael Walinski suo et Ipsorum Andreae et Antonij Equita
tum Nationalis Commilitonis Walinskich Filiorum suorum
quibus pacem Cavere et se Inscribit nomine Sanctus Pllus
RR. Generalem Plenipotentiam in Personas Gnosorum Pauli
Zaltowski Episcopi nostri Sulkowski Petri Rudowski Hya
cinthi Przedpełski Chrisostomi Zielinski Josephi
Limpicki Mathaei Lisowski Stanislai et Caroli Turowskich
Josephi Lossowski Valentini Strzeszewski Mathiae Star
czewski Joannis Niedrowski a Laurentio Brominski ad Causas suas et Absentiae Ju
diciarias generaliter Omnes et Singulas in quocumque Judicio
vel Officio Regiae Majoris Minoris vel Subsellij cum
quibuscumque Personis et Occasione quaedam Interveni
entiam tamen Alteratu quam reatu vestiendo
et agitandum

et agitandi idque ad Triennium Integrum praeter
sua Rne praemissa tri manu Michał Wolinski

Suscepta Maad exprti Comparione S. Jose-
phi Zakrzewski mre et Ex Comisso M. Anne
de Kęsielice ad M. Petri Zakrzewski vexili
ferrae Zawskrzeny Relictae Contis Viduae Dnae
atq LL. Joannis seu alterius mris Orillato
ris Blasei Mathiae ac alior de Bnis Rudowko
Subditor coram S. Albertum Smardzewski
ac Subditos de Bnis Cekanowo mre per Jpm
et quae Subditos mandata Dni Exequen Subditor
de Bnis Rudowko multis in locis Continuis
temporibus etiam in vijs publicis Infesta-
onis Oppressionis Contusionis nonnullarq
Prnar ex Bnis Rudowko Captivare attenta
tionis per Dnum non solum praefatos Sub
ditos in rigore non tentionis ver Proaone
sua Coram actis praeter paulo Superioribus Intro
posita Maam Principalissae Summopere
Circumscriptionis de irrogamine itaq super
Jpm poenis ad Licenciam anteriori maoni Locum
passu interposita facta quae dabit in for
malatio Josef Zakrzewski

Suscepta Maad Exprti Comparione S. Vladislaj Prze-
ciszewski suo et S. S. Catharinae Kędzierska
olim S. Francisci Przeciszewski Relictae Contis
Viduae matris Joannis Benedicti et Onuphrij
filior fratrum suor grnor mre coram M. Jo-
sephum Koziebrodzki Camnium Terrae Do
brinen et S. Antonium Rudowski mre per Jpm

et gaudij per praefatum M. Koziebrodzki Summae
Quinquaginta aureorum hungar. per Jpm ab olim
S. Francisco Przeciszewski Maiorem et absente
marito ac Parente ad serum mnle in Kra
szewa Die 15ta Octobris ad Elapso 1783to
Datuatis Contractae Jam vero per S. Rudo-
wski Summae Viginti aureorum hungar. Antona
tione Certa in Koziebrody ad Eoq. Datuata
per Eundem S. Rudowski subsecuta Exoliasse
curatae persolvere non Curationis de quam
summam Cum prisionibus vindicatione facta
quae dabit Informatio Władysła Przeciszewskij

---

ps. Suscepta Maiori exempli Comparione S. Mathaei
Lisowski B. Ploczy cons. S. Joannem Lisowski
mne per Jpm procuratione sua Coram actis praesentibus
Die 14. Mensis Julij Ao praesentis cons. se Maiorem
Interposita Irrealibus punctis et nunquam dedu
cibilibus punctis repleta honoris sui Maiorem
in taminati Circumscriptionis de irrogandis
itaq. super Jpm poenis ac injurigenda maioris
Circumscriptione ex actis Eliminatione idq.
ad haerendum anteriori maiori per se Maiorem
Interpositae factae quae dabit Informa
tionem et Contem eius

Mathaeus Lisowski B. Ploczy

Suscepta Maiori Exempli Comparione S. Josephi
Ciołkowski suo et S. Veronicae de Starorypin
skie Contis suae sertium Rr. Bendorzyna hae
redissae mne cons. N. Mathaeum Stanisławski
Eadem sertium Rr. Będorzyna Arendatorium
Possessorem mne per Jpm non Exoluta sibi Maiorem

pro

Zenuta Sertium Br. Bedorzyco biennali Summa Mille flor. Pol. in se Maiorum et Eccl. S. Stanislawski Constitutae Br. Eorum supine ruinationis Inseminationum tam hiemalium quam vernalium penitus dispersionis Edificiorum Curialium et villanorum desolationis subditorum per nimiam angariationem et laboribus Incongruis maceratione profugationis Causationis ad ultimumque ruinae statum Earum sortium stante sui biennali Possessione adductionis insuper summam a se Maiorum Concreditam nolle Exolutionis nec supraceram praetensionum velle beneficationis imo de nocte rem sui propriam in aliud Regnum nulla gaudendo possessione Evectionis de vindicatione quorum omnium ac irrogatorum penis facta quaedam Informatio latior

Josephus Ciołkowski mp.

MRSP. Antonius Brzoska de Barcikowo authen. et Jurat. palam rit. Quia Jure habitus se cum ~~[illegible]~~ Dnis Henrico Chalinski et Matheo Olszewski in Evidentius testimonium sibi adhibitis ex Requisitione Officialis Pilis Reverendissimi Andreae Chalinski Canonici Cathedr. Plocen. Br. Cekanowa Possessoris fuit in Eccl. Bnis Cekanowo die hodierna in actu Contentis et Jurisdictionis Condescendens hordeum sulcis hiemalibus Quinquaginta Quinque stadio uno de Integro Inventarijs Villae Mirostaw de parte Item Pratum ex quo Currus foeni Tredecim Colligi ~~[illegible]~~ solent de integro Inventarijs ut supra Compositis vidit et debite Compexit de quo ipse Illis fecit Relationem

---

Suscepta Provatio ex pristi Comparione Infidelium

Lewek Jakubowicz et Jozef Jakubowicz atq Abra
ham Jakowicz Tabernae Bonor Łazek Arenda
Tabernatoris Conq Infidelem Jakub Stamo
wicz Judaeum et Arendatorem Plocenq rne per
ipsum Proaeq varijs in locis et coram diversis
prnis verbis Ignominiosissimis affectio
nis irrealium nunqm probandor Obiectio
nis Obiecti cuiusq nunqm deducibilis sibi
Proaeq imputaonis per id Proaeq Infidelium
Lewek Jakowicz et Jozef Itaq Jakubowicz
per S. Białkowski detentionis Equorq Intercep
tionis Causaonis de irrogaeq super Ipso
pro tali progressu poenis atq benificaone Caren
tiae labor ab Equis Causa Ipsi accepto et in
restitutis provenienq tum decessus in Pro
pinaonibus Proaeq Causati Factaque
dabitq Informa latia

Lewek Jakubowicz rt.
Jozef Jakubowicz rt.
[illegible]

Suscepta Maad expli Companione Infide
lis Jozef Jakubowicz conq Infidelem Mo
sieh Tabernae Br Zerniki arendatorem
rne per Ipsum Irrealium nunquam deducen
dor sibi Proaeq obiectionis Obiectiq nun
quam Probabilis Imputaonis Eque ~~contin~~
~~cula~~ Proaeq proprie Cum hinnulo nulla ha
bita rne ante binas septimanas Inter
cipere presumptionis et non restitutionis
de vindicaone Itaq Eaisq Eque tunq
demandanda benificaone Carentiae

labor

labet facta quedabet Informa
latien Josef Jakubowicz rl.

Anno ejdem Maad ex pti Compariõne M. Fran
cisci Michiewicz Emiseng Bracharieg ao
et MM. Sophie de Szymanskie ob M. Josephi
Michiewicz Emiseri Bracharieg relicte Sen
sorie vidue matris ac Ignatij Emiseri Sacri
cey stabris suis mẽ ig de nullitate ac Ca
sione gerendis scriptor per Supranominato
Maacy matrem suam rem M. Petri Sembath
Thesaurarieg Dobrineg dator et gerendis modo
ser vreng ex rnibus mẽ Ind Exmi meng omi
no Capabilibus Facta que dabet mi femina
latien et ob M. Josephum Michiewicz Emi
seri Bracharieg. Franciskus Michiewicz mpp

Videat hoc loco Maad Exmi Compariõne S.
Martini Wyrocki mẽ et Exarisco M. Joan
nis Lobolnicki Tribunig Plocen ecy S. S. Valenti
num Strzepowskie Bl. Pet Salomea ar Juno
wskia Judicum Terge atg MM. Judicer Terg
Plocy id rspto Dein Judicij Officij Im
perng M. Sobolnicki ecuna et S. Sibre
ang M. Sobolnicki ecuna et S. Sibre
ang M. Sobolnicki ecuna et S. Sibre
ang

kowski Zdi ~~[illegible]~~ voti S. Zhomie Lesniewski
Contem Matrem atq Joannem Gudkowski f.
kum necnon Eunuchum S. Lesniewski maritum
rne per Jpm Documentorum Substantiam Maay
et absq fratris Emulcaay per Eaue S. de
Druchowskie ad praesens Lesniewska pro
tunc iduam Intercepto ad tot amicabiles
Requisiones extradere et restituere non Cu
raonis exinde Maay Inspiraonis de quor
Documentorum Inspiciendo extradione atq Pro
gaue poenis factaque dabitq Informatione
Krysztof Murawski id.

NS. S. Albertus Mlichimie et Ex Comisso M. Hippo
lyti Dobrski Emisseniae Viriniceae et S. Luce Cie
skinski B. C. Plocen. inaatus est idq in Eo Quia Jpe
Maay prtes post factam Jpm Lit. Joannem
Oscillatorem Albertum Krawczak et Mariannam
Jnicew Conges de Bnis Karwosiek Cholewice
Subditos atq Gaspar de Bnis Rę Kawczyno
absq S. Cieslinski hereditis ac alios Subditos
de Bnis Rę pino M. Dobrski Jtiq hereditis
Jpm se Violentiam parati erant quolibet tem
pore Investigaonem de Eiusdem Subditis perage
re et Satisfactionem Juxta demeritum facti
praestare ver quoniam M. Nicolaus Karwosiecki
Venatoriae Viriniceae praefato Subditor de Bnis
Karwosiek Cholewice Dnus ad multas Maay
Prtium ad peragenda hancce Investigaonem
et praestanda satisfactionem nullo modo se

sistere

sistere non vult. quinimo abductionem suorum
Subditorum cum Provocatione Coram Maag. Pr.
Interposuit Suique Maag. Pr. in Jus et litis
expensas frustranee Inducere Conat. Ideo
Maag. nne Pr. de Diligentia Suorum in Praemissis
Effugiendae poenalitatem ex re ac si Incontinentiae
subsequendae Maatum.

W. Michi

Ipsius Michael Rycharski suo et J. Annae Kowidzkiae
primi et J. Ludovici Kolczynski Secundi ad Praesens
voti Centum suae nne coram Jm Joannem Kolczyn-
ski Maatus est in eo Quia Idem Maatus Insis-
tendo Decr. Judicij Officij Praesentis 6to 2do post
Decam Misericordiae Praesentis nempe Die 26ta Mensis
Aprilis Ao Praesentis inter se Maag. et Absentis Contumac.
una, et Eundem Jm Kolczynski parte ex altera
Praelato Paratus esset et est Summam Mille
Quadringentorum Flor. Polon. una cum Provisio-
ne ab Actu Inscriptionis ac Poena Lucta Septem
Marcar. Polon. et Die Undecima adjudicatam leva-
re de levatis quietare Securitatem Summae
Originalis providere, verum quoniam Idem Jnoscens
Kolczynski Summam Suprascriptam Provisionem
et Lucam exolvere renitet quinimo Decr.
Eidem Contraverit id circo Maatus de Diligentia
sui in levamen ipsius vero Renitentiae in Exolvendo
Contraventionique Decr. ac Succubitione Rigo-
ris Poenae Bannis in Eodem Decr. Appositi
Ipsi atque Ipsi Maatus Jn Contingenti Mtis Rrum
Jnalis.

Gnatus Produs Valentinus Michalak de Cierszewo
authus et Jurat Palam Reit Quia ipse memo
rat Bonis Poenam ex is Contraventionis Decr
Succubitam ac Ipsummet Gnae Joannem Wolin
ski pro in Termo Disparens pallegatoq Decr
Contraveniens esse Banitum ex Scribat juxta
Stylum Cancellariae Michael Rycharski &

Suscepta maatio expersonali Compantione G. Joannis
Smolinski. eorum M. Joannem Podoski Thesaurari
um Raciązienses Ratione per ipsum nec Secni
duplicis Vady Capitaneali Decr Tem Plocens
in Bilsko ig Gne mensis Aprilis ao 1783tio Inter
se Maanq exuna, et Eundem M. Podoski parte ab
altera pro lato pro Die Hodierna adjudicat Solutio
nis nec Tunis Castri praesens Superioris Eodem
Decr adexplendae ipsi Impunitae et per Spatium
Duodecim Septimanarum Continuari debito explicatio
nis exinde Decr Eidem Contraventionis Rigorisq
poenae Bonis Succubitionis facta quae dabitur
in forma Latior In Continenti M. R. P. Valenti
nus Michalak de Cierszewo Authus et Jurat
Palam Reit Quia ipse memorat Bonis Poenam
ex ei Contraventionis Decr Succubitam ac ipsumet
M. Joannem Podoski Thesaurarium Raciązienses
praesens in Termo Disparens pallegatoq Decr Con
traveniens esse Banitum ex Scribat juxta
Stylum Cancellariae.

Jan Smolenski

Videat hoc loco Relatio Celebrandi Actum per Judicem Tribunalis Ill. Petricovien. capituli M. Plocensis cum Dño Stanislao Jelowicki de Jelowice Archidiacono Plocensi Mantuanum Executoriale de Ratificando autho et Juris Quorundam quae Copia extat in actis

Videat hoc loco Relatio Dni Commissarii in Causa Dni Nicolai Jenkier Archidiaconi Dobrzinensis contra Officium Burgi Gostynin. Mandati Episcopalis Plocensis Executoria Subscripta per Originale extans in actis.

Anno Dni Millesimo Septingentesimo Vigesimo Primo Die Vero Mensis Maii Coram me Notario Infrascripto Constituti Personaliter Reverendissimus Dominus Adamus Wasielowski Archidiaconus Rudensis Canonicus Plocensis Collegiatae Plocensis Comparuit Illustris Dominus Thomas Adamus Wasielowski Magistrum alias Thomam Rutkowski Interesse per Se Procuratorem Constituentem Coram Me Notario Infrascripto Actis Causae Seu Causarum Quae Inter Praefatum Illustrem Dominum Thomam Adamum Wasielowski Magistrum alias Thomam Rutkowski Interesse per Se Procuratorem Constituentem Actore ex una et Magnificum Dominum Nicolaum Jenkier Archidiaconum Dobrzinensem Canonicum Plocensem Collegiatae Plocensis Reum ex altera Partibus Coram Me Notario Infrascripto Vertuntur Et Agitantur Quae Quidem Causae Seu Causa Ad Hoc Usque Tempus Per Me Notarium Infrascriptum Actis Inscriptae Et Descriptae Fuerunt Et Quae Nunc Per Me Notarium Infrascriptum Actis Inscribuntur Et Describuntur Quarum Causarum Seu Causae Tenor Talis Est Videlicet Quod Cum Illustris Dominus Thomas Adamus Wasielowski Magistrum alias Thomam Rutkowski Interesse per Se Procuratorem Constituens

Actum in Civ. Plocen. idq. sub Ce-
lebratione Judiciar. Tra 3tia post
Fm Scapulari B. Mariae pro-
xa subiect. Die 20. Mensis Julij
A.D. 1784.

Suscepta Prowad. exprli Comparione S. Sta-
nislai Mystkowski suo et S. Michaelis Myst-
kowski fratris sui nmo Cong. JA Rndum Vincen-
tium Czmiełewski Praepositi Camenecen. Br. Rze-
wni cum attinen. Commissarium atq. L. Cuiusvis
nmis Bednarczyk ~~nmo per~~ de Eisd. Bnis Rze-
wni Subditum nmo per Jm Prowan. et absen.
fratris varijs in locis et coram diversis prnis
Lessionis postposicionis verbis tenorem demi-
grav. affectionis per L. Bednarczyk de-
mandato suprafati JA R. Czmiełewski nullo
habito praetextu de nocte Tabernae Br. Mystko-
wa ad Maan. et absen. fratrem spectan. su-
perinsequitaonis Superinsequitanae Inconve-
nientiar. peractionis Infidelis Arendatoris
oppressionis multisq. in locis quarae rer.
cum Igne quaestionis et vix praefatae Taber-
nae non Combustionis tum aliar. Injuriar. et
oppressionum facta quaedabit. Informatio
Stanisław Mystkowski etc.

Jm Valentinus Lembrzuski Tribunal. Zawrocimen. Sanus pleb.
RR. Generalem Plenitiam in Personas Gra Pauli Zoltowski
Petri Pendowski Hyacinthi Przedpełski Chrisostomi Zie-
lenski Josephi Lempicki Episcopi nmi Lossowski Valenti-
ni Strzeszewski Mathiae Stonczewski Laurentij Bro-
nowski ad Causas suas Judiciarias gnaliter omnes
et singulas in quovis Judicio vel Officio Regni
Majoris

Majori minorive subsellij cum quibuscunque Per
sonis et Occasione quadro Interveniendi ad tam
ex Auctoratu quam Reatu Vertens exagitandas
Idque ad biennium Integrum pro sua Rne
promissa Firmare W. Zembrzuski mp

Offm pem Crcus Capit Plocens apud S.
franciscum Smolinski Concussiones vide
licet supra oculum dextrum derasionem Cu
tis notabilem Item sub Eodem Oculo Concus
sum Lividinem notabilem Item Infistula
Inferiori manus Dextrae Concussum non adeo
magnum Rubicundum cum detrusione Cutis
levi Item Ibidem derasionem Cutis medicam Item
in Scapula Sinistra Concussum notabile tota
liter Rubicundum vidit et debite Compexit
pro quibus Concussionibus per Offm pem visis
Ipsi SS. Antonium Borowski Exercitus natio
nalis Comilitonem Bartholomaeum Szarsze
wski Inculpavit Inculpatque pecus cum Prvaone
ex pri Comparione supraescripti S. francisci
Smolinski eorum predictos SS. Antonium Borowski
et Bartholomaeum Szarszewski Exercitus natio
nali Comilitones Dnos Ioannem N. Cuiusvis mis Zyle
nicki atque H. Bartholomaeum Ostrzycki fa
mulos rne per Jn sui Prvaus in Domo S. Ma
thiae Borowski Commoraus nullo habito prae
textu Domus Eiusdem Tumultuatim superin
vasionis superinvadendo Rixam et Conten
tionum excitaonis Prvaus oppressionis Pu
gnis Contusionis genibus Conculcaonis hic
et Illuc protrusionis Concussionem superius

specificatar Inflictionis ulterius frameis
Eribratis Concutere et Convulnerare in Prouam
aufugisset Conaomis, cum Eisq Eribratis
frameis Prouam in non nullis Domibus Que
stionis lesionis Postpositionis verbis In
decens affectionis tum aliar Injuriar et
Oppressionem factaque dabit Informa
latiorem aufugiens pbr Campos Insecuomis.

Franciszek Smoleński

Offm Pdem Crucis Capitis Plocens apud SS. Ma-
thiam Borowski et agnethem itiq Borowska
in vicem Conges Concussiones videlicet apud
S. Borowski maritum Oculum sinistrum circa
circum Concussum Lividinosum in tumefactum
Item sub Oculo Dextro Lividinem notabilem,
Jam vero apud Pfatd S. Borowska Contem
in Occipite Capitis sectum longum ad os pene
trans Item in fistula Inferiori manus Sini
stre Concussum magnum longum et latum
in Pte lividinosum in Parte flavedinosum In
tumefactum item in Gutture derasiones Cutis
binas leves vidit et debite Compexit pro qui
bus Concussionibus per Offm Pdem visis Jus
Obducens et quiq Com in assa mariti SS.
Antonium Borowski et Bartholomeum Bar
szewski Exercitus nationalis Comilitones
Inculcarunt Inculpantq Pdcq cum prouacione
expli Comparione Supraverunt SS. Mathiae
Borowski et agnethis Itiq Borowska Conjugum
et quiq Contexi In assa in assa mariti sui
Item aurim sinistram in maiori Parte lividinosam

et S. Petronellae Borowska Sororis suae nre
cum pfato SS. Antonium Borowski et Bartholomaeum
Szarszewski Exercitus Nationalis Comilitones
Dnos atq N. Cuiusvis nris Zgierski tumq
A. Bartholomaeum Ostrzycki famulos nre
per Ipsi tempore non prius pretento Domus
Pvae supervivadae rixar et Contentio
nem excitaonis Pvae Infestaonis oppres
sionis pugnis Contusionis frameis Ei
bratis Vulnerationis vulneris et Concussio
nem superius specificatar Inflictionis alte
riusq Concutere ac Convulnerare in Pvae
e propria Domo aufugissent Conationi
Insuper Pvae ad Domum S. Adami Zgie
nicki deventor similiter tractationis fo
rium ad Pvae extrusionis fenestrar exse
cationis absque S. Petronellae Borowska
transfigere attentaonis tunc tempori
Pvae et absque lesionis postposionis tum
aliar Jugum oppressionum peractionis circaq
Eamq Oppressionem Pvae Conti Quotae Octo
decem flor deperdere Causaonis annonae
atq aliar rer per Pvae ipsi tributor non
bonificaonis Exinde poenar Inse tractio
nis de quibus super Ipsi extendemq facta
quaedabit in formalitate in Terram pro
trusionis

Maciej Borowski mpp
Agnieszka Borowska

M.R.S.P. Joannes Maychrowicz de Rostkowo
authus et Jurato palam rit Quia Ipse habitat
secum N.N. Paulo Karwowski et Martino Ste-
pewronski in Evidentiis Testimonium sibi
adhibitum ex Requisitione Officia S. Stanislai
Karwowski fuit in Bonis Karwowo Podgorne
Die 17. Mensis et Anni Currentis et Ibidem Conde
scendens ex area Requirens Sulcos semi duos
hiemales Stadio uno ad aream S. Nicodemi
Karwowski adjunctum et inaedificatum Item pecu
rium in fundo Requirens proprio per S. Petrum
Karwowski locatum Item binas Glebas fundi
requirens ad fundum Eiusdem S. Petri Karwo
wski adjunctum et Stolodio inaedificatum indit
et debite Compexit de quo Praesentem Ipse Mlis fecit
Relationem

Ipse Mlis ut supra palam rit Quia Ipse habitat secum
N.N. Jacobo Karwowski et Alberto Przedpetski
in Evidentiis Testimonium sibi adhibitum Ex
Requisitione Officia S. Josephi Karwowski fuit
in Bonis Karwowo Blazewice Die 13. mensis
et Anni Currentis et Ibidem Condescendens Pratum
ex quo semi unus Currus Colligi possit deinde te
gro Inventarijs S. Ambrosij Dłużniewski
departum Item hordeum Sulcis hiemalibus Quin
que Stadio in Pte Inventarijs ut supra departum
et Compabulatum ~~Item in Romario~~ indit et debi
te Compexit de quo praesentem
Idem Ministerialis fecit Relatio
nem

Suscepta Mandatio ex personali Comparitione G. Bartholomaei Paprocki et Joannis Filij cens. G. J. Petrum Parentem et Joannem Filium ex et J. Constantia Matawska Pro-rectum Głodowskie Ratione per ipsos Summae Sexaginta Tyn. actis Terrae Visogrodiensis Feria Quarta pridie Festi S. Mariae Magdalenae Ao 1745to per et J. Andream Matawski Episc. G. Joannis Głodowski Aoum, et Sui Mandatarij Parenti Cessae ad Multas Mandatarij requisitiones volle persolutionis, de cujus Summae cum Provisione Vindicatione facta quae dabitur infirmae Latius Bartłomiej Paprocki et

Suscepta Protestatio ex personali Comparitione Infrascripti Marci Jakubowicz Mercatoris Drobinensis cens. Jmo Thomam Kowalewski, BP Ratione per ipsum nulla habita ad se Provarij Pretensione sub tractu Nundinorum in Oppido Drobin agitatae immediate adveniendo ad Tegmentum mapparium mercatorium ubi Provarius mercimonia sua Discendebat, Variae inconvenientiae peractionis tumultuum excitationis ad persolutionem Ajusdam quotae pecuniariae per se Provarij in Vita sui ab ipso non Contractae adagere Conationis per humeri arreptionis huc et illuc protrusionis, Vestium dislacerationis, Concutere ni Provarius aufugisset Conationis per binas aut plus horas ad Mercimonia Provarij non admissionis, discedere eadem mercimonia non permissionis, eamde Provarij notabili Damni in Eisdem mercimonijs illationis, poenaque in se tractionis de quibus super ipso rogamus extendendam

facta

facta quae si opus fuerit dabitur in ferma Latio.

[illegible]

Infidelis Marek Jakubowicz Judaeus Mercator Drohinensis in et lege Gg. Fabianum Lebkowski et Petrum Nisiu[illegible]towski maatus est eaco Quia ipsi optime sciendo quod suus maans existens per Gg. Simonem Lebkowski et Josephum Nisiutowski ipsos Fratres depraedatus et Lethaliter Convulneratus in lecto aegritudinis decumbendo sine spe vivendi existebat attamen sic minime Consideratis Terminis suo pro Judicijs Terminis Plocensis instituto formato vexatorio respectu assi per Provensis in Domum ipsorum quarumque Personas superimmissionis, Violentiae peractionis, indebito Processu aggravare Condemnationemque super se Maans in Eisdem Judicijs Terminis Plocensis super se Maans obtinere ausi sunt, Quare Maans de Indebita sui vexa tum Cassatione ac Nullitate suprascriptae Condemnationis, tum irrogandae super ipsos poenis facta.

[illegible]

Infidelis Marek Jakubowicz Judaeus et Mercator Drohinensis Sanus pltes RR Generalem Plenipotentiam in Personas Gg. Pauli Zołtowski Petri Rudowski Stycznithi Przedpełski, Mathiae Massowiecki Chrisostomi Zielinski, Josephi Lossowski Episcopi nunc Tempicki Caroli et Stanislai Turowskich Valentini Strzeszewski Mathiae Starzewski Laurentij

ty Bronirski Pauli Sulkowski ad Causas suas Judiciarias gnaliter omnes et singulas in quorum Judicio vel Officio Rm Majoris Minoriove Subsellij cum quibuscunq Personis et Occasione quadris Interveniendi ad tamen Actoratu quam reatu Vertenq et agitandq idque ad triennium Integrum pretq sua Rm pmissa Firmanq.

[illegible]

S. Andreas Czachowski in et Conq SS. Martiannam de Suskie ad S. Francisci Kucharski Relictam Contem Viduam Matrem Casimir et Mariannam filiam et filiam Kucharskie ac Thomam Rycharski Sortium Bo Czachorowo Traditores pro se pro atq Antonium Chorzewski et Rosaliam Strupczewska Invicem Conjuges tum Joannem Strupczewski maatus est Ello Quia licet si Jus Invulpati per belle sciverint se Maaq ab Ipso nullas Summas Contraxisse nec quovis modo debuisse attamen nescitur quo in fundamento Juris pfati SS. Kucharscy et Rycharski in sorte se maaq post Parentes erga ad S. Lucam Czachowski spectaq (non Convicto se maaq at de lege interest pcessus) Tradiones pro Pte sui percipiendq procurarunt ex Eadq sorte in juste Lucrq proventus percipiunt Jam vero pfati SS. Chorzewscy et Strupczewski Tmo suo pfuq Officij rsptu solutionis Cuiusq summae per Maaq ab Ipso nullo modo Contractae

Concitare processu aggravare militisq; Ex
pensas Inducere presumunt Ideo maam
Cernens in Praesis Injuriatt de injurigenda
Sortis maam spect respiciam a quovis
..melioratis quibusq Decris
processu.. Eliberaone et Eiusdem in possessio
nem Maam una Cum dando Calculo per
rectione tumq in Actoratu LL Cho
rzewskich decernam incompetenq actio
ne atq Inrogamq pienis.. Maatu.
adhaerenq anteriori maam
Andrzey Czachowski

MRGP. Thomas Dyrda de Charzyny Au-
thus et Jurat palam vidit se Cionem literat
Sigillat pro Judi Officij Pcis servitus
ex Pte N. Martini Sutkowski cum N. Bar
tholomaeum Nadratowski rptu percutat
lesionum atq pro Cassaone Condmis in
Judi Officij Pcis obtentae ad Bs Sutkowo
fie Die 16ta mensis et anni Currentis
detulisse et Expostasse de quo Eius Pcem
Relat

Offm Pcem Crucis Capit Plocen quod famat
Michaelem Stonkowski in Cubitu manus
sinistrae Concussum cum detrusione Cutis
notabile vidit et debite Conspexit ~~de quo~~
~~Pcem~~ pro quo Concusso per Offm prae
sens visso L. Albertum seu alterius mrs
de Bmis Dąbrowski subdit Inculpavit Incul-
patq Pcem. Michał Stonkowski

Suscepta Maad expti Comparione S. Barbarae
Sutkowskiemi apa S. Alberti Sutkowski fa
Virginis Innuptae.

his dei

sui cons. S. Stanislaum Kręciejewski mte per Jpm
Quodze Virginis Quatuor flor. Pol. per old. S. Catha-
rinae Kowięcka old. S. Francisci Sułkowski Contra
maam matri debitae et adnotaone certa
soli assecuratae per Eamq. Maam Matrem
ad recipiendum sibi maam pro commissae exolvere
non Curaonis de Cuius Quodze vindicaone fa-
cta quae dabit Informatio

Barbara Sułkowska st.
Woyciech Sułkowski st.

M. R. S. P. Simon Aperias de Włoczewo Authus
et Jurato palam nit Quia Jme habitis secum NN.
Gabriele Kowalkowski et Ludovico Machcinski
In Evidentiis Testimonium sibi adhibit ex Requi-
sione Offa. S. Antonij Kuskowski fuit in Bnis
Proboszczewice Die hesterna actum pcedens
pcedens et Jbiq. Condescendens L. Mariannam
Ancillam aufugam in Eiusq. Bnis Proboszcze-
wice reperitilem apud S. Cuiusvis mris Zy-
binski Eodq. Bn Economum praeveniet arestant
et de Extradione quae non est Subsecuta
Ideo de Detentione ad Decisionem Instituendae
Causae moniit de quo pcus Jgs Illis fecit Relaonem

Suscepta Provad. Exprti Comparione S. Pauli Gosz-
czynski cons. SS. Albertum et Stephanum
Wierzbickie Relicti et Successores old. S. Adami
Goszczynski Hiacinthum Parentem Fran-
ciscum et Simonem filios Goszczynskie Jo-
annem Vittum Valentinum et Franciscum
Wierzbickie mte per Jpm in una illa secum

Pro aug. Commanenc. Damnor. Plurimor. Infra
mentis et Pratis Inventarijs suis suibus et Vo
latilibus domesticis Illaonis sepium in locis
Opertunis non Septidnis Jam vero aliar
sepium Combustidnis ~~exinde metu~~ lesio
nis postpositionis Exinde Cong. legis Rni
pressionis facta quedabit Informalatio
Paweł Goszczyński st.

Suscepta Proad expli Comparione S. Antonij
Kozłowski cong. S. Thomam seu alterius mnis
Dobrski rne per Jm tempore feralium in Oppi
do Sieprc agitato sine maaug. Comensu fieri
ex Curru intercepere presumptidnis Proaug. fe
num recipiaug. Oppressionis Contusionis
et Concussionis Concussionum in Obductione
Ceraru actis advocatialibus Bilsey facta
specificatar Inflictidnis lesionis post po
sitionis tum aliar Injuriar et oppressionum
facta quedabit Informalatio
Antoni Kozłowski st.

X ps Videat hoc loco oblata Prorogaonis Actus Com
promissi mr mm. Rościszewskie Karniewskie
ac alios agitaug. per Jm. Eiusd. Compromissi Su
perarbitrum factae prout orgle extat Inactis

Videat hoc loco oblata Tradionis in Bnis Żułto
wożuki et Żegadły prore S. Kokoszczyński per
Offm Burgte expeditae prout orgle extat Inactis

Videat hoc loco oblata Tradionis in Bnis Żuł
towożuki et Żegadły prore S. Kozciowski per
Offm Burgte expeditae prout orgle extat Inactis.

MRSP. Joannes Maychrowicz de Rostkowo
Authus et Jurato palam rit Quia Jnc habito secum
N.N. Josepho Rostkowski et Nicolao Cyprinski In
Evidentiis Testimonium sibi adhibito ex Requi
sitione Offsa S. Floriani Brudzinski fuit in
Bnis Brudzino Die 12ma mensis martij Ao
Currenti et Jnc Condescendens Truncos ab arbori
bus alneaticis in pauillas Congruis ~~Quinque~~
per S. Josephum Brudzinski excisis Quinque
gnita item Truncum ab arbore alneatico
ad Edificandum valentem ~~[illegible]~~ per Eumque ut
supra excisa unum vidit et delite Compe
xit de quo Pecuniae Jc Mlis fuit Relationem.

Suscepta Maad expti Companione S. Valen
tini Gierzynski eius S. Joannem Malipe
wski mne per Jpm Trno suo pro Jure Officij pre
sentem rsptu bonificationis superinseminationum
per Jpm ac si in Sorte Bn Chabowa Importatam
ad semaam bonificari non regulam sibi
maam insimul Cum SS. Chabowskie In
stituto Inpiste Conuitationis Litisq expensam
Causationis de decernendum in actoratu Jpm In
competentem actione atq irrogandum poenis factaque
dabitur Informatio Valentinus Gierzynski st.

S. Valentinus Gierzynski sanus pedes RR
Gnalem Rltiam in prnas SS. Pauli Zołto
wski Mathiae Mazowiecki Stanisławski Przed
pełski Christophori Zielinski Caroli Za
rowski Pauli Sulkowski Josephi Mlicki
ad Causas suas Judiciarias gltod omnes et
singulas in Omni Judicio vel Officio Rmi maioris

minorisve Subsellij Cum quibuscunq; prnis et
Occasione quarum Intervenientiarum tam ex acto
ratu qm reatu vertaq; et agitaq; idq; ad Triennium
Integrum pdcq; sua Rque pnissa fir
maq.

Walenty Gierzynski

Offm pdem Crecq Capit Plocq apud S. Felicem
Strzeszewski in palma superiori manus Sini
stre Concussum notabile lividinosum in tume
factum vidit et debite Conspexit pro quo Concusso
per Offm pdem viso Jd Obducens M. Adamum
Łączyński Commissarium Gr. Ten Plocq Inculpa
vit Inculpatq pdcq

Felix Strzeszewski

S. Josephus Zakrzewski nne et ex Comisso Illu
stris Adm. Rndi Joannis Bogurski Praepo
siti Jezuiecq in et Con S. Eustachium Smolin
ski maatus est ex eo quia ~~Jd~~ Licet si Jd S. Smo
linski L. Albertum ~~[illegible]~~ prnam liberam
virtute Contractus Jmi servieq in Bnis
Młotkowo Eiusq S. Smolinski haeredit Comma
nenq post Expirium pfati Contractus ex Bo
nis suis Młotkowo alienavit Testimonium
unq prnae liberae solitum Eiq L. Alberto
Tribuerit nunc vero nescit quo ex motivo Jmd
suo pfuq Officij pdcq Maaq Pli In
stituto Extradionem pdicti L. Alberti Conclu
dit Jam vero L. Antonium L. Pauli dicti
Rybicki filium in Commutationem L. Marga
rethae per Maaq Pstem in Connubium
Eiusq S. Smolinski Subdito datae Docu
mento Certo dari et extradi obligati Ex
tradere non curat Jmo diffugijs allaborat
Causaq Decessus in laboribus ~~[illegible]~~ suis maaq Pli pro
venieq extat Ideo maam nne sui Pli

de

de decernendo in Actoratu Jpi incompetenti
Actione tumq demandanda extradione supra
scripti L. Antonij nec non bonificatione Caren
tiae labor tumq irrogandi poenis Item
Itemq mandatum. Josef Zakrzewski

Offm pens Crem Capit Plocen apud SS.
Petrum Niesułowski Albertum Beginski
et Josephum Słupecki Concussiones et quae
apud S. Mixtu Niesułowski in Occipite Capitis
Sectum longum ad os penetrans Item in Gen
na faciei Partis Sinistrae Sectum notabile Intu
mefactum Item Inferius derasionem Cutis
medicam item labiam superiorem penes faciei
Partem sinistram totaliter perectam intu
mefactam Item in fistula Inferiori manus
Dextrae penes Costum Cum Derasionem
Cutis levem Jam vero apud Beginski vul
ni Occipite Capitis vulnus non adeo magnum
profundum Item supra frontem Concussum
notabile Rubicundum item in fronte Concussum
Simile Item extra aurim Dextram derasio
nes Cutis binas item in genna faciei Partis
Dextrae Concussum non adeo magnum rubi
cundum denique apud S. Słupecki in Sinci
pite Capitis Concussum vix notabile item
in temporibus Sinistris Concussum leve
lividinosum item in genna faciei Partis
Dextrae vibicem longam cum deraptione Cu
tis Item in palma inferiori manus Dextrae
Sectum magnum longum latum et profun
dum vidit et debite Conspexit pro quibus
Concussionibus et vulneribus per Offm

praemissis Jus obducens et quae praedictus SS.
Niesułowski SS. Paulum Zakrzewski et Sta-
nislaum Wolski Jam vero praefatus S. Begin-
ski tam Eosque quam et S. Antonium Gorecki
Inculparunt inculpantque praeve Cum Provinc.
exprli Comparione Supraverunt SS. Niesuło-
wski Beginski et Słupecki obducunt cum
Eosque SS. Paulum Zakrzewski Stanislaum
Wolski Antonium Gorecki et Cuiusvis nris
Sławęcki nre per Jpm ~~[illegible]~~ sicut Provinc.
SS. Beginski et Niesułowski die hesterna
actum hunc praecedens in oppido Płońsk
Domoque famatae Puchalska sese commoran-
nullo habito praetextu Infortaonis rixarum et
Contentionum secum Provinc. excitaonis
ac baculis et Paxillis sese proripiendo
Provinc. e Domo praefata expulsionis et sic
in foro Eiusdem oppidi Pr tam Provinc. SS.
Niesułowski et Beginski Quam et Provinc.
S. Słupecki Eisque baculis et Paxillis ac
pugnis Contusionis et Concussionis Con-
cussionum ac vulnerum superius specificatae
Inflictionis Obsanguinolaonis Crinum e
Capitibus evulsionis pedibus Conculcaonis
Lesionis postposionis tum aliarum Injuriarum
et oppressionum facta quaedam Infer-
malitatis et Słupecki.

Piotr Niesułowski rt.
Woyciech Beginski rt.
Jozef Słupecki rt.

Suscepta Provinc. Exprli Comparione S. Adami
Swieżyński cum M. Ignatium Rościszewski P.

Mlatonek

Pocillatoris Raciązienę rne per Jpm sui Provae
Equos Eiusdem M. Rościszewski ex Damnis ad fo
restam pellens cum baculo per Campos In-
secutionis, hortatoriumq Provae superius adan
do Inconvenientiae peractionis lesionis
postposicionis exinde metu legis transgres
sionis adhaerendo anteriori maoni facta quae dabit Informalatio

Adam Swieczynski

Suscepta Maad expti Comparione SS. Ignatij
Winnicki ~~Albertus Sienicki~~ Antonij et Franci
sci Borowskich ac Casimiri ~~[illegible]~~
Winnickich sortium Bo D. Zdzięborz haeredum
et Possessor Cong S. Martinum Winnicki rne
per Jpm Arbor ex silva adjudicta Bo Zdzięborz
Spectans excisionis et Evectionis supra
Eiusdem Silvae devastationis frumentorum Curri
bus Conculcationis Innoq suo p Jud Officij pre
sens rsptu ac si Illationis Damnorum qd nunqm
deducet Instituto in juste Conculcationis ex
inde pienar in retractionis de quibus super
ipso extendens facta quae adhaerens An
teriori Maoni dabit in forma latior

Ignacy Winnicki z pp Antoni Franciszek Borowscy
Kazimierz Winnicki st.

Suscepta Proad expti Comparione S. Antonij
Sienicki suo et S. Catharinae Myslinska Comitis
Suae rne Cong SS. Mariannam de Rukowskie
Kęsicka Relictam Viduam Matrem ac Casi
mir Kęsicki filium Dnos tum N. Albertum
Kotakowski famulum rne per Jpm Damnor

plurimos Instrumentis et Pratis Inventarijs
suis Illaonis Suum nullis de Damnis Cani
bus Cernitaonis et mutilaonis Causaonis Inventa
rios Proaus ex liberis parentis ad ferestam
abagere presumptionis Unius paris Boum
laboratilium ad ferestam abactos laboribus
maceratione exhalareq uno ex eisq Cau
saonis Insuper Superinvadens per Eumq
filium Proaus hostophoriam fractis feribus
Equi per Proaus ad ferestam abacti propria
sui authe ex ferestaonis famulos Proaus
à servitijs avocationis alioq tempore Do
mum Proaus superinvadens Inconveni
entiae peractionis sepissimisq temporibus
Per omnes Proaus et absens Centis varijs in
locis lesionis postposionis verbis Indecens
affectionis tum aliae Injuriae et oppressio
num facta quedabitq Informalatio.

Antoni Sienicki

Suscepta Proae Exprti Comparione S. Mathiae
Gizynski Suo et N. Francisci Dobrosielski
famuli sui nne Cons S. Joannem Dobrosiel
ski rne per Jpm absens N. Dobrosielski Proaus
famuli nulla habita nne infestaonis oppressio
nis Concussionis Concussionum Inquisione
pbandae Inflictionis morbi gravis Causatio
nis vestis Inferioris totaliter dis lacera
tionis Pilei Eius famulo Intercepti resti
tuere non Curaonis Insuper Quotae Viginti
Zpq per old S. Joannem Dobrosielski Jpm Paren

tem

Ten a S. Rozalia Zurowska maiąc Cantie accomodatie persolvere recusationis exin de metie Legis transgressionis facta quae dabit Infermalatia Maciey Giżyński st.

G. Valentinus Miłodrowski cens. Gn. Dionisium Strusinski maatur est exeo Quia suus maans Annuen do petitis Episdem G. Strusinski ut Tenum par Sclopetor. epis. Proprio ad Clarifabrum in Villa Kamionki Cemmanens. ad reparationem relegaret de facto Eadem Sclopeta p. Nobilem Josephum Wołczewski Eidem magistro relegavit et tribuit nunc autem postquam Idem Clarifaber fatis Cessavit nescit quo in fundamento Idem Gnus Strusinski praedicta Sclopeta in Vita a Magistro non recepta a se maens. Tenend. suo p. Judicijs Officij praeg. Instituto praetendere praesumit Quam maans de Indebita sui vexa ac Tenend. aggravatione irrogandaque super ipso eamde poenis maat.

Walery Miłodroski

G. Andreas Czachowski Sanus pttes RR. Generalem Plenipotentiam in Personas Gnosos Pauli Zołtowski Petri Rudowski Hyacinthi Przedpełski Chrisostomi Zielinski Caroli et Stanislai Zurowskich Mathiae Stanzewski Josephi Lossowski Valentini Strzeszewski Laurentij Bronisski Pauli Sulkowski ad Causas suas Judiciarias gnalitu Omnes et Singulas in queris Judicio vel Officio Rum Majoris Minoris Subsellij cum

quibusvis

quibuscunq Personis et occasione quarum Interveniens
tam ex actoratu quam Reatu vertens et agitandi idque
ad Triennium Integrum pro eo Rne praesentis Tribunalis
Andrzey Czachowski etc

M. Joannes Sokolnicki Tribunalis Plocensis suo
et M. Honoratae de Gumowskie Comitis suae
nomine sanus pltis RR. Quia Jure MM. ac SS. Con-
stantinum Milewski Martinum Goiszewski Ma-
thiam et Petrum Brzeskie Alexium Jarinski Sta-
nislaum Lębowski Paulum Chmielewski quadris
nomine Buczynski Zieniecki Rogucki Rudnicki Ma-
iewski Zambrzycki Ciechomski Paulum Zołto-
wski Mathiam Mazowiecki Hiacinthum Przed-
pełski Petrum Rudowski Bonaventuram Ciołko-
wski Chrisostomum Zielinski Mathiam Star-
czewski Paulum Sulkowski Eiusdem nominis Wolski
Laurentium Sokolnicki Melchiorem Mieczyn-
ski ad Jnnes vers et Illmos Ptes Eligit Consti-
tuit Inscribit ac Solemniter ordinat Dans et Conce-
dens Eiusdem suis Pltibus plenariam facultatem
et Omnimodam absolutam potestatem Causas suas Judi-
cianas qlibet omnes et Singulas in Omni Judicio vel
Officio Rni majoris minoris ac Subsellij Cum qui-
buscunq personis et Occasione quarum Interveniens
tam ex actoratu quam reatu vertens et agi-
tandi defendendi promovendi processus Institu-
endi Instituto ad finalem Juris gradum deducen-
di Decreta Suscipiendi a Contrarijs Motiones In-
terponendi Juta attentandi Executiones urgendi
Solismet vero SS. Paulo Zołtowski Chrisostomo
Zielinski et Mathiae Starczewski Condemnatio

nibus

nibus ex Pte Recognoscen et absen super quo
cunq obtent et obtinenq obliciendi et a loco standi
arcendi poenas Judiciarias In Constitucionem
loci standi ad judicatum vel ad judicandum levandi
de levatis nrae Recognoscen Quietandi Rigores
Decrt Extendendi Ceteraq munia veros et
Ultimos Pttes Concernen debito Legis tractu
et Ordine peragendi et Exequendi promittens
et Inscribens se Jus Rem quid quid per Eosq
Pttes actum et Constitutum fuerit pro firmo
et Valido Susceptum ac in Nihilo Contradictum
fere Quamquam Altiam ad Triennium integrum
duratum vult ac Pcem declarat Pcem sua
Rgne Prussa firmam.

Jan Antoni Sokolnicki

Suscepta Maad ex Pti Companione S. Alberti
Ostrzykowski Conq S. Alexandrum Stawinski
rne per Jm virtute Decri Judicij Officij Pcem
Jrr Eunq S. Stawinski ex una et se Maam
parte ex altera prolati Condescensionem ad
Bm Satkowa assignam acisaonis Diem
Eiusq Condnis determinam pro rescia
S. Matheo Lisowski Bl Plocen pro curaonis
Eiusq autem S. Burgrabij pro Expedienda
hacce Condescensione non Conductionis qui
nimo Eiusq Condnis prorogaonem Elaboraonis
taliq modo multam expensam sibi maam Cau-
sationis de quam bonificaone facta quae
dabit Informa latius

Woyciech Ostrzykowski

Suscepta Maiori expti Compañone S. Nicode
mi Karwowski suor et SS. Petri Alberti et Sta
cii Thi Karwowskich fratrum suor mre Cong
SS. Lucam et Stanislaum Karwowskie atq
Joannem Szatkowski mre perspn Trno suo
p Jus officij Pseus rsptu Extradionis
guardae rer et Inventarior apud Maiorem et
absens irreperibilium sibi Maiorem et absens
Instituto Injuste Concitaonis insuper per S.
Stanislaum Karwowski visionis Cuiusq
in agros maiorem Conducere presumptionis
de ir exinde pecnar insetractionis de qui
bus superspn extenuo facta quae dabit
Informa latior Nikodem Karwowski m.

S. Michael Rycharski suo et S. Annae Zawidzka
primi old S. Ludovici Kolczynski Qdi ad praesens vo
ti Contis suae mre in et Cong S. Joannem Kolczyn
ski maatur est Ex Eo Quia licet si Jus S. Kolczyn
ski pero ptime scivent se ~~[illegible]~~ maiorem non
nisi spatio unius anni in possessione sortis Bri
Kędzierzyna extasse seq hoc in tempore una
vice ~~[illegible]~~ frumenta utriusq generis ex Cam
pis propria sui aut the Collegisse in postq Eius
sortem S. Miszewski Tradione Offa perrectam
Esse attamen minime premissis attentis Deso
laonem Edificior de et deperdionem Inmemina
tionum sibi maiorem maone sua Coram actis
Pseus facta obicere presumpsit Ideo maiorem
suo et Cuius supra mre de Diligentia in pre
missis atq maonis Eiusq Cassaone maat.

Michael Rycharski m.

Officium praesens Cuius Caput Plurimum apud Sm Carolum Gosz-
czynski Concussionem videlicet in Cervice Concussum
notabile rubicundum, item in Scapula Sinistra
Vibicem magnam latam longam flavedinosam
Sanguine suffusam, item intra Eandem Scapulam
alteram Vibicem Rubicundam longam vidit et
debite Conspexit, quibus Concussionibus Dens
Obducens G. Joannem Lukowski Inculpavit In-
culpatque praesens cum Protestatione expersonali Compa-
ritione. Ejusdem G. Caroli Goszczynski cens. Eundem Gnd
Joannem Lukowski Ratione per ipsum nulla habi-
ta adae Provens. praetensione, seu Provens. in Campis
bene Goszczyno praesenti, aggravationis oppressionis,
flagro Converberationis Concussionum in Obductione
specificatae inflictionis, laesionis postpositionis Con-
temptuationis, exinde metae legis transgressionis ac
aliae injuriae et Inconvenientiae facta quae dabitur
in forma Latus. Karol Goszczynski &c

Suscepta Protestatio expersonali Comparitione Sr. Ambrosij
Dłużniewski cens. Gr. Josephum Kanwowski Ratione
per ipsum sumpta quadam cens. Provens. in Vi-
ris in locis ac Diversis Ceram Personis Provens.
ing. laesionis, postpositionis, Lineris Nobilitaris
Constitutionis, Sororinae Provens. nulla de Causa ag-
gravationis oppressionis Concussionis Concussio-
num quae licet non sint Obductae Inquisitio-
ne tamen probabunt Inflictionis Restis in quo
equi Provens. fuerant ligati destructionis

Provens. Damnat

damnum plurimum instrumenti et Pratis Provae
illationis eamde metae legis transgressionis
facta quae dabitur in forma Latior
Ambrozy Dłużniewski

Offm Praesens Crenae lapsus Plocensis apud Nobilem Antoni
um Rachocki Concussiones videlicet in genua fac
ci dextra Concussum notabile cum derasione
cutis modica parumper intus mefactum, item
in naso Concussum verubicundum vidit et debite
Conspexit quibus Concussionibus Idem Obdu
cens Jo Joannem Lubowski Inculpavit Incul
pavit Praesens cum Protestatione expersonali Compa
ritione Episcopi Nobilis Antonij Rachocki eaque Jure
Jo Joannem Lubowski Ratione per circa
Custodiam Inventarii Provae praeventi nulla
habita, praetensione nec ex aliquibus damnis
quinimo ex sola invidia Provae flagro Con
verberationis Concussionis Concussionum in Ob
ductione specificatae inflictionis laesionis post
positionis eamde metae legis transgressionis
facta quae dabitur in forma Latius
Antoni Rachocki

Mfica Sophia de Lempickie Pincernidissa Zacorci
mensis et Mo Alexandri Woldowski Relicta Censens
Vidua Maata est ex eo Quia Eadem Maatis Con
siderata Certis Circumstantiis et Interventiis
ne aliquam in Substantia sua Patiatur jactu
ram Plenipotentiam Coram Actis Praesentibus sub
Celebratione Judicii Feria 2da post Dominicam
Misericordiae

Misericordiae proxima, nempe Die 26ta Mensis Apri
lis ac praesentem Recognitam per praesentem Mandatum
revocat nolumque Rubor habere. Declarat ac de
Diligentia in praemissis Mandat.

Zofia Wołoska

Videatur hoc loco Mandatum expressi Companione M. Tho
mae Rosciszewski Pocillatoris Raciążeniensis olim M. Caro
li Rosciszewski Thesaurarii Sieprzeniensis sterilitate de
cessi fratris germani suo et aliorum Commissorum nomine Conv.
et Joannem Maciejowski respectu Circumstantiarum
in eadem Mandato expressarum pro Copia extat Inproductis

Thomas Rosciszewski
Pocillator

S. Fabianus Grzybowski Canonicus Trinitatis Zawstrzę
sanus praeter RR. Generalem Plebanum in praesentia SS.
Pauli Żółtowski Mathiae Mazowiecki Petri Ru
dowski Hiacinthi Przedpełski Josephi Zempicki
Eiusdem nominis Łosowski Caroli Żurowski Pauli
Sulkowski ad Causas suas Judiciarias praeter
Omnes et Singulas in Omni Judicio vel Offi
cio Regni majoris minorisve subsellii Cum
quibuscunque praemissis et Occasione quarumvis Inter
venientiarum tam exactoratum quam reatum vestrum et agi
tandum idque ad Triennium Integrum prae
sentem sua Recognitione praemissa
firmavit

Fabian Grzybowski

Videatur hoc loco Mandatum expressi Companione M. Jo
annis Starorypinski et S. Petri Rudowski Ca
merarii Trinitatis Plenae idque respectu Impetrandi Bra

chij

Brachij Militaris pro peragenda in Bnis Zuko
wo Exdivisione tum irrogandae poenis rapta irrita
tae Exdivisionis facta prout Copia sermi Senatus
extat. Joannes Starorypinski C. G. T. D. mpp
Petrus Rudenski C. P. Pl. mpp

M. Joannes Starorypinski Camerarius Grani
tialis Terrae Dobrinensis sanus peter RR
Quia Jure S. Mathiam Starczewski B. Plo. ...
in suum verum et Splendorem Pltem Eligit Constitu
it Inscribit ac Solenniter ordinat Dans et Con
cedens Eiusdem suo pltis Plenariam facultatem
et Omnimodam absolutam potestatem Causas
suas Judiciarias quibus Omnes et Singulas in
omni Judicio vel Officio Rmi majoris mino
risve Subsellij Cum quibuscumque primis et Occasio
ne quarum Interveniendi tam ex actoratu
pro reatu vestrae et agitandae tuendi defendan
di promovendi processus instituendi Instituti ad fi
nalem Juris gradum deducendi Decreta Subscriptio
endi a Contrarijs motiones Interponendi Juxta
attentandi Executiones urgendi Condemnationibus
ex Pte Recognoscendi obtenta et Obtinendi obiicien
di et a loco standi arcendi Summas quamvis
Marcas ac poenas etiam in Constitutionem loci
standi adjudicatae vel adjudicandae levandi de
levatae Rmae Recognoscendi Quietandi aliquos
Decreta extendendi alios Pltes quo ad promo
vendae Causas in locum sui substituendi Cete
raque Munia verum et Splendorem Pltem Concer
nens debito legis tractu et ordine peragendi
et Exequendi promittens et Inscribens se Jus Rem
quidquid per Eundem Pltem Actum et Con

stitutum

stitutum fuerit pro firmo et valido su
scepturi idq sub Damnis Trnbus quibusvis
rpbit suis cum posteris. Joannes Starorypinski
c. 94 [illegible]

Suscepta Maad cepli Companione S. Stanislay
Rogiński cong S. Cuiusvis mris Chorzewski me
Trnd suo pro Jure Officij Pcey rptu solucionis
summae Centum Triginta Zyny sibi maay
instituto Conciliacionis Quietacionis autem de
persoluta ab Eaq summa provisione per
ipsa se Maay in Quantitate Octuaginta flor
Pol levata in rem Maay nolle tribuenis Jmo
Eiusq provisionis insimul cum summa
Orgli solucionem pretendere pcumptionis de
eiusdem Maay injuriacionis facta quaeda
bit Jnferma latior Stanisław Rogiński st.

S. Thomas Smardzewski in et Cay S. Nor
bertum Jaroszewski maatus est Ex Eo Quia
licet si Jq S. Jaroszewski per belle sciverit se
Maay S. Mariannam Jaroszewska Eiusq
S. Jaroszewski filiam pro tunc in Cunabulis
existeq Spatio unius Anni cum famula
Eiq S. Mariannae Jaroszewska adiecta Conser
vasse et Eaq victu suppeditasse Damna
plurima in frumentis et Pratis Jnventa
rijs Eiusq S. Norberti Jaroszewski sibi maay
quotannis Jllata Extasse attamen non
benificatis pmissis se Maay Trnd suo
pro Jure officij Pcey rptu persolucionis Quotan.

unius Sexaginta flor Pol. in qua a se maam
Equum modo licitato accepit, alterius Octo
itiae fl. per N. Dąmbrowski ipsi admini
stratorem a se maam perceptae Concitare
praesumpsit militisq expensas inducere Co
natur Ideo maam de decernendo in acto
ratu Jpi incompetenti actione Jam vero
pretensionum Maam demandanda bonificatione
atq irrogandae poenis praeatur ad haerendum
alterius maoni maatur
Tomasz Smardzewski d.

Suscepta Maad expli Compatione S. Bar
tholomei Zwarowski suo et M. Nicolai Ta
czanowski Vexilliferi Terrae Vielunensis Dni
sui Bri Siemiętkowa haeredis rne Cae
Jpi Franciscum Xaverium Zboniski Chrum
Raciążecki Ord. S. Stanislai Equitem Bri
Gradzanowa haeredem rne per Jpi Subdi
tor in numero Novem ex Bni Siemiętko
wo maam Pbli haeredit ausuger ad prae
sens in Bnis Gradzanowo reperibilium
ad requisiones maam principalis extra
dere non curaonis insuper Trnd suo pro
Jure officij praesens rsptu extradionis
L. Barbarae Wypychowna in Bnis Sie
miętkowo nativae et de Eius Bnis Subditae
ad praesens L. Martini Szajewski Prae liberae
Conditis seu potius utrorq Conjugum maam
Pbli Instituto Concitare praesumpsit de
decernendo in actoratu Jpi incompetenti

Actione

Actione atq demandanda Extradione de Bm̄o Siemiątkowo Subditorum nec non irrogandae poenis ~~mandatum~~ facta quae dabitur Informatio Bartłomiei Twarowski mp

Actum in Sto Procensi idq Sub Celebratione Judicii Fo 1ma post Trinitatis Scapularis B. V. Mae pro Subiecto Dei 21m mensis Julij ao Domini 1784.

Videntur hoc loco Suscepta Mandatio expersonali Comparitione Famati Mathaei Ziemicki cum Gn Simonem Kokoszczynski Idque respectu sui Maiorem indebite Commissione Economica Thesauri Rm̄i Cenitarnis Item Eidem aggravationis ac Aliam Circumstantiam facta per Copia Parata Polonico idiomate Fusius extat in actis Mateusz Ziemicki

Suscepta Mandatio expersonali Comparitione Gnosorum Francisci et Joannis Dłuzniewskich cum Gn Vincentium Dziarski et Annam Wyrzykowska Invicem Cingulatione per ipsos Scendo optime quod sui Maiorem ipsis nullam Violentiam intulerunt nec Cum alijs Personis ~~ad Ipsa~~ Femina specificata ad illatam ipsis Violentiam ~~[illegible]~~ immiscuerint, aut quovis modo de se implicaverint, nihil minus ~~[illegible]~~ Ex Mandato Dziarskie indebite ~~[illegible]~~ Maiorem in calce quaeq nunquam dedecibi wa obiciendo Judicij Officij per Cenitarnis ni pri Litis expensas frustraneas superinductionis de Debita Itaq sui vera ac Femina aggravatione tam in ganda super ipsi Poenis facta quae dabitur in forma Tabu

Franciszek Dłuzniewski

Jan Dłuzniewski

Videat Loco suscepta Maatio expersonali Compa-
ritione G. Mathei Stanisławski cum GG. Josepho
Ciołkowski et Veronicam Stawrzyńska Congis
idq. respectu suae Maatis indebite in Possessione
Tenutaria interturbationis ac Aliae Circumstan-
tiae quae Copia extat in actis.

Mateusz Stanisławski mp

2

G. Joannes Kozłowski dictus Bronisz Sanus pllus
RR. Generalem Plentiam in Personas Gnd. Pauli Zot-
towski Petri Rudowski Hyacinthi Przedpełski Mathiae
Małdzieski Bonaventurae Ciołkowski Chrisostomi
Zielinski Caroli et Stanislai Zurowskich Josephi Lesz-
ewski Eusebii nunc Tempicki Mathiae Starczewski Valen-
tini Strzeszewski Pauli Sulkowski Laurentii Bro-
nowski Mathei Lisowski Francisci Kołoszczyński
Laurentii Sokolnicki ad Causas suas Judiciarias gene-
raliter Omnes et Singulas in Omni Judicio vel Officio
Rei Majoris Minoris Subsellii cum quibuscunq.
Personis et Occasione quaedam Interventionis tam exacto-
rati quam reatu vertenti et agitandi idq. ad Finem
cum Integrum Pro sua Rei Missa Primaria.

Jan Koskowski mp

2

Jus Casimirus Niesiołowski cum GG. Romualdum et
Josephum Fratres suos Germanos Niesiołowskie Maatis
est in eo Dnia ipsi bene existentes informati quod
post Subscripta Sui Maatis et Ipsa Parentum facta

Maatis

Maiorum Aedificia nonnulla de nove Radice ~~[illegible]~~
~~[illegible]~~ extruxerint nonnulla restauraverint, Eandem
Substantiam post Parentem delectatam in
quam Optimo Statu Conservarent notabiles
expensas in funebralia et Exequias Maiorum et ipsorum
parentis subierint Stante Revolutione in Regno
Pro Contributiones Varijs Militibus ac Expeditionibus
et Eadem Substantia tribuerint, tum alias quo
ta pro necessitate fundi Laesivo Regestro Conscri
pto Specificatas erogaverint Gmathiam Niesiu
towski sub Maiorum et ipsorum fratrum pedelaterum
circa se Conservaverint, Victum et Amictum eidem
providerint, Attamen ipsi his minime Consideratis
non Rectitudinis Summis Suprascriptis nec Alijs Maiorum
Pensionibus beneficatis, aequaliter Substantiam post
Parentes Derelictam secum Maiorum exdiviserunt ta
literque Damnum notabile Maiorum intulerunt qua
re Maiorum Consensu ac Inspiratum de Vindicatione
Suprascriptorum praetensionum et Summarum Maiorum pro
Maiorum Miliorationi in Nullo derogando.

Kazmierz Niesiołowski

2 Gnosd Rosalia Gizinska, od JP Nicolaj Kwasiborski
Consensu Relicta Vidua Sanapter RR Generalem
Plenipotentiam in Personas Gnosd Pauli Zołtowski
Petri Rudawski Hyacinthi Przedpełski Chrisosto
mi Zielinski Caroli Turski Mathiae Stawczyński
suo et Gnosd Joannis et Anastasiae Filij et Filiae Lauren Kwa
siborskich nato

Laurentius Dromirski ad Causas suas Judicianas
gnalitu Omnes et Singulari in quovis Judicio vel
Officio Rei Majoris Minoris ve Subsellij cuius
quibuscunq Personis et Occasione quadris Interve
nientiae tam exacerbata quam reata vatenq et
agitandi idq ad Biennium Integrum Pdcq suae
Rei Pnysa Tomasz Rozalia Kwasiborska

Suscepta Protestatio expersonali Comparitione G. Victoris
Balinski suo et Inscie Constantiae Bzeskaentis suae
nomine eorq Gro Fabianum Bzeski Ratione perpetuo
supra eorq se Provanq et absenq Centum Juridia tempore
Commansionis in bonis Lubowo Sepissime Provanq
infestationis rixae et Contentionum excitationis, sub
absenq Provanq domi Supermodendo Residentiam
Provanq Absenq Provanq Centu Ipsum pgnantis sine
omni Consideratione detrimenti Sanitatis et vitae
certa vase ab aqua graviter Percussionis, variae
inconvenientiae pstum peractionis, insuper in Oppido
Raciqz tempore nundinarum ibidem Celebratae Provanq in
sperata Vibrata framea in Provanq se defendendi
velle Convulneratione Comminationum variae in
Vitam Provanq pplatationis, exinde Metae legis trans
gressionis ac Aliae injuriae factae quae adhaerendo anterio
ribus Provationibus dabitq inferme Latio
Wiktor Balerski

Suscepta Protestatio expersonali Comparitione G. Thomae Kra
sinski suo et L. ~~Thomae~~ Lucae Famuli sui agrestis

nne

nomine eorum Gnosos Ignatium Thomam et Lucam
Lisowskie Ratione per ipsos ~~Cor~~ in Collateralitate
suum Proprium Commanendo Centenus et Incessanter
Consulto Inventariis Sub in Prata bonis Krasi
no impulsionis Damni notabili Inventarii Eidem
Mationis, et solummet G. Ignatium Lisowski
Proprium Eidem Inventarii ex prato depellendo infe
stationis aggravationis Colaphisationis et pectore
arreptionis huc et illuc protrusionis Vestium
Dislacerationis Inventariis ad ferestam abagere
non permissionis, et G. Thomam Lisowski Alexan
~~Proprium~~ Lucae Proprium Famali similiter circa Eadem
Damna sese opponendo oppressionis Concussionis
et Omnes Proprium Laesionis postpositionis, Commi
nationum variarum appellationis, eandemetu legis
transgressionis ac aliarum injuriarum facta quaedabitur
in forma Latera. Tomasz Krasinski et

MRGP. Martinus Wygodny de Rochny Authus et Jurat
palam Rit Quia ipse habitus Suum DD. Luca Sulko
wski et Joanne Leyczatkowski evidentioris Testimonij
ergo Sibi adhibitus ex Requisitione Officiosa Gnosi
Jacobi Lukowski fuit in bonis Lukoszyno Magna
Die Dedicina in Acta Centenaria et Eodem Condescendens
in Casu Epiaedi Requirens hereditaria. et G. Mari
annam de Winnickie Ultimi nuptus Mieczynskie
modo Tenutario Possessa in Campo hiemali Sulcos
Viginti Unum non Consemitatos jam vero in Campo
Vernali Novem Sulcos hiemales similiter non Con

seminatos

seminatos Item in Sectis Stabuli et Lolodiorum in non
nullis locis Stramen exceptum et Eadem Sectam
nuncata item in feribus Lolodiorum binae asseres defi
ciunt, et non reperiuntur, Vidit et debite Conspexit
de quo Praesens Jdem Mlis fecit Relationem cum Maiore
ex personali Comparitione Episcopi Jacobi Lubowski
cum praefatam Gnam Mariannam de Wennickie
primi et Jo Sobolewski Secundi expost voto olim
Jo Mathei Mieczynski Relictam Consortem Vidua
Ratione per ipsam inito secum Maiorem respectu Tenu
tariae Possessionis Sortis Maiorem hereditariae in bonis
Lubossyno Sittae Triennali Contractu Stante Posses
sione Unius Anni Eiusdem Sortis Supine devasta
tionis aedificiorum desolationis, Inseminationum tam
hiemalium quam Vernalium non In tali quanti
tate et qualitate pro in Suam receperat Possessio
nem, ac in agris non bene Cultis et ad excipiendum
Semen non bene Accomodatis reseminationis, Per
sed Oleribus non Conseminationis Campi magorij
nihil quidquam Cultionis, hic peractis Ruinis Contra
veniendo altedicto Contractu ex Sorte praefata post
ex expirium Unius Anni migrationis, et ad bona
Bialosberg sese transportationis Episcopi Sortis sine
Anni Regimine relictionis eamdem Penam insecta
ctionis de quibus Super ipsa irrogandae et extendendae
tum Vindicatione praetensionum Sua facta quoddam
Bt informe Latus. Jakob Lubowski etc.

Suscepta Protestatio ex personali Comparitione J. Martiani
Kanowski

Karwowski cum G. Andream Karwowski Ratione per
ipsum sumpta cum ac Provarum invidia Varij in
locis ac Diversis Coram Personis Provarum male
vole lesionis postpositionis Contemptuationis
hereno Nobilitatis prostitutionis, improbabilium
numquam deducendorum Objectionis, Comminationum
Variarum prolationis, Diversimode Provarum affectio
nis eamde metu legis transgressionis ac Aliarum
injuriarum et Inconvenientiarum facta quaedam infer
ma Latior.

Marcyan Karwowski

Suscepta Protestatio expersonali Comparitione G. Mathaei
Korzybski suo et Nli Gregorij Dobrenicki famuli
sui nomine cum Gnoso Gasparum Kerytowski ~~Ratione~~
et Febroniam Brudzienska Gnicem Cenges Ratio
ne per ipsos in Domo Provarum propria Commanendo
rixarum et Contentionum saepe saepius secum Provarum
excitationis, Provarum binis Vicibus nulla de Causa
aggravationis oppressionis Concussionis, et Absque
G. Dobrenicki Provarum famuli similiter tra
ctationis Stercoris Provarum propria Authoritate in Cam
pum suum evectionis, similiter et equo Provarum
absque Consensu Provarum labor exercere praesumptio
nis Provarum lesionis postpositionis Contemptu
ationis eamde metu legis transgressionis
facta quaedam informa Latior.

Mateusz Korzybski

Gnosus Mathias Dobrenicki in et cum Gnoso Antonium
Borowski Bcd. et Catharinam Dobrenicka Ultimi
nuptus

Offm Praesem Czecz Capit Plocz ad Obla
tionem M. Sophiae de Lempickie ob M. Alexan
dri Wołowski Relictae Contis Viduae Regestrum
Rer Mobilium Inventarior totius Supellecti
lis Domesticae fatis ab Praefati Offerens ma
nu derelicto Consorum manuq Offerens Subscrip
reproducens ad acticam actisq Praesens ingros
sandum suscepit In Tenore sequens Regestr Po
zostałych Rzeczy Inwentarza Zboża Suken
ty Innych sprzętow Gospodarskich po smierci
niegdy S.P. WJPa Alexandra Wołowskiego
przez WJmPa z Lempickich Wołowską Po
zostałą małżonkę wdowę Dobr Sokolnik Panią
Wianną y Dożywotnią Dnia Szesnastego
~~m~~ mca kwietnia w Roku 1784. spisany.
Papiery Dokumentow rożnych w Plikach
z podpisami na Wierzchu przez Summaryu
sze ułożonych do Dobr Sokolnik Szczawina
Luszczewa Wolki należących znayduie się
wpudle ~~pl~~ Plikow Czternaście. Kartę ręczną
na Czerwo. Złot Sto za Żywota oddał S.P. mąż
mey JPu Stanisławowi Wołowskiemu Bra
tu Swemu Rodzonemu Teraznieyszemu Opie
kunowi karta od JPa Michała Pyrzanowskie
go Dnia 21go Sierpnia Roku przeszłego 1783.
S.P. mężowi memu dana na Summę 1908 Złot
Pol kartami Dwiema powyższemi zapewnio
na. WJP. Pilchowski Woyski Wyszogr. pozo
stał winien za Zboże na frokt wzięte od nie
gdy męża mego Czerwonych Złot Dwa Złot
Pol Dziewięć Gotowe Pieniądze Pozosta
ło się gotowych pieniędzy od Sterszka Kupca
Płońskiego na Pogrzeb Odebranych Czerwo.

Czerwo Złot Trzydzieści Dwa co uczyni p Currenti
Złot Pięćset Siedmdziesiąt Sześć Expens z tych
Pieniędzy na Pochowanie Ciała S.P. męża
mego Wigilie msze Złe Exorty Kazania
zapokładne Xiężu Proboszczowi Babosze
wskiemu y Jnnym Konwentom podług Rege-
stru pod Dniem 10go marca w R.u Zera
znieyszym 1784. spisanego Rękami Gwar
dyanow y Jnnych Xięży podpisanego wy
dałam ryczałtowey Summy Złot Pol 511. di
co 511. Złot Pol z tey że Summy Trzydziestu y
Dwach Czerwo Złot Zapłaciłam Długi po
nieboszczyku mężu moim pozostałe Zocest
Żydowi Jakubowi Kupcowi Płońskiemu za
Sukno y Płótno na Barwę za Życia niegdy
męża mego wzięte Złot 47. Groszy 15. dico
Nro 47. Gr. 15. JPu Pawłowi Wołowskiemu
do Gadzanowa Bratu Starszemu nieboszczy
ka męża mego wypłaciłam prowizyi resztu
iącey Złot Pol ~~[illegible]~~ Pięćdziesiąt Trzy gr 6. Nro
53. Gr 6. JPu Antoniemu Pniewskiemu Burgr
Warsz y Wincentemu Szekkuckiemu zapła-
ciłam Długu za niegdy męża mego Złot
Pol 10. dico Nro Złot Pol 10. przyłączywszy tę Sum
mę na Pogrzeb Expensowaney wyżey wzmian
kowaney y wyrażoney do tey wynosi Sześćset
Dwadzieścia Jeden gr Dwadzieścia Pięć di
co Nro 621 gr 25. naddałam więc Swoich Pie
niędzy Złot Pol 45. gr 25. Nro 45 gr 25.
Suknie mundur Płockiego Wdztwa fran
cuskiego Sukna niezbyt przechodzony Dobry
Jeden mundur tegosz Wdztwa Barakono

wy

wy Jeden wtym Kontusz Dobry Żupan wy
szarzany Żupan Morowy Białły także Pod
szarzany znacznie Żupan Sukienkowy morde
rowego koloru Dobry Jeden Żupan francu-
skiego Sukna Żółty Dobry ieden Kapota Su
kienkowa wkolorze Kastorowym przeszarza
na Dobra iedna Pas Stambulski ze Złotem
y Srebrem wkarpiową Łuszczkę mocno z sza
rzany Jeden Czapka Kapuza z Siwem Ba
ranem Wierzchem Papuzem dobra iedna Czap-
ka letnia z Barankiem Czarnem wązkiem
Konfederatka wyszarzana stara iedna ~~z~~
w Żupanie atłasowym Czarnym w kontu
szu pomarańczowym francuskiego Sukna
Czapce letniey z Siwem Baranem Pasie kitay
kowym mundurowym pochowany iest mąż mey
zpodnie manszastrowe Szafirowe niemieckie
nowe iedne Spodnie Ponsowe Sukna francuskie
go stare iedne zpodnie Karmazynowe Sukna
francuskiego stare Jedne Opończa Sukna
Gerlickiego Szara Dobra iedna Futra Delia
wilkami z Wierzchem Kaparowym Sukna
francuskiego nowa Dobra Jedna futro Dru-
gie powszechnie z wilkami z Wierzchem
Sukna Gerlickiego wkolorze stalowym mo
cno poszarzane iedno Baranki Czarne węgier
skie Stare zpod bekiesy Jedne Bułow sa
kowych Par duże Skura prosta krowia wy
prawna Jedna. Szable Szabel Duże Je
dna nowo w Capę oprawna bez Pasków Dru
ga Stara w kuc Oprawna bez Kapturka

z Paskami rzemiannemi Trzcina z Gałką ko-
ścianą białą w Srebro oprawna Jedna Że-
gar Scianny bijący z wagami Szafą Nie-
bieską malowaną okryty Bielizna Ko-
szul roznych Szwabskich Dobrych y podsza-
rzanych 12. Prześcieradeł Szwabskich Jeszcze
dobrych do Obszywania Betu y kołdry Sześć
dico mo 6. Prześcieradeł lnianych Spodnich
Trzy mo 3. Puszewek Szwabskich Dobrych
z poduszek Sześć dico mo 6. Pościel. Bet
Puchowy z nasypką Płucienkową z kitayką
Zieloną Dobry Jeden Poduszek Puchowych
z nasypką Płucienkową Sześć mo 6. Pierna-
tow Cwilichowych nowych Pięć mo 5. Kołdra
Gredytorowa Niebieska poiedyncza bawełną
przeciełana mocno przeszarzana Jedna
Kołdra kitaykowa Karmazynowa podwoy-
na przeszarzana ieszcze Dobra Jedna Pawilon
Płucienkowy poiedynczy ieszcze nowy Jeden
Obrusow ordynaryjnych Trzy Jeden Duży no-
wy Dwa małe przeszarzane Serwet ordy-
naryjnych nowych Tuzinow Dwa Ręcznikow
Przeszarzanych Ordynaryjnych 3. Szkło
Szklanek Kryształowych większych y mniey-
szych Gładkich 12. Kilich do Wina Kryszta-
łowy rznięty Szredni 1. Kiliszkow Kryszta-
łowych małych Gładkich 3. Budlow do Piwa
Dużych Szkła Czarnego Siedm Butelek
Kwartowych ordynaryjnych 33. flasza sztu-
fowa Szkła Białego Jedna flaszek małych
Szkła Białego Trzy Sulniczek Szklanych

Dwie

Duże Cyna Misow Obręczowych Dużych 2.
pułmiskow Cynowych 8. miseczka z uszami 1.
Salaterek 3. Łyszka Duża 1. do Cięstowania
Łyżek małych 13. Liktarzy Cynowych 3. Likta-
rzy prezmentalowych 2. Jeden zepsuty Kro
pielnica Cynowa 1. noży stołowych Par 9.
Talerzy białych 12. Talerzy Gdańskich 13.
miedz Kocioł do piwa robienia wieńcey iak
pułbeczkowy Stary zły 1. Kociołek do Herbaty
Dobry 1. Imbryczek do kawy miedziany 1. Rą
dli miedzianych 2. Konef miedziana puł
trzecia garcowa do Piwa noszenia 1. Imbry
czek spiżowy do kawy 1. Imbryczek Blaszany
do kawy 1. Grapow Żelaznych 3. Jedna Duża
Dobra Dwie małych Złe Skrzynie Skrzy
nia wielka od Pościeli nowa Żelastwem
Opatrzona na kłudkę zamykana 1. Skrzynia
Dwułokciowa Stara Dobra na Zamek Za
mykasię z Zawiasami Żelaznemi Skrzy
nia Pułtorołokciowa nowa na Zawiasach
Żelaznych na Zamek francuski zamykasię
Kufer okrągły Obiły Skurą Stary iuż niedo
bry na zamek zamykany Jeden z pizarnia
z przegrodami stara zła na kłudkę zamykana
Szkatułka stara ieszcze Dobra przez Zam-
knięcia 1. Kałamarz do Papierow Stary Już
zły Czarną skurą oprawny z Zameczkiem
złym Jeden Obrazow na Płutnie Trzy w Ra
mach Jeden nowy Dwa stare Stołowe Po
snowych Pułtorołokciowych niebiesko malo
wanych na Stalugach Dwa Jeden z Szufladą

Stolik Sosnowy Zielony z Szafką na Zamek Za
mykasię okrągły 1. Stoliki mnieysze Dwa
Sosnowe Jeden z Szufladą dobry drugi zły
na Sługach Obydwa Stolik Okrągły pro
sty mały Jeszcze Dobry Stołkow Zydelkow
Sosnowych niebiesko malowanych do
brych 6. Krzeseł nowych Dębowych Toczo
nych 12. przeobicia Stołkow Zydelkow
Dobrych prostych stolarską robotą 5.
młynek od Zboża Stolarską robotą w Spie
chrzu Stołek Zydelek z poręczą Jeden pro
sty Ławow Długich Stolarską robotą
Trzy Zydel z poręczą stary Długi w Poko
iu pierwszym Kredem malowany ~~[illegible]~~
w Orzech wielki u gury kradka da kłudkę
zamykasię w Srodku Szuflady 4. Mysko
Drzwi na Zawiasach Zaczykiem na Za
mek francuski zamykasię Kredem w Po
koiu Drugim na Rogi Robiony Drewniany
w Orzech malowany na Aczyk y Zamek
Zamykany Łużek poiedynczych Sosno
wych Naryh Jeszcze Dobrych 3. Dębowe
Jeszcze 1. magiel Dębowy Dobry 1. Zeta
zo od Parawaniku Nare ieszcze dobre
Dywan Turecki Jeszcze Dobry Jeden Kili
mek Ordynaryjny ~~Dymowy~~ Domowey roboty
Jeszcze Dobry 1. Koc kosmaty Węgierski Sta
ry zły 1. Obicie nad Łuszkiem perskie Nare
Jedno Worow dwukarczykowych do Zboża 6.
Zetastwo Siekier Dużych Dobrych 4. Topur
Ciesielski 1. Toporek Sląski 1. Nuż Olsny 1.
Swider Denkowy 1. Swider Zyblowy Dobry 1.

Swiderek

Swiderek Łatny 1. Węgelnica Żelazna 1. Rydel 1.
Kopernac 1. Szpadel Kopaczki 1. Kosa trawna 1. od
Sieczki z Ludą y Starnicą Rzezak 1. Wideł Żela
znych do Siania Dwoie Młotkow do klepania Ko
sow 3. Babkow 3. Klamrow 3. motyka Stara zła 1.
Szynkow pomiernych Żelaza 8. Żelastwa Ro
znego Starego wpudłe znayduie się Sztuk Kilka
naście Szerzpow Pięć nożycow do Strzyżenia 7.
Siekacz Krzywy 1. Roznow 2. mały zły większy dobry
tesak do Kuchni 1. noży Czeladnich prostych 3. Rusz
Doby 1. Patelnia Dziurawa 1. Brytwanna Wielka
Nowa 1. Trynuk od Rądli mały 1. mozdzerz Żelazny
z Tłuczkiem 1. Rurki od Swiec Blaszane Zaga 1.
Piła Fracka dobra 1. Kłudek do Zamykania Sło
dul y Spichrza 8. miech Kowalski Dobry Ko
wadło Złe 1. Szparag Dobry 1. Młot wielki 1.
Dwa małe ręczne dobre Szrubel 1. Durszlak 1.
Dobre Kliszczow Dwoie Dobrych Gozdziownic
Dwie Dobrych Statki Drewniane. Wozow Sta
rych z bieżonych okowanych Dwa Sani Do
brych Dużych Gospodarskich Dwie wozek ordy
naryiny ze Szelwagą Jeden do niego koła 4.
nowe bez Okucia z osiami Sanek Dwoie Du
że y Małe Dobre z hakami Żelaznemi Płużyc
Starych Jeszcze dobrych z Żelazami wyżyłemi
Jeszcze Dobre Pięć radło znaczeni stare złe 1.
Bronow Starych 6. Szlow Parcianych z ogłowka
mi do nich należącemi złych Para 1. Szlow Rze
mianych Starych 4. naczelniki do nich rze
mianne nowe pułszerkow rzemiennych
nowo przerobionych z parami rzemiannami
para 1. Szerow Starych rzemiannych Złych 4.

Kantarow Dobrych 2. Musztuk Stary 1. Uzdeczka
nowa 1. Leyce rzemianne parokonne iedne Ryn
gerdow starych 4. Derow Starych z tych 3. Kolaska
Kryta niedawno wyreparowana tę Oyciec moy
dał w Wyprawie Kolaska mała niebieskomalo
wana na dwie Osoby przez pokrycia ta y z konmy
starem Czterema y szorami rzemiannemi we
dług prawa mnie iest należąca. Konie Koni
Robotnych Starych 11. Podizdkow Dwa klacz 9.
w tych Jedenastu znayduie się u JP. Glinowie
ckiego w Glinowiecku klacz kasztanowata
z formanki Jedna przez niegdy męża mego na
zamian za konia wzięta razem z koniem na
powrot oddana do tych czas nieodebrana Rydło
Wołow Robotnych 6. Wołow wyrobkow biednych
3. Wuł 1. przez niegdy męża mego Piotrowi do
Szczawina na Załogę dany wołcow nieukow
Osmin Jeszcze nieobuczanych Stadnik 1. Ry
czek wypustek 1. Krow Rodzaynych 12. Jało
wek Dwulatek 3. Cieląt tego rocznych 4.
w tych Jałoszek ~~Tra~~ 3. byczek 1. Owiec Ro
dnych 118. Owieczek Jarlikow 37. Skopow Sta
rych 25. Baranow Starych 6. Skopow Cey
kow 28. Baranow Ceytakow 2. Skopkow
Jarlikow 30. Baranow Jarlikow 2. Kozioł Trze
ciak 1. Koza Rodna Jałowa 1. Swinie Wieprzow
Starych Dwa Wieprzow Knurow 2. Wieprzow
Roczniakow 11. Swini Rodnych 13. Dico mod 13.
Swini Roczniaczkow 10. Drub Gęsi wszystkich
Dwadzieścia Indykow wszystkich 18. Ka
czek wszystkich 14. Kur wszystkich 32.
Zboże w Ziarnie Żyta miarą Warszawską

Korcy

Korcy Korcy 157. Pszenicy Ozimney Korcy 14.
Pszenicy Jarey Korcy 5. Cwierc 1. Jęczmienia
Korcy 78. Owsa Korcy 40. Gryki Korcy 18 Gro
chu Korcy 14. Prosa Korzec 1. Rzepniku Korcy 2.
Siemienia lnianego Korzec 1. Siemienia kono
pnego Cwierc Jedna Żyta w Snopie ~~kup 20.~~
Żyta w Snopie kup 20. Jarki kup 6. Jęczmie
nia kup 80. Owsa fur Pięć Expem na wysiew
zpomienionego Gołego Ziarna wysiano Owsa
Korcy miary warszawskiey Korcy 50. Grochu
tąż miarą Korcy 9. Jęczmienia Korcy 30. Psze
nicy Jarey Korcy 6. Tatarki Korcy 18 Prosa
Cwierc 1. Rzepniku Cwierc 1. to wszystko zboże
tak w Ziarnie pozostałe iako też y Zasiew
mierzyło się miarą warszawską Zofia Wo
łowska post Cuius quidem Regestrum acta Pręcz
Ingrossationem Eadem M. Sophia de Lepickie
Wołowska offerens Justum Corporale ad Im
maginem Crucifixi Christi Dni Nri Jesu Chri
sti ~~obs~~ flexis genibus apposit In Cruce Duo
bus Digitis prout hocce Regestrum rerum mobilium
et Inventarior Totius supellectilis Domesticae
factis ob Sui Mariti derelict realiter Conscri
pit et nihil in praejudicium Eiusdem ob Sui Ma
riti Successor Celavit praestitit ~~[illegible]~~
~~[illegible]~~ et hocce Regestrum Pria
Officij Pręcz Quietatione denuo ad se recepit.

Zofia Wołoska

Suscepta Maad expli Companiono S. Joannis
Korzybski Br Smiłowa Praestimoniatum antea
cti Tenutarij Possessoris Cong Rtei Rndmos Constan

tinus

tinum Zboinski Cancellarium et Andream Cha
linski Canonicum Cathedr. Plocen. rne per Jpm et quia
per pfatum Prtem Rndmum Zboinski nec Sum
me Ducentorum Quinquaginta Trium flor. Grossor.
Quindecem Pol. ex Quotis Regestro per Maam
Consorum specificatis sibi maam provenientem Coa
gulatae per solutionis nec etiam supernisemi
nationum in Dicta Bta Smitowa per Maam im
portatae velle bonificationis Jam vero per Prtem
Rndmum Chalinski non solum avenue Cere
thor. Octo Coretho Duor. a Maam ano
modato restitutionis tunc labor. per homines
Sex per Maam ipsi immissos spatio Trium
Dier. pstitor. bonificationis verum etiam
scripto per ipm intem maam dato Possessio
nem Bri Smitowa maam intimam non
satisfactionis quinimo Eius Contraventio
nis De indicatione itaq Earum pretensio
num atq irrogatum Superutriq pcenisfa
cta quedabit Informatur.

Jan Korzybski st

P. Erasmus Gorski in et Cons. M. Ignatium
Rosciszewski Pocillatorium Rawiczien. maatus
est Ex Eo Licet si suum Maam ab loco M. Ro
sciszewski non nisi Equum pro Quota No
vem Aureor. hungr. cum Jpno Condictata
modo licitato acceperit attamen pfatum M.
Rosciszewski minime hoc attento Trnd
suo pro Jure Officij pcenu sibi maam
instituto nescit quali in fundamento Quo

tam

tam Tredecim Aureorum per Maaum ab Ipso
nullo modo contractam a se Maaum solvendum
sibi Concludit Scriptum autem per Maaum
ipsi datum et subscriptum licet post rem iam
pacificatam et ex Eodem Scripto nec in uno
asse ipsum afficiendum sibi maaum extrade
re recusat insuper non persoluta Quota
Viginti Septem flor Pol a S. Bonaventura
Matowieski per Ipsum adscriptum mille Contra
cta per Eundem S. Matowieski sibi maaum
manualiter Cessa per factum scriptum una cum
Cessione e manibus maaum protune in Do
mo Ipsius existendum acceptum in partes dissa
ceravit ~~[illegible]~~ unde Maaum injuria ~~[illegible]~~ re Conatur de Injun
genda Itaque scripti in rem ipsius Servitium et
in manibus Eius hierum iam satisfacti
Extradione tunc Quotae supra expressae
maaum Cessae exolutione nec non in rejectione
per promissis penis Maatum Offerendo se
Quotam Novem Aureorum hunc pro Equo
pervenientem ad manus per facti M. Rosiszewski
quovis tempore exolutum. E. Górski mpp
Cnia

Suscepta Prvatio expti Comparione S. Antoni
nij Goszczyski cum S. Andream Zabowski
rne per Ipsum in ~~una~~ Contiguitate secum Prvatum
Commanendo agrorum et fundorum ad Sortem
Prvatum spectantium ad agros suo adjunctionis
et Inceptionis insuper Prvatum varijs in

locis et coram diversis primis lectionis post
positionis verbis indecens affectionis certo
tempore Horthophorium Provae super
invadens inconvenientiam peractionis
rixam et contentionum excitationis
eiusdem mente legis transgressionis
facta quedabit Informatio
Antoni Gorzycki st.

Suscepta Provae ex parte Comparitione S. Mar
tiani Swięcicki suo et S. Martini Gorzycki atq
infidelis arendatoris sui nomine Cum SS. Ca
simiro Szymberski Josephum Rudnicki Va
lentinum Parentem et Petrum filium Go
scicki atq Andream Zabowski nomine
per Ipsum et quoque per S. Zabowski aliquot
vicibus Tabernam Provae superinvadens
inconvenientiam illius peractionis liquor
potationis et pro eisque nolle solutionis absque
infidelis arendatoris satisfactionem pro
liquoribus requirens oppressionis con
tusionis et convulnerare in aufugisset
conationis insuper eiusque arendato
ris ad se Provae advenientes superinvadens
Horthophorium absque S. Gorzycki in
Praesentia sui Provae infestationis pugnis
contusionis per omnem autem in eadem
Taberna fenestrarum extructionis feri
um fractionis tum aliarum injuriarum et op
pressionum facta quedabit Informatio
Marcin Swięcicki st.

Suscepta Maad exprti Comparione SS. Pauli
Siemiętkowski et Conegendis Unierzycka pri
mi ad S. Jacobi Kęsicki 2di expost ad S. Caro
li Niedrowski Zertij ad praesens vati Invicem
Congum et quia Contis in assa mariti Con
S. Joannem Niedrowski Bl. Plocen. me per Jpm
Trnoscuo pro Solutione Summae Decem Au
reorhungae atq rsptu Conscriptionis Re
gestri rer. mobilium fatis ad maag Secun
dam mariti derelict nec nonaliar Cir
cumstantiar pro Jure Officij Pcz Cadentiaq
prose Celebrata Convitaonis Causae autem
non promotionis quinimo Inscriptionis
in Regestris Judicialibus procuratae
per nonsunt declaraonis exinde metae
legis transgressionis litisq expensar
maag Causationis de quor Refusione
facta quaedabit Informa latius

Paweł Siemiętkowski
Conegenda z Unierzyckich Siemiętkowskich

S. Simon Karwowski in et Cons SS. Marian
nam de Chabowskie ad S. Pauli Karwowski
Relictam Contem viduam Matrem Mathi
am Adrianum et Laurentium filios Kar
wowskie maatus est Jdq in eo Quia Jsi SS.
Karwowscy qm et si bene scivierint qd quam
vis suum Maam Summam Centum Zyc
ab ad Jpm Marito et Parente ad Serum
mnte Contraxerint Cum tamen Jsi ad Jpm

Maritus et Parens a promissa Summa su
per abundantes provisiones et quidem per Annos
Tres per flor. Duodecim per binos Annos
per florenos undecim Jam vero per novem
Annos per florenos Decem in vim provisio
nis percepit Jam vero Quinque Cubitos
Carbasi Elegantioris alias Szwabskie
go et Iter Quinque Cubitos Carbasi lintei
nec non materie alias axamitu tres Pter
Cubiti atq ~~Jnste~~ Panni Cubitos Quinque
nec non alia Instrumenta ferrea ad ratio
nem Summae stante sui vita acceperit demq
Juxta Scrum reversale S. de Chabowskie
Karwowska pro tunc vidua a se Maag Sum
mam Triginta Zyp levaverit S. Autem
Mathias Karwowski filius Equam Condi
tato praetio pro Summa Quatuor au
reor Lengy in vim Eiusdem Summae a se
Maag acceperit nihilq quidpiam Summae
~~ratq~~ provisionis apud se Maag restaverit
attamen Jpsi se Maag rsplu Eiusdem Sum
mae iam pro superanter pacificatae Inde
bite Trno suo ad Judm Officij Pcis Conve
nirunt Qua pro pter suam Maam de Inde
bita sui vexa restitutione scripti apud
ipsi hereus eliberationis maag ab Injus
ta praetensione sed itedq maatur
Szymon Karwowski m.p.

Videatur hoc loco Maad expti Comparione
MM. Bartholomaei Szarszewski et Antonij
Borowski seq Exercitus nationalis Comiti

tonum

tonum cum SS. Berowskie Smolinskie et Zglenickie rapta attentatar violentiad ac aliad Circumstantiad Interposita prout Copia extad Inproductis. B S ZAPSECSKY

Antoni Berowski mp

Suscepta Maad Exprti Comparione S. Apolonie Smardzewska ad S. Petri Modzelewskie Relictae Comitis viduae suo et SS. Ludovici Francisci et Josephae filiorum et filiae suorum cum praefato ad S. Petro Modzelewski progenito ad vero S. Agnethis Modzelewska ad S. Antonij Grabczewski Comitis steriliter decessae Sororiorum gnorum nne Cum SS. Franciscum et Albertum Patruos atq Raphaelem filiastrum Modzelewskie nne per Ipsi Summae Septingentorum Quinquaginta Zynae Actis praecum in ao 1772do per praefato S. Antonium Grabczewski ad S. Agnethi Modzelewska steriliter decessae absque Amittae modo Simplicis debiti super Bnis Grabczewo Imone praefatae Maae Pupillos respiciens persolvere non Curaonis Insuper Inventarior atq rerum mobilium per praefato Maae pupillorum Amittam in ipsum Expedionis muliebris acceptae non restitutionis de quorum omnium vindicaone facta quod abit Informa latior

Apolonia z Smardzewskich Modzelewska

Suscepta Maad exprti Comparione S. Hilarij Kowalewski suo et S. Magdalenae Kowalewska Sororis suae gnae S. Petri Paprocki

Contis inne idq nullitate atq Cassatione
Puncti Certi in Testamento per olim S. Valen-
tinum Kowalewski maiorem et absentem parentem
Conscriptorum expressi Summam Ducentorum Zyp.
S. Mariannae Chudzynska Maiorem novorum
applicandam ex his et alijs Rnibus in Trnd
Trnu Inferendis insubsistibilis facta quae
dabit Informatatior. cum Injuria maiorem
et absentem. Hilary Kowalewski etc

Suscepta Maiorem exprli Comparitione S.
Joannis Zgtenicky suo et SS. Catharinae
de Strzeszewskie olim S. Laurentij Zgtenicky
Relictae Contis viduae matris Casimiri Pe-
tronellae et Brigittae filij et filiarum fratris
et Sororum suorum inne cons. SS. Urbanum Ko-
rzybski Parentem Blasium et Catha-
rinam filiam et filiam rne per ipsum Trnu
suo pro Judicij Officij Praecum exp. omissis
SS. Joanne et Stanislao Strzeszewskie Sor-
tem Ad Strzeszewa cum Maiorem et absentem
Indivise possidendam rptu Sortis Eiusdem Ex
divisionis ~~suae~~ sui Maiorem et absentem in com-
petentem Convitationis de Injurigendo Statu
praedicto SS. Strzeszewskich adicione facta
quae dabit Informatatior
Jan Zgtenicki etc

Suscepta Prvao exprli Comparitione S.
Joannis Zgtenicky suo et SS. Catharinae
de Strzeszewskie olim S. Laurentij Zgte-
nicky Relictae Contis viduae Matris Casimiri

Petri

Petronellae et Brigittae filij et filiar fra
tris et Soror suor nre Cong SS. Urbanum
~~Parentem~~ Kerzybski rne per Jpm agror et
fundor ad sortem Maaq matris spectaq
in nonnullis locis ad agros suos adjunctio
nis saepissimisq temporibus Prvaq et absq
lesionis postposionis verbis Indecq affe
ctionis Jrrealium nunqm deducendor obie
ctionis, supernivadendo Prvaq matris
Lectophorium Inconvenientiar peractio
nis prvaq ad Caput aliquod vicibus per
cussionis exinde poenar Jnse tractio
nis de quibus super Jpm Extendendq fa
cta quaedabit Jnformalatio
Jan Zyzenicki d.

Suscepta Prvao expli Comparione S. An
dreae Zabowski cong SS. Antonium et Marti
num atq frari ciscan murawskie Jnsicen
Congr Gorzickie Martianum Swięcicki atq
Jnfidelem Eiusq S. Swięcicki Tabernatorem rne per
Jpm et gaudq per Jnfidelem arendatorem
Damnor plurimor Jnstrumentis et Ratis
Jnventarijs suis Jllaonis Arbor ex sylva
propria sui authe excisionis et Evectionis
per id Eiusq Silvae devastaonis per S. Jo
secilia Contem Prvaq circa Eaq Damna
per Tabernatorem Jllata sese Opponeq et
Eiusq Tabernatori remonstraq ad Domum
suam humillime expetitionis et sic Do
mum Eor Jnstati per Omnes Oppressio
nis Contusionis Concutere ac Concutiendo
re Conationis Jnst de Vecto Concussionum

Inquisitione pro bandar Inflictionis laesio
nis post positionis tum aliarum Injuriarum
facta quae dabit Informatio
Andrzey Zabowski

Videat hoc loco Oblata Prorogationis actus Compromissi
Jmci MM. Kampenhauzeny fratres gnos agitandi
per Jm. Superarbitrum et MM. Arbitros factae
et Subscriptae prout Ergo extat Inactis

S. Stam
Videat hoc loco Maiori expti Comparitione
M. Thomae Rosciszewski Procellatoris
Raciazieny suo et aliorum nomine cum Credi
tores et M. Caroli Rosciszewski Thesau
rarij Sieprzeny pro spiritiendo Integri
tati Eiusdem et M. Caroli Rosciszewski Substan
tiae facta prout Copia extat Inproductis
Thomas Rosciszewski

Actum in Ciuitate Plocensi ad Cele
bratione Judicii Tra S.ta Ipso die
Ti S. Mariae Magdalenae Sicli
et Die 22. Mensis Julij Ao
1784.

S. Stanislaus Pomianowski sanus pltor
RR Gnalem Pltiam in prnas SS. Pauli
Zołtowski Mathiae Mazowiecki Stanislai
Przedpełski Petri Rudowski Mathiae Star
czewski Chrisostomi Zielinski Josephi Lempi
cki Eiusdem nris Lisowski Pauli Sulkowski
Mathiae Lisowski Joannis Niedrowski ad Causas
suas Judicia nas gtes Omnes et Singulas in
suo et S. Monicae Brudzinska Contis suae nne.

Omni

Omni Judicio vel Officio Rmi maioris mino
risve Subselly Cum quibuscunq' prmis et Occa
sione quarum Intervenientiar tam exactoratio
qm reatu vestrum et agitatum idq' ad Triennium
Integrum pdcm sua Rgne prmissa firmam
Stanisław Pomianowski rt.

Suscepta Maiestatis Comparitione S. Casimiri
Cywinski in et Coram S. Joannem Niedroski Bpl Plocen
Dominum atq' L. Paulum Subditum rne per Jm
et quem subditum Equi per se Maiestatis pro pre
tio vixta velle Ewisse L. Josephi Condictato et per
soluto Coempti nerat quali ex rne elapsis aliquot
Septimanis absq' referentia ad se Maiestatis expa
sevi acceptionis et apud se detentionis per
Dnum vero Requisitae Justitiae nolle administra
tionis insuper per utrosq' nulliter Tmd suo pro
Jure Officij pdcm sui Maiestatis Convitationis et In
frustraneas litis Expensas Inductionis de Omni
moda Itaq' Injuriato pstanda satisfactione
ac Extradione Ewisse Equi facta quiedabit
Infermalatia. Kazmierz Cywinski rt.

M. Paulus Staroszpinski sanus pltet B.R. Gna
lem Pltiam Inprnas S.S. Pauli Zołtowski Ma
thiae Mazowiecki Hiacinthi Przedpełski Petri
Rudowski Josephi Lempicki Stanislai Zuro
wski Chrisostomi Zielinski Pauli Salko
wski Josephi Łosowski Mathiae Narcze
wski ad Causas suas Judiciarias gltod omnes
et singulas in Omni Judicio vel Officio Rmi
maioris minorisve Subselly Cum quibuscunq'
prmis et Occasione quarum Intervenientiar

tam ex Actoratu qm reatu vestrey et cogitamus
idq ad Triennium integrum pro sua Rgne
praesa firmamus. P Starorypienski

G. J. Kerzybski nunc ex Speciali Commisso
Joannis Kerzybski Parentis sui coram Jmo Elisabetha
de Włoczewskie od J. Niewdani Mysliborski Re
lictam Cinctem Viduam Maatus est in eo Quia
Eadem J. Mysliborska Sciens per optime quod
quamvis sui Maag Parens tres Pelles Val
pinas ab ipsa Tradictatis modo accepisset tamen
Eidem J. Mysliborska Duabus Vecturis feni
erunt Straminis ac itaq una Vectura Rapae
Suprascriptas Pelles benificaverit attamen ipsa
pro benificatione suprascriptae pellium Valpinarum
ac Solutione Valoris Earundem Tenuit ovo pro Judi
cio pro Eidem Parente indebite instituto Eundem
sui Maag Parentem Arrivavit et Injuste vexatus
de Indebito vaj vexa, Quorumque ipsi incompe
sent actione ac imogandum super ipso Poenis
Maat.

M. R. P. Valentinus Michalak de Cier
szewo Authus et Jurat palam ruit Quia Jme
habitu secum NN. Alexandro Stawinski
et Casimiro Cypowinski in Evidentiam Te
stimonium sibi adhibitis ex Regulatione
offsa S. Mathiae Zaborowski fuit in Civi
tate Praesens Plateaq Judaica Jbus Sitta

Fra
Dec

Fra Zestia Pdcy sceptimiane et Ibidem Conde
scendens Infidelem Wulch Ankielewicz Sartorem in Domo Infidelis Jakub Szaia Cohabitans apud Eumdem Infidelem Szaia cum rebus Eius proprijs pervenit Arestavit et de detentione ad Decisionem Institutionis Causae monuit de quo Pdcy Jdem Illis fecit Relationem.

Suscepta Maad Ex prti Comparione M. Alexandri Rosciszewski Emiferiae Novogrodensis nne et Ex Commisso M. Joannis Chamski Camerarij Grandialis Plocensis idq de nullitate et insubsistentia Testamentariae Dispositionis per ad M. Catharinam de Zorawskie ad M. Andreae Chamski Emiferi Plocensis Relictam Contem viduam Circa agonem vitae cum evidenti maiorum Prtis Injuria Conscripti ex rnibus tractu Causae enarrandae nullo modo subsistere valeat facta quae dabitur Informalatio

Alexander Rosciszewski mpp

Suscepta Pvad ex prti Comparione SS. Bartholomaei Sulkowski et Susannae Żołtowska Juvicem Conjugum et quae Contis in assa maritis suis et N. Jacobi Uminski Famuli sui nne agens coram SS. Stanislaum Dzięgielewski et Mariannam Rosciszewska Juvicem Conjugem nne per Jm et Damnorum plurimorum in frumentis et Pratis Inventarijs suis Illaonis absque N. Uminski

Stercora in Campos Evehens per Contem
nulla extrne Infortunionis Oppressionis Equor
baculis Contusionis Provocans Contis Promissa
disvadens lesionis postposicionis baculo
aliquotricibus percussionis Irrealium
nunquam probandorum Obiectionis Straminis
manipulorum Viginti per Maritum a Provocans
accomodatis non restitucionis per Mari
tum Contis sive in Rigore non tentionis
exinde per utrosque pienarum se tractionis
de quibus super Ipsum Extendens facta que
dabit Informalatio

Bartłomiey Sułkowski m.p.
Zuzanna z Zołtowskich Sułkowska m.p.

Videatur hoc loco Mandato expressi Comparicione
S. Joannis Ligowski mne et Ex Comisso MM.
Antoninae de Kadłubowskie od M. Petri Pączko
wski Dapiferi Cremenensis Contis Relictae
viduae matris Severiniae Eleonorae filij
et filiae Pączkowskich cum JA Rndos Maxi
milianum Szawiowski Canonicum Collegiatae
et Consistorij Plocensis notarium tum Bar
tholomaeum Mirecki Subdecanum Colle
giatae Plocensis idque rzptu rerum factis od Prlis
Rndi Pączkowski Canonici Cathedralis Plocensis derelicti
non praedictam Conscriptionem Regestri ad se
Intercipere praesumptionis tunc aliarum
Circumstantiarum facta prout Copia extra
in producta

Jan Ligowski m.p.

M. Antonina de Kadłubowskie od M. Petri

Pączkowski

Paczkowski Dapifer Cremenacen. Relicta
Conditoris Comindua sua et M. Severini
et Eleonore filij et filie suor Paczkowskich
me sana pdes pro RR Duis Fratrib. Pictau
in prior. S. Pauli Zakrzewski. Mathie Ma
zbureely. Nicolai Wz. Przedpełski. Petri Ra
dowski Josephi Lempicki. Ewie mris ejus
dem Mathie Starczewski. mathei Arciszew
ski. Mathie Starczewski. mathei Arciszew
ski. Laurentij Sobolewicky. Caroli et Stanislai
Laurentij. Sobolewicky. Caroli et Stanislai
Laurentij. Sobolewicky. Caroli et Stanislai
Laurentij.

curaverit Cum vero ꝑdictae Sortes ma
gno pere oboneratae esse apparent Jeg
S. Pęszyński pro Solutione ex Eisq Sorti
bus summarum innumerabilibus Creditoreis
Terris Conventus et Comitatus extat et
se processu Convincere permittit Ideo
maam Succurrenq Summae sive mulie
bris inter alios Creditores primum locum
teneq integritati de Diligentia in prae
missis maatur.

Wiktorya z Zakrzewskich Pęszyńska
Jakob Zakrzewski

Suscepta Proad exprti Comparione SS.
Valentini Pęski et Evae ~~[illegible]~~ de Korzyb
skie primi old S. Dominici Goszczyński
Zdi ad praesens voti Juricem Congum et quae
Contis Inaspa mariti Cog SS. Hiacinthum
Parentem franciscum et alter franci
scum Simonem et Joannem Filios Gosz-
czyńskie rne per Jpm et quae per S. fran-
ciscum Goszczyński filium suis Proaq
pro prae nullis de Damnis bacculo Con-
cussionis vixq exhalare non Causaonis
per omnes Damnor Plurimor Infra
mentis et Ratis Inventarijs suis Illa
tionis saepissimisq temporibus Proaq Con
tis Sessionis postpositionis irrealium
obiectionis tum aliar Injuriar fa
ctaque dabit Informa latiora porcellis
quinque.

Walenty Pęski
Ewa z Korzybskich Pęskart.

Suscepta Maiori ex parte Companione SS. Valentini Pęski et Evae de Korzybskie primi et S. Dominici Goszczyński Ibi ad praesens voti Juris Consensum et genuae Contis in aspa maritis suis et S. Magdalenae Goszczyńska Virginis Innuptae Principis et filiae nostrae cum SS. Theresiam de Gąsiorowskie et S. Adami Goszczyński Relictam Contem viduam Matrem et Joannem Goszczyński filium nostrum per Jpm Turnicae Sessionis Castri praeq. Superioris Decreto Trni Ploceq. in Raciąż Die Tertia Mensis Januarij Ao Curreq. Jnd Jnr se Recognoscen. Contem pro tunc viduam et absen. filiam ex una et Jpm Pte ex altera prolato ad Explenq. in juris tae non Expletionis exinde Decreto Eiusq. Contravenitionis facta quedabit Inferma latio Walenty Pęski et Ewa Korzybskie Pęskie.

Suscepta Provad ex parte Companione S. Mathiae Osiecki suae et S. Theresiae Sikorska Contis suae nostrae Cons. SS. Adamum Kruszewski et Valentinum Malisze wski nostrae per Jpm et genuae per S. Kruszewski sine maiori Consensu Stercor ex Provad Horthophonio in agros suos evehere quum ptidiu Eque Provad proprie nullis de Damnis ad forestam abactiduis et fame

maceratione per S. vero Malisiewski
Damnor plurimor Instrumentis et Pra
tis Illaonis Proau Eques Jpi ex Damnis
ad forestam pellen insecutionis et con
citere Conaonis per utrosq Proau et
absen te Repissimis. Tem peribus Lesio
nis Postposionis irrealium Obiectionis
tum aliar Injuriar facta quae dabit
Informa latior
Maciey Osiecki rt.

S. Gabriel Brudzinski in et Conc SS. Bernardum
Gorcicki et franciscam Brudzinska in vicem con
iuger socer et Sororem suos maatus est ex
Eo Quia licet si Jus SS. Gorcicki per belle
scuerint se maau in tute Disposionis Pa
rentalis SS. Mariannam et Anastasiam
Brudzinskie maau sorores in Dote Con
tentasse Pfat S. de Brudzinskie Gorcicka
Eaq Dispositione ad SS. Josephum et
fabianum Brudzinskie regulatam esse
attamen minime Pmissis attentis Trno
suo Jus Officij Pdcu instituto se maau
nominal cum Eaq praefatis fratribus
pro Solicone Pactae Dotis Concitare
Psumunt ide maam de Regulaone
Eiusq Ptensionis ad Maau fratres du
pra expresses tumq ind irrogauae pro in
debita sui vexa pienis maatur.
Gabriel Brudzinski rt.

M. Josephus Chamski Tribunus Raciązien Janus
pter RR Quia pre Gnosor Petrum Rudorski
Hyacinthum

Hyacinthum Przedpełski Paulum Zaltowski Chrisostomum Zielinski Mathiam Mazowiecki Josephum Lempicki Episc. nrum Cossowski Faustinum Chamski Carolum et Stanislaum Turowskie Mathaeum Lisowski Mathiam Starzewski Bartholomaeum Gutowski, Laurentium Bronisski Valentinum Strzeszewski in suos veros et legitimos Plenitos Eligit Constituit Inscribit ac Solemniter ordinandum et Concedens Eisdem Plenitibus suis plenariam facultatem et Omnimodam absolutamque potestatem Causas suas Judiciarias qualitercumque et singulas in quaeris Judicio vel Officio suo Majoris Minoris Subsellij cum quibuscumque Personis et Occasione quatenus interveniendi tamen Actoratus quam Reatus vestrae et agitandae tuendi defendendae promovendae, Processus Institutionis Institutionis ad finalem Juris gradum deducendae Decreta sua adipiendae a Contrarijs motionem Interponendae Juramenta Attendendae Executiones urgendae Solismet Dis Chrisostomo Zielinski Josepho Lempicki et Faustino Chamski summam quaeris Decreti quibuscumque ad judicatas et adjudicandae levandi de levatis nomine Rentis quietandae Rigores Decreti Annectendae Caeteraque Munia veros et legitimos Plenitos Concernentia debito legis tractu et ordine peragendi et Exequendae Promittens et Inscribens se Ille Mfecus Rem quidquid per eosdem Plenitos suos Juridice rite ac legitime Actum gestum Constitutumve fuerit

pro

Ratho grato firmo ac Valido Susceptum et in
hilo Contradictum fore. Quam quidem Plenitudinem
Idem Rev. ad triennium Integrum duraturam
roburq. Suum ac Valorem habitum Valt
ac Praesens declarat idque Sub Damnis Tem
ens pro quibus Ulig. Respondebit suis eius
Posteris.

Joseph Chamski mpp

Videatur Rocwo Oblata Tradionis Br. Stawe
cino pro re MM. Rutkowskich et Woziebrodzkich
per Offm. Bargilo Crec. Plocen. expeditae pro
ut Orgle extat In actis

Actum in Cro Plocen. idq. sub
Celebratione Judicior. Tra 6ta
Postridie Ti S. Mariae Magda
lenae scilicet Die 23. Mensis
Julij A. D. 1784.

Suscepta Procedentia expresti Comparione SS. Apo
lonie Brudzinska ad S. Mathiae Chmielewski
Relictae Contis viduae et Josephi Kotowski
conc. SS. Joannem Brudzinski et Mariannam
Murawska Invicem Congestione per Jn
et genus per Maritum Provenientem S. de Brudzin
skie Chmielewska non solum circa Inven
taria extaneae cum sua Conte infestationis op
pressionis pro pectore arreptae in Terram
Intrusionis verum etiam superinvadendo
Domum Provenientem Inconvenientiarum peractionis
Provenientem S. Kotowski Oppressionis pugna Con
tusionis unguibus Cutum derasionis Concus-

dionem

sionum Inquisitione probandarum Inflictionis
per utrosque Procuratores saepissimis temporibus
lectionis post positionis tum aliarum Injuriarum
facta quae dabitur Informatio.
Apolonia z Brzezinskich Chmielewska
Józef Kotowski

Suscepta Maiestatis expressi Comparitione Dni
Michaelis Osiecki cong. et Honestos
Carolum et Franciscam de Ruszko
wskie Invicem Conjuges Bogulskie rne
per Jpm Summae Quadringentorum florenorum
Pol. per Jpm Annotationem Certa hic Plocie
Die 15. Maij Ao Currentis datuata mani
bus Jpm subscriptam ad Solvendum assecuratae
non Exolutionis de Cuius Summae vindi
catione facta quae dabitur Informatio
Michał Osiecki etc.

MRPP. Nicolaus Orlikowski de Arcelin Authus et Ju
rat Palam Dixit Quia ipse habitis Secum NN. Anto
nio Slepowronski et Nicolao Rakowski evidentioris
Testimonij ergo Sibi adhibitis ex Requisitione Oppo
sita G. Simonis Glaskowski fuit in bonis Tyski Mjer
ciae 14. mensis Currentis Ao praesentis et Ibidem Condescendens
ex opposito ferium Hertholeri Episcopi et quorum proprij
fossam pro GG. Martinum et Stanislaum Tyskiewicz Sibi
Palatum est / effossatam et Spinis insipidam Vidit et
debiti Conspexit de quo praesentem Idem Mtus fecit Relationem
cum Protestatione expersonali Comparitione Episcopi Gnosi
Simonis

Simonis Głazewski cum Gr. Martinam et Stanislaum Zy-
skie Ratione per ipsos inferendo Prorum hereditario
ante feres Luthofenj Prorum fossae effodere et spi-
nis circumsepire praesumptionis taliterque liberi Exitus
Prorum denegationis, violentiae Illationis plurimis
molestiis Prorum afflictionis exinde metu legis transgres-
sionis facta quae dabit inferma Latior
Szymon Głazewski etc.

G. Simon Głazewski in eodem Gnos Apoloniam G. Jacobi
Chudzynski et Catharinam G. Adami Chyczewski Consortes
Głazewskie Filias suas ac Eiusdem Maritos Maiestatis
est in eo Eius Suus Maiestas Stante revolutione
in Regno Poloniae cum Sui Maiestatis Filij existentes
in Confederatione dni Abfuerint Sperans Eisdem
jam in Viris non Existere sed a Moschis Con-
fossos esse, Eisdem Gr. Chudzynska et Chyczewska
Filiabus suis tanquam Solismar circa septuaginta Exi-
stere Cuique Earum pro Mille florenos Polon. in Vino
Dotis ipsis debitis Paternis et Maternis Concernere
Assignavit et defecto G. Chudzynska Eandem Sum-
mam Mille flor. Polon. exolvit jam Autem G. Chy-
czewski Sortem suam Obliq. hereditariam in Sum-
ma Dud. Millium flor. Polon. nempe Uno Mille
in Exdotationem Epi Certis Altero vero Mille in deputa-
tionem Omnis pro se Maiestatis in Exdotationem prioris
Filiae Contracti Convertendo Obligavit Verum quoni-
am Idem G. Chyczewski tantummodo ex Summa
Mille flor. Polon. tantummodo Sexcentos florenos
Polon. exolvit restans Autem Summam quadrin-
gentes

genterum flor. Polor. non admiserant et ~~ab Ob~~
a Possessione Episc. Sectio sese abenevole abaliena
vit. Filiis Maar. feliciter Domum reversi sunt
Idcirco Maarum Cernendo evidentem in jure Naturae
per assignationem imperpetuam Dotium Filiabus
Filii suis esse illatam Injuriam, de Nullitate
Supra scriptae Intercisae Dotes inadequatas assignati
um, perrigendo Sub taxam Substantiam suam
Maar. Offerendo se quae et quanta Summa et
taxa Substantiae Maar. fuerit in vim Dotis
Filiabus Maar. adinventa exolarum fac. pro
Maarum Meliorationi in nullo derogandi.

Szymon Głazewski

Ex Martinus Szumanski in et lege St. St. Paulum Tobi
asiak et Mathiam Majewski nonnullarum Maatur est ex eo Quia
Ipsi et quidem St. Tobiasiak Assumpto apud se Maar.
Sinistro cum Ovibus lepra infectis ad se Maar. ~~devenit~~
de Eadem lepra ignar. advenit Stante Eadem Sinistro
facto Cum Honesto Majewski Condicto Oves prius
sine quovis Maar. Scito et Consensu est ex Termino
Episc. St. Majewski Maarum Infermat. Suscepit et
Easdem Conservavit, Easdemque Oves uti lepra infectas
Utrique varijs in locis disvendendi, Nunc Autem
postquam Idem St. Tobiasiak a se Maar. fugit
arripuit, Idem Honestus Majewski nescit quo
in fundamento jure se Maar. per Extraditione qua
rundam Ovium per se Maar. ~~non~~ ab Ipso non sus
cepta nec Reservilitia quinimo ad quae fecerant
per Ipsi

p Sternissum Tobiasiali dispersas Termino suo Conve
nit et Eadem indebite aggravat Quare Maaus
de Indebite sui Vere ac Termino aggravatione
tum irrogandi super ipso Pomis Maat.

M: Szomanski m.p.

Suscepta Maad exprli Comparione S. Josephi
Chyczewski cum S. Joannem Brudzinski me
per Jpn Quotae novem Aureorum hungr. per Jpn An
notaone Certa sibi maaus solvi assecuratae
nolle exolvonis de Cuius Summae cum pro
visione indicaone facta quae dabit In
ferma latior Jozef Chyczewski m.

S.S. Petrus et Casimirus fratres inter segrm Pa
procki ott Josephi filij ex ott S. Marianna
Zglenicka ott S.S. Andreae Zglenicki et The
ressiae Orłowska Congum filia progeniti
suis et S. Jacobi Paprocki fratris sui me in
et Cong S.S. Matheum Malanowski et Ma
riannam Borowska Juricem Conges ma
nifestatur sunt Ex Eo Quia Jus S.S. Mala
nowscy licet per bellescivernit Suprascos
ott Andream Zglenicki et Theressiam
Orłowska Conges ott S. Mariannae Zgle
nicka ptunc virgini Innuptae maaus
et absens fratris Matri sortes suas super
Bnis Zglenice minor et Bledzewo mi
nor ~~[illegible]~~ Coram actis praeus in ao 1758 ue
Resignatas esse attamen Jus S.S. Ma
lanowsky iam post Subsecuta Eamus Re
signaonem a pdicto S.S. Zglenickie ad

dict

dictas Sortes nullum Jus habeuę Easę
sortes nullo in fundamento Juris sibi
Obligatas procurarunt et Ex Eisę huiusq
unus proventus percipiunt suos vero Maaę
a posessione Eadę Sortium alienaręę Cu-
rant Qua ex re Maaę sentientes se
et absque Injuriatos de Cassaone Obliga
tionis in rem pdictorum SS. Malanowskich
serviuę tumq Eadę Sortium in poses
sionem Maaę una cum dando de percepto
proventibus Calculo demandanda Dimissio
ne necnon irrogauę protali pgressu
pienis Jtem Jtedq ma antud.

Piotr y Kazmierz Paprocey rt.

Suscepta Prwao ex prli Comparione SS. Ada
mi Sikorski et Conegondae Kwasieborska
Juricem Conjugum et quiae Contis in assa mari
ti conę S. Adamum Kruszewski rne per Jn
Domus Prwaę binis vicibus superinvasio
nis superinvadaęę Inconvenientiarum per
actionis Prwaę Contis baculo Concute
re Conationis flagro aliquot vicibus
percussionis Virgisq Castigare appro
missionis Prwaę mariti in oppido Płonsk
nulla ex rne Infestaonis oppressionis pa
gna ad faciem percussionis utrorq Prwaę
Saepissimis temporibus Vesionis postpo
sionis tum aliarum Injuriarum factaque
dabit Informalatio

Adam Sikorski rt

Konegonda z Kwasieborskich Sikorska rt.

in Provam aufugerit velle Contentionis Converberationis
Provae tam palam quam Coram Varijs Personis suique
lesionis post positionis Contemptuationis improbabilium
nunquam deducendae Objectionis, exinde multo legis
transgressionis ac Aliae injuriae et Inconvenientiae
facta quae dabit in forma Laber.
Paweł Malanowski

Gnosi Mathias Bld. et Franciscus Fratres inter se Germani
Goszczynscy cum Gnos Casimirum et Paulum Machczynskie
Fratres inter se Germanos et Martini Tabii Maat. Sunt
Idque in eo Quia Eidem Gnosi Machczynscy Scientes per
optime quod quamvis sui Maarum et quidem Maarum
G. Mathiae Bld. Summam Ducentorum Tyn. Tymphonibus
Berlinen. Reductioni Subjectis jam quoque G. Franciscus
Summas binas Primam Ducentorum Tyn. Valorem suum
Intrinsecum habens Alteram Similiter Ducentorum Tyn. Tyn.
Berlinen. Reductioni Subjectis Super Scripta Manualia
ab od. G. Martino Machczynski ipsorum Parente spe Epiae
Monetae pro bono et Intrinseco Valore Commutationis Con-
trahentibus, Cum tamen in Eadem moneta tunc temporis
reducta Summum decessum Labuerint, Summamque
Trecentorum Tyn. Suus Maarum Gnus Franciscus in bonifi-
cationem Summae Suae tam in bono quam reductio-
ni Subjecto Valore Contractae Eidem od. Gnosi Martino
Machczynski Parenti ipsorum exolverit, et nihil quidpiam
reus extiterit, Attamen ipsi non Considerato in Summis
Commissis per Reductionem Subsecutam evident Decessu se
Maarum ad Judicium Officij Pacis per Solutione totalium Sum-
marum jam per Maarum Gnum Franciscum totaliter pacificatae
jam vero per se Maarum G. Mathiam quo ad Intrinsecum Va-
lorem juxta reductionem in Minori quantitate citra

Prinsionus

provisionem ab ad Ipsam Parente, non pretensam remansam indebite Conciliarunt, Qua propter Maiorem Substeni endo Substantiae suae Integritati, ne ad Solutio nem Earundem Summam uti pacificatam eam par- tem apud se Maiorem Mathiam Citra Provisionem remansam, totaliter adstringere videantur, de Impossi bili Exolutione eorundem Summam, indebitaque ipsam vexa liberationeque Suae Maiorem ab Impetitione Ipsius importuna, tum quoque Inrogandae Super ipsis Penis ita atque Ipsi Maiorem Salva Episcopi Madrid Me toratione Auctione pleno Robore Reservata facultate.

Mathias Goszczynski
Tera
Franciszek Goszczynski id.

Suscepta Maatio expersonali Comparitione J. Petri Papro chi suo et Jr Magdalenae Kowalewska Centum Suae Mae cum Gnam Mariannam Chudzynska ad Valentini Kowa lewski Relictam Contendentem Viduam Novercam absque Centis Ratione per ipsam Sciendo optime quod ad J. Valenti nus Kowalewski ipsi Maritus Maiorem absque Centis Parem in Vita Sui ex Inventarijs Tribus Eidem absque Maiorem Centis dispositis bina Inventaria tribuerit post fata quoque Episcopi Kowalewski Gen. Sti larius Kowalewski absque Centis Frater adimplen do Voluntatem et dispositionem Parentis sui Inventarium dederit Attamen per Eandem Gnam Kowa lewska indebite Summo Cum detrimento Leneris Ma iorem objiciendo Improbabilia quaeque sed Maiorem pro extraditione Episcopi ex Jurenice ac pro Poenis ad Ipsum Officij

Officij praesentis Concitare praesumptionis Terminoq
Eodem ac Madne Maanae Circumscriptionis de Pro
gandis itaq Super Eadem Gra Kowalewska Tali progres
su Poenis ac Subsequendaq laesionis Actuum ex Actis
eliminatione decernendaq ipsi Incompetenti Actione
facta quae dabitur in forma Latior.
Piotr Paprocki

Succepta Maad ex prti Comparione S. Julian
nae Sokolnicka ~~[illegible]~~ primi ad S. Alberti Korzybski 2di voti S. Alber
ti Białoskorski in vivis extat Contis in ossa
S. Joannis Dąbrowski cum SS. Laurentium Bur
grabium Crac Plocen Thomam Philippum atq Illrem
Rndum Clericum seminarij Plocen Evam fratres
in se grnes Sokolnickie rne per Jpm Portionis
summae se maanae in vim Successionis post ad
S. Salomeam Sokolnika maanae Sororem Jpm
Amittam sterilitate decessam respiciens persolvere
non Curaonis nec provisionis ab Eadem summa
velle permitaonis de quo vindicaone facta
quae dabitur in forma latior.
Julianna z Sokolnick Białoskorska
Jan Dąbrowski

Actum in Cro Plocen idq sub Celebra
tione Judicium Sabbatho post Fm S. Ma
nae Magdalenae proxime licet Die 24 Men
sis Julij A.D. 1784.

Videatur hoc loco Maad ex prti Comparione Famatorum
Laurentij et Juliannae Dobrowolskich Conjugum cum
SS. Albertum et Mariannam de Małasiewicze
Willeckie conjuges ac alios rsptu Circumstantiarum
In Eadem maone expressam facta prout Copia extat
Inproductis. Wawrzeniec y Julianna Dobrowolscy

Suscepta Mattio expersonali Comparitione J. Martini Rudzienski nomine et ex Commisso J. Mariannae Druchowska ad J. Francisci Rudzienski Relictae Consortis Viduae Matris suae, eorum Ipsi Ignatium Bromirski Ratione per ipsum Quotae Octodecim flor. Polon. ad Compactum verbale ab Absens Maiorem Matrem Mutuo Contrahe ad Multiplici Episcopi Maiorem Matris requisitiones nolle persolutionis quinimo de Jugis allaborationis de Cujus quoto Vindicatione facta quae dabitur in forma Latiori.

Marcin Rudzinski

Suscepta Protestatio expersonali Comparitione JJ. Thomae Rycharski et Martiannae Suska, ad J. Francisci Kucharski Relictae Consortis Viduae eorum Gnam Apoloniam Sulkowska ad J. Lucae Czachowski Relictam Consortem Viduam, Matrem ac Ejusdem nostri Czachowski Filium Ipsi Ratione per ipsos Contributionis funeralis pro Ratha Martiali in ad 1782do ad Thesaurum Rmi non persolutionis, quinimo Domus suae in Executionem perrectionis Dein Militum Eamdem Contributionem Exequendi nulla de Causa ad se Provenientis Superimmissionis et quos superimmissos Damni notabili ad quorum Dnos Lunge Provenientis illationis de Cujus Damni Vindicatione ac irrogandae super ipsi poenis facta quae dabitur in forma Latiori.

Tomasz Rycharski et
Martyanna Kucharska

Ex Simon Kokoszczynski Sanus pater RR. Quia ipse JJ. Michaelem Gorski Ignatium Franciscum et Felicianum Lempickie Albertum Brochocki qui Stanislaum Parentem et Jacobum Filium Ligowskie

Inundus

querumvis nnum Mysłakowskiej Czerninskie Chel
nicki Franciscum Kokoszczynski Adamum Łączynski
Paulum Zołtowski Petrum Ludowski, Hyacinthum
Przedpełski Chrisostomum Zielinski, Josephum Lempi-
cki Episcopi nnis Łossowski Valentinum Jozefowicz, Ma-
thiam Starczewski Valentinum Strzeszewski Laurentium
Sokolnicki Episcopi nnis Dromirski, Carolum Tu-
rowski, Paulum Sulkowski "Bartholomaeum Gutowski" in suos Veros et legi-
timos Plenos Eligit Constituit Inscribit ac Solemniter
Ordinat dans et Concedens Eisdem pro Plenitudine suis ple-
nariam facultatem et Omnimodam absolutamque
Potestatem Causas suas Judiciarias qualitas Omnes
et Singulas in quovis Judicio vel Officio Rei Meijo-
ris Minoris Subselli cum quibuscunque Personis et
Occasione quadam Interveniendi tam Electoratu quam
scatu Oertem et agitandi tuendi defendendi promo-
vendi Processus instituendi Institutos ad finalem
juris gradum deducendi Decreta Suscipiendi et Contra-
rijs Motionem interponendi Juramenta attentandi
Executiones Urgendi Solismet Gsis Michaeli Gry-
ski Valentino Jozefowicz et Francisco Kokoszczyn-
ski Summas quascis Decretis quibuscis adjudicatas
et adjudicandas a quo Interest levandi delevatis nnis Re-
cognoscendi quaestandi Rigores Decretis annectendi Condemnatio-
nibus ex parte Rentis Obtentis et Obtinendis cui Com-
petuerit Obiciendi et a loco Standi arcendi poenas in
Constitutionem loci Standi adjudicat et adjudicandae
recipiendi Caeteraque Munia Veros et legitimos Plenipo-
tentes Generosos debito Legis tractu et ordine pera-
gendi

gend. et Exequend. Promittem et Inscribem ac Idem Rem
quidq. p. Eosdem Plenter suos piridie rite ac legi
time actum gestum Constitutumve fuerit pro
Ratho grato firmo ac Valido Susceptum et In
nihilo Contradictum fore Quam quidem Plenti
am Idem Rem ad triennium Integrum Durati
ram Koburg Suum ac Valorem habituram
Valtae pdcae declarat idque sub Damnis Ta
restibus p. quibus Ubiq. Respondebit suis ad
Posteris Szymon Kokoszczynski ad

Videat hoc loco Suscepta mandatio ex personali Comparitione
Gnosi Clementis Kaltowski suo et ~~[illegible]~~ Illmis Mi An
dnae Zaneyski ordinum Rem Equitis tum Gnosi Ignatii
Zacharski Michaelis Chlebowski et Alberti Gosz
czynski Ecclesiae ex Tractu Biecunensi ~~[illegible]~~ ac Alio
nne cens. M. Benedictum Jasinski Generalem Exer
cituum Rni Dominum et Jm Antonium Gutkowski
in benis Wrzesnia Administratorem ac Alios ex
Ratione Gratiae inter bona Biecun Senski In
ne Elżbiecin ac Lutocino Episcopi Illmi Mci Za
meyski et Wrzesnia Polib. ac Lipnicki Mci Je
zewski Generalis Rni Luendis ac Aliae Circum
stantiae in Eadem Mandato expressae facta pro
ut Copia extat in actis. Clemens Kozłowski mpp

J. Thomas Olszewski Obviando Integritati Substantiae
suae in et adversus Gnosos Josephum Frannem et Stepha
num ac Ignatium Olszewskie et J. Alberti Olszewski
Filios

Filios suos vero Filiastros Maatem est idq in Eum sen
sum Quia Idem Jo Olszewski Scienter peroptime quod
Suus Maatus tam ob Eorum Parenti tanquam fratri
suo Germano tam Summas aequaliter cum Eodem
secum Maatus Concernens et ipsum a Variis debiteri
bus receptas benevole verbaliter Cesserit, tumque
varias res ac Inventaria in Varia forma et Specie
existens tribuit, ac Eosdem et Filiastros sub frequen
tatione Scholae hic Plocie Victu et Amictu
Sustentaverit, In vim quod beneficiorum Idem ob Generosum
Albertum Olszewski tanquam Frater Germanus
Summam Quinque Millium flor Polon in recom
pensam Eorundem beneficiorum et Obligatione Solti
um bonorum Leszczyna, tribuerit et exinde nullam
pretensionem uti spontanee formare spopenderit,
Ast tamen Idem Jo Olszewski Filiastri Obliti prae
missorum beneficiorum tam ob Ipsorum Parenti quam ipsi
praestita et Solutione Ejusdem Summae ac Maatus
Concitanum, et indebite in Processum involvere nitun
tur Quare Suus Maatus Confugiens ad acta prae
sens Asylumque Justitiae de Impossibili Exolutione
pretensae Summae tumque Nullitate praetensionis
Eorundem Jo Olszewskich ad ac Maatus uti modo pri
mum post facta Parentis resuscitate Cassationeque
Processus hac in Causa vexatoria Obtenti, Sistendae
quandam de judicationem, Subsecuti seiva Subse
quendae decernendaque Explicatione et Eosdem Jo Olszewski
uti sei gnaros ited atque Ipsi Maatus Salvis desiri Salvandi

Tomasz Obrembski

Suscepta Mandatio ex personali Comparitione Gr. Petri Cieszewski cum G. Paulum Kurowski Ratione per ipsum non Cedita sibi Mandatum Judicij Officij Praesentis Cadenbaij nunc agitata ad bene Mandatum Citatione Inscriptionis Eiusdem de Mandatum in Registris Judicialibus procurationis, de Indebita Itaque ac Subreptitia sui Termini aggravatione ac Impiegenda ipsi Mihi Statutione facta quod dabitur in forma Rationis.

P. Cieszewski

PS. Suscepta Mandatum expressi Comparitione Religiosi in Christo Patris Lamberti a Sancto Antonio Concionatoris Emeriti Definitoris Provinciae Conventus Plonsiensis Ordinis Carmelitarum Strictioris Observantiae Procuratoris seu ac Incitatis Sylis Plenitudine Coram Actis Tribunalibus Plocensibus in Plonsko Die 4ta mensis Junij ad Curiam per Religiosum in Christo Patrem Chrisostomum a Sancto Adalberto Sacrae Theologiae lectorem Jubilatum Priorem Conventus praefati Plonsiensis Ord. Carmelitarum seu et Totius Ecclesiae Conventus nunc agentem in primam sui ad Infrascripta Recognoscendum mitte nunc Praedicti sui Conventus Cum S. Mathiam Dobrski nunc per Ipsum Summae Quadringentorum Duorum florenorum grossorum Quindecim Polonicum Census a Summa Quingentorum florenorum Polonicorum provenientium Decretum Judicij

Trinitatis

Trnis Plocen In Plonsko Die 4ta Mensis
Junij Ao Praes Jnr Praefat Conventum ex
una et Eiusd S. Dolski Pte ex altera pro
lato cum poenis prima licita septem
altera in Sublaonem pro cessu Quadrupli
ci Quatuordecem Marcarum Polo adjudicatae
et pro Die hodierna Solvi determinatae
Inter Exolutionis Exinde Eius Decreti Con
traventionis ac rigoris poenae Brnis
Succubiovis facta quaedam Inter
malatio In Continenti in R.S.P. Va
lentinus Michalak de Cierszew authus
et Jurato palam nit Quia Jnne memorato
Brnis poenam exci Contraventionis Decreti
Succubit ac Jnnmed S. Dolski Praes
in Trnd dispares pallegato Decreti
Contraventionis esse Bannit Scribat
Jlt da Sigillum Cancellariae.

Fr. Lambertus à S. Antonio
Definitor Provinciae
Procurator Conventus Plon
scensis Ordis Carmelitarum

S. Josephus Zakrzewski nre et Ex Comissio Mci
Fortunati Cieszewski Vexilliferis Chalicensis cum
Infidelem Judaeum Abraham Lewkowicz ut se asse
ruit M. Brzeski Tribuni Brestensis Curiae Comis
santem meatus est Ex Eo Quia licet si Jd Infi
delis Judaeus Contractum Certum raptu di
sventitionis Siliginis Coretho Duentis
Quinquagnita cum sui Maaeq prli Jniverit,
ad rationem Eiusd Contractus Quotam Lee au
reorum Lingg maaq Prli dederit, Cum vero Jd Infi

delis

delis Judeus non solum in Trnd per supra
exaratum Contractum pfixo in loco per dictum Contractum
determinato ad recipiendum pfatum Siliginem
nec per se nec per quemvis alium ad id Co
missum habendum Comparuit, verum etiam ad
hoc tempus nullam ad Maam Pltem Eo In
tuitu fecit Requisitionem, Ideo Maam ne
Maam Pltis in pmissis damnificaret de Diligentia
Jpt in pmissis Eliberando eum a nexu pre
tacti Contractus ~~[illegible]~~ irrogandisque
~~[illegible]~~ respectu Eiusdem Contractus Contraventionis penis
~~[illegible]~~
~~[illegible]~~ Josef Zabrzewski etc.

NB S. Josephus Łosowski B.C. Plocensis sanus pttad
RR. Quia Jpne SS. Antonium Bonkowski Fran
ciscum Bogurski et Michaelem Kosinski in suos
Veros et Spls Pltes Eligit Constituit Jmmo ibi ac
solemniter ordinat Dam et Concedens Eisdem Pltis
bus suis Plenariam Facultatem et Omnimodam Ab
solutionem potestatem Summam Quinquaginta aureorum
hungar Decem Crucem Zawslinem cum poenis adjudicatis et mitis
Injunctis levandi delevatis nrae Recognoscendi Quae
tandi quodsi per solutis non fuerint Rigorem De
creti Extendendi Ceterisque munia vero et Spls
Pltes Conionem debito legis tractu et ordine
peragendi et Exequendi promittens et Jmmoribus
se Rem quidquid per Eosdem Pltes actum
et Constitutum fuerit pro firmo et valido
suscepturum ~~[illegible]~~ idque sub Damnis Trium pro
quibus ubique reperit suis Cum posteris.
Josephus Łosowski B.C. Plocensis

Actum in Cro Plocensi idque sub Ce
lebratione Judicii Tra 2da Jpne Die
Tli ~~[illegible]~~ Divae Annae Genitricis
Gumanie sicilicet Die 26 Mensis
Julij A.D. 1784.

Suscepta Mag.ad exp.li Comparione P. Stanislaj
Kręciejewski cum S. Barbaram Sułkowska vir-
ginem innupto r.ne per Jpm Trnm suo p Jnc. Offi-
cij Pcey rapitu Exolutionis Quotae viginti flor.
Pol. per Mag.am nullo Jpm debitae et acci-
scripto per mag.am nunquam subsecuto asse-
curatae Vexatoriae Conventionis de irrogandae
super pro tali Progressu poenis facta quae
dabit Informa latem. Stanisław Kręciejewski rt.

Suscepta Mag.ad exp.li Comparione SS. Sta-
nislaj Wolski et Pauli Zakrzewski suis et SS. Anto-
nij Gorecki et Josephi seu alterius p.nis Sta-
wyckiej r.ne cum SS. Petrum Niesułowski al-
bertum Begniski Josephum Słupecki Simo-
nem Lebkowski atq alios tractu Causae
specificandae r.ne per Jpm dom tempore non
pridem pretento sub tractu feralium in Oppi-
do Płońsk agitato Domus famatae Puchalska
in qua Proc.am et absq Commanebant ta-
multuatim super invasionis superinva-
dendae rixarum et Contentionum excitationis
Proc.am et absq Cessioni praepositionis Exe-
cundoq e Domo praefata ad Paxillas sese pro
reptionis et Iterate Eamq Domum
Superinvadendae Concutere Conatione
pudde facto Concussionem Inquisitione
probandam Inflictionis Crinum e Capi-
tibus Evulsionis vestium Dislaceraonis
Oppressionis in majoremq Oppressionem
aliarum Prnarum Subordinationis quorum
tempore Concutere sese Clarificationis

ad extremum Provacione sua Coram Actis
Praesentibus superioribus una cum Obductio
ne facta in juste Provacionis Circumscri
ptionis Eiusdem pienarum Intractionis
de quibus super Ipsum ~~[illegible]~~ fa exten
dendum facta quedalibet Informa latius

Stanisław Wolski
Paweł Zakrzewski

M.R.G.P. Mathias Kaliszczak de Goszczy
no Gorne authus et Jurato palam fuit quia
Ipse habitus secum NN. Stanislao Kownacki
et Benedicto Sałkowski in Evidentiam Te
stimonium sibi adhibitum ex Requisitione
S.S. Francisci Lucae Goszczyńskich et
Josephi ac Michaelis Dłużniewskich
tum Joannis Wiekunski fuit in Bnis
Dłużniewo Parva pridie Zli S. Andreae
Ao Elapso 1783. et Jeniae Condescendens in
Divisionis Requisitionem in quibus ad Currus
Duos viginti per Heredes et Possessores Villae
kiers excisas vidit et debite Compexit
de quo Praesentibus Ipsis mlis fuit Relaxatum
ad focum valentem

M.R.G.P. Petrus Kamieniecki de Kamionky
Authus et Jurato palam fuit quia se Civitatem
Literatum Sigillatum pro Jure Officii Praesentis servitutis
ex Parte S.S. Melchioris et Eleonorae Jatocka
Conjugum Parentum ac Catharinae filiae Grzy
bowskich cum S. Valentinum Żółtowski
B.C.P. Dnum et L. Barbarum Subditum rescriptum

peractum

peractae lesionum oppressionum atq S.
Grzybowska filie Concessionis tum aliae
Circumstantiae ~~die~~ Tra bta praeteritae
septimanae ad Ba Kamionky detulisse
et Expertasse de quo Eius praesens Relatio

Ad Mi sub supra palam nisi se Cionem literae
sigillatae pro Ipsius Officij praedecessoris servicij ex
Pte S. Valentini Zołkowski BCP et L. Ba
silij coram SS. Melchiorem et Eleonorem
de Jarockie Conjuges Parentes ac Catharinam
filiam Grzybowskie rsptu peractae
lesionum atq L. Basilij Concessionis
tum aliae Circumstantiae labbo super
praeterito ad Ba Kamionki detulisse et Ex
pertasse de quo Eius Relatio

NS. Videatur hoc loco ~~Relatio~~ oblata Decri Consilii
in fundo Bri obrąb magna Jnr SS. Lubowskie
et Olszewskie per Offm Burgrae Cracoviae Plocen
prolati quod orgsae extat Inactis

Suscepta Prowad expti Comparione Inter Vide-
tis Jakob Wołkowicz Tabernae in Bnis Mi
jakowo sitae arendatoris coram S.S. Fran-
ciscum Korycki Victricum et Thomam Bar
cikowski Principum rne per Jpm et quidem pro
praefato S. Barcikowski Equi Prowacy proprij
nullis de Damnis ad ferestam abagere prae
sumptionis Prowacy rsptu Eiusdem Equi ex
ferestaonis ad S. Korycki advenientem nulla
habita rne ~~et~~ per Eiusdem S. Korycki Oppres
sionis Contumaciae in Terram prostrati
baculo Concessionis Insuper fossario Prowacy

aliquot vicibus percussionis Jetuq Paxillae
Convulnerare Conationis et ulterius Con
cutere in Prvam aufugisset attentaemis
vixq praefati Equi ex foresta emissioni
tum aliar Injuriar facta quedabit In
formatatio Concussionum Injuriis probandar
Jakob Wolkowicz Ext.
Inflictionis

Offm praesens Czecz Capitt Ploczecz apud S. Fran
ciscum Pomianowski in genna faciei Par
tis Dextrae vilicem longam cum detrusione
Cutis aqua Eaq faciei parum per Intu
mefacta extat vidit et debite Compexit pro
quo Concussio per Offm praesens visa Ipse
Obducens L. Petrum de Bnis Draminko S.S.
Laurentij Drozdowski et Hedvigis Ubyszo
wna Conjugum Subditi Inculpant Inculpatq
praecz cum Prvaone expti Companione S.S.
Victoris Parentis et Francisci filij Pomia
nowskich Conj Supraeres S.S. Laurentium Dro
zdowski et Hedvigim Ubyszowna Conjugum
tum L. L. Petrum Inculpat albertum Pospiecha
Laurentium Walczak et ac alios Simonem Subditos me
per Tpm Die hesterna actum praecz praedecz
Prvaq filij Equos in fundo Parentis sui
haeredit parcaq et in Eisq Equis ad Domum
discedeq in via nulla ex me per Supraseros
et Subditos de mandato suor Dnor Infe
stationis oppressionis per L. Petrum fla
gro aliquot vicibus percussionis Concussionis
Superius specificatae Inflictionis per S.S.
Drozdowskie Conjugum Dnos Silvar ad Prvaq spectaq

Eiusdem

Excisionis Subditisq. suis ~~et~~ vi et Potentia
excindere permissionis Pratorum ad Provac.
Parentem Spectan. ~~Conflag~~ Conflagratio-
nis Damnorum plurimorum Illaonis anatum
per Eam Subditos et alios Conjaculare Cau-
sationis Insuper per Eumq. L. Petrum
Anterior tempore Provac. Filij Oppressio-
nis et Concutere Conationis tum aliam
Injuriam facta quae dabit Informala-
tior.

Wilitor Pomianowski
Franciszek Pomianowski

Suscepta Maatio ex personali Comparitione G. Justinae Mączewska G. Antonij Chądzynski Centio in Assa G. Joannis Gutkowski agens suo et Episc. G. Antonij Chądzynski in tecto aegritudinis decumbentis Mariti sui nunc cum Gnosam Thomam Mączewski ~~Ratione~~ id que in eo Quia Idem G. Mączewski optime Sciendo quod hic Maam cum Maritio suo in Domo certa in bonis Chądzyn. ita cum Consensu ipsius stante Revolutione in Regno Prov. Com-manendo nullos agros possidendo, ex Eadem Domo Militibus Confederatis ~~ac ad Th~~ ac ad Thesaurum Rei Duplicem Contributionem Capitalem per aliquot annis Commansionis suae persolvent, in Expeditione Eorumq. Militum Confederatis ad persolutionem quotam adacta fuerit, Idemq. Gnus Et Mączewski per dum et quando loco Contributionis Capitalis Contributio fu-malis, per Constitutionem ad exigendum assignatas fuerit Eandem Domum Vetustate Consumptam Collegerit et demoliaverit attamen nunc exquirendae

secum

secum Maag. et absenq. Marito amara ~~[illegible]~~ Juris litigia
Termino suo p. benificatione Episc. Domum se Maag.
et absenq. Maritum Vexatoria Convenire, praemissis
Contributiones ac Expeditiones p. Maag. indebite
ea dicta Domo persolvitas benificare supter
fugit quare Maam de Indebito sui vexa ac
irrogans ex ipso poenis tum vindicatione
pretensionum suae Maag. facta quaedabit
in forma Latius. Justyna Chędzyńska
Jan Gutkowski cum assistentia

Suscepta Proad expti Campanione SS. Victo
ris Parentis et Francisci filij Pomianowskich
eorum Infidelem Berek Judaeum Radzanoviensem
rne per ipsum ~~[illegible]~~ scindendo Pannum per
Proacq. filium tentum Consulto digitti Proacq.
filio Cultro percussionis vulnerisq. in Obdu-
ctione Coram actis Civilibus Raciązieniensibus an
no Elapso Interposita specificati Inflictio
nis exinde metu Legis transgressionis
facta quaedabit Informalatior.
Wiktory Franciszek Pomianowski

Officium praesens Crac. Capitis Plocensis apud S. Ja-
cobum Niegorski vulnera et Concussiones si
deliset in vertice Capitis vulnus magnum
latum et longum ad os penetrans Curvatim
illatum intumefactum Item prope hoc
vulnus, vulnus non adeo longum simili
ter ad os penetrans Item in auri sinistra

persectionem

persectionem Cutis longam Item in Eaue
Auri Derasionem Cutis medicam Item in genna
faciej Ptis Sinistre penes narum derasio
nes Cutis ~~fo~~ binas notabiles Item in Eaue
Genna faciej prope mixtaces ~~[illegible]~~ vibicem
longam rubicundam Item ~~[illegible]~~ Oculum
circa Circum sanguine suffusum in Parte
lividinosum Totamq Gennam faciej Sini
stre magno pene intumefactam Item in
genna faciej Ptis Dextre Derasionem lon
gam et latam item Eaue faciem ~~[illegible]~~
Dextram in maiori ~~[illegible]~~ parte Intume
factam Item in Scapula ~~Dextra~~ sinistra
Concussum magnum in Parte Sanguinolen
tum in Pte lividinosum item in Dorsu penes
Scapulam Dextram Concussum magnum to ta
liter lividinosum vidit et Debite Compe
xit ad Inferiora vero Impiciens Offm pre
sem MRSP Valentinum Michalak de Cier
szewo Authum et Jurat deputant Qui Mlis
satis faciens Deptuacionis sue ~~[illegible]~~
~~habita~~ retulit se apud Pfectum S. Nicgorski
in femore Dextro vibicem longam Rubi
cundam vidisse pro quibus vulneribus et
Concussionibus per Offm Pdem visis Jcs
Obdiuens. LL. Vincentium Josephum et Ci
uiuis mris Graczyk de Bmis Molnarz Sub
ditos et famulum Inculpant Inculpatq Pcz
cum Procaone exprli Comparione Eiusdem S. Nicgor
ski Obdiuens cons Jm. Caietanum Mlicky
Eius Pincernam Plocens ex Pltu Pomaniens
ad Tribunal Rmi Judicem Deputatum Rd.

mokrzk hieredem Dnum tum S. Cuiusvis mris
Sadowski Eccl. Bri Economum atq Supra
scriptos LL. Vincentium et Cuiusvis mris
Graczyk Subditos tum Josephum de pre
dictis Bris famulum rne perspi et quae
Subditos et famulum Pvae Equum
suum penes viam per Campos dictor Bri
mokrzk tendens pariter et in frenificio
in manibus tenens nulla exme oppressionis
Contusionis Paxillis et Baculis Concus
sionis Vulnerum et Concussionum superi
us specificatarum Inflictionis jam vero
per S. Economum justitiae de praefato Subdi
tis et famulo per Pvae requisitae
non administrationis exinde metae legis
transgressionis facta quae dabit Infor
ma latius. Jakob Nicgorski m.

Suscepta Maad expti Comparione S. Ja
coli Nicgorski suo et S. Agnethis Dro
zdowska Contis suae rne cong. S. Ma
riannam Rybicka ad S. Hiacinthi Dro
zdowski Relicta Contem viduam Matrem
~~Jac~~ Ja Rndum Jacobum Drozdowski fili
um atq Lucorem ad S. Valentini Drozdo
wski rne perspi Dotis absque Maam
Contem in vim Dotis de Bris Paternis
et Maternis Respiciens persolvere non Cu
rationis nec provisionis permitationis de
Cuius Summae Comprisione ad

altera

alter tantum accepta Vin
ficatione
facta quedabit Informatoria.

Julius Mezgolitsch.

Inscripta Mandato expribi Compañone M. Ignatij Rosipensky Collationis Canonicatus ad M. Sa
cri Rosipensky Thesaurarij Capitulj Sancti Ma
gni in quo et alibi Canonicum me cong. S. Ma
rianum Scholasticum Virginium Minoritarum pe
tens non valens stante vita J. patroni
patris vel variat maang fratris proprias
dispensationis vel et Bul Subsunda Eius
fecta tam pramentat derelicto gr vel mo
bilium vel non dotaliter occupavim et alibi
Canonicatus Imuper omissis abjo suo
riban Primo suo J. Juris Officij Canonicatus
Canonicatus Canonicatus Canonicatus
Canonicatus Canonicatus Canonicatus
Canonicatus Canonicatus

Pltie nne suprafati S. Simie mi kolosz-
czyński cum famato Joannem Krzyżano
wski Neophitam tum Infideles Raphel
Leyzerowa et Jozef di Ab Bębenek Judeos
Drobinecz nne per Jpm Quotie novem aureos
Lurgq Decrm Judicij Tmis Plocecz in Płoń-
sko Die Quinta Mensis Junij Ao Pcecz
Jmr Eunq Macacz pstem exuna et Jpm Pte
exaltra prolato cum pena Triplici
Quatuordecim Marcarum Pol in Sublaonem
pcessus adjudicatie et pro die hodierna solvi
determinatie non Exolvcionis Exinde memo
rato Decrm Contraventionis ac rigoris
pene Bnis Succubionis facta quiedabit
Informatatur In Continenti MRSP Valen-
tinus Michalak de Cierszew auctus et Jurato
palam nil Quia Jpne memorato Bnis pe
nam exci Contraventionis Decrm Succubito
ac Jpmet famato Krzyżanowski et supra
expresses Judeos Drobinecz pcecz in Tmd
disparecz pallegatoq Decrm Contraventionis
Esse Banitos Scribat Juxta stylum Can
cellarie. Valentinus Jozefowicz BCP

m

Suscepta Macad expti Comparione S. Fran-
sci Dłużniewski nne et Ex Comisso S. Jo-
annis Dłużniewski fratris sui Cum S. Tho-
mam Krosnicky S. Dionisij Kozłowski Avun-
culum gnnum ~~nne per~~ Jpm Dnum et L. Stani

slaus

stanum famulum rne per Jpm et quidem per
S. Krosnicky Praefati sui Veronini saepissi
mis temporibus apud se Conservationis
Equi per S. Kozłowski absque maiori fra
tri accepti ad amicabiles requisiones
non restitutionis per L. vero Stanislaum
Supervivadem absque maiori fratris Do
mum L. Joachimi nulla ex rne oppressio
nis et Concutere Conatoris exinde poenar
in se tractionis de quibus super Jpm
Extendendum facta quedabit Informatatio

Franciszek Dłużniewski
m.p.

S. Antonius Wilewski suo et SS. Annae Contis
suae Pauli Joannis Thomae et Agnethis fratrum
et Serorum Jpm se grnorum minorennium Bilin
skich pro quibus pacem Cavet et se Jmeribit sa
nus pater RR. Gnatorum Pltiam Jnpnas SS.
Pauli Żółtowski Mathiae Mazowiecki Stia
nisthi Przedpełski Petri Rudowski Chrisos
tomi Zielinski Pauli Sulkowski Mathiae
Starzewski Laurentij Sokolnicki Josephi
Łozowski Mathiae Lisowski ad Causas suas
Judicianas gltd Omnes et Singulas in
Omni Judicio vel Officio Rni majoris mi
noris ve Subsellij cum quibuscumque prnis et
occasione quarcis Interveniendi tam ex
Actoratu pro reatu vestrae et agitandi idq
ad Triennium Integrum Prey sua Kgne
Prnissa firmavi. Antoni Wilewski m.

Suscepta Maad exprti Companione S. Pauli
Lukowski suo et S. Barbarae Lukowska
S. Francisci Dzięgielewski Contis ac eius de
met mariti mae Conq SS. Hedvigini de Zdziem
borskie primi ad S. Francisci Dzięgielewski
Zdi ad praesens voti S. Petri Lisowski Contem
atq Valentinum Josephum S. Petri Zyle
nicky Contem et Apolloniam virginem Innupt
Dzięgielewskie nec non Ecclesiae med S. Liso
wski maritum mae per Jpm Summae Du
centorum Zyng ex Summa maiori Trecentorum
Zyng per ad SS. Franciscum Dzięgie
lewski et Hedvigini Zdziemborska Conqa
ad S. Barbarae Duplicia primi ad S. Ca
simiri Dzięgielewski Zdi voti ad S. Ada
mi Lukowski Conti ~~[illegible]~~ Jmerd ac Maay
et Abseq Sororem Concerneq nolle perso
lvoris de Cuius Summae Cum provisio
ne vindicatione facta quedabit Informa
latio Paweł Lukowski it.

PS. Suscepta Maad exprti Companione S.
Laurentij Bromirski BCPlocey suo et
SS. Salomeae Contis suae Jacobi et Mari
annae virginis Innuptae Unierzyskich mae
idq de nullitate ac insubsistentia ultima
rie Disposionis per ad S. Franciscum Kar
gowski Conditae uti injuria et praejudicio
suae suorum naturalium subsecutae Jus
naturae ledeq facta quedabit Infor
ma latio Laurentius Bromirski BCP
Mna

N. Suscepta Maad expresti Companione S. Casimi
ri Swieżyński mne et Ex Comissoris SS. Felicis
Łukowski Bl. coram SS. Carolum Andream
et Antonium Obrębskie mne per Jpm Pe
ne Duplicis Quatuordecim Marcarum Pol. De
cro Conditi Infundo Bra Obrąb magna
Die 24. mensis 9bris Ao Elapso 1783. Jpm
seri Maay prtem et ad S. Michaelem Łu
kowski abuna et Eosdem SS. Obrębskie ac alios
Pte exaltera p latam actis q. p. seq. Die 26.
Hodierna in actu Contenta obtatuato
Eiusdem ad S. Michaeli Łukowski adjudica
tiernen Exclusionis nec sessionis Curri
ae Eiusdem Decreti Jpm ad Explanandum Jnpunctae
Expletionis Eiusdem Eiusdem Decreti Contraventio
nis facta quae dabitur Informatio
Etiam vero per solummet S. Antonium Obręb
ski pene Simplicis et Casimiri Łukowski
Casimirus Swieżyński

Actum in Sto Ploczy idq. sub Cele
bratione Judiciorum Fra 3tia post Die
Tli Divae Annae Genitricis Joma
nis scilicet Die 27. Mensis Julij
A. D. 1784.

Offm. Pnem Crcy Capit. Ploczy apud N. Gre
gorium Jarocki Concussiones videlicet in Sca
puta Sinistra Vibices binas longas Rubicun
das indit et debite conspexit ad Inferiora
vero Inspiciens Offm. Pnem MRSP. valen

tinum

tinum Michalak de Cierszewo authem et
Jurati deputant Qui mtis ab Officio Pdcy
deputatus retulit se apud Eum N. Jarocki
innate Dextra Concussum magnum et latum
liridinosum vidisse et debite conspexisse
pro quibus Concussionibus per Offm prae
sens et mtem visis pdc Obducens S. Franci
scum Leszczyński Incusparit Incusparq
Pdcus Cum Pvaone expti Companione
Eiusdem N. Jarocki Obducens eum Pfatus S. Fran
ciscum Leszczyński rne per Ipm sui Pvaus
nulla habita rne Pugna ad faciem aliquot
vicibus percussionis insuper Pvaus e Do
mo Eiusdem S. Leszczyński Exeunt in sea
tionis et in holodio Jacens baculo Concus
sionis Concussionum superius specificatarum
Inflictionis sepissimisq temporibus Se
sionis postpositionis Vestium tumq rer
Mbliorum maaus propriae Extradere re
cusaonis Quotae Octodecem flor Pol a
Maaus accomodatae persolvere non Cu
rationis exinde metae legis transgres
sionis facta quaedabit Informalatio
et ad Domum ipsi advenientis
Grzegorz Jarocki st.

Videatur hoc loco Maad. expti Companione S.S. Ma
rianne Lisicka ad S. Martini Gutowski Re
lictae Contis viduae et Annae Gutowska S. Be
nedicti Kuskoski Contis et quae et Annae Guto
wska in aspa S. Antoni Lisicki cum S.
Benedictum Kuskowski Gener et Mari

tum

tum rsptu oppressionum violentiarum per
actarum tumq Inconvenientiarum facta fuit
Copia fronis Senum extat Inpdictis
Marianna z Lisickich Gutowskiarum.
Anna z Gutowskich Kuskowskiarum
Antoni Lisicki rt.

MRGP. Joannes Nowacki de Węgrzy
nowo authus et Jurat palam nit Quia Jure
habitt seum Nr. Michaele Szczutowski et
Laurentio Brudzinski In Evidentiis Ze-
stimonium sibi adhibit Ex Requisitione
Ofsa SS. Thomae ~~[illegible]~~ Jun et Jacobi Kro-
sinskich Mathiei B. Plocey et Joannis Li-
sowskich fuit in Bnis Krasino Tra 6ta
Pzeritae Septimanae et Jbnae Condescendens
Pratum ex quo Currus fieri Quatuor Colligi
Possint Inventarijs SS. Francisci et Bene-
dicti Kuskowskich Thomae Luae Josephi
et Alberti ac Petri Lisowskich depasti et
Item Truncos ab Arboribus Pinaticis Crassis
ad Edificandum valentibus Quin per SS. Tho-
mam et Luam Lisowskie ac Franciscum Kusko-
wski excisis Quinque Item unam Partem
~~[illegible]~~ similis Arboris per S. Luam Lisowski ab
secatam vidit et debite Compexit de quo
Pdcy Jg Mtis fecit Relationem.

Suscepta Prvad Exprti Comparione S. An-
toni Ligowski cum S. Stanislaum Brudzin-
skij rne per Jpri Damnorum plurimorum in fru-
mentis et Pratis Inventarijs suis ac etiam

Suibus libere sine Pastore vagarum illatio
nis Iordei Sulcor Hiemalium Duor Stadi
is Duobus depascere causaonis exinde
metae legis transgressionis facta quae
dabit Informatio
Antoni Ligowski st.

M. Anna de Kęsielice et Mu Petri Zakrzewski Vexillife
ri de Zawiszczyn Consors Relicta Vidua suo et MM.
Bartholomej et Josephae Minorennium Filiae et
Filiae Sui Zakrzewskich quibus pacem Cavet
nne Sana Illes R.R. Generalem Plenitudinem in Personas
Gl. Petri Rudowski Hyacinthi Przedpełski Pauli Zołto
wski Mathiae Mazowiecki Mathej Lisowski Chrys
stomi Zielinski Josephi Lossowski Mathiae Starzeński
Valentini Strzeszewski Joannis Swidrowski Caroli Zaw
ski ad Causas suas et Absens Judiciarias qualiter
Omnes et Singulas in quovis Judicio vel Officio Sacri
Majoris Minoriave Subsellij cum quibuscunque Perso
nis et Occasione quaevis Interveniendi tam exacto
ratos quam Reatos Vertens exagitandi idque ad
triennium Integrum pro sua Rne missa Tro
mante.
Anna Zakrzewska st.

Suscepta Prvao Exprsti Companione S. Casimi
ri Kokoszczyński suo et S. Stanislaj Kokoszczyń
ski Filij sui rne Conq S. Albertum Zgłenicki
rne per Jn Damnor plurimor in frumentis et
Pratis Inventarijs suis Illaonis saepissimisq
temporibus Equor suor in Prvacy frumentis
deliberate locaonis multisq in locis sibi Pro
testaty et absey filio Inconvenientiar per

cultivis

actionis Dolij Cerevisiae ab absente Proxime
filio modo licitato accepti restituere nec Quotae
flor novem pro Eadem Cerevisia provenientem per
solvere Curationis rixarum et Contentionum
Excitationis Insuper Tribunal suo pro Jure Officij re
spectu Extradicionis Arcae per absentem filium
a S. Barbara Zgłenicka pro parata pecunia
emptae tunc Scolopeti per Maiorem ab Ipso ac
comodati et Jam pridem Ipsi restituti nulli
Sed ac Indebite Concitare praesumptionis
Exinde metae legis transgressionis Fa
cta quedabit Informatio

Kazmierz Kołoszczyński

N.S. Suscepta Maiori Exprimi Compatione M. Jose
phi Zakrzewski Vexillifeniae Zawiszczyc com
MM. Thomam Vexillifer Exercitus Nationa
lis et Jo Parentem et Josephum filium Gli
nowieckie nec per Ipsum Quotae Quinque Aureorum
hungae in vim Suppeditationis praefati M. Gli
nowieckij filij victu sibi maiorem provenientem
persolvere non Curationis insuper rerum Re
gestro specificandarum a maiorem per Eundem
filium accomodato non restitutionis de
quorum vindicatione facta quedabit In
formatio

Jozef Zakrzewski

Suscepta Maiori exprimi Compatione M. Thio
dori Kucborski Dapiferi Rasiquensis Maiori
Catharinae Rosaliae ac Francisci Wilcz
wskich

czewskich Minorennium olim M. Joan
nis Wilczewski Subdapifer. Visnen
Filiar ex Mea Michalina Kuczborska
primi Ejusd olim M. Joannis Wilcze
wski Subdapifer. Visnen. di expost
Voto M. Adalberti Kawczynski Praes
ete Exercitus Borussiae Centi progeni
tar Sororinar suar Tutoris Natura
lis sui et Praedictor Meor Kawczyn
skich Invicem Conjugum Victrici
et Matris ac Eadem Meam Catharinae
Rosaliae ac Franciscae Wilczewskich
Minorennium Sororinar suarum
nne Long Infidelem Wnuczek Judae
um et Mercatorem Drobinen ratio
ne per Ipsum sui Mann ac Absent
Processu in Rno Borussiae ex rep ten
sae Summae Quingentor Tyor licet
per olim supradictum Meum Wilcze
wski Eodem Absent Maritum et Paren
tem debitae attamen per Ipsum Jam
pacificatae indebite aggravationis
in litis Expensas inductionis di In
debita itaq sui Mann et Absent Eod
Processu aggravatione tum Irrogandae
super Ipso poenis nec non Injungen
da Scripta Manualis sibi Mann
et Absent extraditione facta quae
dabit in forma Latior.

Teodor Kuczborski Sc.

Suscepta Protestatio ex parte Compari
tioni Gnor Alberti Parentis et Bo
nifacij Filij Stachurskich suis et Gnor
Mariannae de Strupczewskie Ejusd
Gnor Alberti Stachurski Parentis Centis
tum Basilij et Antonij atq Mathiae
Stachurskich Filior et Fratrum suor

nnebus

nnibus Gnos Felicem Kolankowski et
Mariannam de Włoczewski Invicem Con
jugis rationi per Ipsos In Una Villa
Sicum Provinc et absent Commanen
de Damnor permultor in Frumen
tis et Pratis Inventarij sup ab Ten
nis Aliquot sibi Protestanc illatis
nis Ancor suor Provinc proprior in
Campo Magorio existen Nulliter Con
cessionis Insuper suor Provinc et
absent saepi saepius Coram Varijs
Personis Iniqui Laesionis diffama
tionis honoris ac bonae famae Ver
bis Corrosivis detractionis penul
timum per G. Kolankowska Con
sortem Supplicare Provinc Centis
et Matris certo tempore Nulla
ex rni infestationis aggravationis
in Terram protrudere Consumptio
nis Morbi Gravis per Eandem protra
sionem Causationis Adextremum
per Praedictum G. Kolankowski
Maritum Prati Provinc Parentis
proprij Coarationis et Notabilis
partis Equisd Prati adempto
nis Exindi Cenc Legis Anni pro
cessionis ac Aliar Imperiar et Pten
sionum facta quae Dabit in for
ma Latior

Woyciech y Bonifacy Stachurscy et

Suscepta Protestatio ex prli Comparitio
ni G. Alberti Stachurski suo et G. Ma
riannae de Strupczewskie Centis Lanae
nni Cenc G. Stanislaum Kosko
wski rationi per Ipsum Sumpta
Cenc ei Provinc et absent Centem in

injusta Invidia Continuis tempo-
ribus Suprascriptae Praeoan. Absens Con-
sortis Nulla ex rni. Inique Laesio-
nis diffamationis honoris de-
tractionis Equorum suorum in Prata
Praeoan. deliberati Impellere Consum-
ptionis Legium Circa Fundum
suum locare neglectionis Equi
Praeoan. proprij in Campo exi-
stens Canibus sup. Concitationis
Exendi Metae Legis transgressio-
nis ac Aliarum Injuriarum et Pro-
tectionum facta quae dabit in for-
ma Latior
Woyciech Stachurski rt

Suscepta Mas ex prli Comparitione Gsi
Augustini Wadratowski suo et Gsorum
Joannis Jacobi Michaelis et Theodori
Victoriae G. Adami Rzepsturski Centri
et Hedvigis Virginis Innuptae Wa-
dratowskich Fratrum Germanorum et
Sororum Patruelium suorum nni Cons. Gsi
Antonium Hedvigim G. Gaspari Ja-
sinski Centum et Rosaliam Virginem
Innuptam Chlebowskie atq. Pollictum
G. Jasinski Maritum ratione per
Ipsos Quotae Centum Triginta Florenorum
Polon. Decorum Cendrli in Fundo Bn
Preiradz Parva Fa Sta pt Tm Scapu-
laris B.V. Mariae scilicet die 18 Mensis
Julij Anno elapso 1783 Interse
Maan ac Absen ab una tum eosdem
Gsos Chlebowskie et Jasinski atq.
Alios parte ab altera lato Actisq.
Pun. die 30 Mensis Junij Anno
Pun. Oblatuato sibi Maan et Absen
tum eosdem mit Gsi Adami Rzepsturski

adjudicatae et solvi injunctae, non
exolutionis exinde Epl. Decreto Contra
ventionis facta quae dabitur in forma
Latior Augustyn Wadratowski rt

Illmus et Rndmus Venceslaus Kulpinski
Abbas Coadjutor Claustralis Conventus
Plocensis Ordinis S. Benedicti in Pultosk
Praepositus Ecclesiae Ravensis S. Spi
ritus Sanus pater Rdi Luca Ipse
Gnus Petrum Kaminski Cujusvis
nnis Chognacki in suos veros Illmos
ac Sples Plentes eligit Constituit in
scribit ac solenniter ordinat dans
et concedens Epl. Plentibus suis plena
riam facultatem et omnimodam
absolutamque potestatem Causas suas
Judiciarias pulter omnes et singulas
in omni Judicio vel officio Rnum
Majoris minoriive subsellij cum
quibuscunque Personis et occasio
ni quaevis Intervenientiae tam
ex Actoratu qui reatu vertendi et
legitimandi tuendi defendendi promo
vendi Processus instituendi Insti
tutos ad finalem Juris gradum de
ducendi Decreta suscipiendi a Contra
rijs Motionem Interponendi Jura
menta Attentandi Executiones ur
gendi Alios Plentes in locum sui
substituendi Ceteraque Munia veros
Illmos ac Sples Plentes concernen
debito Legis tractu et ordine per
agendi et exequendi Promittens
et Inscribens se Idem Illmus et Re
verendissimus vero quidquid per pd.
ctos Plentes suos Actum gestum
Constitutumve fuerit pro ratho gra
to firmo ac valido suscepturum

et in Nihilo Contradictus fore Quam
quidem Plenteam Ad reus ad Trigen
nium Integrum Duraturam roburq
suum ac Valorem habituram vult
ac declarat Pro sua rgni Promissa
firmam. SS: Venceslaus Kulpinski
Ad Coad Placens
Ad Jm Pastorem Pl.

Suscepta Mao ex prli Compaone Gen
Mathei Turski Sortium Bn Tursa Wil
cza Antiacti Tenutarij Possessoris Cen
M. Petrum Paprocki Vexillifer Rypi
nensem Terrae Dobrinen. Successorum
olim G. Francisci Trzcinski Vici Wo
tarij Crem Bobrowniczen Eadem Sorte
um Haeredum Tutorem ratione per
Ipsum de Inventarijs omnis gene
ris per Contractum Arendatorium
in Bonis Ejusd Tursa Wilcza die 23
Mensis Junij Anno A 763. Inter se
Maand A Ipsum Juitum et Conser
ptum sibi Maan in Tenutariam
Possessionem dimissis ac post exp
irationem Ejusd Contractus Arenda
torij per Maand Ipsi una cum Lu
tibus ex exhalatis nec nullis Actu
aliter restitutionis Quietationis in
rem Maan ad Multiplices requi
sitiones recognoscere Superfugitionis
Exendi Maan Velle damnificatio
nis de Impingenda Atq Ejusd Quie
tationis recognitione facta quae
dabit in forma Latior.
Mathaeus Turski rt

Vidiatur hoc loco oblata Traditionis
in Fundo Bn Zoltowo Zuki pro re Gen

Gi Thomae Zglenicki pro Officium Bur
grabiale Crem Plocen expedite Ma
nuq Episcopi Officij subscribe Prout Orgi
nali Episcopi extat in Actis

Actum in Cro Plocen Jolqui
sub Celebratione Judiciorum Fa
Quarta post Fm Divae Annae Ge
nitrius GV Mariae pa Sedit
die 28 Mensis Julij A.D. 1784to

Suscepta Protestatio ex parte Compa
ritionis Gi Adami Zglenicki sive &
Gsor Eleonorae Sulierkowska Conti
Laurentij Martini Filiorum et Alterius
Laurentij Filiastri Zglenickich
suorum Nni Conj Gsor Antonium Par
Alterius Nnis Parentem Mariannam
& Theresiam Virgines Innuptas
Filias Uminskie atq Matheum
Kowalewski Bartholomaeum Ko
zierowski Franciscum Kurowski
tum Stanislaum & Paulum Lu
kowskie ratione per Ipsos & qui
dem pro Suprascriptis Gsor Kowalewski
& Uminskie Virginis Innuptas
Siliginis hiemalis Sulcorum Quatuor
Estivalium per Stadium Unum ten
dentis Consulto ex quadam Invidia
Conculcationis sui Proanj et absen
per Eundem Gi Kowalewski tam Circa
Eandem Conculcationem quam quo
vis tempore Inique Sessionis deffa
mationis honoris prostitutionis
Jam vero per Gm Kozierowski Pra
torum Proanj proprios Impulsus
sup Deliberati Equis ac bobus ab an
nis aliquot sibi Proanj illationis

Arborum Pinaticarum in Silvis Bn Zot
towo Zuki nedum ex divisis Conti
nuo excisionis et Eadem dissvenditio
nis denique per G. Kurowski Vacuae
sui Provinciae propriae tempore arbitrio
apud Ipsam extantis per Supos
Deverare Causationis, ac pro eadem
Vacca devorata Nullius benificatio
nis sibi Provinciae velle praestitionis dicen
tam per eosdem Gnos Kozierowski Ku
rowski qui supradictos Gnos Zuko
wskie sui Provinciae et absenti circa
Injuriam sui sese opponentium
Inique laesionis diffamationis ho
neris prostitutionis Extendi per
omnes Conc Legis Rni processio
nis ac aliarum Injuriarum et praetensio
num facta quae dabitur in forma
Latur. Adam Zylinski et

G. Albertus Smardzewski Sanus
potter RR Gnalem Plenitudinem in Per
sonas Gnorum Petri Rudowski Hiacin
thi Przedpelski Chrisostomi Zielin
ski Josephi Lempicki Caroli et Sta
nislai Turowskich Mathiae Liso
wski Pauli Sulkowski Josephi
Lisowski Episcopi nnis Piptowski
Mathiae Starzewski Joannis
Szczepkowski Laurentij Sokolni
cki Stanislai Laguna Pauli Zot
towski Valentini Strzeszewski Lau
rentij Bremerski ad Causas suas
Judiciarias potter omnes et singulas
in omni Judicio vel Officio Rni Ma
joris Minoris vel Subsistentiae cum quo
buscunque Personis et Occasioni
quarumvis Intervenientiarum tam ex

Actoratu quam reatu vertend et Ag-
landi Ipsi ad Trigeminum Juli-
grum Praesens sua regni Praeuisa for-
mam W. Smordzewski

M. R. G. P. Laurentius Biegalecki de Op-
pido Gora Authus et Juratt patum
rect Quia Ipsi habetur secum WW.
Joanne Karwowski et Rodeo Przed-
pitski Gratia Evidentioris Testimo-
nij sibi adhibitis ex requisitione Offa
Gen. Francisci et Joannis Dłużni-
owskich Fratrum Inter Gr. Germanos
fuit in Bonis Zdziar et Łopatki
die hesterna Actum hunc Praesenti
et ibidem Condescendens apud G. Lauren-
tium Zdziarski Summam G. Joan-
nis Kostowski propriam in Fun-
do Praedictorum Bonorum Zdziar et Łopatki
haerend ex rationibus futuro in Tractu
exprimendis Praevenit Arestavit
et de detentione ad decisionem In-
stituendae Causae monuit de quo
Praesens Ad Mhi fecit Relationem

Officium Praesens Crem Capitt Plocen apud
Wlem Jacobum Rudzinski Concussio-
nis Videlicet sub Oculo Sinistro
Concussum Magnum Latum cum de-
rasione Cutis Notabili atq Intume-
factione Magna Item in Naso dera-
sum Cutis Levis ad Cruorem Item in
Labio Superiori derasionis Cutis Quin-
que tres quidem Notabiles duas au-
tem Levis ad Cruorem Item in Gutte-
re derasionis Cutis tres Longas Levis
ad Cruorem vidit et debite Conspexit pro
quibus Concussionibus per Offm Praesens visis

et Conspecti Alipij Violentijs sibi Ala
tis Ad Obducens M. Felicianum Vice
Palatinidam Terrae Dobrinen et Gnum
Stanislaum Karskie Inculpavit in cul
patij Praesens Cum Protestatione ex parte
Comparitionis Suprascripti Wlis Jaco
b. Rudzienski Obducens suo et Gnum
Adami Miączynski Dni sui nni
lens Suprascros M. Felicianum
Vice Palatinidam Terrae Dobrinen
et Gnum Stanislaum Karskie Incul
patos rnis pro Ipsos Nunc recen
ter sui Praesens Equos de Silvis de
pellentis Nulla ex rnis infestatio
nis aggravationis baculo graviter
ac Multoties Concussionis Combacu
lationis Obsanguinolationis Con
cussionum Superius in Obductio
ne specificatae inflictionis tumq
temporis tam sui Praesens quam
Absens Dni protunc in ibidem non
existens Iniquae Laesionis diffama
tionis honoris ac bonae famae di
tractionis Comminationum quaedam
in oppressionem Protestans pro
pallationis Exondi ~~[illegible]~~ Legislatum
processionis ac aliam Imperiam et
oppressionum facta quae debetur
in forma Latur. Jakob Rudzienski et

MRGP. Antonius Brzoska de Barcikowo
Authus et Juratus palam recit Quia Ipse
habetis Sicum WW. Alberto Barci
kowski et Josepho Dybrowski in Evi
dentius Testimonium sibi assumptis
ex requisitione Offa G. Franciscikory
ski fuit in Bonis Bialkowo die
10 Mensis et anni praesentis et ibidem Condiscen

dens

discendens apud Infidelem Wigdora Ba
bernae Praedictorum Bonorum Bialkowo Arenda
torem Infidelem Eliasz Crematarium
tum Iudaeum per eundem Infidelem
Crematarium a Leo Michaeli Ejusdem
Gr. Korycki Subdito ad praesens cum Uxo
re Puero et Ancilla Aufugo im
ptam Praevenit Arestavit et de diten
tione ad decisionem Instituendae Cau
sae Monuit de quo praesens Ldus Mlis
fecit Relationem

Suscepta Mae ex parte Comparitione Gr.
Joannis Kozłowski Cum Gres An
tonium Gosicki et Joannem ac Fran
ciscum Dłuzniewskie Fratres Interse
Germanos ratione per Ipsos et quidem
Supradictum Gnum Gosicki non respi
ciendo Traditionem Officiosam super
Bonis Łopatki per Officium Bur
grabiale loci praesens in Summa
Sexcentorum ~~Florenorum~~ Quadraginta Uni
us Florenorum Grossorum Viginti Duorum Polo
nicalium Decreto Judicij Officij praesens
sibi Maam adjudicata pro re
Maam Subsecutam Agrorum in Ejusdem
Bonis sibi Manifestam traditorum
Violenter Coarationis Jam vero
per Praedictos Gres Dłuzniewskie forma
ta ad se Maam Illegali Praetensio
ne Aresti super Praedictam Sum
mam Sexcentorum Quadraginta Uni
us Florenorum Grossorum Viginti Duorum
Polonicalium apud Gr. Laurentium Zdziar
ski Impertinenter Impositionis
et Ejusdem Aresti per Mlem Actu
hodierno recognoscere Coram Actis

Pzenz procurationis exende per omnes
Contra Legis Dni processionis de
Impingenda etaq. Eiusdem Arresti rela
xationi ac Irrogandis super Praedicto
G. Gosiecki respectu Violentae Coar
tionis Succubitis poenis facta
quae dabit in forma Latior.
Jan Kostowski rt

Suscepta Mao ex prli Comparitione
G. Vincentij Sieklucki Cenz Gm Tran
uscum Zochowski rationi per Ipsum
nemmodo sui Maanz Trno suo pro
Judicij officij Pzenz respectu Cujusdz
Violentiae acsi p Maanz Ipsi per
actae sibi Maanz indebite insti
tuto aggravationis veritatem Con
demnationis in Eiusdz Judicij offi
cij Pzenz ad Pzens Celebratis super
se Maanz indebite ac subreptitie
obtineri Praesumptionis de Indebi
ta etaq. sui Maanz vexa ac Irro
gandis super Ipso poenis tum
Nullitate ac Cassatione Suprascriptae
Condemnationis facta quae dabit
in forma Latior.
Wincenty Sieklucki rt

Suscepta Protestatio ex prli Comparitio
ni G. Bartholomaei Wadratowski
Cenz Gsos Lucam Parentem et Mar
tinum Filium Gutkowskie rationi
per Ipsos et quidz Filium Silvae
in Bonis Gutkowo Fie Litt ad se
Protestand spectand excisionis Certo
autem tempore Domus Proanz violen
ter superaggressionis superaggrediendo
Proanz Laesionis diffamationis, Jamvero

tam per Parentem quam Filium Inven
tarios Cernutos in Campos Provan.
Consulto Impulsionis Damnos per
Multos in frumentis protunc Ipsi
Inventarijs sibi Provan. illationis Pro
testan. Circa Permissum Damnum si
se opponentis per Utrosq. per Campos
cum baculis insecutionis et omino
Consuetos attentationis Exinde cum
Leges Rn. processionis ac aliar. In
juriar. et oppressionum facta quae
dabit in forma Latur.

Bartłomiej Wadratowski rt

Suscepta Protestatio ex pte Compaon.
G. Adami Zglenicki suo et G. Marti
ni Zglenicki Filij sui nni. cum Gros.
Antonium Berdowski et Bartholomae
um Szarszewski Exercitus Nationa
lis Rn. Commilitones tum Eorum
Inservitores tres Personas exiden
tes ratione per Ipsos Certo tem
pore Domus Protestan. propriae
Media Nocte Violenter Superaggres
sionis superaggrediendo permultas
Violentias Circa Permissam Domum
peractionis Cardonum a Januis
in Eadem Domo extan. extrudendo
Eadem Janua fractionis Fenestrar.
extrudere attentationes tunique
temporis Provan. et absen. Filij
Iniquae Sessionis diffamationis
honoris prostitutionis Insuper Pro
testatione sua Coram Actis Officij
Praesen. interposita Irrealitate repli
ta Maan. injusti Circumscriptio
nis Exinde Metae Legis transgres
sionis ac aliar. Injuriar. et oppressionum

facta quae dabitur in forma Latior
Adam Zglenicki rt

Suscepta Provatio ex prli Compaoni G. Anto
nij Bojanowski Sortis in Bonis Boja
nowo Haeredis suo et G. Sophiae de Bo
janowskie olim G. Jacobi Zakrzewski
Relictae Conjugis Viduae Sororis suae Ger
manae nnis Conj. Gnu Stanislaum Sci
miejkowski Vnu p Ipsum superinva
dendo Fundum Provanj haereditarium
Primij Provanj proprij ex Fundo Provanj
haereditt vi et Violenter Interceptio
nis et in Agros Suos propter Per
corisationem Evectionis. Sere Pensi
lis Circa holodium extanj extrusio
nis Sui Provanj damnificationis
Provanj et Absenj Sororis laesionis diffa
mationis honoris detractionis post
positionis Multoties dishonoratio
nis Absenj Sorori Indeducibilium
Obiectionis Exinde Metae Legis trans
gressionis ac aliarum Injuriarum
et Inconvenientiarum facta quae da
bitur in forma Latior
Antoni Bojanowski rt

Videatur hoc loco Oblata Traditio
nis in Fundo Bonorum Mogilnica
pro re Mcorum Zorawski Zbowskich
Kozicki et Aliorum per Officium
Burgrabiale loci Praesenj expeditae
Manuq Episcopi Officij Burgrabialis
subscriptae Provat Orginale Episcopi
extat in Actis

Susceptu Mao ex prli Compaone G. Jacobi
Dzierzanowski Conj G. Andream Chodzienski
ratione per Ipsum Summae Ducentor
Triginta Novem Florenorum Polon per
Eundem G. Chodzienski scripto certo Ma
nuali sibi Maanj ad solvendum
Assecuratae ad Multas Maanj re
quisitiones persolvere non curatio
nis de Cujus Summae una cum
Provisione Vindicatione facta quae
dabit in forma Latior.
Jakob Dzierzanowski r.t.

Actum in Castro Plocen Jdque
sub Celebratione Judicii Fa 5ta
post Fm Divae Annae Genitri
cis G.V. Mariae a scilicet die 29
Mens Julij A. D. 1784to

Susceptu Mao ex prli Comparitione
G. Adami Bitkowski Conj Infidelis
Herszek et Jakob Berezaki atq Sta
ma tum Major Judaeos et Mer
catores Plonsien ratione per Ipsos
Summarum Infrascriptarum et quidem
per Infidelem Herszek Sexagin
ta Tynd et Grossorum Viginti Pott
jam vero per Infidelem Jakob Quin
quaginta Tynd denique Infidelem
Stama Viginti Quinque Florenorum Pott
penultimum per Infidelem Ma
jor Sex Aureorum et Florenorum Quindi
cim Pott per Ipsos a se Maanj
mutuo ex pendenda Provisione
Contractarum ac Scriptis Manuali
bus Charactere hebraico Con
scriptis et per Ipsos subscriptis ad
solvendum sibi Maanj Assecuratarum
ad Multiplices Maanj requisitiones.

non psolutionis Exinde Maan da
mnificationis de Quar Summar
Una Cum Provisionibus Vindica
tione facta quae dabit in forma Latior
Adam Bilkowski rt

Suscepta Proatio ex prli Compaonis G. Theo
deri Brudzienski Conj G. Stephanum
Brudzienski Dnum tum Honestum
Josephum seu alterius nnis Molendi
natorem ratione per Ipsos et quae
pdictum Honestum Molendinato
rem Damnor permultor in Frumen
tis et Pratis Inventarijs suis tum
Volatilibus Domesticis Continuo sibi
Protestanj illationis, Frumentor ac
Prator notabiliter ejdem Inventarijs
ac Volatilibus domesticis depastio
nis Protestanj Equos Ipsius de Si
ligine estivali ad Ferestam abagere
intendentes Infectationis aggravatio
nis, pro humeris arripere Cena
tionis Jam vero per Dnum prae
missor Auxilium ejdem Molendina
tori suo non Vituperationis Exci
de Conj Leges Rei processionis ac
Aliar Injuriar et Pretensionum facta
quae dabit in forma Latior.
Teodor Brudzienski rt

Suscepta Mao ex prli Comparitione
G. Theodori Brudzienski Conj Gnm
Franciscum Ubysz ratione per Ipsum
Sulcor duor hiemalium per duo
Stadia Una Cum Siligine hiema
li Possessioni Traditoreae Maantis
Subsellor vi et Violenter in Possessionem

sui ~~[illegible]~~ apprehensionis, Com
mansionis liberae in hipocausto Tra
ditioni Officiosa sibi Maan in Possis
sionem perrecto propter Tenutari
um sui Maan Possessorem non per
missionis Exendi Maan damnifi
cationis de Cujus Injuriae Vindica
tione facta quae dabit in forma Latior

Teodor Brudzienski et

G. Lucas Cieslinski Bolloceni Sanus pr[illegible]
RR. Quia Ipsi Relationem Editae Citatio
nis pro Judicijs Officij Praesens ex parte
sui recognoscens Eum M. Raymundum
Rosciszewski Ensifer Dobrinen per
MRGP. Franciscum Jabłonkowski de
Brenowo Authum et Juratum Ceram
Actis Crenen Bolrovicien Terrae Dobri
nen die Tertia Mensis Julij Anno
Currenti recognitam ad Cassandam
Condemnationem Servien Satisfaciendo
Legibus Rnis in omnibus punctis ap
probat Confirmat et ratificat Praesens
sua rgni Praemissa firmans

Lucas Cieslinski Burg Crenen Plocen

Illmus et Reverendissimus Andreas Pla
skowski Archidiaconus Pomeraniae suo
et Mcor Vincentij Onuphrij Juliannae
Mariannae et Josephae Fratrum et So
ror Inter se Germanor Kozłowskich
Notaridar Terrium Plocen Sororinor
et Sororinar suar Germanar sub Tu
tella sui recognoscens existen pro
quibus pacem lavit et se de Bonis
suis Inscribit nmi Sanus pr[illegible]
RR. Quia Ipsi Mcor ac Gsor Marti
num Goiszewski Constantinum Mi
lewski Petrum et Ignatium Brze
ski Ignatium Sapinski Mathiam
Rudnicki Ignatium Ziemecki Nicolaum

Baczyński Paulum Chmielewski Jo
sephum Majewski Cupisovis nnis Ciechom
ski Ignatium Lempicki Stanisla
um Sikowski Petrum Rudowski
Hiacinthum Przedpełski Adamum
Łyczyński Mathiam Mazowiecki
Bonaventuram Ciołkowski Pau
lum Zołtowski Chrisostomum
Zieleński Josephum Lempicki Ma
thaeum Lisowski Valentinum
Strzeszewski Carolum et Stanisla
um Żurowski Mathiam Starzy
wski Laurentium Sokolnicki Jo
sephum Łosowski Paulum Sul
kowski Joannem Szczepkowski
Filicianum Lempicki Antonium
Czerminski Episcopi Mysłakowski
Stanislaum Ligowski Franciscum
Ritfinski Jacobum Suchorski Adal
bertum Kołczyński Cupisovis Czapie
ski Albertum Brochocki Franciscum
Machcinski Petrum Kozicki Mar
tinum Zakrzewski Constantinum
Wosarzewski Ignatium Modzele
wski Adalbertum Sliwicki Paulum
Zagota Episcopi nnis Oziemiecki Ca
simir Kaminski Blasium Grabo
wski Adalbertum Chmielinski Pau
lum Zimbrzuski Franciscum Kozicki
Michaelem Badowski Antonium
Rogowski Episcopi nnis Loci Josephum
Rusiecki Vincentium Stawinski
Ignatium Sawicki Casimir Plichta
Mathiam Rogowski Casimir Kur
dwanowski Augustinum Łyczyński
Adalbertum Stępowski Ignatium Pa
pieski Antonium Ciechomski Stani
slaum Podczaski Ignatium Cichocki
Antonium Grabski Jacobum Swizzin

ski Adamum Skwarski in suos et absen
Sororinos et Sororinas suas veros et li
gitimos Plenitos eligit constituit inscri
bit ac solenniter ordinat dans et conce
dens ejusdem Plenitibus sup plenariam fa
cultatem et omnimodam absolutamq
Potestatem causas suas ac absen
Judiciarias gulter omnes et singulas
in anni Judicio vel Officio Rni Ma
joris Minorisve subsellij cum quibus
cunque Personis et occasione quarum
vis Intervenientiarum tam ex actoratu
gen reatu vertend et agitand tuendi de
fendendi Premovendi Processus institu
endi Institutos ad finalem Juris pra
dum deducendi Decra suscipiendi a
Contrarijs Motionem Interponendi Ju
ramenta attentandi Executiones Ur
gendi poenas Judiciarias percipiendi cae
teraq Munia veros et ltmos Plenitos
concernen debito Legis tractu et or
dine pagendi et exequendi Premittens
et Inscribens se Ill Illmus et Rndmus
Rnus quidquid per Predictos Plenitos suos
actum gestum Constitutumve fuerit
pro ratho grato firmo ac valido
susceptum et in nihilo Contradictu
rum fore Quamquidem Plenitiam Ill
Illmus et Rndmus Rnus ad Trigen
nium Integrum duraturam robur
suum ac valorem habituram statt
ac declarat Presens sua rgni Promis
sa firmans

Andreas Plaskowski Arch Poz C V et Cub

M. Ignatius Plaskowski Subdapiferidae
Parnaviensis Suae et Mtis Josephi Fran
cisci Sophiae M. Fabricii Prze
radski Comitis Mariannae ac Theres
siae Virginum Innuptarum Fratrum

et Sorores Inter se et sui Germanos pro
Quibus pacem Cavet et se de Bo
nis suis Inscribet nomine Sanus pater
R.R. Quia Ipse Meus ac Gnos An
tonium Woznicki Subjudicem
Irrem Plocen Martinum Gwiszi
wski Constantinum Milewski
Petrum et Ignatium Brzeski Igna
tium Lapinski Mathiam Rudni
cki Ignatium Ziemecki Wiesla
um Buczynski Paulum Chmiel
wski Josephum Majewski Adal
bertum Ciechomski Ignatium
Lempicki Stanislaum Sękowski
Petrum Rudowski Hiacinthum
Przepilski Adamum Łączynski
Mathiam Mazowiecki Bonaven
turam Ciołkowski Paulum Zoł
towski Chrisostomum Zielinski
Josephum Lempicki Mathaeum
Lisowski Valentinum Strzeszewski
Carolum et Stanislaum Turowski
Mathiam Starzewski Laurentio
um Sokolnicki Josephum Łoso
wski Paulum Sałkowski Joannem
Szczepkowski Felicianum Lempi
cki Antonium Czermiński Ipsum
nomine Mysłakowski Stanislaum
Ligowski Franciscum Ritfinski
Jacobum Suchorski Adalbertum
Kołczynski Cujusvis nomine Czapiski
Albertum Brochocki Franciscum
Machinski Petrum et ~~Franciscum~~ Ignatium
Kozickie Michaelem Badowski An
tonium Rogowski Casimirum Kurdwa
nowski Augustinum Łączynski
Adalbertum Stępowski Ignatium
Papieski Antonium Ciechomski

Stanislaum Podczaski Ignatium Cicho
cki Antonium Grabowski Jacobum
Swizinski Adamum Skwarski in
suos et absent Fratrum et Sororum veros
et Stmos Plenitis eligit constituit in
scribit ac solenniter ordinat dans
et concedens eidem Plenitibus suis ple
nariam facultatem et omnimodam ab
solutamque potestatem Causas suas
Judiciarias quilibet omnes et singulas
in omni Judicio vel Officio Dni Ma
joris Minoris vel Subsellij cum qui
buscunque Personis et Occasione qua
rumvis Interveniente tam ex acto
ratu qui reatu vertendi et agitandas
tuendi defendendi promovendi Pro
cessus instituendi Institutos ad fi
nalem Juris gradum deducendi Decra
suscipiendi a Contrarijs Motionem
Interponendi Juramenta attestandi
Executiones Urgendi Solemnitatem
M. Antonio Woznicki Subjudici Trr.
Plocen Alios Plenipotentes in locum
sui quo ad promovendas Causas
substituendi Ceteraque Munia veros
et Stmos Plenitis Concernens debito
Legis tractu et ordine pagendi et exe
quendi Promittens et Inscribens se
Id Mus Rens quidquid per Delictos
Plenitis suos Actum gestum Consti
tutamve fuerit pro ratho grato fir
mo ac valido suscepturum et in nihi
lo Contradictum fore Quamquidem
Plenitiam Id Rens ad Trigennium
Integrum duraturum roburque suum ac
Valorem habiturum vult ac declarat pre
sente sua recognitione Promissa
firmans. Ignatius Plyskowski Mia.

M.R.G.P. Albertus Kacprzak de Romany Janowicz
tu authus et Juratus palam rit quia sine habito
secum NN. Petro Draminski et Antonio Kosco
budzky in Evidentiam Testimonium sibi adhibito
ex Requisitione Offa S. Laurentij Drozdowski
fuit in Cap Campis et Pratis ad Eam Ba Dra
minko spectaneis et Ibidem Condescendens Lordie
um Sulcis hiemalibus Septem stadio uno Item
de integro, Item Ocimum sulcis Estivalibus
Octo stadio uno In parte, Item Pratum ex quo
Currus Fieri Duo Colligi possint de integro,
Inventarijs Totius Villae Pęsy departo et Compa
bulato vidit et debite Compe xit de quo prae
sens Jus Mlis fecit Relaxare et Die hesterna
actum hunc praedem

---

113. Videat hoc loco oblata Tradionis in fundo
Bd Kisice et Kurowko pro S. Bromiński
Ad Ploce per Offm Burgstha Cz Ploce
expedite put Orgle extat In actis

Suscepta maatio expersonali Comparitione S. Joannis Kol
czynski cum S. Michaelem Rycharski et Annam Zawido
ka primi et S. Ludovici Kolczynski secundi ad praesens vot
Jmicum Congo idq de Nullitate ac Cassatione Condemnad
nis Coram actis praesentibus Fo Lt post Fm S. Margarethae
Virginis et Mar ac praesentibus ex parte Secundo S. Rycharskich
super se maeng in Terminis Decreti Judicij Officij praesentis sati
factorio ad malum Informationem Judicij ~~obtenta~~ plurio
obtentae et Publicatae ac ex Alijs Rationibus
Omnino Cassabili facta quae dabitur in forma
Loci.

Jan Kolczynski

Gnosus Adamus Smolinski, in eterum Magnificum Casimirum
Szydłowski Vexilliferum et Mathiam Grzybowski Ennifer
Cichanoviensem nec non Josephum Zielinski Notarium Cen
Plocensem Aliosque ad Perillustris Rendsmi Gregorij Smolin
ski Canonici Cathedralis Plocensis Successores Maatus est in
eo. Quia Licet suus Maatus Scriptum super Sum
mam Duc Millium flor Polon ad Eidem Perillustri
Rendsmo Gregorio Smolinski Canonico Cathedralis Plocensis
dederit manuque sua propria Sive Scriptum subscri
pserit, tamen Idem ad Perillustris Rendsmus Smolin
ski "in vita sua" ~~Sumam~~ ~~Sumam~~ ~~inf~~ acceptis
a se Maatus Quatuor Achenis Siliginis hiemalis
ac una Acheno Tritici, tum una Pari Equorum Novem
decem aureos Hungaricos Valens atque Pari Scilicet
Decem flor Polon Valens, tum Centum Ovibus
matricibus et Sex arietibus modo licitato quemque
matricem florenis Octo quemque arietem florenis
Octodecem aestimatis, jam autem a Summa "Prima" Qua
tuor Millium flor Polon "per annis Decem" Maatus olim Centis propria
altera ~~atque~~ Quingentos aureos Hungaricales "maatus propria" per Annis qua
tuor Provisiones non Exolvens Proventusque ex Taber
na in Oppido Cichanow Sito ad bona Zatuze
sibi Maatus dimissa per Tribus Annis quolibet
Anno per flor Polon Quadringentos participando,
Summam Altedictam Duc Millium flor Polon
etiam Quasi Superanter sibi beneficatam habens
quolibet tempore Sibi Maatus Scriptum super
Eandem Summam Duc Millium florenorum

Polon

Polus Seniens extradere sibi Maag obtulit quod
et de facto extradere Conabatur tantummodo inter
alia Documenta exquirere non valuit Maam
quoque in bona fiducia existendo extraditione
Ejusdem Scripti non urgebat, nunc autem per
suprafatos Inculpatos existens pro solutione Pon
me Altedictae Termini pro Judicij Officij quoque Con
ventus a prima notitia de praemissis de Intelli
to sui vexa ac Termini aggravatione subse
quendique sed a quavis impetitione eliberatione
Maag Offerendo se etiam Juramento mediante
Corporali quod summam altedictam Tabulatis
ac Pauperantes ~~pro praemissis~~ Ei pacificavit et pro
ut Scriptum sibi Maag Idem et P.R. Smoliń
ski extradere voluit Comparatum salvis de Jure
salvandis

Adam Smoliński mpp

S. Joannes Lisicki Sortis Br. Lisice obliga
torius Possessor in et Cong. S.S. Franciscum Ko
walewski Eiusdem Sortis heredem et Mathiam
Lipinski ac Sophiam Szartanka Juriceanconi
uges maatus est Ex eo quia licet si Jos. Lipin
ski non solum circa subsecutam Eiusdem
Sortis in rem Maag per praedictum S. Kowale
wski Obligationem, praetensiones suas
ac si ex Eadem Sorte pululas non ostendaverit,
vel et in Trnd Cardinis in Brnis Lisice
Ao 1782do Jnr se Maag et praedictum S. Kowa

Lewski

lewski tumq Eunq S. Lipinski agitatae Eassq
pretensiones Clarificare renuerit nullum q acto
ratum edictis Contestationem rsptu Eardq
pretensionum benificationis in Trnd Eiusq
Condescensionis promoverit et Comportave
rit ~~at~~ nunc tamen facto cum pdicto S. Ko
walewski Condictamine Trnis suis pro
benificatione pdicto suarum Illegalium et
ad Maaq non regulaq pretensionum pro Judi
cijs Officij Pcq se Maaq insimul cum pdi
cto S. Kowalewski Contitare pretendit ideo
Maam de Decernenda in actoratu Jm In
competeq Actione Eliberationeq Maaq
a quaris SS. Lipinskiut pretensione maatur.

Jan Lisicki st.

Actum in Cro Plocen idq sub Cele
bratione Judiciorum Fra 6ta post
Tm Divae Annae Genitricis Goma
nie pxa scilicet Die 30 Mensis
Julij A D 1784.

Suscepta Prouae exprti Comparitione SS. Josephi
Zołtowski et Francisce Dzięgielewska Jnvi
cem Congum Dnor tum L. Martini famuli
et quinq Contis ac famuli in assa mariti
et Dni suo et SS. Mariannae et Barbarae Zołto
wskiut filiarum suarum nne agentis Conq SS.
Valentinum Zołtowski B. Plocen et Sophi
am Pintowskie Jnvicem Conges nne per Jm
et quinq per Maritum Prouaq famuli in Equo
per Villam Kamionki Disiedeq nulla habita

Suscepta Protestatio ex pr̄ti Comparitione
G. Antonij Kalinowski Conq Gsor Albertum
et Josephum seu Alterius nnis Turskii
tum Cujusvis nnis Pomianowski ratio
ne per Ipsos et quidem per Delictum
G. Albertum Turski Sumpta Conq se Pro
testanq injusta Invidia Coram varijs Pa
sonis iniquae Lesionis Diffamationis
postpositionis honoris Nobilitaris
Verbis Corrosivis Detractionis, Jam vero
per Prefatos Gsor Josephum seu Alterius
nnis Turski et Pomianowski nunc
Conter sibi Prouanq Ex Oppido Bilsko
Demum revertenti Viae publicae Obsis
sionis Obsessa Eadem Via Nullitatis in
festationis Aggravationis evagina
ta framea Convulnerare se se Cla
rificationis Epiphij de Equo Vio
lenter Interceptionis tamq temporis
Prouanq Iniquae Lesionis diffama
tionis honoris prostitutionis Exin
de Conq Legis Rnae processionis ac Ali
ad Injuriam et Oppressionum facta
quae dabit in forma Latior.
Antoni Kalinowski rt

G. Michael Przedpełski in et Conq G. Ada
mum Dunin Mieczynski Maatus est
Idque in Eo Quia Jdem Gsus Mieczynski
Instituto sibi Maanq pro Judicijs Offi
cij Pseng respectu quarum Illegalium Pten
sionum Trno Licite sub tempus Mis
sionis in Ecclesia Lgonsi non pridem
Celebratae actoratum Eundem in Ejusdem Ju
dicijs Officij Pseng Conq Maanq pro
more se se in Praesentia permultorum
Spoponderit attamen nunc in elusio
nem Maanq procedendo Eidem na
tionem in Delictis Judicijs Officij Pseng
ad Psens Celebratis superse Maante
Nunquam

subreptitie obtineri Praesumpsit Quare
Mag.ris sentiens se in Praemissis eludum
de Nullitate ac Cassatione supraeriae
Condemnationis tam irrogandis sup
Ipso poenis etc. atq. etc. Mandat
Michał Przedpełski etc.

Suscepta Mag.ris ex parte Comparitione G. Mi
chaelis Przedpełski suo et Illri admodum
Rndi Ludovici Kuczkowski Ecclesiae Lu
gensis Praepositi Principalis sui nomi
ne G. Adamum Danin Mieczyński
rationi per Ipsum L. Simonis ado
lescens Servitia Annualia apud Praedi
ctum Mag.rum Principalem pro Anno
Praesenti Obeuntis Nescitur qualimodo
ad Ipsum deventi tam ad requisitio
nem Mag.ntis ad Ipsum factum
qm Officiosum Arestum extraderi
Supterfugitionis laboribus ab Eod. Leo
Simone provenientis Ejusd. Mag.rum
Principalis privationis Insuper sui
Mag.rum Circa requisitionem Iniquitatis
sionis postpositionis Exinde Mitte
Legis Transgressionis ac aliarum Injuri
arum et Praetensionum facta quaeda
bit in forma Latur
Michał Przedpełski etc.

M.R.G.P. Albertus Sieczkowski de Chudzynko
Auctus et Juratus palam recit. Quia Ipsi
habitis sicum WW. Jacobo Rudzieński
et Vincentio Kuczkowski Gratia Eviden
toris testimonij sibi adhibitis ex requi
sitione Offa Illri admodum Reverendi
Ludovici Kuczkowski Ecclesiae Lugen.
Praepositi fuit in Banis Psary die 26ta
Junij Anno Praesenti et ibidem Condiscendens
L. Simonem Adolescentem Servitia An
nualia apud Praedictum requirentem obe

untem in Bonis Psary ad Praesens Dei
stend apud Gr. Adamum Dunin Mieczyn
ski eodem Bd. Possessorem Praevenit ari
stavit et de extraditione quae non est
subsecuta Idem de detentione ad decisio
nem Instituendae Causae Monuit de quo
Praesens Ad Mlis fecit Relationem.

M. REP. Philippus Kucmarski de Mijakowo
Audhus et Juratus palam rit Quia Jme habito
seum NN. Thoma Swieżyński et Francisco
Mitkelij in Evidentius Testimonium sibi adhi
bitis ex Requisitione Offa S. Francisci Korycki
fuit in Campis et Pratis ad Ba Barcikowo
Spectacu Tra 4ta postridie Fti S. Margare
thae Virginis et Martyris ao Curreu et Ibidem
Condescendens in primo loco prati falcastra
turas Tres item in altera parte Prati Eiusdem fal
castraturas semibinas in altero vero loco fal
castraturas prati Quinque, Item in Tertio loco
falcastraturas prati binas Item in Quarto
loco falcastraturas prati semi Quatuor de
mandato M. Ignatij Rosciszewski Pocillatoris
Ravaciensis Cotfalcastratas et ex fundo Requireu ad fe
num Eiusdem M. Rosciszewski adjunctas Item
Siloam alneaticam in fundo Requireu stadio
uno in longum, in latum vero Passibus Tribus
ac Cubitu uno ex mandato ut supra extirpatam
Item viam per Pessulam Sulcos hiemales Se
ptem in se Contineu Requireu propriam
ex Horthophorio Eiusdem M. Rosciszewski proten
deu Item alteram ciam sulcum hiemalem
unum stadio uno Curribus de integro Compa
bulato Item ~~[illegible]~~ siliginem
hiemalem in Supraseria pessula Sulcos Septem
in altera vero Pte Eiusdem prati falcastraturas
semibinas et Siligine seminatam

in

in se Continens Inventarijs ut supra in Pte
Stadio uno compabulato et deposito Item viam
publicam ex villa Borillowo ad Villam
Swięciniec tendens de mandato Eiusdem
M. Rosciszewski scepe inceptam Item
Pisum Sulcis Estivalibus semi Quatuor
semi stadio in majori Parte Inventarijs
M. Rosciszewski ut sibi relatum est depasti
vidit et debite Compescit de qua pro eius
mlis fecit Relationem.

Suscepta Maiestas eo pro Comparatione S. Jacobi
Strupczewski suo et SS. Martini et agnetis
Strupczewskich ad S. Pauli Strupczewski filij et
filie sui vero Maiestas filiastri et filiastre
nostre Conc. S. Joannem Dzięgielewski rne per
ipsum Instis cum ad S. Marianna Malanowska
supraescripti ad S. Pauli Strupczewski Conte
Derelictam dua absque Matre fecit votis tam
stante vita Eiusdem S. Marianne de Malano
wskie ultimo Dzięgielewska ex Sorte Br
Ruszkowo proventus perceptionis Inven
tarior dispersionis qui et post subsecuta
Eius facta Eiusdem Sortis in possessione sua
Eiusque tentionis nihilque ex proventibus
absque Maiestas filiastro et filiastrae velle
Tribuonis Eiusque Sortis supine desolationis
Inventarior cum rer. Mbtium dispersionis
in apibusque decessum per mariam Causatum
ms rer. ad rem Economicam spectans ne
sit ulinam Conversionis eunde absque
Injuriationis de quo omnium vindicatione
facta quiedabit Informalatio

Jakob Strupczewski m.

NS Videatur Loco Relationis Editionis Ex Parte
M. Josephi Zakrzewski Pocillatoris Sieprzeve
cae S. Albertum Smardzewski pro Commis
sione Economica Thesauri Rmi per MR. Gr.
Victorem Janowicz de Zakrzewo Auctorem
Ex Jurato Rmi ac pro Copia extat In productis

Gr. Stanislaus Zoltowski Camerae Sacrae
Rae Mattis et Reipublicae Mieszaviensis
Rivizor Sanus pro Rae Gnalem Po
nipotentiam in Personas Gnos Petri
Rudowski Hiacinthi Przedpelski
Pauli Zoltowski Chrisostomi Zie
lenski Josephi Lempicki Mathaei
Lisowski Valentini Strzeszewski
Joannis Zoltowski Fratris Sui ac
Josephi Szynkowski ad Causas suas
Judiciarias quatenus omnes et singulas
in omni Judicio vel Officio Rmi
Majoris Minoris Subsellij cum
quibuscunque Personis et Occasione
quaevis Interveniente tam ex Acto
rata quam Reata Virtute et Agitandas
Idque ad Trigenarium Integrum Gsen
sua Regni Commissa firmans
S. Zoltowski

Videatur Loco Copia Mandatum ex parte
Comparitionis Gr. Joannis Niedrowski Burgr.
Crem. Plocen. Idque respectu denegationis
per Gr. Josephum Dębski in Bonis Prze
radz Traditionis Prout Copia Eadem extat
in Productis
Joannes Niedrowski B.P. mpp

Suscepta Mandatum ex parte Comparitionis Gr. Tho
mae Tłubicki Cum Gr. Martinum Przy
sieki ratione Ipsum Summae
Quinquaginta Sex Aureorum Hungaricat

Sere Certo Manuali ad Solvendum si
bi Mag. p Ipsum Assecuratae ad Mul
tas Mag. requisitiones persolvere
non Curationis nec Provisionis vel
sibi Mag. pensitationis de Cupis
Summae Una Cum Provisione Vin
dicationi facta quae dabit in forma
Latior Tomasz Hubicki

Videatur hoc loco Oblata Supersessio
nis ab Actu Executoriali in Bonis
Przeradz Magna pro re Gsor Kołako
wskich Conjugum per Officium Burg
loci Cuny peracto per Idem Officium
factae Manuq Episcopi Officij subscriptae
Prout Originali Episcopi extat in Actis

Videatur hoc loco Oblata Visionis Br
Zdzisław Gąsiowski pro re G. Ambrosij
Rostkowski p Officium B. Plocensis
Censurae Manuq Episcopi Officij Burg
subscriptae Prout Originali Episcopi extat
in Actis

Suscepta Prout ex pr. Companione S. An
tonij Cendacki Br Cendaty haeredis suae
P. L. Gregorij et Petri Subditor suor tum
alior rne Cong Pilem Andreum Grego
rium Gostkowski Canonicum Cathe Plocen
Br Krzeczanowa Obligato Possessorem Dnum
atq P. L. Martinum Michaelem Dray
czaki Valentinum Bielak Stanislaum
et Antonium Drayczaki Victorem et Tho
mam Bielaki Gregorium Valentinum Ole
atores Valentinum Bańczak Jacobum
Valentinum Franciscum Przybysze Caro
lum Mathaeum et Valentinum Pawlaki Lu
dovicum atq Joannem Subditos rne per

Ipsum

Jpm et quinq Subditos Damnor Plurimor
Jnfrumentis et Pratis Inventarijs suis
Consulto impulsis quotannis Jllaonis,
Prati in Campo Estivali de Jntegro depa
stionis Prvaq inventarior ex parcuis Br
Cendatq depellere presumptionis alior
vero fundor ab antiquis temporibus
ad Bra Cendatq spectaq pro jmo Cum
Circumvestitionis, et p liberis parcuis
sibi usurpaonis, tumq Prator ad Prvaq
spectaq sine Prvaq Consensu in nonnul-
lis locis Confalcastraonis et usui suo
applicaonis, tempore non pridem pre
tento idest Jmo Die Ti S. Mariae magda
lenae absq LL Gregorij et Petri in oppido
Drobni nundinisq Jbiq agitat Causa suor
negotior existeq per L. Michaelem dray-
czak adhibitis sibi alijs Subditis oppres-
sionis Jurium Coempto Jnterceptionis
Continuisq temporibus per Eosq Subditos
Urzeczanowicq tam absq Prvaq Subditor
qm alior nulla exme etiam in vijs pu
blicis Jnfestaonis baculis Concussionis
et Contusionis et tam Eodq Subditor qm
Prvaq Dni quoris tempore Concutere
ac Eiusq Sufferre se se Clarificaonis
per Dnum Eodq Subditor in Rigore non
tentionis Justitiaeq requisitae admini
strare non Curaonis eundi metae legis
transgressionis facta quae ad haerendo an
tenoribus Querelis dabit Jnformatior

Antoni Cyndacki
mpp

Videatur hoc loco Mand. exprs. Companiae
S. Martini Karnowski cum M. Zabicki et S. de
Swiezynskie Contra suam reptum Circum
stantiam in Copia parata expressam facta
sub Copia extat Inproductis

Marcin Karnowski et.

Actum in Castro Plocensi Sabbo
pridie Fti S. Petri in Vinculis
scilicet die 31 Mensis Julij
A. D. 17[illegible]4to

MRGP. Benedictus Satkowski de Gu
wo Authus et Juratt palam rect. Juris
Ipsi habitis secum WW. Joannes Kra
dnicki et Antonio Mitodrowski Gra
tia Evidentioris Testimonij sibi
adhibitis ex requisitione officiosa
M. Joannis Chamski Camerarij
Granitialis Plocensis fuit in Civita
te Praesens Plocensi Domus Wlis ac
Spectabilis Antonij Sikorski Pro
Consulis Civitatis Ejusdem Plocensis die
hodierna in Acta Contenta et ibidem
Condescendens Summam Milli
Tyd. et Summa Majori Duorum
Millium Tyd. olim M. Catharinae
de Zerawskie olim M. Andreae Cham
ski Ensiferi Plocensis Relictae Conti
Viduae requirentis Matri debita
provenientem Eundem M. requirentem
Vigore Juris Naturae Ergo M. Jo
sephum Chamski Tribunum Ra
ciasiensem requirens Fratrem respon
entem apud Eundem Wlem et Specta
bilem Sikorski Pro Consulem
praemit arrestavit et de detentione
ad decisionem instituendae Cam

sed Monuit Ds quo Presentem Ldm
Mlis fecit Relatorem

Suscepta Maad expli Comparione S. Thomae
Zdziarski mne et Ex Consso S. Laurentij Zdziar
ski Parentis sui Cong SS. Joannem Kozło
wski et Catharinam de Stawiskie primi ob
S. Ignatij Zdziarski Ddi ad praesens voti Invicem
Conges mne per Ipm Summae ex Sorte Br Zdziar
Lopatki Ipm Offa Tradione perrecta Eosq
SS. Kozłowskie respiciens nolle levationis
de In promptitudine itaq exolutionis Eiusq
Summae tunq demandanda in possessionem
maam Parentis Praefatae Sortis una cum
dando Calculo dimissione facta quae dabitur
Informatio T. Zdziarski mpp

Officium praesentis Capitis Plocensis apud S.
Augustinum Nadratowski ~~Ocb~~ Oculum Si
nistrum Circa Cirum in parte lividinosum
in Parte flavedinosum sanguine suffusum
item penes hocce Oculum deraptionem Cutis
modicam Item in supercilio persectionem Cutis
notabilem Longam indit et debite Compexit
per quibus Concussionibus per Offm Praesens visi
Jdm Obducens S. Andream Nadratowski Incul
pant Inculpatq Praesens cum provatione ex prli Com
parione S. Augustini Nadratowski Obducens
suo et LL. Bartholomaei de Petri tum Mari
annae L. Pauli Contis Subditor suor mne
cum SS. Andream Nadratowski inculpatum
Parentem et Carimir itidem Nadratowski fi
lium mne per Ipm non solum anteriori tem
pore nulla ex mne suprascriptor Subditor oppres-

sionis

sionis Concessionis vel et nunc tempore
non pridem praeterito stercor et fundo ad
Prowacz spectacz Intercipere et in agros suos
Evehere ysumptionis ~~circa~~ Prowacz circa
Eucz stercora sese opponencz Infestationis
per Parentem Cidentibus Transfigere cona
tionis Concessionum superius specificatur
Inflictionis Lesionis postposicionis tum
aliarum Injuriarum facta quaedam in forma
Latia Augustyn nadratowski st.

Do Urzędu y Akt niniejszych Grodzkich Starościńskich
Płockich Osobiście przyszedłszy Wżny Jmć Pan
Fortunat Cieszewski ~~Chor~~ Chorążyc Chalicki na
przeciw Urodzonemu Jmć Panu Jakiegokolwiek Imie
nia Daniszewskiemu Pz tudzież Bądź Jakiego
kolwiek Imienia y Przezwiska Jego Pisarkowi Za
rwi Zaskarżenie w tym sposobie Iż teraz Urodzo
ny Daniszewski przez swego Pisarka Specialny
Komiss maiącego Zawarszy z sobą Manifestuiący
cymsię w Roku teraźnieyszym Kontrakt względem
Kupna Zboża Pięciuset Korcy Żyta Warszawskiey
miary, w tymże Kontraktem za Każdy Korzec War
szawski Żyta po Złotych Osm ugodził się y
pod przypadkiem Zapłaty tudzież Ceny Tysiąca
Grzywien w przypadku niedotrzymania na Stronie
niedotrzymuiącey ściągnąć miany tez Żyta przed
S. Świętego Jakoba Opostołu w Roku teraź
nieyszym od Manifestuiącego się odebrać y

pieniądze

y pinięcze według ugody zanie wyliczyć obowiązał
się, gdy zaś Manifest zaufany w mocy Zawar
tego Kontraktu Zboże swoie na Termin wyżey
wyrażony tu do Płocka sprowadził, tegoż Jmci
Pa Daniszewskiego ani Jego Komissarza nie
zastał y Spichrza do złożenia tegoż Zboża
naymować został przymuszonym, y do dnia dzi
sieyszego tegoż Zboża nieodbiera, a takowym spo
sobem Oczywiście rzeczonemu Kontraktowi sprzeci
wiaią przeto Manifest sądząc się w tey mierze
znacznie pokrzywdzonym o ściągnienie kar
na tegoż urodzonego Daniszewskiego według
obmocy Kontraktu przez niego zasłużonych,
tudzież powrócenie Decessu w Zbożu ~~przez niego~~
z okazyi Jego następnie mogącego manifestuiącego
Ofiaruiąc się z kim innym w ugodę o Rzeczo
ne swe tyto iako zobowiązku Kontraktu
wyciągane umieść y według swey woli zniew
rozrządzić się niniejszym manifestem do tego Sądu
kuiącym. Fortunat Cieszewski mpp

NB. Sumpta Prwao Ex pti Comparione N. Jose
phi Zakrzewski mne et Ex Comisso S. Joan
nis Zurowski C. Wissogr. Bd karzy hae
redis Cae S. Antonium Rudowski ob
Nicolai filium mne per Jm ex parcuis ad
Ba karzy ab antiquo spectaq Ovillato
ris cum ovibus depellere praesumptionis

alio vero tempore Pastor de Bnis Karzy
circa Inventaria extantia nulla de Causa
in fundo Bn Karzy oppressionis et similiter
depetitionis exinde metu legis transgres
sionis facta quae dabit Informa latio

Jozef Zalinewski m.

Offm praesens Crecz Capit Plocz apud S. Elisabe
them Białłoskurska ob S. Jacobi Borowski Relict
Contem viduam in fistula inferiori manus Dextrae
per sectionem Cutis notabilem subsanatam Item
in fistula Inferiori manus Sinistrae signum
priori simile ~~vidit et deb~~ item in fronte de
rasionem actis modicam vidit et debite Conspe
xit quibus Concussionibus per Offm praesens
visis ~~Jg~~ Eadem Obducens S. Mariannam de Karwo
wskie ob S. Alberti Kłobukowski Relict Con
sortem viduam Inculpavit Inculpatq praesentem
cum Provatione expressi Comparatione suprascriptae
S. Borowska Obducens suo et S. Jozefi Bo
rowski filij sui nomine cum praedicto S. de Kar
wowskie Kłobukowska Inculpato nomine per
Jpm nulla habita ad absentiam filium nomine Eiusdem filij
Comutere Conationis Provatione circa oppressio
nem filij sui se se opponens Oppressionis ex
Hipocausto in atrium Extrusionis ibique Provatione
Contusionis suprascriptorum signorum Dentibus In
flictionis ferium ad se Provatione extrudere
attentationis et tam tunc temporis quam se
pe sepius laesionis postposionis Irre
alium Obiectionis insuper Quotae Novem
flor pro hiematione eius binarum Vaccarum pro
venientium nullam nolle Extradionis exolvere non Curationis exinde materiam
injuriationis facta quae dabit Informa latio

Elżbieta Borowska m.

Videatur hoc loco Maiori expressi Comparitione S. Adami
Chudzyński cum S. Bartholomaeum Zgleniski et
Cuiusvis vis nostris ac Cognominis Contem Eius respe
ctu summae in fundo Maiori per Ipsum Inventae
nolle evolvorum facta prout copia extat Inproductis
Adam Chudzyński st.

Videatur hoc loco Maiori expressi Comparitione F. Ro
sae Rozańska virginis adultae Cum Religiosum
in Christo Patrem Melchiorem Mroczyński Conven
tus Plocensis ordinis S. Dominici filium rapta Cir
cumstantiae in Eadem Maiore expressae facta
prout Copia extat Inproductis.
Rosa Rozańska st.

Suscepta Maiori expressi Comparitione S. Andreae
Karwowski cum S. Joannem Goszczyński
rne per Ipsum non attenta Quietatione Coram
actis Praesentibus Die Quarta Mensis augusti Ao 1781mo
de pecunia Decreti Trni Plocensis in Plocisko
Die 6ta Mensis Februarii Ao Eodem nostro Eiusdem
S. Goszczyński atque Bukowski exima et se
Maiori Pte exaltera prolato Eius S. Goszczyń
atque S. Bukowski praeadjudicatis tum Ri
gore praedicti Decreti ac Condemnatione in
Eiusdem Decreti in Trnd satisfactionis obtenta
per Eiusdem S. Goszczyński suo et Praefati S.
Bukowski in rem Maiori rnita Conde
mnatione mente superius expressi Decreti
super Maiori subsecuta in Causa in ma
imminens Judicium Officii Praesentis Cadentia
promota sibi Maiori Obicere praesumptionis.

taliq modo non solum poenae simplicis
Quatuordecim Marcar Pol. in Constitutionem
locis standi adjudicatae pro re sui bura
tionis vero et Condemnationis in Rege
stro poenalium super maiorum obtentio
nis de Cuius Cassatione nec non irro
gatione super Ipsi poenis facta quae
dabitur in formalatione.

Andrzey Karwowski

Suscepta Proaõ Exprti Comparione SS. Nico
laj Kotarski et Mariannae Kowalewska
Juricem Congruum et quidem Contis in Assa
manti Conj. S. Casimirum Kotarski Dnum
atq LL. Silvestrum Jacobum et Casimirum
Subditos necnon Eorumdem Subditorum Contes
tione per Ipsum et quidem L. Jacobum Demum
Proaum cum securi supervivadem Incon
venientiam peractionis Proaum mariti Con
cutere Conationis iam vero per L. Silve
strum Die Lesterna cum falce in Stor
tophorium Proaum accurrendo violentiam
perpetrationis vasorum ligneorum destructio
nis insuper per Eosdem Subditos Proaum va
riis in locis et Coram diversis primis Con
tinui temporibus Proaum lesionis pos
positionis quovisq tempore Concute
re sese appromissionis per Dnum Pallor
biniam Sexagenam propria authe e saepe
Proaum acceptionis et non restitutionis
Justitiaeq de Praefatis subditis excessivi

requisitio

requisitae non administrationis tum
aliarum Injuriarum et oppressionum facta
quae dabitur Infernalatior
Mikołay Karwowski et
Marianna Kotarska it.

Suscepta Maiori expressi Comparione
S. Nicolai Karwowski et Mariannae
Kowalewska ad Valentini filiae ex ad
Franciscia Paprocka progenitae Inscien
Conjugum et genuinae Contis in assa mariti
Conj SS. Chrisostomum Ma
riannam S. Joannis Stanisławski Con
tem Catharinam et Franciscam virgi
nes Innupta Paprockie atque Relictam et
Successores ad S. Lucae Paprocki nomine per Ipsum
Summae Centum Triginta Trium flor
grossorum Duodecim Pol per ad S. Franci
scum Paprocki Ipsum Parentem ad S.
Franciscae Paprocka maiorum Contis ma
tri in unum Dotis debitae seu Maiorum
Centum per Caput matris suae respiciens
cum prisione ad alter tantum accreta
persolvere non curationis de quod vin
dicatione facta quae dabitur Inferna
latior Mikołay Kotarski et
Marianna Kotarska it.

Suscepta Maiori ex presenti Comparione Mfici
Nicolai Karwowski Venatoris de Vin
niczny suo et M. Franciscae de Włoczyski

Contis suae nnis Cons Gnis Josephum Lau
rentium et Albertum atq Alios Fratres
Si in Vivis extant Włoczewskie
Soceros suos ratione per Ipsos
Summae quae et quanta eandem
sui Maan Contem de Bonis Pa
ternis et Maternis Concernit ad
Multiplices Maan et absens Contes
requisitiones persolvere non cura
tionis nec Provisionis ab Eadem Sum
ma proveniens pensitationis de
Copiis Summae Dotalis Una cum
Provisionibus Vindicationi facta
quae dabit in ferma Latione

Nicolaus Karwnicki Vicinus [illegible]

Videatur hoc loco Copia Maonis ex par
te M. Joannis Chamski Camerarij Gra
nitialis Plocen Cons Mcos Josephum
Bremirski Vice Capitaneum et Eiusd
nnis Zielinski Notarium Crem Plocen
tum Josephum Chamski Tribunum
Racyzien atq Sublem Antonium Si
kerski Civitatis Pcen Plocen Procon
sulem Jdq de Insubsistentia ac re
levatione Decreti Judicij Officij Pcen
Inter se Maan ab una et Eiusd
M. Chamski Tribunum tum Sublem
Sikerski Proconsulem parte ab altera
Gravaminose prolati Prout Copia
Eadem extat in Productis.

J. Chamski
KZWP

G. Nicolaus Kotarski olim Adami Felicis
cum ~~[illegible]~~ G. Felicianna Siecinska
primi olim Eiusd G. Adami Kotarski
ad Pcens vol. 2di G. Mathiae Kosie
rowski Conti in primo Matrimo
nio toro procreatus Sertium Bd Ca

Krewko et Kolczyn D. Matysse Heres
Conj. Eosd. Gnis Kozierowskie Conjugis
Vitricum et Matrem Gnia omni
moda qua Matri exhibita reveren
tia Maatus est Jelque ex Eo Quia Quam
vis olim G. Adamus Koturski Maanj
Parens Conti Juita cum Eadem G. Feli
cianna de Sucinskie ad Gnens Ko
zierowska Matrimonij vota Sum
mam Quingentorum Pott in
Bonis Suis ex vi Inscriptionis a
Parente Gnominatae Maanj Ma
tri recognitae protunc Virgini Inno
ptae Futurae autem Conti Suae Coram
Actis officij Gnens inscripserit non
tamen Summam p. olim Maanj
Matris Parentem Inscriptam leva
verit Nunnisiq posteriori tempo
re post Subsecuta fata olim Gnosi
Sucinski Maanj Avi jam vero Ma
antis Matris Parentis Circa leva
tionem Summae a Gnis Swiecickie
Cum Alijs Successoribus Eiusd. olim G.
Sucinski Summam Ducentorum
Quinquaginta Zyd. non respiciendo
Primam Inscriptionem pro Inan
habitam Summam Ducentorum Quin
quaginta Zyd. Supraserat G. Felici
annae de Sucinskie ad Gnens Ko
zierowska protunc Conti Suae
Inscripserit Eadem G. Felicianna de
Sucinskie primo Koturska ad Gnens
Kozierowska stante Viduali pt pro
mivam Maritum Statu Totalem
Summam Ducentorum Quinquagin
ta Zyd. non Considerando Successo
rum ex primo Voto procreatos Gpi
diciose et cum Laesione Juris Na
turae supraserat G. Mathiae Kozierowski

futuro Marito suo Inscribere Praesum
pserit Cum vero Jdem Gr. Kosiero
wscy Conjuges Victricus et Mater
stanti sui Maan. Minorenni Sta
tu totalem Substantiam post olim
Maan. Parentem derelictam occu
pando Edificia desolarunt Insi
minationes deperdiderunt Lito
saliam de B. Zakrzewko Subdi
tam G. Petro Koskowski Bremisz
nullo habito Jure disvendiderunt
Alios depauperarunt Inventaria
ac res Mobiles totamque Supellecti
lem domesticam post olim Maan.
Parentem derelictam dispersierunt
Insup. ad Contrahendam Summam
Ducentorum Tynda G. Chlebowska si
Maan. superinduxerunt et Eandem
Summam ad depositum sui rece
perunt Eademque Summa pro Velle
et libitu suo disposuerunt et pro
necessitate sua Converterunt
Aliasque Injurias in Substantia
Eadem Intulerunt Quo Circa suas
Maans. obviando Integrati Sub
stantiae sui et Juris naturae In
demitati de Nullitate Eadem In
scriptionum ex Praemissis ratio
nibus ac Aliis futuro in Termino ex
primenda Nullomodo Subsistibili
uno de Vendicatione suae Sum
mae Ipsis ad depositum perrectae
ac Inventariorum et rerum totiusque Sub
stantiae ac Supellectilis domesticae
per Ipsos dispersorum ac Aliarum In
juriarum in Eadem Substantia Illatarum

iterum atque iterum quam solen
nissime Maatur
Mikołay Kotarski vt

Suscepta Mao ex prli Comparitione Mi
Josephi in Gosciszka Bromirski Vice Capi
tanei Crenz Plocen Idque Coram Subdeleg
to G. Casimiro Swiezinski in locum Epis
M. Vice Capitanei Crenz Plocen ad hunc
actum Substituto Lecz G. Thomam Hubicki
ratione p Ipsum Maonis sua Coram Acti
Terribus Plocen in Scripre Corrosivi facta
Honoris Mi Maanz Summopere Cir
cumscriptionis et denigrationis de Su
mendis itaq sup Eodem Gpo Thoma Hubicki
de Calumniatoribus mente legis vallatis
prolibus et Criminalibus poenis tamq
dicernenda Epis Maonis ex Acti Ex
minatione facta quae dabitur in forma
Latur.

Josephus Bromirski Vice Capitt Crenz Plocen
Casimirus Swiezynski ad hunc Actum Subdelegatus

M. Josephus in Gosciszka Bromirski
Vice Capitaneus Crenz Plocen in et Contra
Mus Mariannam de Przanowskie olim
JMu Kicki Succamerarij Zarocimen
Relictam Viduam Matrem et Xave
rium Felicem Kicki partem atq Offi
Crenz Ciechanovien Judicium Gravami
nosum Ejdem Parti adhaerend Idque Coram
Subdelegato G. Casimiro Swiezynski
in locum Epis M. Vice Capitanei ad
hunc Actum Assumpto Maatus est
Idque Idem Quia Judex Mu Judicis Crenz
Ciechanovien post promulgatam sup
in Judicijs in Causa Extensae p M. Maan
Solutionis Summae Quadraginta Octo
aureorum hungaricatt a M. Xaverio Kicki
ad Seram Manuali per Eundem datum

a se Maan Contractae Decrum Compro
bationis realitatis Episc Summae in
sequentibus Judicijs Crem Ciechano
viens subsequens In sequenti Eorum
Judicior suor loco adimplendae Sa
tisfactionis primitivo Decro Inqui
sitionem eo nne Meo Maan edu
cendam absq omni Juridica practi
cabili forma Intimarunt per Jolq
in Promissa Summa se Maan In
juriarunt Quare Maans ne p id Im
practicabile Opus Aliquot in honore
et Fortuna sentire valeat detrimen
tum de Cassatione Episc Decreti tamq
Irrogandis tam sup Officio qm et Vdr
te plenis Solemniter Maat Offerendo
se hanc suam Injuriam omni Juris
via Vindicatur fore salvis salvandis

Josephus Bromirski Vice Capitt Crcq Stoen
Casimirus Swieżyński ad hunc actum Subdelegatus mpp

Videatur hoc loco Relatio Extraditt Citatio
num pro Judicijs Tribunalt Rmi Petri
covien ex parte Successor Zakrzev
anor Cen Successores Kurborzyanos
p MRGP Victorem Janowicz de Zakrzi
wo Authum et Juratt recognita Prout
Copia Eadem extat in Productis

Videatur hoc loco Oblata Traditionis
in Fundo Bri Mogilnica pro re Illu
strissimi et Reverendissimi Capituli Ca
thedralis Vladislaviens per Officium
Burgrabiale Crem Plocen expedita
Manuq Eiusdem Officij Burgrabialis
subscripta Prout Originale Episc
extat in Actis

Videatur hoc loco Oblata Natus Bon Garbo
wa per Ill.mum Burgrte Cr. Plocen. Conscript.
pro Orgle extat in actis

Actum in Cr. Plocen. Tra 2da po
stridie Fti S. Petri in vinculis scili
cet Die 2da Mensis Augusti
A.D. 1784.

Suscepta Maa. Exprli Comparione M.
Francisci Zabicki Judicis Cr. Vissogro
dzien. Conv. S. Martinum Karwowskim
per Ill.mam Maonem sua coram actis Pdcum pau
lo Superioribus facta in realibus etnun
quam deducibilibus punctis repleta Cto
neris Maaum indebite Circumscriptio
nis de irrogatione super ipso pœni
atq. Injurgatione Maonis ex actis Eli
minatione facta quae dabit Informa
tio. Franciscus Zabicki Judex C. Vissogrodzien. Cnia

Suscepta Maa. ex prli Comparione Gen.
Francisci Zabierski nunc et ex Spli
Commissio JM. Ignatij Antonij ab Os
sowka et Kosciela Zbierski Ex Ca
stellani Placens. Ordinum Aquilae
Albae et S. Stanislai Equitis adver
tus M. Sabinum Malkowski Dapi
feridam Podolie Dnum et Perfidum
ac Infidelem Judaeum Abraham Sala
monowicz Arendatorem ratione per
ipsos et quidem Judaeam adveniendo
ad sui Comparentis JM. Principalem
ad Bona Kikot dimissionem Li
bi Arendae propinationis in Bonis

Sikorz enixe expostulando Contractus
eo Intuitu die 9ta Junij Anno Pren
in Kikol exportati non adimpletae
nis Arendae in tempore Contractu
Promisso Praefixo non receptionis
exinde JMco Principali dimissa
Arenda hordeum totum et Crema
tum, non Praeparanti detrimenti illa
tionis per Dnum vero ad Praestandam
Satisfactionem Judaei non adactionis
de extendendis etiam pro Promissis
sup Judaeo poenis decernendaque beni
ficatione detrimenti et Solutione
in Contractu appositi Vadij facta
quae dabitur in forma Latior.

Zabinski mpm

Suscepta Mao ex parte Compaoni In
fidelis Jakob Salamonowicz Taber
nae in Bonis Krasna Wola Sub
urbioque Civitatis Praesens Plocen Sitto
Arendatoris Jdq de Meliorationi
Decreti Judicij officij Praesens die 29
Mensis Julij Anno Praesens Inter se
Maand ab Una et Famatam Ma
riannam Wirebowska Relictam
Centem Viduam parte ab Altera
gravaminose cum Summa Inju
ria Maand prolati Extraditionem
Vaccae per Maand a Famato Alber
to Ruszkowski Incola Plocen
emptae Nulliter Ipsi Injungen
tis Nullomodo Subsistere Valen
tis facta quae dabitur in forma
Latior.

[illegible]

Videatur hoc loco Relatio Extraditae
Citationis pro Trno Condescensio
nis in Oppido Kutno. Inter Infidelis

Judeos Kutnow ac Alios agitanti
ex parte eorum Judeorum Kutnow Cum
Mros Miczkiewicz per M. K. G. P.
Bartholomaeum Rysnerczyk de
Gnojnko Authum et Juratt recogni
ta Prout Copia eadem extat in Productis

Suscepta Maad expti Comparione fama
tae Martianae Maginska ob famati Ca
simiri Wierzbowski Relictae Contis Viduae
cum infidelem Jakob Tabernae in Subur
bio Civitatis Plocen sitae arendatorem
rne per Jpm Vacuae Decrd Judicij Officij
Pcum Die 19 Mensis July Ao Currenti in
se Maam ex una et Jpm Pte ex altera pro
lato pro Die hodierna extradi sibi Maam
demandatae non Extradionis Insuper
poenae simplicis Quatuordecim Marcarum
in omni bonificationis lacticinij adjudicatae
Eiusdem Decrd adjudicatae non Exolutionis
Eiusdem Eiusdem Decrd Contraventionis ac
rigoris poenae Bnis Succubionis facta
quae dabit Informa latior In Conti
nenti M. K. G. P. Valentinus Michalak de Cier
szewo Authus et Jurat palam nit Quia Jpse
memorato Bnis poenam cui Contraventio
nis Decrd Succubitae Jpmet Infidelem
Jakob Pcum in Trno disparem Palle
gato Decrd Contraventionis Esse Bantum
scribat Juxta Stylum Cancellariae

Martianna z Magnickich Wierzbowska

Suscepta Prcao expti Comparione SS. Ca
simiri Męcinski et Magdalenae Ciołkowska

Invicem

Invicem Conjugum et quae Contis in assa Ma-
riti suo et SS. Antonij et Clarae Męcinskich
filij et filiae suorum nomine agentis Conj. SS. Tho-
mam Czachowski et Mariannam Przedpet-
ska Invicem Conjuges Dnos tum L. Franciscam
famulam nomine per Ipsum suorum Procuratorem et absentem
Continuis temporibus multis in locis, lesionis
postpositionis verbis honorem Nobilitatem
denigrantem affectionis Irrealium obiectio-
nis ab per Maritum amen. Procuratorem propriam
nullis de damnis Interfectionis per utrosque
absentem pupillorum nulla habita nomine Infesta-
tionis oppressionis per maritum baculo
iam vero per Contem Pugnis Contusionis
tum aliarum Injuriarum et oppressionum facta
quaedabitur In forma latiori et Coram di-
versis primis. Kazmierz Męcinski et
Magdalena z Ciołkowskich Męcinska et.

M. Gregorius Woźnicki Vice Notarius Crevae
Plocensis sanus pltem RR. Quia Ipse S. Stanisla-
um Turowski in suum verum et Splem Pltem
Eligit Constituit Inscribit ac Solenniter or-
dinat Dam et Concedens Eidem suo Pltti Ple-
nariam facultatem et Omnimodam abso-
lutamque potestatem Summam Quinqua-
ginta aureorum hungarorum per M. Stanislaum
Rokitnicki Tribunum Sieprcensem a se Recogno-
scentem ad Servum mente Contractum Decreto Judicij
Officij Praesentis sibi Rndi adjudicatam tum pro-
visionem ab Eadem Summa ~~pro~~ post Subse-
cutam Contraventionem per Septem a Con-

tum

tum provenientem tum Marcam in Dcto
Expressas levare delevatis Quietare Cessio
nemq in rem persolvendam recognoscere
Ceteraq munia ver et Splem Pltem Con
cernentem debito legis tractu et ordine peragen
di et Exequendi permittem et Imperibem sese
Rem quid quid per Eumdem peted actum
et Constitutum fuerit pro firmo et valido
Susceptori fore idq sub Damni Dnorum
quibus uliq rpbit suis Compositionis.
G Wernicki ow Plocen [illegible]

Videatur Actor Loco Relatio extraditae
Citationis pro Judicijs Officij Cesen
ex parte ~~Famatae Wiss~~ Infidelis
Jakob Salamanowicz Tabernae Kra
zna Wola Arendatoris Cum Famatam
Wirzbowska per MRGP. Paulum Wol
czewski de Płocko Authm et Juratt
recognita Prout extat in Productis

Actum in Crd Plocen Fra 3tia
post Fm S Petri in vinculis pro
xima scilicet die Tertia Mensis
Augusti A.D. 1784.

S Eustachius Smolenski maatus est Ex Eo
Quia Inquisiones in actoratu Maaum cens
M. Adamum Chamski Vice Pltinum Plocen
Dnum et S Kotowski famulum sub Cele
braone Judicior Officij Cesen eductae nescit
quali modo deperditae extant Ideo Maam
ne exinde damnificaret de Diligentia in prae
missis maatur.
Eustachi Smolenski

Suscepta Mano Exprli Comparione M. Joan-
nis Sokolnicky Tribunicie Plocen. Bri Wempity
heredis suo et S.S. Simonis et Stanislai Chy-
czewskich Coheredum suor. nne cum M. The-
odor. Sokolnicky Tribunicie Plocen. et S. Ni-
colaum Brzozowski tumq. Relictam et Suc-
cessores olim S. Joannis Bilinski ~~[illegible]~~ Bri
Nagorki heredes et Possessores Dnos nec
non Subditos de Eisdem Bnis Nagorki
nne per Jm et quia S. Brzozowski et
Relictam ac Successores olim S. Bilinski nec non
Subditos Silvar. ad Bam Wempity spectan.
sine maan. et absq. Consensu Excisionis
fundor. ad Eadem Bam Wempity ab antiquo
spectan. nescitur quo in fundamento sibi
usurpare praesumptionis et in Eisdem Inven-
tarior. suor. parcere mandaonis Damnor.
plurimor. in frumentis et Pratis Bri Wem-
pity Illaonis Visionis Damnor. Inventa-
riis propriis illator. in se maan. conductionis ad ex-
tremum Proaone sua ~~[illegible]~~ per praefatum S.
Brzozowski suo et alior. nne cum se
maan. et absq. coram Actis praesentibus su-
perioribus Interposita Irrealitate re-
pleta honoris maan. Circumscriptionis
tum aliar. Injuriar. facta quae dabit In-
formalatur Jos Sokolnicki

Videat hoc loco Oblata Prorogaonis Actus
Compromissi in Bnis Jaroszewo ~~Jm~~ et aliis
Jm mm. Kozłowskie Żerowskie Kadłubowskie
ac alios agitandi per Jm. Eiusdem Compromissi

Lupe

Super arbitrum factum, prout ex ipso extat in actis

Suscepta Proaõ exprli Comparione S. Joannis Karwowski suo et S. Mariannae itidem Karwowska Contis suae nrae conq S. Thomam Kowalewski Bl. Plocen. nrae per Jpm non solum anteriori tempore domus Proaeq cum bombarda supernivacionis Jbidq Inconveniendiar peractionis Continuisq temporibus Proaeq et abseq Contis Infestaonis varijs in locis et Coram diversis prnis laesionis post positionis verbis honorem denigraeq affectionis verb et nunc sui Proaeq per villam Eunq cum Pallo insecutionis Insecuti aliquot vicibus Eodem Pallo Percussionis pro Capillis arrepti in Terram protrusionis pugnis Contusionis Crinum e Capite evulsionis Concussionum Inquisione probandar Inflictionis Proaeq famulor saepissimis temporibus oppressionis Damnor plurimor instrumentis et Ratis Inventarijs suis Illaonis Insuper visionis Cuiusq Damnor Inventarijs Jpm Illator in se Proaeq et alios vicinos Conducere praesumptionis tum aliar Injuriar facta quae dabitur Informa latior. sac etiam volatilibus domesticis

Jan Karwowski rt.

Actum in Cro Plocen. Tra 4ta post Fm S. Petri in Vinculis pro ea scilicet die 4ta Mensis Augusti A.D. 1784.

MRSP. Ludovicus Cabanowski de Głowczyno.

Authus et Juratus palam rit Quia Jne habito
secum NN. Michaele Olszewski et Josepho Ba-
linski in Evidentius Testimonium sibi adhibito
ex Requisitione Offa MM. Martini Radzicki Pre-
fecti Exercituum Rni et Mariannae de Ga-
lemskie primi old S. Josephi Ciołkowski Ldi
ad praesens voti Juriceo Congum fuit in Bnis
Rokicie die hesterna actum hunc praece-
dens et Jbcie Condescendens Vallum Granitia-
lem Ba pdicta Praedicta Rokicie a Bnis Re-
bielino distinguens in longum semistadio per
L. Antonium de Bnis mysliborzyce ferrifa-
brum totaliter disaratum Item in alio loco
penes lutum nuncupatum Kopari Pratum in lon-
gum Perticis Octo in latum vero totius de man-
dato M. Petri Paprocki Vexiliferi Terrae Do-
brinensis Confalcastratum vidit et debite Con-
spexit de quo pdcus Jdc Mlis fecit Relationem
cum Pvaone expli Comparione M. Martini
Radzicki Praefecti Exercituum Rni suo et
M. Mariannae de Galemskie primi old S. Jo-
sephi Ciołkowski Ldi ad praesens voti Contis
suae rne cong M. Petrum Paprocki Vexi-
lifer Dobrinensis Br mysliborzyce haeredem
Dnum et L. Antonium ferrifabrum sub-
ditum rne per Jpi et quae L. ferrifabrum
Valli Granitialis Ba abrevi Maaus Con-
sortis haereditaria a Bnis mysliborzyce
distinguens propria authe disaraonis
per Dnum non solum pmissi aurui sub-
dito suo vituperaonis ver Prator ad Ba
Rokicie ab aevo spectans in Dubium vocare

et

et Confalcastrare praesumptionis exinde Maiorum
et abrevi damnificationis facta quae dabitur
Informa latior. M. Radzicki ppr.

Idem Mlis ut supra sancti pt ad RR Quia
Ipse habitus secum NN. ut supra ex Requisi-
tione Eiusdem MM. Radzicki ut supra fuit
in Bnis Rolicie die hesterna actum hunc
praecedentem et Jesus Condescendens Granitiem
Bae Rolicie a Bnis Uniejewo distinguentem
in uno loco in longum semistadio in item
in altero loco tandem Granitiem in longum
Stadio uno Item in alio loco in longum
Stadijs Quatuor in latum vero ad Glebas Qua-
tuor per Subditos Bnis Uniejewa disarato
vidit et debite Compexit de quo praesens Idem
Mlis fecit Relationem cum Maione expti
Comparione M. Martini Radzicki Praefecti
Exercituum Rni suo et M. Mariannae de
Galemskie primiotis S. Josephi Ciołkowski
Qdi ad praesens voti Contis suae nne Cons
Prlem Rndnum Cuiusvis nnis Łoniewski
Cancum Cathe Plocen Bnis Uniejewa Posses
sorem ~~Dnum~~ atq Subditos de Eisdem Bnis rne
per Jpm et quae Subditos granitiei Bae
Maiorum Contis haeredit a Bonis Eisdem Unie-
ciw Distinguentem in nonnullis locis disa-
rationis per Dnum praemissorum Subditis
suis non vituperationis facta quae dabitur
in forma latior M. Radzicki ppr.

Suscepta Prouatio Expti Comparione S. Casimiri.

Nadratowski suo et S. Andreae Nadratowski
Parentis sui mne Cong. S. Augustinum Nadra
towski fratrem suum Patruelem Dnum tum H. Pantaleo
nem Ovillatorem atq LL. Bartholomaeum Pa
rentem et Joannem filium atq Petrum Marci
nialy tum Thomam Szymaniak Subditos ac alios
rne per spn et quiq per Eccae S. Nadratowski
Particulae Areae Proavae Parentis haereditate in Bris
Przeradz Parva sitae penes Aream ad S. Fran
cisci Nadratowski sterilitate decessi ipsi Pa
trui haereditate per Eccae S. Augustinum Nadra
towski exis Juris quaesiti possessam Jacere nullo
Jure velle vendicationis Sterior ex Eaq particu
la Areae in campos vehere / super invadens fun
dum Proavae et Equos malleo adunco aliquo
ties Concutiendo / denegationis violentiar peractio
nis absque Proavae Parentis tunc temporis be
sionis postposicionis verbis Judicaeq sine mi
nima qua Patrui observantia affectionis
Jam vero Proavae ad praetentam ad Jus Juristati per
LL. Bartholomaeum Petrum et Joannem
Marcinialy atq Thomam Szymaniak tem
pore Conviij per Eccae S. Nadratowski
post determinatam messem propter Eosq
Subditos dati oppressionis ad baculos sese
praeptiduis et in aufugisset praeve Eccae S. Na
dratowski velle Concussionis per Dnum vero
praemissos Subditis suis non vi tuperationis per
H. Ovillatorem ~~Sig~~ Siliginis hiemalis per
Stadium unum ovibus Compabulationis Ovis
unius tum ansere Quatuor Proavae Parentis
proprios per Eccae S. Nadratowski nullis de
Damnis ex nimia percussione Exhalare Cau

sationis

saonis Insuper Prouacione sua cum quaeq Obdu-
ctione facta Indebite Prouacionis circumscriptio
nis perinde Conq leges Rni processionis tum
aliae Injuriae facta quae dabitur Informa
latio. Kazimierz Nadratowski

Suscepta Maad exprli Comparione S. Ludovi
ci Chorzewski suo et S. Alberti Chorzewski fi
lij sui cum ad S. Victoria Sułocka procreati
minorennis nne conq SS. Martiannam Wo
iakowska ad S. Laurentij Sułocki Relictam
Contem viduam Matrem et Dominium Suło
cki filium rne per Jpm et quiq Matrem non
solum Vatium Rer Ablum per Maaq ex proprio asse
propter pdicto ad Maaq Contem Comparatar
Regestro Conscripto specificandar proprio au
su e Granario Maaq acceptionis ver
et Inventariorum in rem in cum expeditio
nis mulieris ad Maaq Conti datorum Die
Laterna cum filio suo violenti studio
abagere presumptionis Insuper per fi
lium Pesculi agri per Maaq seminatae
et virtute exdivisionis ad Maaq spectanq
cum prato in possessionem suam appre
hensionis Eiusdem Maaq et absq Injuri
acionis facta quae dabitur Informa
latio Ludwik Chorzewski

Suscepta Maad exprli Comparione S. Josephi
Komorowski Sortium suarum in Bnis Komorowo
tam vigore Juris naturae qm quaesiti haeredis
et Possessoris in et Conq SS. Casimiri et Antonium

fratres inter se et sui Maiorum generis Komorowskie
rne per Ipsum nulla praecedente sortium in Bnis
Eiusdem Komorowo Ipsum seq Maiorum vi Juris natu
rae respiciens exdivisione, quinimo pro loco
Eiusdem exdivisionis Inito secum Maiorum in
ordine resignationis praemissarum ipsum respiciens
Sortium in praefatis Bnis Komorowo Existens
Contractu ac levata a se Maiorum summa Tre
centorum viginti Quatuor flor Pol ad rationem
pretii hanc sortium eum Ipsum Constituti
per se Maiorum ipsum persoluta omnimodae eius Con
tractui satisfactionem de die ad diem pro
crastinarum resignationis ac Transactionum
in ordine resignationis praemissarum suarum sorti
um mente Eiusdem Contractus recognoscere
in praenarum sui Maiorum recusationis praeinserto
Contractui Contraventionis summae pro
praetio Constitutae ultra supraexpressam
persolutam restare a se Maiorum rehabere re
glectionis exinde Maiorum elucidationis et Damni
ficationis de manutentione Itaque Eiusdem Re
signationis Contractus irrogandaque rne Con
traventionis Eiusdem Contractui poenis cum offe
rentia ex interesse sui huiusce Contractui omni
modo satisfactione facta quaedabitur In
fermulatio Josef Komorowski etc.

Actum in Pro Plocensi Dra 5ta post
Festum S. Petri in vinculis proxima sit
et Die 5ta Mensis Augusti An
no Dni 1784.

MRSP. Mathieu Banasiak de Alenieuo

auctor

Authum et Jurat palam rit Quia Jme habit se
cum NN. Stanislao Woznicki et Antonio Josepho Zatęski
in Evidentiis Testimonium sibi adhibit ex
Requisitione Offsa SS. Adami et Ludovici Kęsickijs fuit in Bo
nis Rudowo Die hesterna Actum Pręcy prae
cedey et Jbrę Condescendem Granitiem Bo
Rudowo a Bnis Rudowko distinguey prope
agros Requirey in uno loco Tertia Parte Sta
dij in altero loco Stadio uno in tertio vero loco
semi secundo Stadio de mandato M. Annae de
Kęsickie ob M. Petri Zakrzewski Vexilifer
Zawskrzey Relictae Contis viduae Totaliter disa
ratam Item Pratum ex quo Currus Feni Octo
Colligi possint ex mandato ut Supra Confal
castrato et Fenum ex quo Eorę prato ad Bo
Rudowko Inter ut sibi relatum est Intercepto
vidit et Debite Conspexit de quo Pręcy Ję mlis
fecit Relationem

Ję Mlis ut Supra palam rit Quia Jme habit
secum NN. ut Supra ex Requisitione Offsa ut Supra
fuit in Bnis Rudowo Die hesterna
Actum hunc Pręcy et Jbrę Condescendem
Pratis binas falcastraturas in longum Stadi
js Quinque item in altero loco prati falcastra
turas binas Stadio Jam vero falcastraturam
unam Stadjis Duobus per S. Adamum Sutko
wski Confalcastratas et ad Fenum Eiusdem
S. Sutkowski adjunct vidit et debite Con
spexit de quo Pręcy Ję mlis fecit Relationem
Requirey hereditarij

Videatur hoc loco Relatio Actum in Cnt Plo
censi Fra bra post

Fm S. Petri in vinculis pro
xima scilicet Die 6ta men
sis Augusti A.D. 1784.

Videat hoc loco Relatio Editae Civitatis ex Pte
SS. Sa Chockich Wazynskich et Bagnskich
cum Jm. Onuphrium Bromirski Capitl Plocen
Dnum et S. Gotecki Economum idq pro Trno
Cendmis in Bnis Badorki agitatae per MR.
GP. Albertum Synoradzki de Wolowa authum
et Jurato Rnda prout Copia extat Jnprotectis

Videat hoc loco Oblata Denuntiationis Causarum
per Judm Civem Plocen ad Concilium Parma
nens Departamentumq Justitiae factae
et manu M. Judicii Subscriptae prout Orgle extat In
actis

Suscepta Maad Exprti Comparitione S. Petri Cie
szewski Br Rypharcae Heredis Cons S. Jose
phum Kuskowski Dicto Bronisz rne per Jm Scien
do L. Casimirum Sutorem de Bnis Rypharcae
Maam hereditatis subditum extasse, attamen nulla
facta ad se maam referentia Eccisae L. Suto
ris in Bnis Gozdowo captivare, omissoq Maam
uti Domino ad se accipere praesumptionis, Ibiq
Jncarceribus existenti Calceor reparare et Compara
re mandationis, per malamq provisionem Aufu
gere, in rebusq maam ablatis per Causatam
Profugationem, maam Damnificationis, de Injuri
genda Itaq Eccisae L. Sutoris Statuitione, irro
gandaq pro tali ausu poenis, Evitamq quodvis
~~periculum~~ Damnum per praefato L. Sutorem Cau
sa praedicti S. Kuskowski profugium in posse Inferenda fa
cta quae dabit Informatio. Piotr Cuszewski

Offm ꝑsem Creuz Capit Plocen apud St. Catharinam
St. Thome Grochowina Cantem videlicet sub au
lo dextro Lineam magnam item in naso Cona
sum vix notabile paruum per rubicundum Item
in scapula dextra Cenum sum magnum et latum
Hanc inquisitionem inde et debite Conspexit per quibus Conas
per offm ꝑdem visis tali obtentum Inquisitionem
Antonij Crosnowski Vicarium Dominicum Stella
rianum Rolitrichi primi ad S. Alberti Viel-
skiana Rolitrichi primi ad S. Alberti Viel-
skiana Rolitrichi primi ad S. Alberti Viel-
skiana

cenautere appromissionis tum aliorum Injuriarum et oppressionum facta quae dabitur Informatio Antoni Czernowski mp.
Katarzyna Grochowina st.

Actum in Civ. Plocen. Sabbato post Festum S. Petri in vinculis proxima scilicet Die 7ma Mensis Augusti A.D. 1784.

Suscepta Mcao ex pr.ti Comparitione SS. Petri Brudzinski et Eve Kozierowska Juricem Congum et quae Contis in assa mariti Cong. S. Carolum Zglenicki et Lucam Borowski rne per Jpm et quae S. Zglenicki dimissa verbaliter in triennalem sibi maam possessionem sortiuncula Br. Zoltowo Zuki, post Jmminem non nisi binos possessionis Eiusdem Annos Fra 4ta praeq. septimanae in possessionem sui recipere et Eiusdem Sortis in possessionem praefati S. Borowski perrigere praesumptionis super inseminationum ideali per Maam importat videlicet Siliginis Sukor Estivalium Triginta Pisi Sukor Estivalium Trium maam colligere non permissionis nec bonificare Curaonis quinimo Pvam praemissam siliginem Colligere Cupiem per S. Borowski Infectaonis et de Campis depulsionis Campi magorei per Maam pertinati non bonificaonis exinde maam Injuriaonis de vindicatione itaq. suae Injuriae atq. irrogamus poenis facta quae dabitur Informatio Piotr Brudzinski st.
Ewa Kozierowska st.

Offm praesens Crcus Capitis Plocensis apud P. Vincentium Chomiski ~~[illegible]~~ supra aurim Dextram Tuber non adeo magnum Item in palma Inferiori manus Dextrae ~~[illegible]~~ sectum longum penes digitum magnum vix non per totam Palmam pertendens Intumefactum iidit et debite Conspexit ~~[illegible]~~ proquo Concusso et vulnere per Offm praesens visis Jdq obducens S. Antonium Miłodrowski Inculpavit Inculpatq praesens cum Prvaone expti Comparione supraescripti N. Vincentij Chomiski obducens famuli et S. Joannis Krzywkowski Dni cons SS. Antonium Miłodrowski et Mariannam Lisicka Juricem Conjuges rne per Jpm et quidem maritum Damnos plurimos in frumentis et Pratis Inventarijs suis ac etiam suibus sibi Prvaus S. Krzywkowski Illaonis Prvaus circa Eadem Damna se se opponens lesionis postposionis Conuatere appromissionis per Contem vero Prvaus famuli anseres ex Damnis expellens verbis indecens honori nobilis nociuis affectionis Deni per maritum arrepto Instrumento ferro obducto Prvaus ad caput percussionis vulnerisq supra specificati Inflictionis et ulterius Conuatere Conatiduis quorisq tempore Conuulnerare se se Clarificaonis Irrealium Obiectionis tum aliarum Injuriarum facta quaedabit Inferma latiori. Wincenty Chomiski rt

Jan Krzywkowski rt.

Videatur hoc loco Relao Editae Cionis expte M. Joannis Chamski Canonij Gnlis Plocensis cons M. Josephum Chamski Tribunum Raciąziensem et Nhem ac Splendidum Antonium Sikorski tunq MM. Judices Crcus Plocensis pro Judice Tribunali Rni Petricoviensis per Mlem

per M.R.P. Benedictum Sadkiewicz de Bo-
rzebrody authum et Jurat. mita prout Copia ex-
tat In productis.

Actum in Cro Plocen. Tra 2da pri-
die Fti S. Laurentij Martyris sicli
et Die Nona Mensis Augusti A.D. 1784.

Suscepta Pro ao exmti Comparione S. Mathei Dzierza-
nowski suo et S. Theresie Dziarzanowska filie atq
N. Valentini Zawitowski famuli suor mne Cong. SS.
Thomam Chybowski et Josepham Boianowska Inviciae
Conges et Casimir Dobrzeniecki Dnum atq L. Victo-
riam subditam rne per Jpm et quiq SS. Chybowskie
ac Dobrzeniecki Dominor plurimor in frumentis
et Pratis Inventarijs suis sine Pastore vagane
Illaonis Siliginis hiemalis Semi Secundae Sexa-
genae de partionis Proaq et absq circa Eaq
Damna sese opponeq per omnes lesionis post
positionis verbis Indeq affectionis dem per SS.
Chybowski et Dobrzeniecki suum Proaq propriar
nullis de Damnis ex liberis Bonor Zagrobka Pa-
sciuis extra granitiam depellere presumptionis
unicuq perci deperdere Causaonis per solummet
S. Chybowski propria authoritate straminis Ex-
holodijs Proaq interceptionis, Proaq famulor
nonnullor a Servitijs avocationis aliorq vero Conti-
nuis temporibus oppressionis per utrosq SS. Chy-
bowskie Conges et omnimis Contem absq N.
Zawitowski Proaq famuli in Campis nulla da-
ta eis occasione lesionis Infestaonis per
utrosq Junctis viribus oppressionis lapidibus
Concussionis messorio vulneraonis Concussionum
Inquisione probandar Inflictionis tum aliorum
Injuriar et Oppressionum facta quedabit Informa-
tatis

Mateusz Dzierzanowski

M.R.S.P. Antonius Brzuska de Barakowo Authus et Juratus palam rit Quia Jure habit secum NN. Joanne Leszczyński et Bartholomeo seu alterius nris Wiśniewski In Evidentiis Testimonium sibi adhibit ex Requisitione Ossa M. Ignatij Rościszewski Pocillatoris Raciążeniensis facit in Bnis Leszczyno Nlium Die hodierna in actu Contenta et Ibidem Condescendens apud S. Bartholomeum Zgłenicki N. Mathiam Taczyński Jam vero apud S. Thomam Obrębski arcam cum rebus S. Sie ~~[illegible]~~ Klucka propriis apud L. Petrum Eiusdem S. Obrębski Subditum existentem ex rnibus in Trnd Trni Exprimentem Prevenit Arestavit et De extradione quae non est Subsecuta Ideo de Detentione ad Decisionem Instituendae Causae minuit de quo Pdcz Jeg Mlis fecit Relationem

Videatur hoc loco Relat Editionis ex Parte MM. Żorawski Zbonińskich Kozicki ac alior Cum M. Dominicum Piwnicki pro Trnd Condescensionis In Bnis Grabiec agitantem per MRSP Augustinum Wojtkowski de Berkowo Ecclesiastica authum et Jurat Rnita Put Copia extat Inproductis

NS. Videatur hoc loco Maad expti Comparione S. Josephi Zakrzewski nre S. Ignatij Kulpinski Cum Prtem Rndmum Adalbertum Sulenski Dnum et S. Buczyński Aulicum idq rptu irrogantem pro Indebita vexa pienar tum aliar Circumstantiar facta Put Copia extat In productis Jozef Zakrzewski rt.

M.R.S.P. Blazeus Jędrzejczak de Ktaki Authus et Juratus palam rit Quia Jure habit secum NN. Valentino Werpechowski et Thoma Czachowski

In Eindentiis Testimonium sibi adhibito Ex Re
quisione Offa S. S. Jacobi Karwowski et alber
ti Dobrosielski fuit in Bnis Zalesie Fra 4ta
pteritae Septimanae et Ibidem Condescendens Si
ligineum hiemalem Sulcis Estivalibus Viginti Tribus Ter
tia Parte Stadij de integro Inventarijs Villae
Dobrosielice dapartis et Compabulatis Item Hordae
um Sulcis Estivalibus Sex Stadio uno de integro
Item Hordeum in altero loco Sulcis Estivalibus
Similiter Sex in Parte inventarijs Compartis
Item avenam Sulcis Estivalibus Tredecim Ter
tia Parte Stadij Inventarijs ut supra departis
Item Pratum ex quo Currus Feni Quatuor
Colligi ~~possint~~ possint Inventarijs Eiusdem
Villae de integro Compartis indit et debite
Compexit de quo Pretium Jd Mlis fecit
Relaonem

MRGP. Augustinus Woytkowski De Borkowo
Ecclesiastica authus et Jurato palam ruit Quia
Jne habito secum Mr. Mathaeo Rutkowski et Casi
miro Gutkowski in Eindentiis Testimonium sibi
adhibito Ex Requisione Offa S. ~~Mariannae~~ Ma
thiae Wolski fuit in Campis Bo Zytowa Die
27 Mensis Aprilis Ad Currum et Ibidem Conde
scendens Vallum in inr agros ad Ba Zytowo Spe
ctans extans ex una parte Ab Origentali binis Gle
bis, ex altera vero parte ab Occidentali una Glebas
de mandato S. Eustachij Smolinski disarato Item
fossam per Prata ad Downa Zytowo spectans ex manda
to ut supra in longum ad cubitas novem Fos
satam indit et debite Compexit de quo Pretium
Jd Mlis fecit Relaonem in longum Stadio uno.

Actum in Cro Plocen. Tra Tertia
Jno die Ti S. Laurentij Martyris
scilicet die 10 mensis augusti
A.D. 1784.

M.M. Albertus Kawczynski Praefectus
Exercitus Rmi Borussiae et Michelina
de Kuczborskie primi ad D. Joannis Wil-
czewski Rdi ad praesens voti Jnsiem Con-
ges ~~[illegible]~~ Cum in Assa mariti Sam pltd
RR ~~[illegible]~~ Lucia Jpri MM. Theo-
dorum Kuczborski ~~[illegible]~~ Dapiferiae Ra-
ciaziensis et Franciscum Konicki Camerari-
um Terrae Zawskiensis in suos veros et Spe-
ciales Pltes Eligitur Constituunt Jnscribunt
ac Solemniter Ordinant Dantes et Con-
cedentes Eiusdem suis Pltibus Plenariam
facultatem et Omnimodam absolutam Pote-
statem Causas suas Judiciarias quas
Omnes et Singulas in Omni Judicio vel
Officio Rmi maioris minorisve Subsellij
Cumquibuscunque primis et Occasione
quadris Intervenientiarum tam Ex acto
ratu quam reatu vertentes et agitantes tuen-
di Defendendi promovendi processus Institu-
endi Institutis ad finalem Juris gradum
deducendi Decreta Suscipiendi a Contrari-
is motiones Interponendi Justa attem-
tandi Executiones urgendi Condemna-
tionibus ex parte Recognoscentes super
quocunque obtenti et obtinendi Obiciendi
et alocostandi arcendi Poenas Judiciarias

in Constitutionem loci stamus adjudicato vel adjudicamus levamus de levatis nomine Recognoscimus quietandi Rigores Decretorum Extendendi Ceteraque munia verosimiliter Spectantes Conversionem debito legis tractu et ordine peragendi et Exequendi promittimus et Inscribimus se jure Rectoris quidquid per Eosdem Pactos actum et Constitutum fuerit pro firmo et valido Suscepturos et in nihilo Contradicturos fore quamquam Pactiam ad Triennium Integrum duraturam Roburque suum ac Valorem habituram voluntate praesentes declarant Pro eis suis Rmis praemissa firmamus.

Adalbertus Kawieczynski m.p.

Michelina Kawieczenska

Suscepta Maad expresse Companione S. Mathiae Zgłenicki suo et S. Stanislai Zgłenicki Parentis sui nomine Conv. S. Albertum Zgłenicki nomine per Jpsum Summae Tredecem aureorum hungaricorum per ipsum absque Maam Parente ~~[illegible]~~ Annotatione Certa in Zgłenice Die Prima Martij ac Currentis per Eumdem S. Albertum Zgłenicki Sub sera adsolvendam assecuratae nolle persolutionis Insuper Quotae unius aurei hungarici a se Maam ad Compactum verbale Accomodatae exolvere non Curationis de quarum Quotarum Cum provisionibus Vindicatione facta quaedam Inferma latior

Maciej Zgłenicki st.

Suscepta Proao ex pti Companione SS. Martiannae de Woiakowskie ad S. Laurentij Sułocki Relictae Contis Viduae Matris et Dominici Sułocki filij Cong. S. Ludovicum Chorzewski rne per Jpm suae Proaue matris circa abactionem Inventarior Proaue proprior ad usum Ipsi et ad S. Victoriae Sułocka Jpm Conti proaue filiae et Sorori Concessor nullo habito respectu Infestaonis Oppressionis. Luc et Illuc Intrusionis morbi gravis Causaonis Eorde q Inventarior supervivadenae fundum Proaue filij proprium abagere violenti modo Conaonis Inuper Maonibus suis Coram actis Pcus Cong. de Proaue per Jpm interpositis irrealitate repletis honoris Proaue Circumscriptionis sibiq Proaue matri Interceptionem rer quarde, iam vero sibi Proaue filio appropriaonem fundor nulliter ac Indebite imputaonis exinde Renar Imetractionis facta quae dabit Infermalatiae Jbiq Inconvenientiar peractionis

Martianna z Woiakowskich Sułocka rt

Dominik Sułocki rt.

Actum in Cro Plocen Tra 4ta postridie Fti S. Laurentij Martyris scilicet Die 11ma Mensis Augusti ad 1784.

Offm Pcens Crcus Capitl Plocen apud H. Franciscum Szniayder Concussiones videlicet Infronte Dera rationes binas notabiles Item in fistula Inferiori manus Dextrae bibicem longam cum ~~rept~~ deraptione Cutis Item in Brachio Dextro Concussum notabile flavedinosum Item Inferius Concussum magnum in parte sanguine suffusum in Parte flavedinosum Item Infistula Superiori manus Dextrae Concussum magnum rubicundum Item in fistula Inferiori manus Eiusdem Concussum non adeo magnum ~~rubicundum~~ sanguine suffusum Item in Brachio sinistro Concussum notabile lividinosum Item penes Coetim manus sinistrae dera

ptionem

ptionem Cutis longam vidit et debite Conspexit
Jam vero ad Inferiora Impriuenę Offm Pnem MRSP
Valentinum Michalak de Cierszewo authum et
Jurat deputavit qui nlis ab Officio Pnę deputa
tus retulit se apud Eumę H. Franciscum
Snayder nates utrasq totaliter Concussas ingredi
nosas vidisse pro quibus concussionibus per Offm
Pnem et Mlem visis Jg obducens N. Cuiusvis nnis
Szeplinski inculpavit Inculpatq Pnę Cum Prvaone
expti Comparione Supraveristi H. Francisci
Snayder Sartoris suo et H. agnet his Umięcka
Centis suae in lecto Egritudinis decumbeę nne Cae
Prlem Rndmum Constantinum Wolicki Concum Pre
monstrateę Conventus Plocę Virginum mo
nialium Ord. S. Norberti Prepositum Dnum et N.
Cuiusvis nnis Szeplinski famulum inculpatum
atq alios ad praesens de nnibus Ignotos tractu Cum
Lie specificanę rne per Jpm et quię per N. ~~Szep~~
Szeplinski cum adhibito sibi prnis Quatuor, Prvaę
per Plateas Civitatis Pnę Pventi nulla Eis
data Occasione oppressionis, pro Capillis et hu
meris arrepti in hortophorium pfati Conventus
Ord. S. Norberti ~~Con~~ductionis, absque Prvaę Centis
adidadveniene et ut a Prvaę oppressione desinant
humillime expetenę baculis ac pugnis Contusio
nis et Concussionis obsanguinolaonis, morbi gra
vis atq ~~fecta~~ Abestus abicere Causa extitionis, Jam vero
Prvaę in hortophorium adducti in granario ~~Oct~~
Occlusionis, Occlusi per Totam Noctem in Eodę
granario tentionis, in Crastino vero huius Diej
ante hocce granarium Prvaę eductionis, et in
Terram prostrati flagro advelle sui ~~castiga~~
Conflagellaonis, et Iterate in Eodę granario Occlu
sionis, vixq post Imminenę aliquot horas Emis
sionis Concussionum superius specificat Infli
Concussionum Inquisione pbandat Inflictionis per graviemq
Concussionem.

ctionis

ctidnis vestium dislaceraonis obsanguinolaonis per Prlem Rndmum Wolicki Dnum ptunc in suo Conventu reperibilem pmissi aurui famulo suo non vituperaonis quinimo ad supra expressa peragenda omnis licentiae pfato N. Szeplinski (ut Jg N. Szeplinski multotiens asseruit) Concessionis exinde per utrosq metae legis transgressioni facta quedabit Informatio

Franciszek Sznayder st.

Offm pnem Crecz Capitis Plocaz apud S. Jacobum Zbyszynski Concussiones videlicet in Cornu Capitis Partis Dextrae persectionem Cutis modicam Item in fronte Concussum magnum et latum in Parte sanguine Suffusum In parte lividinosum Item in genna facies Partis sinistrae derasionem Cutis notabilem longam vidit et debite Conspexit pro quibus Concussionibus per Offm puerum visi Jg Obducens S. Paulum Strzemeczny Inculpavit Inculpatq pcz. Jakob Zbyszynski st.

Officium pnens Crecz Capit Plocenz apud Labsum Vittum de bonis Jaczuwo G Myszynski Subditum Concussiones videlicet in Occipite Capite tuber magnum cum pertusione Cutis ad Cruorem item in Cornu Capitis Concussum notabile rubicundum, item in pinctura Brachij Sinistri Concussa bina notabilia rubicunda item in Scapula Sinistra Vibicum longam rubicundam lividinosam, item in pinctura digitti nudij manus Dextrae abreptionem Cutis notabilem ad Cruorem vidit et debite Conspexit, pro quibus Concussionibus Idem Obducens in Aspa S. Simonis Myszynski Domini sui Gm Valentinum Strzeszewski BCP Inculpavit inculpatq pcz cum Protestaone ex personali Comparitione Ipsius G Simonis Myszynski Domini

in expfati L. Vitti subditi in aspr. Domini sui agens
et quidem Domini sui et JJ. Castilidae Modlinska Cen-
tis suae atq. Rakowskich et Ostrzykowskich Cen-
gum Medietati bene Jaczewo Abramki haeredum
nec non Nobili Mariannae Dobrska Virginis Innuptae
Ancillae suae nnm eorum G. Valentinum Strzeszewski
PPP. Dominum, et LL. Joannem et Mariannam seu al-
terius nnm Centem Ejus Subditos, Ratione per ipsos
et quidem L. Joannem Cum Conserta Absens N. Dobrska
Prvarum Ancillae sepissime malevole, laesionis postpo-
sitionis, Comminationum variar. appalationis, p. Gnm
Strzeszewski Dominum justitiae de Eisdem non admi-
nistrationis, Praetor. ob antiquo ad medietatem
Prvarum et Absens Spectantium in Continuo usu et peri-
fica possessione Prvarum et absens existentium propria
authoritate violenter Confalcastrationis, fundor. in non
nullis locis sibi appropriationis, Prvarum L. Vitti
ex Campis revertens nulla de Causa aggravationis op-
pressionis, Concussionis Concussionum in Obductione
specificatar., inflictionis, in ante L. Thomae Prvarum de bonis
Druchowo Subditi similiter nulla de Causa Contusio-
nis Concussionis, Subditar. Prvarum et absens Variemode
afflictionis Comminationum appalationis, exinde metae
legis transgressionis ac aliar. injuriar. facta quaedabitur
in forma Latior.

Szymon Myszyński
P. Witt. [illegible]

Videatur hoc loco Relatio editae Citationis et Judicijs
Tribunal. Rm. Petricoviens. ex Parte M. Dadowski

Przeciszewski

Przeiszewski et Rumockich cum J. Petrum Rudo
wski Camerarium Terrenum Plocen. ac Alios per
M. Rdum Jacobum Trwoga de Radzynski Au
thum et Jurat Raugrod qui Copia extat in actis

Actum in Cro Plocen. Fra 5ta post Fm
S. Laurentij Martyris proxa scilicet Die
12ma Mensis Augusti A.D. 1784.

Suscepta Maad expti Comparione Religiosi in
Christo Patris Ludovici Kraiewski Conventus Plocen.
Ordinis S. Benedicti adpraesens in Pułtusk locati
Subprioris suo et totius Eiusd. Conventus nre Cong.
Nlem ac Splen Antonium Sikorski Civitatis Sacrae
Rgae mattis Plocen. Proconsulem Totamq Eiusd. Ci-
vitatis Plocen. Communitatem rne per Jpn nullo in
fundamento Juris non solum ... Jn Zistorium in fun-
do absq Conventus proprio sumptu Eiusd. Con-
ventus extructum Tecti Jmponere non permissionis, ver
et Die hodierna Jn actu Contenta Tumultuatim super
aggrediendo fundum ~~absq ex~~ penes absq Con-
ventus Pomarium Jacen. ab aevo in possessione
pfati Conventus Extan. per dictum Conventum
Siligine seminatum hominum pfato Siliginem
metheng ~~in potentia~~ depulsionis, nonnullisq
hominibus messorior interceptionis, et vix re-
stitutionis uiusq Siliginis vi et Potentia ho-
minibus suis demethire mandaonis, per famato
falianum Starogrodski Prati Eiusd. fundo adja-
cen. propria authe Confalcastrare mandaonis
Ex Eoq prato fieri Interceptionis, Dein per fa-
matum Franciscum Grekowicz H. Mathiae Czer-
niewski Absq Conventus Hortulani in alieno
fundo pfati Conventus proprio Existan. nulla
Ei data Occasione Infestaonis oppressionis
Concussionis Concussionum Inquisitione pbandar

Inflictionis tum aliar Injuriar et Oppressionum
Facta quae dabit Informa latio.
Ludovicus Kraiewski OSBC
Pacho Pultowicz Subprior

Actum in Cro Plocen Fra 6ta post
Fm S. Laurentij Martyris pro
xa scilicet die 13tia Mensis Augu-
sti A.D. 1784.

M.R.S.P. Raphael Michalczak de Borzewo authus et
Jurato palam rit Quia Jpse habito secum N.N. Josepho
Michaele Humiecki et Thoma Zgliczynski In Evi
dentius Testimonium sibi adhibito ex Requisitione
Offa S. Martini Rudzinski fuit in Bnis Mysthe
wo die hesterna actum hunc procedens et Jnde con
descendens Equum pili Kara cum Vrenificio
tum Strophium atq Sklopetum brevius alias
Krutyce ~~quod per~~ S. Requirens propria apud S. Jo-
sephum Strzegowski reperibilia provenit arresta-
vit et de Extradione quae non est Subsecuta Ideo
de detentione ad Decisionem Instituendae Causae
monuit de quo Pro Jus Illis fecit Relatio
nem cum Provatione exprli Comparione Eiusdem
S. Martini Rudzinski Requirens Conc SS. Jose-
phum Strzegowski Simonem Gorzicki et Fran-
ciscum Mirzynski ac Joannem Dłużniewski
et Eiusdem mris Strzegowska Juvicem Conjugis Paren
tes atq Josepham ~~Strzego~~ Dłużniewska filiam
rne per Jn et quae per Praefatos S. Strzegowski
sui Provatus Sub praetextu amicitiae ad Domum
suam Conductionis ac post nulla Ei per Provatus
data occasione verbis Indecens affectionis fi-
dum in Terram proiectionis et destructio
nis Insuper tempore non pridem Cytandi tam per
Eundem S. Strzegowski qm et N. Thomam Archu
et Thomam Archutowski.

Dwski

towski Eius famulum respectu Equi Prvae
proprij per Eunae N. Archutowski nullis de
Damnis ad forestam abacti per S. vero Cuiusvis
mris et Cognominis Eiusdem S. Strzegowski Con-
tem sibi Prvae exforestati rixar et Conten-
tionum secum Prvae excitaonis oppressionis
Contusionis his se non Contentando adhibitis
sibi suprascriptis SS. Goscicki et Mirzynski
Storthonij S. Thomae Zgliczynski Superniva
sionis Supernivadendo magis Prvae Op-
pressionis flagris aliquot vicibus percussio
nis Vestium dislaceratiomis Concussionum
~~tam~~ Inferius specificandar Inflictionis
violentiq modo Equi cum fremificio tum Stro-
phij et Sclopeti brevioris Interceptionis Ex
tradereq recussionis per omnes tam tunc
temporis qm saepe saepius Prvae lesionis
postpositionis tum aliar Injuriar factaque
dabit Informalatio In verificaonem prae
missae Oppressionis Jd Prvam Commen
strant Officio Praeses in Digitto Annulari ma
nus Sinistrae detrusionem Cutis notabilem
ad Cruorem item in Digitto auriculari manus
Eiusdem Concussum leve subsanatum Item in Di
gitto medio manus Eiusdem penes Unguem
abreptionem Cutis longam ~~pugni~~ Item
in palma Superiori manus Dextrae derasionem
cutis levem pro quibus Concussionibus per Offi
Praesentem visis Jd Obducens N. Thomam Archu
towski Inculpavit Inculpatq Praeses

Marcin Rudzinski mp

Videat hoc loco Relao Editae Cionis ex Parte S. Fran
cisci Margrabski eorum SS. Zakrzewski et Ra
peulis pro Commissione Economica Thesauri Rni

per MRSP Joannem Stofiak de Lempino
authum et Jurat Rnita pcit Copia extrad
Inproductis

Suscepta Maao ex pte Comparione S. Casimiri Swie-
żyński mne et Ex Comisso Pbis Rndmi Josephi
Zorawski Canci Cathy Plocen Br Białtyszewa
hieredis cong SS. felicem Patrum et Franci
scum Filiastrum Miszewskie Br Golesino ~~he~~
r Possessores rne per Jpm non solum fundor Quae-
stionator per Decrum Condrle in fundo Br ~~Biał~~
Golesino Prolatum ~~[illegible]~~ ~~[illegible]~~
~~[illegible]~~ ~~[illegible]~~ ~~[illegible]~~
~~[illegible]~~ cuilibet Parti uti frui non Conces-
sor propria authe seminationis, et Ex Eisq
fundis usus et proventus perceptionis, ver et
alior fundor in Corpore Granitier Br Białty
szewa Existen ~~[illegible]~~ Praeone sua
coram actis Trribus Plocen in Scepre Die 28.
menui maij Ao Currenti cong maaq prtem In
terposita in Dubium vocare, visionisq Cu-
iusq in Eosq agros maaq Pbis hieredit Con-
ducere presumptionis, exinde poenar Inse
tractionis de quibus super Jpm extendenq
facta quaedabit Informa latior

Casimirus Swieżyński mp

Suscepta maad ex pte Comparione S. Casimi
ri Swieżyński mne et Ex Comisso Pbis Rndmi Jo
sephi Zorawski Canci Cathy Plocen Br Białtyszewa
et Ważyna hieredis Cong SS. Bartholomae
um B. Plocen et Stanislaum fratres Jpm se gnos

Gutowskie

Gutowskie Sortium Bd Kraiewice haeredem
et Possessorem nre per Jm Proaone sua Coram
Actis praeq Die 21. Mensis Julij Ao Currenti
per Eumq S. Bartholomaeum Gutowski Bl. suo
et pro fati S. Stanislai Gutowski fratris sui ac
aliorum Bd Kraiewic haeredum et Possessorum nre
sine tamen Consensu et Actu Eorum haeredum
et Possessorum Bd Kraiewic cum sui Maag Prtem
rsptu Effossaonis fossae cum Consensu
Eiusdem Mci S. Gutowski ac aliorum Eius Cohaeredum
et Compossessorum Effossatae interposita Maag
Prtis Scommoppere circumscriptionis de
Injuriis quae itaq Eiusdem Maioris Circumscripti
one ex Actis Eliminaone atq Irrogaone pae
nis facta quedabit Informa latior.

Casimirus Swiezynski mppr

M.R.S.P. Michael Zusiewicz de Rosciszewo
authus et Juratus palam nit Quia Jme habitt secum
N.N. Mathia Suchodolski et Joanne Dobrski In Evi
dentius Testimonium sibi adhibitis ex Requisi
tione Offsa M. Benedicti Jezewski Generalis
Exercituum Rni fuit in Bnis Rzeszotary Pszczy
le Die hesterna actum hunc praedanq et Jhie
Condescendens Pratum Sulcis Ectivalibus Octo
semi terat Tertio Stadio demitegro Inventa
rij SS. Hęsicki Wawrowski Valentini et quor
cis mrum Rzeszotarskich Eorum Bd Rzeszota
ry Pszczyle Cohaeredum et Compossessorum de
parte et in nihilum redacto vidit et debite Con
spexit de quo praeq Jus Mlis fecit Relaonem
ad Sortem Requiram spectans

Actum in Cro Plocensi Sabbo post Fm S. Laurentij martyris proxime sub Die 14. Mensis augusti A.D. 1784.

MRSP. Joannes Maychrowicz de Rostkowo
Authus et Jurato palam rit Quia Jme habitsecum
NN. Stanislao Dłuzniewski et Thoma Korzybski
In Evidentiis Testimonium sibi adhibit Ex Requisitio
ne Offa J. A. Rndi alberti seu alterius mris Kuko
wski Praepositi Gurcz fuit in Bris Zochow
Die 2da mensis et anni Currentis et Jbris Condescen
dens Siliginem hiemalem Sulcis hiemalibus vigin
ti Stadio uno de integro Inventarijs SS. Anto
nij Zochowski et Nicolaj Lutomirski cuiusvis mris
Kowalewski atq Relictae ob S. Stanislaj Zo
chowski de integro Compact. vidit et debite Con
spexit de quo praeseng Jg Mlis fecit Relationem

Jg Mlis ut supra palam rit Quia Jme habit
secum NN. ut supra in Evidentiis Testimonium
sibi adhibit Ex Requisitione Offa S. Francisci
seu alterius mris Dobski fuit in Bris Zo
chowo Die 2da mensis et anni Currentis et Jbris
Condescendens Siliginem hiemalem Sulcis hiema
libus septem Stadio uno de integro Inventarijs
ut supra depact. Item pratum ex quo Currus
fieri Duo Colligi possint Inventarijs. Eodem
de integro depact. et In nihilum redact. vidit et
debite Conspexit de quo Eius Praesens Relatio

Jg Mlis ut supra palam rit Quia Jme habit secum
NN. Francisco Zdziarski et Rocho Przedpetski
Evidentioris Testimonij ergo sibi Adhibit Ex Re
quisitione Offa S. Thomae Korzybski fuit in Bris
Zdziar magna Die 2da mensis et anni praesentis
et Jbris Condescendens Siliginem hiemalem Sulcis
hiemalibus Quinque Stadio uno Inventarijs
SS. Francisci Joannis et alterius Joannis Dłu
zniewskich Ambrosij Rostkowski Stanislaj
Zdziarski atq Valentini et Vincentij Jerzeczyńskich
de integro Compactam Item Stipites ab Arboribus
alneaticis in Pallos Congruis per SS. Thomam
Komonski et Vincentium Jerzczyński Excisis
et Thomae Komonski

Centum

Centum Quadraginta octo vidit et de
bite Conspexit de quo Prem Eiusq mlis
Relatio

Jq Mlis ut supra palam rit Quia Ipse
habitat secum N.N. Antonio Zakrocky et flo
riano Smardzewski In Evidentiis Testimo
nium sibi adhibita Ex Requisitione Offa
S. Andreae Karwowski fuit in Bnis Kar
wowo Krzywanice Ipso Die Ti S. Lauren
tij Martyris Ad Carrag et Ibiq Condescen
dens hordeum sulcis hiemalibus Quatuor de
cem Stadio uno de integro, Item in alte
ro loco hordeum sulcis hiemalibus Se
ptem Stadio uno similiter de integro
deniq in Tertio loco hordeum sulcis hie
malibus Duobus Stadio uno in parte, Item
Siliginem Estivalem sulcis hiemalibus
Quatuor Stadio uno in Parte maiori Inven
tarijs S. Joannis Goszczynski et Cuiusvis
mnis ac Cognominis Eiusq S. Goszczyn
ski Arendatoris depart et Compubulat
vidit et debite Conspexit de quo Prem
Jq Mlis fecit Relationem Infidelis.

Actum in Cro Plocen Dra Ida
post Fm S. Laurentij Marty
ris pxa scilicet Die 16ta Mensis
Augusti A.D. 1784.

Suscepta Rnao exprti Comparione S. Jose
phi Strzegowski Dni et N. Thomae
Archutowski famuli nec non Mlis Rnis
Glis Bnidi Michaelis Mikołayczak Audti

et Jurati

et Jurati et quae praefati S. Strzegowski
suo et SS. Magdalenae Strzegowska S. Jo
annis Dłużniewski Contra tum Simonis
~~Chyczewski~~ Grzeicki rne cogentis Conq SS. Martinum
Rudzinski Thomam Zgliczynski et
Mariannam Strzegowska Jnnicem Conjugem
nec non Martiannam Chyczewska rne
per Jpsi Damnor plurimor in frumentis
et Pratis Inventarijs suis Illaonis per
S. Rudzinski Equi proprij et Inventa-
rior S. Zgliczynski Consulto in ~~aquas~~
frumenta Prouae immissionis Prouae
circa Eae Damna se se Opponeq per
Omnes Lesionis postposionis Jmuper
per S. Rudzinski post subsecutam
Equi per Prouae Famulum ex Damnis
ad ferestam abacti per Prouae S. Strze-
gowski Contem Ex ferestaonem ad-
veniendo ad se Prouae Famulum in
Campis eetaq verbis indecens Prouae
affectioni oppressionis Contusionis
ob sanguinolaonis signorq inferius
Specificandor Inflictionis dein per
Omnes circa Impositum super res Eius
S. Rudzinski proprias apud S. Zgliczyn-
ski reperibiles arestum sui Prouae Dni
tumq tnlis michaelis mikołayczak
nec non NN. Eae actui assistentium
Infestaonis cum baculis et Sclopetis
excurrenq oppressionis per S. Ru-
dzinski ex Sclopetis minoribus alias
Krutycow pulvere Sulphureo et Globi

onustis

Omissis ad se Provae (in fallerent)
explodere Conationis per S.S. Zgliczyn-
skie Conges Provae Mlis Baculo Conen-
tere Conationis pro pectoreq arre-
pti in Terram protrudere attentaminis
a variisq in locis Provae et absq lesio-
nis postpositionis facta quae dabit
Informa latior Inverificationem pre-
misse Oppressionis Jdem Provae N. Archu-
towski Commonstravit Officio Provae
in Juncturam Digitti Judicis manus dex-
tae abreptionem Cutis longam
ad Cruorem, Item in Eodem Digitto dera-
ptionem Cutis binas longas leves.
Item Ibidem persectionem Cutis notabi-
lem item in Digitto magno manus
Eiusdem derasionem Cutis medicam sub-
sanatam per quibus Concussionibus per
Offm praesensivis Jdem Obducem Praefat
S. Rudzinski Inculpavit Inculpatq Praesens
Illiusq Intumefactionem notabilem.

Jozef Strzegowski st.
Tomasz Archutowski st.
Michał Mikołayczak st.

MRSP. Michael Mikołayczak de Brze-
scie

MRSP. Antonius Brzoska de Bari-
kowo Authus et Juratus palam rit Quia
Jnne habitu secum NN. Alberto Krasze-
wski et Bartholomaeo Wisniewski in Evi-
dentiam Testimonium sibi adhibito Exe-
quisitione Offsa M. Ignatij Rosciszewski

Pocillatoriae Ravaziae fuit in Bnis
Barcikow Tra 6ta praeteritae Septi
manae et Jhie Condescendens Triticum
Sulci Estivalibus Viginti semi Stadio
denitego Inventarijs S. Francisci Ko
rycki ~~de~~ Compacto vidit et debite Con
spexit de quo Pres Jhe Mlis fecit Relationem

Suscepta Prvao Exprli Comparione S. Bar
tholomaei Przedpetski suo et S. Juliannae
Chorzewska Contis suae nne Cong S. Petrum
Przedpetski rne perspn sui Prvaeq et absq
Contis omisso fraternali affectu varijs
in locis et coram diversis prnis laesionis
perpositionis verbis Indecens et honori no
bilitari nociuis affectionis Irrealium Obie
ctionis varijsq molestijs afflictionis
facta quedabit Informatio
Bartlomiej Przedpetski

NB. Suscepta Maad exprli Comparione S. Valen
tini Joannis Duor nnum Strzeszewski Aeolo
cae medietatis Br Jenczewow vocitator
Abramki Rogacze et Rzeczyce haeredis
suo et L.L. Magdalenae et Helenae Subditar
atq N. ac vivis nris Rupinski administra
toris suor nne Cong SS. Jacobum Rakowski
et Susannam Simonem Myszynski et Casi
lidam Casimirum Ostrzykowski et Constanti
am Jnicew Conger modlinskie ~~Duor~~ Dnos
tum L.L. Joannem SS. Rakowskich Ste
phanum et Vittum SS. Myszynskich Sub

ditos

ditos rne per Ipsos et quinq Dnos fundos Agros
Pratos et areas ad Maam spectanq in non-
nullis locis ad Agros Prata et areas adjunctio
nis et Curaonis aliorq fundos per stante Maam
Jurisdatos possessione appropriatos restitue
re non Curaonis quinimo ex Eisq usus et
proventus perceptionis. Insuper per S. S. Ra-
kowskie et Myszyńskie fieri ex Prato in possessione
Maam antecessor ab antiquo existen de
mandato Maam Confalcastrato super
aggrediendo Tumultuatim cum baculis
hocce fundum violenti modo Interceptio
nis ~~Maam varijs~~ damnos plurimos In-
frumentis et Pratis Inventarijs suis Illa-
tionis ~~in~~ alibi vero per non sceptionem
sepium Curaonis circa Eaq Damna
Maam sese Opponenq lesionis post po-
sitionis varijsq molestijs afflictionis
Per S. Myszyński Pallos Maam proprios
nescit quomodo ad Ipsos deventos non resti
tionis quinimo propter locaonem sepis
Terrae Infigere mandationis absq L. L.
Magdalenae et Helenae nulla ex rne Oppres
sionis Contusionis et Concussionis Concussio
num Inquisione probandas Inflictionis Jam
vero per S. Rakowska Contem absq Maam
administratoris verbis Indecq et honori
nobilitari nociuis affectionis per L. Vitturo
e Sepe per Maam locata pallos de nocte
ereptionis Inventariorq suos infru
menta Maam Impulsionis ad extremum

per Religiosos Subditos Inventarijs suis
sine pastore vagam Maam Damnorum
Causarum tum aliarum Injuriarum et Oppres
sionum facta quedam ab Informa la-
teor. Valentinus Joannes Strzeszewski Pbr (Prop.)

M. R. P. Paulus Kozuń de Proboszczewice Authen
et Jurato palam rit Quia Jure habito secum NN. Sta
nislao Kowalewski et Jacobo Sakiewicz Inhiden
tius Testimonium sibi adhibito ex Requisitione
Officia M. Ignatij Zakrzewski vice Palatini Gne
sneu fuit in Bonis Ogorzelice die hodierna In actu
Contenta et Ibidem Condescendens Siliginem hiemalem
Sulcis hiemalibus Sexdecem ad Passus Sexdecem
de integro, Item Siliginem hiemalem Sulcis hie
malibus Quinque ad Passus Quinque de integro,
Item Siliginem hiemalem Sulcis hiemalibus
septem ad Passus Quinque de integro, Item
Avenam sulcis Estivalibus Sex semistadio
de integro, Inventarijs S. Pauli Komorowski
ac Eius Subditorum departo et Compabulato Item
linum Sulcis hiemalibus Quinque semista
dio inventarijs ut supra compabulato et
in Nihilum redato iudit et debite Conspe
xit de quo Prae Jo. Mbis fecit Relationem

S. Joannes Karwowski in et Cong. Ss. ~~Franciscum~~
~~[illegible]~~ Valentinum filiam atq. Salomeam
Brudzinska Jnuicem Conges Starczewskie
Stanislaum Pomianowski et Monicam Ituq.
Brudzinska Conges mo ~~[illegible]~~ maatus
Est Ex eo Quia Jo. maam obtemperando
Decreto Judicij Officij Praeq. Die 19. Mensis
Julij Ao Currey Jnr se Maam ex una et Jnr.

Pte

Parte exaltera pro lato paratus erat et Est
Summam non finit

Suscepta Maad expli Comparione S. Joan-
nis Karwowski cum SS. Valentinum et Sa-
lomeam Jnvicem Conges Starczewskie Sta-
nislaum Pomianowski et monicam Stel
Brudzinska similiter Conges rne per Jpm
Contraveniendo Decro Judicij Officij praesens
Die 19. Mensis July Ao Currens Jnt se Maam
ex una et Jpm parte exaltera pro lato Quie-
taonis de Summa Centum Quinquaginta
flor Pol per Jpm levata Recognoscere non
Curaonis summeq Eiusdem in Rem suam
Centum ad mentem Eiusdem Decri non Jnscri-
ptionis Eiusdem Eiusdem Decro Contraventionis
ac rigoris poenae Bnis Succubionis fa-
cta quedabit Jnforma latior Jn Conti-
nenti MDS. Paulus Wolczewski et Pro-
cho Authus et Jurato palam reit Quia Jpne
memorato Bnis poenam ex ii Contraven-
tionis Decro Succubito ac Jpm met SS. Star-
czewskie et Pomianowskie Pdcy in Tmo
disparcy pallegatoq Decro Contraveniey.
Esse Banitos Scribat Juxta Stylum Can-
cellariae Brudzinska.

Jan Karwowski rt.

Suscepta Maad expli Comparione S. Bar-
bare Jabłonska Virginis innuptae Jnasia
S. Joannis Karwowski cum S. Valentinum
Nadratowski rne per Jpm Quotae Triginta
Trium flor Pol in vim Taxae Vulnerum et
Concussionum sibi maam Jnflictam Decro
Judicij Officij Pdcy Die 19 Mensis July Ao

Currens

Curreu Jnr se Maau ex una et Jnr Pte ex altera prolato cum poena licita Trium Marcar Pol adjudicatae et pro Die hodierna Solis Injunctae non Exolutionis Eundem Eius Decreti Contraventionis ac rigoris poenae Bnis Succubionis facta quae dabit Informatae in Continenti M. R. P. Paulus Wodczewski de Plocko ~~Barzanie de Berneau~~ Authus et Juratus palam rit Quia Jnre memorato Bnis poenam exis Contraventionis Decreti Succubitae Jnmet S. Nadratowski pro seu in Trno disparem pallegatoq Decreto Contraveniens Esse Baniatum scribat Juxta Stylum Cancellariae

Barbara Jabłonskart.

Jan Karwowskart.

---

113 Sincepta Maad expti Campanione S. Stanislai Turowski Actor pdcu Suspectane per M. Josephum Rokotnicki Tribunum Raciązieu in Gordowo Die 15ta Mensis et anni Curreu da multas Inscripti Ptem in virtute Ecclesiae Pltae rne Suprafati M. Rokotnicki Tribuni Raciązieu cum Jrtem Adm Rndum Josephum Czerwinski Canonicum Collegiatae Plocen rne per Jnr Summae Decem Aureorum Lunge Decreti Judicij Officij pdcu Die 19. Mensis Julij ad Curreu Jnr Sui Maau Jrtem ex una et Jnr Pte ex altera prolato cum poena licita Septem Marcar Pol adjudicatae et pro Die hodierna Solis Injunctae non Exo

lutionis

Exclusionis Eiusdem Eius Decreti Contraven-
tionis ac rigoris poenae Bnis Succubitio-
nis factaque dabit Informa Latior
In Continenti M. Ex. Pauli Wol-
czewski de Plocio authoris et Jurati palam
ruit Quia Ipse memorato Bnis poenam
ex Contravenctionis Decreti Succubit
ac Imponet Rndum Czerwinski Pdcae
in Trnd Disparem Allegatoque Decreti
Contravenientem Esse Bonitum scribat
Juxta Stylum Cancellariae

Lurowski

Actum in Cro Plocensi Fra 3tia
ante Fm S. Bartholomaei apli
pxa scilicet die 17ma mensis
Augusti A D 1784.

115 Suscepta Maiori expositi Comparione M. Sta-
nislai Bromirski Judicii Crcii Plocensis Actis
Pcis Sabbo In Vigilia Ttis Nattis S. Joan-
nis Baptae scilicet die 22da mensis Junii
Ao 1782do per M. Josephum Bromirski
Vice Capitaneum Crcii Plocensis ad Infrascripta Peragen-
da Spltae Inscripti Pltis in virtute Itaque
Eiusdem Spltis Pltae nne Suprascripti M.
Josephi Bromirski Vice Capnei Crcii Plo-
censis Parentis idque Coram Subdelegato P.
Henrico Chalinski In locum Pfati M.
Vice Capnei Plocensis ad hunc actum
assumpto Cum M. Valentinum Roli-
nicki nne per Ipsum Summae Undecim
Aureorum per Infidelem Siapnia maiorem

Prli debitae Decreto primitivo Judicij
officij praesentis Die 30. Mensis aprilis Ao
1781mo Jnr Eunae Maae prlem ex una
et praefato Infidelem Scapsia parte ex alte
ra prolato cum poenis prima Lucta Septem
altera Duplici Quatuordecem Marcar Pol
~~adju~~ ab Eae Infideli Scapsia adjudicatae
ac posteriori Decreto Judicij Officij praesentis
Die 19. Mensis Julij Ao Currentis Jnr toties
dictum Maae prlem ex una et praefato
M. Rokitnicki ac alios Pte ex altera lato Cum
poenis tam supraexpressis quam seorsivis
videlicet in Sublationem Condemnationis
ac pro Contraventione primitivo Decreto pe
na Duplici Quatuordecem denis in Subla
tionem Condemnationum binarum super
M. Rokitnicki obtentarum poena Quadruplici
Jtuae Quatuordecem ad extremum Lucta ~~poena~~
Septem Marcar Pol Eae M. Rokitnicki
Intercedente praedicto Infidelem Scapsia
Solvi pro Die hodierna demandatae non
Exolutionis exinde Eae Decreto Contra
ventionis ac rigoris poenae Bnis Succu
bionis facta quae dabitur Informa
tatione In Continenti M. R. P. Valento
nus Michalak de Cierszewo Authum et
Jurato palam rat Quia Jnae memorato
Bnis poenam ex Contraventionis De
creto succubito ac Jnmet M. Rokitnicki
praesentis In Trnd. dispensatorum pallegatorum De
creto Contravenientem Esse Bartlam Sci
bat Juxta Stylum Camellanae

Stanislaus Bromirski

Henricus Chalinski ad hunc Actum Sig[illegible]
delegatus [illegible]

Actum in Cro Plocen. Fra 4ta ante Fm S. Bartholomei Apli proxa scilicet die 18va Mensis Augusti A.D. 1784.

M. Stanislaus Bromirski Bel Plocen. et G. Alexander Stawinski in et Eccl. G. Albertum Ostrzykowski maati sunt in eo quia Jo. G. Ostrzykowski non attento Decreto Judicij Officij praeceptum die 19. Mensis Julij ad Curiam mi se Maam G. Stawinski abuna et Eccl. G. Ostrzykowski Pte ab altera prolato Condescensionem ad Bla Sadkowo maior Sortemq Eccl. G. Ostrzykowski haeredito Contractu arendatorio in Triennalem possessionem sibi maam G. Stawinski dimissam in Ordine Obiectae de Eaq Sorte expulsionis probationis tum in aliis Circumstantijs determinaq Officioq Condrli plenariam potestatem Eccl. Causae disputationis praecommittenq post fundatam in Eccl. Bmis Sadkowo in gerere praeinserti Decreti per se maam M. Bromirski Jurisdictionem Regulam praefati decreti ad Exequendum Officio Condescensuro praescriptam ad Effectum deducere non permisit non attentisq Legibus Rmi de Securitate Actuum Juridicor sancito violenti modo procul Superscio in Eisq Bmis Sadkowo per suum Offm facta Edisserit Jam post recessum a Comparione in Stubam Judicem accurrenq Executionem praedicti Decreti vi et violenter non admisit rebellitesq Impugnavit quam ex re maam Jnsistenq superius Commotatae per suum Offm in dictis Bmis Sadkowo Supersessio in factae et actis Officij praeq acta hodierno

Oblatuatae ~~pro~~ de Impetrando Bra-
chio Militari in ~~puncto~~ ordine adimplenae Supra
de actu exrati Decrti Executionis quam Solen-
nissime mallent Regulae
Stanislaus Bromirski Burgrabius Cren. Plocen.
Ostrowiski

Videat hoc loco oblata Supersessionis ab actu Con-
descensionis in Bnis Sadkowo agitatae per Jm
Burgle Crey Ploc. pro Pte S. Alexandri
Stawinski factae et Subscrne post Orgle Extat
Inactis.

Videat hoc loco oblata Laudi Electionis JJ.
mm. Nuntior ad Comitia Gnalia Grodne Ca-
lebrand in ~~Racia~~ Comitiolis in Raciąż proae
agitat Conditi manibus Jm. Marszałki et
MM. Assessor Subscripti prout Orgle Extat
Inactis.

Suscepta Proao exprti Comparione S. Pauli Komo-
rowski Dni et L. Simonis Kozerski Subditi
Etiam Subditi in assa Dni suo et S. Evae Pin-
towska Contis sue nne agentis Cong. M.
Ignatium Zakrzewski Vice Pltinum Gnezneu
Dnum tum H. Albertum Mackowski et Cu-
iusvis nris Contem Eius rne per Jpsi Existendo
in Dispositione apud Pfat M. Zakrzewski
medietati Br Ogorzelic haeredem Damnor
plurimor in frumentis et Ratis Inventa-
rijs suis ac etiam suibus Illaonis, ~~pro~~
Superinvadendoq fundum Proaq Propinquo
cub Bombarda vel baculis Pastor circa
Proaq Inventaria ectaq Infestaonis Op-
pressionis Concutere attentaonis et Inven-
tarior Proaq ex liberis passuis depellere
Et quae H. Mackowski.

mandaonis

mandaonis Pvacy et absey Contis tam
circa Eaq Damna sese opponeny quamsee
pe saepius Per utrosq HH. Mackowskie Con-
iuges lesionis postpositionis verbis Inde
cey Lenori nobilitari nociuis affectionis
Pvacy L. Kozenski in Taberna Bd ogene
ke se se Commiceray nulla exme Interva
oris Contusionis genibus et Pedibus Con
culcaonis Coram Objanguinolaonis Concus
sionum infra specificandar et Inquisione pbandar Inflictionis
per Dnum Eiusq sui Dispensatoris in Rigo
re nententionis Sundaliar Injuriar fa
ctaque dabit Informalaliter Inverifi
caonem pmissae oppressionis Jd Pvam
L. Kozenski Commenstrant Officio pcey
Concussiones suas videlicet Oculum De sini
strum Circa Circum sanguine Suffusum
in Parte lividinosum Item supra Oculum Dextrum
Concussum Sanguine Suffusum notabile pro
quibus Concussionibus per Offm praesens
visis Jd Obducem in assa sui Dni Supra
scriptos HH. Mackowskie Inculpavit In
culpatq pcey. Paweł Komorowski
Szyman Kozenski st. Mpr

Actum in Cro Plocey Tra 8ta
ante Fm S. Bartholomei Apli
pxa scilicet Die 29. Mensis Au-
gusti A.D. 1784.

Suscepta Maad Exprti Campanione S.S. Franci
sci Przybowski et Magdalenae Krasinska olt Petri
filiae Juniceu Conjugum et quae Contis in assa

mariti Conj SS. Thomam et Jacobum Krasin-
skie ad Joannis filios Maiorum Contis Sorori-
nos gnos rne per ipsos Totius et Integrae Sub-
stantiae Supellectilisq' Domesticae Fatis prae-
fati ad Maiorum Parentis derelictorum per prae-
dictum ad ipsos Parentem occupatorum in possessione
sua tentidnis usus et proventus perce-
ptionis sibi vero Maiorum ex Substantia Tam
mobili quam Immobili nihil velle tribuendis Exinde
Maiorum Damnificationis Facta quaedabit In-
formatio Franciscek Grzybowski
Magdalena Krasinska

NS. Videatur hoc loco oblata Taryffae Capitum Ju-
daicorum Sinagogarum Pltus Plocensis per S. Onu-
phrium Kaminski Gnalem Revisorem et Ju-
ratum Lustratorem Conscriptae et Subscriptae
prout Orgle extat In actis

NS. Videatur hoc loco oblata Regestri Capitum Judae-
orum Sinagogarum Pltus Plocensis et Earum Parochiarum
Conscripti manibus Earum Sinagogarum
Seniorum atq' Nlium ad id Impetratorum
Subscripti prout Originale extat In
actis.

Actum in Cro Plocensi Fra Ota
Ante Fm S. Bartholomaei Apli
Pausilicet Die 20. Mensis Augu-
sti A.D. 1784

Suscepta Prouo expti Comparione SS. Francisci
Gierzynski et Catharinae Bromirska Juniorum
Conjugum tum Ludovici Zebrowski et quae SS. Ca-
tharinae

tharinae Bromirska et Ludovici Zebrowski
in assa praefati S. Francisci Gierzynski suo
et famati Stanislai Drzewiecki famuli sui nne
agentis Cong. SS. Jacobum Chudzynski et Cu-
iuvis mnis Glazewska Invicem Conger nec
non Cuiuvis mnis Grzybczewski denique Nico
laum Bronowski rne per ipsum ~~damna~~ in una
villa secum Provae Commanentes Damnor Plu
rimor in frumentis et Pratis Inventariis suis sine
Pastore vagaue et libere impulsi quotannis
Illaonis per SS. Chudzynskie Conger Provae
circa Eae Damna sese opponens lesionis post
posionis verbis Indecae affectionis provae S.
Zebrowski nulla ex rne ~~ia~~ in via publica Infe-
stationis oppressionis Contusionis genibus et Pe-
dibus Conculcaonis obsanguinolaonis Concussionum
Inferius specificandar Inflictionis quovis
tempore tam Eiusque S. Zebrowski qm Provae
SS. Gierzynskich Concutere ac Convulnerare
sese Clarificaonis cum baculo aliar Lusnia
per Campos Currendo Inconvenientiar peractio
nis vixar Excitaonis absque famati Drze
wiecki Circa Inventaria Extaue similiter
oppressionis ex liberisque parvis Provae Inven
tarior depellere mandaonis S. Mariannae Gie
rzynska Provae filiae circa oppressionem
praefati S. Zebrowski in Terram protrusionis
morbique Causaonis utrorque lesionis tum aliar
Injuriar factaque dabit Informa latur
Inverificaonem praemissae oppressionis Ipse Provam
S. Zebrowski Commonstrant Officio praesens
in Scapula Dextra Concussum cum detrusione
Cutis notabile rubicundum, Item Oculum
per S. Chudzynski maritum

Dextrum Circa Circum Sanguine Suffusum
in Parte lividinosum intumefactum Item
prope nasum deraptionem Cutis nota
bilem ad Cruorem pro quibus Concussionibus
per Affm. Pdem Nsis Jg. Obducem in Assa
Suprascripti S. Gierzyński S. Chudzyński
maritum Inculpatum Inculpatus Pdem.

Franciszek Gierzyński n.
Katarzyna Bromirska n.
Ludwik Żebrowski n.

S. Hiacinthus Przedpełski Canonicus Trnis
Plocensis actis Crem Cernensis Tra 2da Jn Crmd Fti
SS. Simonis et Judae apostolorum videlicet Die 29 Men-
sis Octobris 1781do per S. Valentinum Ko-
łakowski suo et S. Eccle Gadomska Contis sive
nne agentem Ad Infra sera recognoscenda Sp. Ad
Jnnem Pstens Jn virtute Eiusdem Pltie nne
Suprafat SS. Kołakowski Kołakowskich Cenguin-
sanus pltor RR. Gnatem Pltiam in Pnam
SS. Pauli Żółtowski Mathiae Mazowiecki
Petri Rudowski Sigismundi Skwarski Jose-
phi Lempicki Eiusdem nnis Lisowski Chri-
sostomi Zielinski Caroli et Nanciaj Żuro-
wskich Mathiae Starczewski Melchioris
Mieczyński Valentini Strzeszewski Mathiae
Lisowski Pauli Sułkowski Josephi Mlicki
ad Curiam Eccle SS. Kołakowskich Judicia-
rias gltor Omnes et Singulas Jn omni
Judicio vel Officio Rmi maioris minoris ve
subsellij Cum quibuscunque pnis et Occa-
sione quarvis Interveniendi Tam ex
Actoratu qm reatu vertens et agitandi
idq ad Triennium Integrum Pdem sua Rgne
Pnissa firmavi. Przedpełski C. Z. P.

Actum in Cœn. Plocen. Sabbato ante Fm. S. Bartholomaei Apli proxa scilicet Die 21. Mensis Aug. A.D. 1784

Videatur hoc loco Relatio Editae Cionis ex Pte Conventus Plocen. Ord. S. Benedicti cum Jm. Nakwaski Succamerarium Vispogr. pro Trnd Condmis Granitialis per mRSP. Valentinum de Cierszewo authum et Jurad. mitaque ut Copia extat Inpdicti

M. Josephus Zielinski Notarius Cœn. Plocen. idq. Coram Subdelegato S. Simeone Woznicki in locum suiadhunc actum Substituto Sanus pstd. Quia RR. Quia Jme MM. ac SS. Ladislaum Markowski Michaelem Bądzyński Mathiam Czarnocki Casimir Wierciński Joannem Goławski Thomam Zdrojewski Josephum Olszewski Eusebium Gorkowski Dominicum Załaiewicz Franciscum Kołoszczyński Paulum Żółtowski Mathiam Mazowiecki Hiacinthum Przedpełski Petrum Rudowski Josephum Łempicki Chrisostomum Zielinski Bonaventuram Ciołkowski Josephum Łoszewski Stanislaum Łaguna Carolum et Stanislaum Żurowskie Paulum Sułkowski Valentinum Strzeszewski Jnsuos veros et Sptes Pstes Elegit Constituit

Inscribit ac solenniter ordinat Dam
et Concedens Eiusq suis Pltibus ple
nariam facultatem et omnimodam abso
lutam potestatem Causas suas Judici
arias gltet omnes et singulas in omni
Judicio vel officio Rmi maioris mino
risve subsellij cum quibuscunq primis et
occasione quarum intervenientiam
tam ex actu reatu quam reatu vertenti et
agitandi tuendi defendendi promoven
di et ipsum instituendi instituto ad fi
nalem Juris gradum deducendi Decreta
suscipiendi a contrarijs motiones intel
ponendi Justa attentandi executiones
urgendi solimet M. Chrisostomo Zielin
ski Condemnationibus ex parte Recogno
scentis super quocunq obtentis et obtinendis
obliviendi et a loco standi ascendi penas
et marcas in constitutionem loci standi ad
judicatis et adjudicandis levandi de
levatis Nre Recognoscentis quietandi Ri
gores Decretorum extendendi Ceteraq ma
nia vero et Amos ac Sptem Pltes con
cernentes debito legis tractu et ordine
peragendi et exequendi promittens et inscri
bens se ipse M. Pcrus quid quid per eosdem
Pltes actum et constitutum fuerit
pro firmo et valido susceptum quam quidem
Pltiam ad triennium intra Decretum vult
ac Pres declarat Pres sua Rgne promissa
firmare
Josephus in Zelona Zielinski Notarius [illegible]

Simeon Wornicki ad hunc Actum sub delegatus

Actum in Castro Plocensi
Fa 2da in Vigilia Ft. S. Bar
tholomei Apli subiect die
23tia Mensis Augusti A.D. 1784

Suscepta Protestatio ex parte Compa
ritionis Famatae Mariannae de
Ludowskie primi olim Wlis Sta
nislai Bełkowski 2di ad praesens
voti Famati Alberti Bielecki
Contis Matris et G. Bartholomei
Bełkowski Filij Sup. et Goar. The
resiae et Barbarae atq. Mariannae
Virginum Innuptarum Bełkowskich
Filiarum et Sororum suorum tum supra
fati Famati Alberti Bielecki
Mariti et Victrici suorum nominibus
et quidem supraserae Famatae
Bielecka Matris in Assia su
praescripti G. Wosci Bełkowski
Filij sui Agentis Conc. G. Albertum
Bełkowski rationem per Ipsum
nonnodo inanti supraescripti
Famati Bielecki Provinc. Mari
ti et Parentis in Oppido Dro
bin Nulla ex rone infestatio
nis Aggravationis Concussio
nis Contusionis Ungulibus
faciei disruptionis vero nunc
recenter suae Provinc. Matris
Anseres Ipsius de Ocimo suo
expellentis Nulliter similiter
Oppressionis Arrepto pallo
graviter Concussionis per Eandem
gravem suae Protestanti Concussio

nem Concessionis, sibi Protestan
inflictionis Insuper Suae Pro
testan Matris ac Absen Fili
arum saepe saepius Multis
in locis Inquie Laesionis diffa
mationis honoris ac bonae fa
mae detractionis Irrialiam
Nunquam probandam Supraser
ptis Absen Filiabus Cum Sum
ma honoris denigrationi Obi
ctionis, ad extremum Damno
rum plurimorum in frumentis
et Pratis Inventarijs tam sup
quam in Conservationem Sui
Susceptis sibi Proan illationis
Exendi Contra Ligos Rn pro
cessionis ac aliarum Injuriarum et
Oppressionum facta quae debi
tur in forma Latior.

Maryanna Bielicka rt
Bartłomiej Bitkowski rt

Videatur hoc loco Copia Mainis
ex parte Comparitioni G. Joannis
Trautman Tractus Rescissio
nis Commissarij suo et ex Com
missio Mu Benedict Jezowski
Gnalis Exercituum Rn nnc Cong
Infeditem Lewik Jachymo
wicz Incolam et Mercatorem
Sciprein Jdq respectu non Ma
nutentionis Contractus Inter
ta Sanae Ipsi discenditae Inter
si Maand et Ipsam Conscripti
atq aliarum Circumstanti

orum in eadem Copia expres-
sam Prout Copia eadem extat in
Productis. Trautmann

M. R. G. P. Casimirus Traczyk de Mo-
chowo Authus et Juratus palam
vocat Quia Ipse habetis secum Mo-
bus Nicolao Kozierowski et Va-
lentino Zglinicki gratia Eviden-
tiores Testimonij sibi adhibitis
ex requisitione officiosa G. Ca-
tharinae Kozierowska Virgi-
nis Innuptae fuit in Bonis
Kotarczyno die hodierna in Actu
Contenta et ibidem Condescenden-
do apud G. Andream Ktobu-
kowski Summam G. Mathiae
Borowski propriam Decreto Con-
dito in Fundo B. Kotarczyno
prolato Eidem G. Borowski a su-
prafato G. Ktobukowski ad-
judicatam ex rationibus Ju-
turi in Termino inferendis Quo
nit arrestavit et de Detentione
ad Decisionem Instituendae Cau-
sae Monuit de quo Praesens Sub
Mtis fecit Relationem

Actum in Castro Plocensi Fa. 3tia
Ipso die Sti S. Bartholomaei
Apli scilicet die 24ta Mensis
Augusti A. D. 1784to

Suscepta Protestatio expti Compaoni
G. Alberti Pieski suo et Lae Mariannae
seu Alterius nmi Lae Bartholomaei

sub protectione Provan Commanen
Centis nnē cum Jo Antonium seu
Alterius nnis Brudnicki ratio
ne per Ipsum Supraserae Lae Bar
thowa Centis suis Ipsius de ava
na expellentis ac circa Damna
per Eadem suis in Predicta Avena
sibi illata se se opponentis Nul
la ex rnē infestationis Arepto
flagello ad tergum Multoties
ac graviter Conflagellationis Crenum
e Capite evulsionis in terram
aliquoties protrusionis huius
temporis tam Episcopi Lae Bar
thowa qui sui Provan protum
nem existens inique lesionis diffa
mationis Exinde cum Legis Rhi
processionis ac Abrae Imperiae et
oppressionum facta quae dubitur
in forma Latiori
Woyciech Pieski et

Videatur hoc loco Relatio Extraditae Cita
tionis pro Judicij Crenis Capitt Olechano
viensis ex parte Mrae Antonowiczow
Judicem Conjugum cum Mrae Sey
gowskie Conjuges per MRG Produm
Valentinum Wiszniewski de Villa
Targowice Authm et Juratt recogni
tat Prout Copia Eadem extat in Producto

Actum in Castro Plocensi Ta
Quarta in Crastino Sti San
cti Barthomaei Apostoli Sa
licet die 25ta Mensis Au
gusti A. D. 1784to

1791
1783
8
477

M. Victoria de Chrzęszczewskie primo
olim Mu Theodori Szawłowski Da
piferidae Visegrodiensis 2di olim Mu
Antonij Mazowiecki Tertij ad Praesens
Vot. Mu Ignatij Lubieradzki Judicidae
Crem Ciechanoviensis Consors in Assen
M. Onuphrij Rzeszewski Pocis
tatoridae Raciąsiensis Agens in d
Cons Eundem M. Ignatium Lubieradzki
Judicidam Crem Ciechanoviensem Inpu
riosum Maritum suum Maata
est Jdq in Eo, Quia Idem Mus
Lubieradzki Judicida Crem Ciecha
noviensis Inpuriosus Maritus Mul
ta ad Sc Maam facta referentem
Recessum quendam a Motione ad
Judicium Tribunalitium Rem Pi
trieoviensem a Decreto Judicij Terrae
Plocensis in Plonsko Fabta postri
die Ft Sanctorum Simonis et Judae
Apostolorum scilicet die 29 Men
sis 8bris Anno 1779 Inter
Mum Franciscum et Michaelem
Szawłowski ab una, et Eundem
Maam Maritum tumq Sc Maam
parte ab altera gravaminose
lum Summa Inpuria Maam
prolato Coram Actis Officij Praesen
Ta 2da pt Fm Walter Beatissi
mae V Mariae pa scilicet die 10
Mensis 8bris Anno 1781 Nullo
Praedicto sui Maam ad id Causen
sui Suo ac Nmi Maam Judi
bito recognoscere Praesumpsita
prima Etaq sui Notitia de Nulli

tate et Cassationi Eiusdem Reis
sus Ad Aty Ad Mat offerendo
se Eandem Motionem a Praemis
so Decreto gravaminoso Interpo
sitam in Judicio Tribunalitio pro
secuturam fore.

Wiktorya Luboradzka
Onufry Rosciszewski

Suscepta Protestatio ex parte Compaonis
G. Mathei Kędzierzyński Cum Gnosos
Franciscum Dobrski Quoddis Nnum
Wolski et Zakrzewski ratione per
Ipsos in Oppido Drobin sub tem
pus Wendinae ibidem Agitatae sui
Provinciae Nulla ex ratione infesta
tionis Aggravationis Iniquae Laesio
nis diffamationis per solummodo
Autem G. Dobrski baculo Aliquo
tiens Concussionis Combaculationis
Bombardae longioris per Vim
sibi Protestatae interceptionis
et Eiusdem ad hoc tempus non extra
ditionis denique per omnes cum
framejs evaginatis per fere publi
cum insecutionis eminosque Convul
nerare Provinciae Attentationis Exen
de Cum Legis Rni processionis
ac Aliae Injuriae et oppressionum
facta quae dabit in forma Latior

Mateus Kędzierzyński Kimp

MAGP. Michael Zawadzki de Rempino
Authus et Inratt palam Scit Quia
Ipse habitu secum WW. Josepho Ko

walewski et Joanne Kłobukowski Gra-
tia evidentioris Testimonij sibi adhi-
bitis ex requisitione Officiosa Gnae
Elisabethae de Białoskierskie olim
Jacobi Borowski Relictae Contra
Viduae Matris et Josephi Borowski
Filij fuit in Bonis Kotarczyno
de hesterna Actum hunc Sedem
et ibidem Condescendens ejusdem Gnae
Andream Kłobukowski Summam
Wingingentorum Tyn Decem Condrli
in Fundo Bonorum Kotarczyno prolato
Gnae Antonio Bielowski Mathiae
et Thomae Borowskich requirendo
Privigni et Matri adjudicatam
ex rationibus futuro in Termino Termini
exprimendis Convenit arrestavit
et de ~~extraditione quae nunc~~
Detentione ad decisionem Insti-
tuendae Causae monuit de quo
Praesens Sedis Mtis fecit Relationem

Videatur hoc loco Copia Mandati expo-
lii Compaonis Infidelium Mosiek Lewko-
wicz et Wolek Sarna Sinagogae Plo-
cen Seniorum Suae et totius Sinagogae
Ejusdem nomine Cum Successoris olim Vicel-
tris Rndmi Valentini Pyczkowski
Canonici Collegiatae Plocen Pro
respectu Extraditionis Scriptorum
Super Summas per Eandem Sinagogam
olim Suprafato Praelati Pyczkowski
datorum ac Aliorum Documentorum ad
Manus Ipsius tributorum tum Aliarum
Circumstantiarum Prout Copia Eadem
extat in Productis.

[illegible]

[illegible]

Suscepta Mag. ex prli Comparitione Gsae
Annae de Karskie olim G. Francisci Ope
chowski Relictae Centis Viduae Jdq.
de Nullitate ac Cassatione Quitta
tionis Coram Actis Officij Gen. Ta
yta in Vigilia Fti Nativi S. Joan
nis Baptae scilicet die 23 Mensis
Junij Anno Gen. per se recognoscend
in rem Perillris Rndi Adami Zbo
inski Praepositi Zawidzen. Canoni
ci honoraij Posnanien. et M. Mar
tini Volfangae in Zawidza Utraq.
Zorawski Dapiferi Plocen. de Sum
ma Mille Tynd. ex Stimulo Ejus
dem M. Zorawski cum summa
Injuria Magnae recognitae et subsecu
tae ex rationibus futuro in Trno ex
primendis Nullatenus subsistere
Valentis atq. Vindicationi Summae
ultra sibi exolutam restan. facta
quae dabit in forma Latior
Ewa z Karskich Opechowska Vt

Actum in Castro Plocensi
Fa Sta pt Tm S. Bartholomaei
Apli proxa scilicet die 27ma
Mens. Augusti A. D. 1784to

Videatur hoc loco Oblata Decreti
Condrlis in Fundo Brd Otolinko
Inter Gnm Seygowska Virginem
Innuptam ab Una et Perillrem Rndm
Malowieski Archidiaconum Plo
cen. et G. Gorski parte ab Altera Lati
Manuq. Officij Camerarialis subscri
Prout Originale Ejusdem Decreti
extat in Actis.

Actum in Castro Plocen. Sabbo
post Fm. S. Barthomaei Apli
pro scilicet die 28 Mensis
Augusti A. D. 1784to

M. Antonius Szydłowski Succamera
rius Sere Rae Mattis huiusq in
Alijs remotis existens Pltibus
quam primum notitiam sum
pseret Mum Carolum Rosciszew
ski Thesaurarium Siepreen
de hac luce fatis cessisse illico et
adeatum prosequendo Integritati
Fortunae suae in vim omnimo
de Diligentiae suae Coram Actis
Praesens Maatus est idq in eo Qua
licet si suus Maanus Serum Ce
tum Manuale die 20 Martij An
no elapso 1783 Varsaviae datuatum
in rem olim M. Caroli Rosciszewski
Thesaurarij Siepreen sup Sum
mam Quatuordecim Millium Flor
Post nunquam ab Ipso levatam Tri
buerit et eodem Sero Praefatam Sum
mam Praedicto M. Rosciszewski
exolvere se Assecuraverit quid ma
gis Quamvis Decretum in Judicio
Terr. Plocen. in Bilsko die octa
va Mensis 8bris Anno eodem Inter Eundem
M. Rosciszewski ab una et se Ma
nifestand parte ab altera Injuri
ate a se Maanus totiesdicto Mo
Rosciszewski Polationi Praefatae
Summae proferri non ad Com
paritionem sui Maanus verum
Plenitus permiserit Cum autem
Praebitam Summam Quatuordecem

Millium Florenorum Pol. nunquam a Pdi-
cto olim M. Rosciszewski Contra-
xerit sed solummodo supradi-
cta exaratum Serum non ex
rne vere et Actualiter Contracti
ac debiti Cuiusvis vel ut Serrati-
va Manualis Assecuratio per
Pbatum olim M. Rosciszewski
in rem sui Maanz data Atti-
stat propter Certum Quidem
olim Mcu Rosciszewski Commo-
dum ac propter eveniendum Exinde
Pfato olim M. Rosciszewski Cau-
sandum damnum hocce Scri-
ptum p se Maanz in rem Cujus
supra sit datum Qua propter
Maans ne aliquot exinde in
Substantia sui patiat detrimen-
tum de Nullitate ac insubsi-
stentia supra de Actu exarati
Scripti ute ex Nullo dato et Ac-
cepto sed propter Interesse olim
M. Rosciszewski Tributi tum
de Meliorationi Suprafati De-
creti Judicij Irrei Plocensis in
Condicto prolati atq Cassatio-
ne Cujusvis Processus si quis
ex hac rne sup se Maanz sit
Obtentus qui Solennissime Ma-
nifestatur Antonius Szydłowski
Sae Rae mtis.

M. Antonius Szydłowski Succamera-
rius Sae Rae Maltei suo et M. Cy-
rillae de Wyczechowskie Conti suae
pro qua de rathihabitione pacem
Cavet

Cavet et si de Bonis sup inscribit nu
Sanus pater RR. Quia Ipse Gen. Petrum
Rudowski Hiacinthum Przedpełski Si
gismundum Skwarski Mathiam
Mazowiecki Benaventuram Ciołko
wski Paulum Połtowski Chriso
stomum Zielinski Josephum Zem
picki Carolum et Stanislaum Zu
rowski Mathiam Lisowski Lau
rentium Sokolnicki Joannem
Szczepkowski Paulum Sułkowski
Josephum Piptowski Valentinum
Strzewski Josephum Łosowski
Thomam Trzcinski Mathiam
Starczewski Melchiorem Mi
czynski Thomam Zaliwski An
tonium Folicki Josephum et Fran
ciscum Gawarecki Romualdum
Ostaszewski Joannem Modzele
wski Ignatium Łebkowski Pau
lum et Valentinum Chmielewski
Quorum nomen Kosinski Bogu
ski Sękowski Bankowski
Franciscum Machczynski Sta
nislaum Ligowski Ignatium
et Felicianum Zempicki An
tonium Plicki in suos veros
Stmos Plentes eligit Constitu
it inscribit ac solenniter ord.
nat dans et Concedens Ipsi Plen
potentibus sup plenariam fa
cultatem et omnimodam Abso
lutamq Potestatem Causas suas
ac Absen Mae Centis Judicia
rias pro Ster omnes et singulas
in omni Judicio vel officio Rm
Majoris Minorum Subsellij

cum quibuscunque Personis et Occa
sioni quaevis Interveniendi tam ex
Actoratu quam reatu vertendi et agitandi
tuendi defendendi promovendi Pro
cessus instituendi Institutos ad
finalem Juris gradum deducendi
Decreta suscipiendi a Contrarijs
Motionem Interponendi Juramen
ta attentandi Executiones Urgendi
Solismet autem Gen. Thomae Za
lecki Antonio Plecki atque Thomae
Trzcinski Summas quaevis se ri
cognoscendi et absentem Centum respi
ciendi Decretis quibusvis adjudica
tas et adjudicandas Una cum
Provisionibus ac Mariis levan
di de levatis Nunc rentis ac absen
tis quietandi Mandatis Inter
ponendi Rigores Decretorum
extendendi Condemnationibus
ex parte rentis ac absentis con
sortis obtentis et obtinendis cu
Competierit obiciendi et a loco
standi arcendi et amovendi
poenas Judiciarias in Constitu
tionem loci standi adjudicandi
percipiendi ~~Caeteraque~~ Alias Plenitudo
in locum sui quo ad promovendi
Causas substituendi Caeteraque Mu
nia veros et Stimos Plenitudo Con
cernentia debito Legis tractu et
ordine peragendi et exequendi Pro
mittens et Inscribens se Idem M.
rens quidquid per Praedictos Plenitudo
suos Actum gestum Constitu
tumve fuerit pro ratho grato

firmo ac valido susceptum et in Ni
hilo Contradictum fore Quam quidem
Plenitudinem Idem reus ad Trigennium
Integrum duratur roburq suum ac
Valorem habituram Valet ac declarat
Pro eius sua regni Promissa firmans.

Antonius Szydłowski
Sae Rae Mtis

Videatur hoc loco Relatio Extraditae Cita
tionis pro Judicijs Commissionis Thi
sauri Rni ex parte Gi Joannis Tran
tman Clavis Rosciszewicz Commis
sarij Cum Infidelem Lewek Jachymo
wicz Judaeum Sciprien per MRGP
Michaelem Zuziewicz de Rosciszi
wo Authum et Juratt recognita
Prout Copia Eadem extat in Produ
ctis

Videatur hoc loco Copia Mandatis
ex parte Comparitioni Famatae Rosae
Rozanska Virginis Adultae Cum
Religiosissimum in Christo Patrem
Hippolitum Goszczynski Conventus
Plocensis O.S. Dominici Priorem ac
Religiosum Patrem Melchiorem
Mroczynski Totumque Conventum
Plocensem Ordinis S. Dominici Idque
respectu Certarum Circumstantiarum
in Eadem Copia expressarum Prout
Copia Eadem extat in Productis
Rosa Rozanska vt

Videatur hoc loco Oblata Traditio
nis in Fundo Bni Osieczek Włosty
pro re G. Feliciani Karski per Offm
BWPlocensem expeditae Manuq Eiusdem
Officij subscriptae Prout Originali Eiusdem
extat in Actis

Haec videntur ad Actum
Praedictum spectat

Suscepta Mag. ex prti Comparitione G. Bar
tholomei Wadratowski Jdq. de Melio
ratione Decreti Cendrlis in Fundo Bn
Gutkowo Wito Inter se Magnum ab
Una et G. Antonium Gutkowski atq.
Alios parte ab Altera gravamine
se ac Cum Summa Injuria Magnum
per officium B. C. Plocens. prolati Pe
nalitatem super se Magnum tam
personalem quam Crumenalem Nul
liter extendentis ex rationibus fu
turo in Trno Trni exprimendis
Subsistere Non Valentis facta quae
si opus fuerit dabitur Latior
ad Acta. Bartholomeus Wadratowski m. t.

Videatur hoc loco Relatio Extraditae Ci
tationis pro Judicijs Terrebus Plocens.
ex parte Famatae Rosae Rozanska
Virginis Adultae Cum Conventum
Plocen. Ordinis S. Dominici per
MRGP. Valentinum Michalak de Cur
szewo Authum et Juratt. recognita
Prout extat in Productis

M. Antonius Wernicki Subjudex Terrae
Plocens. suo et M. Magdalenae de
Kostowskie Centis suae pro quadra
rathihabitione pacem Caret et se de
Bonis suis inscribit nnc Sanus prtter
RR. Quia Ipse M. Vincentium Ko
stowski Notarium Terrae Plo
cen. in suum ac Absens M. Centis
verum Unum ac Splen. Plenti me
eligit Constituit inscribit ac so
lemniter Ordinat dans et Conce
dens Ejus Mag. Spl. Plenti suo
plenariam facultatem et omnimo

dam Absolutamq Potestatem Causas
suas ac Absenc Mcae Cntes Judiciarias
quilter omnes & singulas in omni
Judicio vel Officio Dni Majoris Mi-
noris Subsellij cum quibuscunq
Personis & Occasione quaevis Inter
venientiae tam ex Actoratu quam
reatu Vertend & Agitand tuend de-
fendendi promovendi Processus in-
stituendi Institutos ad finalem
Juris gradum deducendi Decra su-
scipiendi a Contrarijs Motionem
interponendi Juramenta Atten-
tandi Executiones Urgendi poenas
Judiciarias percipiendi Alios Ple-
nipotentes in locum sui quo ad
promovendas Causas substituendi
Caeteraq Manca vel Unum ac Splen
Plenitem Concernentia debito Legis
tractu & Ordine peragendi & exe-
quendi Promittens & Inscribens
se Idem Mcus recognoscens quidquid
per Dictum Splen Plenitem suum
Actum gestum Constitutumve fue-
rit pro ratho grato firmo ac
Valido susceptum & in Nihilo
Contradictum fore Idque sub Da-
mnis Trribus pro quibus Ubiq
respondebit suis cum Posteris

Antonius Woznicki Subjudex Tmi Pllus Plocen

Actum in Cro Plocensi Tra
2da post Fm S. Bartholomei
Apli praesentis Die 30. mensis
Augusti A.D. 1784to

Videat hoc loco mand. ex prto Comparitione 5.

Antonij Brochocki idq de nullitate et Invalidi-
tate quarvis Dispositionum ultimae volunta-
tis per old. S.S. franciscum Brochocki Confecta
facta prout Copia extat in productis et adamus.

Antoni Brochocki mpp

S. Mathias Stawczewski Burgrabius et Insti-
gator Crac. Plocen. nomine M. Josephi Koziebro-
cki Camerij Trnsis Dobrinen. in et Cum S.S. Ca-
tharinam Kędzierska old. S. francisci Przecisze-
wski Relicta Conten. Viduam Matrem Vladisla-
um Joannem Benedictum et Onuphrium
filios fratres Jmsc. gnos Przecisewskie
maatu est Ex eo Quia Jpe Maam Pltis obtem
per ante Decr. Judicij Officij Prae. Die 19
Mensis Julij ad Curiam nrm Eosdem S.S. Pr. Prze-
cisewskie exuna et pfato Maam pro tem Pte
ex altera prolato paratus erat Et Est Sum-
mam Quinquaginta Aureor. Lungae cum pro-
visione et pena Lucta Septem marcar. Pol.
Supraexpresso Decr. a predicto maam Pli.
Eisdem S.S. Przecisewskim adjudicato et pro die
hodierna Solvi determinato Exolvere et Enu-
merare ver. quoniam Jpe S.S. Przecisewscy
ad Levamen Promissam Summam nec per
se nec per Suum quemvis Comparent
Altem idcirco maam de Diligentia
sui Pltis in p. Exolvione promissor. ac de
non Succumbenda rigore suprascripti Decri
maat. Jnscontinenti Jpe Maam nro
Suprascripti M. Koziebrodzki presentant
Officio Prae. Summam Quinquaginta
Quinque Aureor. Lungae in Exolvionem Supra-
scriptae Summae Quinquaginta Aureor.

Lungae

Lungę tunc provisionis ab Eadem Summa
provenientem nec non poenae Lutae in Septem
Marcorum Pol. huc ad Cancellariam praesentem
exportatam post Cuius Summae in Men
sa Cancellariae praesentem praenumeratione Jd. Prae
sentam praesentia Officij sui Quietatione De
nuo ad se recepit

Starczewski Burgr. Crenen. Pltus Plocen.

Jnu

Suscepta Maad ex parte Comparitione Mathiae
Starczewski Burgr. et Instigatoris Crenen. Plo
cen. cum M. Josephum Ulysz Praefecto Exerci
tum Rm. rne per Jpm Summae Nongingentorum
Septuaginta ~~Quinque~~ Quatuor flor. Pol. De
creto Judicij Officij praesentis Die 19. Mensis
Julij ad Curiam Jmi se maanem exuna et Jpm
Pte ex altera Lato cum provisione ac poena
Lutae Septem Marcorum Pol. ad judicatae et
Die hodierna Solis determinatae non Exo
lutionis exinde Eius Decreti Contraventio
nis ac rigoris poenae Bnis Succubionis Fa
cta quae dabit Informa latior In Continen
ti M. R. P. Valentinus Michalak de Cier
pieno Authus, et Jurato palam nit Quia Jpse
memorato Bnis poenam ex Contraventionis
Decreti Succubito ac Jmmed. M. Ulysz praesentem
in Jrnd disponere pallegatoque Decreti Contra
venientem esse Banito Seriatim Juxta Sty
lum Cancellariae

Starczewski Burgr. et Jnu Crenen. Pltus Plocen.

Jnu

Suscepta Mag.ae Exp.li Comparione S. Alexandri Stawinski Cons. S. Albertum Ostrzykowski ratione per Jm. poenae Simplicis Quatuordecim Marcar. Pol. Decr. Condr.li in fundo Bo. Sathowo maior Die 9na Mensis Augusti ad Curiam Jm. se Mag.ae ex una et Jm. parte ex altera prolato actisq. praesentibus Die 18va Mensis Eiusdem ad praesentem per oblatam perrato in Constitutionem loci stan di adjudicatae et Die hodierna Solis Injunctae non Exolutionis Exinde Eius Decr. Contraventionis ac rigoris poenae Bonis Succubionis facta quaedabit Informa latior In Continenti M.R.S.P. Valentinus Michalak de Cierszewo Authus et Juratus palam nit Quia Jm. memorato Bonis poenam ex vi Contraventionis Decr. Succubit ac Jmmet S. Ostrzykowski praesentibus in Jmo disparem pallegato Decr. Contraventionis Esse Bonis Scribat Juxta Stylum Cancellariae. ALEXANDER STAWINSKI

Suscepta Mag.ae Exp.li Comparione S. Mathiei Lisowski Bellocen. cons. S. Josephum Konarzewski rne per Jm. Quotae Septem aureor. Lungae et flor. novem Pol. per S. Gaspar. Dzierzanowski sibi mag.ae Esse et Juxta Evictae Decrog. Judicij Officij praesentibus Die 19. Mensis Julij ad Curiam Jm. se Mag.ae ex una et Jm. Parte ex altera prolato cum poena Lucta Septem Marcar. Pol. adjudicatae et Die hodierna Solis determinatae non Exolutionis Exinde Eius Decr. Contraventionis ac rigoris poenae Bonis Succubionis facta quaedabit Informa latior In Continenti M.R.S.P. Valentinus Michalak de Cierszewo authus et Juratus palam nit

Quia

Quia Jnne memorato Bnis pienam exci Contra
ventionis Decrti Succubitt ac Jnnmet S. Kona
rzewski Pcey in Trnd disparem pallegato
Decrti Contraveniey Esse Barritam seu Cassam
Juxta Stylum Cancellarie

Mat. Lisowski B.C. Plocensis

Suscepta Prvad Exprli Comparione S. Anto
nij Brochocki sortium Bri Plonczyna he
redis Conq S. Adalbertum Brochocki Bur
grabium Czcy Bobrowniczy me per Jnn Pratum
ab aliquot Decem annis in possessione tam
sui Prvaq qm et ott Prvaq Parentis Extaq
~~et~~ nullo in fundamento Juni sibi appro
priare Conamq fieri ex Eoq prato violenti
modo interiepere Praesumptionis tunc tem
poris Violentiam et Inconvenientiam peractio
nis de Jrrogamq super ipso pro Praemissis
ad mentem legis pienis facta quedabit
Jnfirmatatier Antoni Brochocki mpp

Suscepta Maad exprli Comparione S. Antonij
Borowski B.C. Plocensis conq S. Casimir Kotarski me
per Jnn Decreti Condrli in fundo Bri Kotar
czyno inter se maaq et alios ab una et S. An
dream Kłobukowski parte ~~ab~~ ex altera per
Offm Burgrte Czcy Plocensis prolati satisfa
ctionem pro die hodierna determinaq et
per S. Mathaeum Lisowski B.C. Plocensis Judicem
Condrtem in mensa Cancellarie Pcey po
siti ex Eaq mensa quasimodo ad per legamq
acceptionis ac post ~~Eaq~~ restituere nec
ad acta autha ~~per obla~~ modo Oblatae perrigere

Eiusd

Eiusq Decreti recusaonis per id maaue damnificaonis de injungenda Itaq praefati Decri Comperdaone et Extradione nec non irrogaue pro praemissis poenis facta quae dalit Informalatur

Antonius Borowski B. Sm. Pna

S. Thomas Zlubicki in et Cong. M. Franci scum Lugowski Pricernam Sieprcen maatur Est Ex Eodem Jo M. Lugowski obtentis super se maaue Condemnaonibus, in Causis secum Maaue habitis et In Judicio Trni Dobrinen agitatis Eiusq Condemnaonibus licet ex uno negotio emergeu sibi maaue obicere praesumpsit ~~[illegible]~~ taliq modo in Constitutionem loci standi poenas pro re sui lucrant ac in Trno praefixo a se maaue rigorem Decreti Effugieu levare aucus fuit ~~[illegible]~~ taliq modo se maaue Injuriare Intendit Ideo maaus de Cassaone Earde Condemnationum nec non injungenda retro Exolutione poenar per Maaue Ipsi ~~[illegible]~~ persolutar deniq irrogaue poenis Maatur.

Tomasz Zlubicki mp

Videat hoc loco maao Exprli Comparione S. Thomae Zlubicki Cong. S. Melchiorem Mieczynski B. Ploc. idq rptu Circumstantiar in Copia parata Expressar facta quae Copia extat Inproductis

Tomasz Zlubicki mp

Suscepta Maao Exprti Comparione S. Mariannae Sieklucka Virginis innuptae in assa S. Thomae Ztubicki Conq M. Ignatium Rosciszewski Pocillatoniae Raciązienq rne per Jnn rer mblium Regestro Conscripto et per Judm Officij Pcum subscripto per se Maam Comprobato specificatam Decro Judicij Officij Pcum Die 19 Mensis Julij ao Currentis Jnn se Maam ex una et Jnn Pte ex altera prolato extradi de pro Die hodierna demandatam non restitutionis Exinde Eius Decro Contraventionis a rigoris poenae Bnis Succubitionis facta quaedabit In forma satis In Continenti M. R. P. Valentinus Michalak de Cieszewo authus et Jurat palam nil Eius Jnne memorat Bnis poenam exci Contraventionis Decro Succubit ac Jnnmet M. Rosciszewski ~~Pcum~~ p allegato Decreto Contraventionis Esse Banitum scribat Juxta Stylum Cancellariae Pcum in Trno disparem.

Marianna Sieklucka
Tomasz Ztubicki

NB. Videat hoc loco oblata Decreti Condtis in fundo Bn Zukowo Jnn SS. Starzyński et Zukowski per Offm Camte Trne Plocen prolati et ut Oryte Extat Jnactis

---

M. Thomas Rosciszewski Pocillatoniae Raciązienq rne et Ex Comisso M. Ignatij Rosciszewski Pocillatoniae Raciązienq maatur Est Exto Lucali et si Decrum Judicij Officij Pcum Die 19 Mensis Julij ao Currentis Jnn S. Mariannam Sieklucka Virginem Innupta ab una et Sui Maam

absque

absq fratrem Pte exaltera absq Eiusq Maaq
fratris Pili Comparione Injunctae Extradi
tionis rer ac si per Maaq absq fratrem
Eiusq S. Sieklucka acceptar intercesserit ver
Quoniam haec ce Res apud praefat maaq fra
trem non reperiunt nec Easq ullo modo Eiusq
S. Sieklucka accepit non nisi apud quemq N.
Mathiam Taczynski in Bris Leszczyno ac
apud L. Petrum S. Thomae Obrębski Sub
ditum ut Eiusq absq fratri relatum est
reperiunt easq tamen nullo modo recipere
valet Ideo de Impossibili Earq Rer uti
apud Maaq fratrem non reperibilium
Die hodierna Extradione imo apud Eosq
N. Taczynski Eo et S. Obrębski Eiusq S. Sie
klucka Injungenda repetitione melioratio
neq Decreti supra de actu exarati obmatam
Informationem sine Subsecuta Maaq
fratris Justificaone prolati Cassaoneq
Cuiusvis processus vi Eiusq Decri obtenti
ac Eliberaone Eiusq maaq fratris ab
Omni Eiusq S. Sieklucka Impetitione Iter
Iterq mne quo supra maotur

Thomas Rosciszewski
Pid.

Officium praesens Crucis Capitt Plocen apud
H. Josephum Chilinski Rhedarium in Bris
mochowo Commanen

MRSP. Valentinus Michalak de Cierszewo
Authus et Juratus ~~[illegible]~~
ad Injuriienda Signa H. Josepho Chilin

ski

ski Illata ab Officio praesens Deputatus retu
lit se apud Eumq. Sti Josephum Chilinski
Rhedarium in Bnis Mochowo Commanens
nates utrasq. totaliter Concussas lividino
sas vidisse ~~deque praesens Eumq. Albis~~
~~Rel~~ pro quibus Concussionibus per praedict
Mtem visis Jdq. St. Chilinski Coram Offi
cio praesens pltet Comparens St. Joannem
Pedisequum mandata M. Josephi Stumie
cki Capitanei Dobrinensis Eequeq. Inculpa
vit Inculpatq. praes.

Josef Chilinski m.

Suscepta Prvao Exprti Companione S. Alberti Bet
kowski suo et S. Barbarae Biedrzycka Comitis Lue
mne Sonq. famatos Albertum Bielicki et Ma
riannam Rudowska in vicem Conjugis tum SS. Bar
tholomaeum et Mariannam et Barbaram Betko
wskie rne per Jn. et quae per famatum Bie
licki anteriori tempore Prvaq. in oppido Dro
bin Causa suor negotior Existens nulla ex rne
Infestationis ferro in manum percussionis
per S. Betkowski variar prnar in oppressio
nem Prvaq. Subordinationis dein per famatum
Bielicka Domus Prvaq. superinvasionis
Ibiq. Inconvenientiar peractionis per
Omnes Deniq. Prvaq. et absens Comitis
Sepissimis Temporibus Lesionis postpo
sionis verbis Indecens affectionis tum
aliar Injuriar facta quaedabit Infer
ma latior

Woyciech Betkowski m.

S. Sophia Szygowska ex Virgo Innupta in
ascia M. Benedicti Jaworowski Tribuni Sepiraeum
maioris Sie Pltus Plocen in et Conq. S. Era-
smum Gorski Bn Otolinka heredem maatam
Est Ex eo Quia Eadem Maans Insistente Decreto
Condili Infundo Bn Otolinko Die 6ta Men-
sis Maij Ao Currenti Jnr se maam ex una
et Jnr ac alias Pte ex altera per Offm Trre
Plocen Camrle prolato Actisq Pcen Die 27.
mensis Augusti Ao Pcen oblatuato para
ta erat et Est Summas primam Trecentor
Septuaginta Duor flor grossor Sexdecem et
Denarior Duor Pol Alteram Centum Se-
ptuaginta flor grossor Decem ~~Decem~~ Pol
se maam post ob maam Parentes respiciens
Tertiam Septuaginta Trium flor grossor
Quinque et Solidor Duor Pol se maam post
sterilem decessum ob. Rosalie Zielinska
maam Amithe in Successionis Concernen
~~De~~ nec non Provisiones ab Eisdem Summis
provenientes deni seorsivam provisionem a
Summa Ducentor Decem fl. ex prima
maam S. Rubachom exoluta retentam
deniq penam Quadruplicem Quatuordecem
Marcar pro Contraventione Resolutioni
Judicij Condili adinventam ad extremum
Lucitam Septem Marcar Pol Decro Supra
de Actu Exarato pro se maam adjudicato
et Die Ludierna solis Inpinctis Levare de
Levato Quietare Orglium Summar Sacri
tatem pridere ex provisionibusq Quotam
viginti novem flor grossor viginti sex

Pol

Pot pro re Eiusq S. Gorski agnitam detrahere verum quoniam Ipse Licet Ipse S. Gorski praesens in Trib. plures se sistit ~~[illegible]~~ tamen praedictae Summae cum provisionibus et poenis Exolvere renitet Ipsius Maiorem de Diligentia sui Inlevamen Ipsi vero renitentia In Exolvendo Contraventionem Decreti ac Succubitione rigoris poenae Bonis maat. In Continenti M.R.S.P. Valentinus Michalski de Cierszewo authus et Jurat palam inter Quia Ipse memorat. Bonis poenam ex ei Contraventionis Decreti Succubitae ac Ipsimet S. Gorski praeallegato Decreti Contraventionem Esse Banitus Scribat Juxta Stylum Cancellariae.

Zofia Szygowska

Benedykt Jaworowski Woyski wiel. Sierpski Wiktor Płockiego Assystujący.

S. Erasmus Gorski in et Cons. S. Sophiam Szygowska maatus Est ex Eo Quia Ipse Maaris obtemperando Decreti Condrli In fundo Bri Otolinko Die 6ta Mensis Maij ao Currentis inter Eamq S. Szygowska exuna et se Maaq ac alios Pte ex altera prolato actisq praesentibus Die 27ma Mensis et Anni praesentis obtatuato paratus erat Et Est Summas primam Trecentorum Septuaginta Duorum flor. grossorum Sexdecem et Denariorum Duorum Pot. alteram Centum Septuaginta flor. Grossorum Decem Pot. Tertiam Septuaginta

grita Trium flor grosser viginti et Solidor
Dicet Pol cum provisionibus ab Eisdem Summis
pervenientibus a Fatis ob Eiusdem S. Szygowska Paren-
tis retentis nec non Secretivam provisio
nem a Summa Duventor Decem f. P. S.S.
Rubachom Exoluta Eamque S. Szygowska
Concernente denique poenam Quadruplicem
Quatuordecem ac Quitam Septem Marcarum Pol
Supraserv Decem Eiusdem S. Szygowska adjudicat
et Solvi demandat Exolvere et Enumerare
verum quoniam praedicta S. Szygowska li
cet Solutionem praemissarum Summarum cum pro
visionibus praetendit tamen Sepulturam
Subsecutor Parentis sui Fator non produ
cit Suumque maam in quali quantitate Pro
visio a Supraseris Summis praedictae S. Szy
gowska debet Informari non valet
Idcirco de Diligentia sui in praemissis
ac de non Successum bene rigore maatur In Con-
tinenti Jd Maam Praesentavit Officio
praeter Summam Sexaginta Aureorum hunc
in Exolutionem Supraserrar Summarum tum
provisionum quae et Quantae S. Szygowska
a Fatis Eius Parentis Concernere videbant
nec non Poenarum Supraexaratarum huc ad Can
cellariam praeter Apportatam post Eius
in mensa Cancellariae praeter praenumera
tionem Jd praesentam praevia Officij sui
Quietatione denuo adsecrecepit.

E. Górski mpp

Videatur hoc loco Oblata Decreti Condescensorialis in fundo Bonor Gutkowo Wittk Inter Ssos Antonium et Josephum fratres inter se germanos Gutkowskie Bartholomeum Nadratowski Gaspar Gutkowski Paulum et Valentinum Nadratowskie ~~prolati~~ per Officium Burgraviale Crcu Plocense prolati manuq Generosi Mathiae Starczewski Burgrabij Crcu Plocen et Judicis Condescensorialis subscripti prout Eiusdem Decreti Originale extat in actis. Et propria.

Actum in Crc Plocen Fra Tertia post Fm S. Bartholomaei apli proxa scilicet die 31ma Mensis Augusti Anno Dni 1784.

Suscepta Prowad Exprli Comparione S. Josephi Losewski Bl Plocen nne Et Ex Comissio M. Joannis Bromirski Vexilifer Plocen Pro Oppidi Sieprc Blizne Wola et aliorum Eo pertinen hieredis Dni atq SS. Martini Kosieski Economi felicis Strzeszewski Scribae Proventualis floriani Rybicki famuli tum Subditorum de Bnis Wola Conq M. Catharinam de Zdziarskie ad S. Ludovici Swięcicki Canonij

Trib⁹ Dobrineu Rebuls contem lib⁹ Andream Andream et Petrum fr. Cuj⁹ dignitat⁹ B⁹ Piatta
y hered⁹ et psessores ac subdit⁹ de dict⁹ B⁹
rne pers⁹n⁹ eiusq⁹ Dn⁹ Prato⁹ Silv⁹ ad fun
dend⁹ in Carpene grantier⁹ B⁹ Blizego et Wola
meaq⁹ pt⁹ Dn⁹ hered⁹ ab ev⁹ zne ulla q⁹
dione nro⁹ n⁹ pat⁹ sca Continuaq⁹ adq⁹ pes-
sione et usu existenq⁹ moderno tempore per
Exc⁹ionem Silv⁹ unum pasq⁹ et magis
violentan denegatione new prat⁹ et Pasq⁹
vendant⁹ subdit⁹ de B⁹ Wola, dignean⁹
dnes⁹nes Perizere prata ad eaq⁹ B⁹
Wola spectanq⁹ adimere et fundi⁹ eor⁹ ad B⁹
Piattaq⁹ adjungere Cenaom⁹ Ecclesiq⁹ patri⁹
et fundi⁹ aliquo⁹ ticibus nr⁹ aspi⁹nis subdit⁹,
Oppressionib⁹ Concussionib⁹ Converbaam⁹ Inven
tarior⁹ expratis neaq⁹ pt⁹ hered⁹ nullit⁹
ad pcstand⁹ abcatio⁹nis dnq⁹ dni⁹ Pnaq⁹ Pt⁹
an dcssion⁹ postpositis⁹ Imuper Manc
tea Cerau actis Trib⁹ Dobrineq⁹ nr⁹ Cpo
facta verbis Aurcis punctis⁹ Indesinibus⁹
replet Circumscriptis⁹ Condemna
tionis⁹ In Qua Trib⁹ Dobrineq⁹ In Cpo nro
dime celebratis subrepti⁹ Obtinac pcm
ptionis⁹ de Ecclesiq⁹ dnq⁹ supra Pn⁹ pro pne
missis ad mentem Novellae legis pcessi
facta quedebit⁹ nr⁹ firma latis⁹.
Josephus [illegible] Cpo Cloc

Ego Josephus Loscewski B.V.P. mp⁹ et Ex Comisso
M. Joannis Bronnicki vexilifer⁹ Cloc⁹
B⁹ appidi Cap⁹e Blizne Wola et alior⁹

hered⁹

heredis Dni atq. SS. francisci kosiecki Eunomi felicis. Strzeszewski Scribae Proventualis fleriani Rybicki famuli Conc. M. Catharinam de Zdzarskie old. S. Ludovici Swięcicki Relict. Contentis Viduam Matrem Andream Melchiorem et Petrum Swięcickie filios Br. Białłasy et Paprotki heredes et possessores maatur In Eo Quia Ipsi sueve peroptime Bna Wola maam Prlis Dni In Corpore Granitier Br. Originaliter Blizne ab aevo Impacifica indubitatq. possessione extare attamen in Ao. praesenti transcendente Granities seu vallum Granitialem Bae Blizne seu Wola ad Eaem Bae Blizne spectans a Bnis Białłasy et Paprotki Ipsos heredit distinguens Prata et Silvas maam prlis heredit in quamque quae etiam nec perrigere Bnisq. Sui Appropriare nituntur Quare Maam Subveniente Integritati Granitier Br. Wola ad Bae Blizne pertinens pacificaeq. possessioni maam Prlis de Injungens remissione ad JM. Succamerarium p. Distinctione supraferor. Br. renovatione Scopulor. ubi sunt. Erectione novor. ubi non sunt. maatur.

Josephus Łoszowski Burgrabius Cod. Plo.

Videantur hoc loco Maiores Trinae ex prli Comparitione S. Josephi Łoszowski Łoszowski B.C.P. nne M. Joannis Bromirski Vexilliferi Plocen. idq. subveniendo Integritati Substantiae Eiusdem M. Bromirski factae prout Copiae Distinctae extant In productis Josephus Łoszowski B.C.P. Plo.

Suscepta Maad expti Comparione S. Antonij Borowski BLP. Cong. S. Elisabethem Białłoskurska olim S. Jacobi Borowski Relict. Centum viduam rne per Jpm Summae se maaq et maaq fratres a S. Andrea Kłobukowski Respiceq nulliter apud Eumq S. Kłobukowski Ave sto Innodare pcumptionis de Cuius Ra arresti Relaxaone ac irrogauq pueris facta quedabit Informalatio

Antonius Borowski B. Pmpp Pna

Suscepta Maad expti Comparione M. Martini Przyiacki Vice Notarij Trris Gostinaq cong. S. Thomam Złubicki rne per Jpm Contraveniendo Contractui Respectu Tenutae Sortium Br. Kossobudy dictar Pminszczyzna Jpr se maaq ex una et Jpm Parte ex altera Jnito Campi magoris non Cultationis Jnseminationum non totaliter reseminaonis Seprim Circa hortos locatar Eversionis Causaonis alior vero non locationis Carae in Eisq Sortibus Br. Kossobudy Extaq Combustionis Causaonis Jnnuper habita a maaq in manibus suis Spli Pltia minime tamen Eaq attenta posita in Sorte Br. Kossobud per Jpm modo Tenutario pressa respectu Solutionis Summae per Jpm apud Maaq relictae Cione non facta sibi maaq de Eaq Cione Notitia Condemnaonis in Juel Trribus Plocaq extra ferum super maaq obtinere pcumptionis ~~de Vindicaone~~ de Vindicaone Jteq supraceraq pnen i et Kraykowa

Leonum

dionum. nec non Cassaone Condemnatio
nis Subreptitiae obtentae tunc Injurigen
da benificaone litis Expensae Indebite Cau
satae, ac denique Irrogamus pienis facta
quae dabit Informa latius.

Martinus Przysiecki mp

M. Martinus Przysiecki Vice Notarius Trib
Gestinens sanus pltes RR Gnalem Pltiam
in prnas S. Pauli Zołtowski Mathiae Ma
zowiecki Sticewitki Przedpełski Fabiani
Grzybowski Mathiae Narcewski Valentini
Strzeszewski et Antonij Kosobudzki ad Cau
sas suas Judiciarias pltes Omnes et Sin
gulas In omni Judicio vel Officio Rni
Majoris Minoris de Subsellij Cum quibuscunq
prius et Occasione quarum Intervenien
tiar Ex actoratu ~~qm~~ reatu vestrum
et agitamus idq ad Triennium Integrum Pdcum
Suam Cgne Prussa firmam.

Martinus Przysiecki mp

Actum in Civ Plocen Dra 4ta
Ante Fm Nattis, B.V. Mariae pro
xa scilicet Die 1ma Mensis Se
ptembris a.d. 1784.

Officium praesens Civ Capitl Plocen apud
S. Mariannam de Strzegowskie primi ob
S. Simonis Chyczewski 2di expost ~~ob~~ ob
S. Caroli Karski Tertij ad praesens voti S. Tho
mae Zyliczynski Contem Michaelem Umie
cki et Barbaram Chyczewska Jnvicem

Conjes

Conges Concussiones ~~et~~ videlicet apud Pfatam
S. de Strzegowskie ad praesens Zgliczyńska Ocu
lum Sinistrum Circa Circum Concussum in Pte
Sanguine Suffusum in Pte lividinosum Item
Genam faciei Ptis Sinistrae notabiliter In
tumefactam Item Palmam Superiorem
manus Sinistrae totaliter magnopere Intu
mefacto Jamvero apud S. Umiecki in Tem
poribus Dextris Concussum notabile sangui
ne Suffusum Item in Occipite Capitis Dera
siones Cutis Quinque modicas Item in Sca
pula Dextra Concussum notabile rubicundum
Cum derasionibus Cutis Quatuor leris Item
in Genu Pedis Dextrae Concussum magnum
et latum in majori Pte rubicundum in reli
quo lividinosum Item palmam Superiorem
manus Sinistrae notabiliter Intumefactam
Item in fistula Inferiori manus Eiusdem pe
nes Cortum Intumefactionem ~~in~~ notabi
lem Item in Digitto Auriculari manus Eiusdem
prope unguem Concussum magnum tota
liter nigredinosum intumefacto denique
apud S. de Chyczewskie Umiecka Contem
In fistula Inferiori manus Sinistrae Concus
sum magnum et longum lividinosum Item
in palma Superiori manus Dextrae Derasio
nem Cutis Notabilem Item in Digitto ma
gno manus Eiusdem Derasionem Cutis Mo
dicam vidit et Delite Compexit per quibus
Concussionibus per Officium praeniriseis
Jus Obducentes ~~atque~~ videlicet Pfatae S.S. de Strze
gowskie ad praesens Zgliczyńska et de

Chyczewskie

Chyczewskie Umięcka in assijs suor ma
ritor S. Joannem seu alterius nnis Boguski
Inculpatum Inculpatis praeseq. cum Pvanae
Ex prli Comparione Supraescriptor SS. Tho
mae Zgliczynski et Mariannae Strzegowska
Michaelis Umiecki et Barbarae Chycze
wska utrorq Juniorem Conjugum et quiesq
Contum in assijs suor maritor Conj SS. Ada
mum Gorecki et Luciam Kruczewska
Juniorem Conjugem Joannem Dłużniewski Si
monem et Catharinam de Dłużniewskie
Conjugem Gorecki Josephum Strzegowski et Ma
riannam Kruczewska Conjugem atq Supraescriptum
Joannem seu alterius nnis Boguski Inculpatum rne per Jn suor Pvanae varijs in
locis et Coram diversis prnis Lesionis
postpositionis verbis Indecens et honori
nocivis affectionis Indeducibilium Obie
ctionis Insuper Tra Lda Pvanae septi
manae sub Pretextu Cuiusq Tradionis
Pvanae SS. Zgliczynskich fundi et Do
mus superinvasionis superinvadendo
Jlis et Pcipue in Domo Inconvenien
tiar peractionis Vacue Pvanae S. de Chy
czewskie Umiecka Contis propriae Interci
pere Conationis circa Eandq Vacuam
Pvanae se se Opponen per omnes Tumul
tuatim Pvanae Oppressionis ad Bacu
los et Pallos se se proreptionis Pvanae
per S. Adamum Gorecki Pvanae Ssae

Umięcka

Uniecka Contis in Terram aliquot vicibus
protrusionis pro Capellis arreptae pugna
percussionis Crinum e Capite Evulsio
nis per S. Boguski nullo habito respe
ctu Proaus pallo percussionis Concus
sionum superius specificatarum Inflictio
nis Inuper per S. de Kroczewskie S. Ada
mi Gorecki Contem Proaus S. Zyliczyn
ska lapidibus Convulnerare Conationis
tum aliarum Injuriarum et Oppressionum facta
quaedabit Informa latior ex Subordina
tione S. Adami Gorecki Tomasz Zyliczyński
Marianna z Strzegowskich Zyliczyńska

Michał Uniecki
Barbara z Chyczeskich Uniecka

S. Josephus Osiecki requisivit ab Officio
praesens utrum Traditio in fundo Br. Wito
sławice pro Pte S. Norberti Jaroszewski per
S. Joannem Niedroski Bl. Plocensem expedita
ad acta praesens modo oblatae est perre
cta vel ne quae si Extaret authentici Ex
tradere affectavit Cuius affectationi Offm
praesens utilitate annuendo Eamque Ex
tradere voluit verquoniam a vigilia
Fti nattis S. Joannis Baptae anno praesens
praeterita ad actum praesens per Palestri
tam Cancellariae praesens quaerenti inactis non repe
ritur Ideo Offm praesens Eamque Extradere
non valet de non Existentia Eiusdem

praesens

prorem ab officio Pref. Eccl. Regiom. Trib. Dec. Lectionarium Josephus Osiecki

S. Josephus officii ut ad Cancellariam S. Norbertus Jan. Nepomucenus et Joannes Nepomucenus Bohemi martires festa celebrantur ita ut festum S. Joannis Nepomuceni peculiare ut vent decretum Sacrae Rituum Congregationis ad Emos Patres postea exaratum in Officio Sacrae Rituum Congregationi die 10ma Mensis Octobris anno Domini 1783 to Jejunium ad Basilicam Sancti Cancellariae Apostolicae Cancellariae Sanctae Romanae Ecclesiae Cardinalis Camerlengi Sanctae Romanae Ecclesiae Cardinalis Camerlengi Sanctae Romanae Ecclesiae Cardinalis Camerlengi

Tradiowi atq irrogauę super Jm̄ pienia
maat. Josephus Osiecki mp

Videat hoc loco Maao exprli Comparione S. Joan
nis Jonczewski mre et Ex Comisso Celsissimor Princi
pum Czertwetynskich ac aliorum Conq Prem Rndmum
et mm. Gostkowskie ac Kozłowski rzptu Bo
nificaonis pretensionum ex Zensita Br oppi
di Drobni pululaq facta pro Copia extat
Jnproductis. Jan Jonczewski mpp
Kniaź

MRP. Gabriel Brda de Stropkowo authus et
Jurat palam rit Quia Jme habitaceum N.N.
Jn andrea Pokrzywnicki et Joanne Luchodolski Jn
Evidentius Testimonium sibi adhibito Ex Requi
sione Offa M. Benedicti Jezewski Gnalis
Exercituum Rni fuit in Pratis ad Bm Stropko
wo Spectaq Die hesterna actum pro pcedeq
et Jhu Condescendens Prato in longum ad
passus Quinquaginta Duos in latum totiq
per L. Gabrielem de Bnis Stropkow Subdito
Confalcastrato ~~Jan ... ...~~ per Subdi
tos Br Schabaiewa de Mandato M. Adami
Chamski Vice Palatini Plocen intercepto vidit
et debite Compexit de quo pro Eius
Mlis Relaos fienum ex

Suscepta Proao Exprli Comparione S. Jo
annis Ciołkowski mre et Ex Comisso
M. Ignatij Zakrzewski Vice Palatini Jne
znaq medietatis Br Ogrzelic hieredis

Dni et

Dni et H.H. Alberti Maciejewski et Luiu-
ris mris Contis Eius conq SS. Paulum Ko-
morowskie et Luiuris mris Pritowska Invicem
Conjuges Parentes Joannem et Nicola-
um filios Komorowskie rne per Jpm Da-
mnor Plurimor Instrumentis et Pratis
Inventarijs suis saepissimis temporibus
Illaonis H.H. Maciejewskich Congum
Oppressionis Infectaonis Convertere se
se clarificaonis per S. Komorowska
Contem in oppressionem et fati H. Ma-
ciejewski Subditor Convocaonis per fi-
lios ereptis e Saepe Pallis Convulne-
rare Conationis Sepis in fundo Proaum
Pilis Dni extaum eversionis per omnes
Eidem H.H. Maciejewskich Verbis In-
decem affectionis Irrealium Obie-
ctionis tum aliar Injuriar facta quae
dabit Informa Satis
Jan Ciołkowski etc.

Offm praesens Crem Capitt Plocen ad Obla-
tionem S. Thomae Trzcinski maonem cum
publicaone Infra seram ex parte Infra
exarandor ~~super~~ contra inferius specificaum ~~[illegible]~~ factam
et publicatam ~~tum~~ cum additione in Eadem
maone per M. Luci Pdcum vice Capita-
neum Subseram reproducem ad acticaum
Actisq Pdcum Ingrossaum Suscepit In Tenore
sequen Actum in Cro Plocen Dra Dda in
Vigilia Fti SS. Petri et Pauli Apostolor

scilicet Die 28va Mensis Junij A.D. 1784to
ad Officium Actaq. praeses Crac. Capitl. Plocen. pltod
veniens Mci Susanna ob M. Andreae Lukowski
Theodora ob S. Theodori Jaroszewski Relictae
Contes Viduae Kuiberskie Franciscus Dobrski
Pincernus Rosaneus suo et M. Mariannae pri
mi ob M. Feliciani Karnkowski Castellanus
Visogr. Zdi ad praesens voti suae Ignatius Nie
droski suo et M. Victoriae primi ob S. Bartho
lomaei Kuskowski Zdi ad praesens voti suae
Adamus Trzcinski suo et M. Ludovicae, Felix
Dębski suo et M. Elisabethis, ad extremum
Fabianus Grzybowski Canonicus Trnis Zawskiey
suo et M. Constantiae primi ob M. Theodori
Parzycki Zdi ad praesens voti suae Centum
Kuiberskich nnae in et Cong. MM. Josephum
Pocillatorem Sejmeum Judicem Crac. Plocen.
Bartholomaeum Vexilliferum Zawskiey fratres
nri se gnos Zakrzewskie Mariannam
de Malanowskie ob M. Michaelis Zakrze
wski Vexilliferum Zawskiey Relam Contes
Viduam Matram Joannam et Susannam
Virgines Innupta filias Zakrzewskie Annam
ob M. Petri Zakrzewski Vexilliferum Zawskiey
Contem Ctus Relam Viduam Matrem Bar
tholomaeum et Josephum filium et filiam
minorennes Zakrzewskie Norbertum Ja
roszewski Canonicum Gnlem Plocen. Parentem
Andream Nicolaum Caeciliam et Marian
nam filios et filias ex ob M. Feliciana
Zakrzewska praedecus Catharinam ob M.
Josephi Mostowski Judicis Trnis Zawskiey
Cum ob M. Dorothea Zakrzewska pro genito
filiam ad praesens M. Josephi Kaminski

Centum

macté sunt fato Livia Jug Maaney Jurisdeuz de
creto Tribunalitio Rnī Reticeriey Ira 2da pridie Ki
S. Martini Pontificis Videlicet die 10ma Mensis
q̄tis anno Dñi 1753 Jnō se maaney dabseys ex
una et Rose MMM. Zaluzewskie Jaroszewskie et
Kamińskie parte ab altera plato Adisz Greg
Rosey Jn Mtava die S. Mensis Januarij ao Dñi
oblatad penati. Epend et Sund Summas Jn
fruēras primam acto Millium Zyg cum pro
visione ab ao [illegible] 1773tio alteram Trium
Millium Quindecim Zyg extra provisionem Lud
Marcas Dens Trī Rosey ao 1778vo pro tato
Comprehensas ac penoē hitam Quatuordecim
Marcar Pol nec non in Sublevamen Sandama
tionis Vadium Sapnte Simplex Supraēto dens
p. die literina a Supraeniptis Inculpat non se
presentes se unus ad alium adjudicat levare dele
cad Quidne Summarium et provisionem locatis
re Indigey Clausula Quidne verò provisionis Jo
MMM. Zaluzewsky et Jaroszewsky atq; Com M. Kamin
skis ad Easdemq; Easq; Summas pro ipsorum et marcay rey
comparend primum dens Eug Contravenientes Grey
o maaney de Delegentia decim levare Jnō antedi
ei sententia in Eodemq; Contravencionej dens
ac Succumbione Rigoris penes Dñi Jn Eog dens oppo
seti item Stadij maant Jn Cathedrali MRSP ada
mum Zbrioch de Syndaty Cathedrum et Canad palam
nit dnā Jne nimeratā Dñi penam ex Contraven
tionis dens incumbit ac Jnmet MMM. Zaluzewskie
Jaroszewskie et Castrum M. Kamińskie Grey in Dño
dispaney Allegatij dens Contravenientes Epos Beni
tos Jurisperitos Contrarios et Rebelles hic ante Tan
dem Dñum Grey in Sequentia plurimer vanie Sen
tionis et decem sententiam alta sua prouncia et Sno
ra voce pclamavit publicavit et ad notitiam
omnium ptinet Grey in Lubian deduxit dens
Grey Jo Mtis Secret Relator eccl Cancellarij Re
gey Regnum Leszczyńskiego Regni Alicubi lo
cum sigilli Cancellariae Grey. Jn Sedentia Judicial

Crey Capitt Plocen Fra 2da post Fm Scapellaris BVMarie
scilicet die 19. Mensis Julij Ao 1784 bene Jam per
me Trutinato pcessu exequatur S. Laurentius So
kolnicki loci pcey Burgrabius Josephus Bromi
ski Vice Capitt Crey Plocen manu propria post Cuius
genie pmissertae maoris et additionis Jnacta
pcey Ingrossaoes Crgte Eiusdem Fr Offerens
pria Officij pcey Quietaone denuo ad
se recepit.

O. Thomas Orzeinski
Ffrae

Actum in Cro Plocen Fra 6ta
Anti Fm Waltis BVMarie
proxa scilicet die Tertia Men
sis 7bris ad 1784.

Suscepta Maad Exprli Comparione S. Stani
slaj Barcikowski cenę MM. Thomam Pocilla
torem Ruciązien Parentem Joannem Ignatium
Onuphrium Thomam et Hiacinthum filios
ad M. Caroli Rosciszewski Thesaurarij Sepr
cey fratres grnos. Rosciszewskie rne per Jm
Quotae Quinquaginta Trium flor Pol per
se Maam pdicto ad M. Carolo Rosciszewski
in Oppignorationem horologij pectoralis ga
tae exolvere non Curaonis de huiusmodi
tae Vindicaone facta quaedabit Informa
latur. Stanisław Barcikowski MP.

M. Clemens Kozłowski sanus pltes RR Quia Jnse MM. Gaspa
rum Stawinski Vice Regentem Crey Korinay et Simonem
Kokoszczynski in suos veros et Sptes Pltes Eligit Con
stituit Jmeribit ac Solemniter Ordinat Dans et Con
cedens Eisdem suis pltibus plenariam facultatem et Omni
modo absolutam Potestatem Summam Trium milli

um

um Flor Pol Decro Judicij Trnis Plocen in Bil-
sko Die 22da Mensis Maij Ao Currenti Jnt se Reco
gnoscen ex una et M. Casimirum Rudnicki Subda
pifer Crusvicien parte ex altera prolato cum pe
nis in Eoq ~~exp~~ Decro Expressis adjudicatam et in
Trno satisfactione per Eumq M. Rudnicki sibi Reco
gnoscen non Exolutam Per quemnis Eor levandi de
levata pmissa Summa et Marcis nec non Conde
mnaone pcedenti pro Eaq pstanda satisfactione
Quietandi Traditionem Br urgendi ~~Condemnatio~~
~~et~~ Affectandi et Effectuandi antequam vero Traditio
subsequet Condemnaonem ~~[illegible]~~ vi Supraexarati Decre
ti Obtenta Obiciendi et a loco standi arcendi pe
nas Judiciarias in Constitutionem loci standi adjudicati
vel adjudicandi percipiendi et de Eisq nne Re
cognoscen acquietandi quod si persolutae non fuerint
rigores Decreti Extendendi Ceteraq munia veros et
Splis Pltes Concernen debito legis tractu et or
dine pro Exigentia negotij peragendi et Exe
quendi pmittens et Inscribens se Jsq M. Rem quid
quid per Eosq Pltes actum et Constitutum fuerit pro
firmo et valido suscepturum idq sub Damnis Trni
bus pquibus ubiq rpbit Suis ~~[illegible]~~ Cum posteris.

Clemens Wiszdowski m.p.

Suscepta Maad Expti Companione M. Clementis
Kortowski Jm. Andreae in Zamość Ordinati Za
moyski Excancellarij Rni Ordinis Aquilae Albae Equi
tis Splis Pltis nne Eiusq Jm. Ordinati Zamoyski
Br Moynowo Swaięcino et Sortium in ~~[illegible]~~ Poniato
wo hieredis et Suo Jure possessoris Dni tum SS. Igna
tij Zacharski Br tractus Bieżuney Economi
et Michaelis Chlebowski Administratoris tum L.
Andreae Rosiak de Bnis Swaięcino Subditi ac
alior Conq MM. Michaelem ~~[illegible]~~ Dapifer Racią
zieni Parentem et Theodor filium Kuczborskie ac Subditos

de Bnis Chromakowo M. Dapiferi hereditarijs
de Nnibus postqm innotuerint specificandos
ratione per Eosq et Signanter per M. Dapifer
post Subsecutum Decretum Judicij Trris Plocen in tutu
Violentiar ac intercepti fieni ex prato in fundo
Br Poniatowo existenq per Jm ordinatum Za
moyski ab antiquo pacifice possesso et per supra
dictum L. Rosiak fructificato peractar denuo
in Eorq prato ac per eq tempore non prius prae
terito ~~[illegible]~~ Violentiar ~~[illegible]~~ Innovatio
nis Immissisq ibiq suis Subditis Eiusq Confol
cartrati et fieni intercipere demandacionis ac ex
inde poenar succubitionis de quibus irrogamq
prudenq proprietati Prati ad Bta Poniato
wo pertinenq aliarq pretensionum facta quae
dalitq Informalatur

S. Hieronimus Przedpełski Cammin Trris Plocen
mne et Ex Comisso M. Francisci Gadomski Pincernae
Bełscen ac alior Succor ad JR Stanislai Dobrenie
cki Praepositi Stupen maatur est in et Conq M. Joan
nem Chamski Cammin Gr Trris Plocen idq in eo cum
itaq Summam Millezynq Jq M. Chamski ab ad JR
Stanislao Dobreniecki ad Scrum mnle 1764. die
6ta Julij expendenq provisione accomodaverit prae
missoq Scripto provisionem persolvere se se obliga
verit post decessum autem Eiusq Rndi Dobre
niecki Ecclesiam Bonisławien Eaq Summa ~~dita~~
~~e~~ Conq legem ditare appromisit nunc Successoribus
nec Eamq Summam restituere nec provisionem
ab Eaq persolvere Curat Quare Querulans mne
quo supra de Restrictione Eiusq Scripti quo ad Eccle
siam Serviaq seu Cassaone Eiusq Injungendaq
solucionem Summae cum provisione a Data Scripti provenienq
maatur

Przedpełski C. T. P.

Suscepta Prvao Exprti Comparitione S. Hiacinthi Przedpełski C. Z. Płocen. cons. SS. Adrianum Białłoskurski et Mariannam seu alterius mnis Strusinska Conjuges Dnos tum S. Joannem seu alterius mnis de Bnis Szewce Subditum ac alios de mnibus Ignotos tum S. Joannem Dzierżanowski mne per Jpm et gaiae per S. Białłoskurski ac subditos Bnis Szewce Damnor. Plurimor. sibi Prvae in Pratis Bnis mlice Tenutaniae possessioni Prvae subiectis illaonis ac Eorde prator. cum pabulaonis Inventarior. ad ferentam abagerle denegationis Jam autem per SS. Dzierżanowski et Strusinska assumptis sibi Trinis prnis Campi seu potius Bnis mlice superinvarioni Paris Equor. sui maanae famulo vi ac violenter acceptionis et Eiusdem famuli Concutere attentationis denique per S. Joannem seu alterius mnis S. Martini circa gregem sui Prvae existenae Concussionis et in caput Concubneraonis per Dnos vero Justitiae ex Eoe ad regenisionem sui Prvae nolle administrationis ac aliar. injuriar. et Jn convenientiar. facta quaedabit Informa latior

Przedpełski P. T. P.

S. Adamus Milewski suo et S. S. Francisci Ludovicae ob S. Thomae Krasewski Relictae Contis viduae Magdalenae Virginis Innuptae fratris et soror. sui grnor. Milewskich mne in et Cons. JR. Florianum Praepositum Stupen. et SS. Norbertum Evam ob S. Francisci Miłobędzki Relict. Contem viduam Joannam S. Thomae Jaroszewski tum Theodoram de Kuczborskie ob S. Theodori Jaroszewski Relictam viduam Contes Matrem Stanislaum Panoratium et Claram filios Jaroszewskie maatur

Est Jn eo Quia Suus Maaus Quam primum de Pro-
cessu ex parte Eccae SS. Jaroszewskich in Jnd. Trri-
bus Plocen. in Plocko ac Bilsko respectu Cuiusq.
~~pte~~ indebite pretense Successionis post obt. S. Krosno-
wska super se Maaus ac absens absq. Editis Cionibus
et nulla facta de Eisdem notificaone obtento noti-
tiam Sumpserit Jllico et adstatim de nullita-
te ac Cassaone Eiusdem processus tum in nego-
tio de decernendo Jncumpendo actione maatur.
salva Eiusdem maonis melioraone. sibi reservata.

Adam Milewski mpp

Actum in Cro Plocen. Sabbo ante
Jm Nattis B. V. Mariae pro eo subscript.
Die 4ta Mensis 7bris A.D. 1784.

Suscepta Maao exprti Comparione S.S. Michae-
lis et Joannis Olszewskich suis et Sae Barbarae
Olszewska servis suae nne Cons. S. Paulum
Machczynski rne per Jpm Causae per Decretum
Crcum Bobrownicen. Terrae Dobrinen. Die 18va
Mensis Aprilis Ao 1774. Jnd. Eccae S. Machczyn-
ski ex una et se maaus ac absens tum obt. S. Jam
Sophiam de Jastrzębskie Olszewska maaus
matrem ac alios parte ex altera ex mutu-
is Actoratibus prolatum disjudicatae per
Quietaonesq. mutuo ad mentem Supraexarati
Decri subsecutas sopitae resuscitare pro sum-
ptionis Tr hisq. in Circumstantijs Trnd suo
pro Jnd. Tribus Dobrinen. suor. maaus Concita-
tionis Jlisq. Celato Supra de actu Exa-
rato Decro pro re sui Decretor. lucratio-
nis et Vi Eccae Jnquisitionis in Causa

sopitae

sopita ex Testibus offensis et in Consanguinitate Existentibus eductionis ulterius autem Causae renovatae non prosecutionis varijsq; in locis Pro aug et absq; lesionis post positionis verbis Indecens affectionis Exinde Maaug Injuriationis de decernenda Itaq; in Actoratu Jpn incompetens actione nullitateq; Inquisitionum pro Pte Jpn ex rne supraexpressa eductar nec non Cassatione Cuiuscis processus hac in Causa subsecuti nec tamq; irrogatae pro Omissis distinctis pienis Facta quae dabit in forma latior Mi Mat OLSZESKI

Jan Olszewski rt.

Videat hoc loco Relatio Editae Cionis ex Pte S. Bardzinski Cong JJ mm. Capnens ac Cessissimos Principes Cietwertynskie pro Principes p Jnq Tribunalis Rni Petriconeng per MDSP Franciscum Kuklak de Goskie authum et Jurat Rnitaq; ut Copia extat Inproductis

---

Suscepta Proad Exprli Comparione S. Stanislaj Białłoskurski Cong S. Mathiam Dobrzenicki rne per Jpn non solum anteriori tempore sibi Proaug amer Trium Jnt nullis de Damnis Interfectionis appositaq; in Cerviceu Jake Proaug vix non vulneraonis lesionis ver et nunc tempore non pridem ptento Proaug pr via per villam Miodusz tendeu eung nulla ex rne Infestaonis oppressionis Pallo in manibus tento Proaug percussionis in Terrau prostrati Combaculaonis

Concussionis Concussionum Inquisitione pro
bandar Inflictionis ulterius Conlutere
ni Pvam ab Amicis defenderet attenta
tionis tunc temporis qm saepe saepius
Pvam verbis Indecen affectionis Irrea
lium obiectionis Domus Pvam aliquot
vicibus superinvasionis Ibi Inconveni
entiar peractionis tum aliar Injuriar
facta quae dabit Informa latior
Stanisław Białłoskurski r.

Videatur hoc loco Relao Editae Civis ex Parte
Nlis Venceslai Weysenkop Civis Varsaviensis cum
M. Josephum Robitnicki Tribunum Raciąziensem pro
Concussione Economica Thesauri Rmi per M.R.
P.P. Franciscum Kaminski de Moskowo authem
et Jurato rmita prout Copia extat Inproductis

Actum in Castro Plocensi Ta 2da
Ante Fm Beatissimae V Mariae
proxa scilicet die 6ta Mensis
7bris A. D. 1784to

Suscepta Mao Una cum Protestatione
ex prli Comparitione G. Balthasar
Dobrosielski suo et Gsor Petri et Pauli
Dobrosielskich Filiorum suorum nnc Con
Gsor Valentinum Parentem et Paulum
Filium Uminskie ratione per Ipsos
Damnor Plurimorum in Frumentis
et Pratis Inventarijs suis deliberare
etiam impulsis quotannis sibi
Protestan citationis Frumentorum
tam in arte qm in Anno presenti etiam
sub tempus Orbitae apud Ipsos existen

Grege Pecudum Compabulationis sui
Provanz Circa premissa Damna sese
opponentes infestationis aggravatio
nis Securi per Parentem Convulnera
re Attentationis Nunc vero recenter
per Utrosq tam Parentem quam Filium
Provanz in Campis Preventi simili
ter Nulla ex ratione Oppressionis
aggravationis in Terram prostra
tionis prostrati graviter bidenti
bus ac pugnis Concussionis Contu
sionis, Concussionum inferius spe
cificandar inflictionis Insuper per
Filium Suprascripti Provanz absentis
G. Pauli Dobroselsk Filij Vitalis
in Campis Pascenz Nulliter oppres
sionis pro Capillis Arrepti Multo
ties Caprisationis, Penultimum per
Utrosq Provanz atq absenz Filij sae
pe saepius Inique Laesionis diffama
tionis honoris denigrationis, persae
pe Protestan et Absen Filiorum Aggra
vationis permultar Violentiar Con
tinuo sibi Provanz et absenz Filij
peractionis Exinde Metae Legis trans
gressionis ac Aliar Injuriar et oppres
sionum facta quae dabit in for
ma Latior In Verificationem premis
sae Oppressionis Tel Provans Comon
stravit Officio Presenz Concussiones
suas Videlicet in Cornu Frontis
Sinistro Concussum Magnum La
tum in parte Lividum in Parte
Sanguine Suffusum Item in brachio
dextro Concussum longum tota
liter Sanguinolentum Item in fistula
Et vero Parentem bidentibus transfigere Conamis

inferior. Manus dextrae Concussum
live vix apparibile Sanguinolentum
Item Palmam Superiorem Manus
dextrae Notabiliter intumefactam
pro quibus Concussionibus per
Offm Psens visis et Conspectis
Aliisq Violentijs sibi illatis Idem
obducens Suprascriptum Gm Umin
ski Parentem inculpavit inculpatq Psonq Bateir Uminski et

Suscepta Pwao expti Comparione S. Adami Ko
walewski suo et L. Joannis Subditi sui nne conq
S.S. Petrum Kozierowski et Catharinam Conjuges Kor
czyńska rne per Jpn non solum Domus in fundo
Pwaq extaq ad requisitiones Pwaq velle demo
litionis ad Eamq Domum Discedenq Curribus
Pwaq frumentor Conculcaonis, per Horthopho
rium Pwaq transeundo lignor sibi Pwaq Inter
ceptionis, Damnor plurimor Infrumentis et Pra
tis Inventarijs suis Illaonis, tempore non pnie
pretento absq L. Joannis nulla exrne in
~~Hort~~ Horthoplenio Pwaq Infestaonis Oppres
sionis Contusionis et Concussionis Concussionum
Inquisione pbandar Inflictionis, Pwaq famu
lor fomentaonis ad Illataq ~~rr~~ Pwaq Damna
Superinductionis ab Eisq Straminis ac aliar rer
receptionis, ~~Li~~ Instrumentor Ligneor ferro ob
ducter, Sine Pwaq Consensu ex Stabulo In
terceptionis L. Mariannae Concutere atten
tationis tum aliar Injuriar et Oppressio
num facta quaedabit Informa latior

Adam Kowalewski et.

Per. M. Antonium Mdzewski Thesaurarij Crim. cur.
Quam primum per Decanum Trè Lawszewo pl. Strzeszko
Trà Dña post Fm S. Lucæ Evangelistæ Adsessu et alte
rato M. Bonkowski mi Causa pretextus ea summoye
re gravatur Injuriatus existerit illico ad datum
recurrens ad apillum Justitiæ hanc ad Acta protestu
Coram MMM. Josephum Bonkowski Suppanium Plocen. Par
tem Adversam Eduardum Szydłowski Judicem, Judicia sub
jesu Existens Judicantem. Michaelem Zakowski Cam
eum Locum M. Matthiæ Bazyński, Valentinum Szmie
lewski Cric Regentem Crey, Lawszewo locum M. Jere
mi Krupewski Notarij Terrium Lawszewo Adjec
mi sedens Causæ Injuriarum gravaminosæ Judices
M. Bonkowski favorabiles Inserit diversimodas
machinationes mihi Quia Jd MMM. Judices licet propti
me scirent quod Leges Regni sub quesu Existens Judi
cia Celebrare prohibent attamen Jd minime
attendens leges licet circa Actum mi adhuc sui Con
demnationem oblatum habuerint, non tenuit data Causæ
Judicia Celebrare cum quidem leges quidem premunt
se Macare nullius Culpæ Reum favorabili suo de
praexarato Deno non Considerato Documento nec Con
notatis Controversijs et Defensis ex Parte sui Macan
gelatis Studijs M. Bonkowski in Causa se Macare
gravans cum leges subsecuta injuriare Intenderunt
D. Matthæum Klus Jam Cartigatum ex Causa Cartí
gatione Merito presbitum Locus suus injurioso Deno adhuc
Cartigare denuo Inperant se Macare gravaminosa
Causa sententia oppressionis Jam vero M. Bonkowski
ad Deum favore sui efferre curavit Causæ Macan
Cernendo se per præfatum Denum Injuriose ex platum
Summopere Injuriatum de nullitate ex Capa
tione Causæ Deni pro solennissimis Macatis valeris
de Jure salvando. A. Mdzewski mpp

M. Victoria de Chrząszczewski primi ad m. Theodori
Krawkowski Lib. exempt ad M. Antonij Mazowiecki Certi
vati M. Ignatij Liberadzki Judicis Crey Cichanowiensis Com
mi ad pa M. Onuphrij Rogalewski Vallatonis Rawis nunc
Heredi manti.

sana pltd RR ~~Gradem Pellicium~~ Quia Ipsa MM. ac
SS. Martinum Goiszewski Constantinum Milewski
Mathiam et Petrum Brzeskie Alexium Jarinski Pa-
ulum Chmielewski Stanislaum Sękowski Ignatium La-
serki quoties mum Rogulski Rudnicki ~~Zieniecki~~ Sapin-
ski Ostaszewski Paulum Żołtowski Mathiam Ma-
zowiecki Hiacinthum Przedpełski Petrum Rudo-
wski Mathiam Starczewski Chrisostomum Zielin-
ski Mathieum Lisowski Josephum Lempicki Tho-
mam Kowalewski Valentinum Strzeszewski in suos
veros et Illmos Pltes Eligit Constituit Inscribit ac So-
lenniter Ordinat Dans et Concedens Eisdem suis Pltibus
Plenariam facultatem et Omnimodam absolutam potestatem
Causas suas Judiciarias gltes omnes et Singulas
In omni Judicio vel Officio Rmi majoris minorisve Sub-
sellij Cum quibuscunque prioris et Occasione quarum
Intervenientiarum tam ex actoratu quam reatu verteq
et agitanda Tuendi defendendi promovendi processum Insti-
tuendi Instituto ad finalem Juris gradum deducendi De-
creta Suscipiendi a Contrarijs motiones Interponendi Ju-
ramenta attentandi Executiones urgendi Ceteraque mu-
nia veros et Illmos Pltes Concernentes debito legis tractu
et ~~Ordi~~ Ordine peragendi et Exequendi promittens et In-
scribens se Eadem Rmi quidquid per Eosdem Pltes actum
et Constitutum fuerit pro firmo et Valido Susceptum
ac in nihilo Contradictum fore Quam quoque Pltiam
ad Triennium Integram Duratum Roburgsuum habi-
tum vult ac Pro Pro declarat Pro Pro sua Rgne pre-
missa firmavi

Wiktorya Luboradzka

Onufrys Rościszewski

---

ps. M. Josephus Zakrzewski nme M. Josephi Zakrzewski
Pocillatoris Supremi requisivit ab Officio Pro Pro utrum
Traditio in fundo Bt Zakrzewo pro Pte Suor ordi M.
Joannis Kuberski Enriferi Plocen per S. Laurentium
Sokolnicki Bl Plocen in vigilia Fti S. Bartholomei apli
et Ipso Die Eiusdem Fti expedita Est ad acta praesentis per
Ad Pro Pro

oblatum

Oblatam perrecta velne quaesi Extaret authe sibi Extradendae affectavit Cuius affectationi Offm praesens annuendo Eamque extradere voluit ver quoniam Eaque Traditio hucusque in actis praesentibus Oblatum ta non reperitur Ideo Offm praesens Eamque extradere non valet de non Existentiaque Eiusdem praesens ab Officio praesentibus Tribuit Testimonium

Jozef Zakrzewski

Suscepta Maao expli Comparione S. Evae de Bronowskie olim S. Alexandri Zytenicki Relictae Contis Viduae Conj S. Georgium Zytenicki filium suum ingratum rne per Jpm ~~apparet~~ post Subsecuta fata olim praedicti Maaum mariti Jpi Parentis apprehensa universali in possessionem sui Substantia ex Eaque usus et proventus participationis sibi vero maaum nihil velle tribuonis Jmu per Jmeminationum in Sortem Br Strożęcino proprio Maaum peculio Jmportato non bonificaonis Inventarior ac rer Mblium Maaum propriar restituere recusaonis exinde Maaum injuriaonis de Vindicatione Itaque praesens facta quaedabit Jnformatatis

Ewa z Bronowskich Zytenickaro.

Videatur hoc loco Oblata Traditionis in fundo Br Oppidi Drobin pro Pte S. Kokoszczyński per Offm Burgrte Crem Plocen expeditae prout orgte extat Jn actis

Actum in Cro Plocen Fra Tertia in Vigilia Festi Nattis BVMarie scilicet die 7ma Mensis 7bris A.D. 1784.

MRG. P. Josephus Kurowski de Borzewo authus et Juratus palam rit Quia Jme habit seum N.N. Mathia Stachowski et Joanne Zorawski in Evidentius Testimonium sibi adhibitis ex Requisione Offa Jm. Clementis Nakwaski Succamerarij Terrae Visogrodiensis Ord. S. Stanislai Equitis.

medietatis Br Cieslina heredis fuit In Bnis Eisdem Cie
slino Die 1ma Mensis et anni Currentis et Illis Conde
scendens. Pratum in longum ad Passus Triginta in latum
vero ad passus decem per S. Josephum Uminski Con
fakastratum et fenum ex eodem prato Intercepto Item
in alio loco prati in longum ad Passus Sex Confaka
straturas Tres per Eundem ut supra Confakastratas vidit et de
bite Compexit de quo Praeterea Idem mtis fecit Relationem
cum Proactione ex parte Comparitione S. Lucae Trzcinski
Br Cieslina et alior Economi suo et Jm. Clemen
tis Nakwaski Succamerarij Terrae Visogrodiensis Ordi
nis S. Stanislai Equitis Dni sui et L. Stephani de
praedicto Bnis Cieslino Subditi Conc praedicto S. Josephum
Uminski ~~Dnum~~ et L. Valentinum Subditum rne per
ipsum et genus Dnum Prator in visione exaratorum
~~ad~~ maaus Prlis heredit et ab eo pacifice possessor
nullo in fundamento Juris Confakastrare et fe
in ex Eisdem Intercipere praesumptionis absque L.
Stephani nulla habita rne in medio Eiusdem villae
oppressionis Contusionis et Concussionis Concussio
num Inquisitione probandar Inflictionis Obrangi
notationis Porci A. Joannis molendinatoris pro
prij nullis de Damnis ex Bombarda Interfectio
nis Jam vero Equo L. Valentini maaus Prlis
Subditi proprio supraco L. Valentino Caudae
abscindere mandationis per praefato vero Subditum
de facto Eiusdem Caudae absissionis per Dnum Proaus tempo
re visionis nulla habita rne laesionis post po
sitionis Verbis Indecens affectionis tum aliar
Injuriar et oppressionum facta quaedabit In
ferma latior. Lukasz Trzcinski st.

P.S. Suscepta Maaus Ex parte Comparitione S. Leonis Gorski
B. Praedecessor suo et M. Josephi Jazwinski Thesaurarij

Ciechanoviensis

Ciechanowieckie mne cum MM. Thomam Pocillatorem Raciązieckie Parentem Joannem Ignatium Onuphrium Thomam et Hiacinthum filios olim M. Caroli Rosciszewski Thesaurarij Sieprzeckie fratres grnes Rosciszewskie rne per Jpm summam unius Quatuordecem Aureorum hungr ~~per~~ per predictum olim M. Carolum Rosciszewski a se Maaum varijs temporibus mutuo ad Compactum verbale perceptae, alterius Triginta Duorum Aureorum hungr et flor Novem Polo per Maaum M. Lempicki Succamerario Sacrae Rgae Mattis Intercedendo predictum olim M. Carolum Rosciszewski Exolutae, Tertiae mille flor Polo absque M. Jazwinski provenientes ~~persolvere~~ ex substantia totiesdicti olim M. Rosciszewski per Jpm occupata persolvere non Curaonis de quarum summarum Cum provisionibus indicaone facta quae dabitur In Formalitatis uti altedicti M. Caroli Rosciszewski fidejussorem.

Leon Lewald Górski

Actum in Cro Plocensi Fra 5ta In Crastino Fti Nattis BVMarie Sicli et Die 9na Mensis 7bris A.D. 1784.

Suscepta Maao Cum Provaone expti Comparione M. Mariannae de Jezewskie olim M. Alberti Szukriski Camerarij Grnlis Ciechanowieckie Relictae Contis Viduae Dnae et Sto Caroli Kaminski Ocillatoris Inscriptae cum SS. Mathaeum Parentem et Mathiam filium Malanowskie rne per Jpm et gene per filium ~~[illegible]~~ advenientes ad ~~[illegible]~~ villam Wilcza gora sui Provae Honesti Ocillatoris Jbiae commoraveae

Ibidem Commorandum et nihil mali Eveniri Speranda nescitur cuius nam ex suggestu nulla habita rne cum uxore et Inventarijs acceptionis in Compedesq ligneas Pvam H. Ovillatoris Impingere mandationis Incarcerareq praesumptionis Jam vero per utrosq Pvam Dnae Pvaone sua Coram actis Tribus Plocensibus facta irrealitate repleta honoris Maam Dnae Circumscriptionis Eam Pvaone In deducibilium obiectionis per id metae legis transgressionis de irrogandis super Impenis atq Impingendis Eiusdem Maonis Circumscriptivae exactis Eliminaone facta quedabit Informatatis.

Maryanna z Jeżewskich Szulinska mp
Karol. Kaminski st.

S. Adamus Sabba Vinimnis Jeżewski in et Cum SS. Matheum Dzierżanowski et Laurentium Bromirski Bl. Plocensis maatus est Inde Quia Ipsi et Imprimis S. Dzierżanowski fermata ad se Maam pretensione rptu Extradionis ~~Trim~~ Stanni per Maam extradi Impossibilis et licet processum ad Judm Assij praeq Instituerat et Decrum Injunctae Solutionis Quotae Triginta fl. pro Eodem Nanno ac poenas in Sublaonem processus sine Edita Cione obtenti nulla data ad Actoratum Maam resolutione pro Pte sui favorabile lucraverat, attamen providenda hucce ~~J~~ superflue ~~Eius~~ sibi Esse Adjudicata secum Maam pro Tribus Ptibus Lignis Trituratas ad Aulam Eiusdem S. Dzierżanowski Condignas attento Loci negotio verbaliter accordarit Eamq ligna accepit, et In Parietes Aulae imposuit, acquietareq se Maam Authe appromisit. ~~et~~ Itaq Maam in assecuraone Eiusdem S. Dzierżanowski per istam breci tempore dictam Quietaonem pro resui obtinere speranti

ast

ad Jpe S. Dzierżanowski pro loco Quietationis Subdole
secum Maave procedendo sub non Existentia Maave
Domini Conducto S. Laurentio Bromirski BLP. maanti
possessione haereditis In Bris Dąbrach gaudenti vervecum
Principalium Viginti ex Grege ad aliquot Centena Existen
cum legem de Executionibus sanitam enumerarunt ad Eosque
verveces S. Dzierżanowski ad Officium etiam arestum
extradere renuit Quare Maam sentiens se perhaeve
Injuriatum de Irrogatione pro tali modo penis ac se
orsivis super S. Burgrabio Ex Negotio Emergentium
Injuriaque Vervecum Cum lana extradione Ibid Ibidq
maatis.

Adam Sabba Jerewski

Suscepta Proao Exprti Comparione S. Adami Sabba
Jerewski cum M. Sebastianum Kozłowski Thesaura
rium Sepiricum Dnum et SS. Mathiam Gorczyński ad
ministratorem atq Casimirum Bielkowski rne per
Jpm sui Proam in locis publicis nulla habita rne
Sessionis postposionis verbis Indecem affectionis
facta quaedabit Informatatur.

A. Jerewski

Videatur hoc loco Relao Editae Cionis ex parte SS. Krzy
żanowskich cum SS. Czachorowski et Borzewskie pro Jure
Tribus Dobrinen in Dobrzen Celebrante per MRSP.
Michaelem Wilkowicz de Brudzoi authum et Jurato
Ruita pro Copia extat Inproductis

Actum in Cro Plocen Tra 6ta post
Jm Nattis BVM. proxa scilicet Die
10ma Mensis 7bris A.D. 1784.

Suscepta Maao exprti Comparione S. Ignatij Czacho
rowski Cum S. Mathiam Dobrzenicki rne per ipm Equi
sui Claudi in Commutationem pro Equo sibi Maave dati,
Jam vero per Maave ex re Claudicationis Jpni relegati
susceptionis, Jam autem Equi maave proprij per Jpm.

in Commutationem accepti, vel Eiusdem met per Maaue
relegati post subsecutam Eius per veterinarium sa
nationem ad requisiones maaue non relegationis,
quinimo extradere recusationis, nunc autem
predicti Equi per Commutaonem ad maaue deventi
apud Ipsum per lupos devorati sibi Maaue bonifica
re non Curaonis, ~~Insuper~~ Quotae Tredecim flor Pol
~~per ipsum~~ ab Ipso maaue provenientem non Exolvonis deni
Quotae Leorsure Quinque flor pro ~~an~~ binis Partibus
Corethi Avenae nolle persolvonis penultimum
dimissis sibi maaue Duobus Sulcis Estivalibus in pro
visione a Quota per Maaue ipsi accomodata Ter
tij manipuli pretendere ex Eisdem sulcis presumptio
nis prout de facto acceptionis ad extremum maaue
Exolvonem premissarum Quotarum atque Bonificaonem Equi
pretendere in oppido Sepire oppressionis laesionis
Concutere attentaonis tum aliarum Injuriarum fa
cta quedabet Informatio.

Ignacy Szczukowski m.p.

M.R.S.P. Mathaeus Banasiak de Kleniewo Authus et
Juratus palam rit Quia Ipse habitus secum N.N. Fran
cisco Jaroszewski et Mathia Goszczynski in Evidentiis Te
stimonium sibi adhibito ex Requisitione Ossa S.
Thomae Chybowski fuit in Bonis Zagrobka Die 14.
mensis Augusti ad Curram et Ibidem Condescendens
Siliginem hiemalem sulcis hiemalibus Septem
Stadio uno ex mandato requirendo demessam inven
tarijs S. Mathaei Dzierzanowski in binis Partibus
Compabulato Item in alio loco Siliginem hiema
lem ex mandato requirendo ex Sulcis hiemalibus Se
ptem Stadio Uno tendendo demessam et in manipu
los Congregatam inventarijs ut supra in binis
partibus Compabulato et departo ~~indit~~ etiam
in Tertio loco Siliginem hiemalem Sulcis hiema
libus Duobus Stadio uno eiusdem ut supra Inven
tarijs de integro Compasto indit et debite Compe

xit

xit de quo praeses Jus Mlis fecit Relationem

Jus Mlis ut supra palam ruit Quia ipse habitus seu NN. Laurentio et Joanne Dobrowieckie in Evidentiis Testimonium sibi adhibito ex Requisitione Offa S. Thomae Chybowski fuit in Bnis Zabrobka Ipso Die Fti S. Bartholomaei apti Ao Currens et Ibidem Condescendens Avenam Sulis Et Hiemalibus Quinque Stadio de integro S. Mathaei Dzierzanowski Inventarijs Compartam item in alio loco Avenam Sulis Hiemalibus Quatuor Stadio similiter de integro Inventarijs ut supra departam Item Hordeum Sulis Hiemalibus Quinque Stadijs duobus in binis partibus departum et Combabulato vidit et debite Conspexit de quo praeses Jus Mlis fecit Relationem

Suscepta Prvao expli Comparione S. Martiani Brzeski, suo et S. Josephi Brzeski filij sui nne Conq S. Laurentium seu alterius nnis Dobrowolski Br Arcelina Tenutarium possessorem et Cuiusvis nnis ac Cognominis Scribam proventualem rne per Ipsi et quae praefati Scribam proventualem absque Prvae filij Curru in Campos discedens nulla ex rne in via ex villa Sokolniki per Campos tendens discedens Infestationis et ad Deventum praefati S. Dobrowolski detentionis per S. Dobrowolski ad haec accurrens Eiusdem Prvae filij oppressionis praedicto Scribae proventuali Concutere mandationis prout de facto per Eundem Scribam videntibus aliquot vicibus percussionis Concussionum Inquisitione probandae Inflictionis tunc temporis tam sui Prvae quam absque filij per utrosque laesionis postpositionis verbis Indecens affectionis praefati Curru cum equis videntibus ac alijs Requisitis ad Ba Arcelino violenti Studio acceptionis et hucusque non Restitutionis ~~de~~ per praefatum S. Dobrowolski Damnorum plurimorum in frumentis et Pratis Inventarijs suis Illationis, Damnique Illati non benificationis tum aliarum Injuriarum factaque debitae Informalitatis

Maryan Brzeski m.

Offm praesens Crcus Capitis Plocensis ad Oblationem M. Mamerti

Chamski Camnicae Granitiali Plocen. Cionem Infrascriptam
ex parte M. Josephi Chamski Tribuni Raciązien. Offerens,
Parenti per Mlem editam reproducen. ad acticam actiq.
Praeg. ingrossamen. suscepit in tenore sequen. Stanislaus
Augustus DEI Gratia Rex Poloniae. Tibi M. Joanni Cham-
ski Emiferiae Pltus Plocen. de Prna Bnis tuis qlibet
Obus tum Summis quibusvis pecuniarijs habito et
habenda mandamus ut in Trnis Communibus Trnibus
Plocen. prius proximve ~~ab~~ ab hinc in Sepre celebranda
pltd peremptorie compareas ad Instantiam M. Jose-
phi Chamski ~~Tribunae~~ Tribunae Districtus Racią-
zien. Pltus Plocen. Actis Qui te Inhaerendae maonibus
suis Coram actis authri Rni facto sive faciendae tum
alijs Documentis Causam Infrascripto Suffragante
Citat id q. ad videndum et audiendum te ad bonificaonem
et Compensaonem inseminaonum in Bnis Wroble-
wo sibi Actis schedae Divisoriali Cessis ad mentem
Complanaonis Divisoriali non reconseminatam strin-
gi et Compelli Restituonem portionis ex Summis ab
olt M. Andrea Chamski Emifero Plocen. sui actis
Parente per te olt M. Matri transmissis et non re-
stitutis apud se detentis et Circa Exdivisionem
mblis Substantiae non Comportatis una cum pro-
visione ab Eadem provenien. demandari raone vero
sui Actis varijs modis Injuriaonis Laesionis olt M.
Matris Dishonoraonis Laesionis non Observaonis aliarq.
Inconvenientiarum peractionis poenis Condignis
puniri et id quod Juris et Justitiae erit statui et Sen-
tentiari sis Trnd huic paritur et Judlbet Respon-
surus Dato in Bilsko Die 28. aprilis Ao 1784. post
Cuius quae praeinsertae Cionis in acta praeg. Ingros-
saonem orgle Eiusdem Jdem Offerens praia Officij sui Dive-
taone denuo ad se recepit

Mamerti Chamski

Suscepta Maad ex prli Comparaone M. Mamerti Cham-

ski

ski Camerae Granitialis Plocen. nre et ex Commisso
M. Joannis Chamski Camerij Granitialis Plocen.
Parentis sui eorum M. Josephum Chamski Tribunum
Raciązien. rne per Jm Maone sua Coram actis
praesentem per M. Faustinum Chamski eorum sui Maan.
Parentem obiciendo Eidem Maantis Parenti quandam acsi
Occupationem post ob. M. Andreae Chamski Ensiferum
Plocen. Summar., tum aliar. Circumstantiar. facta
atque Trno pro praetenta Judicior. Trnium Plocen.
Cadentia absque Maantis Parenti respectu Circumstan
tiar. ~~[illegible]~~ variar. Instituto actisque praesentem actu ho
dierno oblatuato maan. Parentis Leneris Circum
scriptionis, ex Eoque Trno licet intempestive et
nescit per qualemnam hominem edito Condemna
tionis Super Maan. Parente obtinere praesumptio
nis de Injurigenda Itaque Illis eamque Cionem ex
pertam statutione tunc Condemnaonis ex dicto
Trno Subsecutae Cassaone nec non irrogamus pro
praemissis poenis facta quaedabit Informa latior
et in Brnis non per Maan. parentem possessis posito
Mamerski Chamski

Videatur hoc loco Oblata Tradionis in fundo Br. Za
krzewo pro Pte MM. Trzcinskich Dobrskich Grzybo
wskich Dębskich ac alior. per Ofm Burgrte Cracov.
Plocen. expeditae prout Orgle extat in actis

Actum in Crd Plocen. Sabbo post Fm
Nattis BVM. proxo scilicet Die 11ma
Mensis 7bris A.D. 1784.

NS. Videatur hoc loco Relao Editae Cionis ex parte Jm Onu
phrij Bromirski Capnei Plocen. Ord. S. Stanislai Equitis
coram M. Szymakowski Juris Trnibus Plocen. in Ra
ciąż Celebrandae per MRSP. Romanum mozoła
de Narozrzeby Authum et Juratorum rnita prout Copia
extat Inproductis

Para. SS. Felix Dębski et Leo Kamiński suis ac MM. Susan
nae

ne ob M. Andreae Lukowski Theodore ob M. Theodori
Jaworzewski Relictarum Contum viduarum Kuczborskich
Francisci Dobski ~~Em~~ Pincernicae Rosanensis et Ma
riannae de Kuczborskie primi ob M. Feliciani Karn
kowski Castellanicae Visogrensis Ldi ad praesens voti In
vicem Congum tum Ignatii Niedroski et Victoriae pri
mi ob S. Bartholomaei Kurkowski ad praesens Ldi nu
ptus Itae Congum Ludovicae Adami Trzcinski Constan
tiae Fabiani Grzybowski Camnij Trnis Lawskiensis
Contum Kuczborskich ac Eodem met MM. Trzcinski et
Grzybowski nec non Elisabethis de Kuczborskie Maiorum
S. Dębski Contis nnibus Cong MM. Josephum Za
krzewski Pocillatorem Sieprzensem ac Mariannam de Ko
ziebrodzkie Invicem Conges ~~et~~ ac alios in processum
Intrantes maati sunt Idq ex Eo Quamvis Tradione
in Bnis Zakrzewo Tra Lda post Tm S. Bartholomaei
Apli Scilicet Die 23. Mensis Augusti ao Fluens
per Offm Burgrabiatus virtute processus in Eadem Ex
planati peracta actisq per Actu hesterno Obla
tuata Bona Supra Sra Zakrzewo sive potius Sors
Eodem Br in Summis Decro Tribunali adjudicatis
in praecensita Tradione Complectens sibi maam S.
Dębski et absens S. quoq Kaminski ad possessio
~~ne~~ nem explere retinens Officiose Dimissa cum
benevolo assensu M. Zakrzewski extiterunt Subditis
Guerra Tradione obnoxia ad gerendam rem Economicam
sibi Maam S. Kaminski ab absens etiam Consti
tuto possessori sine Denegatione omni extradita
fuisset rem Economicam adusq Diemq hodiernam
mne Prlium Jo Jdem maam gessisset Enim Tradi
tionem Taliter Subsecutam ac acceptatam vi Irrita
runt subditis obedientiam praestari dicta Tradione in
juncto inhibuerunt imo labores sibi praestandae in advocatia
li Bilscensi mandarunt Pallos ~~Ter~~ Terrae propter Ob
signationem infixos eiecerunt holodia Clausa aperire
mandarunt victualia quaeq in Occluso Existens
per S. Dębski Tributa Ligna ad focum advecta re
manenda declararunt de factoq Tradione praemissa

privari

privari intuent ne itaq in premissis tam suus Ma
nifestans S. Dębski ac alij labi videant ad deter
minandam Quitionem possessionis de addendo Brachio
militari referendo se ad resolutionem Consilij per
manet tali in Casu toties practicato iter Itemq
maat Salvis de Jure salvandis.

F. Dębski mp
Leon Kamiński st.

Suscepta Proao ex prti Comparione S. Joannis Łączewski
cum S. Joannem Krajewski rne per Jpn non solum Poma
nij ad sortem per Maam possessam spectans propria autho
ritate Superinvasionis ibidem Pyrum abreptionis ver
et Die Lestema Proam per villam Brzeście in equo di
scedens in medio illae cum paxilla Infestaonis Oppressio
nis Eaq paxilla ad manum percussionis Equi in quo
Proans Jmedebat ad Caput predicta Paxilla Combaculaonis
et in Terram labi Causationis Concussionum inferius
Specificandar Causaonis tunc temporis Proam lesio
nis postposionis verbis Indecens affectionis tum aliar
Injuriar factaque dabit Informa latior in verifica
tionem premisser Jd Proans Commenstrarit Officio Pre
sens in Cubitu manus Dextrae Concussum cum detrusione
Cutis magnum rubicundum Item pedem Dextram prones
Costim circa Circum ~~mag~~ notabiliter in tumefactam
per quibus Concussionibus Jd Obducens predicto S. Krajewski
Inculpavit Inculpatq prem Jan Łączewski st.

Actum in Castro Plocensi Fa 2da
post Fm Walti B. V. Mariae pra
scilicet die 13tia Maij Ubri An
no Dni 1784to

Suscepta Mao ex prti Compaonis M. Jgna
tij Laboradzki Judicij Crcij Ciechano
viensis in et adversus M. Franciscum Ro
sciszewski Castellanum Sieprcensem Dnum
atq Leum Michaelem Aurigam Ejus rne
per Ipsos et quidem per Pdictum Dnum Sub

Praetextu habiti secum Maiorem Strictiore
xus Amicitiae sui Maiorem in Bonis Wirz
bica tam Mcae Victoriae de Chrząszcze
wskie primi olim M. Theodori Sza
włowski Dapiferidae Visogrodensis 2di
olim M. Antonij Mazowiecki Tertij
ad praesens Voti Centesimae haereditarijs
qui Juri Advocatitio per Eandem Centem a
priori Marito habito subiectis Cum
sua Centi habitanti Continuis tempo
ribus Visitationis tractuque Ejusdem Visi
tae modi possibilitatis ad effectum
disrumpendorum cum suo Maiorem Ma
trimonij votorum praefatae M. Victoriae
de Chrząszczewskie sui Maiorem Centi
tam per praebitam Ejusdem ad inferendam
Cum suum Maiorem Maiorem Assisten
tiam qui per oblatam ac perrectam
in Bonis suis haereditarijs Conserva
tionem et Concessam habitationem
ac Immissionem praedicti Lsi Michae
lis Aurigae sui Cum Curru ad
evehendum ex praelibatis Bonis Wirzbica
ad Bona Lubki sua haereditatis plu
rimas res tam Ipsius proprias qui
fatis praemissorum Maritorum derelictas
perrectionis Exinde tam praesumptio
nis disrumpendorum Matrimonij Vo
torum qui Innumerabilium litis expen
sarum Causa extitionis per supraserum
Autem Aurigam Memoratarum rerum ex
hisce Bonis Wirzbica ad Eandem Bona
Lubki evectionis permultarum Violentiarum
perpetrationis per idque Cum Leges Rnae pro
cessionis de Irrogandis super Ipsis
poenis pro qualitate facti et delicti
premeritis tum injungenda refusione
Litis Expensarum facta quae adhaerendo

Anteriori Manifestationi dabitur
in forma Latur.

Ignatius Laboradzki

M. Ignatius Laboradzki Judicia Crim.
Ciechanoviens. Sanus pollet RR.
Quia Ipse Mcus ac Gnus Martinum
Goszewski Petrum et Franciscum
Brzeskie Constantinum Milewski
Joannem et Stephanum Zambrzy
ckie Alexandrum Mirecki Alexium
Jasinski Thomam Podbielski Franci
scum Grabowski Stanislaum Lempicki
Ignatium Sapinski Mathiam Ru
dnicki Ignatium Ziemecki Nicola
um Buczynski Tupiver nnus Siko
wski Paulum Chmielewski Ludovi
cum Rogaski Petrum Rudowski
Chiacinthum Przedpełski Sigismun
dum Skwarski Mathiam Ma
zowiecki Bonaventuram Ciołko
wski Paulum Zołtowski Chrisosto
mum Zielinski Josephum Lemp
icki Carolum et Stanislaum Tu
rowskie Mathaeum Lisowski
Mathiam Starzewski Lauren
tium Sokolnicki Joannem Szczep
kowski Valentinum Strzeszewski
Josephum Lesowski Paulum Sułko
wski Josephum Piptowski in suos
veros et Stmos Plentes eligit Consti
tuit inscribit ac solenniter ordi
nat dans et Concedens Ipsi Plenti
bus suis plenariam facultatem
et omnimodam Absolutamq Po
testatem Causas suas Judiciarias
gulter omnes et singulas in omni

Judicio vel Officio Rnae Majoris Mi
noris vel Subsellij cum quibuscunque
Personis et Occasione quaevis Inter
venientiae tam ex Actoratu quam rea
tu vertend et agitand tuend defen
dend premovend Processus insti
tuend institutos ad finalem Juris
gradum deducend Decreta suscipien
di a Contrarijs Motionem Interpo
nend Juramenta attentand Execu
tiones Urgend poenas Judiciarias
percipiend Caeteraque Munia Veros et
Stimos Plenos Concernentia debito
Legis tractu et ordine peragend et
exequend Promittens et Inscribens
se Rdae Mnae Rnae quidquid per
praedictos Plenos suos actum ge
stum Constitutumve fuerit pro
ratho grato firmo ac Valido Susce
ptum et in Nihilo Contradictu
rum fore Quam quidem Plenitudinem
Idem Rnae ad Trigenarium Juri
grum duraturam roburque suum
ac Valorem habituram Vult ac
Declarat praesens sua Rgne praemis
sa firmans. Ignatius Luboradzki

Suscepta Mae ex prti Compaone G. Agne
this Chlebowska Virginis Innuptae
in Assia G. Alberti Szchocki Socer
sui Agentis Conjugis Mathiam et Pe
trum Chlebowskie ratione per Ipsos
Summae in Vim Dotis de Bonis
Paternis et Maternis se Mani
festans respiciens nolle sibi Maam
exolutionis nec Provisionis ab eadem

Summa Dotali proveniens sibi
Maan pensitationis nec Victu
Amicta suppeditationis Insuper
per Gen Petrum Chlibowski Seri
nij Suum rebus Mobilibus suae
Maan proprijs apud Ipsum extan
extradere sibi Maan neglectionis
quinimo Nulliter detectionis
ad extremum p Utrosq Inventa
rior post obiit Maan Parentes
derelictor si Maan respiciens
ad Multas Maan requisitiones
tribuere sibi Maan supersugitio
nis Exinde Maan inpriationis
de Quod omnium Vendicationi
facta quae dabit in forma Latur
Agnieszka Chlibowska rt
Wojciech Sychocki rt

Offm Pem Crcus Capit Plocens ad Oblationem Ex Alberti
Smardzewski maonem Infrascriptam in Cro Covaliens per
Infrasspecificato Interpositi et ex Eiusd actis Authe deprompto
reproducens ad acticans actisq Pcus ingrossans suscepit
in Tenore sequens Actum in Cro Covaliens Dra Ddo nempe
Die 14 Mensis Julij A.D. 1783tio ad Offm actaq Pcus
Crcus Capit Covaliens pltes veniens M. Josephus Pytowski
actis Crcus Vzdrens Dra 5ta pridie Ttis visitationis Boma
nie videlicet Die 1ma Mensis Julij Ao 1779 per M. Sti
tarium Uminski Capitaneum Bilsens sp[illegible] Inmus Pltens
Inscriptu intuite idaq Eiusd Splis Pltentie solemniter in et
Cons Famat Simonem Cwirzakiewicz infert maonem
maatusq Pcus in eum querimonie modum Quia licet si
Jo Jo Famatus Cwirzakiewicz Complanacionem Cer
tam Rsptu Scultetice in Bnis Cekanow Existens cum pti
maan Conatu suo perseverat attamen nullam satisfa
ctionem adusq Eius adimplere Curat quinimo omni in
puncto renitentiam solam exequi videt Qua p pter Maans
ne aliquid exinde principali suo emergatur Damnum
Item atq Item maatus offerens se ibidem de Jure venerit

Jure actum Exacto Crey Capitl Covaliensis Reverendo Potrykowski VRCC manu propria locum sigilli Cantis Eccl. post Cuiusque pro inserta manu in Acta praesentia in grossa tidnem ergo Eccl. Jus Offerens pria Officij praesentis Quietatione denuo ad se recepit. W: Smardzewski

Videatur hoc loco Oblata Traditionis in Fundo Bonor. Zatkowo pro ri G. Brudzinski p. Offm Burgrabiali loci praesentis Manuum Ejusdem Officij Burgrabialis subscriptae Prout Originale Ejusdem extat in Actis

Infidelis Simsio Smulowicz Judaeis Sieprzeciensis nne et Excomisso Infideli Jacobi Lewkowicz Judaei Itiae Sieprzeciensis in et Cong. S. Adamum Smolinski maatus est Ex Eo Quia Dum et Quando Infidelis March Jachymowicz Summam Centum aureor. hungar. ob Eccl. S. Smolinski ad Serum mnle accomodaverat absens autem Maatus Pblis in Eccl. Scriptis non nisi qua praesens Amicus se se Subscripsit attamen nullam pro Eccl. Infideli March Jachimowicz Cautionem praedicto S. Smolinski dederit attamen minime hoc Considerato Eccl. Maatus pro tenore pro Solutione praeexpressae Summae in insimul cum praedicto sui Debitore ac si fidejussorem quod nunquam deducet Concitare et processu aggravare praesumit Ideo Maatus de Eliberatione sui aquaris Pblis aquaris praefati S. Smolinski praetensione nec non irrogamus super Eccl. poenis Maatus

נאלשמין בדרר העלמן וצלף

Suscepta Maad. exprli Comparitione S. Stanislai Smolinski cum Ex Valentinum Zysterski rne per Jpm poenae Triplicis Quatuordecim Marcar. Pol. Decreto Judicij Officij praesentis Die 26. Mensis aprilis ad Curiam Jnr. sedecognoscens ex una et Jpm ac alios Pte exaltera pro lato sibi Ante adjudicatae et pro die hodierna nempe in

Extu

Edictu de Jure solis determinatis non Exhibemis ni
Super Sessionis Turnice Curtis Dei Cupientis Erd
Deed Jmi ad Explend injunctis non Expletionis eiusde
Eid Deed Contraventionis ac injenis pene Pnis
Incumbisuis Facta quedas Jnferma latis Jnten
tenali M. Rdi Paulus Wodrewski de Rochus authy
et Jnab palewsit Qua Jpse memorate Pnis penam
Ex is Contraventionis Deew Incubit ac Jpsi met
S. Ly Ferrici pte ni Jnd Dispens Allegatis
Deew Contravenes Esse Banitus sen bat Juxta
Ly Jun Camellane.

---

ps. MM. Josephus Robitschek Tribunus Rauacensis et Petrus
Cierewski in ed cane MM. Thomam Boillatorem Rauac
censem Caerdem Joannem Ignatium Onuphrium Thomam
et Thaunthum alios Barbaram M. Franciscum Aby et Caeter
filios et filias Rosiejewski macstos Ex Ex Ed Quia
Jpse MM. Rosiejewski licet per belle se verint se Maaue
MRobitschek ab M. Carolo Rosiejewski Thesaurario Sepe
cen Ducarabinas primam Quinque alteram unius aurei
Lunge ad Compadum verbale accomodasse et Easdem dante
vita Ipsati M. Rosiejewski ni verint cum se reciisse dum
mis prima Quinquem aureos Lunge pro Cingulo
per dict M. Rosiejewski modo li dato a Maaue augeto
Secunda Trium aureos Lunge ni vim additamenti ad
Equum in Commutacnem maaue datum proveniens
Exoletas non Esse Jnserper Dictinctam Summam
Viginti aureos Lunge per totes dict M. Rosiejewski
a M. Kamperlauren Capitaneus Sileneus ad Scriptum
mle accomodatum sibi Maaue Cesaream erdasse atta
men minime prejudicii Summis sibi maaue debitis
Consideratis de Maaue M. Robitschek pro Trno Cendmis
sic Rouie agitando Trno suo repetu Solueni Summam
ni tali quantitate ab dict M. Rosiejewski non perceptam
tum extradionis Rei apud Maaue non regen tibus
adcitare quumpserunt Jam vero sibi Maaue M. Cie
rewski nulla in Trno Edicto expressa Attencione
Eius Trnum Condescensionis non nisi vexatorie
attare inhibent Extradionem Equo ab M. Rosiejewski
usti Juxta Condictatum pretium persolutae Concludunt

Ideo Maacus de decernendo in Actoratu Jpo Incompetens
actione Jam[illegible] Ptemionum Maacus M. Rokitnicki deman
dans benificaone Ptes Ptes maantur.
Josephus Rokitnicki Tribunus Raciąziensis [illegible]

Piotr Ciepowski

Actum in Cro Plocensi Dra 3tia
Jpo Die Zti Exaltaonis S. Crucis
scilicet Die 14. Mensis 7bris Ado
mini 1784.

MRSP. Valentinus Michalak de Cierszewo Authus
et Jurato palam rit Quia Jpse habitt secum NN. Constan
tino Zarawski et Simone Ligowski in Evidentiam Testi
monium sibi adhibitt ex Requisitione Ossa Religiosi
In Christo Patris Ludovici — Kraciewski Conventus
Plocensis Ordinis S. Benedicti in Pułtusk locati Subprio
in ~~[illegible]~~ Totius Eiusdem Conventus fuit in Bonis Mo
kowko Die hesterna Actum Pcedens et Jhus
Condescendens Siliginem hiemalem Sulcis hiemalibus
Undecem Ocimum Sulcis hiemalibus Sexdecem Stadio uno Inven
tarijs Villae Mokowa de integro Compacto et Com
pabulata ~~[illegible]~~ vidit et Debite Compexit de quo
Pcedens Jus Mlis fecit Relaonem et item in Campo Estiva
li Sulcos hiemales Duodecem non ~~[illegible]~~ cultos
et Seminatos.

Ps. Mathias Wolski sanus Pltes RR Quia Jpse SS. Tho
mam Trzcinski Joannem Maciewski et Gaspar Sobo
lewski in suos veros et Sples Pltes Eligit Constituit In
scribit ac Solemniter ordinat Dans et Concedens Eisdem suis
Pltibus plenariam facultatem et Omnimodam absolutam
potestatem Summam Duventis Sexaginta flor Pol
sili Rnti a S. Thoma Kowalewski BlPlocensi cum pro
visione et Penis in Eodem Decreto Expressis adjudicato
Levandi de Levato nne Recognoscendi Quietandi quod
si per solutae Eadem Summa provisio et Marcae non
fuerint rigores Decreti Extendendi maones Cum
Publicaonibus Interponendi Ceteraque munia veros et

Sples

Spl̃es Plenitudo Concernens debito legis tractu et ordine peragendi et Exequendi promittens et Inscribens se Jus Rem quid quid per Eosdem Pltes actus et Constitutum fuerit pro firmo et valido Susceptum id quod sub Damnis Mtibus quibuscumque replicari Compositoris

M. Wolski

Pltis Rndmus Ludovicus Kuczkowski Canonicus Cathedralis Cuiaviae Ecclesiae Lugeni Praepositus sanus pltes R.R. Gnalem Pltiam Inpnas G.G. Pauli Żółtowski Mathiae Mazowiecki Hiacinthi Przedpełski Petri Rudowski Sigismundi Skwarski Mathiae Starzewski Chrisostomi Zielinski Mathiei Lisowski Josephi Łoszowski Melchioris Mieczyński Pauli Sułkowski Caroli Żurowski Felicis Łukowski Laurentii Bromirski Valentini Strzeszewski Josephi Mlicki Valentini Żółtowski Eiusdem mtis Josefowicz Laurentij Sokolnicki Michaelis Mitobędzki ad Causas suas Judiciarias gltr omnes et Singulares omni Judicio vel Officio Rmi maioris minoris de Subsellij cum quibuscumque prmis et Occasione quarumvis Intervenientiarum tam ex actoratu quam reatu vertens et agitans idque ad Triennium Integrum Pdcae sua Rgne praemissa firmans

L. Kuczkowski Kkk Pkt Lmpp

Suscepta Maao Expli Comparione M. Stanislai Bromirski Bl Plocen mne et Ex Comisso M. Josephi Bromirski vice Capmei Crac Plocen Parentis sui idque Coram Subdelegato S. Thoma Trzcinski

in locum Eius ad M. Vice Capitanei Crac. Plocen. ad hunc
Actum Substituto Cum M. Ignatium Sampławski
venatoris Dobrinen. rne per ipsos nec Sessionis
Terrae Castri Pdcae Superioris Judicij Decreto
Trib. Plocen. in Płońsko Die 5ta Mensis Junij
Ao Currenti Jnr. Pdcti Maiorum parentem ex una
et Eundem M. Sampławski ac alios Pte ex altera
prolato ad Explenda Jnri in juncta Expletionis
nec etiam pene Quadruplicis Quatuordecim Mar
car. Pol. Eodem Decreto in egressu ex alio mandate
persolutionis exinde memorato Decreto Contra
ventionis facta quae dabitur Informala
tio.

Stanislaus Brominski Bl. Plocen.

Thomas Trzcinski Subdelegatus

Suscepta Maiori expresse Comparitione S. Simonis
Krzywkowski Bl. Plocen. Sertum super Bnis Wi
lewo Tenutarij possessoris suae et S. Ignatij
Krzywkowski fratris sui nne Cum SS. Andream
Martinum Wilewskie Martinum et Franciscum
Gudkowskie Christophorum ac alios haere
des et Possessores Eiusdem Bnis Wilewo rne per Jnri Da
mnor. plurimor. in frumentis et Pratis Inden
tarijs suis libere Custode sine vagam et Con
salto Impulsu Illaonis per S.S. Wilewskie absque
Proprio fratris suae Eiusdem SS. Wilewskich ex
frumentis expellendum et circa Damna maiorum
illata se se opponendum Sessionis postposicionis In
festaonis per S. Christophor. Gudkowski
Tritici Sexagenae unius et Tres Pter Sexagenae
Equis suis depastionis exinde per omnes
metalegis transgressionis facta quae ad hae
rem Anterioribus quaerebi dabitur Informa
latio Concutere attentaonis. S. Krzywkowski

Videatur hoc loco Oblata Decr. Condilis in Fundo Bd Czachowo Jur. SS. Czachowskie et Rokitnickie per Offm Burgrte Crac. Ploc. prolati pro Orgtt. extat In actis

Videantur hoc loco Relationes Editarum Cionum binae ex parte SS. Zlubickich cum MM. ac SS. Bromirski Lubowski Starczewski Lisowski ac alios pro Jure Hrbny Dobrinę in Dobrzen Celebrandae per MDGR. Albertum Ignacak de Koscobudy Authum et Jurat. Rnita pro Copia extat In praedictis.

Suscepta Maao Exprli Comparione S. Catharinae de Miszewskie S. Mathei Dzierzanowski Lesiri mariti Contis in assa S. Francisci Dłużniewski Conj. Eunae S. Mathaeum Dzierzanowski maritum suum Lesivum rne per Jpm Lucrato pro Pte sui a Maau sortium Bd Zagrobka hieredissa Jure advitalitio Occupatisq in possessionem sui sortibus Eisq tumq levatis variis summis successivis Rixarum et Contentionum continuis temporibus se Maau excitationis Inconvenientiarum peractionis Maau in aliena Domo Cohabitans supervivendae hancce Domum extrusionis ferium Proaum oppressionis ~~Sto~~ temperaq Maau aegritudinis Vertium maau disventionis et dispersionis Substantiaeq Maau hieredit. Desolationis Subditis per minimam angarisationem Fugae Causationis secumq Cohabitare non permissionis ac etiam victu et amictu suppeditare recusationis exinde maau injuriationis de Cassaone Itaq Juris advitalitij Jpm servicu tumq irrogamq super Jpm pro praemissis poenis facta quaedabitur Informatio latior Katarzyna z Miszewskich Dzierzanowska

Franciszek Dłużniewski

Suscepta Proao Exprli Comparione G. Joannis Kocięcki

G. Joannes Kocięcki actor Trium Ploc. Susceptans

sanus pltet RR Gnalem Pltiam in pnas SS. Pauli
Żółtowski Mathiae Mazowiecki Hiacinthi Przedpełski
Petri Rudowski Chrisostomi Zieliński Josephi Lem
picki Mathiae Starczewski Mathiei Lisowski Ca
roli et Stanislai Zurowskich Laurentij Sokolnicki
Melchioni Mieczyński Valentini Strzeszewski ad Cau
sas suas Judiciarias gltes omnes et singulas in omni
Judicio vel Officio Rni majoris minoris vel subsellij
Cum quibuscunq pnis et Occasione quarum Interve
nientiar tam ex actoratu qm reatu vertaq et agi
tanq idq ad triennium integrum pro qua Re
cognitione pnsa primaeq.
Jan Kwiecki mpp
Sria

Suscepta Maao ex pnti Comparione S. Mathiae
Starczewski Burgrq et Instigatoris Sue Plocen
Conq S. Martinum Karwowski rne per Jm Luctae
Octodecem flor Pol a maaq accomodatae nolle
Exolucionis insuper Bombardae longioris simi
litera Maaq accomodatae restituere non Cu
raonis de quar vindicaone facta quieda
bitq Informa latior. Starczewski By Jn Gnq Plocki
Sria

Suscepta Maao Ex pnti Comparione S. Francisci Dłu
zniewski suo et S. Joannis Dłuzniewski fratris sui
ac alier nne Conq SS. Joannem et Dionisium
Kortowskie rne per Jm nulla habita ptensione
in Solam Obumbrationem Maaq et absenq fratris
Injuriae maonis conq SS. Kimonski Grabski Rucki
Zochowski Mieczyński et Pobutkowski obiciendo
Eisq nunquam deducibilia interponere psumptionis
Eaq Maaone se se tutando ad deponendq in Causa
inter se maaq et absenq fratrem ex una et Jm Ucalios
Parte ex altera vertenq Testimonium suprascriptor
SS. Kimonski Grabski Rucki Zochowski Mieczyński et Pobutko
wski tum q Michaelis Rostkowski non admitti
Lac Michaelem Rostkowski

se se

sese Clarificationis exinde maiorem et absque injuria
tionis de ~~nulla~~ injungenda Itaque supraexpressis per
S.S. Kozłowskie injuste inculpatis non attentis
quibuscumque pretextuosis Querelis Testimonij Depo
sitione nec non Prorogatione super Eccl. S.S. Ko
złowskie pro tali progressu pienis facta quae
dabit Informa latior. Franciszek Dłużniewski

Videatur hoc loco oblata Instructionis JJ. mm. nun
tijs ex Pltu Plocey ad Comitia Gnalia Grodnae
Celebrandae electis, datae et manu Jm. Mareschal
li Subscriptae post Orgle extat Inactis

Suscepta Maiori Ex parte Comparitione S. Antonij Mito
drowski suo et S. Casimiri Mieszkowski nomine Conq. S.S.
Josephum Albertum et Laurentium fratres inter
se germanos olim Balthasari filios Włoczewskie ~~nec~~
nec non Prtem Rndmum Gregorium Gostkowski
Canonicum Cathy Plocey. nomine per Spm et quae Praefato
S.S. Włoczewskie Summae mille Centum Tyng. scro
multi in Białta Die Tertia Julij Ao 1761mo Datum Ato
manibus praefati olim S. Balthasari et Supraveri S.
Josephi Włoczewskich subscriptum S. Casimiro Mieszko
wski ad Solvendum assecuratae sibi Rnti per Eundem
S. Mieszkowski Actis Cracoviae Gnesnensis Cessae nolle
persolvendis Jam vero per Prtem Rndmum Gost
kowski Distinctae Summae Mille Ducentorum Octua
ginta Trium florenorum Pol. ab Eodem Prti Rndmo Gost
kowski absque S. Mieszkowski Juxta Regestrum
per Eundem S. Mieszkowski subscriptum proveniens
~~sibi~~ similiter ad vindicandum Maiorem Praemissae
et Cessae exolvere ~~non~~ recusationis de quarum
Summarum Cum provisionibus Vindicatione fa
cta quae dabit Informa latior. Antoni Mitoczewski

S. Jacobus Lukowski olim Valentini filius olim autem S. Jose-

phi Lukowski steriliter decessi filiarum ~~gnar~~ et Suc-
cessor sanus pltus RR Quia Jnse S. Antonium Mitt
droski in suum ver et Splem Pltem Eligit Consti
tuit Jnscribitae Solenniter ordinat Dans et Conce
dens Eiusdem Spli Plenti Plenariam facultatem et
Omnimodam absolutam potestatem Causam rsptu Succes-
sionis post pdicto ob S. Josephum Lukowski devolu
tae in Judicio Tribunalitio Rmi Petricoviensis vertenti
et agitanti tuendi defendendi promovendi processus
Jnstituendi Jnstituto ad finalem Juris gradum de
ducendi Decreta Suscipiendi ~~a Contrarijs motiones~~
~~Jnterponendi~~ a Contrarijs motiones Jnterponendi Ju
ramenta attentandi Executiones urgendi Compla
naones cum quo interest Jnsequendi et Exsequendi Actis
Authis Roborandi Summas quarumvis se Reco
gnoscentes Concernentes Complanationibus adinventas
vel Decretis adjudicatis et adjudicandis levandi
delevatis nunc Recognoscentes Quietandi quod si
persolutae non fuerint rigores Decreti Extendendi
Mationes cum publicationibus Jnterponendi ali
os plenos quoad promovendae Causam in locum
sui Substituendi Ceteraque munia ver et Splem
Pltem Concernentes debito legis tractu et ordine per
agendi ~~et Exequendi~~ promittens et Jnscribens se
Jd Rem quid quid per Eumdem Pltem Actum et
Constitutum fuerit pro firmo et valido Susce
ptum ac in nihilo Contradictum fore idque sub Da
mnis Trium pro quibus ubique rsplit suis Cum
posteris ac in alijs Subsellijs.
Jakob Lukowski rt.

Actum in Cro Plocensi Tra 4ta po
stridie Fti Exaltationis S. Crucis Sili
cet Die 15. Mensis 7bris Ao 1784

Suscepta Maiori expresse Comparione Prelis Rndmi Gregorij Gostkowski Canci Cathy Plocensis ~~[illegible]~~ Collegiatae Plocensis Commissarij et Causarum procuratoris Conc. Famatum Fabianum Starogrodzki Consulem Civitatis Plocensis ac Totam Eiusdemque Civitatis Plocensis ~~[illegible]~~ Communitatem rne per Jnos ~~et~~ Pesulae nuncupatae literatorum in possessione absque ~~Capituli~~ Collegiatae ab aevo extans nullo in fundamento Juris in possessionem sui apprehendere praesumptionis, et ~~[illegible]~~ nunc primum per Famatum Starogrodzki hominum absque Collegiatae Eamque pessulam Jam cultam arans in festavonis, ab aratrisque depulsioni Violentiarum et Inconvenientiarum per actionis facta quaedabitur Informa latior et die hodierna.

X. Grzegorz Gostkowski KKP

Suscepta Prvao Expresse Comparione S. Joannis Sienicki suo et S. Petri Sienicki Parentis sui nne Conc. Conc. S.S. Joannem Parentem et Albertum filium Lutomirskie rne per Jnos in una villa seum Prvaque et absque Parente Commaneque Damnorum plurimorum in frumentis et pratis Inventarijs suis Consulto impulsis et sine Custode vagaque illaonis fundorum ad Sortem Jnos spectaque vix non totaliter quovis Anno seminationis Jam vero Inventariorum suorum et Gregis Ovium ultra proportionem sortis suae Conservare, et Infundis ~~[illegible]~~ Maiaque Parentis ~~ab~~ ac aliorum vicinorum pascere praesumptionis, Inventariorum nullis de Damnis in foresta detentionis, Vitulorum in liberi parentis existentes per Eumque S. Lutomirski Parentem ad foresta abagere Intentionis Prvaque Circa Abactionem praeiisse absque Prvaque Parentis Vitulorum se se opponentes baculo in manibus tento ad Caput percussionis oppressionis per S. Albertum Lutomirski filium adhuc accurrentem Prvaque pro Capillis Arreptionis et detenti per Parentem Pugnis ac praedicto Baculo Contusionis et

Concussionis perutrosq Concussionum Inqui
sione pbandar Inflictionis tunc temporis
bessionis postpositionis verbis Indecens affe
ctionis Inconvenientiar et violentiar per
actionis, viq et Potentia pdicto vitulor ad
ferentaw abactionis et hucusq non Exfore
stationis Fundaliar Injuriar et Oppressionum
facta quedabit Informalatis
Jan Siemicki st.

Actum in Cro Plocensi dra Quinta post
Fm Exaltationis S. Crucis pxas

Videat hoc loco mandato Ex pti Comparione N. Baltha
sari Milewski mne et Ex Comissio Rlis Rndi ac SS.
Jaroszewskich idq de Inubsistentia Decri Condrlis in
fundo ~~et~~ Br Kliczewo Jmi SS. Sokolnickie Cyani
skie ac alios prolati facta pot Copia Extat In pro
ductis
Baker Milewski st

Videat hoc loco Mandato ex pti Comparione ut supra
mne et Ex comisso SS. Theodore de Kuczborskie ob
S. Theodori Jaroszewski Rl viduae matris et Pupillor
~~[illegible]~~ Cons SS. Strasinskie Białyszewskie,
ac Mikulskie raptu solutionis Summar in mandato
Eaq expressar ~~[illegible]~~ ac aliar Circumstantiar facta
pot Copia extat In productis
Baker Milewski st.

Actum in Cro Plocensi dra 5ta
post Fm Exaltationis S. Crucis
pxa scilicet Die 16ta Mensis 7bris
A.D. 1784.

Suscepta Prouo Ex pti Comparione S. Joannis
Lutomirski suo et S. Alberti Lutomirski filij sui
mne Cons S. ~~Joannem~~ Joannem Siemicki mne per

Jm

Jpn̄ vitulor̄ Quinque Jpn̄ Parentis proprior̄ ex Parentis Br̄ Lempinka deliberate in Rappam Prouaq̄ impulsionis, Prouaq̄ Eosq̄ vitulos expedita Rappa ad ferestam pellem infestaonis oppressionis pro Pectore arrepti in Terram protrusionis lapidibus Conuitere attentaonis absq̄ Prouaq̄ filij ad hec adveniens similiter Tractaonis Tunc Temporis Lesionis postpositionis verbis Indecens affectionis, famatae annae Prouaq̄ in serviens nulla ex rne oppressionis et Concussionis, Concussionum Inquisitione p̄ bandar̄ Inflictionis Tum aliar̄ Injuriar̄ Facta quae dabit̄ Infer ma latior Jan Lutomirski rt

Videat̄ hoc loco Relaw Editae Cionis ex Pte S. Michaelis Rapacki cum S. Margrabski p̄ Jnd̄ Trib̄us Plocen̄ in Raciąz Celebrand̄ per MRSP. Adamum Zdzioch de Cendaty Authum et Jurat̄ mita p̄ut Copia extat in productis

Videat̄ hoc loco oblata Decr̄i Condr̄lis in fundo Civitatis plocen̄ Jnr̄ Creditores old. M. Caroli Rosciszewski Thesaurarij Lepricen̄ prolati prout orgte extat Inactis

ps Videat̄ hoc loco Mao expr̄li Comparione S. Pauli Kurowski idq̄ de melioraone Decr̄i Judicij officij Pdcq̄ Die 19. Mensis Julij ad Curren̄ Jnr̄ S. Duczyminski ex una se maaq̄ a Secunda et S. Petrum Ciesiewski a Tertia Ptibus p̄lati Tum aliar̄ Circumstantiar̄ Facta p̄ut Copia extat Inproductis. Paweł Kurowski Scria

MRSP. Petrus Przybyłowicz de Bledzewo Authum et Jurat̄ palam nit̄ Quia Jpne habit̄ secum NN. Antonio Lisicki et Jacobo Zysenicki In Evidentiam Testi

monium sibi adhibito ex Requisitione Offa MM.
Barbarae de Borowskie ob M. Gaspari Zysenicki
Tribuni Sejmicey Relictae Centis viduae Matris
Antonij Francisci et Joannis filiorum Zysenickich
fuit in Bnis Rematowo Dra 2da pdcy Septi
manae et Jbrae Condescendens Eosque Requirens
in Sortem dictorum Bnorum Rematowa post ob S. Victo
riam de Płoteckie S. Ignatij Białłoskorski Con
tentum derelicto Eosque Requirens Jure naturae Re
spiciens Intromisit Investivit et In reali pa
cificaq possessione reliquit de quo pdcy Sig
nalis fecit Relationem

Videatur hoc loco Oblata prorogationis Actus Conde
scensionis in Bnis Bledzewo et Zysenicae Jnr
MM. Zysenicae et Pilichowskie agitandae
per Judicium Subjudicatum Trre Plocey factae
sunt Orgte extat In actis

Actum in Cro Plocey Dra Cta
post Fm Exaltationis S. Crucis
pdca scilicet Die 17. Mensis 7bris
Aa. 1784.

MRSP. Ignatius Koszeniak de Kosmaczew
Authus et Juratopalaw nisi Quia Ipse habitae
cum NN. Carolo Kraszewski et Casimiro Petry
kowski in Evidentiam Testimonium sibi adhibito
ex Requisitione Offa S. Joannis Mankowski
fuit in Bnis Mankowo ~~Dra~~ Die 30. Mensis
Augusti ao pdcy et Jbrae Condescendens metam agros Re
quirens ab agris S. Gregorij Gorcicki distinguens
per Eumque S. Gorcicki ~~se~~ ad Pessulam suam sae
pe Inseptam item Pratum in horto Requirens
extans ad Passus Tres saepe Inseptum et Fenum
inlatum in longum vero passibus viginti.

ex

Praesens Intromissio ob Errorem Inscripta
videatur In Compedey protocollo.

ex Eorum prato per Eumque S. Gosicki Interceptum Item
in alio loco viam per sulcos hiemales octo Regui
rerum hereditatis seminatos per Eumque S. Gosicki Cur
ribus factam Item Salicem in fundo Requirerum
excretam per eumque ut supra exsecatam, indit
et debite Compexit de quo praeterea Ipse Mlis
fecit Relationem

Ipse Mlis ut supra palam rit Quia Ipse habitis se
cum N.N. ut supra in Evidentiis Testimonium sibi
adhibitis Ex Requisitione Officialis S. Dominici Umin
ski fuit in Bnis Mankowo Die 30. Mensis Augusti
ad Curiam et Ibidem Condescendens hordeum sulcis
Estivalibus novem stadio uno ~~de~~ demanda
to Requirerum demensum Inventarijs Totius
Villae Mankowa de integro Compasto Item hor
deum sulcis Estivalibus sexdecem semistadio
inventarijs ut supra de integro depastum Item
avenam sulcis Estivalibus Quatuor stadio
uno Inventarijs ut supra de integro depastum
Item Siliginem hiemalem sulcis hiemalibus
Duobus stadio uno Inventarijs ut supra de
integro Compastam indit et debite Compexit
de quo praeterea Ipse Mlis fecit Relationem

Ipse Mlis ut supra palam rit Quia Ipse habitis
secum N.N. Matheo Kraszewski et Paulo Mach-
uinski in Evidentiis Testimonium sibi adhibitis
Ex Requisitione Officialis Eiusdem ut supra fuit in Bnis
Mankowo Die hesterna Actum hunc praecedentem
et Ibidem Condescendens avenae Cumulos Quatuor
Iam vero Tritici Confalcastrati Cumulum
unum per medium Inventarijs Villae Manko
wa Compasta Item Pisum sulcis Estivalibus
Quatuor stadio uno in albero vero loco sulco
Estivali uno stadio uno similiter per medium
de integro.

inventarijs ut supra deparet vidit et debite
Compexit de quo praeceptum Jus Mlis fecit Rela
tionem. cum Provaone expti Comparione S.
Dominici Uminski cum heredes et Possessores
Bd Mankowa Nlium rne per Jpm Da
mnum plurimum in frumentis et Pratis Inven
tarijs suis sine Custode vagam illaonis
Damnij in visionibus specificati Causaonis
per S. Gregorium Gereichi Lapidum ex fundis
suis in Agros Provam injectionis fieri ex
Prato Provam Confalcastrati Intercipere
cinationis circa qm Injuriam Provam se
se opponem Lesionis post positionis verbis
Indecem affectionis Rastris ad Caput per
cussionis et In Terram prostrati Eius
Rastris ulterius Concussionis Concussio
num Inferius specificandam Inflictio
nis tum aliam Injuriam facta quae dabit
Informalatior in verificaonem praemissae Oppres
sionis Jus Provam Commonstrarit Officio
praesentem in latere Dextro Concussum Magnum
et latum ~~in~~ sanguine Suffusum in Pte livi
dinosum pro quibus Concussionibus per Offm praem
visis Jus obducem praedicto S. Gereichi Inculpa
vit Inculpatque praesentem Digitto magno
manus Dextrae lividinem notabilem

Dominice Uminski

Videatur hoc loco Relatio Editae Cionis ex parte S. Tari
ski Cum MM. Luberadskie Jus Imlus Visogro
dzkiej per MRSP Carolum Zasurski de Gniewko
wo Authum et Jurato Rnita ut Copia extat In
praeditis.

ps. Videatur hoc loco Oblata Traditionis in fundo Bo

nis

Bonor Malew pro re S. Pauli Sulkowski BlPlo
cen per offm Pzurgste Cry Plocen expeditie pro
ut Orgte Extat Inactis.

---

ns Videat hoc loco Maad Expli Comparione
S. Pauli Sulkowski BlPlocen sive et SS. Ma
gdalene Zgtenicka ddS. Alberti Sulkowski
Rl Viduae Matris Valentini et Ignatij filior fra
trum suor Sulkowskich nne Cdq rsptu Cassa
tionis Inscriptionis super summam trecen
tor Zyn per S. Josephum Sulkowski in rem
S. Mariannae Chrzonowska Contis sive Rni
tae uti sortem Br Sulkowa post Subsecutam
per Eumq S. Josephum Sulkowski ac alios
Eius fratres abrenignaonem inoneraeq seu
potius summae Eiusq demandanda in aliena
Bea transportatione tumq aliar Circumstan
tiar facta gravit Copia extat In productis.

Paulus Sulkowski BlPlocen
Mna

Suscepta Proao Ex pli Comparione S. Andreae
Kierski cum SS. Antonium et Barbaram Gutko
wska Conges Parentes atq Olexium filium
Starczewskie rne per Jpn et quae Contem
superinvadenq Domum Proaeq, Proaeq Infe
stationis oppre lesionis Inconvenientiar
peractionis dem per omnes Proaeq ex Cam
pis Domum redeunq per Campos cum la
pidibus Inseationis Inseculi Oppressionis
lapidibus ac pugnis Concutere Conaonis
diffamaonis Irrealium obiectionis quo
lisq tempore Concutere sese Clarifica
tionis tum aliar Injuriar facta quae
dabitq Informa latier

Andrzey Kierski rt.

ns. Suscepta Mãão Exprli Comparione M. Sta
nislaj Kuczkowski Judicis Crac. Bobroni
cen. Terrae Dobrinen. Cons. M. Josephum Ka
minski Dapiferum Czerniechoviens. rne per
ipsi Quotae Decem aureorum hungr. sibi Maan.
ad Solvendum scripto assecuratae exolvere
non Curaonis de cuius Quotae Cum pri
sione vindicaone facta quedabit.
Informa latier.
Stanislaus Kuczkowski JCB 2 Dnpp.

ns. Suscepta Mãão Exprli Comparione Eius
ut supra Cons. M. Bartholomaeum Zakrzewski
Vexilifer. Zawskrzen. rne per ipsi summae
Trecentorum Zyn. pro Equo per ipsi a Maan.
modo licitato accepto provenien. per
solvere non Curaonis de cuius summae
vindicaone facta quedabit. Informa latier.
Stanislaus Kuczkowski JCB 2 Dnpp.

Suscepta Prvad Exprli Comparione S. Thomae
Grabski M. Ignatij Luboradzki Judicis Crac. Ciecha
noviens. Aulici Cons. M. Franciscum Kosciszewski
Castellanus Sieprien. rne per ipsi sumpto Cons. se
Prvam Injusto odio et rancore sui Prvam in Bnis
Wierzbica Possessioni M. Luboradzkis subiectis
nulla se rne Infestaonis aggravaonis oppri
mere ac flagro Concutere quoq in loco multis
Coram prnis appromissionis lesionis diffama
tionis verbis honorem nobilitarem denigram
Sepissimis temporibus affectionis Commina
tionum variar. ppallaonis ac aliar. violentiar.
peractionis exinde metae legis transgres
sionis deirrogandae super ipso poenis

facta

facta quae dabitur in forma latior.

Tomasz Grabski rd.

Videat hoc loco Maao Ex pli Comparione Nli et Splis Francisci Sikorski Consulis Honorati Lucae Keys Joannis Sucharski Scabini atq famati Stanislai Ciemnicki Civis Civitatis Sacrae Regiae Mattis Plocensis coram Prtem Rndmum Gostkowski Canonicum Cathe et Collegiatae Plocensis Totamq Insignem Collegiatam Plocensem idq ~~[illegible]~~ de vindicatione agrorum Civitatensium per Eandem Collegiatam possessorum tum aliarum Circumstantiarum facta prout Copia extat in productis.

Fran: Sikorski Radny Miasta Jo. Kiey Mi. Płocki mpp
Lukasz Kieys mp Jan Sucharski Sta: Ciemnicki rt

Actum in Cro Plocensi Sabbo post Dm Exaltationis S. Crucis proxime Die 18va Mensis 7bris A.D. 1784.

MR. S.P. Vincentius Adamowicz de Cywiny Woyskie Authus et Juratus palam nit Quia Ipse habitus secum N.N. Michaele Umiecki et Adamo Gowicki Incidentius Testimonium sibi adhibitum Ex Requisitione Offa Infidelis Marek seu alterius Cuiusvis mris Br Mysłkowa Arendatoris fuit in Bnis Cieszkowo Die hesterna Actum hunc praedecessorem et Ibi Condescendens ~~[illegible]~~ Unum Par Equorum Requirens proprio in Bnis Cieszkowo ~~[illegible]~~ reperibilium apud S. Cuiusvis mris Zabicki Eorum Br Cieszkowa Economum pervenit arestavit et de Extradione quae non Est Subsecuta Ideo de Detentione ad Decisionem Instituendae Causae monuit de quo praesens Jdem Mlis fecit Relationem cum proatione Ex pli Comparione S. Stanislai Mysłkowski suo et S. Michaelis Mysłkowski fratris sui grm atq Infi

delis

delis Bri mysłkowa arendatoris nne Conc. pdicto
S. Cuiusvis nris Żabicki Bri Cieszkowa Econo
mum atq Subditos de Eisdem Bris Cieszkow
nne per Jn Damnor Plurimor in frumentis
et Pratis inventarijs suis sibi Pvacq et absq
fratri uti Sortis Bri Cieszkowa possessione Gaudeq
Illaonis per Subditos Suum Trium nullis de
Damnis Interfectionis unius Pani Equor
absq Infideli arendatoris propriorum ex libe
ris pascuis ad ferestam abagere pcumptionis
abactor spatio unius septimane in feresta
detentionis et tam adamicabiles Requisiones
ad S. Economum factas qm. et Offsum are
stum extradere recusaonis tunc temporis
per L. Gregorium Cybula Pvacq et absq
fratris Cessionis postpositionis Indeducibilium
Obiectionis per S. Economum loco pmissi
Aurum Subdito vituperaonis Pvacq verbis
Indecq affectionis per Omnes Pvacq Inven
tarior ex liberis pascuis depulsionis tum
aliar Injuriar et oppressionum factaque
dalie Inferma latior. In Continenti Jd mlis
ut Supra palam nit Quia Jnne habitt secum
NN. Joanne Dłuzniewski et Eiusdem nris Strzeme
czny in Evidentiam Testimonium sibi adhibitt
Ex Requisione Offsa Supraseror SS. mysłko
wskich fuit in Bris Cieszkowo Die 13. Men
sis et anni Currenq et Jnde Condescendens Pratum
ad Sortem Requirenq spectans ex quo Currus
Feni Quinque Colligi possint Inventarijs Villae
Cieszkowa de integro Compasst Item Siliginem
hiemalem Sulis hiemalibus novem Semistadio
de integro Inventarijs ut Supra departam
2 Septem aureos hungr valeq.

vidit

vidit et debite Conspexit de quo Praes. Jus
Mlis fecit Relationem. Stanisław Mysłkowski etc.

Suscepta Mtaa ex pti Comparione M. Ignatij Wen
da Camerij Granitialis Plocen. Conc. M. Rober
tum Kampenhausen Vice Pltinum Dobrinen.
nre per ipsum Summae Quinquaginta Aureorum hung.
et flor. Quatuor Pol. per ipsum a Mtaa accomodatae
et ad Solvendum Documento Certo assecuratae
non Exolvendis de Cuius Summae cum provi
sione vindicatione facta quaedabitur Infor
ma latior. J. Wenda

Videatur hoc loco Mtaa ex pti Comparione M. Theodo
ri Sokolnicki Tribunalis Plocen. suo et S. Francisci Karwo
wski mce Cap. Jm Oruphrium Bromirski Capit.
Plocen. Ord. S. Stanislai Equitem tum S. Siemiątko
wski Bro Bromirzyk Economum atq. Subditos de Eisd.
Bris Bromirzyk rptu ~~[illegible]~~ Circumstantiarum
in Eadem Mtaone Expressarum prout Copia extat Inpro
ductis. Teodor Sokolnicki mpp

MRSP. Vincentius Adamowicz de Cywiny Woyskie Au
thenticus et Juratus palam fecit Quia Ipse habitus cum Nro.
Michaele Umiecki et Adamo Gorecki Jn Evidentiam Te
stimonium sibi adhibitum ex Requisitione Ossa Infi
deli Cuiusvis nris Bro Mysłkowa Arendatoris
fuit in Bris Rzewino Die hesterna actum hunc
praedecessorem et Jbidem Condescendens Infidelem Abraham
Arendatorem Rzewinen. apud JAR Vincentium Czmie
lewski Bro Rzewina Comissarium cum Rebus
Eiusdem Infideli Abraham propriis ex nris bus in
Trnd Exprimendis praevenit arestavit et de Extra
dione quae non Est Subsecuta Ideo de detentione
ad Decisionem Instituendae Causae monuit de quo
Praes. Jus Mlis fecit Relationem.

Videatur hoc loco oblata visionis in Bnis Sokolniki pro Parte M. Theodori Sokolnicki Tribunicae Plo cen per MRGP. Josephum Nowicki de Dobrski Authum et Jurat ~~Pro~~ de Sorte et Porrecte prout Orgle extat Inactis

Videat hoc loco Maoris Exprti M. Josephi Zakrzewski Pocillatoris Sieprcen Cons S. Laurentium Sokolnicki BLP loco rptu Circumstantiam in Eam maone Ex pressat facta prout Copia extat Inproductis

J Zakrzewski PS

Suscepta Maad exprti Comparione M. Josephi Za krzewski Pocillatoris Sieprcen Cons Successoris olim M. Joannis Kuberski Emiferi Plocen me per Jnr stante usurpativa ~~per aliquot~~ Bonor Juri Traditorio a Credi toribus per Maam quaesito obnoxior per aliquot dies possessione Damnor plurimor in frumentis et Pratis ad advocatiam Bilscen spectan vigore privilegij a Sra Rga Matre per se maam possessi Illationis exinde pienar Jnre tractionis fa cta quedabit Jnformalatier Pr Zakrzewo possessoris

J Zakrzewski PS

Suscepta Prvae Exprti Comparione S. Valentini Da lewski Cons SS. Antonium Bartoll et Conegondim Kwasieberska Conges me per Jnr Prvam varijs nilo cis et Corandiversis primis laesionis postposionis verbis Judaeum affectionis Baculis quoris tem pore fuerunt de se Charificaonis Prvam Con sertis in ig ~~[illegible]~~ diffamaonis Jnrealium obie ctionis Inventarior Prvam extra granitiei depulsionis tum aliar Jnjuriar facta quedabit Jnformalatier

W Dolewski mpp

Suscepta Maad Exprti Comparione S. Bartholomei

Sulkowski

Sulkowski Cum SS. Joannem Antonium Franci
sum et Valentinum Zorawskie mē per Jpō Sertis
in Bnis Sulkow Błony Sitte stante vita ob
maag Parentis per Jpō in possessionem appre
hensae nullo Jure in possessione sua tentionis
Invaitarior Rerū Mbliorum fatis Mag Avi
derelicto Totaliter Occupationis de quo Vin
dicatione facta quaedabit Informa latius
cum dando Calculo et accrescentia adhaerentia antenori
maioni per ob mag Parentis in factis
Bartłomiey Sulkowski 4.

Videatur Lol loco Relatio Editae Cionis Ex
Parte S. Olszewski Cum M. Wessel pro Jul
Crey Zakrocimey per MRSB Benedictum
Zemblik de Zakroczym authum et Jurato
rnita put Copia extat In productis

Actum in Cro Plocen Tra 2da pri
die Hi S. Mathei apli scilicet
Die 20. Mensis 7bris A.D. 1784.

Offm Pcem Crey Capitli Plocen ad oblationem S. Mariannae
~~Zgierskiej~~ Bronowska ob S. Joannis Zgierski Re
litae Contis Viduae Obductionem Cum proxione infra
scriptam per Offerentem coram actis Civilibus Bilsken
facto et Ex Eisdem actis authe deprompto reproducendum
ad Acticanum actiq Pcem Ingrossandum suscepit In Zeno
re Sequen Actum in Bilsko Tra 3tia post Fm assum
ptionis Beatissimae V. Mariae scilicet Die 17. Mensis
Augusti proxa A.D. 1784. Coram famatis ad alberto
Rogoziewski vice advocato Jacobo Maciejewski Scabi
no advocatiali Adamo Czupersky notario Juratis Do
Urzędu y Xiąg niniejszych Wuytowskich Bielskich
osobiście przystąpiwszy Szlachetnie urodzona Jmci

Pani Marianna Zyskowska poprzednia wdowa po niegdy
ś. P. Janie Zyskowskim ratowne zapisanie przed
temi Xięgami na W. P. Faustyna Pączyńskiego
tudzież jego uniwersał jakoto z nazwiska niewiedzące
jakiej imię starego zaległego także nie pierzepomina
Wojciecha Malczyckiego tudzież Sprata Kadonego
J. Pani Pączyńskiej Tomasza Sielskiego nie pierzepomi
nając Samey Jey Pani Pączyńskiey które to zwy wy
rażone Oboy po Tymaniu dnia obchodząc z Strony
tey z. J. Pani mayątku Zyskowskiego Imienia ja
dwigi tąż Sukcesyą zwią tak Oyli w Swoim
Zdaniu zaszumieli jakoby tąż Sukcesyą Imp. Pani Ma
tyanny Zyskowskiey poprzedniey wdowy Jadwigi Zys
kowskiey mieli w Statucie rzecz oddać bez nayminey
szego dania rayi z tych czyn przeciw Swo
ią Sukcesyą wyiuszeli nad tąż niewinną po wo
dniey wdowy Sukcesyą Jadwigi Zyskowskiey sami
niepochamowawszy się ze złością na żadne prawa
nie mając względu appawie w Swoiey Sukcesyi
bywszy zaległemi tąż Jadwigi Zyskowską Jakie
Skuteczny Dwa po walali sobie po Twarzy rozgami
po Twarzy kamieniami po Twarzy agrestem gdzie
wem Dworu remdlaney uprzypadnie niechcieli w rzece
nie trapili Lancuchem obciągali przez dwa
dni Jeden dzień niechcieli z Siłowey obrazy za razy ta
kie a nayprzod za rady takie Cały Rad Sto Złoty
zaniosły Kwiat zaszły Item nazzi Obydwie kijem
potłuczone zaciniate Item prawe kolano z prawey
Łokcie zaniosły Item w prawe Łokcie Stro
te zaniosłe Słowem mowiąc że od Stup do Głow
ney Zbita zakrwawiona tąż Jadwigę Zyskowską
Ktorey to Zyskowskiey za Sukcesyą zatrzymane ubyche
W. W. Pączyńskich Jakoto Spodnica z pod Szarłatu
kamlotowa wstęga Czerwona Zoki z Szy kornet
Rąbkowy nowy koszula ciey w Twarz a Zaś Jm. Pani
Pączyńska prawie gwałtownie przymuniwszy tąż
Jadwigę Zyskowską na Stuzby tak się znią ob

chodzą

chędita prawitho litonym ura obrubiya czynie
ialy nayuoczynicy manifestuiąc. Mayanna
Zyłem:cha z Carbey Zuzią Jmiewin jadwigą
Ley trzymaną Ex actis advocatialibus recenn
adamus Cuyęglo. N.P.B. manuppria locus sigilli
Civitatis advocatica Cuius postq Cuuiusquis Ynscripcio
aoni Cum adductione gratia Dely Jngressa
Ludren agte Cuius Cuius Cuius Cuius Cuius Cuius
ria Off.ij Cui Cuietacone denuo ad percepit.
Mayanna z Brisowskich Zyłem:cha.

M.P.S. Thomas mędelczah de Lugi authen exhibitis
palam uti Cuią Jure Labidcenum N.P. Jacyscho ho
talo wgli d Cuius mis Zbysczyńskim in Cuius audien
Cia Cuius Cuius Cuius Cuius Cuius Cuius Cuius
Testimonium sibi adhibita Ex Regnicione ofa
M. franciscum Lugowskim Piscinae Regnicey fuit
m Brisk Cuius Cuius Cuius Cuius Cuius Cuius
apli ad Cuius Cuius Cuius Cuius Cuius Cuius
Cuius in longum Pertici Triginta Quatuor vida
Cuius in longum Pertici octodecem per medium Jtem
Cuius vero Pertici octodecem per medium Jtem
Cuius Eidę agro adiacem in longum Pertici
Triginti Quatuor in latum vero pertici octodecem
Deni tegm Jtem Cuius in longum pertici tri
ginti Novem in latum vero pertici Cuius Cuius deni
tegm Jtem in alio loco Cuius Cuius Cuius Cuius
to Regnicey cum Cuius Cuius in longum Pertici octo
decem in latum vero Pertici sex per medium Jn
ventarijs SS. Thome Stubicki et alios Bonis
hominibus prosperi nec non Subditor de Brisk hospo
budy Cuius Cuius et depabulata Jtem ex Cuius
budy Cuius Cuius et depabulata Jtem ex Cuius
nicte holodij ad Cuius Cuius per Regnicey possessio
ejusdem Longuriis sex Jtem ex stabulo Longu
ris sex fines Intercepti in it et debite Cuius
dęque pręs Jo. Mlis fuit Relationem Cuius Cuius
Cuius Cuius Cuius Cuius Cuius Cuius Cuius
Cuius Cuius Cuius Cuius Cuius Cuius Cuius
et Mariannam Dnę Zyneka Cuius Cuius

ac Subditos ~~Eor~~ Eor nec non alios Bonor Kossobudy Po
sessores rne per ipsos ab inhoatis Bn ~~Kossob~~ Kosso
bud peressionibus et quiq per S. Zlubicki ab Ao
1778vo sibi Proaq tam in Bnis Zdunowko qm
Kossobudy Damnor plurimor Inventarijs suis
sine pastore vagaq illaonis frumentor in
Cumulos Congregator depastionis Inventarior
ex Damnis ad forestam abactor propria
Authe exforestaonis sui Proaq et famulor Lee
sionis oppressionis Sepium Circa hortos
locator Combustionis Longurior ex holo
dijs et Stabulis Interceptionis Damnor In
visione Specificator Causationis Proaq
Subditor Continuis temporibus Infestaonis
et Contusionis Concussionum Inquisione
Probandar Inflictionis per Subditos S. Zlu
bicki sicre pensilis circa Stabula abseca
tionis Tunaliar Violentiar et oppressionum
facta quedabit Inferma latior

Franc Lugowski Cpp

Suscepta Proaao Expli Comparione M. Fran
cisci Lugowski Pincernae Sepiceq Cong S. An
tonium Kossobudzki rne per ipsos sui Proaq
varijs in locis et Coram diversis Prnis Ini
quae Lesionis diffamaonis Honoris prostitu
tionis verbis Indecenq Bonam famam de
nigraq affectionis Irrealium nunqm de
ducentor obiectionis Calumniationis fa
cta quedabit Informa latior

Franc Lugowski Cpp

Suscepta Proaao Expli Comparione S. Joannis

Dziedzic

Dziedzic Kuskowski suo et M. Theresiae de Ko
ztowskie primi ob S. Casimiri Kuskowski Zdiadpne
sem voti M. Joannis Podoski Thesaurarij Ra
ciąziensis separatae Contis rne Conv. SS. Petrum
et Franciscum Laguny tum S. Laurentium
Szymczak de Bonis Ważynko subditum rne
per ipsum supermiegnitando B.a Kuskowo
nulla habita ad Provinciam et absque Matrem ra
tione Lessionis possessionis Inconvenien
tiae peractionis facta quedabit Infer
ma latior Joannes Koskowski mpp

Suscepta Maad exprli Companione S. Joan
nis Dziedzic Kuskowski Conv. SS. Franciscum
Parentem et Casimirum filium Obrębskie rne
per ipsum et quicquid per filium servitor apud
Maam Susceptor non Continuationis qui
nimo ab Eisdem propria authoritate sese
alienationis per parentem vero Maone sua
conv. se Maam facta Irrealitate repleta
honoris Maam Circumscriptionis de Pro
gaudio super utrisque penis facta quedabit
Informa latior Joannes Koskowski mpp

Suscepta Prvad Exprli Companione S. Francisci
Korycki suo et SS. Joannis Alberti et Thomae atq
Catharinae Prisignor et Prisignae suor rne Bar
cikowskich Conv. M. Ignatium Rościszewski Poci
latonis Raciąziensis rne per ipsum Prator ad Sortem
absque prisignor spectans ninonnullis locis ad Prata
sua adjunctionis et Confalcastrationis per Cam
pos Provinciae Prisignor Curribus discedere Prosum
ptionis frumentor Conculcationis Damnor Illationis

insuper Silvae alneaticae ad Sortem absq. spectatq.
propria authoritate extirpare praesumptionis agrorum
absq. haeredib. cum Illi dismensurationis vice ad Ba-
Swięcieniec tendaq. Inceptionis per id Conculla-
tionem frumentorum Causationis Damnorum plurimorum
in frumentis et pratis Inventariis suis ac Etiam
Ovibus sine Custode vergaq. Illationis Inven-
tariorum in Praeq. Prata nuncupata Zalesie de-
pellere mandationis. Sepium in locis opportuni-
nem Sceptionis absq. S. Catharinae Barcikowska
nulla ex nre ~~vestibus~~ vestium ~~spoliationis~~ interceptionis L. Adamba
nullo habito praetextu oppressionis et Contu-
sionis L. Adamo vice Obsessionis Currus
cum lignis ac Securi Interceptionis unius
Paris Equorum per Praeq. in liberis passivis
localiter ~~na~~ ad ferestam abactionis absq.
S. Thomae Barcikowski Concussionis Passivorum
liberorum denegationis et Exercitiae ad ferestam
Praeq. Inventariorum abactionis famulorum
Praeq. oppressionis et Contusionis tum
aliarum Injuriarum facta quaedaliter Informalatur

Franciszek Korycki

Suscepta Praeq. Ex prli Comparitione S. Mathiei Bit-
kowski et L. Andreae Subditi nre coram SS. Franciscum
et Stanislaum Jaroszewskie rne per Jm et quia per S.
Stanislaum Jaroszewski absq. L. Andreae Equos
Eorum SS. Jaroszewskich ex proprio piso expellaq.
infestationis oppressionis Jam vero per S. Franci-
scum Jaroszewski ad haec accurrenq. Eiusq. L. An-
dreae similiter oppressionis Pugnis Contusionis
Concussionum Inquisitione probandarum Inflictionis tum
temporis Lui Praeq. Laesionis postposionis tum

aliarum

aliud Injuriat facta quae dabitur Informata
tur mateusz Bielkowski etc.

Videatur ~~hoc~~ hoc loco oblata Privilegij super munus mini
sterialiatus Provido Mathiae Radomski de Sikorz a Sa
cra Rga Matte Benigniter Collati manu Illmi Exce
lentissimi ~~Dnm~~ Dni Dni Natęcz a Małachowice Mała
chowski Procancellarij Rmi Subscripti Sigillo ~~Sacrae~~
Maioris Cancellariae Communiti super quod quidem
munus ministerialiatus Jdem Produs Mathias Ra
domski Justum Corporale ad Immaginem Crucifixi
xti Dni flexis genibus appositis in Cruce Duobus di
gittis Rotha in Statuto Rmi de sera et per Officium pre
sens Ei deprompta praestitit Ecclesiae de more et Consue
tudine per MRPP. Paulum Wołczowski de Pło
cko Authum et Jurat Tonsus et Rothisatus Ori
ginale vero Eiusdem privilegij Jdem Mlis Mathias
Radomski ~~de~~ praesentia Officij sui Quietanae denuo
adsercepit Maciey Radomski etc.

Suscepta Provae Expli Companione S. Vincentij Kucz
kowski suo ac Plis Rndmi Ludovici Kuczkowski Canci
Cathedralis Junii Ladislaviensis Dni ac S. Michaelis Przedpełski
cum SS. Adamum Mieczyński et Mariannam La
sockae Conges me per Jm L. Simonis Servitia An
nualia apud sui Provae Ptem obeunt a servitijs Avo
cationis ad Requisitionem ~~Extradere~~ recusationis
sui Provae ac S. Przedpełski circa ~~ge~~ requisi
tionem postpositionis exinde penam Juxe
tractionis facta quae dabitur Informata etc.

Wincenty Kuczkowski.

Suscepta Maae Expli Companione S. Dorothea de
Sielski S. Joannis Pięczyński in lecto Egritudinis
decumbens Contis in aspa S. Baltharani Lempi
cki Suo et praefati mariti sui me cum SS. Marian

nam

nam de Bronowskie ob. S. Joannis Zyterricki Relict.
Contes viduam et Hedvigim Zyterricka filiam rne
per Jpm et quae filiam susceptis apud se Maam
annualibus servitijs non continuati Eisq sine
maam Consensu et scitu se se alienationis Rer
~~seum~~ non nullar seum acceptionis et vix rele
gaonis, aliar vero rer sub Custodiam Jpmus
perrectar nescitur ulinam Conversionis et ex
tradere non Curaonis Jnuper per ~~[illegible]~~ Matram
loco pmissae Jmolentiae filiae suae vituperaonis
Maam et absq Mariti ac alior Proam sua Coram
Actis Civilibus Bilsca ~~[illegible]~~ cum Obductio
ne facta Actisq Pae oblatuata ~~[illegible]~~ circali
tate repleta honoris Maam et absq Mariti
Circumscriptionis de vindicaone Itaq Rer
per Jpm maam non Restitutar tum irrogandae
pmissis poenis facta quedalit Jnferma
latior. Do.

Pigczynska
B. Lempicki

Suscepta Maao Ex pri Comparione S. Mathiae Zaborowski ~~Cong Jnfidelem~~ suo et S. Elisabethis Przeradzka
Contis suae rne Cong Jnfidelem Wotek Anzelowicz
Judaeum et Sartorem Plocae rne per Jpm accepta in vim
recomptionis stanni maam pro prij per Jpm cum Con
sensu Maam Contis oppignorati de manibus pfa
tae Maam Contis Quota Duor aureor hungr nec Eiusd
stanni recuperaonis nec etiam pdictae Quotae
Duor aureor hungr exolvere curaonis exinde Maam
et absq Jnjuriaonis facta quedalit Jnferma
latior. Mathias Zaborowski mpp

Suscepta Maao Ex pri Comparione Jnfideli Jakob Wotko
wicz Judaei et Sartoris Plocae cong SS. Mathiam Za
borowski et Elisabethem Przeradzka Congs rne per

Jpm

Ipsi non Exoluta sibi Maaus Quota Quadraginta flor
Pol per se Maaus ipsi in oppignorationem Stanni ~~Ipsi~~
Restitutionem data, pfato Stanni pretendere presumptionis, insuper
Trnd suo tam pro restitutione dicti Stanni quam
et Exolutione Quotae duorum Aureorum Lungae per Maaus
ipsi nunquam debitae pro Judicibus Trnibus Plocensibus injuste
Comitationis dedecernendae In Actorata Ipsi In Com
petenti actione tunc irrogandae poenis facta quae
dabit Informatio

(א) אשר בהר נאך [illegible]

Suscepta Maaus expsti Comparatione S. Jacobi Klimasze-
wski suo et Nlis Petri Zepper Cambiatoris Var
sariensis nre Conc Jm. Franciscum Podoski Castella-
num Masoviae Ordinum Rni Equitem rne per Ipsi
Summae Sexcentorum Sexaginta Novem flor et grossorum
Septem ac medij unius Pol pro avena feno et
alijs rebus in necessitates Eiusdem Jm. Podoski Conver
sis provenientes per se Maaus Justo Eiectae Decreto
Judicij Officij Pcensis Die 19. Mensis Julij Ao Currentis
Jnr Eiusdem Nlem Zepper ac se Maaus exuna et predicto
Jm. Clrum Masoviae Parte ex altera pro lato
Cum poena Simplici Quatuordecim Marcarum Pol adju
dicatae et pro Die Hodierna ad manus Maaus Soli determinatae non
Exolutionis Exinde Eidem Decreto Contraventionis acri
geris poenae Bnis in Eodem Decreto appositi Sum
bienis facta quae dabit Informa Jnc Latius
In Continenti M. R. S. P. Paulus Wołczewski de
Płocko Authus et Jurato palam vit Quia Ipse
memorato Bnis poenam ex Contraventio
nis Decreto Sumbit ac Jmmet Jm. Podoski Clrum
Masoviae Pcensis In Trnd disparem pallegatoque
Decreto Contraventionis Esse Bannitum Scribat
Justa Stylum Cancellariae

Jacobus Klimaszewski mp

Suscepta Maad Exprli Comparione S. Hiacin-
thi Goszczyński Dni et Infidelis Abraham Ma
iorowicz Tabernatoris Tabernae Bri Goszczy
na Karpęcina Cong. S. Stephanum Brudzin
ski rne per Ipsi nec Sessionis Turriae Castri
Pdey superioris Decro Judicij officij Pdey Die 19.
Mensis Julij ad Curram Jnr se Maaae exuna
et Jnr Pte exaltera prolato Jpsi ad Explanae
injunctae Expletionis nec etiam poenae Sem
plicis Quatuordecim Marcar Pol Eoq Decro adju
dicatae et Jn Trno egressus de Turri Solis de
mandatae ~~nec~~ Exolutionis Exinde Eiq Decro
Contraventionis ac Rigoris poenae Brnis
Succubionis factaque dabit Jnformata
tio Jn Continenti MRGP Paulus Wołcze
wski de Płocko Authus et Jurat palam nit Quia
Jpse memorat Brnis poenam ex vi Contraven
tionis Decro Succubit ac Jpsmet S. Brudzin
ski Pdey in Trno disparey pallegatoq Decro
Contravenire Esse Bonitt Scribat Juxta Ty
lum Cancellariae Jacenty Goszczyński &c.
[illegible]

Videat hoc loco Oblata Decri Condolis in fun
do Bri Lubyszyno Magna Jnr SS. Remisse
wskie et Lubowskie ac alios prolati prout
Ergle extat Jn actis

Actum in Castro Plocensi Ta 3tia
Ipso die Sti S. Mathei Apli
Scilicet die 21ma Mensis Ubris
Anno Dni 1784to

Suscepta Protestatio ex prli Comparitione
G. Antonij Bartoll Suo Gsel Cunigun
dis de Kwasieborskie Contes Suor nnos
Cong Gsos Valentinum Dalewski Contem
Eius ratione per Ipsos a Capissita Sortis
Patq Pupillor

super Bonis Peptowo Biskupy sette
sui Tenutaria Possessione Damnor
permultor in Frumentis Provan pro
prijs Inventarijs sup deliberate et
ad Impulsis Allationis Frumentor
Varij Grani Aliquot Lutor Compabu
lationis Provan ac Absen Centi Circa
Damna se se opponentium per Utrosq
Sepe Sepius Multis in locis Certum
Varijs Personis Inique Lesionis
diffamationis honoris ac bonae
famae Verbis Corrosivis detractio
nis Improbabilium Nunqm pro
bandor Cum Summa honoris
denigratione tam sibi Provanti
quam Absenti Centi ac pupillis
Obiectionis Exinde Metae Legis trans
gressionis ac Aliad Imperiad et
Extensionum facta quae dabitur
in forma Latur.

Antoni Bartolt rt

Suscepta Mao ex prli Comparitione Gi
Antonij Borowski BPlocen Cen Gni An
dreae Kłobukowski Bd seu Sertum
Kotarczyna a G. Casimiro Kotarski quae
sitor Haeredem Modernum ratione
per Ipsum Summae quae et quanta
Decro Condrli in Fundo Bd Kotarczyno
Inter se Maan ac Maan Fratres
ab Una et Fund G Kłobukowski atq
alios parte ab Altera lato sibi Maan
adjudicatae non exolutionis Exinde
Eydem Decro Contraventionis facta
quae dabitur in forma Latur est ex Ipsa

Antoni Borowski BG Płocki
mpp

Suscepta Protestatio ex prli Compaone
G. Bartholomae Kosierowski Suo et GG
Catharinae de Kęsickie olim Gni Josephi
Kosierowski Relictae Centis Viduae Matris

Petri et Catharinae Virginis Innuptae
Fratris et Sororis suorum Nnis Cen Gnos
Adamum Parentem Laurentium
Martinum Simonem et Catharinam
Virginem Innuptam Felicis et Feliam
tum Albertum Parentem ac Lauren
tium Felium Zylenickie ratione
per Ipsos et quidem per Gnos Adamum
Parentem et Simonem Felium Zyle
nickie Certo tempore Viae publi
cae Cuique Liberae Obsessionis Obsessa
eadem Via Provanz inique Laesionis dif
famationis honoris Nobilitatis
Detractionis postpositionis Irreali
um Obiectionis in Certamen Pro
testanz provocationis Inventariorum
Provanz proprio in Pascuis Com
monibus pascere et piscium ex
Stagno dicto Lug ~~[illegible]~~ ad se Pro
testand et Ipsos aequaliter spectanz
piscari denegationis Silvae sup
Bonis Zoltowo Zuki Sitt nedum
exdivisae per Continuam eadem exci
sionem ac variis personis divenditio
nem Supine devastationis Conti
nuoq eadem Silvae excendere Vicinis
permissionis per Gnos Autem Mar
tinum et Laurentium Zylenickie
Arborum per se Provand Gno Kosko
wski Condonatae et per eundem
G. Kockowski Domum suam in
Curribus vectae ex Ipsis Curribus
in Terram eversionis et Securi
bus Consectionis Provanz ac absen
protunc circa Injuriam permissam
se se opponend Inique Laesionis
diffamationis per solummet autem
G. Martinum Zylenicki Provanz pro
Humeris Arreptionis et in Terram

prostrationis pedibus Conculcationis
per Omnes autem Provanz et absen
sæpe sæpius Inique Lezionis des
honorationis Denique per G. Alber
tum Parentem Quotæ Quatuor Florenorum
et Grossorum Quindecim Jam autem
per G. Laurentium Filium Zyle
nickie Frameæ a se Mannum ac
comodatt nolle sibi Protestanz
restitutionis Exinde Contra Leges
Rnæ processionis ac aliarum Jury
riarum et oppressionum facta
quæ dabitur in forma Latior
Bartłomiey Kosierowski et

MRGP. Paulus Wołczyński de Płocko
Authus et Juratus palam rect Quia
Ipse habetis secum NN Antonio
Borowski et Andrea Kłobukowski
Gratia Evidentioris Testimonij sibi
adhibitis ex requisitione Officiosa
Perillris Rndmi Josephi Cerwin
Kochanowski CC Plocen fuit
in Curia Perillris Rndmi Bykowski
Canonici Cathedralis Plocen Illrmi
et Rndmi Capituli Cathedralis Causa
rum et Massæ Procuratoris hic
Plociæ Sett die hodierna in Acta
Contenta et ibidem Condescendens
Summam plus minus Sexcento
rum Florenorum Pott pro præsentia olim
Prillri Rndmi Josepho Glinski Ca
nonico Cathedrali Plocen Cancel
lario Vladislavien ex Capituli
Massa provenien in Manibus
Præfati Prillris Rndmi Bykowski
uti Massæ Procuratoris existen
ex re Quotar per Eundem olim Per
illrem Rndmum Glinski Cancellar.
um Vladislavien ~~debitar~~ supradicto

Perillr. Rndmo requirente debitas
apud Suprascriptum Perillrem Rndmum
Bykowski Canonicum Cathedralem
Plocen. et Procuratorem Pvenit Ar-
stavit et de detentione ad decisio-
nem Instituendae Causae monuit
de quo Pcen. Idq. Mlis fecit Relationem

Actum in Cro Plocensi Fra 4ta
pertridie Fti S. Mathaei Apli Sciti
et Die 22. Mensis 7bris Anno
Domini 1784.

Officium praesens Creaq. Capitl. Plocensis apud HH.
Simonem Szczerbinski Sutorem et Sophiam de
Murawskie Conjges Concussiones videlicet apud pre-
fatum H. Szczerbinski maritum in genna faciei
Partis Sinistrae Concussum notabile rubicundum in
tumefactum Item Oculum Sinistrum ~~[illegible]~~
~~[illegible]~~ penes nasum ~~[illegible]~~ notabili-
ter lividinosum in Parte sanguine Suffusum. Jam vero
apud Pdictam H. Sophiam de Murawskie Contem
in temporibus Dextris Concussum non adeo ma-
gnum parumper lividinosum Item in genna
faciei Partis Sinistrae Concussum cum deta-
ptione lutis notabile ad Cruorem a quo Concusso Eadq.
facies intumefacta extat. Item intra Brachi-
um et Scapulam ~~Dextra~~ in Parte Dextra Con-
cussum magnum et latum Sanguine Suffusum
in Parte lividinosum item in Costa manus De-
xtrae deraptionem Cutis medicam Item in pal-
ma Superiori manus Eiusdq. Lividinem notabi-
lem Item In Scapula Sinistra Concussum
Magnum sanguine Suffusum Item in Bra-
chio Sinistro Concussum leve lividinosum Item
in fistula Superiori manus Sinistrae Concussa
bina magna et longa Totaliter lividinosa Item

in

in fistula Inferiori manum Eiusdem Concussum notabile relicundum vidit et debite Compexit pro quibus Concussionibus per Officium praesens visis Judex Obducens et quidem Com. in assa sui manu H. Cuiusvis nostris H. Stanislaj Rybski Contentum tum Infidelem Jakob M. Zołtowski Venatoris Raciązensis Arendatorem et Eius binos ~~famulos~~ eius quorum vis nostrum famulos aggressos Inculpavit Inculpandi praesens.

Szyman Szczerbinski et
Zofia Szczerbinska.

Videatur hoc loco Oblata Decreti Condrlis in Fundo Bdi Kotarczyno Inter Gen. Borowskii Kłobukowskii atque Kotarski tum Alios per Officia Burgrabi alia loci praesens prolati Manibus Eorundem Officiorum Subscripti Prout Originali Episcopali extat in Actis

Videatur hoc loco Mandatum Exprimi Comparione S. Joannis Krzyczkowski suo et S. Rosalie Suchodolska Contis suae nomine Pdj de melioratione Decreti Judicij Officij praesens Jnr SS. Joannem et Matheum Bdi Lisowskie exuna et heredes Bdi Lisowa minor Parte ex altera prolati facta quae Copia extat Inproductis. Jan Krzyczkowski

---

S. Antonius Borowski Bdi Plocensis in et Cong. S. Albertum Kotarski mandatus Est Ex Eo Quia licet si Jdem S. Kotarski in eius summa Duentorum octodecem flor. grossorum Duodecim Pol. et pene Duplicis Quatuordecim Marcarum Pol. Jmi Decreto Judicij Trnis Plocensis in Sepric Die 28. Maij Ao Currenti Jnr Eundem S. Kotarski ex una et se mandatum Parte ex altera prolato adjudicatorum Quotam octo aureorum hungaricorum a se mandatum ad manus sui levaverit in religuo vero scripto mili per Mandatum Subscripto se se Contentaverit attamen

se Maaq de pdicta summa Decro Jpri adjudica
tis ~~tam~~ ~~se Maaq~~ aequiparare renuit Ideo maaqm
de demandanq Eiusq Quietaonis in rem ~~cuius~~ maaqm
recognitione ~~ma~~ atq irrogaqq super Jno pro
tali pgressu pœni maatqd et Pœna

Antonius Borowski Bl Plocen Zy-
Jno

G. Felicianna Siewiska primi oto S. Adami Kotar-
ski Zdi adprœsens voti S. Mathiæ Kozierowski Conn
in assa S. Petri Kozierowski filij sui suo et præ
dicti S. Mathiæ Kozierowski mariti sui nme
in et Conq S. Nicolaum Kotarski maata Est Ex
Eo Quia Quia licet per belle scivit Jdq S. Kotarski
Inventaria omnia stante Maaq cum pdicto Jpri
Parente ~~marito~~ Connubio tam pparata pecunia empta
quam alioquovis vel potius mutuo Sumptu Congregata
tam in funebralia pfati Eius Parentis disven
didisse et pro Eisq pecuniam percepto Erro
gasse nonnulla vero Eiq S. Kotarski Tribuisse
Equum sine Maaq Consensu per Jpri accepto
Causa Jpri per lupos devoratum Esse in variasq
Jpri et oto Eius Parentis necessitates vertes pro
prias appignorasse et non nisi stante Pœq
Connubio recuperatas Esse per absq Maaq
Maritum Edificia in Sorte Br Zakrzewka
Jpri hæredito reparasse et vix non omnia de
nova radice Edificasse Insemniationes in
Eamq Sortem Importasse attamen Jdq S. Kotar
ski non Bonificatis pmissis apprehensa in
possessionem sui pallegata Sorte Br Zakrzewska
occupatisq rebus post oto Jpri Parentem decedito
absq maaq maritum pro Extradione Eadq
Trno suo pro Jnq Tribus Plocq hic in Plocko
Celebraq vexatione Comitare psumit et Jnpro

assum

cessum involvere conatur. Quare Maam Cernens
et absque suum Maritum per promissa injuriatos
de vindicatione suarum pretensionum atque Irrogandae
super Jno pro Indebita vexa pecunia Maatur.
Felicyanna z Siecinskich Kozierowska
Piotr Kozierowski

Suscepta Maa ex parte Comparitione Per
Illmi Rndmi Gregorij Gostkowski Cano
nici Cathedralis Plocen. Cons. Gsi Casi
mir Mieszkowski et Antonium Mito
drowski ratione per Ipsos Trno suo
pro Judicij Terribus Plocen. in Plocko
pro Cellitrandi respectu Cujusdam
Summae Mille Ducentorum Octuaginta
Trium Florenorum Polt. nunquam per
se Maam pdicto G. Mieszkowski
debitae Instituto Maam indebite
aggravationis ac pdictae Summae
per eundem G. Mieszkowski pdicto Gso
Mitodrowski Nullis ter transfusionis
de Indebita Itaque sui Maam eodem
Trno aggravatione atque decernenda
Ipsi Incompetenti Actione facta quae
dabitur in forma Latior.
X Gregor Gostkowski

Per Illmi Rndmus Gregorius Gostkowski
Canonicus Cathedralis Plocen. Ecclesiae
in Sonsk Lettae Praepositus Sanus
pollens RR. Quia Ipse Illmum Rndum
Joannem seu Alterius Nnis Bur
ski Episcopi Ecclesiae Lenscen. Vicar.
um in Suum Vero Nomen ac Splen
Plentem eligit Constituit Inscribit
ac Solenniter Ordinat dans et Conce
dens Ejusdem Spli Plenti suo Plenariam
facultatem et omnimodam absolu
tamque potestatem Decimam pecuniar.
am

am tum Censui ac Provisionis a
Summis Pdictae Ecclesiae seu Prae
positis Inscriptis provenien ac re
tentas a quo interierit recipiendi
et recuperandi de receptis nne
rentis quietandi quodsi persolu
tae non fuerint Processus insti
tuendi Institutos ad finalem Juris
gradum deducendi Decreta susci
piendi a Contrarijs Motionem
Interponendi Juramenta attentan
di Executiones Urgendi Maonis
Interponendi Rigores Decretorum
extendendi Alios Plentes in locum
sui quo ad promovendas Causas
substituendi Ceteraq Munia vel
Etenim ac Splem Plentem Con
cernen debito Legis tractu et ordi
ne pagendi et exequendi Promit
tens et Inscribens se Idq Perillustris
Rndmus Rnus quidquid p Pdi
ctum Splem Plentem suum Actum
gestum Constitutumve fuerit
p ratho grato firmo ac Valido
Susceptum et in Nihilo Contra
dictum fore Idq sub Damnis
Irribus pro quibus Ubiquero
spondebit sup cum Posteris

X. Gregor Gostkowski mp

Videat hoc loco Maao Expli Comparione D. Anto
nij Kubowski suo et D. Thomae Kubowski fratris
sui nne Conq Prlem Rndmum Albertum Ubysz
Canum Collegiatae rptu Circum stantiam in Eadem
Maone expressam facta p ut Copia extat Jnp ducti

Antoni Kubowski d.

Ns D. Franciscus Czaplinski nne et Ex Spli Commisso JM.
Onuphrij Bromirski Capnei Plocen Ord. S. Stanislai

Equites

Equitis solenniter coram Eisq. actis in et Coy M. Theo-
dorum Sokolnicki Tribunal Plocen. Bnis Sokolnicky he-
redem Dnum tum ~~LL~~ Nlem Franciscum Karwowski
administratorem nec non LL. Alexium Galicki
Joannem Cholewa Casimir Kaczmarczyk Valentinum
Sutorem Ludovicum et Andream de Bnis Sokolni-
ki Subditos maatus est Jnko Quia Jd M. Sokolnicki
in avulsionem fundor ad Bna Przedborz spectan
procedendo possessionemq quasimode intermediam
et pacificam sibi usurpando primo fossas per fun-
dos ad Bna Przedborz spectan fodere, scopulosq
binos ut visio ostsa testat hominibus sui disse-
cere et dissipare privata sua authe curavit, vero
et nunc stante possessione absq Jm. Principalis
Inventaria sua in prata et agros Bnis Przedborz nulli
quaestioni subiecti hominibus suis subditis violen-
ter impellere permittit dum itaq Eadem Inventaria di-
spensante lege ex damnis ad forestam Regiam abacta
fuerant praefati subditi de Bnis Sokolniki super
invadentes fundum Bnis Przedborz subditos Przedbo-
nenses infestarunt licitamq abactionem Inventarior
denegare voluerunt variasq violentias contumelias
et lesiones inquisitionibus deducendas peregerunt, suumq
Maiorem ac Eisdem Bnis Przedborz administratorem contem-
ptuarunt quare maam nne absq Jm. Principalis
sui rne praemissor tum prospiciendae ~~integritati et~~ secu-
ritati interruptae fundor ac prator ad Bna Przedborz
spectan possessionis Jtem Jterq adhaerendae autorion
bus Querelis maatur ac provatur melioraoni Eiusdem
maoris in minimo non derogando

Franciszek Czaplon Wicp

Suscepta Provad Exprti Comparione S. Pauli Kurowski
suo et S. Mathiae Kurowski Parentis sui nne Conc
MM. Theressiam Jarzynianka ob M. Alberti ubysz
Subjudicis Trnis Plocen. Relliduam Matrem Sta-
nislaum et Franciscum filios ubysze ~~nne~~
Dnos atq Subditos de Bnis Bonisław et Kuchary.

rne per Jpm Damnor Plurimor in frumentis
et pratis Inventarijs suis Illaonis per Subdi
tos Inventarior absq Parentis proprior ad fo
restam abagere Psumptionis, per Dnos ad
requisiones Maaq Eorq Inventarior nolle ex
ferestaonis, circa Eanq factam requisionem
Proaq per M. Stanislaum Ubysz Lessionis
postposionis tum aliar Injuriar facta que
dabit Informa latior. e ex liberis Pasaui.

Paweł Kurdowski
Pro

Suscepta Maao Exprli Comparione S. Francisci
Czaplinski olim Ciliani Filij suor et SS. Alberti et Luce
Czaplinskich fratrum suor prnor rne Cum S. Casimir
Krasewski rne per Jpm Summae Quadringentor Septua
ginta Quatuor flor Pol decro Judicij Trnis Ploc
in Plonsko die Tertia Mensis 9bris Ao 1781. Jpm
Pdicto Maaq Parentem ex una et Jpm Pte ex altera
prolato cum poenis prima licita septem altera
in Sublaonem Centrum Semplici Quatuor decem
Marcar Pol Adjudicatae et In Trno per supra
serum decretum [illegible] non persolutae Exolve
re non Curatio nis de cuius Summae ac Poenar
vindicaone tunq Irrogaunq in Sublaonem pro
cessus poenis facta que dabit Informa la
tior

Franciszek Czaplinski
Pro

Suscepta Maao Exprli Comparione S. Antonij Bru
dzinski cum S. Petrum Głodowski rne per Jpm
Trnis suis pro Jure Trnibus Ploc [illegible]
rptu Cptenne solutionis cuiusq Summae Centum
Tyn vexatorie institutis Injuste Concitaonis
inlitisq Expensas frustraneas Inductionis
de Irrogaunq super Jpso poenis facta que dabit
Informa latior.

Antoni Brudzinski

Suscepta Prvao Ex pti Companione S. Simonis Rudowski Cum S. Joannes Wolinski rne per Ipsum sui Prvay Domum Famati Kraciowski Civis Sepriem invitam nulla ad ~~me~~ Prvay habita Pretensione nec data quae per Prvay Occasione Prvay pugna ad Jacem aliquot vicibus percussionibus Colaphisaonis tunc tem peris Prvay laesionis postpositionis verbis Judicem affectionis tum aliarum Injuriarum facta quaedam bit Informa latior.

Szymon Rudowski mp

Suscepta Mao ex pti Compaone G. Michaelis Rapacki Cum G. Franciscum Margrabski Pontic Thesauri Rnae Custodem rnae per Ipsum formato sibi respectu quadam Violentiae acsi per Maam quodnunqm probabit pactum pro textu primitus ad Judm Trre Plocen indebite sui Maam Comitationis et ad quasdam violentias cum G. Zakrzewski implicationis, ac dein non expectata in Judicio Eodem Trri Plocen Causae ejusdem decisione sui Maam pro Commissione Thesauri Rnae Trnae sup vocationis Abidem Condemnationis sup se Maam Illegaliter obtentionis, in Lites Expensas sui Maam Inductionis per id Maam injuriationis de Indebita itaq sui Maam vexa et Processu aggravatione Nullitateq Condemnationis sup se Maam obtentae atq Irrogandis sup Ipso poenis facta quae dabit in forma Latior.

Rapacki mp

Videat hoc loco Mao Ex pti Companione S. Joannis Maciowski mre M. Josephi Kolinski Tribuni Racionis cum Splen Venceslaum Weyzenkop pro decernendo

penis ripta Trnd pro Comissione Economica The
sauri Rmi Indebite Cavitaonis facta quod Copia
extat Inductis

Actum in Castro Plocen Fa 5ta
post Fm S. Mathei Apli
pxa scilicet die 23 Mensis
Ubris A. D. 1784to

Videatur hoc loco Relatio Extradite
Citationis pro Judicijs Terribus Plocen
ex parte JM. Wakowski Succame
rarij Pissogrodien Cons Conventum
Plocen Ord. Benedicti ad Praesens in Put
tusk existens per MRGP. Valentinum
Piasecki de Matawies Authum
et Juratt recognita Prout Copia Eadem
extat in Productis

Suscepta Mao ex prli Compaone Gs Ma
thiae Wiedrowski Cons Gsa Catharinam
de Draminskie olim Gsi Josephi Biel
kowski Relictam Centum Viduam Ma
trem et Victoriam Gs Mathei Bielko
wski Centum atq Eoam Virginem Jun
ptam Filias Bielkowskie atq Eundem
mit Gs Mathaeum Bilkowski Mari
tum ratione per Ipsos Summar
Infraseran pretnae Viginti Aureor
Hungaricalium ad Scriptum Ma
nuale de data Epi in Smardzewo
die 22 Junij Anno 1774 per olim
supraseram Gs Josephum Bilko
wski Ipsor Maritum et Parentem
a se Maan Mutuo Contracte Alte
rius Quindecim Aureor Hungari
calt ad Scriptum Scriptum Ma
nuale per Eundem Gs Bilkowski
Ipsor Maritum et Parentem a
Maan Concredite Utrarq super Certis

Agris in Bonis Smardzewo Sittis
sibi Maan Modo Obligatorio assi
curatam non exolutionis Quinimo
praedictorum Agrorum in Obligationem insu
praxeris Summis per olim Mentio
natum G. Bitkowski Ipsorum Mar
tum et Parentem sibi Maan dimis
sorum in Possessionem apprehensio
nis Exinde Maan damnificatio
nis de Quarum Summarum Una
cum Provisionibus Vindicationis fa
cta quae dabit in forma Latior.
Maciey Wiedrowski rt

Suscepta Protestatio ex parte Compari
tionis G. Mathiae Wiedrowski cum
Gen Joannem et Andream Przed
pelskie ratione per Ipsos In Una
Villa Lesum Provin Commanendo
Damnorum permultorum in frumen
tis Inventariis sui deliberate et
ad Impulsis sibi Provin allatio
nis frumentorum deliberate Ejusdem
Inventarii sui Compabulationis
suis fructiferae Provin propriae
Nullis de Damnis Concessionis
pedis Ejusdem deliberate fractionis
Insuper Provin per Gen Joannem
Przedpelski cuique Lesionis diffa
mationis honoris Prostitutionis
Exendi Metae Legis transgressio
nis ac aliarum Imperiarum et Pretensi
onum facta quae dabit in forma
Latior Maciey Wiedrowski rt

G. Nicolaus Woyniechowski Samus pelter
LL Quia Ipsi Gen Bartholomaeum
Gutowski Paulum Sulkowski Dismam
Cieklinski in suos veros Atmos ac Splis
Plentis eligit constituit inscribit ac so
lenniter ordinat dans et Concedens Ejusdem
Splibus Plentibus sui plenariam

facultatem et omnimodam absolutamq
potestatem causas suas judiciarias quaeter
omnes et singulas in omni judicio
vel officio Sanctae Majoris minoris sub
sellij cum quibuscunque personis et
occasione quaevis intervenientia tam
ex actoratu quam reatu vertendi et agitan
das tuendi defendendi promovendi
processus instituendi institutos ad fi
nalem juris gradum deducendi de
creta suscipiendi a contrarijs mo
tionem interponendi juramenta attes
tandi executiones urgendi Marcas
Decretis quibusvis sibi recognoscen
adjudicatas et adjudicandas a quo ju
tererit levandi de levatis nunc rentis
quietandi Mandatis cum publica
tionibus in terminis satisfactorijs in
terponendi condemnationibus ex
parte sui rentis in quovis judicio
super quocunque obtentis et obtinen
dis cui competerit negotiumq cau
sae poposcerit obiciendi et a loco
standi arcendi et amovendi Mar
cas in constitutionem loci standi ad
judicandas percipiendi alios plentes in
locum sui quo ad promovendas cau
sas substituendi ceteraq munia veros
ac ipsos plentes concernentia
debito legis tractu et ordine pagendi
et exequendi promittens et interbens se
id recognoscens quidquid per dictos
ipsos plentes suos actum gestum con
stitutumve fuerit pro ratho grato fir
mo ac valido susceptum et in nihi
lo contradictum fore idq sub damnis
terribus pro quibus ubique respon
debit sub cum posteris.

Mikołay Wojciechowski

Videatur hoc loco copia Mandati ex parte
Gen. Nicolai Wojciechowski nunc et ex speciali

Commisso M. Robert. Kampenhauzen Vice Palatini Terrae Dobrinen. Cons. G. Joannem Waribski Jdq. de Impossibili exolutione Summae in Vim Pltij B. S. Pruszkowo Wiewikla cum Attinen. pvenien. tum recuperatione Inventarior. Prout Copia Eadem extat in Productis.

Mikołay Woyciechowski mpp

Suscepta Maa. ex prte Comparitione G. Nicolai Woyciechowski Jdq. De Melioratione Decreti Judicij Officij Pcen. Die 19 Mensis Julij Anno Pcen. Inter se Maam ab Una et G. Mathiam Starorypinski parte ab altera gravaminose cum Summa Injuria Maam prolati Juramentum Ipsi Injungen. subsistere ex rationibus futuro in Trno Trni exprimendis non valentis tum respectu sui Maam per Eundem Gnum Starorypinski Maoni sua Coram Actis Officij Pcen. Die 26ta Mensis Aprilis Anno Pcen. Cons. se Maam Interposita Indebite Circumscriptionis de Cujus Maoris Lesive ex Actis Pcen. subsequenda eliminatione ac Inrogandis sup. Ipso Mentis Legis Incubitis poenis facta quae Dabit in forma Latior.

Mikołay Woyciechowski mpp

G. Nicolaus Woyciechowski mne Et Ex Comisso M. Roberti Kampenhauzen Vice Palatini Terrae Dobrinen. maatus Est Gnus G. Cuiuscis mnis Saybowski idq. in Eo Quia Ipse licet si cum M. Maam prte in certam Conventionem inviverit tamen Ecionibus suis tam Prtem Rndmum Michaelem Mdzewski archidiaconum Dobrinen. qm M. sui Maam prtem aggravare non desinit Quare Maam de Detentione ac Robore Ejusd. Jnrt Eundem G. Saybowski ac sui maam Prtem Jnstie

Conventionis

Conventionis qm solemnissime maatur Salva Eiusdem
Maoris melioraone Clarificaone sibi reservata.

Mikołay Woyniechowski

Actum in Cro Plocen. Tra Cta post Fm
S. Mathei apli proxa scilicet Die
24. Mensis 7bris ad 1784.

M. Franciscus Gadomski Pincerna Bełsen. sanus pltes
RR. Quia Jne P. Stanislaum Przedpełski Camerarium
Trrend. Plocen. in suum ver. et Splend. Pltem Eligit Con-
stituit Inscribit ac Solemniter ordinat Dam. et Concedens
Eius Spo Spli Pltti plenariam facultatem et Omni
more absolutamq potestatem Causas suas Judiciarias
gltes Omnes et Singulas in Omni Judicio vel Officio
Rnis majoris minorisve Subsellij cum quibuscunque
prim. et Occasione quarum Intervenientiar tam Ex acto
ratu qm reatu vertenq et agitanq tuendi defendendi pro
movendi processus Instituendi Instituti ad finalem Ju
ris gradum deducendi Decra Suscipiendi a Contra
rijs motiones Interponendi Justa attentandi Executiones
urgendi Condemnaonibus ee Pte Recognoscenq su-
perquocunq obtenti et obtinenq obiciendi et a loco
standi arcendi penas Judiciarias ac Marcas nec
non Summas se Recognoscenq Decris quibuscunq
adjudicati et adjudicanq levandi et percipiendi
de levatis mre Recognoscenq Quietandi quod si perso
lutae non fuerint Rigores Decrorum Extendendi ma
niones Cum publicaonibus Interponendi Compla
nationes cum quo Interesse mre Recognoscenq inciu
di et Easq actis authis Roborandi alios Pltis
quo ad promovendas Causas in locum sui Substi
tuendi Ceteraq munia ver. et Splen. Pltem
Concernenq debito Legis tractu et Ordine peragen
di Et Exequendi promittens et Inscribens se Jnq
quovis modo Concernenq

Rem

Rem quidquid per Eunq Pltem actum et Constitutum fuerit pro firmo et valido susceptum et in nihilo contradictum fore quam quinq Pltiam ad Triennium Integrum Duratum vult ac prae sen declarat Pre sua Rgiae praemissa firmam.

Franciszek Gadomski

S. Casimirus Bronowski in et Cum S.S. Gaspar Brudnicki et Catharinam Zgierniczka Conjugum Ignatium et Simonem Żółtowskie in actum est ex Eo. Quia licet si praefatus S. Brudnicki in vim Quotae Quadragesimalis unius flor. grossor. Decem Pol. Ipsis Decro Condicti in fundo Br. Zgierniczce parva prolato et actis praeq. oblatuato adjudicatae in Trno per Locum Decrum praefixo a se Maam Quotam Octodecim f.P. ad manus sui levaverit in post vero similem Quotam perceperit restam vero Quotam circa Subsequam Quietationem suam Maam Eius S. Brudnicki exolvere se se declaraverit attamen loco Subsequae Quietationis Condemnationem circa mationem factam super Maam nunc aliud obtinere praesumpsit et hac in Circumstantia omnes se Maam Trno pro Jus Trnibus Plocen in Sejmie Celebrandae rsptu persolutionis Eiusdem quotae ac pro decernendae in Sublationem processus poenis Concitare praesumunt in litisq. Expensas Inducere Conantur de Decernendae Itaq. in actoratu Ipsi Incompetenti actione tumq. Cassatione Condemnationis illegaliter subsecutae nec non in rogandae poenis maam offerendae se restam Quotam circa recognoscendae Quietationem Exolutur.

Kazmierz Bronowski

ns. G. Josephus Rodkiewicz mne et Ex Comisso MM. Thomae
Joannis Julij Theodorae Rosae et Josephae minorennium
Cisowskich et MM. Ludovici Bernardi Koziebrodzki sub
judicis Joannis Mazowiecki vice notarij Trium
Dobrinae Autor maatus est ex eo Livia Jud. Maag.
Prtes Jnsistendo Traditioni in fundo Bn Sławę
cino Die 28. Junij Ao Curraz per offm Burgrle
Crac. Ploczy pro re Maag. Pilium expeditae et
actis praez. Die 22. Julij Ao praez. Oblatae
per S. Antonium Dobrski Possessionem dictor
Bn Sławęcino Traditione praedicta peractor pa
cifice ad mentem legis Continuarunt et Explevere
runt de Diligentiaq. in praemissis maatus
Josef Rodkiewicz

Suscepta Mao ex prte Comparitioni
J. Adami Dunin Mierzynski Clen
Perillrem Rndmum Ludovicum Kucz
kowski Canonicum Cathedralem Vla
distaviensem Dnum et Wtem Micha
elem Przedpełski Sanctuarij in Lag
litti Administratorem rationis
per Ipsos et quidem per Suprascrum
Rndmum Kuczkowski Canonicum
Cathedralem Vladislaviensem Ecclesiae
Lagensis Praepositum Nec Subdi
tae de Sanctuario suo In Commu
tionem pro Lsa Helena Lasku
wna de Bonis Psary Subdita
per Maam ac Absent Contem in
Connubium Lso Laurentio de
praedicto Sanctuario subdito Con
cessa sibi Maam velle extraditio
nis Nec Taxae pro eadem Subdita
ad Mentem Legis velle perso
lutionis Jam vero per praedictum
Wtem Przedpełski administra
torem Lsi Simonis Adolescen
tis suo et Contes suae nomine

per se Mag.ᵐ et Absen. Centum ela-
ctati Servitia apud Mag.ᵐ Obtan-
tis post perceptum a se Mag.ᵐ per
Eund. Lsum Simonem in Vim Servi-
tiorum in Subsequens Annum per
Ipsum Assumptorum Authoramentum
modicissima Servitijs apud Mag.ᵐ
susceptis Avocationis Ejusd. Lsi
Simonis Adolescentis ad Requisitio-
nem Mag.ᵐ tam ad Dominum quam
administratorem extradere negli-
ctionis Exinde Mag.ᵐ damnifi-
cationis de Cujus Subditae Sibi
Mag.ᵐ et Absen. Centi de San-
ctuario extradi debitae Vindica-
tione facta quae dabit in forma
Latior. Factam Adam Dunin Mieczynski

Suscepta Mag.ᵐ ex parte Compaeni G. Petri
Witeski suo et Gen. Theresiae de Tarskie
primi olim G. Josephi Kowiecki 2di olim
G. Thomae Brzechowski 3dij ad praesens
Voti Centis Suae tum Casimiri Lugowski
Cujusvis nnis Bojanowski Andreae ~~Kar-~~
~~wow~~ et Josephi Karwowskich et Alior.
Successor. olim Suprascripti G. Thomae
Brzechowski nnis Cen. Gen. Thomam
Rzepotarski et Mariannam Invicem
Conjuges et Agnethem Virginem In-
nuptam Swięcickie Joannem Jacobum
Augustinum Theodor. ac Michaelem
Wadratowskie Adamum Rzepotarski
Paulum Czachorowski tum Andream
Wadratowski Jacobum ~~Kłosin~~ Ber-
nardum et Joannem Kłosinskie
et Alios tractu Causae Specificandos
ratione per Ipsos Fundor. Certor. Sup.
Bonis Przeradz Minor Sitt. per olim
Suprascriptum G. Thomam Brzechowski
Jure hereditario ~~praesentor~~ ab olim Gen.

Paulo Swięcicki quaesitor Juri advita
litio Maan Centis Subjector Decro
Condrli in Fundo Br eodem Przeradz
Parva Inter se Maan et absen ab
Una et Ipsos atq Alios parte ab
altera prolato sibi Maan et absen
Vindicari Pcommissor per Ipsos ne
scitur quo Jure possessor sibi Maan
Nolle dimissionis quinimo eodem
in Possessione sua tentionis Usus
fructus et Proventus Ex Ejusd Fundis
perceptionis Insuper Documentor
quorumvis ad Sortes Br eodem Prze
radz Parva per olim supraserum
G. Thomam Brzechowski ab Olim
supraserto G. Paulo Swięcicki Ipsor
Antecessori quaesitt spectan apud
Ipsos existen extradere non Cura
tionis Exinde Maan et absen
damnificationis de quor Fundor
Una cum dando de perceptis Pro
ventibus Calculo Vindicatione tum
injungenda Documentor ad Sortes
Easd spectan extraditione facta
quae dabitur in forma Latior.
Piotr Witeski rt

MRGP. Casimirus Traczyk de Mocho
wo Authus et

Actum in Castro Plocensi
Sabbo post Fm S. Mathaei
Apostoli proxo scilicet die
25ta Mensis Ubris Anno
Dni 1784to.

MRGP. Casimirus Traczyk de Mo
chowo Authus et Juratus palam
roit Zeua Ipsi habitis secum WW.
Stanislao Lukowski et Thoma

Malanowski Gratia Evidentioris Testi
monij sibi adhibitis ex requisitione
Officiosa G. Mathaei Kowalewski
fuit in Bonis Zołtowo Magna die
hesterna Actum hunc praecedenti
et ibidem Condescendens apud G. Petrum
Jezdzinski Vaccas binas tum res
Mobiles Varia in forma et specie
existentes Gnosi Stephani Mieczniko
wski proprias apud praedictum Gnum
Jezdzinski reperibiles ex rationibus
Futuro in Trno Trni exprimendis
praevenit Arestavit et de detentione
ad decisionem Instituendae Causae
Monuit de quo praesens Idem Mlis
fecit Relationem cum Protestatio
ne ex prte Comparitione Ejusdem
G. Mathaei Kowalewski cum Su
pradictum Gnum Stephanum Mie
cznikowski ratione per Ipsum Equi
Proanum proprij Valoris Octo Aure
orum Hungaricalium ex Campis
Bra Zołtowo Magna Violentimo
do Interceptionis, et nescitur ubinam
cum eodem Equo Migrationis Insuper
Comminationum Variarum in Oppres
sionem sui Protestantis Multis in
locis et Coram Varijs Nobilibus
propallationis Exinde Metae Legis
transgressionis ac Aliarum Injuriarum
et praetensionum facta quae dabitur
in forma Latiori Mateusz Kowalewski etc

Suscepta Proatio ex prte Compaeni G. Stani
slai Łukowski suo et G.G. Barbarae
de Malanowskie olim Gnosi Joannis
Łukowski Relictae Contis Viduae Ma
tris

tris atq Pauli Łukowski Fratris Ger
mani suorum Nnis Cum G.G. Adamum
Zglenicki Parentem et Martinum
ac Laurentium ~~Filios~~ atq Victori
am Virginem Innuptam Filios et
Filiam Zglenickie ratione per Ipsos
Concepto quodam Cum se Protestan
et absent Matrem et Fratrem Inju
sto Odio Protestan et absent saepe
saepius Multis in locis Coram Va
rijs Personis Inique Laesionis diffa
mationis honoris ac bonae famae
denigrationis Irrealium Nunquam
probandorum Obiectionis Insuper per
Parentem pro Extructione holo
dij per Protestan Ipsi peracta Nul
lius recompensae sibi Prouan
velle Petitionis Exinde Mere Li
gis transgressionis ac Aliarum Injuri
arum et Pretensionum facta quae dabi
tur in forma Latior
Stanisław Łukowski rt

Suscepta Mao una Cum Protestatione ex
prti Comparitione G.

Suscepta Prouao Ex prti Comparione S. Nicolaj Kozie
rowski Cum SS Joannem Smolinski et Mathiam Bo
rowski nne per Ipsi sui Prouan in Domo S. Bartholo
miei Kozierowski Commorans nulla exme superin
vadendo Domum Eiusdem S. Bartholomei Kozierowski
Intestaonis oppressionis Laesionis diffamaonis per
S. Borowski discedendo in Equo per villam Prouan
in Lerthophorio suo adstans post positionis verbis
Indecens affectionis conuitere omnino Conationis
Equi Prouan proprij nullis de damnis ad forestam
abagere Presumptionis Eiusdem Equi per Binos Dies
in foresta fame maceraonis Prouan Extraditionem
Equi expedens Intestaonis Irrealium obiectionis

Eri bratam

Evibratam frameam in manibus Tenentes in Du
ellum lege vetitum provocationis denique per S. Smo
linski non Edita sibi Maiorum Cione nec facta de hac
notitia Condemnationis super maiorum subreptitie
obtinere presumptionis de Cuius Cassatione tum
Irrogatione pro missis distinctis penis facta quae da
bit Informalatior. Mikołay Kozierowski

Suscepta Maiorum Ex parte Comparitione S. Ignatij Pin
towski Conv. SS. Thomam Sielski et Jacobum
Uminski ac Martiannam Sielska Juniorem Conges
rne per Ipsos et quoque S. Thomam Sielski uni tem
pore non pridem praeterito unius paris Boum La
beratilium de Nocte ex foresta sine maiorum Sectu
et Consensu acceptionis iam vero per utrosque Eumque
S. Sielski et Martiannam de Sielskie Uminska
fratrem et Sororem gnos Eodem Boum in oppido
Sepre Judicis discendere presumptionis Exin
de maiorum injuriationis de Vindicatione itaque Eodem
Boum una cum bonificatione Carentiae Labori
facta quae dabit Informalatior. Primum suum.
Ignacy Pinkowski

NB. Suscepta Maiorum Ex parte Comparitione N. Josephi Zakrzewski
nne et Ex Comisso M. Alberti Pininski Dapiferi Cremenecensis
et vice Capitanei Crucis Lucoriensis antecedenti et S. Joannis Zurowski
C. T. Visogr. moderni Bri Karsy haeredum idque de Nullitate
ac Cassatione attestans in summario Documentorum per
S. Ignatium Strachocki Bl. Plocensis sub tractu Judiciorum
Trium Plocensis in Plonsko Die 2da Mensis Junij Ao
Currentis Censendo adnotatis Transactionibus authis Contra
riam suspitioni ~~[illegible]~~ cuiusdam ut ex Documentis ~~[illegible]~~ apparet
subjectum tum aliarum Transactionum summum pro judi
cium maiorum Pribus Inferens nec non Maiorum Ao
1743 cum Recessu a Substantia per ad M. Paulum Pinin
ski Interpositae adhaerendo anterioribus maioribus Maiorum
quae facta dabit Informalatior.
Jozef Zakrzewski

Actum in Cro Plocen. Tra 2da ante
Fm S. Michaelis archli proxa sili
cet Die 27. Mensis 7bris A.D. 1784.

Videat hoc loco Maao Exprli Comparione S. Antonij
Godlewski mne et Ex Comisso Jm. maximiliani Bruno
nis Comitis Jn Moy kowy Sierakowski Castellani Plocen.
Tribunalis Rni mareschalci ordinum Rni Equitis cum
M. Zakrzewski Judicem Terrae Brestien. Cujaviae Dnum
tum SS. Osinski Piotrowski famulos atq LL. Petrum
et franciscum de Bnis mostek subditos idq respe
ctu per Eosdem famulos et subditos Bn Wierzbia
superinequitationis et Jlnae violentiae peractionis
facta prout Copia extat Jnproductis Antt Godlewski

Videat hoc loco Relao Editae Cioni ex parte Jac. Jo
sephi Rodziszewski Praepositi Sieprcen. cum JJmcis
Capnicis atq Conventum Sieprcen. virginum moniali
um Ord. S. Benedicti p Jeum Tribunalis Rni Petricoviensis
per MRSP. Martinum Bieri de Babec Wiąnczanky
authum et Jurato Rnita prout Copia Extat in productis

Suscepta Proao Exprli Comparione S. Josephi Chmie
linski Bonor. mochowa Economi suo et M. Theophili
Zołtowski Venatoris Raciązien. Eorde Bn Mocho
wa haeredis Dni sui atq H. Josephi Chilinski de
pdicto Bnis Rhedarij mne Cum M. Michaelem
Stumiecki Capnicum Dobrinen. rne per Jm Convo
cato Suprarem H. Chilinski ad Ba sua Zora
wino nulla ad Jm habita rne hominibus suis Eiusdem
H. Chilinski in terram prostrare et funibus
ad id praeparatis Castigare mandatis Concussio
num et Signor. in obductione Coram actis
pdem facta specificato Inflictionis Caura
tionis Exinde mae tae Legis transgressio
nis facta quaedabit Jnformatior
Jo Chmielinski

S. Antonius Dobrski maatus est In et Cum S. Jose-
phum Rudowski ex eo quia Ipse non Edita sibi
maaum Cione Condemnaonem in Jure Trib. Plo
cu in anteacta Cadentia in Plonisko post Fm
Sctme et Individue Trinitatis ao Praeu Cele
bratis obtinere praesumpsit respectu itaq sub re
ptitie obtentae Condemnaonis Illegitimitati
atq Cassaone Eiusdem a prima notitia habita
maatur.

Antoni Dobrski mp

NS Suscepta Maao Ex pti Comparione S. Antonij Dobr-
ski mne Et Ex Spli Comisso M. Andreae Dobrski
notarij Circa Srenem Terne Zawskrzey cum S. Jose
phum Osiecki mne per Ipm quotar tam pro ado
ribus varij grani licitato modo accepto pueniam qm
Subditis Eius simili modo Concessis et in Summa
necessitate Communicatis debitarum per Smq Osiecki ad So
lucionem tam ex re sui qm subditor spoponsar Jam
plus biennio Elapso ad Requisicionem tam Pbis
maaum qm annuar non persolucionis in super asser
~~Octodecem~~ Octodecem maaum pbis ppriar in
Bnis Ktahi relictar atq Vehiculae licitaone ave
pte nolle Extradicionis respectu quar pretensio
num ac aliar Regestro specificandar nunc peragi
tur maao quae etiam si opus fuerit dabitur la
tior

Antoni Dobrski mp

NS Suscepta Maao Ex pti Comparione Eiusdem ut supra
mne et Ex Comisso ut supra in et Cum SS. Catha
rinam de Zakrochie primi olim S. Mathaei Dobr-
ski Qdi ad praesem voti S. Michaelis Zaryba Con
sortem seu utroq Conjuges sortium Bnr Krasze
wa et aliorum Eo pertinentium anteactos possessores
rne per Ipm Imeminaonum Vernalium ad Nexum
Complanaonis sub die Sexta Aprilis Anni Praeu.

sub Tractu Condescensionis in fundo supraseriorum Bor
krasewo Jaczutky agitatae consone et Decreto Con-
dili Corroboratae praefringendo praedicto Complana
tionem in agris non bene Cultis et non puro
grano atque Totaliter reseminationis quinimo
plus Trecentorum Sulcorum vernalium non seminatorum
relictionis damnique non modici per id Causa
Extitionis reptu vindicandarum tam Inseminationum
quam aliarum fundi praetensionum Granarijque
stante Possessione SS. Zarembow Combusti licet
in parietibus extructi in Intrinsecis tamen ne
cessitatibus minime finiti supraseriorum tamen
tam Complanatione Integraliter finiri quam ver
baliter assecurati ac aliarum Injuriarum peractarum
facta quaedabitur Informalatio. Antoni Dobr

Suscepta Maiori Exprti Comparatione M. Martini
Radzicki Praefecti Exercituum Rmi suo et M. Mari
annae de Galenskie primi olim S. Josephi Ciołko
wski Camerarij Trnis Plocen. Ddi ad praesens voti
Cantis suae nne Conj SS. Josephum Antonium
Valentinum Caietanum fratres inter se primos
Rokickie Valentinum et Antonium Stuc Ro
kickie nne per Ipsum Summae Sexcentorum Sexagin
ta Duorum Zyn grossorum Quatuordecim Pol. ex Summa
maiori Mille Trecentorum Viginti Quatuor Zyn
grossorum Viginti Octo Pol. per olim S. Joannem
Antonium Galenski absque macu Cantis Paren
tem in Ejectionem Causae cum haeredibus et
Possessoribus Bor Gorzechowa erogata Registro
Conscripto et manu praelibati olim S. Galenski
Subscripto specificata in medietate praedicto S. S. Ro
kickie ad pacificandum Officium provenientem per
solvere non Curationis de huius Summae vindi
catione facta quaedabitur Informalatio

M. Radzicki

M. Martinus Radzicki

M. Martinus Radzicki Praefectus Exercituum Rmi
suo et SS. Josephi et Antonij Rokickich nne in et
Conj. S. Albertum Sulinski Instigatorem Judi
cij Trnis Dobrinen. maatus est Ex eo Quia Jus S.
Sulinski licet ~~bor~~ per belle sciverit poenas et Mar
cas per quosdis Judm pro Pte sui adjudicatas
per quemcunq. munus Instigoris gerens a partibus
recepta prnas non nisi MM. Judicum Judicia Ju
dicam Concernisse, motionem a Decreto Judicij
Trnis Dobrinen. nr M. Petrum Paprocki ab una
et se Maam ac absen. parte altera pro Pte Eiusdem
M. Paprocki favorabiliter prolato per Maam
et absen. interposita et per hocce Judm Trne Do
brinen. admissam extitisse, et non nisi Effugiendo
Juris litigia se maam et absen. cum pdicto M.
Paprocki Combinasse, attamen minime prae
missis Considerationis Oblitus pmissae Interpo
sitae motionis per Judm suum admissione sine
facta ad maam rptu persolutionis Semi Du
plicis Vadij Capitulis praedicto Decreto ad Erra
rium Judicij Trnis Dobrinen. adjudicati requi
sitione, nec etiam remonstrata a pdicto MM.
Judicibus pro Pte sui obtenta Cessione nunc
primum Trno pro Jure Trnibus Dobrinen. in Do
brzen Celebrandae rptu Exolutionis pmissae
poenae ex prna sui Instituto se Maam et absen.
Convitare praesumpsit Quare Maam ne per
huncce abusivum progressum injuriaretur de
decernendae Inactoratus Jpsi Incompetentiae actione
atq. Irrogandae super Ipso poenis maatus.

M. Radzicki

Videatur hoc Mandatum Exprti Comparione S.
Alberti Chyczewski suo et S. Michaelis Mitobędzki
C. T. Plocen. nne ~~dis~~ conj. S. Casimir Petrykowski
rptu decernendae super Eodem S. Petrykowski pro

ritiaone Transa per Maonem Transactionum in
rem Maaq super Sortes Br Szumanie rnitat
facta put Copia extat Inproducti.

Woyciech Chyrzewski m.

M.R.S.P. Thomas Szymanski de Osiek magna
Authus et Juratus palam rit Quia Ipse habit secum
NN. Alberto Bethowski et Eius mris Biedrzycki
In Evidentius Testimonium sibi adhibit Ex Re
quisione Ofsa S. Andreae Konarzewski fuit in
Bris Piaski Die 23. mensis et anni Curraq et Illud
Condescendens Pratum in longum perticis Tri
ginta in latum vero passibus Quinquaginta
ad Sortem Requiraq spectans per SS. Michaelem
Valentinum et Mathaeum Kawecki Confalcastrat
et fenum ex Eodem prato Intercepti vidit et de
bite Compexit de quo Ipse Illis fecit Relationem
cum Prouaone Expti Comparione Suprascripti S.
Andreae Konarzewski Requiraq cum Predicto SS. Mi
chaelem Valentinum et Mathaeum Kawecki rne
per Ipsi Prati ad Sortem Maaq spectanq
propria Authe Confalcastrare et fenum Interce
pere Presumptionis Siliginis hiemalis ex fun
do Decro Condili sibi prouaq agnito Collectio
nis in nonnullis agror ad fundos suos adjun
ctionis et Coaraonis Pallor propter obsignatio
nem Terrae Infixor ereptionis et alibi locatio
nis Prouaq saepissimis temporibus Kessarii
postpositionis Rixar Excitaonis facta
quae dabit Informa latior. tum aliar Inferior.

Andrzey Konarzewski m.

Ipse Illis ut supra palam rit Quia Ipse habit secum
NN. ~~Andrea~~ Valentino Chabowski et Alberto Bethowski in Evi
dentius Testimonium sibi adhibitis Ex Requisione

Ofsa

Offsa S. Ignatij Bromirski fuit in Bm Piarki Fra
Sta ante Fm S. Michaelis Archli ao Praeterito et Ignis
Condescendens pratum ex quo Currus fieri tres
Colligi possint per S. Michaelem Valentinum et
Mathiam Kawalkie Confalcantrat et fenum ex
Eius prato Intercepto vidit et delicte Compexit
de quo Praeses Ipse Mlis fecit Relaonem ad ser
Stu Requiram spectam

Suscepta Maad Expti Comparione M. Theresiae
de Kozłowskie primi ad S. Casimiri Kuskowski Zdi
ad praesens vti M. Joannis Podoski Separatae
Contis in assa S. Andreae Konarzewski cum
suo et S. Joannis Dziedzic Kuskowski filij
sui mae Cum S. Joannem Bronisz Kusko
wski rne per Ipm Silva ad Ba Kuskowo
Gnaty et Rycharcice Bogusendy seu potius
Sortem Maam et absam filij spectam Conti
nuis temporibus excisionis Pvam et absam
filij tam circa missa se se opponem Jm saepe
saepius bestiis post posio nis verbis Indecem
affectionis tumaliam Injuriat facta quae
dabit Informa latea Arbor ex.
Teresa z Kozłowskich Podoskar.
Andrzey Konarzewski

Suscepta Maao expti Comparione S. Ignatij Białło
skurski cum MM. Barbaram de Borowskie ad M. Ga
spari Zgłenicki Tribuni Sieprcam Relictum Contem vi
duam Matrem Franciscum et Joannem filios Zgłe
nickie Dnos tum N. Albertum Piątkowski Famulum
atq mlem Petrum Przybyłowicz de Bledzewo Au
thenticum rne per Ipm et quae Supraseros MM. Zgłe
nickie minime circumspectis sui Maam Juribus Poses
nec non SS Albertum Zgłenicki et Catharinam Czachowska Conges
sionem

sessionem Bonor. Romatowo Maan. intimam
nec etiam pacificatis summis se Maan. ex
Sorte dictor. Bonor. Romatowo vigore Cessionum
in rem Maan. rnitar. respiciens adhibitis supra
scris N. Piątkowski et Mli pdictae sortis per M.
franciscum Zgłenicki superinequitare de Eaq.
Maan. Expellere psumptionis nulloq. Jure in po
sessionem sui apprehensionis maan. circa Eam
expulsionem sese opponen. pugna percussionis
et in Terram protrusionis frumentor. per
Maan. Collector. totaliter occupaonis insuper
Intromissionis ad Eam Sortem nullo in fundamen
to juris licet impugnan. Maan. accipere psum
ptionis ~~exin~~ frumentor. ex Sorte maan. haeredit.
Subditis Tributor. ac etiam Subditae ad Maan.
spectan. non Extradionis denique per S. S. Zgłeni
chie Tradionis Eiusq. Sortis pro Pte sui non atten
tis maan. Juribus procuraonis exinde per Omnes
Maan. in juriaonis de decernen. itaq. super
ipsi poenis atq. Cassaone Tradionis Nec non in
dicaone pretensionum facta quae dabit in
formalatione supraseris famulo et mli rer. maan.
Eicere mandationis. A suo et M. Antonij Zgłenicki mne.

J. Białłoskórski mpp
Ilia

Recepta Maao Exprli Comparione S. Andreae Ko
narzewski suo et SS. Victoriae suae marianae S.
Josephi Siemiątkowski Helenae S. Nicodemi Karwo
wski Josephae virginis innuptae Soror. Jnr. se
gnar. Gutkowskich mne ac Suprascror. maritor.
conq. SS. Michaelem Parentem et Florianum
filium Brudzinskie mne per Jpm Equi frenificij
ac stagni per Jpm ob S. Antonio Gutkowski Extradi
Contum

et

et Restitui debitor in vita Eiusq. ob S. Antonij
Gutkowski ~~[illegible]~~ et absq. Contum fratris
non restitutor extradere non Curaonis de quor
vindicaone cum bonificaone Carentie laboris
facta quedabit Informalatior.
Andrzey Konarzewski rt.

Suscepta Maad exprli Comparione S. Andree Kona
rzewski Conq. SS. Albertum Parentem et Franci
scum filium Konarzewskie rne per Jpi et quiq.
filium Eque maaq. propria de nocte sine
maaq. Consensu ex stabulo accipere presumptio
nis sibi maaq. expernar iniciales respectu Eiusq.
Eque Quaestionis Causaonis per Parentem Justi
tie pro tali progressu non administrationis non
nisiq. post Imminey tres septimanas Eiusq. Eque
defectibus Infectae relegaonis Insuper per Eunq.
Parentem Equi Aureos hungq. octo et Ephiphij
Aureos hungq. binos valq. sibi maaq. restituere
non Curaonis neq. valoris persoluonis de huius
Injuriae cum bonificaone Carentie labor
vindicaone facta quedabit Informalatior.
Andrzey Konarzewski rt.

Suscepta Proad Exprli Comparione S. Joannis
Chyczewski suo et SS. Marianne de Dłużniewskie
Contis Leonardi et Stephani filior suor tum H.
Josephi Ovillatoris rne Conq. SS. Paulum Cyuri
ski et Brigittam Crachorowska Conqs Paren
tes Thomam et Evam Chyczewskie rne per Jpi
Pascuor liberor sibi Proaq. denegationis et
Ex Eiusq. Inventarior Proaq. et Ovium depulsio
~~[illegible]~~nis absq. Ovillatoris oppressionis Proaq.
et absq. laesionis postpositionis verbis In
~~[illegible]~~ Josephum Casimir et Joannem filios.

decq.

decem affectionis Irrealium obiectionis tum
per S. Cywinski Parentem arrepto baculo Proaum
Concutere Conaonis tum aliar Inpiri ad fa
cta quedabit Informalatur.
Jan Chyczewski st.

Suscepta Proao Expli Comparione S. Joannis
~~Gorzczynski~~ Chyczewski conq S. Franciscum
Gorzczynski me Inventarior Proaum ex liberi
Pascuis depulsionis nullaq prestita satisfa
ctione Proaum Ovillatori Ovium suar pasce
re mandaonis Ovillaris Campestris ex fundo
Proaum proprio Eversionis et Eiectionis Lesio
nis post positionis facta quedabit Infor
malatur.
Jan Chyczewski st.

Suscepta Proao Expli Comparione S. Laurentij Zgle
nicki conq S.S. Franciscum Uminski et Salomeam
Borowska Conges parentes Mariannam et The
resiam filias me per Ipm et quinq maritum
ac parentem sui Proaum via per villam Zegadty
tendeq eunq nulla ex me Infestaonis oppres
sionis pro Capillis arrepti pugnis Contusionis
Concussionis Concussionum inquisitione pbandar
Inflictionis per Pontes et filiar adhuc Ac
currenq Proaum Cambus Convitaonis tunc
temporis per omnes proaum Lesionis post po
sitionis verbis Indecem affectionis tum
aliar Inpiriad facta quedabit Informala
tiorq per Canes vestrum Distaccatione Causaonis
Wawrzeniec Zgleniski st.

Videat hoc loco Maad ex Pli Comparione S. Mi
chaelis Zolkarski suo et S.S. Kraszewskich amittar
suar me Conq S. Ludovicam de Milewskie ob S.
Thomae Kraszewski R.C. Viduam Stanislaum

Dlugotęcki

Dlugołęcki ac alias idq de melioratione Decimi Con
dolis in fundo Bdr Myszyno Liemski Jmci Maag
et absq ex una et Jmci Pte ex altera prolati
tunq rsptu irrogandar pro Causatione litis
Expensar pienar ac aliar Circumstantiar
facta put Copia extat Jnprodutis.

Michał Tokarski

Videatur hoc loco Relat Editae Cionis ex Pte S.
Rapacki Conq S. Margrabski p Commissione Eco
nomica Thesauri Rmi per MRS. Franciscum
Gawroński de Gulczewo Authum et Jurat
mita put Copia extat Jnprodutis.

Suscepta Maad ex pti Comparione M. Martini
Radzicki Praefecti Exercituum Rmi Br Roki
cia Possessoris Dni et L. Mathiei Rutkowski
de pdicto Bmis Rokicie Subditi et quiq Subdi
ti in assa Dni Conq Infidelem Salamon Jeko
wicz Judicem Plocen rne per Jmci Quotae Septem
Aureorum hungr per Jmci a Maag L. Rutkowski
ab Annis Decem ad Compactum verbale mu
tuo Contractae exolvere non Curaonis de cuius
Quotae Cum prisione vindicaone facta quae
dabit Jnformalatur.

M. Radzicki
Mateusz Rutkowski m. p.

Videantur hoc loco Maones ex pti Comparione M.
Valiani Grzybowski C. T. Zawskiey Quinque pri
ma quae conq S. S. Sigismundum Draminski et Marti
annam Pilchowska primi old S. Alberti Drozdo
wski Zdi ad praesens voti Jnsi cum Conges cum offe
rentia Solutionis Summae quae et Quanta Jmci ex Bmis
Drozdowo Pilchuty Concernerint Jam vero Cassa
tione Juris adiutatis pro re Jmci servien. altera vero
cum recessu a maonibus et Trmis conq S. Mathieum

Lisowski Bl. Plocen. interposito et ad Judicia Tribunalis
Rmi Petricoviensis instituto Tertia denique cum M. Igna-
tium Sampławski intuitu vindicationis Quotarum pro
Adoribus provenientium Quarta Demum cum JAR.
Jacobum Drozdowski Patruum Marianum olim
S. Valentini Drozdowski RCV. matrem Severi-
num Drozdowski filium et filiastrum in Causa
pertinente Exdivisionis Sortis Bri Drozdowa Ex-
tradicionis Documentorum atque Excipiendi Calculi
Quinta ad extremum cum M. Ignatium Sampła-
wski ryptu ~~maare ava Maay Circum~~ de-
cernendarum pienarum pro Circumscriptione
per Maonem honoris maay factae prout Copiae
extant in productis Fabian Grzybowski [illegible]

Actum in Cro Plocen. Fra 3tia pridie Fti
S. Michaelis archiliscili et Die 28va
Mensis 7bris ad 1784.

Suscepta Prvao Exprti Comparione S. Valentini Uminski
suo et S. Pauli Uminski filij sui nomine Gen. SS. Baltha-
sarum Dobrosielski et Cuiusvis nomis Gurinska Invi-
cem Conges. rne per Jpm non modo anteriori tempore per
maritum Prvam aliquot vicibus in via Publica atque Cam-
pis Infestationis Oppressionis verbis Indecens affe-
ctionis rixarum Excitationis verum et tempore non prudens
pretento absque Prvae filij per Campos pventi Oppres-
sionis per Contentum Baculo pgrandi Concutere Conatio-
nis tunc temporis gm saepe saepius Prvam et absque
filij per utrosque lesionis postpositionis in realium
Obiectionis tum aliarum Injuriarum et Oppressionum
Factaque edabit Informalatur. Lapidibus Iniectionis
Walenty Uminski [illegible]

Vidit hoc loco Relatio Extradit. Mandati pro Judi-
cijs Possessorialibus Rmi ex pti PP. Dobrowolskich
Cons. WW. et SS. Sikorski et Jędrzejewicz per
MRGP. Valentinum Michalak de Czerszewo
Authm. et Juratt. recognita Prout extat in Productis

Actum in Cro Plocen. Fra 4ta Jpso Die
Festi S. Michaelis archli scilicet Die
29. Mensis 7bris A.D. 1784to

Videat Loc loco maad expti Comparione Rndi Bartho
lomei Kortes cum JAR. Josephum Przedpelski Decanum
Sieprcen. idq de vindicatione Substantiae Mblis et Jmblis
fatis ob Rndi Dionisij Kortes maaij fratris dese
lictae per Jpm occupatae facta quod copia extat In
pdcutis

X. Bartholomeus Kortes mpp

M. Sigismundus Larocki Tribunus Plocen. sanus pltes
RR. Quia P. Stanislaum Wyszynski in suum vert et
Splen Pltem Eligit Constituit Inscribitque Solennitate
Ordinat Dans et Concedens Eius Suopltis plenariam
facultatem et omnimodam absolutamque potestatem Causas
suas Judiciarias gltes omnes et Singulas in omni Ju-
dicio vel Officio Rmi maioris minorisve Subsellij cum
quibuscunque prmis et Occasione quarum Intervenientium
tam ex Actoratu quam reatu vertentium et agitantium tuendi
defendendi promovendi processus instituendi Instituto
ad finalem Juris gradum deducendi Decreta Suscipiendi
a Contrarijs motiones Interponendi Justa attentandi
Executiones urgendi Summas quarumvis ex Bris Jurnaro
se Recognoscendi tam in vim bonificationis pretensio-
num quam alio quovis modo Concernentium tum Mar
cas et poenas Decretis quibuscunque adjudicatis vel adju
dicandis levandi delevatis nmne Recognoscendi quietandi
quod si per solitae non fuerint Rigores Decretorum Exten
dendi Maiores Cum publicationibus Interponendi Com
planationes Jncundi et Eosdem actis authis nmne Re
cognoscendi roborandi alios Pltes quoad promovendi
Causas in locum sui substituendi Ceteraque munia
vert et Splen Pltem Concernentium debito legis tractu et ordine
peragendi et Exequendi promittens et Inscribens
se Jdem Rem quid quid per Eumdem Pltem actum
et Constitutum fuerit pro firmo et valido Suscepturum
et In nihilo Contradicturum fore idque sub

Damnis Trium pro quibus ulti[illegible] [illegible] suis
Cum posteris. S. Lasocki.

M.R.S.P. Michael Zawadzki de Rempino Authus et
Juratus palam rit Quia Jme habitt secum NN. Francisco
Kowalewski et Thoma Zołtowski in Evidentiam Testimo
nium sibi adhibitt Ex Requisitione offsa S. Josephi Kowa
lewski fuit in Bnis Kowalewo Sule Skorupki et Bo
guszyce Die 9. Mensis et anni Currentis et Jhis Conde
scendens et equitis in Bnis Kowalewo ~~Skorupki~~ Sule Oci
mum Sulis hiemalibus Decem Stadio uno de integro,
Item Millium Sulis hiemalibus Octo in Bnis Ko
walewo Skorupki ex mandato Requirentis de messum
~~[illegible]~~ in longum Stadio uno simili ter de integro,
deni in Bnis Kowalewo Sule et Boguszyce Pra
tum ex quo Currus feni Duo Colligi possint simi
liter de integro Inventarijs SS. Joannis Lauren
tij Pauli et Thomae Kowalewskich Adami Tho
mae Andreae Rycharskich Thomae Wizdrinski
et Joannis Strusinski Compartis et depabulata Item
Silvam in Bnis Kowalewo Sule et Boguszyce
virgultis varij generis excretam ad Sortem re
quirentis spectantis sulis Ectivalibus Decem in lon
gum Stadio uno per Eosdem ut supra de integro
Excisam vidit et delicte Compexit de quo Prae
Jdem Mlis fecit Relationem cum Prouatione Expti
Comparione Suprascripti S. Josephi Kowalewski
Sortium Bnis Kowalewa Skorupkow Boguszy
cow et Sulow heredis et Possessoris cum praedicto
SS. Joannem Laurentium Paulum Thomam Fabia
num et Joannem Kowalewskie Adamum Thomam
et Andream Rycharskie Thomam Wizdrinski
et Joannem Strusinski rne per Jpi Damnor
Plurimor Jnfrumentis et Pratis Inventari
js suis consulto impulsis et Sine Curto de va
gam illationis frumentor in visione specifi
cator depastionis Silvae ad Sortem Prouam

spectantis

propria authe excindere et devastare presumptionis passuor liberor Provae denegationis et Ex Eiusd. Inventarior Provae depulsionis tum aliar Injuriar et Oppressionum facta quedabit Informalatior.

Jozef Kowalewski st.

Videatur hoc loco Maiori Expti Comparione S. Josephi Dłużniewski sortis Br Dłużniewa parva hieredis suo et alior Cohieredum suor nre Conq M. Theodor Sokolnicki Tribunae Plocen. ad rzptu Circumstantiar in Eadem Maione Expressar facta prout ~~orst~~ copia extat Inprodutis Jozef Dłużniewski st.

Suscepta Provao Expti Comparione G.G. Joannis Lukowski Andreae et Josephi Dłużniewskich atq Francisci Goszczyński Sortium Br Dłużniewo Parva hieredum et possessor suis et alior Eodem Br Dłużniewa Cohieredum et Compossessor suor nribus Conq G.G. Martianum ~~ka~~ et Albertum seu alterius nris Karwowskie Albertum Joannem et Martinum Dłużniewskie Blasium Bełkowski Josephum et Leonem Kierskie Br Kierz quovis modo possessores nre per Jpt transcendenq granitiem Bona Dłużniewo parva a Bris Kierz distinguenq Vilgultar in silva ad Ba Dłużniewo Parva spectanq sine Eodem Br Dłużniewa Parva hieredum et Possessor Consensu excindere ex Eadem silva ad Ba Kierz Evehere et predictam silvam devastare prout visio Coram actis presq mta testatur presumptionis et indie metelegis transgressionis facta quedabitur informalatior Josephum Szumański.

Jan Lukossky mp

Andrzey y Jozef Dłużniewscy st.
Franciszek Goszczyński st.

G.G. Joannes Lukowski Andreas et Josephus Dłużniewscy.

atq Franciscus Gorczyński Sortium Bor Dłużniewa Par
va heredes et Possessores suis et SS. Michaelis Pauli Am
brosij Dłużniewskich Alberti et Andreae Bełkowskich
Luce Gorczyński Nicolaj Cywiński Joannis Wielun
ski Dominici Patrui Jacobi Alberti et Joannis fili
astrorum Karwowskich Valentini Ostrzykowski Eodem
Bor Dłużniewa parva Cohaeredum et Compossessorum
~~[illegible]~~ pro quibus pacem Cavent et se Inscribunt nominibus
sam pltem RR. Gnalem Altiam In Jnnas SS. Pauli
Żołtowski Mathiae Mazowiecki Hiacinthi Przedpełski
Josephi Lempicki Stanislaj Żurowski Josephi Lo
sowski Mathiae Starczewski Joannis Niedrowski Eiusdem
nominis Kociecki Mathiae Starczewski Melchioris Mieczyń
ski ad Causas suas et Absentiam Judicianas gestas omnes
et Singulas In omni Judicio vel Officio Rmi Maioris
minoris ve subsellij Cum quibuscunq prnis et Occasio
ne quarum Intervenientiarum tam ex actoratu qm
reatu vertentur et agitantur idq ad Triennium integrum
Praesentis Suis Rmibus promissa firmare

Jan Łukossky mpp
Andrzey y Józef Dłużniewscy rt.
Franciszek Gorczyński rt.

MRSP. Michael Zawadzki de Rempino Authus et Juratus
palam nit Quia Jpse habitus cum NN. Nicolao Malanowski
et Andrea Żołtowski in Evidentius Testimonium sibi ad
hibitis Ex Requisitione Offsa S. Pauli Czarnomski fuit
in Bnis Kowalewo Skorupki Die 2da Mensis et Anni
Currentis et Jnae Condescendens Avenam Sulcis Estivali
bus Tribus Stadijs Duobus de integro, item milium Sulcis
hiemalibus Sex Stadio uno de integro Inventarijs SS.
Joannis Laurentij Thomae et Pauli Kowalewskich
Adami Thomae et Andreae Rycharskich Thomae Niedzin
ski et Joannis Strusinski Comparta vidit et debite Con
spexit de quo Pro Jpse Mtis fecit Relationem

Suscepta Prouad Expti Comparione S. Josephi
Kowalewski cum SS. Albertum ~~[illegible]~~ et huius
nominis Kotarska Conjuges Parentes ac Andream filium

Kowalewskie

Kowalewskie me per Ipsos Pascuos liberos sibi Provam de negationis ~~cum~~ et Eiusq Inventarior Provam depulsionis Provam atq Provam Contis fitij et famulorum circa premissa atq Damna Illata sese Opponens Infestationis Lesionis verbis Indecens Affectionis Irrealium Obiectionis tum aliar Injuriar facta queda ut Infer ma tabiers per Parentem suis fructifere nullis de Damnis Interfectionis Jozef Kowalewski rt.

Actum in Castro Plocens Feria Quinta postridie Fti S. Michaelis Archangeli scilicet die 30 Mensis Ubis A. D. 1784to

Officium Pcens Crem Capitt Plocen apud L. Paulum Wilk de Bonis Malewo Subditum Concussionis vi delicit in Cornu Capitis dextro Concussum Magnum latum Cum pertrusione Cutis Notabili ad Cruorem Circa Circum intumefactum Item Oculum dextrum Circa Circum Magnopere Concussum Sanguine totaliter suffusum Circa Circum intumefactum Item in Genna dextra Ubicem Magnam Longam Cum persectione Cutis Magna Notabiliter intumefactt vidit et debito Conspexit pro quibus Concussionibus Aliisq Violentijs sibi Illatis Id Obducens in Assia Gen Ignatij Zołtowski G. Paulum Malewski in culpavit in culpatq Pcens Pawel Wilk rt

Ignacy Zołtowski

Suscepta Maao Ex Pcli Comparione S. Laurentij Zochowski suo et S. Stanislaj Zochowski fratris

sui nme Conq M. Vincentium Kraszewski Exercitus
nationalis vice Praefectum rne per Jpm Summae
Quinque Millium flor Pol pro ptio Sortis Br
Zochowka ~~prover~~ per se Maaq et absq fratrem
Jpm resignatae provenientem Contractu venditionis
Jpm se Maaq et absq ex una et Jpm Pte ex alte
ra Die 18 Junij Ao Elapso Jnito actisq Pcem
roborato in manibus Jpm haerenti pro vigilia Tri
natlis S. Joannis Baptae ao pcem pterita
cum provisione per septem a Centum solvi asse
curatae non Exolvionis nec Domi manicalis Eorq
Contractu constituti persolvionis Jnuper Sum
me distinctae Trecentorum flor Pol pro super
inseminationibus in pdicto Sortem importat
secum Maaq Condictatae persolvere non Cu
rationis ~~insuper~~ denique provisionis a Summa
Sexcentorum flor Pol in sorte Bonorum Zochowka
in possessione Jpm Existenti haerenti non permi
tationis exinde metu legis transgressio
nis de Jnjungenda Itaq Supradicti Contractus
Compostaone atq Summarum Supraserarum cum
provisionibus solvione facta quae dabitur
Jnformalatur

Wawrzeniec Zochowski

Sumpta Maao Exprti Companione S. Jacobi Cho
nowski nme et Ex Comisso M. Joannis Chamski
Camnij Grlis Plocens conq M. Josephum Chamski
Tribunum Reiaciens Trm pro Jnq Trnibus Plocens
hic in Plocko Celebrandae maaq prti rsptu Bonifi
caonis Jnseminaonum in sorte Br Wroblewa
non rezeminatarum tumq Solvionis Summarum ac
decernenq poenalitatis in Sublaonem processus
Jnstituti nescitur per quem nam hominem ad
Tabernam Br Cetrina Expedare et manda
tionis per Eumq vero hominem imposita
a rne per Jpm Intempestive quinimo Die hodierna

haec

hanc Cionem in Pariete dictae Tabernae non facta
in Curia Maag Pli ~~Cio~~ notificaone aufugere
praesumptionis de injurijsque ideoque praefati homi
nis Cionem expertam statutione atque irro
gamus poenis facta quae dabitur informa
latior Jakob Chrzanowski d.

Suscepta Mag ex parte Compaonis M. Vincen
ty Kozłowski Notarii de Trnis Plocen
nne et ex Spli Commisso Perillris Rndi
Andreae Ptyskowski Archidiaconi Po
mesaniae Meor Onuphrij Julianae
Mariannae et Josephae Kozłowskich
Minorennium Tutoris Cum Perillrem
Rndmum Andream Canonicum Pal
tovien Meos Franciscum Venato
rem Gostinen Rosaliam G. Ignatij
Rykowski Mariannam G. Alberti
Zembrzuski Comites Eorum Maritos
tunc Gsos Franciscum Andream
et Paulum olim Stephani Filios
Minorennes Gadomskie ac Alios
Jdq de Nullitate et Cassatione
Condemnationum bonae Annus
Feria Quinta Ante Fm Si Valen
tini Presbiteris scilicet die 12da
Mensis Februarij Nulla praedente
Maag Principalis Concitatione
Alterius Fa 5ta pt Fta Solemnia
Sacri Pentecosten scilicet die 3tia
Mensis Junij Utriusque Anno praesenti
ex parte Eorum Perillris et Meor
Gadomskich sup supradicto Perillri
Rndmo Archidiacono in Judicijs
Trribus Ciechanoviensibus in Prasnysz
Subreptitie obtentam ex rationi
bus futuro in Trno Trni inferendis
subsistere non valentem facta quae
dabitur in forma Latior ex in tempo
stiva Citatione nempe iam sub tractu Judicium
Edita. Vincentius Kozłowski

Suscepta Mac ex parte Comparitioni
M. Ignatij Płaskowski Subdapifer
de Parnaviensi seu et Mcor Jose
phi Francisci Sophiae M. Gabrie
lis Przeradski Comitis Mariannae
Theresiae Virginum Inscriptarum
Fratrum et Sororum Interesse et Sui
Germanorum Nnorum Jdq. de Nullita
te et Invaliditate Resignationis
Coram Actis Tribus Dobrinen
in Rypin Fa 4ta in Vigilia Sti
Sti Mathaei Apli Anno 1769no
per olim G. Valentinum Olszewski
in rem olim M. Bartholomaei
Stumiecki Vexillifer Bracta
viensis super Bona Cerzewo per
Eundem G. Olszewski ~~primitivae~~ pri
mitivae olim M. Ignatio Pła
skowski Tribuno Bidgostiensi
sui Maoris et Absentis Patrui
resignata subdole subsecutae
ex rationibus futuro in Trno Trni
exprimendis subsistere nonva
lentis tum respectu subsequen
dae Maoris ex Actis Authis
quibusvis Conc Transactionis
rite et Stmo in rem olim M.
Ignatij Płaskowski subsecutae
Statuum eliminationis facta
quae si opus fuerit dabitur
Latur ad Acta

Ignatius Płaskowski Mpria

Videatur hoc loco Copia Maoris
ex parte M. Vincentij Kozłowski
Notarii de Trris Płocensis seu et Mcor

Onuphrij Juliannae Mariannae et Jo
sephae Virginum Innuptarum Fratris
et Sororum suorum Minorennium Kozło
wskich tum Perillustris Rndmi Au
driae Ptyskowski Archidiaconi Po
misaniae Eiusdem Minorennium Tuto
ris nni Cum Perillustrem Rndmum
Andream Canonicum Pultoviensem
Mcum Franciscum Venatorem Gost
nensem Rosaliam G. Ignatij Rybiarski
Mariannam Gs. Alberti Zembrzu
ski Comitis Franciscum Andriam
et Paulum Gadomskie Jdq. di Ja
pingenda Resignationis Sup. Sor
tis Rd. Zbrodny in rem Maand. et
absend. Mentis Complanationis Cir
tae subsequi debitae tum aliarum
Circumstantiarum in Eadem Copia
expressarum Prout Copia Eadem extat
in Productis.

Vincentius Kozłowski
Ultrae

NS M. Vincentius Kozłowski suo et MM. Onuphrij Julian
nae Mariannae et Josephae Kozłowskich fratris et Soror
suarum atq. in virtute Splis Pltae Coram actis praesentibus
Die 28va Mensis Augusti Ao Curran. per M. Antoni
um Woźnicki Subjudicem Trnum Plocen. suo et M. Magda
lenae de Kozłowskie Comitis suae nne agentem in praesentiam
Recognoscens Rnitae Eiusdem MM. Antonij Woźnicki
Subjudicis Trnis Plocen. et Magdalenae Kozłowska Conjugi
gem nne sanus pltes RR. Gnalem Pltiam in praesentia
G.G. Josephi Maiewski Francisci et Kozickich Petri Franci
sci Kaminski quorum nnum Łazowski Bogiński
Kopałkowski Pauli Antoniewicz Josephi et Ignatij
Młodzianowskich quorum nnum Wiardowski et
Trzcinski ad Causas suas et absens Judiciarias
pltes omnes et Singulas In omni Judicio vel
Officio Rni maioris minorisve Subsellij cum
Notarii Trnis Plocen. Hatq. Joannis Szczepkowski

Jubilaeus

quibuscunq primis et Occasione quartis Intervenientium
tam ex Actoratu quam reatu vertentem et agitandam id
ad Triennium Integrum Praeterea sua Regne promissa
firmavi. Vincentius Kozlowski
Ubna

Actum in Civ. Plocensi Tra. Cta.
post Fm. S. Michaelis Archli pro
xima Scilicet Die 1ma Mensis
Octobris A. D. 1784.

Officium praesens Crac. Capitli Plocensis apud S. Jaco
bum Chorzewski Concussiones videlicet sub Oculo
Dextro Lividinem notabilem Item in genna Faciei
Partis Sinistrae prope Oculum persectionem Cutis
Ca Longam a qua persectione Eadem Faciei Intra me
facta extat vidit et debite Conspexit pro quibus Concussio
nibus per Officium praesens visis Jac. Obdurens pro Praeten
Rndmum Josephum Zorawski Canonicum Cathy Plo
cen. Inculpavit Inculpatq. Praeterea cum Provocatione Ex
pro Comparatione Eiusdem S. Chorzewski Obdurens Cau
pdi ad Praeten Rndmum Zorawski Canonicum Cathy
Plocen. nec non solum Summae Centum Quinqua
ginta flor. Pol. in vim deservitae mercedis maam
provenientem exolutionis Caeresiae Septem Dolior
extradi appromisser Ex tempore Eiusdem Servitior
Extraditionis vero et sui Provocationis Die hesterna
cum Requisitione persolutionis et Extradionis
promisser ad Jm advenientem nullo habito respe
ctu Oppressionis Clavibus in manibus tentis
percussionis Concussionum superius specificatar
Inflictionis eeinde poenarum in extractionis
de quibus super Jno Irrogavit atq. vindi
catione Supraserae Summae et Caeresiae Fa
ctaque dabitur Informatio Jakob Chorzewski rl.

Videatur hoc loco Mandato Exprimi Companione S. Eleonore Dębowska primi ad S. Petri Woyciechowski Iudi ad praesentem vocati S. Joannis Rychłowski Laici Mariti Contis in assensu S. Joannis Lisicki cum Eunuchi S. Rychłowski maritum reputa ex sorte Dni Gołocina de perditionis Inseminationem, profugationis Subditorum, amissionis Summarum atque peracarum Inconvenientiarum et Injuriarum facta quod Copia extat Inproductis

Eleonora z Dębowskich Rychłowskiarum.

Jan Lisicki st.

G. Josephus Włoczewski suo et Gen. Laurentij et Alberti Włoczewskich Fratrum suorum nomine Mandatus est in et adversus G. Antonium Mitodrowski ex eo Quia Idem G. Mitodrowski se Mandant et absent Fratres pro Solutione Cuiusdam Summae nisi acsi per G. Mieszkowski Actis Crucis Gnesnensis Ipsi Nulliter et Illegaliter Cessae ad Judicium Terre Plocen. sua Indebita ac Vexatoria Citatione Indebite Convenit Cum tamen suus Mandans Summam quandam a Gen. Mieszkowski non Per Parentem Mandantis et absentem Fratrum sed per Solummet Mandant ad Compactum Verbale Accomodatam in parte Inventarijs in parte pecunijs Eiusdem Gen. Mieszkowski Nescitur utrum in Vivis et in Alienis oris extans plenarie et in effectu pacificavit et exolvit Idcirco de Indebita sui Mandantis et absent vexa ac injungenda Eiusdem G. Mieszkowski personali Comparitione tam propter informationem Eiusdem Judicij Terre Plocen. quam sui Mandantis item itemque Mandatum salvis de Jure salvandis, Jozef Włoczewski etc.

Suscepta Mag.ae Ex p.rti Comparitione S. Casimiri
Bielkowski Cons. M. Joannem Sokolnicki Tribunal.
Plocen. rne per Jn. Quotae Quingentorum flor. Pol. ex Sum-
ma Maiori Quingentorum flor. Pol. in Sorte Bonor.
Wempity Licenc. per Jn. ad pacificandum in se Coassum-
pta restan. persolvere non Curationis de Cuius
Quotae Vindicatione facta quae dabit Informatio.

Kazimirz Bielkowski

Suscepta Mag.ae ex p.rti Comparitione Jn.
Ignatij Kaczkowski Nni. et ex Speciali
Commisso M. Ignatij Luboradzki
Judicis Crem. Ciechanoviens. Cons.
Famatam Antonium seu Alterius
Nnis Gorecki Civem Czerwensem
ratione per Ipsum Summae pro
Siliginis ~~[illegible]~~ Centum Triginta
Cerethorum Mensurae Varsaviens.
in Granario Ipsius extanti per
Ipsum Nullo praecedente Mag.ae Prin-
cipalis Consensu Gedanum Acce-
pta provenien. ad requisitiones
Mag.ae et Petiti Principalis Vi-
cibus duodecim ad Ipsum fa-
ctas persolvere non Curationis
quinimo diffugijs Allaborationis
ac Solutionis Ejusd. de die ad di-
em procrastinationis Exinde Ma-
nifestum Principalis damni-
ficationis ac Expensarum non mo-
dicarum pro Vialibus per se
Mag.am Vicibus Duodecim ad
Ipsum peractis Causationis de
Cujus Summae tum Expensarum
Vindicatione facta quae dabit
in forma Latior

Ignacy Kaczkowski et

Actum in Castro Plocensi Sabbo
post Dnm S. Michaelis Archan
geli proxo scilicet die 2da Mensis
8bris A. D. 1784to

Suscepta Mag. ex parte Comparitione G.
Valentini Gosicki Cum Gnm Stanisla
um Zabowski ratione per Ipsum
in Una Villa secum Magnum Comma
nendo Metarum Agros Magnum ab
Agris Ipsius distinguentium Disara
tionis et Agris suis adjunctionis
Pratorum Magnum hereditariorum Confal
castrationis et fini ex Ejusdem Pratis
Violenter Colligere praesumptionis
et tam Agrorum quam pratorum Nul
lo habito Jure appropriare omino
Conationis Insuper sui Magnum se
pe sepius Malevole Sessionis diffa
mationis Comminationum quarum
propallationis exinde Metae Legis
transgressionis ac Aliarum Injuriarum
et Pretensionum facta quae dabitur
in forma Latus

Walenty Gosicki rt

NB. M. R. S. P. Albertus Syporadzki de Wołowa authus et Jura
tus palam nit Quia Jure habitt secum NN. Josepho Przezdzie
cki et Francisco Kossakowski In Evidentiis Testimo
nium sibi adhibitt Ex Requisitione Ofsa MM. Nicodemi
Vice Regentis Sigismundi Cammi Trium Plocensis et
Marcelli fratrum gnrum Skwarskich fuit in Rnis
Wołowa die 18. Mensis 7bris ad Currentem et Jbie
Condescendens in primis sub Sochocino Suchardy in
pratis nuncupato Szerokie pratum incipiens ab agro
dicto Kapustnik et protendens ad fluvium nuncupato
Mutawa in latum perticis Sex per S. Josephum Sącho
cki Confalcastrato et fenum ex eo pratum Intercepto.

Item sub Sochocino Bronki Pratum incipiens ab Agris et pertendens ad fluvium in latum pertica una, Item Sub Sochocino Badurski in loco dicto Szarolie pratum Incipiens ab agris et tendens ad fluvium in latum pertica una, Item ibidem pratum similiter ab agris Incipiens ad fluvium pertendens in latum ad Cubitus sex per Eundem supra Confalcatrata et penum Ex Eisdem pratis Intercepto vidit et delite Compexit de quo Praedicti Jus Illis fecit Relationem.

Videatur hoc loco Oblata Decreti Compromissorialis in Fundo Bd Borowice Inter Mcos Rosiszewskie Karniewskie et Alios protati Manibusque Illris et Mcos Super arbitri et Arbitrorum Subscripti Prout Originale Ejusdem extat in Actis

Videatur hoc loco Oblata Decreti Condescensorialis in Fundo Bd Rozwozin Inter Illres et Mcos Zbowskie Castellanos Raciąskie Płaskowskie et Kozickie atque alios protati Manuque Judicij Terrae Plocensis Subjudicatis Subscripti Prout Originale Ejusdem extat in Actis.

Actum in Castro Plocensi Die Dominico post Fm S. Michaelis Archangeli scilicet die 3tia Mensis 8bris A.D. 1784to Idque in Trno per Decretum praefixo.

Suscepta Mao ex parte Compaone G. Josephi Joannis bini nmis Bogurski Cenae Jm Laurentium Kowalewski rne per Ipsum Summae Quinque Aureorum Hungaricalium Scripto Manuali die 3tia Mensis 8bris anno elapso A 1783 datuato sibi Maaque per Ipsum

ad solvendam assecuratae Dicto Judicij Trni
Plocensis in Bilsko die 22da Mensis Maij
anno praesenti Inter se Mag.nam ab una
et Eundem G. Kowalewski parte ab altera
prolata sibi Mag.nam Una cum poena
Lucita Septem Marcarum Pott adjudicatae
et pro die hodierna solvi impunitae
non exolutionis Eundem Eiusdem Dicto Con-
traventionis ac rigoris poenae Bonorum
Succubitionis facta quae dabitur in
forma Latior In Continenti M.R.G.P.
Paulus Wołczynski de Płocko an-
tiquus et Juratus palam vocat Quia Ipsi
Memoratum Bonorum poenam ex
Contraventionis Dicto Succubitionis
ac Eundem G. Kowalewski praesentem
in Trno disparendo praelligatoque Dicto
Contraventionis esse bannitum Scribat
Juxta Stylum Cancellariae.

J. Boyarskim

Actum in Cro Plocensi Fra 2da post
Fm S. Michaelis archli proxa
scilicet die 4ta Mensis 8bris
Ao Dni 1784.

Suscepta Mag.ae exempli Comparione S. Alberti
Smardzewski Capitaneatus Bilscensis Tenutarij Po-
sessoris Conv. M. Josephum Zakrzewski Pocillatorem
Sepiscensem nomine per ipsum Summae Sexdecim aureorum hungar.
florenorumque grossorum Novem Pott ex Summa in
vim Contributionis Ducillaris provenientis retentae
per ipsum recipi a Mag.ae debitae et per Mag.ae
viribus Quinque relegatae nolle susceptionis exindle
Mag.ae velle Inpiriaonis facta quae dabitur in forma
Latior

W. Smardzewski

---

ps. S. Josephus Zakrzewski nomine et Ex Comisso MM. Josephi
Ignatij Francisci Sophiae M. Gabrielis Przeradzki Contis
Mariannae et Theresiae virginum Innupt. fratrum

et Senr Jnr se Grnor Plazkowskich ob M. Joannis Plazko
wski Subdapiferi Parnaviensis Br Rakowa sortium in
Cethi et Ostrowite ac alior heredis filior et filiar Jam
autem ob M. Ignatij Plazkowski Tribuni Bidgestinensis
praetactor Br et sortium antecedanei heredis Steriti
ter decessi filiastror et filiastrar praesens in Obiecta
per heredes Br Contiguor Bnis Cethi ac si peractio
ne a Comparens Plium antecessoribus praecipue ob M.
supraexpresso Tribuno qua sortium in Bnis Cethi sitt
herede cum Caeteris Eorde Br Coheredibus in fun
dis varie nomenclaturatis violentiar infert in
vim Emundationis et Diligentiae maonem in hunc
sensum ex publico rumore famae notum Constat
superius expressos ob Comparentis Plium parentem
et patruum pecatissimos nec Cupiditate alior
Br et fundor incensos extasse, ex Investigaone
quoq Diligentissima per Comparens Praes facta
patet recensitos ob MM. Parentem et Patruum
nullis Jurgijs rixis et Contentionibus ac violentijs
siquae per alios sortium in Bnis Cethi Coheredes
Casualiter factae vel solum modo Irreali
ter Obiectae demonstrarent cum Coheredibus
Br Cethi sese Immiscuisse, nullosq passus
in praejudicium et Injuriam vicinor hereditatem prae
cipue Gulberi et Borzymina unquam moris
se, si vero ex parte vicinor Br heredum aliquae
Querelae Immediatae expressae Obiicientes Cum
heredes Br Cethi Juntimq praelibat ob MM. Pa
truum et Parentem ad acta quaevis Illatae repe
riuntur has in acta Insertas non ex re realis
peractionis per Eosdem ob MM. Patruum et Pa
rentem violentiar et Injuriar sed motivo Imma
ginariae praesumptionis Quod sortium Br Cethi
heredes fuerint Certo Certius Credendum est ne
Itaq ob Taciturnitatem antecessores Comparens
Plium rei Inculpaonum esse videantur Jam autem
Superstites Tuores eor ad respondendum stringant
praesens innocentia Clarificat cum Oblatione hor Con
tentor Inquisitionibus (si opus fuerit) deductionis

Josef Zabrzewski m.

Suscepta Prouad Ex parte Comparione S. Adami Kraszewski
Bn Białyszewa administratoris suo et Rlis Rndmi
Josephi Żorawski Canci Cathy Plocen eorde Bn heredis
Dni sui nne Cong S. Jacobum Chorzewski nne per
ipsi certo tempore supra scrpt Bn Białyszewo de
nocte superinequitaonis Jbrieq inconvenientiar
peractionis ad se Prouam nulla habita rne fo
rium extrudere Conationis Concutere attentatio
nis tunc temporis ac sepe sepius Prouam et
absq Dni lesionis postpositionis Insuper Prouam
quovis tempore Concutere sese Clarificaonis
exinde metu legi transgressionis facta
quedabit Informa latiori de ni absq Dni Prouaonem sua Jnrea
litate replere circumscriptionis Adam Kraszewski n.

MRSP. Mathaeus Skubałowski de Białyszewo au-
thentiam et juratus palam ruit Quia Jnre habitu
secum NN. Adamo Kraszewski et Joanne Gumiński
in Evidentiam Testimonium sibi adhibita Ex Requi
sione Offsa Rlis Rndmi Josephi Żorawski Canci
Cathy Plocen fuit in Bnis Białyszewo Jnro Die
Ti Exaltaonis S. Crucis ad Curram et Jbrie Con
descendens pratum ad Bn Białyszewo Spectans
in longum perticis ~~Cent~~ Centum viginti in latum
vero a Granitie Golerinska perticis Octo ulterius
autem progrediendo perticis septem Jam vero pro
pro Granitiem Białoskurska perticis Octo per
SS. franciscum et felicem Miszewskie confaka-
strato et fenum ex eoq prato Intercepto vidit
et debite Conspexit de quo Prevq Jnrae Illis fecit
Relaonem.

---

ps. G. Mathaeus Lisowski Bl Plocen sanus plt et SR
Quia Jnre SS Thomam Trzcinski Rochum Stra
szewski et Joannem Maciewski in suos veros et Spes
Pltes eligit Constituit Jnscribit ac Solenniter ordinat
Dans et Concedens Eorq suis Pltibus plenariam
facultatem et omnimodam absolutam potestatem
suo et S. Joannis Lisowski fratris sui natu minoris nne.

Marcas quarvis Decris quibusvis ad judicandum et adju
dicandum levandi delevatis ac etiam sessione Turrica
Cuilibet Expleri demandata Quietandi quod si vero
persolutae non fuerint Rigores Decret Extendendum
mationes Cum publicationibus Interponendum Condemna
tionibus Obiciendi ceteraq munia vero et Sples
Pltes Concernen debito Legis tractu et ordine
peragendi et Exequendi permittens et Inscribens
se Jus Rem quid quid per Eosdem Pltes actum
et Constitutum fuerit pro firmo et valido
Sceptum idq sub Damnis Trium pro quibus
uliq rrpsit suis Cum posteris

Matt. Lisowski Bldfm

Suscepta Prvao Exprti Comparatione S. Pauli Woto
wski Br Gradzanowo Ecclesiastica obligatorij Pozes
seris suo et Aliorum nne conv Religiosum in Chri
sto Patrem Bernardum Rudnicki Ecclesiae Gradza
noviensis Praepositum nne per Jpm sui Prvam varijs
in locis et Coram diversis prmis lesionis postpositio
nis fundor et Prator ad Aulam Gradzanoviensem
spectan in nonnullis locis sibi appropriationis
et ad agros Ecclesiae Tributos adjunctionis Inven
tarior Prvam ex liberis parcuis depulsionis non
nullor Inventarior et praecipue suum nullis de
Damnis Interfectionis Piscinae nisi nil ad
Praepositurae et Aulam spectan saepe circumdu
ctionis ex eaq aquae Prvam Inventarijs
haurire non permissionis Jam vero pprior
Inventarior ad Stagna ad Aulam spectan depul
sionis Tabernae dictor Br Gradzanowa ad Prvam
spectan aliquot vicibus superinvasionis su
perinvadendae Inconvenientiar peractionis
hominum liquores potan oppressionis et Con
tusionis non nullor Concussionis Concussionum
In obductione Coram actis authis facta specificat
et Inquisitionibus pbandor Inflictionis aliorq
vero Subditor etiam in vijs Publicis Infesta

omis

tionis, Subdito Gradzanowicz fenum expratis
Vehem vice obsessionis, obsessa Eae via Cursus
consecrationis Eiusdem Subditi Concussionis, Subditor Prae
fomentaonis laborq. praestari Interdictionis
aliorq. vero Subditor Curar superinvasionis et
Jbrae Violentiar perpetraonis Praeae circa
Eae praemissa se se opponen verbis Indecen affe
ctionis tum aliar Injuriar facta quedabit
Inferma latior P. Wołowski mpp

Suscepta Maao Exprli Comparione M. Theodori
Joannis Chamski Camerij Grlis Pltus Plocen cons
M. Bartholomaeum Lakrzewski Vexilifenis Zawskiens
rne per Jpm Quotae Sex aureor hungr Scripto mnli
manu Jpm Subscripto solis assecuratae in Trno Pfi
do non Exolutionis de Cuius Quotae indicaone
facta quedabit Inferma latior Alexandri Rosciszewski nomine et Exconsiso A. Rościszewski mpp

Suscepta Maao Exprli Comparione S. Valenti
ni Gierzyński cons S. Mathiam Kownacki rne per
Jpm Equae Quatuor Aureos hungr valen per Jpm
a Maaon ab annis Tredecim accomodatae per in
miam mutilaonem ac ex alijs rnibus exhalare
Causaonis valeris autem pro Eae Equa persolve
re non Curaonis Insuper sui Praeae in Districtu
Bissen Cohabitaon Trno suo rsptu illegalium
quarae praetentionum pro Jure Jrribus Plocen
in Raciąż Celebrane incompetenter Conciliatio
nis de indicaone Itaq praemissae Equae atq
Jrogaone super Jpm Poenis facta quedabit
Inferma latior Walenty Gierzyński d.

Suscepta Maao Exprli Comparione S. Valentini
Gierzyński Sortis Brl Chabowo Swiniary moderni
haeredis Cons S.S. Mariannam Ostrowicka primi ob

S. ~~[illegible]~~ Chabowski Zdi expost voti ad S. Jacobi
Osiecki Relict Contendendum matrem et Antonium
Chabowski in primo matrimonij Thoro procreatum
filium rne per Jm Quotie Septuaginta Quinque
flor Pol pro superinseminationibus per S. Joan
nem Maliszewski in Sortem predicti Br Chabo
wa Swiniary adprierens per se ~~Regnum~~ Maam a supraseni
S.S. Osiecka et Chabowski Jure hereditario Quiesito
Imperfectis virtute Decri Judicij Officij Prae
Die 19 Mensis Julij ad Curram Jm Prefati S.
Maliszewski exuna et Jm ac se Maam Pte
ex altera prolati Eius S. Maliszewski ~~Exolut~~
cum pena lucta septem Marcar Pol Exolutie
retro persolvere non Curaonis exinde Maam
injuriaonis facta quiedabit Informa latior Jn
risdatores suos. Walenty Gierzyński st.

Suscepta Prwad Ex prli Comparione S. Mathei
Kraszewski suo et L. Antonij tum Infidelis Soteli
Arendatoris suor nne cum S. Antonium Kozłowski
rne per Jm agror et Prater ad Sortem Br Chabowa
Swiniary per Jm sibi Prwam abrecignato spectan
in non nullis locis coarationis et ad agros suos adjun
ctionis Insuper Tabernae ad Prwam spectan atq
Cause supraescripti L. Antonij saepe saepius super
invasionis supernivadenae Inconvenientiar
peractionis absque L. Antonij et Infidelis
Arendatoris oppressionis Prwam varijs in locis
et Coram divenis primis lesionis postposito
nis verbis Indecen affectionis et tam sibi
Prwam qm absque irrealium Obiectionis Sum
aliar Injuriar facta quiedabit Informa
latior. Mateusz Kraszewski st.

NS. Suscepta Maad ex prli Comparione S. Antonij Grzy
bowski nne et Ex Spli Comisso S. Fabiani Grzy
bowski Camer Trnis Zawskrzey Cum S. Ignatium
Sempławski Dnum et L. Mathieum Jaculatorem

me

rne per Jpm sui Maay Pbis Vacue nullis de Damnis
ad ferestam abagere psumptionis et Eiusq in fore-
sta detentionis Jnsuper per Dnum Canis a grege
Ovium in fundo Maay Pbis pprio Interfectionis
maay Pbi ulicis locor nocere varijs modis se se Cla-
rificaonis exinde metu legis transgressionis
de irrogauq super utrisq pœnis facta quedaliter
Jnformalatur.

Antonius Grzybowski mpp.

S. Antonius Chabowski suo et S. Mariannae Ostrowi-
cka primi ad S. Thomae Chabowski Zdi expost voti
ad S. Jacobi Osiecki Relictae Cont is viduae matris suae
nne in et Cay S. Valentinum Gierzynski Sortis Br Cha-
bowa Swiniary a se Maay et Absey Matre Jurisquaesi-
torem maatus est Ex Eo Quia Jd licet si Jd S. Gie-
rzynski circa Initt reptu resignationis pdictae
sortis Contractum superinseminaones per S. Mali-
szewski in pdicto Sortem importatas verbaliter
Eiq S. Joanni Maliszewski bonificare se se obliga-
verit attamen oblitus pmissis per Maonem coram
Actis pdcy Die Ludierna factam Quotam Septuaginti
ta Quinque flor Pol in omni bonificaonis pmissar
Superinseminaonum per Jpm S. Maliszewski Exo-
lutam a maay et absey praetendere psumit
ideo maam ne in pnemissis damnificaret suo et
cuius supra nne de Diligentia maatus.

Antoni Chabowski st.

Suscepta Maad Ex pnti Companoie S. Josephi Kota-
kowski Sortium in Bnis Drozdowo Eucharistica Ze-
nutarij possessoris cay S. Ignatium Sempławski rne
per Jpm Eque laboratilis sui Maay pro pnie in fun-
do Possessionis Zenutarie maay subiecto in fune
alias Obdzach locatae nulla ex rne ex Bombarda
Die 16. Mensis Augusti Ad Curray Interfectionis
laboribus ab Eadem Equa provenienq privationis de
insuper Maay Lesionis postpositionis Improbabilium

Obiectionis Exinde Maag in juriaonis facta quae dabit Informa latter. Josef Kotakowski rt.

MRSP. Joannes Maychrowicz de Rostkowo Authus et Juratus palam rit Quia Jmle habitt secum NN. Antonio Zakrocki et Floriano Smardzewski in Evidentius Testimonium sibi adhibitt ex Requisitione Offa S. Andreae Karwowski fuit in Bnis Karwowo Podgorne Jmo die 7ti S. Laurentij Martyris Ad Curraq. et Jbiq. Condescendens Siliginem hiemalem Sulcis hiemalibus octo Stadio uno de integro, Item aversam sulcis Estivalibus Tribus Stadio uno similiter de integro Item Bunionem Sulcis Estivalibus Tribus Stadio uno de integro item Rappam Sulcis Estivalibus Duobus Stadio uno de integro Inventarijs villae Karwowa Podgornego compabulata et deposita ac in nihilum redacta vidit et debite Conspexit de quo Dez Jmlis fecit Relationem. cum Prvaone Exprti Comparione Suprascripti S. Andreae Karwowski Cong. SS. Martianum Lucam Stanislaum Mathiam Paulum Franciscum Petrum Albertum Hiacinthum Karwowskie Jacobum Ignatium Joannem Sathowskie atq. Relictam ob S. Francisci Sathowski Martinum Stepowronski Casimir. Tyrski Br. Karwowo Podgorne Ambrosium Paulum Laurentium Dłuzniewskie Alexium Josephum Leonardum Paulum Mathaeum Parentem Gabrielem et Petrum filios Blaseum Franciscum Karwiskie Br. Karwowo Blazewice hieredes et Possessores rne per Jps et quae per hieredes et Possessores Br. Karwowo Blazewice Damnor in visione coram actis Trnibus Plocen in Plonisko rnita specificator. Jam vero per hieredes et Possessores Br. Karwowa Podgorne in supra dezera visione Exarator Inventarijs suis omnis generis Illaonis Exinde metae legis transgressionis facta quae dabit Informa latter. Andrzey Karwowski rt.

Suscepta Prowad Ex pti Companione S. Andreae Karwowski
cons. S. Joannem Gorczyński rne per Jpm Damnor Plu
rimor in frumentis et Pratis Inventarijs suis Ori
bus suibus ac etiam volatilibus Domesticis Illa
omnis Volatilium Domesticor Prowaz pprior nullis
de Damnis nonnullor Interfectionis nonnullor
vero ac suum Canibus Convitaonis et Devorare
Causaonis Prowaz Subditor et famulor multis in
locis Infestaonis Pascuor liberor denegaonis, Ju
stitiae de suis subditis requisitae non administra
tionis Prowaz Lesionis postposionis tum aliar
Inpiniar. et oppressionum facta quaedabit Infor
malatur. Andrzey Karwowski rt.

MRS P. Joannes Nowicki de Węgrzyno Authus et Ju
ratus palam nit se in loco Controverso inter Ba Ko
walewo Skorupki et Boguszyce Die hodierna in Actu
Contenta fuisse et Ibidem Condescendenti in praesentia
NN. Valentini Jonczewski et Valentini Mitodrowski
actum Condnis Granitialis inter Ba Supraone
Kowalewo Skorupki et Boguszyce agitanti virtu
te prorogaonis per Offm Camrle Granitiale
Plocen factae et actis praeter Actu hodierno Obla
tuatae ad Diem Octavam mensis novembris anni
Currentis reclamasse de quo Eius praesens Relao

Suscepta Prowad Ex pti Companione S. Francisci Pru
chenski suo et S. Mathaei Malanowski inne cons. SS. Ja
cobum Żółtowski et Margaretham Czachorowska
Conjugs rne per Jpm Damnor Plurimor in frumentis
et Pratis ac oleribus Inventarijs suis Illaonis
Prowaz et Absentia circa Eaem Damna se se opponen
Lesionis postposionis verbis Indecen affectionis
tum aliar Inpiniar facta quaedabit Informalatur.
Franciszek Pruchenski rt.

Suscepta Maad Ex pr̃li Comparione M. Josephi Glinowiecky
mre et Ex Comisso SS. Joannis Sulkowski et Josephi Szym
kowski eorum M. Joannem Sokolnicki Tribunal Plocensem
et N. Antonium seu alterius mris Wysocki admini
stratorem atq LL. Stanislaum Stiaurithum et Simo
nem Subditos mre per Jpsos Proaus Prlium multa ex
mre in oppido Raciąż in festaonis aggravaonis
lesionis S. Sulkowski Concussionis Vulnerum in
Obductione specificatorum Inflictionis Pallij et
flagri Eiusque Proprior interceptionis decima
per Dnum vero predicti N. Wysocki et Subditor
in Rigore nontentionis facta quae dabitur in
forma latior tum S. Paulum Wolski et eiusque
per S. Wolski N. Wysocki et LL. Subditos.

Josef Glinoiecki

Suscepta Proad Ex pr̃li Comparione Infidelis Jacobi
Lewkowicz Tabernae Br Mysłkowa arendatoris
Eorum Infidelem Abraham Sterzkowicz arendato
rem Rzewinensem mre per Jpsos non solum antenori
tempore Proaus tam in via publica oppressio
et Concussionis qm in Aula Rzewinensi in prae
sentia Distinctarum prnarum pugna ad faciem ali
quot vicibus percussionis vero et nunc tempore
festorum Judaicorum Proaus in oppido Płońsko In
festaonis in maioremq proaus oppressionem
aliorum arendatorum et Judaeorum subordinaonis per
Eumque Infidelem Abraham atq Subordinatos
Domus Infidelis Josef Jozefowicz Proaus So
ceri Supernivarionis Proaus ibique extans
concussionis Concussionum Inflictionis ulte
riusq Concutere in Proam a predicto suo
Socero defenderet attentaonis Insuper Tmo
suo pro Jnsq Tribunal Plocensi in Raciąż celebrandi
respectu quarum Illegalium pretensionum concita
onis de Irrogandis super Jpso pro praemissis

pueris

pœnis facta quæ dabitur Informa latior

בעיץ זאב בהרריהוזאן ל"ב

Suscepta Maad ex pti Comparione S. Gaspari So
bolewski per S. Mathiam Wolski actis Præsens Die
14 Mensis 7bris Ao Currenti ad Infraexaranda Splendi
Inscripti plenitij in virtute Eiusdem Pltice mense su
prafati S. Mathiæ Wolski cum S. Thomam Ko
walewski Bl. Prne per Jpm Summæ Duentis Se
xaginta Quatuor flor. Pol. Decro Judicij Officij Præsens
Die 19. Mensis Julij Ad Currenti Jpm prædicto S. Wolski
ex una et præfato S. Kowalewski parte ex altera
prolato cum pœnis prima Trium altera Septem
Tertia Duplici Quatuordecim marcarum Pol. quarta
Trium Quinta Duplici itidem Quatuordecim Marcarum
Pol. adjudicatæ et pro Die hodierna solvi deter
minatæ non Exclusionis Exinde Eius Decreto Con
traventionis ac rigoris pœnæ Bnis Succubi
tionis facta quæ dabitur Informa latior In Con
tinenti M. R. P. Valentinus Michalak de Cier
szewo authus et Jurato palam vit Quia Jpre Ne
merato Bnis pœnam ex vi Contraventionis De
creto Succubitæ Jpmet S. Kowalewski præsens
in Trno disparuit pallegatoque Decreto Contraventionis
Esse Banito scribatur Juxta stylum Cancellariæ
provisione ac. Kasper Sobolewski st.

Suscepta Maad ex pti Comparione M. Stanislaj
Duczyminski Cum S. Paulum Kurowski rne per
Jpm Quotæ undecim Quatuor hungr. per Eiusdem S. Kuro
wski scripto mnti Plocie Die 10. mensis Januarij
Ao 1782. datuato solvi assecuratæ Decroque Judicij
Officij Præsens Die 19. Mensis Julij Ad Currenti Jpm
se Maaum ex una et Jpm ac alios Parte ex altera
prolato cum provisione ac pœnis prima Victa
Trium altera in Sublationem Condnum Triplici Qua
tuordecim Marcarum Pol. adjudicatæ et pro Die hodierna

soli determinatae non Exolutionis Exinde Eius De
creto Contraventionis ac rigoris poenae Bnis Succu
bionis facta quae dabit Informatatio In Continenti
MRSP Valentinus Michalak de Cierszewo authus
et Jurat palam nit Quia Ipse memorat Bnis poe
nam exci Contraventionis Decreto Succubit
ac Ipsum et S. Kurowski Pro ni Trnd disparere
pallegatoq Decreto Contraventionis Esse Sanctis
scribat Juxta Stylum Cancellariae.

Ac. Duczyminski

MM. Bartholomaeus Zboinski Pincernae Dobrinensis
Franciscus Kozicki ~~Camin~~ Trris Ciechanoviensis
et Hiacinthus Przedpełski Trris Plocensis Camera
rij et quinque praedicti M. Bartholomaeus Zboinski suo ac
MM. Andreae Pincernae Dobrinensis Mariannae S. Mel
chioris Chlebowski et Barbarae S. Thomae Kozło
wski Contum atq Juliannae Virginis nuptae
Zboinskich tumq praedictorum maritorum Jam vero supra
scriptus M. Kozicki similiter suo et MM. Josephae
Contis suae tum Mariannae ob M. Alberti Sulin
ski Camnij Grlis Plocensis Relictae Contis viduae
Jezewskich denique albedictus M. Przedpełski In
virtute Splis Plenitudine coram actis Trribus Plo
censibus in Raciąż Die 18va Mensis Junij Ao Elapso
1783 per M. Martinum Żorawski Dapifer Plocensis
in prnarum sui mitte Eiusdem M. Martini Żora
wski mnibus in et Eorum M. Dominicum Piwni
cki vexilifer Bidgostiensis maati sunt Ex Eo
Quia Ipsi Maaum Insistentes Decreto Condili In
fundo Br Grabice Die 30. Mensis Augusti ad Cur
rem Ipsi Maaum mm. Zboinski et Kozicki ac ab
sens ex una et Ipsi Parte ex altera pro lato ~~pa~~
actisq Pro actu hodierno Oblatuato parati

erant

erant Et Sunt Summam Quatuor Millium Ducen
tor flor Pol Decro Supraexpresso cum provisione
ac pena Simplici Quatuordecim Marcarum Pol. adju
dicato et pro Die hodierna solvi demandato levare dele
vatis Quietare ac Securitatem Summam muliebri
um providere verum Quoniam Jdem M. Piwnicki ad Exol
vandam Eamdem Summam et penam nec per se nec per Su
um quemvis Comparet Pltem quinimo Decro Supra
scripto Contravenit Idcirco Maiorem de Diligentia
sui in levanda Premissa Summa et pena de provisione
Jn vero renitentia in Exolvendam Contraventionem
Decro ac Succubitione Rigoris penae Dnis maiorem
In Continenti M.R.S.P. Valentinus Michalak de
Cor Pseudo authus et Juratopolan nit Quia Jpre memorato
Prius penam exis Contraventionis Decro Succubito ac
Jnmet M. Piwnicki Pdem in Trnd Disparem Pallega
toq Decro Contraventionem Esse Bannitum Scribat Juxta
Stylum Cancellariae. Lud Bartolomeus Dominicus
Franciscus Kozielski suo chrmpp
Praedpetski C.T. Crux Dnus

P. Alexander Bilski sanus pltem R.R. Gnalem Pltem
in prnas P.P. Pauli Zołtowski Mathiae Mazowie
cki Petri Rudowski Hiacinthi Przedpetski Josephi
Zempicki Chrisostomi Zielinski Josephi Lo
sowski Mathiae Starczewski Mathiae Lisowski Pau
li Sulkowski Josephi Mlicki ad Causas suas
Judiciarias pltem omnes et Singulas In omni
Judicio vel Officio Rni maioris minoris ve Sub
sellij Cum quibuscumque prnis et Occasione
quarum Interveniendi tam ex actoratu
qm reatu vestrae et agitamus idq ad Triennium
Integrum Pdem sua Rgne Premissa firmam
Alexander Bilski rt.

Suscepta Maao Ex pti Companione S. Casimiri Machczyn-
ski suo et S. Pauli Machczynski fratris sui nne
cum S. Franciscum Goszczynski nne per Jpm Summae
Centum Sex Zyng ex Summis per Jpm ab olim S. Martino
Machczynski maaum et absens Parente ad Sra mnlia
Contractis derivans Decro Judicij Officij Praes Die 19.
Mensis Julij Ao Curran Jpm se Maaum et absens ex
una et Jpm ac alios parte ex altera prolato ad eum
poenalitate septem Marcar Pol adjudicatae et pro
Die hodierna solidetermination non Exolutionis Ex
inde Eius Decro Contraventionis ac rigoris poenae
Bnis Succubionis facta quae dabitur Informa latior
In Continenti MRSP. Valentinus Michalak de Cier
szew authus et Jurat palam nit Quia Jpse memorat
Bnis poenam ex Contraventionis Decro Succubit
ac Jpm et S. Goszczynski Praes in Trno dispar
p allegatis Decro Contraveniens Esse Bannitum Lon
bat Juxta Stylum Cancellariae.

Kazmierz Machczynski rt.

S. S. Hiacinthus Przedpetski C. Z. Plocen in virtute Pleni
potentiar unius coram actis Praes Die 24. Mensis
7bris Ao Curran per M. Franciscum Gadomski Pin
cernam Rzetscen alterius in Arce Cernensi Die 29.
Mensis Octobris Ao 1781. per S. Valentinum Kodako
wski suo et S. Eve Gadomska Contis suae nne Tertiae
coram actis Praes Die 26. Mensis Junij Ao 1782
per SS. Albertum Zaremba et Catharinam Brudni
cka Conges et Joannem Brudnicki in pnam Maaum
Rnitar Supraceror M. Gadomski ac SS. Kodakowskich
Zarębow et Brudnicki nne atq S. Theresia de
Dobreniechie olim S. Antonij Starczewski Reli
cta Cons vidua nie et Cong S. Joannem Grabia
maati sunt ex eo Quia Jus Maaum in sistens
Decro Judicij Officij Praes Die Quinta Mensis Janua
rij Ao Curran Jpm se Maaum S. de Dobreniechie

Starczewski

Starczewska ac absque exuna et Jpo Ptoe altero
pro lato parati erant et Sunt Summam Sexcentorum
Sexaginta Sex florenorum Pol. Decreto Supraexarato cum
provisione ad Quotam Centum florenorum Pol. reducta atque
poena licita Trium Marcarum Pol. adjudicato et pro Die
hodierna Soli determinato Levare de Levato Quie
tare vero quoniam Jus S. Gratia ad Exolvendum pre
missam Summam provisionem et poenam nec per se
nec per suum quemvis Comparet Ptlem Quinimo
Decreto Supraexarato Contravenit Idcirco Maanus
de Diligentia sui in levandum Jpo vero renitentia
in Exolvendum Contraventionem Decreto ac Succumbitio
ne Rigori poenae Prnis Jtem Jtem maatur Jn Conti
nenti M. R. S. P. Valentinus Michalak de Cierszew
Authoris et Jurato palam nit Quia Jne memorato Ba
nonii poenam exci Contraventionis Decreto Succum
bit ac Jnmet S. Gratia praesens in Trnd Disparem pre
allegato Decreto Contravenire Esse Banitum Sori
bat Juxta Stylum Cancellariae. Praedpetski C. T. Ploc.

Teressa z Dobrzenieckich Starczewskich.

2

S. S. Hiacinthus Przedpetski C. T. Plocen. Jnvirtute
Ptiae unius Coram actis praesentibus Die 24. Mensis
7bris Ao Curren. per M. Franciscum Gadomski Pincernam
Betscen. alterius in arce Cornensi Die 29. Mensis
Octobris Aeo 1781. per S. Valentinum Kotakowski suo
et S. Evae Gadomska Contis suae nomine Tertiae Coram
actis praesentibus Die 26. Mensis Junij Aeo 1782. per SS.
Albertum Zaręba et Catharinam Brudnicka Conjuges
atque Joannem Brudnicki in primam maam S. Przed
petski rnitam Supraseriorum M. Gadomski ac SS. Kota
kowskich Zarębow et Brudnicki nomine atque The
ressia de Dobrzenieckie olim S. Antonij Starczewski
Relicta Conjux Vidua in et Conjuncta M. Adamum Chan
ski Vice Ptlinum Plocen. maati Sunt Ex eo
Quia Jus Maanus Jnvistanti Decreto Judicij Officij praesentibus

Die Quinta Mensis Januarij Ad Curiam Jmi se Maam
S. de Dobrzeniecki Starczewska et Absens ex una et
Jmi Pte ex altera prolato parati erant Et Sunt Sum
mas primam Centum Decem aureorum hungr alteram
Triginta Novem itidem aureorum hungr Decro Supra expres
so cum provisionibus ac pena Quita Trium Marcarum
Pol ad judicatis expro Die hodierna Soli determinato
levare delevato Quietare Vero quoniam Jmi M. Chan
ski ad Exolvendum promissas Summas provisiones
et penam nec per se nec per suum quemvis Com
paret Pltem quinimo Decro Supra sed Contra
venit id circo Maam de Diligentia sui in levandum
Jmi vero renitentia Jmi Exolvendum Contraventionem
Decro ac Subcutione Rigoris pene Bnis Jmi Jmi
maam Jmi Continenti M. R. P. Valentinum Michale
lab de Cierszewo Authum et Jurato palam vit Quia pre
memorato Bnis penam ex vi Contraventionis De
creto Succubito ac Jmmet M. Chamski Pdem
in Tmo Disparem Pallegatoq Decro Contrave
nien Esse Banitam Scribat Juxta Stylum Can
cellarie

Praedpti Sig 6 Tbr

Teressa z Dobrzenieckich Starczewskich

Suscepta Mao Expti Companione JAR. Joannis Bo
gurski Praepositi Ecclesiae Jezuicensis Jmi S. Paulum Wo
towski Bn Gradzanowa obligato Possessorem me per
Jmi Census a Summa Mille Sexcentorum florenorum Pol
per olim JM. Nicolaum Podoski Pltinum Plocensem
Ecclesiae Jezuicensis Jmera provenientem Decro ulti
mario Judicij Officij Pdem Die 19. Mensis Julij Ao
Curiae Jmi se Maam ex una et Jmi Pte ex altera
in Contumatiam JM. Francisci Podoski Contel
tam Ducatus Masoviae ordinum Rmi Equitis pro
lato ab Actu Institutionis Maam a quolibet
Cento per florenos semi Quatuor adjudicati atq
penam primae Septem alterius Duplicis Tertiae

Quatuor decem

Quatuordecem Marcarum Pol. Tertie Trium Quartae
Similiter Duplicis Quatuordecem Marcarum Pol. Eodem
Decreto solvi demandatis non Exolvendis Exinde Eiusdem
Decreti Contraventionis ac rigoris Poenae Bonis Succu-
bitionis facta quae dabitur Informatione in Con-
tinenti M. R. S. P. Valentinus Michalak de Cierpe-
wo authen. et Jurato palam nit Quia Ipse memorato
Bonis poenam ex Contraventionis Decreti Succubitio-
ne Inimicus S. Wodowski Praeter In Termino Disparatae
Pallegatoque Decreto Contravenire esse Banitum
scribatur Juxta Stylum Cancellariae.

Joannes Bogurski Pisarz ...

Videatur hoc loco oblata Decreti Condrlis Infundo Pol. Gra-
bice Jur. mm. Zorawski Zbonskie et Kozickie
ac alias prolati prout ergo extat Inactis

Videatur hoc loco oblata prorogationis actus Condrlis
Granitiali Jur. Rl. Kowalew Skorupki et Boga-
szyce agitatae per S. Cammiad Grlad Ploce factae
prout ergo extat Inactis

Ps. S. Laurentius Sokolnicki B. P. sanus pltet S. R. ~~Quia~~
~~Jure~~ Gnalem Pltiam in personas S. S. Pauli Zoltowski
Mathiae Mazowiecki Stanislai Przedpelski Mathiae Star-
czewski Josephi Lempicki Mathiae Lisowski Melchio-
ris Mieczynski Joannis Niedroski ad Causas suas
Judiciarias gltd omnes et singulas in omni Judicio
vel officio Rni majoris minoris Subsellij Cum qui-
buscunque prius et Occasione quarum Intervenientiarum
tam ex Actoratu quam reatu vertere et agitare idque ad
Triennium Integrum Praeter sua Rgne praemissa
firmavit Bonaventurae Ciołkowski.

Laurentius Sokolnicki B. P.

Ps. M. Joannes Rosciszewski Pocillatoris Raciązkiensis sanus

pltd RR Gnalem Pltiam in prnas SS. Pauli Żołtowski Ma
thiae Mazowiecki Hiacinthi Przedpełski Josephi Łempicki
Pauli Sułkowski Caroli et Stanislai Żurowskich Mathiae
Starczewski Laurentij Sokolnicki Mathiae Liszewski Chri
sostomi Zielinski Stanislai Laguna Josephi Mlicki
ad Causas suas Judiciarias pltd Omnes et Singulas
In Omni Judicio vel Officio Rmi Majoris minoris ve
Subsellij Cum quibuscunq prnis et Occasione quartis
Interveniendiar tam ex actoratu qm reatu vertenq et agi
tanq Idq ad Triennium Integrum pnes sua Rgne prae
missa firmavi.

J Rosciszewski mp

Actum in Sto Plocen Fra Tertia
post Fm S. Michaelis Archli pro
xima scilicet Die 5ta Mensis
Obris ad 1784.

Pltis Rndus Florianus Jaroszewski Praepositus
Stupen sanus pltd RR Gnalem Pltiam in prnas
SS. Pauli Żołtowski Mathiae Mazowiecki Hia
cinthi Przedpełski Petri Rudowski Chrisostomi Zie
linski Josephi Łempicki Mathiae Starczewski Ma
thiae Liszewski Joannis Niedrowski Pauli Sułko
wski Josephi Mlicki ad Causas suas Judiciari
as pltd Omnes et Singulas In omni Judicio vel
Officio Rmi Majoris Minoris ve Subsellij Cum
quibuscunq prnis et Occasione quartis Inter
veniendiar tam ex actoratu qm reatu vertenq
et agitanq idq ad Triennium Integrum prae
sens sua Rgne praemissa firmavi.

Florianus Jaroszewski P. S. mp

S. Simonis Myszynski ad Jhu Simonis filium in et
Conq SS. Bogumilam de Zbrochy ad S. Joannis Mako
maski Relictam Contem viduam Matrem Petrum Lau
rentium Bartholomaeum Paulum et Joannem filios
Makomaskie ~~ob~~ maatus est ex eo Quia licet Jus
SS. Makomasey perbelle sciverint se Maaq ad S. Jo

anni

anni Makomaski Summam Mille flor Pol pacifi
cavit Quotas per ob Maam Parentem Eius ob S. Mako
maski debitas Exolisse stantes vita ob Maam
Parentis per ob Ipsum Parentem provisionibus a Sum
mis pfat ob Maam Parentem Concernentibus provenientibus
provisiones ipsum Concernentes sibi bonificasse per
Sum felicianum Malewski Maam victricum
provisiones ab initis cum ob Maam Matre
matrimonij votis Ipsum ex prorogativa Maritali
concernentes in vim Bonificationis Calculi et aliarum pre
tensionum et Sortibus Br Druchowa pullulantes
in rem Maam cessisse in his autem stante
vita pdicti ob S. Joannis Makomaski Maam
non pacificasse distinctasque Summas sibi maam
ab Ipso provenientes persolutas hucusque non Extitisse
attamen minime pmissis attentis non solum de
Suprascripta Summa Mille flor Pol per Maam
ad manus ob Ipsum mariti et Parentis exoluta se
maam acquietare renuunt verum et Termino pro Jure
Terribus Plocen sibi maam instituto solutionem quarum
Summarum in Termino non expressarum nunquam per
Maam Ipsum debitarum pretendere et hanc circum
stantia se maam pro cessu aggravare pre
sumunt de Decare Maam ne in pmissis Damni
ficaret de Decernentes in Actoratu Ipsum incompetentem
Actione Jam vero vindicatione summarum et pro
visionum Maam Concernentes tunc decessum in Ipsum
pronunciatum irrogavit penis Maatur..

Szymon Myszynski

Suscepta Pro Expli Comparitione S. Antonij Cywin
ski nne et Ex Comisso SS. Thomae Wolski Br Arcelina Te
nutarij Possessoris atq Dni atq Stanislai Jlus Wolski
Scribae proventualis Conc SS. Martianum Parentem
et Josephum filium Brzeskie rne per Ipsum vice nunquam
practicatae per prata Br Arcelina sibi Excogitationis
Curribusque pratorum Conculcationis Damni in visione spe

cificare

Specificandi Causationis Jmuper Provocatione Ceram sua
Actis praeq superioribus facta honoris Maiorum Pltis
uno Circumscriptionis de irrogandae super Jpsi
pienis atq Jnjungenda Beneficatione Damni
facta quaedabitur Jnformalatio.

A. Cywiński

M. Josephus Kaminski Dapiferiae Nurcy suo et M.
Catharinae de Mostowskie Contis suae mae sanus
pltet RR Gnalem Pltiam Jn prnas SS. Pauli
Zołtowski Mathiae Mazowiecki Francisci Kozi-
cki Petri Rudowski Hiacinthi Przedpełski Bo-
naventurae Ciołkowski Mathiae Starczewski Pau-
li Sulkowski Mathaei Lisowski Josephi Łosowski
ad Causas suas et absq Contis Judiciarias
pltet Omnes et Singulas Jn Omni Judicio vel Offi-
cio Rmi Maioris minorisve Subsellij Cum qui-
buscunq prnis et Occasione quarumvis Interve-
nientiam tam Exactoratu qm reatu vestrae
et agitandae id q ad Triennium integram praeq
sua Rgne praemissa firmat.

Jozef Kaminski
mpp

---

ps. Suscepta Maad Ex pr li Comparitione S. Hiacinthi
Przedpełski Camnij Jmis Plocey actis praeq per M. Fran-
cisum Gadomski Pincernam Bełskiey Die 24. Men-
sis Septembris ad Curram ad Infra peragendae Spltad
Jmcripti Pltis mae Eiusdem M. Gadomski in virtute
praedictae Pltiae Conq SS. Antonium Kozłowski et He-
dis gim de Pniłowskie primi ad S. Antonij Dobre-
niecki Ldi ad praesens voti praedicti S. Kozłowski
Lucrici Mariti Contem rne per Jpm et quae per Ma-
ritum pienae Duplicis Jam vero per utrosq Simi-
lis pienae Duplicis Quatuordecim Marcam Pol
Decno Trni Plocey in Bilsko Die 21. Maij Ao

Curra

Curreu Jm pdicto Maau Prlem et alios ex una
et Jm parte ex altera prolato Eius Maau Prli adju
dicatar et pdie hodierna Exoli demandatar non
persolutionis Exinde Decro Eius Contravenitionis
ac rigoris poenae Bnis Succubitionis facta quae debit
Informa latier In Continenti M.R.S.P. Valenti
nus Michalak de Cierszewo Authus et Jurat palam
nit Quia Jpse memorato Bnis poenae exci Contra
ventionis Decro Succubit ac Jnmet SS Uozdo
wskie Pnes in Trnd Disparere pallegato
Decro Contravenire Esse Bannitos Scribatur
Juxta Sty hm Cancellariae Przedpełski C.T.P.

Actum in Cro Plocen Tra 4ta
post Jm S. Michaelis ar
changeli proxa scilicet die 6ta
Mensis octobris a.D. 1784.

M.R.S.P. Andreas Gralczyk de Trzepowo Authus
et Juratus palam nit Quia Jpse habit secum Nor.
Adamo Kraszewski et Antonio Dobrzeniecki in
Evidentius Testimonium sibi adhibit Ex Requi
sitione Offa Prlis Rndmi Joseph Zurawski
Canci Cathy Plocen et Eiusd Capituli Bnis Commissarij
fuit in Bnis Swięcieniec Tra 2da Pnes Septi
mane et Jbidem Condescendens Granitiem Ba
pdicta Swięcieniec a Bnis Barcikowo distin
guen in latum Suko Estivali uno in longum
vero semi stadio disaratam et lapides in Eadem
Granitie Extaru in fundo ad Ba Swięcieniec
spectaru locatus vidit et debite Compexit de quo
Pnes Jpse Mlis fecit Relationem.

Jpse Mlis ut Supra palam nit Quia Jpse habit secum

N.N. ut supra in Evidentius Testimonium sibi adhibitis
Ex Requisitione Offa ut supra fuit in Bnis Bisku
pice Die hesterna Actum hunc procedere et Ibidem
Condescendens Siliginem hiemalem Sulis hiema
libus novemdecem semistadio de mandato S.M. Pe
tri Gembart demessam et Intercepti indit et debite
Conspexit de quo Pdes Jes Mlis fecit Relationem
et penes Granitiem Siecinska.

Suscepta Mand. a prli Comparione Prlis Rndi
Floriani Jaroszewski Praepositi Ecclesiae Stupen
Conq MM. Lucam Moszyński et Simphorosam
de Niszczyckie Juniores Conjuges atq. Benedictum
Jezewski Gnalem Exercituum Rni rne per Jpm
et quae MM. Moszyńskie Tri Summae Trium
Millium Sexcentorum Quadraginta Flor. grossor
viginti Quinque Pol. Jam vero per M. Jezewski
seorsive Summae Mille Zyn. In reparatio
nem Ecclesiae pdictae Stupen. Decoro Judicij Officij
Consistorij Plocen. dispositar. apud Jpm hieran.
ad requisitiones meas exolvere non Curatio
nis de Quar. Summar. cum provisionibus
vindicatione adhaerente anterioribus Querelis
facta quae dabit Informa latior. Subdapifer Radomien.

Florianus Jaraszewski P.S. mpp

Videat hoc loco Oblata Condemnationis In Bnis Kusko
wo Bogurendy ex parte S. Joannis Bronisz Kusko
wski super SS. Kuskowskie obtentae prout Ori
ginale Extat In actis.

---

pt Illustris adm. Rndus Rochus Rogoźnski Ecclesiae Wo
źnicen. Praepositus sanus pt. ad RR. ~~Lucas Jpm~~ SS. Paulum
Żółtowski Mathiam Mazowiecki Stanislaum
Przedpełski Petrum Rudowski Josephum Lempicki
Sinisertomum Zielinski Mathiae Starzewski
Mathiae Lisowski Josephi Łosowski Pauli Sulko
wski ad Causas suas Judiciarias gtter omnes
et Gnalem Pltiam in pnas

et

et Singulas In omni Judicio vel Officio Rmi majoris minoris ve Subselli Cum quibuscunq prmis et occasione quatenus Intervenient ent tam ex actoratu quam reatu vestq et agitandq idq ad Triennium Integrum Pdcq Sua Rgie prmissa firmaq. Rochus Rogozinski Curatus Woznicen mpp

Suscepta Maao Exprli Comparione S. Simonis Gutowski Sortis Bri Gutowko heredis cum M. Fortunatum Cieszewski Vexilifeniq Zawskrzeq Bri Gotowia Zenydarium possessorem rne per Jpm Sukor Estivalium Quatuor ad Sortem maaq heredit Spectaq nullo vire coarare Conseminare et frumentor ex Eaq sorte Colligere mandaonis praesumptionis de irrogandq super ipso poenis facta quaedalit Informalatior Corte. Szymon Gutowski mpp

Suscepta Prvao Exprli Comparione S. Simonis Gutowski cum S. magdalenam de Kowalewskie old S. alberti Gutowski Prvaq fratris Contemplatam viduam rne per Jpm Prvaq variis Jn locis et Coram diversis prmis Cessionis post positionis verbis honorem denigraq affectionis Jrrealium obrectionis tumaliat Injuriat facta quaedalit Informalatior Szymon Gutowski mpp

Suscepta Maad exprli Comparione S. Simonis Gutowski suo et SS. Augustini Francisci et Pauli atq Marianne minorennium old S. alberti Gutowski maaq fratris grmi filior et filie in Tutella maaq Existaq Gutowskich rne cum S. Magdalenam de Kowalewskie Pdicti old S. alberti Gutowski R.C. viduam rne per Jpm.

Regestri Rer. Mbliorum Inventariorum Paratae Pe
cuniae ac Totius Supellectilis Domesticae fatis
praefati olim Jnn. mariti absque Parentis derelicto ad
mentem legis non Conscriptionis et Eadem
rer. ac paratae pecuniae in usum sui Conver
sionis absque minorennibus nolle Tributio
nis exinde metae Legis transgressionis
facta quae dabit Informalatur.

Szymon Gutowski mpp

S. Joannes Szczepkowski BlPlocen. Actis Trinitatis
Plocen. in Sepre Die 26. Mensis Maij ad Curram
per Religiosissimam ac Dedicatam Ursulam Con
stantiam Podoska Conventus Sepricen. Virginum mo
nialium Ord. S. Benedicti abbatissam suo et Totius
Eiusdem Conventus sui nomine agentem ad Infra peragen
da Spltd. Inscrus. Ptem in virtute Eiusdem Pltae
Nne Suprafatae Religiosissimae Podoska Ab
batissae Totiusque Eius Conventus pro quo Pacem
Cavet sanum Spltd. RR. Gnalem Pltiam Jnpnas
DD. Pauli Zołtowski Mathiae Mazowiecki Stia
cinthi Przedpełski Petri Rudowski Chrisosto
mi Zielinski Josephi Francisci et Felicis Lempi
ckich Adalberti Brochocki Jacobi et Stanislai
Ligowskich Simonis Czermiński quodcis mundi
Kozicki Rętfinski ad Causas absque Conventu
Judiciarias getend. Omnes et Singulas in omni
Judicio vel Officio Rni maioris minoris ve
Subsellij cum quibuscunque prnis et Occasione quarum
Intervenientiarum ex actoratu quam reatu vertens
et agitandae idque ad triennium Integrum Pdae
sua Rgne prnissa firmavit. Josephi Błażeiewski.

Joannes Szczepkowski BlPlocen. mppria

Videatur Loco Maiori expli Comparione S. Josephi Zakrzewski

nne

nne et Ex Comisso Mustris et MM. Ignatij Zboniski Ex Castellani Plocen. Ordinum Rmi Equitis et Sophiae Szygoska Virginis Innuptae idq de melioratione Decr. Condilis Infundo Pr. Otolinko prolati prout ex Copia extat Inproductis

Jozef Zakrzewski etc.

Pro Parte Prlis Rndmus Albertus Ubysz Canonicus Collegiatae Plocen. in et Cap. SS. Thomam et Antonium Kukowskie atq Jacobum Sawicki maatus Est Ex Eo Quia suas Maans tempore Quadragesimali ad labem per quosdam malevolos homines media nocte armata manu in Bris Osiek Inequitatus in varius Existens Eo tempore non tantum vestibus vestimentis ac pecuniis spoliatus verum etiam funibus ligatus in Terram proiectus et flagellatus atq oppressus fuit Jam quoq illis Querulati SS. Kukowscy et Sawicki maonibus suis coram actis authis factis ac si suas Maans Companiam Exercitus nationalis pro Captivatione et Detentione querulatis quod nunquam probabiliter Supermisit obicere et Imputare presumpserint Quare Maans ne Ex Tauturnitate sua in his videatur Suspectus aut quoque modo reus de Diligentia Omnimodae Emundationis etiam Cum Offerentia Evasionis Jam vero Extendendae penalitate super Querulatis Inpingendae Exactis maonum Eliminatione quam Solemnissime Maatur.

X. Woyciech Ubysz K.K. Prpr.

S. Paulus Kurowski nne et Ex Comisso Infidelis Salamon Jekowicz Judaei Plocen. cum M. Martinum Radzicky Praefectum Exercituum Rmi Dnum et L. Mathaeum Rutkowski Ocillatorem maatus Est Ex Eo Quia Ille Infidelis Salamon Jekowicz ~~[illegible]~~ exitinere Domum suam reverterit de Cione q per Eosdem in cul patos sibi pro Solutione Quotae Septem aureorum hungarorum Edita receiverit ~~[illegible]~~ cum tamen Ille sui Maan prlis Itanece Quotam Septem aureorum Hungarorum ab annis Decem ab Eius L. Ocillatore et Dominus Conte.

Conte mutuo accepto retro brevi tempore ad Requi
sitionem Eiusdem L. Ovillatoris Contis nempe in auro Quatuor
aureos hungaricos tres vero in moneta realiter ad manus
Eiusdem Ovillatoris Contis cedunt Ideo de Decer
nendo incompetenti actione atque prorogandi pleni
mne Eiusdem supra mandatum Paulus Kurowski

P. Felix Dębski sanus pltrd RR Gnalem Pltiam In
prnam EE. Pauli Żołtowski Mathiae Marowiecki Hiacin
thi Przedpełski Petri Rudowski Josephi Lempicki Chri
sostomi Zielinski Fabiani Grzybowski Josephi Łosowski
Laurentij Sokolnicki Mathiae Starczewski Mathiae Li
sowski Pauli Sulkowski Josephi Mlicki ad Causas
suas Judicianas gltrd Omnes et Singulas in omni
Judicio vel Officio Rmi maioris minoris ve Subsellij
cum quibuscumque pnis et Occasione quandoque In
terveniendi ad tam ex actoratu quam reatu vertendi et
agitandi idque ad Triennium Integrum pro sua Rgne
pnissa firmam. F. Dębski Pnp

Suscepta Mandato expti Comparitione Pltis Rndmi
Alberti Ubysz Canci Collegiatae Plocensis Cum S.
Felicianum Harski Brd Osieczek heredem Dnum,
atque N. Valentinum Zakrocki Administratorem me
perspi Decreti in Judicio Officij pro sub Actu
Sexte Tertiae mensis 9bris ad Elapso pro Pte
sui favorabilis cum Summa Injuria et pro judicio
sui Mandatum et Subditorum Brd Osiek magna ex
lectis Inquisitionibus procurationis praesum
ptionis exinde mandatum et Subditorum Injuria
tionis de Relevatione Itaque pfati Decreti atque Eli
beratione a poenalitate Extensa facta quae
dabitur Informalatur X. W. Ubysz KK Pnp

Actum in Cro Plocensi Tra 6ta
ante Fm S. Hedvigis Viduae Electae

DEI.

Dei proxima scilicet die Octava
Mensis 8bris a.d. 1784to

S. Joannes Głuchowski suo et SS. Barbarae Ciołkowska
Conjugis atq Casimiri Głuchowski filij suorum nomine in et
Conj S. Paulum Zgłenicki maatus est Ex eo Quia licet si
Jus post Intentatum ad Judicium officij praecepti rescripti quadrae
praetensionum sibi maatum processum ibique emanata
Inpinctae Eduendae Inquisitionis Decreta Jus S. Zgle
nicki secum Maatum se se Combinaverit et Scripto
per Maatum super Quotam Quadraginta Duorum florenorum Pol
in ~~[illegible]~~ Bonificationem praetensionis per Infirmatae
provenientem in rem ipsum dato se se Contentaverit In
posterum in Termino per praedictum Scriptum praefato praefato
Quotam ad manus sui perceperit attamen se Maa
tam delevata Quota Jam processu intentato acquie
tare renuit et praedictum Scriptum extradere recusat Insuper
Quotam in bonificationem servitiorum per absentem Maatum
filium ipsi praestitorum provenientem exolvere non
curat Damna in frumentis et Pratis Inventarijs
suis maatum intulit et Infert Maatum et absentem Con
sortem circa Eadem Damna se se opponentem laedere postpo
nere et Contemptuare praesumit Quare Maatus
cernens se per praemissa Inpinatum de demandandae
Recognitione in rem maatum Quietationis atq
Inpingendae Scripti Extradione, nec non irrogandae
pro praemissis poenis maatum.

Jan Głuchowski m.

Videatur hoc loco oblata Decreti Conditionis in fundo Pr. Amie
mnie Lubki Jnr SS. Popkowskie Dąbrowskie Ammiskie
ac alios prolati procul orgte extat Inactis

Videatur hoc loco Maatio Exprti Comparione S. Joannis Lisi
cki cum SS. Franciscum Kowalewski ac Joannem Kota
kowski et Hedwigim Bradnicka Conjuges idq de vindica
tione Summarum Decreto Conditionis Infundo Pr. Lisice prolato
sibi maatum adjudicatarum atq demandanda maatum ~~[illegible]~~ uti

Sortium Br. Lisice et Karwolko Obligatorij possessionis ab Impetitione Creditor. tunc aliar. Circumstantiar. facta sub Copia extat Inproductis Jan Lisicki etc.

Suscepta Protestatio expersonali Comparitione J. Pauli Bronowski cong. Gnosos Franciscum Petrum Balthasarum et Bartholomeum Mecinskie, Ratione per ipsos frumentorum Varij grani per ad Centem maang. ad et Parentem ipsorum Clandestine expertator. nolle bonificationis, insuper JJ. Petrum et Bartholomeum Mecinskie recenter brasice ex Sulcis Duobus exhorto Provang. clam de nocte exsecutionis et in Solodiam sui ejusd. brassice occultare presumptionis, exinde Provang. damnificationis facta que dabitur in forma Laterne quote octo: fl. Pot. velle restitutionis Paweł Bronowski etc.

JJ. Laurentius et Albertus Włoczewscy Fratres inter se Germani ~~Jn eorum~~ Mant. sunt in eorum G. Antonium Miłodroski idque quam primum Citatione Judicij Terribus Plocen. ex parte Ejusd. G. Miłodroski pro solutione Cujusdam Summe pro hunc G. Miłodroski a Gnoso Mieszkowski jure Cessionario quaesitae Conventi extiterint cum tamen nec sui maang. neque et Suorum maang. Parens nullam summam ab Loco Gnoso Mieszkowski Contraxerint nullumq. Scriptum super hanc Summam in Cessione G. Miłodroski specificatam tribuerint idcirco Mean. obviando fortune suae integritati ne In Eadem aliquam exinde patiant. jecturam de Diligentia in Commissis ac Indebita Sned. Maang. vera Irrogand. super Eodem Gnoso Miłodroski petitio maang.

Wojciech y Wawrzeniec Włoczewscy etc.

Suscepta Protestatio ex personali Comparitione G. Jacobi Karwowski cong. G. Valentinum Szumanski Ratione per ipsum adveniendo ad Tabernam Benedictum Szumanie ubi Suus Poenam Causa refectionis vinum equorum advenerat, rixam et Contentionem se cum Poenam excitationis vibrata frumea Convulnerare Poenam Cenationis, laesionis postpositionis nullaq. Labitu ad Poenam pretensione ponius Paris equum cum Curru Poenam interceptionis triduo fame maceratis Eiusdem equis vix in quadriduo eorum Poenam relegationis, eximde metae legis transgressionis facta quae dabit informa Labes

Jakob Karwowski

G. Bartholomeus Twarowski suo et M. Nicolaj Taczanowski Vexilifer Terrae Vieluncensis Dominicus Bernardus Siemiętkowa haeredis nomine in et Cong. JJmcis Franciscum Xaverium Zbonski Clnum Raciążiensem et Xaveriam Ordinis S. Stanislaj Equitem et Xaveriam Podoska Jnvicem Congis Bernardi Gradzanowa haeredes maiores est Ex Eo Quia Jus Jltra mci Zbonskiej licet per belle suverint L. Barbaram Wypychowna de Bonis Jn Gradzanowo subditam in primis cum Olim L. Casimiro Kalmoniak de Bonis Siemiętkowo maiorum Prlis haeredis subdito nupcis se cum Eoeq. L. Casimiro Kalmoniak filiam prolificasse nipos Totamq. Supellectilem Domesticam frumenta ac Inventaria fatis praefati L. Kalmoniak derelicta dispercisse post Jmmi nu autem annos octo cum L. Martino Szaciewski plurimae Prnae libera ad praesens maiorum Prlis subdito matrimonij vota iniisse attamen minime praemissis Consideratis non facta post.

decessum prioris mariti rzptu extradionis Eiusdem
L. ad Prem Szaciowska ad Maacum Pltem requisitio
ne nunc primum per suos Trnos extraditio
nem utrorumque idest L. Szaciowski et Contis Eius
per inita ~~Subalte~~ etiam Subalterna matrimonij
vota Maacum Pltis Subditorum pretendere presumunt
de Impossibili Itaque Eodem Subditorum Extraditio
ne quin potius in actoratu Ipsius decernendum Incom
petens Actione adhaerendum anteriori maoni coram
actis Prem factae melioranda Eius quovis Defectus
Ipsi Iterum maat

Bartholomeus Tworowski mp

M. Stanislaus Ubysz Subjudicium Trnus Plocensis sanum gltem RR
Quia Ipse SS. Hiacinthum Przedpetski Stanislaum Turo
wski et Josephum ~~[illegible]~~ Lozowski in suos veros et Sples
Pltes Eligit Constituit Inscribit ac Solemniter ordinat Dam
et Conceden Eisdem suis Pltibus plenariam faculta
tem et Omnimodam absolutamque potestatem Causas
suas Judiciarias gltter omnes et Singulas in Omni
Judicio vel Officio Rmi majoris minoris ve Sub
sellij cum quibuscumque prmis et Occasione quarvis
Intervenientiarum tam Ex actoratu quam reatu vestem
et agitandum tuendi defendendi promovendi processus in
stituendi Institutum ad finalem Juris gradum deducendi
Decreta Suscipiendi a Contrarijs motiones Interponendi
Juxta attentandi Executiones urgendi Condemnationibus
Ex Parte Recognoscendum super quocumque obtenti et Obti
nendum obiciendi et alocostandi arcendi poenas in Consti
tutionem locistandi adjudicandi et adjudicandum levandi
delevatis nmae Recognoscendum quietandi Rigores Dam
Extendendum Ceterosque munia veros et Ltmos Pltes Concer
nendum debito Legis tractu et Ordine peragendi et Exequendum
promittens et Inscribens se Jsa Rem quidquid per Eosdem
Pltes actum et Constitutum fuerit pro firmo et Va
lido Suscepturum Quam quidem Pltiam ad Triennium Integrum
Duratur roburque suum habitum vultac praesentem declarat
Pdem Sua Rgne Promissa firmare

Stanislaus Ubysz mpp

Videatur hoc loco Mandatum Actum in Civitate Plocensi Sabbatho Ante Festum S. Hedvigis Viduae Electae D. E. J. proxima scilicet Die 9na Mensis 8bris A. D. 1784.

Videatur hoc loco Mandatum Ex parte Comparitione S. Josephi Komorowski cum SS. Joannem Wolinski Casimir et Antonium Komorowskie in Causa Cassationis Transactionum in rem S. Wolinski Subsecutarum tum decernendae Satisfactionis Contractui pro re Mandatae servicae atque Irrogandae poenarum reputatae Eiusdem Contractus non manutentionis facta pro ad Copia extat Inproductis Josef Komorowski

ns Suscepta Mandatum ex parte Comparitione S. Josephi Losowski B. P. nomine et Ex Commisso MM. Joannis Bromirski Vexilliferi Plocensis et Constantiae Mortowska Conjugum Br. Gnoyna Haeredum atque S. Josephi Uleyski Tenutarii praesentis tum aliorum idque de Melioratione Decreti Judicii Circa Sreneum Terrae Zawskrzeniensis in Szerzicho Die 6ta Mensis Julii ad Curiam Jmci Eccl. Mandatum Praesentis Jm. Antonium Strzembosz Castellanum Sieyrcensem Dnum atque S. Zembrzuski administratorem Praesentis ex altera prolati ad affectationem praefati Jm. Strzembosz Comparentis Dilationem Ingerentis Consedem ex rationibus in Fund. Exaramen subsistere non valet facta quaedam Informatio

Josephus Losowski Burgrabius Cond. Plocen.

ns Offerendum Praesentem Circa Capitulum Plocensem ad Oblationem S. Josephi Losowski B. P. Approbationem mandatum Infrascriptam per M. Joannem Bromirski Vexilliferum Plocensem Subscriptam ad Cassandam condemnationem servicae reproducendae ad Acticandam actis praesentis Ingrossandae Successit In Tenore Sequenti Ja niżey na podpisie wyrażony ninieyszą Rekognicyą moią którą

takey wagi y Walora Mieć Chcę Jakoby przed Xię
gami Gmin lub Ziemskiemi była zeznana przyznaię
Jako Czyniąc zadosyć prawu wydany z powodztwa me
go przez WJPani Katarzynie Rokossowskiey Starosci
cowey Bachtynskiey Matce y JPa Andrzeiowi Sy
nowi Swięcickim w powtornym Małżeństwie Spło
dzonemu o uchylenie na mnie kondemnaty na
blisko przeszłey Kadencyi Ziemstwa Dobrzyńskie
go w Rypinie Jakoby opoczynione Wiolencyie Otrzy
maney przed temyż Xięgami Ziemstwa Dobrzyń
skiego w lipcu Dnia 17. Września w Roku bieżą
cym przez przysięgłego woźnego wydanego pozwu
Relacyą zeznaną w tym Czasie dla słabości zdro
wia mego do Xiąg stanąć niemogąc niniejszym
zeznaniem moim approbuię konfirmuię y Ra
tyfikuię Działo się w Kaczorowach Dnia 9go
Października R.P. 1784. Jan Bromirski Chwalę
manu propria post Cuius genuę Pro insertione ad
probationis in acta Pdcy ingrossationem orgte Eiusdem
Jus Officium Pcia Officij Sui quieta ene denuo ad
se recepit. Josephus Łoszowski Burgrabius Crn Plocen Jmsa Crd

Videat hoc loco oblata Cessionis per Celsissi
mum Principem Poniatowski Episcopum Coadju
torem Cracoviensem Ordinum aquilae albae et S. Sta
nislai Equitem in rem Seminarij Plocen ~~fa~~
Super Summam Mille Ducentorum f. P. apud Si
nagogam Plocen hac facta prout orgte extat
In actis

Actum in Crn Plocen Tra 2da ante
Jm S. Hedvigis Viduae Electae D. S. J.
proxa scilicet Die 11ma Mensis Octo
bris A.D. 1784.

Suscepta Proad Exprli Comparione Ex Antonij Rostko
wski cum S. Michaelem Rostkowski mne per Jm Bombar

die

de longiori patris ad Maiora Parendis derelicte per Jpm
ad ad Maiora Matrie accomodate Aures longe dicas Con-
tantis restituere non curauerit Jmuper Suum Vinar Ruay
proprio dg nullis de damnis et pauis Interfectio
nis alterius vero Confessionis et Cohalare Curauerit
Laindc Ruay injuriarius fuit aggressalit Jnferma
latici
Antoni Rostkowski

Videat hoc loco oblata Dei Cendalis Jnfundo Bd Sylvan
Jm Ds. Polanichie et Pintowskie ac alios per Ofm
Jm Burgste Cracy Nouy prolati Jud ofste cedat Jnactis

Sumpta Manu capti Compatione S. Jacobi Inscechowski
Jm. Dorothee de Barcewskie ob Jm. Valentini Niszczyki
Castellani Rauiciay Relicte Conti vidue Aulici sui ed
Cattellani Rauiciay Relicte Castellanisse Rauiciay Dominae
Deiss Jm. Niszczycka Castellanisse Rauiciay Dominae
suae adg S. Jerychi de Bris dipa subditi sue cum Ds
Stanislaum et Michaelem Mydlowskie Dnos adg Jnf.
delem Jakob Bd Mydlowa arendatorem sue per Jm
et pauis per Jnfidelem arendatorem sue Jniuriam
et Spei Laidam Supranom S. Jerychi furto ablatam
apud Eumdem Jnfidelem arendatorem repertibilem nolle Ex
tradionis Jamuerup Dnos arendatorios sui ad premissa
non adactionis nec etiam ad Officium arestum
Et tradionis Laindc metue legis tramgressionis fa
da que pene dalat Jnformalatis Jn Continenti Illis
dem Ds. Pnos Camineray Wtedaneray de Dreglino
aetatem et grad patam nil Quo Jure Latis acum Test.
Jakob Inscechowski et Jerycho Aby Nyrskie Jnhidentibus
Testimonium sibi adhibit de Regenitione offa Jm. de
rothee de Barcewskie Niszczycka Castellanisse
Rauiciay fuit m. Pmo Mydlowa Dei Jmis Mer
Lis et Anni Curay et Jhis Condescendens Jnf. delew
Jakob Bd Mydlowa arendatorem apud Jpsum Ds.
Stanislaum et Michaelem Mydlowskie exmino
Supraexpressis cum Tota Eius pro priidate pne
denit arestauit et de Tradione que non Et cohab
sente Jdeo de detentione ad Decipiendum Jnit. Tulrey
Caune monuit de quo Eius pens Relatu
Jakub Krzeczkowski

Suscepta Prvaõ exprli Comparione S. Joannis Dobrosielski suo et
Benedicti Dobrosielski fratris sui nne cons S. Mathiam
Gizynski Dnum et N. franciscum Kierski famulum
rne per Jpm et quid famulum absq proaq fratris
Circa Inventaria Extaq nulla ex rne Infestaonis op-
pressionis Conuitere Conationis ornamenti mulieri
alias Crotko L. Brigittae Prvaq famulae Inter
ceptionis et non restitutionis per Dnum vero Eiusd
sui famuli In Regire non Tentionis facta quae
dabit Informalatur. Jan Dobrosielski st.

Suscepta Maao Exprli Comparione S. Alberti Sącho-
cki ob antonij filij ob vero ~~Sebastian~~ felicis nepotis
Jam autem Sebastiani Sortis Br Sochocina heredis
Pronepotis suo et S. Vincentij Sąchocki fratris
sui nne Cons M. Joannem Zorawski Vice notari
um Trrem et Cuq vissogrq rne per Jpm Sortis pdicti
Br Sąchocina post pfatt S. Sebastianum Sącho
cki per Capita maaq avi et Parentis se maaq
et absq Jure naturae respiciaq nescitur quali
Jure in possessione sua Tentionis usus et Pro
ventus perceptionis Eandem Maaq et absq
Injuriaonis facta quae dabit Informalatur.
Woyciech Sąchocki st.

Suscepta Maao Exprli Comparione SS. ~~Adami et~~ Antonij
Kuskowski suo et S. Adami Kuskowski Parentis sui nne
Cons Celsissimum Principem Christophor Szembek Epi
scopum nominatum Plocen atq Prtem Rndmum Jo-
sephum Łoniewski Canum Cath Plocen Br Proboszcze
wice Tenutarium possessorem necnon S. Petrum Trem
binski Eorq Br Economum rne per Jpm Lsar Mari
annae ~~absq~~ L. Pauli — de Bnis praedicto
Proboszczewice Subditis Contis absq Maaq Parentis
Subditae quovis modo nolle bonificaonis nec etiam pro
Eaq L. marianna L. Pauli Conte alias ancillae
maaq velle Tribuonis Insuper alterius L. Mari
annae ancillae similiter Subditae aufugio et in Bo
nis pdictis Proboszczewice Commanens ad Regni
c adpraesens.

sione,

siones tam amicabiles ad S. Economum factas quam et
Officiosum arestum extradere recusationis exinde
Mandatum et absque injuriationis de quarum subditarum cum
Carentiae laboris Bonificatione vindicatione factaque
dabitur Informa latior &c. Kokoski

Suscepta Mandato Exprimi Comparione S. Bartholo-
mei Nadratowski cum S. Antonium Gutkowski rne
per Ipsum nec Sessionis Turriae Castri Praeses Supe-
rioris Decreto Judicij Officij Praeses Die 19. Mensis Julij
Anno Currentis Ipsi se Mandatum ex una et Ipsi Parte ex altera
lato Ipsi ad Explendum Injunctae Expletionis
nec etiam poenae Duplicis Quatuordecim Marcarum
Pol. Decreto Eorum in Egressu de Turri sibi Mandatum
Exolvi demandatae persolutionis Exinde Eiusdem
Decreto Contraventionis ac rigoris poenae Bonis
In Eodem Decreto appositi Succubitionis factaque
dabitur Informa latior In continenti Mandatum S. P.
Paulus Wodczewski de Płocko Authus et Juratus
palam nihil aliud Ipsi memorato Bonis ex vi Con-
traventionis Decreto Succubitae ac Ipsum et S. Gut-
kowski praeallegato Decreto Contraventionis Esse
Barritum scribatur Juxta Stylum Cancellariae.
Bartłomiej Nadratowski &c.

Suscepta Mandato Exprimi Comparione S. Antonij Gut-
kowski Cum S. Bartholomaeum Nadratowski
rne per Ipsum nec Sessionis Turriae Castri Praeses
Superioris Decreto Conditi In fundo Bonorum Gutko-
wo Witte Die Octava Mensis Julij Anno Cur-
rentis Ipsi se Mandatum ex una et Ipsi Parte ex altera
prolato Actisque Praeses Die 30. Mensis Au-
gusti Anno Illius Praeses obtatuato Ipsi ad Ex-
plendum Injunctae Expletionis nec Etiam Vadij
Capitalis Simplicis Eorum Decreto Sibi Mandatum adjudicati

et pro Die hodierna nempe in Egressu de Tur
ri Soli demandati ~~non~~ Exolutionis Exinde Eius de
creto Contraventionis ac rigoris poenae Bnis
Succubitionis facta quae dabitur Informalatis In
Continenti MRGP Paulus Wołczewski de
Płocko authus et Juratus palam re
cognoscit Quia Ipse memorato Bnis poe
nam ex Contraventionis Decro Succubi
tam ac Ipsum Mtis Nadratowski ~~[illegible]~~
~~[illegible]~~ allegato Decro Contraventionis
Esse Banitum Scribat Juxta Stylum Cancellariae
Antoni Jutkowski

Suscepta Mtio ex personali Comparitione Gnae Catharinae
Kozierowska Virginis innuptae in ussu J Bartho
lomaei Kozierowski Fratris sui Germani agentis
cum Gnr Matheum Kowalewski Ratione per ipsum
quotae Duc Aurea hung cum Poena Lucta
Trium Marcae Pol Decr Judicij Officij Pcum die
19 Mensis July ad Pdcm inter se Maanc
ex una et Eundem Gnr Kowalewski parte ab
altera Plato Die hodierna adjudicatae non
Solutionis exinde Decr Eidem Contraventio
nis Rigorisq poenae Badnis Succubitionis
facta quae dabitur in forma Latior In Continen
ti MRGP Paulus Wołczewski de Płocko
Authus et Jurat palam Ricit quia ipse memo
rat Badnis poenam ex Contraventionis De
cro Succubitam ac ipsum mtis J. Kowa
lewski Pdcm in Termo Disparitionis pro
allegato

allegatoque Decreto contraveniens esse Bani
tum etc Scribatur juxta Stylum Cancel
lariae. Katarzyna Kozierowska id
Bartłomiey Kozierowski id

Suscepta Maiestatis experronali Comparitione J. Adami
Sułkowski suo et J. Alberti Sułkowski Fra
tris sui Germani nomine cum G. Magdalenam
seu alterius nominis Sułkowska ad J. Cupiscis
nomine Limnętkowski organarij Ecclesiae Droi
dovicensis Relictam Contem Viduam Ratione
per ipsam formata ad se Maiorem et absentem Fra
trem, respectu solutionis cuiusdam summae
illegali praetensione non edita ad bene Maiorem
et absentem Fratris sub lex Disponitur citatione,
Condemnationis in Judicijs Terribus Plocensibus in
Płonsko in antecata Cadentia Subreptitie
super se Maiorem et absentem Fratre obtentionis
ex inde poenas in extractionis de quibus
super ipsa rinogandae ac nullitate et Cassa
tione praefatae Condemnationis facta quaedam
in forma Latens. Adam Sułkowski id

ps. Suscepta Provisio Exprimi Comparitione S. Valentini Joannis ~~[illegible]~~
~~[illegible]~~ Strzeszewski Bl. P. Cons. SS. Jacobum Rakowski et Susan
nam Modlińska invicem Conjuges nomine per Jnr. et quae Contem Provisionem
varijs in locis et Coram diversis primis Calumniationis Jm
probabilium Obiectionis vertis Judicum et honori Nocivis affe

ctionis

ctionis lesionis per Maritum vero Eiusdem suae Contis in Rigore non tentionis facta quaedabit Informa Latior V. J. Strzeszewski B. C. Plocen. Emp.

Suscepta Mano Expti Comparitione S. Alberti Korzybski suo et SS. Antoninae Grabianka olim S. Simonis Korzybski Relictae Contis viduae matris Bartholomaei Sebastiani et Josephi filiorum fratrum suorum germanorum Korzybskich nomine Conv. ~~[illegible]~~ Relictam et Suorum olim Eustachij ~~[illegible]~~ Kolodzieyski nomine per Jus Summae Trecentorum florenorum Pol. per praefatum olim S. Eustachium Smolinski a praedicto olim S. Simone Korzybski ad Compactum verbale accomodatae Exolvere non Curationis de Cuius Summae Compositione vindicatione facta quaedabit Informa latior

Woyciech Korzybski m.

Actum in Sto Plocen. Dra 3tia Ante Fm S. Hedvigis viduae Electae D. E. S. proxima scilicet Die 12ma Mensis Octobris A. D. 1784.

Suscepta Pro Ao Expti Comparitione S. Hilarij Kowalewski Conv. SS. Andream Czachorowski et Gregorium Chudzynski nomine per Jus non Cessando ab injurijs et violentijs olim S. Valentino Kowalewski Pro Ao parenti peractis, Sui Pro Ao Circa Inventaria extaneo nulla ex nomine Infestationis oppressionis pro Capillis arrepti huc et illuc protractionis per S. Czachorowski Pro Ao Baculo in manum percussionis Concussionum Inferius specificandarum Inflictionis ulterius Concutere in Pro Am Aufugisset attentationis lesionis postposicionis tum aliarum Injuriarum facta quaedabit Informa latior Inverificationem premissae oppressionis Jus Pro Am Commonstravit Officio Dei in Digitto magno manus dextrae Concussum leve nigredinosum Item in Digitto Indici Sponte unguem

manus

manus Eiusdem similiter prope unquem Concussum notabile lividinosum cum intumefactione, Item in Digitto pollici manus Eiusdem Concussum Notabile cum Detrusione Cutis lividinosum Intumefactum pro quibus Concussionibus per Ostm. praesentem visis Idem Obducens Praefatus S. Czachorowski Inculpavit Incusparit Praeses Hilary Kowalewski st.

Ps. Videatur hoc loco Oblata Taxae Rer. Vendibilium et Comestibilium per M. Vice Pltinum Plocen. hic Plocie peractae prout orgte Extat In actis

---

Ps. Suscepta Maao Exprti Comparione S. Joannis Zawidzki suo et S. Alexandri Zawidzki Parentis sui nne Cong. S. Adamum Malewski Bn. Miszewa Tenutarium Possessorem rne per Jm. Gregri Ovium Maaum et absque Parentis proprior nullis de damnis ad Bn. Miszewo famulis suis depellere mandationis In Ovilleq. In quo Oves Lepro se Extabant et in parte Exhalatae Extiterunt Impulsionis ex Eaq. Grege Ovium ad requisiones Maaum et absque Parentis Extradita Ovium in numero Undecem sibi relinquere Praesumptionis et non restitutionis de Vindicatione Itaq. Undecem Ovium in Bnis Miszewo relictar nec non irrogandae super Ipso poenis Diligentiaq. in Missis factaque dabitur Informa latior Emanatur Jan Zawidzki

---

Actum in Cro Plocen. Dra 4ta ante Jm S. Hedvigis Viduae Electae DEI proxa scilicet Die 13. Mensis 8bris Ao Dni 1784.

S. Michael Uniecki requisivit ab Officio Praesen. utrum Traditio in Bnis mysthowo pro Pte SS. Gozwickich Congum per S. Valentinum Josefowicz Bel Plocen. ex pedita modo Oblatae est ad acta Praesen. perrecta nec ne-

quae si Extaret Authe sibi Extradenda affecta
vit Cuius affectaoni Offm praesens annuendo
Eamq Extradere voluit ver quoniam Eadem Tradi
tio a Fto S. Bartholomaei Apli Ao Currenti prae
terito per Mtium Thomam Rosciszewski Po
cillatoriae Raciążensis Cancellariae praesentem Pale
stritam quaerita in actis praesentibus non reperit
Ideo Offm praesens Eamq Extradere non valeo
de non Existentiaq Eiusdem praesentem ab Officio
praesentis Eius Requirenti tribuit Testimonium

Michał Uniecki

Offm praesens Crum Capitli Plocensis ad Oblatio
nem D. Francisci Stawinski Pltiam in Francorum
per Jm. Thadeum Dembowski Capnensem Jan
kowiensem ex Palatinatu Sandomiriensi ad Comi
tia Gnalia Grodnae Celebrandae Electum Nunti
um in Curia Regia Varsaviensi rnitam et
Ex Eiusdem Actis Authe deprompti reprodu
cens ad acticamque actisq praesentis ingrossamque Su
scepit In Tenore sequens Actum in Curia Rgia
Varsaviensi Die 21ma Mensis 7bris Ao Dni 1784.
Coram officio actisq praesentis Crum Capitli Varsa
viensis petens Comparens Jm. Thadeus Dębo
wski Capnensis Janoviensis ex Palatinatu Sando
miriensi ad Comitia Ordinaria Gnalia Grodnensi
Electus Nuntius sanus mente Corporeq Exi
stens Jurisdictione sua quaris propria omis
sa et praesenti Incorporatione facta palam
ac libere rnit Jmc Dnia mm. Franciscum
Dębowski Succamerarium Plocensem fratrem
suum Gordianum Pedczaski Pocillatorem
Gostinensem Adamum Łączyński Cammium
Granitialem Adamum Miłodrowski Burgrati
um Plocenses Bonaventuram Ciołkowski
Mathiam Mazowiecki Paulum Żołtowski

~~Mathiam Marowicki~~ Gregorium Woźnicki
Regentem Plocensem Josephum Ignatium
Felicianum Franciscum Lempickie Mathi
am Krzywkowski Eucie mris Lisowski
Hiacinthum Przedpełski Bartholomaeum
Gutowski Laurentium Sokolnicki Joannem
Szczepkowski Petrum Rudowski Nicodemum
Skwarski Josephum Laszocki Valentinum
Strzeszewski Chrisostomum Zielinski Stani
slaum Laguna Mathiam Starczewski Adal
bertum Kolczynski Stanislaum Ligowski
Stanislaum Mysłakowski Dismam Cielin
ski quondam nnum Goyski Kotarski Chełmicki
Czerminski in suis veris Unus ac Indubitatus
Pltes Eligit Constituit Inscribit ac Solemniter
Ordinat Dans et Concedens ipsis tam divisim
qm Conjunctim plenariam facultatem omni
mere absolutq potestatem Causas suas Judicia
rias gerend omnes et singulas cum quibuscunq
prnis Occasione cuiuscunq negotij in Omni Judi
cio vel Officio Rnis maioris minorisve Subselli
cuiuscunq Terre et Dctus habitas et habenae
Institutas et Instituendae promovendi defen
dendi Juretuendi Comparationes Inscribendae
Decra suscipiendi a Contrarijs apellandi
seu movendi Juxta attentandi penas Judi
ciarias levandi de levatis quietandi Intro
missiones in Bta offerendi et apprehendendae
Executiones urgendi et attentandi Arresta Im
ponendi Solismet vero supradicto MM. Gordi
ano Podczaski et Francisco Dębowski va
dia quiescis, et Marcas recipiendi levandi de
levatis et Recepta quietandi rigores Decrorum Ex
tendendae urgendi Condemnationibus Obiciendi
Relationes ad Casaeae processum editas
sive Edendas approbandi Caeterisq pro Causarum

2

et Negotiis Exigentia Debito Legis ordine Per
agendi et Exequendi promittens et Inscribens
se Ipsum Rem Id totum quidquid per Judicium
Pltes in Premissis Obus Juridice rite ac Ubne
actum gestum Constitutum ac fuerit pro
ratho gratho firmo ac valido Susceptum
et In nihilo Contradictum hac sua pnti Rgne
ad premissa mediocri Puchata manu propria
Legi Pluskowinski Locus Sigilli post Cuius
quidem Pri sertae Pltie in acta praesentis
Ingrossationem Orgle sive Extractum Eiusdem
Ipsi offerens Pria Officij Pres Quietanie
denuo ad se recepit. Franciszek Dawinski
m.

Nos Suscepta Mco Expti Companione M. Sta
nislai Bromirski Burgrabij et Judicis Crcis
Plocensis nre et Ex Comisso M. Josephi Bromirski
Vice Capitanei Crcis Plocensis cum mm. Andream
Dobrski notarium in locum Jm. Bartho
lomaei Mazowiecki Judicis Crcis Sreneus et ex
Pltu Cuiaviae ad Tribunal Rmi Judicis Depu
tati, Ignatium Lebkowski Vice notarium in
locum Eiusdem M. Andreae Dobrski Electos
Subdelegatos et Judicem protunc Crcis Sreneus
gravaminosos atque Jm. Michaelem Prze
zdziecki Capitaneum Pinsiensem Dnum Ignatium
Węgrzynowski Economum atque Oppidanos
Oppidi Kucbork Eius Judicio Ptem adhaerentes
idque De Subsequenda Decreti Officij Crcis
Sreneus Jmo Supraiorpt Jm. Przezdziecki
atque Oppidanos Br Oppidi Kucbork ab uno
et Sui Mcae Parentem ac Subditos Br Go
sciszka Pte ab altera gravaminose et non
cum adaequata poenalitate prolati relevatione
tumque Extendendae pro qualitate facti et delicti
hac notarium

demeriti

demeriti super Pte ac Judicio gravamini nos
pienis nec non eliberatione Sui Maaq Pa
rentis a pienalitate Decro Suprascrio nullitter
ac Indebite Extenta facta quedabit In
fermalatur. Stanislaus Bromirski

Actum in Cro Plocaq Fra 6ta
Jno Die Ttis Hedvigis Viduae
Electae D.D. scilicet Die 15. Men
sis 8bris A.D. 1784.

2

Suscepta maao expli Comparione JAdmdi Ada
mi Sikorski Ecclesie Kraykoviensis ad praesens
Commendarij cons SS. ~~antoni~~ Josephum Patru
um antonium filiastrum Kossobudzkie atq
Suaeres ott S. Victoris Kossobudzki nne per Jn
Erectionis vel alior Privilegior ~~ad~~ in rem
pdictae Ecclesie Kraykoviensis servicae in ma
nibus Jn uti Eiusd Ecclesie Collator Licenc
nolle Comportaonis de injungenda Itaq Eorde
Comportaone et Restitutione facta quae dabit
Infermalatur.

Adamus Sikorski ad hanc Eccl Presentatus p tempore commendarius
Eccl Kraykoviensis mpp

Videatur hoc loco Maao Expli Comparione AA
Joannis Kop, Viktoris Bednarek et Thomae Go
tembiewski suis et alior nne cons S. Ignatium
Cichocki atq ~~Jnnm Comparaonis~~ Judm Commis
soriale Limitaonem Jnr maaq et alios ex una
et pfatus S. Cichocki Pte ex altera. Subscribens
~~Pte~~ respectu Justitiae Protellaonis limita
tionis procuraonis tum aliar Circumstantiar
facta prout Copia extat In productis et decernendar
pienar

Jan Kop rt
Wiktor Bedarczyk rt
Tomasz Gotembieski rt.

2

Actum in Cro Plocen. Tra Sabbatho postridie Tti S. Hedvigis Viduae Electae D.S. scilicet Die 16ta Mensis 8bris ao Dni 1784to

Officium praesens Crae Capit. Plocen. apud L. Franciscum Kopczynski de Bnis Biskupice Subditum Concussionem videlicet in sinciputte Capitis Concussum cum derasione Cutis leve Item in genna faciei Partis Dextrae Concussum cum detrusione Cutis notabile parumper Intumefactum item in Brachio Sinistro Concussum notabile in Pte Lividinosum in parte Sanguine suffusum Item prope hoc ce Brachium Concussum magnum et longum Totaliter lividinosum item in Scapula Sinistra Concussum magnum et longum in Pte rubicundum in Pte lividinosum Item in Brachio dextro concussum non adeo magnum Lividinosum Item inferius concussum leve lividinosum videt et debite Compexit pro quibus Concussionibus per Offm praesentibus Jd obducens in Assa S. Joannis Zacharkiewicz L. Laurentium de Bnis Witosławice Subditum atq Cuiusvis mnis et Cognominis binis S. Norberti Jaroszewski famulos ad praesens ignotos Inculpavit Inculpatq Pzq

Franciszek Kopczynski st.

Joannes Zacharkiewicz mpp

Actum in Cro Plocen. Tra 2da post Tm S. Hedvigis Viduae Electae D.S. proxa scilicet Die 18va Mensis 8bris Anno Dni 1784.

Videat hoc loco Relao editae Cionis ex parte Jm. Stanislai Gudemski atq Infidelium Judeor Kutnae Cony MM. Michiewicze Gembarty et alios pro Jull. Exc. Gutinae per M.R.S.P. Bartholomaeum Reznarczyk

de

de Gnoienko Authum et Juratum vnita prout Copia
extat Inproductis

Videat hoc loco Maad Ex pti Comparione SS. Sta
nislai et Antonij Trembinskich cum SS. Franci
scam de Kowalewskie ultimi nuptu old. Adalber
ti Trembinski Relliduam, necnon S. Petrum Tre
binski idq. ratu vindicationis Rer. Mblium To
tiusq. Supellectilis domesticae factis old. S. Adal
berti Trembinski derelicto facta prout Copia
extat Inproductis

Stanisław y Antoni Trembinscy etc.

M. Mathias Rokitnicki in et Cum SS. Ignatium Pin
towski et Mariannam de Rokitnickie primi old. S.
Alberti Sielski Ldi ad praesens voti Juricem conjugi
maatus est Ex Eo Quia Jsq. Maam ~~Attempe~~ Jnsisten
do Decro Condrli in fundo Bri Sękowo Die 2da
Mensis 7bris ad Curiam per Ossm Burgrle Crey
Plocey plato actisq. [illegible] Die Undecima Mensis
et anni Prey oblatuato paratus erat et Est
poenam Duplicem Quatuordecim Marcar Pold atq.
Quotam Centum Octuaginta Septem flor. Pold
pro superinseminationibus provenientem
Decro Supraexpresso sibi Maam adjudicatas
et die hodierna idest in Exitu de Turni Pfatae
S. Pintowska Contis exoli demandato levare
de levatis quietare atq. Quotam Viginti flor.
Pold pro re Eorq. SS. Pintowskich Decro Supraseno
agnitam ex Eisq. marcis et Quota detrun
care Verum Quoniam Jsq. SS. Pintowscy
ad Exolvendum supraseras marcas et Quotam
nec per se nec per suum quemvis Compa
rent Pltem nec etiam sessionem Turricam
Jpn ad Explendum assignatam expleverunt.

quinimo pallegato Decro Contraveniunt Idcir
eo Maans de Diligentia sui in levand Jpn
vero renitentia Jn Exolvend Contraventio
neq Decro ac Succubcione rigoris pene Bris
Jtem atq Jtem maatur Jn Continenti MRSP
Paulus Wotczewski de Płocko authus et Jurat
palam vitt Quia Jpne memorat Bris penam
exci Contraventionis Decro Succubit ac Jpn
met SS. Pintowskie Conges Pdcy in Trno Dispa
rey pallegatoq Decro Contraveniens Esse Bani
tos scribat Juxta Stylum Cancellarie.
Mathias Rokitnicki mpp

Suscepta Maao Ex pti Compañone S. Rochi
Straszewski B. Płocen actis pcen Die Quarta
Mensis et anni Curran per S. Matheum
Lisowski B. Płocen suo et S. Joannis Lisowski
fratris sui nne agentem ad infrascripta peragen
da Splted Jnscripti Pltis Jn virtute Eiusd Pte
in potentie nne Suprafatos SS. Mathei B. Pło
cen et Joannis Lisowskich cons SS. Thomam
et Jacobum Krasinskie nne per Jpn nec sessionis
Turrice Castri Pdcy superioris Decro Judicij Offi
cij Pdcy Die 19. Mensis Julij ad Curran Jnt sui
Maan pntes exuna et Jpn Pte ex altera prolate
Jpn ad Explend in junctie Expletionis nec eti
am pene bis Duplicis Quatuordecim Marcar
Pol Eoc Decro maan Pltibus adjudicatie et
in Trno Egressus de Turri Solis demandatie
~~non~~ Exolucionis Exinde memorato Decro Contra
ventionis ac rigoris pene Bris Succubitio
nis facta gaudebit Jnformatior Jn Con
tinenti MRSP Paulus Wotczewski de Płocko

authus

Authus et Juratus palam rit Quia Jnne memorato
Bnis penam exci Contraventionis Decro Succu
bit ac Jnnmet SS. Krasinskie Pdcu in Trnd dispa
reu pallegatoq Decro Contraveniens Esse Rani
tos scribat Juxta Stylum Cancellarie
Strasiewski BCP qua Plenipotentiarius

Suscepta Maad Ex prti Comparione Eiusd ut supra
in virtute Rltie ut supra et nne quo supra cons SS.
Joannem Laskowski et Annam Szczutowska Conges
rne per Jnn pienie bis duplicis Quatuordecem Marcar Pot
Decro Judicij Officij Pdcu Die 19. Mensis Julij ao Cur
reu Jnn pfato Maau prter ex una et Jnn ac alios
Parte ex altera prolato Eiusd Maau Prlibus adjudi
catie non Exolutionis Eiusde Decro Eius Contraventio
nis ac rigoris pienie Bnis Succubionis facta quae dabit
Informa latior Jn Continenti MRS P. Paulus Wotcze
wski de Plocho Authus et Jurato palam rit Quia
Jnne memorato Bnis penam exci Contraventionis
Decro Succubit ac Jnnmet SS. Laskowskie Pdcu
in Trnd disparen Esse Ranitos Scribat Juxta Sty
lum Cancellarie. Strasiewski BCP qua Plenipotentiarius

Suscepta Maad ex prti Comparione ut supra in vir
tute Rltie ut supra nne quo supra cons SS. Jaco
bum Dziwanowski et Barbaram Zołtowska Conges
victricum et Matrem Laurentium et Joannem fi
lios franciscam et Mariannam filias Prisignos et
Prisignas Laskowskie rne per Jnn pienie Duplicis
Quatuordecem Marcar Pot Decro Judicij Officij Pdcu
Die 19. Mensis Julij ao Curreu Jnn ~~ut~~ sui Maau
Prter ex una et Jnn ac alios pte ex altera prolato
~~sibi~~ Eiusd Maau prlibus adjudicatie non Exo
lutionis Eiusde Eius Decro Contraventionis ac ri
goris pienie Bnis Succubionis facta quae dabit
Informa latior Jn Continenti MRS P. Paulus Wot
czewski de Plocho Authus et Jurato palam rit
Quia Jnne memorato Bnis penam exci Contra
ventionis Decro Succubit ac Jnnmet S. Dziwano

wskie

et Laskowskie Pdcus in Tmo disparem pallegatoq de
creto Contraventionis Esse Banitos scribat Juxta
Stylum Cancellariae P. Strassewski qua Plenipotentiarius

Susceptae Maad Exprti Comparione Eiusq ut Supra
in virtute Pltae ut Supra et nre cuius Supra
conq SS. Antonium Rycharski et Antoninam
Dobrzeniecka Conjges nre per Jpm pene Dupli
cis Quatuordecim Marcar Pot Decro Judicij Officij
Pdcus die 19. Mensis Julij Ad Currens Jpm maam
Pter Ex una et Jpm ac alios parte ex altera pro
lato maam prlibus adjudicatae non Exolutionis
Exinde Eiusq Decro Contraventionis ac Rigoris pe
ne Bnis Succubionis facta quae dabitur Informala
tio In Continenti MRSP. Paulus Wotczewski de
Plocko Authus et Jurat palam nit Quia Jpre memorat
Bnis pienam ex vi Contraventionis Decro Succubit
ac Jpmet SS. Rycharskie Pdcus in Tmo di
sparem pallegatoq Decro Contraventionis Esse
Banitos scribat Juxta Stylum Cancellariae
P. Strassewski BCP qua Plenipotentiarius

Susceptae Maad Exprti Comparione Eiusq ut Su
pra in virtute Pltae et nre cuius supra conq
SS. Joannem Krzyczkowski et Rosaliam Suchod
dolska Conjges nre per Jpm pene Duplicis Quatu
ordecim Marcar Pot Decro Judicij Officij Pdcus
Die 19 Mensis Julij Ad Currens Jpm maam
Pter Ex una et Jpm ac alios pte ex altera pro la
to maam prlibus adjudicatae non persolutionis exinde
Eiusq Decro Contraventionis ac rigoris pene Bnis
Succubionis facta quae dabitur Informalatio In Con
tinenti MRSP. Paulus Wotczewski de Plocko
Authus et Jurat palam nit Quia Jpre memorat
Bnis pienam ex vi Contraventionis Decro Succu
bitam ac Jpmet SS. Krzyczkowskie Pdcus in
Tmo disparem pallegatoq Decro Contraventionis
Esse Banitos scribat Juxta Stylum Cancellariae
P. Strassewski BCP qua Plenipotentiarius

Suscepta Mand. Ex pti Comparione ut supra
nne et virtute Pltae ut supra cum Relictam
et Successores ob. S. Martini Lisowski nne per Jpm
pene Duplicis Quatuordecim Marcarum Pol. Decrd
Judicij Officij Pdae Die 19. Mensis Julij Ad Curiam
Jmi Mag. pr. Exuna et Jpm ac alios pte ex
altera prolato adjudicatae non persolutionis Exin
de Decrd Eius Contraventionis ac rigoris pene
Bnis Succubiosis facta quaedam Informatione
In Continenti M. R. P. Paulus Woterewski de Pl. Ko
Authus et Jurat. palam nit dua Jpne memorat.
Bnis penam exci Contraventionis Decrd
Succubit ac Jmmet ~~SS.~~ Relictam et Successores ob. S.
Martini Lisowski Pdae in Trnd Disparae
Pallegatae Decrd Contravenientes Ipse Banitas
Scribat Juxta Stylum Cancellariae
De Krasnostawski B. C. P. quo Plenipotentiario

Videat hoc loco Mand. ex pti Comparione famati Joan
nis Laskowski suo et famatae Annae Neymanowska
Conti suae nne cum Pltem Rndmum Andream Chalin
ski Canum Cath. Plocen. et L. Albertum Sampolski
~~idq~~ nne per Eosdem et quae L. Sampolski Inconvenientiae
peractionis, Jam vero per Pltem Rndmum Cha
linski Jntitae et Eosdem L. Sampolski non admini
stratione facta prout Copia extat Jnproductis

Jan Lis Kimppi

Actum in Cro Plocen. Tra Ter
tia post Fm S. Hedvigis Viduae
Electae D. E. J. proxa scilicet Die
19. Mensis 8bris A. D. 1784.

G. Martinus Czerminski suo et S. S. Theresiae
suae Franciscae S. Fabiani Rętfinski Contum
atq Antoninae Virginis Jnnuptae Olszewskich
tum Eiusmed Fabiani Rętfinski atq Alberti Krzyco
kowski et Mariannae Zrzeska Conjugum nec non
M. Francisci Kozicki Canonij Tris Ciechanoviensis
nne idq de nullitate ac Cassatione Condemnationis

in Jure Tribus Gostinensi proxe in Gąbin Celebratis ex parte MM. Pląskowskich super Manu et absens subreptitie obtentie tum Irrogatae super Eisdem Mtis Pląskowskie pro subdoli progressu poenis maat quae facta in amplioni Copia perriget adacta.

Marcin Czerminski st.

Famata Rosa Rozanska virgo adulta

M.R.S.P. Albertus Baranowski de Sarnowo Authus et Juratus palam ut Dicta Jure habitus cum NN. Nicolao Gorzicki et Alberto Sarnowski In Evidentius Testimonium sibi adhibitis ex Requisitione Ossa famati Alberti Grutkowski Civis Ciechanoviensis fuit in Bnis Kluczewo Die 27 Mensis augusti Ao Currae et Jhis Condescendens Infidelem Jciek ad praesens Eiusdem Bnis Kluczewa arendatorem apud S. Albertum Sokolnicki cum Tota Eius proprietate atq Uxore et liberis provenit arestavit et de Extradicione quae non est subsecuta Ideo de Detentione ad Decisionem Instituendae Causae monuit de quo praesens Jus Mtis fecit Relationem

Videat hoc loco Relatio Editae Cionis Ex Pte famati Grutkiewicz Civis Ciechanoviensis Cum S. Sokolnicki et Infidelem Jciek p Jus Czeg Ciechanoviensis per M.R.S.P. Albertum Baranowski de Sarnowo authum mta pro Copia extat Inpdcatis.

Actum in Cro Plocensi Dnu 4ta post Fm S. Hedvigis Viduae Electae D.E.J. pro dacisti et Die 20. Mensis Dbris A.D. 1784.

Videantur hoc loco Relationes Editae Cionum binae

ex parte hieredum et possessor Bd Kowalewo Sko
ropki ~~cum~~ prima quidem Cum hieredes Bd Kowale
wo Boguszyce altera vero Cum hieredes Bd Ko
walewo Sule et Podburne atque M. Rokitnicki
pro Fond Condnis Granitialis Jnr Bd Kowa
lewo Skoropki et Kowalewo Boguszyce agitamus
per MRSP. Michaelem Zawadzki de Rempi
no authum et Jurat rmitae prout Copiae extant In
productis

Actum in Cro Plocen Fra 5ta post
Jnr S. Hedvigis Viduae Elate
Dei proxa scilicet Die 21 mensis Octo
bris A D 1784

Videat hoc loco mao exprli Comparione
famati Mathiei Rutkowski Civis Plocen Cum
S. Rochum Straszewski B. Plocen idque rsptu
decernendarum penarum Intuitu provisionis ultra
legem a Maay ~~perceptioni~~ emunctionis et Per
ceptionis tum aliarum Circumstantiarum facta
prout Copia extat Inproductis

Mateusz Rutkowski

Videat hoc loco Mao exprli Comparione Plis
Rndmi Florentini Glinski Canci Cath Plocen
suo et M. Urbani Glinski fratris sui nme Cum
Rhen Rndmum Josephum Kochanowski Canum
Cath Plocen idque rsptu decernendae pena
litatis Intuitu ~~non~~ non ad Bam maay et ab
sey fratris ~~vero~~ pro Jure Cum Plocen Editae
Cionis tum aliarum Circumstantiarum facta
prout Copia extat Inproductis quinimo
per alibi peritam Cionem honoris maay prostitutionis

Florentinus Glinski Canc Cath Plo et Pultovien

Pilis Rndmus Florentinus Glinski Canonicus
Cath. Plocen. et Insignis Collegiatae Pultoviensis
Canonicus sanctae Pltae Rdi Gnalem Pltiam per
senas SS. Pauli Zołtowski Adami Łączyń-
ski Mathiae Mazowiecki Mathiae Liszewski
Chrisostomi Zielinski Mathiae Starzewski
Josephi Lempicki Eiusdem mris Łoszewski
Bartholomaei Gutowski ad Causas suas
Judiciarias gltet Omnes et Singulas In omni
Judicio vel Officio Rmi maioris minoris ve Subselli
cum quibuscunque primis et Occasione quarumvis Interve
nientiae tam exactoratu quam reatu vestrae et agitandae
idque ad triennium Integrum Praesentis Rpne Promissa firmamus
Florentinus Glinski Canonicus Cath. Plocen. et Pultoviensis

Actum in Castro Plocensi
Feria 6ta post Fm S. Hedvi-
gis Viduae Electae Die proxi-
ma Subsecut Die 22. Men-
sis 8bris Ao Dni 1784.

Suscepta Maatis ex personali Comparitione Perillustris
Rndmi Josephi Cervini Kochanowski Canonici Cathe
Plocen. cum Perillustrem Rndmum Florentinum Cathe
dralem Plocen. et Insignis Collegiatae Pultoviensis Ca-
nonicum Atque Mtum Urbanum Dapiferum Junivladislavi-
ensem Glinskie, Ratione per ipsos Summam infra
scriptam Primae Octuaginta Unius fl. Polon. Merca-
toribus Alterius Centum Septuaginta fl. Gnosti
Rożnowski pro boribus Tertiae Sexaginta
Duos fl. P. Rndmo Zdzienicki Canonico Cathe
Plocen. ad extremum Quinquaginta quatuor fl.
Gnosti Molsdorff administratori per se maanus ad

Documenta

Documenta manualia Intercedendo ad P. Jo-
sephum Glinski Canonicum Cath. Plocen. ipsam Fratrem
exolutam tum Districtu Summae Centum qua-
draginta quatuor fl. Similiter ad P. Jose-
pho Glinski ad epistolarem ejus requisitionem
tributae atque aliam quotam Scorsico Regestro
Censeno specificatam Intercedendo ad Eundem P.
Glinski per Maan. erogatam nolle per solu-
tionis, de Vindicatione Itaq. earundem Summam
cum Provisionibus facta quae dabit in forma
Latior. Josephus Corvinus Kochanowski Canon. Cath. Plocen.

Suscepta Maatio ex personali Comparitione Ejusdem
P. Kochanowski cum Eisdem P. R. et M.
Glinskie ut supra Ratione per ipsos et Signanter
P. Glinski Maone Sua Coram actis poenae Die
hesterna facta Verbis Aculeis et Carrosicis re-
pleta Honoris Maan. intaminati Circumscriptio-
nis ex inde poenam in se tractionis de quibus
super ipsis inoganda et extendenda tum subse-
quenda pdicte Maonis cum se Maan. actu
quo supra facto ex actis eliminatione facta
quae dabit in forma Latior.
Josephus Corvinus Kochanowski Canon. Cath. Plocen.

Actum in Castro Plocensi Feria 2da ante
Fm SS. Simonis et Judae Aplorum proxa
Scilicet Die 25ta mensis Aprilis Ao
Dni 1784to

Suscepta Maatio ex personali Comparitione Mfci Mar-
tini

tini Radzicki Praefecti Exercituum Rni Suo et Mcae
Mariannae Galemska Centis suae nne cum Gdos
Adamum Malewskie et Casimirum Ratione per
ipsos Portionum Summae Trecentor Tyng actis
Crong Vissogrodieng. In Ao 1725to et Jsae Conegundi
Maluwska Maang absenq Centis aeiae super bo
nis Niedrzi Jnscrae se Maang tam vi juris quae
siti quam absenq Centem vi juris naturae re
spiciens ipsos ad solvendum afficiens nolle solu
tionis nec Provisionis ab Eadem pensitationis
de Vindicatione Stagi Episcopi Summae portio
num cum Provisionibus facta quae dabitur
in forma Latior.

M Radzicki

Jd M. Radzicki quia supra ac nne Cupis Supra Sa
nus pltr RR Generalem Plenitiam in Personas Gnosae
Ignatij Francisci et Feliciani Lempickich Simonis
Czeminski quodvis nnis Mysłakowski Gradvald
Straszewski Pauli Zoltowski Petri Rudowski Hya
cinthi Przedpełski Laurentij Sokolnicki Mathei
Lisowski Stanislaj Laguna Josephi Lempicki
Stanislaj Zurowski Chrisostomi Zielinski Jose
phi Łopawski Mathiae Stanzewski Valentini
Straszewski ad Causas suas et absenq Centis Judi
ciarias gnaliter Omnes et Singulas in quovis
Judicio vel Officio Rni Majoris minoris ac Sub
sellij cum quibuscunq Personis et Occasione
quadvis Intervenientiae tam ex Actoratu quam Reco
tu vertenq et agitandae eidq ad Triennium Integrum
pendenq Sua Rne promissa Fiante.

M Radzicki

Videat hoc loco Relatio editae Citationis et Judicij Terribus Gostinensis ex parte MM. Plaskowskich cum MM. Olszewskie ac alios et MRGP. Adamum Luberadski de Rakowo Authum et Jurat Recognit prout Copia extat in actis

---

MRGP. Stanislaus Dębski de Dębek Authus et Jurat palam Roit quia ipse ~~Citationis~~ habitus Secum WW Jacobo Kolczynski et Stanislao Chudzynski ~~fuit~~ evidentioris testimonij ergo sibi adhibitis ex Requisitione Officiosa J. Alberti Smardzewski bonis Cekanowo Tenutary Possessoris fuit in bonis Rudowko ie 2do Mbris ac pene et Ibidem Condescendens L. Joannem Ovillatorem cum Cente ac Omni Ejus proprietate ex Rationibus in Termino Terminis exprimendis venit Austavit et de detentione ad decisionem instituendae Causae monuit de quo Ejus Relatio apud M. annam Kęsicka et M. Petrum Zakrzewski vexilliferi Zawskrzensis Relictam Centem Viduam

---

Actum in Castro Plocensi Feria Tertia ante Fm SS. Simonis et Judae apostolor proxa, Scilicet Die 26to Mensis Mbris Ao Dni 1784to

---

Videat hoc loco Relatio editae Citationis et Judicij Cxae Bobrownicensis ex parte Famati Lyko Civis Drobinensis cum Cives Bieżunensis et MRGP. Simonem Weyciechowski de Lubin Authus et Jurat Recognit prout Copia extat in actis.

Suscepta Mtatio expert Comparitione Jo Simonis Szczutowski
Bonor Borkowo administratoris suo et Mtis Mariannae de
Jezewskie et Mtis Alberti Sulinski Camerarij Granitalis
Cichanoviens Relictae Centis Viduae Dominae suae tum
et St Caroli vocitati Kamienski Ovillateris nne cons
Gros Antonium et Martinum Malanowskie ratione
per Eosdem et quidem pro Jm Antonium Malanowski
Ovium in numero Triginta novem, pro absens Ovil
laterem Eidem propter pascua datas licit extradi
appmissas tamen et ad Offm Arestum extradere
recusationis pro Jm vero Martinum Malanowski
circa requisitionem pmissas Ovium tum et Offm
arestum pdicti Ovillateris oppressionis concus
sionis vulnes inflictionis nblium cum Mtis infe
stationis absens Mae Domine laesionis postpositio
nis facta quae dabit informa Latior, In Continent
MRGD Augustinus Woytezakowski de Borkowo
Authus et jurat palam dixit quia ipse habitis se
cum NN Alberto Sulinski et Simone Szczuto
wski evidentioris testimonij ergo sibi adhibitis
ex Requisitione Officiosa Mtis Mariannae de Jezewskie
Sulinska Dominae et St Caroli Ovillateris fuit
in benis Grodkowo die 18va mensis Anni Currens
et Ibidem Condescendens apud Gm Antonium Mala
nowski Ovis in numero Triginta Novem Requi
rens Ovillateris proprias praevenit arestavit et
de extraditione quae non est subsecuta Ideo de de
tentione ad Decisionem Instituendae Causae monuit
de quo Idem Mtis fuit Relatum
Szymon Szczutowski etc.

M. Antonium Falcchi Camerarium Trⁱˢ Dⁱˢ Regni
Iaroslaviensis Palatinatus Lublinensis Mstⁱˢ Martinum
Kiszlowski Joannem Kamieński Alexium Jasinski
Petrum Brzeski Ludovicum Rogalski Joannem
Grabowski Nicolaum Pruszynski Paulum Zakrzewski
Wyszkowski Mathiam Marquiecki Adamum Kazimierski
Episcopum Sidlecensem Petrum Rudowski Josephum
Lempicki Ignatium Dominum Zelinski Ignatium
Radziwiłłowski Josephum Kossowski Carolum
Turowski Thomam Mirowalewski Ignatium Lebkowski
Valentinum Chmielewski Antonium Boreyko
Blazeum Gratowski Franciscum Josephum Mo
drzelewski Thomam Falecki Stephanum Mirowski
Thomam Zalewski Gabrielem Sokolowski Ignatium
Pilichowski Clementem Stokocki Thomam
Dzierzanowski Ignatium Lapacki Romualdum
Ogrodzieński Ignatium Pomianowski Tho
mam Nij à Lubowski ni Iuris Utriusq; Doctores
Petrum Elizeum Laurentium Josephum Advocatos
Ordinarios Dominum Episcopi Plocensis Fiscalem
Generalem Curiæ Dominæ Nostræ Plocensis
plenariam facultatem et omnimodam potestatem
Curiarum Judiciarum Plocensium omnes
et singulas Causas Criminales Judicio vel Officio Fiscali
majori vel minori vel Subsidiario Curiæ Primo
Loco pendentes Intervenientibus tamen exactis
ratione Citationum Edictorum Dilationum Defensionum
Probationum Processus Instituendi Instituti et finiendi
Sententiam ferendi latæ Executionem demandandi
Causas Suspiciendi Judicia Suspicienda
Causarum Motiones Interponendi Judicia attendendi
Causarum Urgendi Celeritatem minuendi omnes
Alios Generales debito legitimo tractu Ordine peragendi
et exequendi Omnibus et Singulis de Jure Regni
Judicandi Potestatem Plenam Actum et Gestum
Valiturum Firmo et valido subsistendi et Nihil
Contradicendi Fine Quamquam Plenius ad Tenorem
Mandati Regii Duratur vitæ Suæ Regiæ Decennali
Die Regni Nostri Primo

A. Falecki C.J.V. mpp.

Suscepta Maae Exprti Comparione M. Antonij
Falęcki Carmij Trnis Visogrę coram S. Antonium
Brzozowski ut se asse tuit Incolam Terrae Ciecha-
noviensis antea tum suum famulum me per Jpm
suscepto apud se Maae die 27. Junij Ad praesens
pro Condictata mercede annuali servitio post defl-
xum quinque septimanarum nulla de Causa die
2da Augusti ad Jtis Currens accepta Equa sui Maae
propria Valoris quinque aureorum hungr. cum Ephiphio
ac frenificio ac alijs rebus seorsim regestro in post
specificandis nocturno tempore aufugationis
Exinde sui Maae summopere injuriationis et
Damnificationis tum Alias Injuriarum Contentionum facta
quae dabitur Informalatur. A. Falęcki C.T.V. mpp

NB. Videatur hoc loco Maae Exprti Comparione S.
Rochi Straszewski B.P. Coram famato Mathaeum Ad
Dowski ibi de vindicatione quoties decem aureorum
hungr. tum rsptu decernendi penalitatis intuitu
Maae per Maonem circumscriptionis facta
post Copia extat Judicatis. Straszewski B.P. Plogmpre

S. Mathias Dobrzeniecki in et Coram S. Ignatium
Czachorowski maatus est ex eo quia licet ipse
S. Czachorowski per belle scivit Equum ad ex
postulationes Jpi per maae in Conservationem
Estivalem susceptum et Expermissione Divina
per lupos devoratum ~~[illegible]~~ per alium Equum
per Jpm a Maae susceptum totaliter Jpm bonifi
catum Extitisse attamen Trnd suo pro Jure
Officij praeter rsptu ~~bon~~ persolutionis valoris prae
fati per lupos devorati tum bonificationis fra
mentorum per maae ab Jpo non accepto Concita
re se Maae praesumit de Jrogamus itaque super
Jpo poenis ~~[illegible]~~ maatur.

Maciey Dobrzeniecki m.

S. Mathias Dobreniecki in et Conc. S. Antonium
Bonowski Bl.P. maatus est Ex eo Quia ~~dum~~ Jd.
S. Borowski post Intentatum sibi maaq. rpta per
solutionis Dotis restaq. Jpsi Contem respiciaq. ad
Judm officij Pdcq. processum videns se maaq.
Causam in Regestris Judlibus pendeq. attentaq.
et Disjudicationem Cupieq. se maaq. ab attentatio
ne pfatae Causae dispensarit et Inscriptionem
in Regestris pendeq. per non sunt ~~[illegible]~~
declarari obtulit iam vero post abscessum
maaq. Condemnationem super maaq. obtinere
praesumpsit exinde poenas in se traxit de qui
bus super ipso extendeq. ac pdictae Con
demnationis Cassatione maatur

Maciej Dobreniecki st.

Actum in Cro Plocq. Fra 5ta
Jpso Die Ti SS. Simonis et Judae
Aplorum scilicet die 28va Mensis
Octobris Ao 1784.

M. Ignatius Mierkiewicz Emifer Sepricaq. sa
nus pltet R.A. Quia Jpse MM. ac SS. Constanti
num Milewski Martinum Goiszewski Paulum
Chmielewski Stanislaum Lękowski Alexi
um Jasinski generosissimum Rogulski Rudnicki
Brzeski Buczyński Ziemięcki Maiewski Pau
lum Żółkowski Mathiam Mazowiecki Hia
cinthum Przedpełski Petrum Rudowski Josephum
Lempicki Eiusdem mis Łosowski Carolum et Sta
nislaum Turowskie Egidium Niski Fabia
num Grzybowski Bonaventuram Ciołko
wski generosissimum Grabowski ~~[illegible]~~ Dra
minski Trębowski in suos veros et Cmes

Alter Elegit Contituit Inuenibitae solemniter ordinat Dans ac Concedens eisdem suis Alteris plenariam ac Generalem facultatem ac omnimodam Absolutam et Generalem Causas suas Judiciarias et Extrajudiciales Singulas in omni Judicio vel Officio Rm. Maioris seu minoris Subalterni cuiuscunque generis et Speciei quarumcunque Instantiarum et Gradus Instituendi Prosequendi Defendendi Opponendi Replicandi Contradicendi Interloquendi Concludendi Definiendi Sententiandi Appellandi Reassumendi Transigendi Compromittendi Arbitros Arbitratores et Amicabiles Compositores eligendi Libelos Articulos et Positiones Edendi Recipiendi Juramenta Calumniae de veritate et Decisorium deferendi et deferendum Testes Instrumenta et Probationes quascunque Producendi Inducendi Jurandi et Recognoscendi Exceptiones Dilatorias Peremptorias et quascunque alias Defensiones Opponendi Petitiones Articulos et Positiones Replicandi Testes Instrumenta et Probationes quascunque Contrarias Producendi Inducendi Jurandi et Recognoscendi Sententias Interlocutorias Definitivas et quascunque alias Decisiones Audiendi Petendi Obtinendi et Exequendi Omnia et Singula alia faciendi quae in praemissis et circa ea necessaria fuerint seu quomodolibet opportuna Quamvis Mandatum hujusmodi Speciale exigerent aut Expressam Mentionem requirerent Dans et Concedens eisdem Alteris Procuratoribus suis Plenariam Facultatem Relevandi ad Juramentum Calumniae de Veritate et Decisorium deferendum Dedarat Ipse Constituens Se Ratum Gratum et Firmum habiturum Quicquid per Suos Alteros Procuratores Praefatos Actum Gestum Procuratum Dictum Promissum Transactum Compromissum Arbitratum Appellatum Reassumptum Transactum Compromissum Arbitratum Appellatum Reassumptum Transactum Compromissum Arbitratum Appellatum Reassumpt

S. Franciscus Zabinski suo et S. Agnethis Podoski
Contis suae nomine pro qua pacem Cavet et se Inscri
bit sanus pltes RR. Curia Jpne S. Mathaeum Po
doski Capitaneum Regiminis Pedestris Guar
dia Rmi suum ver et Splem Pltem eligit Con
stituit Inscribit ac Solemniter ordinat Dans et
Concedens Eiusque Suo Spli Pltis Plenariam facultatem
et Omnimodam absolutaq Potestatem ~~suam~~
Causas suas et absque Contis Judiciarias quas
Omnes et Singulas In omni Judicio vel Offi
cio Rmi majoris minoris ve subsellij Cum
quibuscunq prnis et Occasione quarum Inter
venientiarum tam ex actoratu quam reatu ver
tenq et agitandq tuendi defendendi pro
movendi processus Instituendi Instituta
ad finalem Juris gradum deducendi Dand
suscipiendi a Contrarijs motiones interpo
nendi Juxta attentandi Executiones urgendi
Summam absque Recognoscendi Contem in vim
Dotis Respiciendi Levandi de levata nomine
Recognoscendi et absque Contis Quietandi Eiusque
Summam ~~in~~ Securitatem providendi pro
visionem ab Eaq Summa pervenientem et
marcas Decreto quoris adjudicata et adju
dicandi ~~levandi de levata~~ percipiendi quod
si persolutae non fuerint Rigores Decreti
Extendendi Caeteraq munia verum et Splem
Pltem Concernentem Debito legis tractu et ordi
ne peragendi et Exequendi promittens et Inscri
bens se Rem quidquid per Eosque Pltes
actum et Constitutum fuerit pro firmo et va
lido Susceptum idq sub Damnis Mihi pro quibus
uliq respondit suis Cum posteris.

F. Zabinski
in Pria

Suscepta Maao ex pte Comparione S. Elisabethis de Włoczewski ad S. Nicodemi Myśliberski Relictae Contis viduae Cum Pr. Rndmum Venerabilium abbatem Coadjutorem Plocen. Conventus Plocen. ad praesens in Pułtusk locati Ord. S. Benedicti tum SS. Mathaeum Casimirum et Ignatium fratres nris seq. mnos kulpinskie rne per Ipsi Summae Septuagintae aureorum hungae ex Summa majori Centum aureorum hungae per praedictum S. Ignatium kulpinski de manibus Maaum mutuo levata Jam vero per praefatum Pr. Rndm et SS. Mathaeum ac Casimirum kulpinskie Scro mnli assecurata provenientem persolvere non curationis nec provisionis velle permitaonis de Cuius Summae cum provisione per annis quatuor provenientem vindicatione Sententia quae dabit Informatio

Elżbieta z Włoczewskich Myśliborska

Videat hoc loco Relao Editae Cionis ex Pte S. Dziwanowski Cum M. Zgłenicki pro Jure Cum Bobrownicen. per MRSP. Petrum Celibudzki de Przywitowo authum mitaget Copia extat in praedictis

---

Actum in Cro Plocen. Fra 6ta postridie Ztis SS. Simonis et Judae Apli scilicet die 29. Mensis Octobris A.D. 1764.

Videat hoc loco Relao editae Cionis ex parte S. Gasparis Dąbrowski Cum M. Calasantium Kampenhausen Cajutanejus Sieleccy pro Comissione Economica Zbeżanni Rmi per MRSP. Adalbertum Bronowski mitaget Copia extat in praedictis

---

Suscepta Proao ex pte Comparione S. Mathiae Zgłenicki suo et S. Jacobi Zgłenicki Parentis sui mne cum SS. Joannem et Agnethem de Uminskie Parentes Valentinum Gaspar et Mariannam filios et filiam

Zgłenickie

Zgłenickie raone per Ipm non Contentando
se Anterioribus violentijs et Oppressionibus
Imo Easq quotidie renovando sui Proaus et Absq
Parentis Laesionis diffamaonis Contemptuaonis
Damnor plurimor in frumentis et Pratis Illa
tionis per S. Valentinum Zgłenicki filium do
mus sui Proaus superinvadendo perticar per
se Proaus ad hortophorium advectar securi Con
secaonis Boum proprior in Prata Proaus
et Absq Parentis depulsionis Ibriq cum fra
mea Proaus expectaonis et Conultere Conationis
per S. Zgłenicki Parentem aliar Petticar
in Berris Existaus ad sui Domum adve here Pcum
ptionis et In usum sui Conversionis Colum
bar Proaus acceptionis et nescitur cuinam
Condonationis deniq per SS. Joannem
Parentem et Valentinum filium Zgłenickie
Quotae Unius aurei hung et Grossor Quatuor
decem a Proaus ad Compactum verbale ac
comodatae persolvere non Curaonis exinde
metae legis transgressionis de Inogaus
super Ipm p Pmissis poenis ac vindicaone
Supraexpressae Quotae Factaque debit In
formalatier. Mateusz Zgłenicki etc.

Suscepta Proao Exprti Companione S. Valentini Mi
todrzski suo et S. Catharinae de Kowalewskie
ad S. Theodori Bobrowski Relictae Contis viduae
nne Cons SS. Adamum Parentem et Antonium fi
lium Kuskowskie rne per Ipm et quiq filium
Stercor in fundo Proaus extaus sine Proaus
Consensu in Campos suos Evectionis Siliginis

Liemalis ex Sulcis ~~Duob~~ hiemalibus Duobus
Stadio uno tendens Proaus hereditas et per Proaus
seminata propria authoritate Collegere prae
sumptionis absque S. Bobrowska superniva
dendo Domus Proaus nulla de Causa bidenti
bus Contusionis et Concussionis praefatis biden
tium ac ferium fractionis per parentem
Eiusdem S. Bobrowska via per villam Kowa
lewo Podburne tendens ~~[illegible]~~ Eunus Infesta
tionis oppressionis in Terram prostrationis
vestibus Spoliationis Pauilla Concutere atten
tationis pugni Contusionis Concussionum
Inquisitione probandarum Inflictionis per utrosque
ex fundo Decreto Condoli in fundo Dictorum
Bobrowalewo Podburne prolato sibi Proaus
agnito nullius Bonificationis praestitio
nis quinimo per filium agrorum ad Proaus
Spectans ad agros sui adjunctionis et ad
arationis lapidum ex fundis suis in agros
Proaus Injectionis Saepium in locis operta
nis non Saeptionis Damnorum Proaus varie
mode Illationis, tumaliarum Injuriarum et Oppres
sionum factaque adhaerendo Anterioribus
Querelis et Abductionibus dabitur Inferma
latio. Proaus et absque laesionis postpositio
nis

Walety Miłochski

Suscepta Mandatio ex personali Comparitione PP. Cypriani
Chyczewski et Theresiae Bogienska Invicem Con
jugum et quidem Centri in assa Episdem sui mar
ti conjugum Lautentium Kowalewski Ratione per
ipsam Sciendo optime quod post Sterilem decessum

sum et Gnosa Casimiri et Joannis Zochowski Maag
Centis avunculor universali Substantia Mobi
lis et Immobilis in Genis Zochowo Magna ad
in od Sui Maag Centis Matrem Jam Evam
de Zochowskie Bogienska atq Barbaram Itede
Zochowska Episc G. Kowalewski avian aequa
li Lance decident attamen tam p od ipsi
us Parentem quam ipsummet G. Kowale
wski ad aequalem ex divisionem altdictae
substantiae suae Maag Centis nolle admissioni
usus et Proventus ex Eadem ab Ao 1724to
multiter cum Damno Maag perceptionis
unde Maag damnificationis de Vindica
tione Itaq Episc Substantiae una Cum dundo
lu ex eadem provenien facta quae dabit in
ferma Latur. Cypryan Chyczewski et
Teresa Chyczewska et

Suscepta Maatio expli Comparitione D. Antonij Kosko
wski suo et Jsae Rosalie Kowalewska Centis suae
~~nomine~~ atq Adamii Koskowski Parentis nne cens
Gi Catharinam de Kowalewskie od J. Theoderi
Bobrowski Relictam Contem Viduam tum Valen
tinum Mitodrowski et Catharinam Bobrowska
Invicem Cengis Ratione per ipsos non Conten
tando ac quod od J. Theodorus Bobrowski
absens Maag Parentem certo tempore lithu
lithi oppressit Concussit Concussiones infli
xit Varias Personas in aggravationem
Provans et absens subordinavit etiam nunc
p Jan Bobrowska Viduam Provans

Euntis

cuntis per villam nulla de Causa Mastice
Castigationis Concussionum inflictionis per
omnes Provanz et absenz lesionis postpo
sitionis contemptuationis Damnor plurimor
in frumentis et pratis Provanz illatio
nis sepium circa Divisoria sui nolle
locationis, agrod et prated multis in locis
disarando metas sibi appropriationis, sud
Provanz nullis de Damnis interfectionis, fa
mulor Provanz fomentationis, Eorumdz Aufeger
conservationis, exinde metae legis transgressio
nis facta quae dabitz in forma Latier.

Antoni Koskowski

Suscepta Mandato exporti Comparitione J. Gregorij Chu
dzynski suo et JJ. Thomae et Antonij Chudzynskich
Fratrum suor nne cong Gnr Hylarium Kowa
lewski Ratione per ipsum quotae quadragin
ta flor et grossor Duodecim Polonz od Jnoso
Valentino Kowalewski ipsor Parenti accomo
datae nolle exolutionis tum Unius Cerethi
atq quartae Partis Cerethi Siliginis hiemalis
mensurae Varsaviensz similiter od Jpsi Parenti
accomodatae restituere non Curationis, Anser
quatuor nullis de damnis interfectionis, pari
ter et pedis pero fractionis, ad extremum
Provanz lesionis postpositionis Generis no
bilitaris prostitutionis exinde metae legis
transgressionis facta quae dabitz in forma
Latier Grzegorz Chudzynski &c.

MRDD. Hyacinthus Zdunski de Zukowo authus
et Jurat Palam Dixit Quia ipse habitus Secum
NN. Joanne Gdzikowski et Valentino Kierz
kowski evidentioris Testimonij ergo sibi ad
hibitu et Requisitione Officiosa Mu Michae
lis Zaleski Pincernae Czerwonogrodzcz fuit
in fonis Bronowo Zalesie et In benis
Bronowo "ac Gąsiory Sady" Die Ledierna in actu Cen
tenta et Ibidem Condescendens et quidem
in benis Bronowo Zalesie Grantiem bena
Eadem Bronowo Zalesie à benis Brono
wo Kmiece Dislamitane ex Mandato Jn
~~Mlo~~ Floriani Mlicki in longum Stadijs
duobus in latum ad quatuor passus dis
antam et fundum hoc ~~ademptum~~ ad
bena Bronowo Kmiece adjunctum, jam
vero in benis Bronowo Sady ex Areis
Bronowszczyzna nuncupatis in uno loco
ad quadraginta Passus in latum in longum
ad viginti Passus, item Ibidem in alio loco
ad viginti Passus in longum, ac totiel
in latum per Jn Mathiam Cybulski adem
ptum ac sepe Communitum sibique applicat
denique in benis Bronowo Gąsiory prope Mo
nitum bena Zalesie in latum ad Stadia
bina in longum ad passus Duodecim per
Jn Nicolaum Bronowski adempt vidit et de
bite Conspexit degno pseno Epi Relicto Bronowo
Bronowo Zalesie ac Sortum in benis Gąsiory et Sady
obligatorij Possessoris

ns. videatur hoc loco Relatio Citationis et Judicij Crac. Visio
gradiens ex parte Mci Zerawski VNZV. contra
NN Zobarski Koslarzewski ac alios per
MRPP. Bartholomaeum Popielski de Bli
chowo authe et Jurat Recognit. pro Copia extra
in actis

Actum in Cro Plocen Sabbatho
post Fm SS. Simonis et Judae Apl
proxo scilicet die 30. Mensis
Octobris ad. 1784.

MRPP. Casimirus de Chomentowo authus
et Jurat palaw rit Quia Ipse habitat secum NN. Fran-
cisco Obrębski et Sigismundo Dąbrowski in Eviden-
tiam Testimonium sibi adhibit Ex Requisitione
Offa. S. Joannis Kolczyński fuit in Bnis bę-
dzierzyno die 6ta Mensis Augusti ad Curiam
et Ibidem Condescendens in Campo hiemali sub lu-
chary Sukos Estivales Sexaginta unum Jamvero
in Campo Estivali sub unicemino Sukos Estivales
Quadraginta Quinque Stadio uno tendens ad Sortem Re-
guiscy hereditat per SS. ~~Ludovicum~~ Michaelem
Rycharski et Annam Zawidzka primi voti S.
Ludovici Kolczyński 2di ad praesens voti Con-
iuges possessam. spectans non cultos et Semi-
nates vidit et Compexit de quo Pdcz Jgo Mlis
fecit Relationem cum Maone expti Comparione
Eiusdem S. Joannis Kolczyński cum Pdicto SS.
Michaelem Rycharski et Annam Zawidzka pri-
mi voti ob S. Ludovici Kolczyński 2di ad prae-
sens nuptus Invicem Victricum et matrem
suos ~~in~~ rne per Ipsos possidendo Sortem Bnis
będzierzyna factis ob praenominati S. Ludo-
vici Kolczyński ~~derelicta~~ maiorum Parentis
derelicta Edificia in Eadem Sorte Extans desola-
tionis Imeminationum non Totaliter et non in

tempore

tempore rezeminaonis Exinde maaq nisi
riaonis. Facta quedabit Informa latior.
Jan Kolczynski st.

Suscepta Maao Ex pti Comparione S. Bartholomei Mę
cinski suo et SS. Francisci ac Balthasari Męcinskich
fratrum suorum tmo Cong S. Paulum Bronowski rne
per Jpm Proaone sua Coram actis praesaq Supe
rioribus cong ze Maaq et absaq ac S. Petrum Męcin
ski facta Irrealitate repleta nunqm deducendor
Obicere Praesumptionis honoris nobilitaris ac Bo
nae famae detractionis Trnoq suo pro Jure Officij
praesaq rexptae restitutionis Brassicae ac per
maaq insimul cum S. Petro Męcinski Jpm
acceptae quodnunqm Maaq probabit Insti
tuto Injuste sui Maaq et absaq fratrum
Concitaonis Eoq Trno Quotae Cuiusq octo
florenorum Pol per Maaq et absaq ab Jpm non contractae
tunq Cuiusq beneficaonis frumentorum ad maaq
non regulatorum Extendere Praesumptionis de de
cernenda Inauctoratu Jpm Incompetenti actio
ne ac Irrogandae poenis nec non Proaonis Cir
cumscriptione ex actis demandanda Elimina
tione facta quedabit Informa latior.
Bartlomiey Męcinski st.

Suscepta Maao ex pti Comparione S. Mariannae
Bronowska olim SS. Joannis Zgierski Relictae Con
sortis Viduae Cong S. Thomam Strusinski rne
per Jpm suae Proaq Equis S. Ignatij Strusinski
discedeq nulla ex rne in via Infestaonis op
pressionis laesionis perpositionis Proaq ac
famuli Proaq vehem nec non Equorum graviter
Concussionis et Converberaonis praetensio
nisq per praefatum S. Ignatium Strusinski ad
maaq formatae Causa restitutionis exinde
metae legis transgressionis de vindicaone

itaq' sue Injurie atq' demandanda in praeten
sione per S. Ignatium Strusinski ad Maaus
fermata intercessione facta quae dabit Infer
malatur Marianna Bronowskich Zgierniczka

---

ps. Successa Maad Exprti Comparione S. Martini
Malanowski cum S. Mariannam de Jezewskie olim S.
Alberti Sulinski Canonici Grli Ciechanoviensis Reli
ctam Centem viduam Dnam tum NN Simonem
Szczutowski et Albertum Brudnicki necnon H.
Carolum dicto Kamienski atq' Ovillatorem atq' Mtem
Augustinum Woytkowski de Bnis Borkowo Eccle
siastica Subditum rne per Jpn et quae per praefato
NN. Szczutowski et Brudnicki atq' Mtem Woyt
kowski insimul cum supraseno H. Kaminski
adveniendo ad Bs Grotkowo Zawisze Ecclesiae
H. Ovillatoris ad Ovillare Campestre in quibus
Oves Maaus proprie extabant supermissio
nis, per Eumq' vero H. Ovillatorem ad hoc
ce Ovillare sine Maaus scitu et Consensu
advenientes inconvenientiae peractionis Ovi
um segregare Conationis, per praedicto vero
S. Sulinska Dnam maone sua coram actis
praesentibus facta honoris Maaus in iuste Circum
scriptionis Absens L. Joannis per praefato
Ovillatorem Oppressionis tum aliae Injuriae
Omni Inquisitionum genere probandae facta
quae dabit Infermalatur suo et L. Joannis
Subditi sui nomine

Norcin Malanowski mpp

Videatur hoc loco Relatio Editae Cionis ex parte SS.
Malanowskich Cum S. de Jezewskie Sulinska Dnam
atq' H. Ovillatorem per Jmcum Mtem Plocz in Sepri
Ciechanow per MRPP. Jacobum Trozanowski de
Grotkowo authum missa quae Copia extat Inproductis

Suscepta Maatio ex personali Comparitione Mfci Mathiae Dzierzanowski Pincernae Vinnicens. cens. Jmci Ignatium Kulpinski Ratione per ipsum Susceptis à se Maans. ad Defluitandum Gedanum Quatuor Achenis Siliginis hiemalis, Ejusdem Siliginis prima vere Gedanum Secum acceptionis quamque Achenam per flor. Polens. Ducentos Bonae Monetae disvenditionis, post reversum ex Gedano pecuniar. pro Eadem Siliginis provenien. mox non restitutionis, ~~quinimo~~ nunc autem post Secundarium sui de Gedano reversum non per Ducentos flor. Bonae ~~mob~~ monetae quinimo per Centum quadraginta flor. Polens. Secundum subalternam sui disvenditionem velle persolutionis ex inde maans. damnificationis de Vindicatione Itaq. altedictae Summae pro supra fata Siliginis provenien. facta quae dabit in forma Latius.

Maciej Dzierzanowski Jmci

Suscepta Protestatio ex pti Comparitione J. Mathaei Stanisławski cens. Gtos Adamum Grabczewski Gregorium Thomam et Antonium Chudzynskie Paulum Zglenicki Albertum Lisowski Jacobum et Andream Czachorowskie Felicem et Nicolaum Lisowskie Hilarium Kowalewski et Martinum Chrzanowski Ratione per ipsos et quid. G. Grabczewski S. Josephi de bonis Bedorzyno Possessioni Provans. tenutariae subjectis Subditi nulla de Causa oppressionis Concussionis

Concussionis

Concussionum quae Inquisitione probabunt influtionis
p Reliquos autem inculpatos L. Clementis
de Bonis Eisdem Subditi pena Damna Do
mini sui sese opponent Similiter tractatio
nis, per omnes Damnor plurimor in frumentis
et pratis Inventarijs suis provant illationis
exinde metae legis transgressionis facta quae
dabit in forma Latius.

Mateusz Stanisław [illegible]

Suscepta Protestatio ex personali Comparitione J. Catharinae
Uminska G. Stanislaj Strusinski Contis in assa Prosi
Mathej Lisowski BLD. agentis suo et Ejusdem sui
Mariti atq JJ. Joannis Adami Nicolaj et Petri
Filior suor Strusinskich nne eorum Gros Antonium
et Hedvigim de Pintowskie Jnicum Congus Kosto[illegible]
ratione per ipsos in una Villa Suum Provant et
absent Commanent orbitae greis quotquot annis
pascere neglectionis, et ideo damnor plurimorum
in frumentis pratis ac Oleribus Inventarijs suis
et Volatilibus Domesticis ac Suibus tam de die
quam de nocte libere vagant Provant et absent illa
tionis Temog suo loco bonificationis p missorum
damnor p ipsis illator sibi Provant et absent p boni
ficatione quarum suum vexatione p Judicijs Offi
cij p[illegible] instituto Concitationis de Indebito itaque
sui et absent vexa tum bonificatione p missorum
Damnor facta quae dabit in forma Latius.

Mateusz Lisowski BLD. Katarzyna z Uminskich Strusinska [illegible]

Videat Loco loco Maad Ex pli Comparione S.

Michaelis Lubowski suo et S. Annae Jorze
chowska Conditis suae nomine idque de Melioratione
Decreti Conditis Infundo Bonorum Lubowszyno in
G.S. Remiszewskie et se Maiorum per officium notaria
tus Ipsius Plocensis prolati post Copia extat Inductis.
Michał Lubowski etc.

---

no G. Josephus Zakrzewski nomine et Ex Comisso M. Josephi
Rokitnicki Tribuni Raciazienses in et Conc. G. Petrum
Cieszewski Maiorum et Ex Eo Quia Jd. G. Cieszewski
licet peroptime sciverit Maiorum Partem nonnisi Sum
mam Quinquaginta aureorum Lungae ~~[illegible]~~ Ipsi debuisse,
et In maiori Parte exolutam ad manus praefati G. Cieszewski
uxori extasse attamen minime praemissis attentis sui
Maiorum Partem ~~[illegible]~~ iniunctae persolutionis Summae Sexaginta
aureorum Lungae in Judicio Officii praedicti ~~ex~~ pro Parte
sui Expertare, et sui Maiorum Partem in Termino Sa
tisfactorio Condemnare praesumpsit in praemis
sisque Maiorum Partem Injuriare nititur Ideo Maiorum
de Melioratione praefati Decreti Judicii Officii praedicti
Ipsi Ipsi Ex una et sui Maiorum Partem ex altera
prolati Summam Sexaginta aureorum Lungae ad
judicantis tumque Cassatione Condemnationis in
Eiusdem Decreti obtentae maiorum.
Józef Zakrzewski etc.

M. Franciscus Ubysz Subiudicialis Terrestris Plocensis sa
nus petens RR. Quia Ipse G.S. Hiacinthum Przedpel
ski Josephum Łosowski et Stanislaum Zaro
wski in suos veros et Spes Pltes Eligit Conti
tuit Inscribit ac Solenniter ordinat dans et con
cedens Eisdem suis Pltibus plenariam facul
tatem et Omnimodam absolutamque potestatem
Causas suas Judiciarias gestas omnes et singu
las in omni Judicio vel Officio Rmo majo
ris minoris ve Subsellii Cum quibuscumque prima

et Occasione quarvis intervenientiarum tam
Executoratu quam reatu vestrum et agitandi
tuendi defendendi promovendi processus
Instituendi Instituto ad finalem Juris gra
dum deducendi Dicta Suscipiendi a Contra
rijs motiones Interponendi Justa attem
tandi Executiones urgendi Condemna
tionibus ex parte Recognoscentium super
quocunque obtento et obtinendo obiciendi
et a loco standi arcendi poenas et Marcas
in Constitutionem loci standi adjudicato
vel adjudicandum levandi de levatis nomine Re
cognoscentium quietandi Rigores decreti extendendi
Caeteraque munia vero et Spl. Pltes Concer
nentium debito legis tractu et ordine peragendi
et exequendi promittens et Inscribens se Jure Rem quid
quid per Eosdem pltes actum et Constitutum fuerit pro
firmo et valido Susceptum quamquam Pltiam
ad Triennium Integrum duraturum vultae prae
sentium declarat Pdcae sua Rgne praemissa fir
mante Franciszek Ubyszowski

Offm przezem Cnae Capit Plocen. ad oblationem
S. Josephi Zakrzewski Pltiam in fraterna malem
per M. Theresiam Jarzynianka ott M. alber
ti Ubysz Subjudicis Jmis Plocen. Rl Viduam
Datam et Subscriptam Tenoris Talis. Niżey podpi
sana dla słabości moiey do Xiąg autentycznych
ziachać niemogąca maiąc w pomieyszych Subselli
ach ze strony moiey process rozpoczęty niechcąc
więc podpadać w sprawie moiey Jakiemu kolwiek
z prawności wyniknąć mogącemu upadkowi
ninieyszą moią rekognicyą którą za auten
tyczną in primis Infraexarandam

tyczną

tyczną mieć chcę na mieysce moie WW Jchmć
PP. Jacentego Przedpełskiego Komornika Ziem
skiego Jozefa Łozowskiego Burgrę y Sta
nisława Zurowskiego Suceptanta Grodz Pło
ckich za Spłnych sobie Plenipotentow obie
ram y stanowię daiąc onymże moc zupełną
Jmieniem moim kompanyę pisać, sprawy
promowować wprzeciwnych mnie bronić kon
demnatami z powodztwa mego na kimkolwiek
otrzymanemi lub nastąpić maiącemi szko
dzić Grzywny in Constitutionem loci standi
przysądzone lub przysądzić miane od kogo
będzie należało odbierać z odebranych Jmie
niem moim kwitować y to co z okoliczności
sprawy wypadać będzie dopełnić, wszystko
przez wspomnionych Plenipotentow lub Je
dnego z nich nastąpić miane za trwałe y
stałe przyimuiąc ręką moią własną podpi
suię się Dat w Bonisławiu d. 18. mensis
Octobris a. d. 1784. Teresa Ubyszowa PP.
post Cuius quidem Praesentiae Actis in acta
praesentis Ingrossationem ergo te Eiusdem Jpsi
Offerens denuo ad se recepit

Jozef Zakrzewski

Suscepta Protestatio expersonali Comparitione Jnnosi Valentini
Szumanski suo et Infidelium Jakob Herszkowicz, et
Centis ejus tum Cujusvis nnis Sartoris in Taberna
Prvarg Commanentium nnis eorum Jnnis Jacobum Kanwo
wski Ratione per ipsum discedendo ex Oppido Sepre
adveniendoq ad Tabernam Prvarg nulla de Causa
rixam et Contentionum cum absenti Prvarg accorda
tibus excitationis dim Eorumdem Judaeorum aggrava
tionis oppressionis Concussionis Concussionum quae
Inquisitione probabuntur inflictionis, Prvarg ad Taber
nam

nam adveniens easdemq inconvenientias Eidem dissuadens
lesionis postpositionis, Leneris nobilitari pstitutio
nis Concutere Cenationis, vitrod in taberna ac aliod
vasor destructionis damnor plurimod peractio
nis exinde metoligis transgressionis facta quod
dabit in forma Latius Walenty Szumanski etc

G Josephus Dobrski in eteorum Infidelem Szlama Kal
manowicz Maatas est in eo. Quia Item Infidelis
Szlama Civata a se Maanz ante Decem plus
vel minus annos Summa Ducentor Quinqua
ginta Tyrz non tanto tracta temporis nemini
quotam quinquaginta Tyrz ad Rationem Provisio
nis ab Eadem provenienz variis temporibus sibi
Maanz exolvit in post Vaccas binas in quota
Septuaginta Duorum flor Polon sibi Maanz
tribuit Restantem autem Summam neq resti
tuere sibi Maanz curat neq Provisionem
pensitare, vult, quinimo Ozimo Suo Judicij
Officij pene instituto se Maanz aggravare inten
dit, de Vindicatione itaq restanz Summae
ac Irrogandz super ipso penis Maatz

Josef Dobrski etc

Videatur hoc loco Suscepta Maatio ex personali Com
paritione G Rochi Straszewski BOP. nne et ex Com
misso M. Annae de Kęsickie od M Petri Zakrze
wski Vexilliferi Zawskrzenz Relicte Centis Vidua
ceq Jm Albertum Smardzewski Dominum
et L. Stanislaum Pietruszczynski Ratio
ne

ne per eosdem indebite Maanę Principalissę
Terminorum aggravationis ac Aliarum Circumstantiarum pro
ut Copia extat in Actis
Strapeuski S. C. P. Locumtenens

Suscepta Maatio ex personali Comparitione G. Jacobi
Dzięgielewski cens. GG. Franciscum Rogieński
et Hedvigim Gutkowska primi od J. Alberti Dzię
gielewski 2do ad pens. vati Invicem Cenges tum
Successores Episc. ad Primis Mariti Ratione
per ipsos Medietatis Summae Triginta Trium
Tyrę et sextarij Unius Actis Officij in Ao 1757.
p. ad Eundem G. Albertum Dzięgielewski Sibi
maanę Inserere nolle persolutionis, de cujus Sum
mae cum Provisione ad Alterum tantum Accreta
Vindicatione facta quae dabit in forma Lutio.
Jakob Dzięgielewski d.

Suscepta Protestatio ex pctis Comparitione J. Joannis Smoliń
ski suo et JJ. Francisci Smolinski Fratris dei atque
Catharinae Smolinska od G. Pauli Uminski Relictae Centis
Viduae nnę cens. Gros Matheum Zglenicki et Magdale
nam Kłobukowska Invicem Cenges tum Mariannam
de Karwowskie od J. Alberti Kłobukowski Relictae
Centum Viduum Ratione per ipsos et quidem Jnd Zgle
nicki certo tempore Hospitij Provanę in Oppido
Supre Superinvasionis super invadenę rixae et Con
tentionum suum Provanę excitationis Cenuntere
Provanę Cenationis quod de facto aliquoties pugnae
ip pectus Provanę percussionis vix in fornicem
non intrusionis, alio vero tempore ad Domum

suam

sui Provanc invitationis eo tempore Personarum
nonnullas in aggravationem Provanc submini
strationis extincta manu sui Candela per
subordinatas Personas multum injuriae Provanc
illationis et Omnes tam Provanc quam Absenc
inque laesionis postpositionis improbabilium obje
ctionis et solummet J. de Marwowskie Mobaliscus
Famulos Provanc quolibet anno fomentationis
ierunc a servitijs avocationis, Canum Custodum
Domus subministrato veneno mortificatio
nis, ad extremum ~~Absenc~~ et J. Iglinicki Absenc
Provanc fratris Protestatione suae cum ipsi facta
irrealibus punctis repleta Circumscriptionis
eamde metae legis transgressionis factaque
dabit informa Latus. J. an Sokolowski [illegible]

Nota Videatur hoc loco maiores brine expoli Comparione
S. Mathaei Lisowski BCP primaquiae cum S. Joannem
Lisowski fratrem suum germanum raptum in Sorte
post maiorem Parentem derelicta Inseminationum
deperditarum Edificiorum desolatorum usus et Proven
tus perceptionis tunc intuitu ~~[illegible]~~
~~[illegible]~~ Subsequentis Exdivisionis acaliar circum
stantiar, altera vero Cum famato albertum
Opolski Civem Bilsecum de Injungenda Resti
tutione Quotae pro pacificatione Contributionis
fumalis Thesauri Rni insimul cum quie
tatione a Maiorem acceptae et nescit ultimam Cen
verae factae prout Distinctae Copiae Extant
In productis vindicationis
Mathaeus Lisowski BCP Plogin

Actum in Sp. Plocen. Tra Tertia
Jno die Zti Commemorationis fi-
delium Defunctorum scilicet die 2da
mensis 9bris a d 1784.

NS Videatur hoc loco oblata Decr. per Religiosum
Jnstinctio patrem Hippolitum Goszczyński Conven-
tus Plocen. ord. S. Dominici Priorem in fundo
Eiusdem Conventus prolati et Subscripti prout
Orgte Extat Jnactis

Videatur hoc loco Oblata Supersessionis in fundo Bri Lisice
per Offm Burgrte Crac. Plocen. pro re SS. Lipińskich per
actie prout orgte extat Jnactis

P. Sophia Szarlanka S. Mathiae Lipiński Cons. in assa
S. Alberti Grabski suo et Eiusdem mariti sui nme mandata Est
in eo Quia sua Maans quamvis Contractum Certum
in assa sui mariti pro re sui cum S. Francisco Ko-
walewski olim Lucae filio sortium in Bris Lisice Littar
herede rsptu quaeritie hereditatis Eadem sortium pro
Summa Mille Zyn. pro Ptio Constituta inierit Cum
tamen Jpe S. Kowalewski onera antelatiora in Eisdem Sor-
tibus se se Extendere / pter summam Quingenter Zyn.
S. Lisicki debitam / celavit et Eisdem sortes oneribus Paggra-
vatae apparent quae per Creditores Totaliter deoccupatae
Existunt suaq maans Eadem Sortium possessionem in Con-
tractu Jniti nullomodo adire valet Jdeo Maam ex
praemissis rnibus et Ex alijs Circumstantijs ab Eodem
Contractu Jntuitu dictarum Sortium cum Eodem S. Kowale-
wski Jnito / non nisi sistendo se circa summam Quin-
genter Zyn. per se Maam Eidem S. Kowalewski ex maiori
summa Mille Zyn. pro Ptio constituta procedere Exo-
lutam / per Psecum Maonem recedit et vindicationem
Eiusdem Summae Quingentorum Zyn. cum provisione
ab Eadem Summa provenientem in Eisdem Sortibus sese extendere
tunc bonificationem praetensionum ex Eisdem Sorti-
bus pullulare praesumpsit et de praemissis obus maatur
Zofia Szarlanka rt
Wojciech Grabski rt.

M. Thomas Rosciszewski Ex Pocillator Kaciązienę suo
et MM. Joannis Ignatij Onuphrij Thomae et Hyacin
thi Filior Suor Rosciszewskich quibus Pacem la
vet et se Inscribit nne Sanus pller RR Quia ipse
MM et Jos Valentinum et Petrum Rzętkowskie,
Quorumvis nnum Chrzanowski Opelewski Białobrze
ski Rucki, Rutkowski Michaelem Węgrzecki, Quo
rumvis nnum Gnatowski Skrocki Modzelewskie
Grochowski Joannem Pniewski Thomam Zalęcki
Stephanum Mdzewski Joannem Budny Stanisla
um Zmigewski Episc pnis B Mieszkowski
Sigismundum Skwarski Bonaventuram Ctołkowski
Ignatium Lasocki Josephum et Franciscum Gawa
rzeckie Ignatium Pilichowski Martinum Gniszewski
Constantinum Milewski Nicolaum Buczynski Pe
trum et Ignatium Brzeskie Paulum Chmielewski
Albertam Ciechomski Stanislaum Sękowski Ludo
vicum Roguski, Jacobum Straszewski, Adamum
Łyczynski Petrum Rudowski Hyacinthum Przed
pełski Paulum Zoltowski Josephum Lempicki
Stanislaum Turoski Chrisostomum Zielinski
Josephum Dłosowski Mathiam Starczewski Pau
lum Sulkowski Josephum Pepłowski Valentinum
Strzeszewski in Suos et Absenę veros ac legitimos
Plenter eligit Constituit Inscribit ac Solenniter
Ordinat dans et Concedens Jisdem MM et JJ Ple
nipotentibus Suis plenariam facultatem et omni
modam absolutamq potestatem Causas suas et Absenę
Judiciarias gnaliter Omnes et Singulas in Omni
Judicio vel Officio Rnu Majoris Minoris ac Subsel
ly cum quibuscunq Personis et Occasione quadris
intervenientiae tam ex Actoratu qm Reatu vertenę
et agitanę tuenę, defendenę promovenę Processus
instituendę

instituendæ Institutos ad finalem juris gradum deducendæ Decreta Suscipiendæ a Contrarijs motionem intuponendæ Justa Attentandæ Executiones Urgendi Cæteraque munia veros et legitimos Plenitudo Concernentia debito Legis tractu et ordine peraqueque et Exequendæ Promittens et Inscribens se et absentem Idem Rem quidquid per Eosdem Plenitudo suos Juridice rite ac legitime actum gestum Constitutumve fuerit pro Ratho grato firmo ac Valido Suscepto et In nihilo Contradictum fore. Quam quidem Plenitudinem Idem Rem ad Triennium Integrum duraturam Roburque Suum ac Valorem habituram vult ac præsentem Declarat idque sub Damnis Tenibus pro Quibus Ubique Respondebit suis cum Posteris. Thomas Rosciszewski

Actum in Castro Plocensi Feria Quinta post Festum Omnium Sanctorum proxima Scilicet Die 4ta Mensis Octobris Ao Dni 1784to

Nobilis Joannes Rosciszewski Pocillator Raciąziensis suo et Mci Francisci Rosciszewski Castellanicæ Sieprzensis Fratri sui Germani nomine in et cum Mo Panerarium Karniewski Dapiferum Sieprzensis Maatus est in eo Quia Idem Maans una Cum Absentem Fratre Obtemperando Decreto Compromissoriali in Fundo Benor Bervaice Feria 2da post Festum S. Annæ Genitricis Gomprxa, scilicet Die 3tia Mensis Augusti Ad præsentem Inter se Maantem et Absentem Fratrem ac Eundem Mo Karniewski ac Consentem Epis Plato Actisque Præsentem ig Secunda Mensis Octobris Ao Eodem Oblatuato

tuato Paratus esset et ad Cessionem super Summam
Quadraginta Septem Millium flor Polon Origina
lem ac Quatuor Millium flor Pol Provisionalem
in Personam Episc Mci Karniewski ad mentem
Ejusdem Decr Recognoscere verum quoniam
Idem M Karniewski ~~Summam super~~ in recom
pensam Summae Suprascriptae Similem Sum
mam Originalem pro re Mae Contis suae inscribere
et Securitatem providere Obstrictus in bonis suis
quae tam munda ut Summae tam in ante
per Eundem Mcum Karniewski de manibus
et JM. Rociszewski Castellani Sieprcens Maens
et Absens Parentis perceptae quam vigore Cessio
nis Die Hodierna pro Maens et Absens Fratrem reco
gnoscendae (levandae) et respondeant non Competiunt Inscri
bere intendit Ideo Maens Cessionem super Sum
mam Suprascriptam in rem Episc Mci Karniewski
recognoscere non valet, ac de Diligentia in Promis
sis tum de Non Succumbendo Rigore Poenae
Bonis Eodem Decr Apposito Maens Salvis
de jure Salvandis

Joannes Junosza Rociszewski Pocill Raciąz Pl

M.M. Pancratius Karniewski Dapifer Sieprcens
et Martianna Rociszewska Castellanidissa Sieprcens
Invicem Conjuges et quinque Cens in Assa sui mariti in
et Cens MM. Joannem Pocillatorem Raciąziens et Fran

cisium

cisum Castellanię Sieprcen fratres inter se gnos
Rosciszewskie mandati sunt ex eo quia Jus Mci Maaus
Insistendo et obtemperando Decro Compromissoria
li in fundo Bonor Borowice Die Tertia Mensis
Augusti Ao Currenti Jnr se Maaus ex una et Jnos
parte ex altera prolato actisq praeus die 2da
Mensis Obris Ao praeus oblatuato parati erant
et sunt post subsecutam super summas primam
Quadraginta septem Millium flor Pol. orgtem
alteram Quatuor Millium f Pol provisionalem
Complanaone certa Die 12ma Mensis Augusti
Ao labens Jnr praedicto MM. Rosciszewskie ex una
et se Maaus parte ex altera Jnita et Confecta
suprascrip Decro Compromissoriali corroborata
accordatas ~~praecepta~~ admentem suprascripto
Complanaonis et Decreti compris per Eosq
MM. Rosciszewskie in rem Maaus Mci Mariti
coram actis praeus cessionis recognitionem
Eosq MM. Rosciszewskie de Totali Dote se
Maaus M. Contem respicens sexta obloquenti
am supraexarati Decri acquietare, ~~Eanq~~ Sum
mamq Quadraginta Septem Millium flor Pol
Supra exarat in vim Restaus Dotis provenien
Maam M. Maritus in Bris suis hereditatis mundis
videlicet Nowawies Piericzyno Daniszewo nec
non portione Bonor Karniewo Ecclesiastica et
Karniewo Krupy Zabino osnica Zalesie Chrza
nowo atq Krzyżewa se maaus M. Maritum er
ga alios fratres respicien locare et Jnscribe
re vel quoniam Jus MM. Rosciszewscy praefatam
Cessionem in rem Maaus Mci Mariti Recogno
scere renuunt Idcirco maaus de Diligentia
sui post recognitionem prius per praedicto MM.
Rosciszewskie in Cessionis Recognitione Suprascrip Jn
vero renitentia ~~in sub recognitione Cessionis~~
in satisfactione praemorato Decro Contraven
tioneq Eius ac Succubione Rigoris poenae Bris
Jter Jterq Maant Jncontinenti M.R.S.P. Chri
se maaus M. Contem in vim restaus Dotis respicien
Contraveniendo praedicto Decro Compris.

Stophenus

Stephanus Niewęgłowski de Nowawieś Authus
et Juratus palam vidit Quia Jnnemeratus Bnis
penam esse Contraventionis Decreto Succulit
ac Eosque met MM Rościszewskie pallegato
Decreto Contraventione Esse Banitt Scribat
Juxta Stylum Cancellarie Pancratius Karniewski Dapifer Sanctus Pl.

Marcyanna Karniewska

Suscepta Maao Ex pri Comparione M. Joannis
Rościszewski Pocillatoris Raciążewie suo et N.
~~Albert~~ Męcinski Bonor Berowice administratoris
mne cons S. Antonium Worowski mne per Jpm
post Subsecutam Aufugaonem H. Francisci Maaue
Ocillatoris, sine facta ad Maaue requisitione
adveniendo In Pascua Bor Predictor Berowic
ex Grege ovium maaue propriar sub Cu-
stodiam H. Antonij porrectar Ovium plus
minus Sexaginta (allegando pdicto H. Antonio
ac si habitum a Maaue Consensum quod nunqm
deduxit) segregare Eius Maaue Ovium Custodi
mandationis, Et abagere psumptionis per
id non solum maaue in abactione Ovium
ver in profugaone H. Antonij Causa Jpm
~~Exsecutis~~ subsecutae Injuriaonis, et Damnificaonis
de irrogaue super Jpno pmissis penis
atq indicaone sue Injurie facta que
habet Jnferma latior

Joannes Juncza Rościszewski Pocill Raciąż Pltro Plocen

Suscepta Maao Ex pri Comparione M. Stanislaj Ubysz
Subjudicis Trnis Plocen suo et MM. Theresie Jarzy-
nianka ob M. Alberti Ubysz Subjudicis Trnis Plocen
Rbi Viduae matris ac Francisci Ubysz Subjudicis
Trnis Plocen filij fratris suor mne cons SS. Ma-
thiam Parentem et Paulum filium Kurowskie
tumq alios Br Lysakowa heredes et Prosco-
res mne per Jpm et quia S. Kurowski Parentem

fosse

Fossae per agros Bonor. Kuchary propria authe
sine facta ad Maaum et absen. referentia effode
re praesumptionis per omnes vero Br. Lysa
kowa possessores Granitiej Bo. Kuchary a Bnis
Lysakowo distinguendi in nonnullis locis disaratio
nis damnor. plurimor. Instrumentis et Pratis
Illaonis, et Insuper per SS. Kurowskie Trno suo
pro Jure Officij praesentis reptu Illegalium prae
tensionum atq. pro statuitione Subditor. de Bnis
Kuchary pro sumenda de Jpo poenis nulla facta
coram Maaum et absen. Eorum Subditor. accusaone
et subsequenda poenalitatis requisione / Edito
nulliter ac indebite maaum et absen. Concita
tionis exinde poenar. Jure Tractionis de
quibus super Jpo Irrogandum facta quaedabit
Informalatior. et violentiar. et Inconvenientiar.
peractionis.

Stanislaus Ubyszow

Suscepta Maad. ex pti Comparione S. Hedvigis
Niedroska ad S. Jacobi Białoskierski Rl. Viduae Cau
S. Petrum Leszczyński rne per Jpo Quotae Ducentor.
f. Pol. a Maaum ad Compactum verbale Contractae
Exolvere non Curaonis nec provisionis velle
penitaonis Insuper Quotae Ducem f. Pol. in Bo
nificaonis Lactinior. a vacua condictae nolle
persolvonis, Labor. per Maaum Eius S. Lesz
czyński praetitor. non Bonificaonis de quor.
Vindicaone facta quaedabit Informalatior.

Jadwiga z Niedroskich Białoskierska

NS. M. Pancratius Karniewski Dapifer Sieprzeny suo
et M. Martianne Rosciszewska Contis sue nne
sanus pltor. RR. Quia Jpse SS. Gabrielem Sie
kluki Carolum Turowski et Adamum Przed
petski in suos et absen. Contis veros ac Spler. Pltes
Eligit Constituit Inscribit ac Solemniter ordinat. dans
et Concedens Eiusq. suis Pltibus plenariam facultatem

et Omnimodam absolutam potestatem Causas suas et Ab-
sentiam Judiciarias quatenus omnes et singulas in omni
Judicio vel Officio Rmi maioris minoris vel sub-
sellij Cum quibuscunque primis et Occasione quarum
Interveniendi tam ex Actoratu quam reatu vertentes
et agitantes tuendi defendendi promovendi Decreta
suscipiendi a Contrarijs motiones Interponen-
di Condemnationibus ex parte Recognoscentis et Ab-
sentis super quocunque obtentis et Obtinentes
obtinendi poenas Judiciarias in Constitutionem
loci adjudicatas vel adjudicandas levandi de levatis
nomine Recognoscentis et absentis quietandi Rigores
Decretorum Extendendi Ceterisque munia vero
Pltes Convenientes debito legis tractu peragendi
promittens et Inscribens se Jd Rem quidquid
per Eosdem Pltes actum et Constitutum fuerit
pro firmo et valido Suscepturum ipsum sub Damnis
Tribus quibus ubique rejubitavi Cum Po-
steris. Pancratius Karnierowski Dapi S. Pltus Plo

Actum in Cro Plocen Fra 6ta
post Fm Omnium Sanctorum pro
xa scilicet Die 5ta Mensis 9bris
A D 1784.

M. R. S. P. Stanislaus Smucinski de Dobre Authus
et Juratus palam rit Quia Jme habitis secum N.N. Jo-
anne Martino et Stephano Rudzinskie In Eviden-
tium Testimonium sibi adhibitis Ex Requisitione Offi-
ciosa S.S. Francisci et Mathiae Lutomirskich
fuit in Bnis Mlice Koziki Die 18ta Mensis
7bris ad Curram et Ibidem Condescendens fuit Pra-
tum ex quo Currus Fieri Decreto Collegi possint In-
ventarijs totius ville Siemienie de integro Compartiti
vidit et debite Compexit de quo Pro Jd mihi
fecit Relationem Cum Probatione ex prti Comparitione
S.S. Francisci et Mathiae Lutomirskich cum Pltem
Rndmum Paulum Joannem Juxta Bykowski Canonicum

Cath

Cathy Plocen Bri Siemienie perseferen tum Lis
franciscum Simonem Joannem antonium mathi
am Rochum Chrisostomum nicolaum martinum
fabianum Blasium Joannem ferrifabrum ac
alios de Bnis pdicto Siemienie Subditos rne
per Jpn et quiq Subditos Inventarior suor in
Pascua Proaug tumq Prata et frumenta delibe
rate Impulsionis Eiusq Inventarijs qm alijs
sine Custode Vagaug Damnor Illaonis Eorq
Inventarior ni et potentia ad forestam abagere
non permissionis abactor vero propria authe
sibi Exferestaonis multoties cum baculis
fundor Proaug superinvasionis Inconvenien
tior et oppressionum peractionis Proaug lesio
nis, Proaug Subditor et famulor quibusvis
In locis Oppressionis et Contusionis nonnullis
fugae Causaonis Rubethor ad Proaug Spectaug
Exsecationis et Igne Succensionis Proaug circa
Damna se se Opponeug perspositionis Inne
cuonis Concutere Conationis ~~[illegible]~~
per Dnum Justitiae requisitae non administra
tionis quinimo subditis suis omnis licen
tiae Concessionis tum aliar Injuriar fa
ctaque dabit Informa latior Scopulor disce
ctionis Franciscek y Maciey Lutomirscy st.

Suscepta Maad Expli Comparione Ja Rndi feli
cis Zielinski Conventus Plocen Ordinis S. Nor
berti Causar Procuratoris suo et Plis Rndmi
Constantini Wolicki Canci Premonstratae Eiusq
Conventus Ord. S. Norberti Virginum monialium
Praepositi rne Conq H. Christianum Rubow
aurifabrum rne per Jpn absenq Plis Rndmi
Praepositi tam in liquefatione auri qm in
deauraone argenteae vestis S. antonij nec non
in reparaone annuli aurei damnificare et In

juriare

et Injuriae praesumptionis de Cuius Injuriae
vindicatione ac irrogandae poenis facta quae
dabit Inferma latior. F. Zielinski

Suscepta Provo ex pti Comparitione N. Petri
Karwowski suo et B. Bogumilae de Zbrochy od S.
Joannis Makomaski R.C. viduae Principalissae
suae tum N. Mariannae de Rudowskie Contis
suae atq L. Franciscae Jozwowa de Bnis Mo
gilniczka subditae nnibus Conq S. Michaelem
Przedpelski Br Lag Ecclesiastica Economum
nne per Ipsos In die et fto SS. Simonis et Judae
aplor non pridem praeterito ex mundinis in Oppi
do Drohin agitatis Redeuntium Nlis Mariannae
de Rudowskie sui Provae Contis et L. Jozwowa
In via Publica Infestationis Oppressionis L. Jo
zwowa subditae de Mogilniczka Concussionis
et Morbi actusq Causationis tam S. Makomaska
Principalissae Cum Provae et absq Contis Lesio
nis dishonorationis tum et aliarum Injuriarum In
quisitione pro bandarum peractionis facta quae dabit
Inferma latior. Piotr Karwowski

Suscepta Protestatio ex personali Comparitione J. Antonij Radwan
ski suo et Jose Francisci Karwowska Contis suae nne conq
Ipsos Jacobum Radwanski et Apoloniam Joseczynska
Invicem Conjuges Parentes et Martinum Radwanski
Filium Dominos tum Ipsum Joannem Adole
scentem Subditum Eorum Ratione per ipsos stante
stante Orbita ex Domo ipsorum ad Pascenda pecora
et J. Martinum Radwanski Filium et L. Joannem
bovis Provae laboratilis mutilationis, et Eodemq
bove ipso Relegato alterius bovis non tributionis
nec Carentiae laborum beneficationis, et Solum
mit J. Radwanski maritum et Parentem Domus
Provae superinvasionis, superinvadendae Absenq Provae
Contis

Centu velle Concussionis plurimaq violentiaq tunc tem
peris peractionis p omnes Provanq et Absenq Contis
lesionis postpositionis exinde metu Legis trans
gressionis facta quae dabitur in forma Latus:
Antoni Radwanski &

Suscepta Maatio ex perti Comparitione Gs. Casimiri Czacherski
nomine et ex Speciali Commisso m Josephi Chamski Tribuni
Raciązienq bonor Wroblewo et aliorum haeredis conq Jm Clementem
Balinski eorundem bonor Wroblewo Tenutarium Possessorem
ratione p ipsi Summae Centum quinquaginta fl. ex majori
Summa Trecentor fl. p Tenuta memorator bonor Wroble
wo Contractu arendatorio inter suum Maanq Principalem ex
una, et ipsi parte ab altera inito et Confecto Condictata
provenienq restanq ad multas Maanq Principalis requisitio
nes nolle persolutionis nec Provisionis ab Eadq provenienq
pensitaonis de lupis Summae cum Provisione Vindica
tione facta quae dabitur in forma Latus
Kazmierz Czachorowski &

Suscepta Maatio ex personali Comparitione J. Josephi Smusinski
nomine et ex Commisso Perillris Rendsmi Josephi Zrawski Cano
nici Cathq Plocenq bonor Wazyno Haeredis conq Heredes et
Possessores bonor Krajowie Dzwonki Gawrony et Robaki
Ratione per ipsos edocentibus Visionibus Officiose tamper
et Parentem Maanq Principalis quam ipsummet Maanq
Principalem Conductis et Coram Actis Authis Rmi Suo
gnitis Valli bona praefata Wazyno a bonis ipsor Kra
jowie Dzwonki Gawrony et Robaki dislimitantis dis
arationis et notabilis Particulae fundi ab bona Wa
zyno ab Antiquo Spectanq sibi vellet adjunctionis
querelaq sistendo se Circa Possessionem Episcopi fundi
coram Actis Authis Rmi Interpositionis, Usus et
fructus ex Eodem fundo participationis de Vindi
catione etaq Episcopi fundi p ipsos indebite appropri
ati

ti tum irrogandae super ipsis poenis ac subsequenda bo
nor Altedictor Judiciali Dislimitatione et valli reno
vatione facta quae si opus fuerit Dabitur in forma
Latior

Josef Strusinski m.p.

Suscepta Protestatio ex personali Comparitione J. Adami Wołoczewski
cum JJ. Joannem Patruum et Josephum Filiastrum Sulkowskie
nunc Stanislaum Smolinski Ratione per Provenientem ex
Oppido Sepre discedentis in Via libera assecutionis asse
cuti nulla sibi mali data Occasione Infestationis Lue
et Illue Pretensionis aggravationis Concutere Cenationis,
laesionis postpositionis honoris nobilitaris prostitutionis
Comminationum variat Appellationis exinde mitte legis
transgressionis ac aliat injuriat et inconvenientiat facta
quae dabitur in forma Latior Adam Wołoczewski et

Actum in Castro Plocensi Sabbato Pri
Omnium Sanctorum proximo Seculum
Die 6ta mensis Ejusdem Anno Domini 1784.

Videatur hoc loco Relatio editae Citationis pro Judicijs Tembo
Plocensi ex parte M. Francisci Zglenicki Tribunicis Sepre
censis cum G. Antonium Dziewanowski pro M. R. P. Pe
trum Przybyłowicz de Bledzewo authentice et Jurat Rec
gnoti prout Copia extat in actu

Suscepta Maiestatis Ex Jurisdictionali Comparitione M. Francisci Zglenicki
Tribunicis Sepricensis cum G. Antonium Dziewano
wski rne per Jpm Compositionis sive Complanationis certae
Jpm se Maiestatem ecuna et Jpm Pte ex altera in Sepre die
13. mensis Octobris ao Currentis initae et subsecutae
per Illatas Querelas infringere praesumptionis
contravenientem Eius Compositioni ex bono volunta
tis actu subsecutae sui maiestatis pro Jure Crucis
Bolrovnicensis in Circumstantijs Eius compositione
accordatis evocatoriae extra Palatinatum concita
tionis et Julitis Expensas inductis de irrogandis
super ipso tam pro vitiatione Compositionis quam
rapta maiestatis processu aggravationis poenis tumque
decernendis incompetentis actione facta quae dabitur
In forma latior.

T. Zglenicki
m.p.

M. Franciscus Zglenicki Tribunus Sepricensis sanus
plbus RR. Gnalem Pltiam in prnas SS. Mathiae Maro
wiecki Josephi Gronwald quoties mum Czaplewski Ko
tarski Josephi Feliciani et Ignatij Lempickich Mi
chaelis Goyski Stanislaj et Jacobi Ligowskich ad Cau
sas suas Judiciarias gtem omnes et singulas in omni
Judicio vel Officio Rnt maioris minorisve Subsellij
Cum quibuscunq prnis et occasione quarvis Inter
venientiar tam ex Actoratu qm reatu vertere
et agitare idq ad Triennium Integrum Pcum suam
Rgne Praemissa firmare. F. Zglinicki
ad Prpp.

ns. Videat hoc loco Maao Ex pti Comparione S. Igna
tij Kulpinski cone MM. Mathiam Dzierzanowski
et Eusebij mris Wolski id rgtu devernere pre
nalitatis pro Indebita sui Maaui vexa et pro
cessu ad Judm Officij Pcum rptus Illegalis pre
tentionis Instituto aggravatione polonico Idio
mate facta pcit Copia extat Inpducti.
Ignacy Kulpinski

Actum in Cro Plocensi in Terminis Quaestionum
Judicij Officij Causarum Cone Capitis
Plocensis ex Publica acclamatione juxta Suam
Cadentiam in Diem Hodiernam legitime
Incidens Ita 2do post Fm Omnium SS. pxa
idest Die 8va Mensis Jlis Anno
Dni 1784to

Suscepta Proao Ex pti Comparione S. Andreae Zatęski suo
et H. Alberti Wisniewski mne Cone S. Joannem Mako
marski Dnum atq N. Cuiusvis mris Matawski ad
ministratorem nec non Subditos Eiusdem S. Makoma
ski rne per Jn et quae Subditos Sepricum Lectos
per Maaue locatorum collectionis et Combustionis
per S. Matawski administratorem suum ac vitu
lor nullis de Damnis Canibus Concitaonis per
Eosdem Canes Proaue porcor Trium Jam vero absque
vitulo unius devorare ~~Canonis~~ S. Alberti Proaue
Subditi Convulnerare vulnor Infligere alijs vero
per Dnum autem per non demandatam ligaonem Canum.

Prawy Subdiki vertiuw dislaverare cauraomi.
Prawy ertiker exiberis parwis ad fortam abaze
re mandationis aica requisicionew Ewde gradie
pe dzgriw Prawy benicznis postpowitionis tum
in super Ludze Zuniguc plus Pab ex macin Zuo
ta pro Skeda per ipsi a Prawy conpta prow
inne rertaw nolle Exoluowis tum aliasz ipsi
nad facta gnedabit Inferma latier.
& A Lotzkiy

Sunejda Mao czyrki Companione S. Gabrichis Nowak
kowskiu zuo et Stelce de Bonlenskie ad S. Gabriam
kowalkowska Sy. widuae matris suae me cong SS.
Stanislaum Kazimirki et Hedigim Nemiewskiae
Congez me per ipsi aui maaw et abyz matris
vdrijs in bris et Ceram dwersis prokis hesionis
postpoziowis verbis fudaew affectionis Volatilium
domesticis nullis de dannis Interfectionis non
nullis pedum fractionis in super per Mari tum
Trio suo Jnez offiy gdaw raptu ac di pundi
dui superiti vesionis ad nurzm gbabit Jnstitu
tuo in punte meraw Cenitaewis de Jrozaus ob
per ipso & omissis gsenio Jacta gnedabit &
Jnfermalatier Gabryel kowalkowskiu.

Sunejda Prad Exprti Companione S. Gabrichis Chra
dzyjskiu zuo et SS. magdalene kowalskiae primi ad S. Ber
dzyjskiu zuo et SS. magdalene kowalskiae primi ad S. Ber
nardi Chyrowskiu Dei adpraesan voti Cantis suae ma
mis Rdalei Marianne agnethi Bezumbe filij et
mis Rdalei Marianne agnethi Bezumbe filij et
filiae Prigim et prignar suae me Cong SS. fran
cizcum Jurzzyjskiu et Sophiam Macrowskiae Jurzcan
Congez me per ipsi pawer libero ad vertem abyz
prignor benedicti spectaw alii Prawy dengawskiu
et Za Esiz Jnwendarier depulsionis Damnor plur
mor in frumentis et Ratis plaomis Volatilium
Domesticor Canibus Cenitaewis et Deverare Cau
sationis per utraz et dispeisque Centem Prawy
et abyez hesionis postpositionis verbis fudaew
affectionis in realium obrectionis tum aliasz ipsi
si ad facta gnedabit Jnferma latier.
& Gabryel Chrzyjskiu.

Suscepta Maatio ex personali Comparitione G. Adami Kraszewski
cum G. Ludovicum Cherzewski Ratione per ipsum Existens
Maang in Domo ipsius Pally Septuaginta f. Palenq Va-
lenq nescitas qua de Causa aut qua in Praetensione
detentionis Ejusdemq Pally nolle restitutionis, exinde Maang
injuriationis de Cujus Pally vindicatione ac Proganda
super ipso Paenis facta quae dabit informa Latior.
Adam Kraszewski etc

2 G. Stanislaus Koskowski in eodem Gm Josephum Bro-
nisz Koskowski Maatus est in eo Quia Idem Jsus
Koskowski sciendo optime quod Canis femellae
Venatica ipsius propria p Maang nomine certae
Personae accomodata et ad bena Golocino conducta
furore Correpta exhalaverit attamen exquirendo
secum Maang amara juris Litigia Termino suo pro
extraditione Ejusdem Canicule sibi Maang Judi-
cij Officij Poenq instituto indebite aggravare prae
Sumptionis de indebita itaq sui vexa ac ir-
roganda super ipso paenis Maat.
Stanislaus Koskowski etc

3 MRPP. Joannes Nowacki de Węgrzynowo Authus
et Jurat Palam Ruit Quia Ipse Rubitis Secum MM
Feliciano Brudzienski et Matheo Jaczewski ci-
dentibus Testimonij ergo Sibi adhibitis ex Re-
quisitione Officiosa Haeredum et Possessor Villae
Nowakowa Proguszyce et Skerupki fuit in loco
Controverso Inter Villas praefatas jacenq Die Lodi-
cerna in Actu Contenta et Ibidem Condescendens
Actum Cendnis Granitialis inter Haeredita bis
praefatas p Die Lodicina Incidenq ob legalita-
ten

imminens Liemis
tes, ~~quam~~ effectuari nequeuntem p Die Undecim
Mensis July in Ao futuro 1785to Incidens Re
clamavit de quo praeces Jus Mlis fecit Relationem

NB. MRS P. Stanislaus Smulczynski de Dobre au
thus et Juratus palam nil ~~[illegible]~~ se Cionem literatae
sigillatae unam pro Juris Officij praeces ex parte SS. Szuman
ski et Gołecki cum S. Hiacinthum Przedpolski C. Plo
cens ad Sa Mlice Sabbo ante Fm SS. Omnium De
tulit expertavit posuit reliquit et deposione noti
ficavit de quo praeces Jus Mlis fecit Relationem

Videatur hoc loco Oblata actus Limitationis Centrum
Granitialis inter Bona Kowalewo Boguszyce et
Skrzypki factae manuali Officij Campestris Sprzed
Subscriptae quod Originale extat in Actis

Suscepta Maatio ex personali Comparitione J. Valentini Gołe
cki suae et Jsae Mariannae Czarnomska Centis suae nno cens
Jm Antonium Obrębski Ratione per ipsum Summae
Octuaginta Tynf quemlibet Tynf Viginta sex grossis nu
merandae p Lunae J. Obrębski Judlter Agnitae Decreti
Judicij Officij praeces ex 19na Mensis July Ao praeces
Inter se Maiorem et absentem Centem ex una, et Eundem Jm
Obrębski parte ex altera praefato p Die Hodierna una
cum Provisione ad alterum tantum Accreta ac Pa
na Luitatrium Marcat Polerg adjudicatae non so
lutionis eiusdem Decreti Cui Contraventionis Rigorosi
Poenae Bnonis Succubitionis facta quae dabitur in forma
Latius Incontinenti MRJP. Valentinus Michalski de
Cierszewo Authus et Jurat palam Ruit Quia ipse me
merat Bnonis Poenam ex is Contraventionis Decreti Succu
bitam ac ipsimet Jm Antonium Obrębski praeces in
Termino disparens p allegatoque Decreti Contraventionem esse
Banitum ac Sinbat juxta Stylum Cancellariae.

Walenty Gołecki

Suscepta Maatio ex personali Comparitione Gr Valentini Ko
rzybski cens Jm Petrum Kerzybski Ratione per ipsum
Summae Quatuordecim Aureorum hung cum Provisione
ab Eodem provenien ab Acta Complanationis retenta, ac
Poena avita Septem Marcarum Polon Decreti Judicij Officij
praesentis die 19na mensis July ao praesenti inter se Maacum
cauna et Eundem Jm Kerzybski parte ex altera prolato
Die hodierna adjudicata non Solutionis, ex inde Decreti
Contraventionis Regiensque Poenae Bavonis Succubitio
ni facta quae dabitur in forma Latius In Continente
M.V.P. Valentinus Michalak de Sciszewo Authus et
Jurat Palam Ruit Quia pro Memorat Bavonis Poenam
ex Contraventionis Decreti Succubitam ac Ipsummet
Gr Petrum Kerzybski praesentis in Termino Disparens Palle
gato Decreti Contraventionis esse Banitum ac Sanbatur
juxta Stylum Cancellariae Valentij Kerzybski etc.

Videatur Loco Relatae extraditae Clavonis Judicij Terribus
Plocensis ex parte Joannis Lisicki cens Ipsos Kowalewski
Kurowski Gutowski ac Alios pro M.V.P. Joannem
Nowacki de Węgrzynowo Authum et Jurat Pacem
quae Copia Extat in Actis

ns. Suscepta Maat Ex pli Comparitione M. Chrisostomi Zie
linski Burgrabij Crac et vice Regentis Trib Plocen Cens
M. Joannem Chamski mne per Jm Summae Decem
Aureorum hung per Eundem M. Chamski a M. Joan
ne Zielinski Exercituum Rmi Gnali ad Secundum mnle
accomodatae sibi maacum per praefatum M. Zielinski Gna
lem Cessae Decreti Judicij Officij praesentis Die 26. men
sis Aprilis ao Currentis Jm se Maacum et praefatum M. Zie
linski Gnalem Exercituum Rmi ab una ac Eundem Met
M. Chamski Parte ab altera prolato cum poena Avita
Trium Marcarum Polon adjudicatae et pro die hodierna
Solis determinatae non Exolutionis ex inde Eius
Decreti Contraventionis ac Regiae poenae Bnis

Succubionis factaque dabit Informa latea In
Continenti M. R. P. Valentinus Michalak de Cierze
wo Authus et Jurat palam nil dicit Jure memorat
Bnis plenam exci Contraventionis Decr Succubit
ac Jnmet M. Chamski Prez in Trnd dis pancy Galle
gato Decr Contraventionis Esse Bauit Scribat Jux
ta Stylum Cancellariae.

Zielinski

Videatur hoc loco Oblata Decri Condrlis in fundo Bri
Sathowo maior Jmi DD. Nawinski et Ostrzykowski
per Offm Burgrte Cy Plocey prolati prout Ergte
extat In actis

Offm Praenuncie Capit Plocay ad Oblationem H. Christia
ni Rubow aurifabri Copiam Interrogatorii Infra
scriptorum per R. Zielinski Subscripta sibi Offerens
per rectorem reproducens ad acticam actis Praeny ingros
sanae suscepit In tenore Sequens Kopia zapytań Stro
nie niżey wyrażoney podanych w sposobie następuią
cym Interrogatoria Ex parte prlis Rndmi Constantini
Wolskiej Canci Praemonstratae Conventus Plocay Virgi
num monialium Ord S. Norberti Praepositi tum
et R. Felicis Zielinski Eiusdem Conventus Causarum Pro
curatoris ad Cny H. Christianum Roba aurifabrum
Cit in Jurisd Cy Plocay Dra Zda post Dni Misericor
die A. D. 1784 Celebratis Censura. 1mo Zeznawa
dek Jako wie lubstyszał Jż nayprzod robiąc około
Pierścionka Złoto Swałszował. 2do wziąwszy złoto
do postocenia Sukienki S. antoniego tęż postotę swał
szował ktora widoczna iest na teyże samey Sukience
3tio będąc sprowadzony do Zopienia Srebra nay
przed Zygel węglami nabił aby srebro nadoł Jść nie
mogło ktore węgle potym wyimuiąc wraz z rozto
pionym Srebrem brał y na cegły wytawał co takze y
swemu Czeladnikowi Peltrawowi czynić kazał co gdy
widział Winerowi maystrowi toż przyganiał mayster
zas od tey roboty iego odganiał y uskarżał się Jakoby
Jeszcze z nim Czynić chciał 4to Tenże Roba Jak

Srebro

Srebro rozłopił pod pretextem Jakoby Jego mięszać
Chciał naumyślnie rozlewał S.to Gdy to Srebro stopił Cegły
na Dwor powynosił y potym te same Cegły Srebrem po
lane do siebie pobrał y do tych Czas onych nieoddał 6to
Zezna Swiadek Jako to Srebro które było Złotnikowi
do Zopienia dane ważyło funt. 186 y łutow 24. teraz
zaś potey niegodziwey robocie waży się Srebra tylko
160. y łutow 17. ½ więc Brakuie funt 26. y łu
tow 6 y pół X. F. Zielinski manuscripta post
quam Interrogationem Copiae in Acta praeter Ingros
sationem Copiam Eamque Jo. Offerens praeter Officiales
Quietatione denuo adsecuepit.

Suscepta Mandato Exempli Comparione S. Jacobi Uminski
suo et SS. Martianne Centis suae et Thomae Sielskich
Conq. S. Ignatium Pritowski rne per Jpm mandatione sua
Coram Actis praeter superioribus facta irrealitate re
pleta Lenoris Mandatum et Absentiae summopere circum
scriptionis de irrogatione super Jno pienis ac injun
genda mandatis circumscriptione ex actis Elimina
tione facta quae dabit Informa latior.

Jakub Uminski mp

Suscepta Mandato Exempli Comparione S. Gabrielis Bru
dzinski conq. S. Josephum Brudzinski fratrem suum
germanum rne per Jpm Dispositionis certae per od S.
Stephanum Brudzinski mandatum et Jpm Parentem factae
et Subscriptae nolle Communicationis de Cuius Dispo
sitionis Injungenda Compensatione ac Impretensione
SS. Bernardi Gorczycki et Franciscae Brudzinska
Conqum intuitu Solutionis Dotis formata mandatum In
tercessione facta quae dabit Informa latior.

Gabryel Brudzinski rt.

Suscepta Mandato exempli Comparione S. Gabrielis Bru
dzinski Conq. S. Adrianum Karwowski rne per Jpm
Quotae Sexaginta sex flor. grossor. viginti Pol. ex

ex summa maiori Ducentor. f.P. per SS. mari
annam de Chabowskie, Karwowska matrem ma
thiam Laurentium ac Eumenet Adrianum Karwoskie
a Maiore ad Serum mente contracta ipsi ad pacifi
cam efficiens exolvere non Curationis de Cuius
Quotae Compressione Vindicatione facta quae dabit
Informa latior

Gabryel Brudzinski M.

Actum in Ao Plocensi Tertia
post Festum Omnium Sanctorum pro
xa scilicet Die 9. Mensis 9bris
A.D. 1784. Lidq sub Celebratione Judicior.

Suscepta Maiori expresse Comparione famati Alberti
Sampolski cum Jac. Adalbertum Krzemkowski
Domus missionis Seminarij Plocensis superiorem
et Famatum Joannem Laskowski sub Prote
ctione Eiusdem Rndi Superioris extantem me per ipsum
et quinque F. Laskowski Procuratoris oppressionis In
festationis in realium obiectionis Jam vero per
Rndum Superiorem de eodem F. Laskowski Justitiae
requisitae non administrationis de irrogandis super
utriusque poenis facta quae dabit Informa latior

Woyciech Sampolski M.

Suscepta Maiori Expresse Comparione N. Joannis
Jacobi Zetyn cum N. Michaelem Rzyszczewski
Oscillatorem me per ipsum Summae Ducentor. f.P.
a Maiore ab Annis Octo accomodatae exolvere non
Curationis de Cuius Summae Compressione Vindi
catione facta quae dabit Informa latior.

JJ Fettin

Suscepta Maiori expresse Comparione S. Martini Zgli
czynski cum SS. Mathiam Mortowski Jacobum
Zgliczynski Dnos tum LL. Jacobum Stanislaum

Mathiam
~~[illegible]~~

Mathiam Joannem alter Joannem et Tertium
Joannem Josephum Swirez Mathiam Mathieum
Bartholomeum Martinum Kuryta Gregorium Woyciechowski Supraseri S. Mostowski existens atq N.
Franciscum Jankowski rne per ipsos damnos plurimos in frumentis et pratis Inventarijs suis
tam deliberate Impulsis qm sine Custode vagans
Illaonis sepium circa frumenta per Provas locatas eversionis et Inventarios impulsionis per
Dnos Suum Trium nullis de Damnis Canibus
Concitaonis et Exhalare Causaonis Sepium
in locis opertunis non sceptionis per Supra
scriptos LL. Provas circa Damna se se opponens
lesionis post positionis per S. Mostowski Do
minum Justitie requisitae non administratio
nis quinimo tunc temporis Provas ~~pr~~ dissa
maonis pugna ad faciem percussionis quoniq
tempore Concutere se se Clarificaonis per
Omnes ~~fr~~ Siliginis hiemalis in Sulcis hiemali
bus Quatuor Stadijs octo tendens depactionis
tum aliar Injuriar facta quedabit Infer
ma latior sub protectione.

Marcin Zyliczynski M.

Offm ipsens Sacr Capit Plocens ad Oblaonem S. Mathie
~~[illegible]~~ Malanowski Cionem Infra
scriptam sibi afferens et Offerens Parenti Editam
reproducens ad acticam, actisq praesens Ingrossans
Suscepit in Tenore sequens Stanislaus augustus
DEI Gratia Rex Poloniae Ac volis SS. Matheo Pa
renti et Mathie filio Malanowskim de Prnis Prnisq
Vris gltr obus mandamus ut In Trnis Commu
nibus Trnibus Plocens prius aut proxius in Sepre
Celebrandis pltd ac peremptorie Compareatis ad In
stantiam M. Mariannae de Jezewskie Relictae
ad M. Alberti Szulinski Carnij Grlis Terrae Cie
chanoviens Contis Viduae Dnae et H. Carolidicti
Kamienski Oscillatoris acto Qui Vos Inhaerendo
maonis suae Coram acto authis Rni factae Citant.

idq adiudicare et audiendo In actoratu vri respectu
obiectae ac si Expilationis subditor Incompetentem
actionem adinvenire penas supervolis tamq obie
cta ac si Expilatione subditor qm nulla de causa ad
veniendo ad Bam Wilczagora sui actu H. Ocillatoris
Illius Commorandi et nihil mali evenire speravit
nescit cuiusnam ex suggesta nullaq habita me cum
uxore et Inventariis acceptionis incompedere li
gneas H. Ocillatoris injungere mandationis mear
ceraseq praeumptionis perid Conq leges Rmi praes
sionis penas pstes qm et Crumenales cetandi nec
nondistinctas me suae actu M. Dne maone sua
Lesiva circumscriptionis in aliam nunqm
probandor obiectionis irrogari eamq maonem
uti lesivam ex actu Eliminandi censeri aud
quod Juris erit deinde sitis pariturus et Judicatum
Responsum dat in Lepric Ira Ida post Fm
Nattis B. a G. Virginis Mariae A D 1784. post
Cuius quidem praesentiae Cionis in acta praeq in
grossationem rgte Eius Jus offerens pia officij
sui Quietatione denuo ad se recepit

Mathias Malanowski mp

Infidelis Salamon Jekowicz Judaeus Plocensis in
et Conq MM. Bartholomaeum Mostowski et Ma
riannam Szczawinska Conjuges maatus est ex eo
Luna iidem J maati et praecipue M. Cons licet Per
belle scivent summam per Maaq abolt M. Lu
ca Malewski contractam totaliter exolisse
et in provisione pacificasse non finit

Infidelis Salamon Jekowicz Judaeus Sinagogae
Plocensis per Trnum expte MM. Bartholomaei
Mostowski et Mariannae Szczawinska primi ad
M. Lucae Malewski Idi ad praesens voti Judicem
Conjuges pro solutione summae decreto Condrli
hic in oppido Plocko prolato a maaq prore
praefati S. Lucae Malewski adjudicatae pro Jure
officij praeq in vexatione Conventus in vim
omnimodae diligentiae In et contra praefatos

MM.

Mcos Mostowskie Onger maatus est Ex Eo
Quia ~~[illegible]~~ licetsi suus maans a pdicto ott
M. Malewski Summam mille Zyng contraxerit
detruncatisq levatis ~~[illegible]~~ a Maaue nonnullis Quotis in pun
ctis Solucionis Summae restaue ex Supraseria Sum
ma provenieue Jus ott M. Malewski Decrum pro
re suiluerauerit, in Trno autem per hocce
Decrum pfixo Scripto mnli super Summam
Trecentorum f.p. Includendo provisionem per Maaue
in rem Jus dato se se Contentauerit et In post
Eamque Summam Totaliter in parte admanus sui in reli
quo per immissos attestaue Regestris et Quie
tationibus in Judicio reproduceue (ex quibus hinc
Quietaones prima quae super Quotam Quatuor aurum
Lungq altera vero super Quotam Triginta f.p.
Casu Infelici Igne hic Plocie Grassanti
Sunt Conflagratae) perceperit in provisio
nes a pdicta Summa proveniens pacifica
Vus Extiterit attamen Jus MM. Mostowsky
et pcipue Cons de pmissis perbelle sciens
Invento Scripto per Maaue subscripto Trno
suo pro Jus Officij pdcus instituto se Maaue
pro Solucione Eiusdem Summae Concitare psumunt
Ne Itaq maans in pmissis Damnificaretur
~~[illegible]~~ de Cassatione atq Injungenda Extra
ditione pfati Scripti tunq decernens incom
petens actione nec non irrogaue poenis
maatur.

[illegible]

S. Paulus Wołowski sanus pltes RR Gnalem Pltiam
in prnas SS. Pauli Zołtowski Mathiae Marowiecki
Hiacinthi Przedpełski Petri Rudowski Josephi Lempicki
Chrisostomi Zielinski Mathiae Starczewski Caroli Ży
rowski Josephi Łosowski Melchioris Mieczynski
Pauli Sulkowski Joannis Niedroski Eiusdem mris Szczep
kowski Nicodemi et Stanislai Młodzianowskich
Valentini Trętowski ad Causas suas Judiciarias
gter omnes et singulas In omni Judicio vel Officio Rni

maioris minoris ve Subselli cum quibuscunq primis et Occasione quartis intervenientiar tam ex Actoratu quam reatu vertaq et agitaq, idq ad Triennium integrum praeq sua Rgne praemissa firmaq. P. Wołowski mpp

Suscepta Prvao expli Compaciione S. Petri Koziero wski Cons S. Adamum Kowalewski Dnum et L. Joannem Subditum rne per Jpm et quid Subditum nulla habita ad Prvaq rne Prvaq oppressionis Contusionis pro Pectore arrepti in terram prostrare Conaonis pro Capillis arreptionis laesionis post positionis Jam vero per Dnum Eiusq Subditi In Rigore non tentionis nec Justitiae requisitae administraonis facta quedabit Informalatio ad hierenq Anteriori modo

Piotr. Koziero wski rt.

Videat hoc loco Oblata Decri Condilis in fundo Bo kwarcebersyno Jnd SS. Turski et Wyszomirski prolati prout Orgle extat Jnsecta

Suscepta Prvao Expli Compaciione SS. Gregorij Gościcky Stanislaj Petrykowski Alberti Grochowski Joannis Casimiri et Antonij Swierkockich suis et SS. Andreae Podlaski Martini Niemczewski Laurentij Stanislaj Joannis et Francisci Mankowskich Jacobi Kraszewski rne cons SS. Dominicum Uminski Dnum tum LL. Joannem et Ludovicum sub protectione Eiusq S. Uminski extaq rne per Jpm Damnor plurimor Jnstrumentis et Pratis Inventarijs suis deliberate Impulsis et sine Custode vagaq illaonis Damni In visione Coram actis Trnbus Plocaq facta specificati Causaonis per Lam Lsi Joannis Centum Amer ac meliagridum Prvaq S. Joannis Swierkocki pprior nullis de Damnis Interfectionis Sepium in locis Opertunis non Sceptionis Gregis Ovium ultra proportionem Sortis suae Conservaonis et Eiusq Damnor Illaonis tum aliar Injuriar facta quedabit Informalatio per S. Uminski D. et Franciscum Lesznicki Grzegorz Gościcky rt. Stanisław Petrykowski rt. Jan Kazimierz y Antoni Swierkocky rt.

Woyciech Grochowski

G. Mathias Lutomirski suo et G. Francisci Lutomir
ski fratris sui nomine sanus pstet RR. Quia Ipse GG.
Paulum Zołtowski mathiam ~~[illegible]~~ Starczewski et Mel
chiorem Mieczyński in suos ~~[illegible]~~ et absens vero ac
Sples Pltes Eligit Constituit Inscribit ac So
lenniter ordinat Dam et Comedens Eisdem suis
Pltibus plenariam facultatem et Omnimodam
Absolutamque potestatem Causas suas et absque
fratris Judiciarias gltes Omnes et Singulas
in Omni Judicio vel Officio Rmo maioris mino
risve Subsellij Cum quibuscumque primis et Occasio
ne quarum Intervenientiarum tam Ex Actoratu
quam reatu vertentes et agitandas tuendi defendendi
promovendi per cessus Instituendi Instituti
ad finalem Juris gradum deducendi decreta Su
scipiendi a Contrarijs motiones Interponendi
Justa attentandi Condmtibus ex parte Re
cognoscendi et absque super quocumque obtenti
et Obtinendi obliciendi et a loco standi arcendi
penas in Constitutionem loci standi adju
dicandi vel adjudicandi levandi delevatis
nomine Recognoscendi quietandi Rigores De
creta Extendendi Ceteraque munera vero
et Sples Pltes Concernentes debito legis tra
ctu et Ordine peragendi et Exequendi per mit
tens et Inscribens se Ipse Rmus Quid
quid per Eosdem Pltes actum et Consti
tutum fuerit pro firmo et Valido suscepit
idque sub Damnis Dmi Ipsi quibus ulique
Implet suis Cum posteris.

Mathias Lutomirski

G. Casimirus Smolinski sanus pstet RR. Ignatium
Pltiam in prnas GG. Pauli Zołtowski Mathiae Ma
zowiecki Hiacinthi Przedpełski Petri Rudowski

Josephi Lempicki Chrisostomi Zielinski Mathiei
Lisowski Josephi Lisowski Pauli Sulkowski
Melchioris Mieczynski ad Causas suas Judiciari
as gestet Omnes et Singulas in Omni Judicio vel Offi
cio Rmi maioris minoris ve Subsellij cum quibus
cunq pnis et Occasione quatenus Interveniendi
tam Exactoratu qm reatu vestrae et agitaturae id
ad Triennium integrum pdcae sua Rmae praemissa
firmavi

Kazimierz Smolinski
mpp

Suscepta Maao expti Companione S. Casimiri Smo
linski ob Antonij filij ob vero Jac. Kraszewski
Praepositi Pilichoviensis nepotis cum Suscepti ob
S. Magdalenae de Smolinskie ob S. Alberti Chycze
wski Contis Rne per ipsi rer mblium in va
ria forma et Specie existens summar paratar
ar Inventarior varij generis fatis eiusq ob
J. Rndi Kraszewski Praepositi Pilichoviensis maay
Aci derelicti Testamentaria Dispositione
ob maay Parenti applicati per ob Eamq S. Ma
gdalenam de Smolinskie Chyczewska Eorq Suscep
matrem intercepti nolle benificaonis nec Sum
mar paratar persolutionis Curaonis Docu
mentor ad Eamq Substantiam Mblem spectan
nolle Extradionis ~~Vegnar~~ Insuper Tmo suo
Jpsius Officij pdcae raptu exdotaonis ex Bnis
Smolino praetense iam per Eumq ob J. R. Kra
szewski stante sui vita pacificatae edito in
debite aggravaonis et Iniuriae Expensae in
ductionis de vindicaone itaq praemissor ac irro
gavit pro indebita vexa poenis facta quae
dabit Informalatur.

Kazimierz Smolinski
mpp

Suscepta Maao Expti Companione S. Francisci
Wawrowski mne et Expti Comisso SS. Adami
Generosi et Nicolai Siemiętkowskich Sertum

Bd

Br. Siemiętkowo Rechty hieredum cum S. Martinum
Szumański rne per Jm habita quae ad SS. Gostyno
wskie rzptu quarae violentiae praetensione Cita
tionum ad Br. Eadem Siemiętkowo rechty sortes Eorum
SS. Siemiętkowskich hieredit uli jus SS. Gostyno
wscy nec hieredit atte nec aliqua possessione gau
dent neq aliquando et aliquo modo gaudebant
per mtes expertare procuraonis cuiusque ac si
Eorum SS. Gostynowskich possessionis qd nunquam pro
babit usurpaonis sortium Eorum SS. Siemięt
kowskich hieredit processibus aggravaonis
peridq Eorum SS. Siemiętkowskich velle Injuriaonis
de Indebita Itaq supraseni SS. Siemiętkowskich
sortium processu aggravaone nullitateq Eorum
Cionum et processuum nullo modo in sortibus hieredit
Eorum SS. Siemiętkowskich Extendere valeq de di
ligentia que in praemissis maat quae facta da
bit Inferma latier. Franciszek Wawrowski rt.

Videat hoc loco Oblata Decri Condilis in fundo
Br. Karwowo Oszumowice Jm SS. Jm SS. Kar
wowskie per offm Burgrte sic Plocz prolati
Jnterrgte Extat Jnactis

Suscepta Proad Expti Compacione SS. Sta
nislaj Parentis et Venceslaj filij Pomianowskich
cum S. Albertum Zochowski rne per Jm pro ser
vitijs per Proaum filium Spatio plus qm
medij anni ipsi praestitis nullis bonificatio
nis praestitionis temporeq Eorum servitior Proaum
filij varijs molestijs afflictionis saepe saepius
nulla ex rne Contusionis sui Proaum Parentis
nisi lesionis post positionis verbis Indecen
Affectionis tum aliar Injuriar facta quae
dabit in ferma latier.
Stanisław y Wacław Pomianowscy rt.

Actum in Cid Plocensi Dnia 4ta pri die Fti S. Martini Pontificis scilicet die 10. mensis 9bris A. D. 1784. Lidq sub Celebratione Judicior

Suscepta Prouad ex pti Comparione S. Marianne Bronowska ad S. Joannis Zgierski Alvidue Cerq S. Andream Swięcicki et Paulum Bronowski rne per Jm suae Prouae nulla habita rne Cessionis postposicionis verbis Judicaeq affectionis Jrrealium nunqm deducendor obiectionis per S. Swięcicki Quotae Trium flor sibi Prouae ex mensa accipere Consumptionis in auper per S. Bronowski Quotae Viginti Sex flor Pol a maaq accomodatae exolvere non curaonis de quar quotar vindicaone atq irrogaue pieni facta quae dabit Jnforma latier

Marianna z Bronowskich Zgierskich art.

S.S. Joannes Goszczyński et Martianus Karwowski sa in pltes RR Gratem Pltiam in prnas S.S. Pauli Żółtowski Mathiae Mazowiecki Hiacinthi Przedpełski Petri Rudowski Josephi Lempicki Chrisostomi Zielinski Mathiae Skarczewski Josephi Łosowski Caroli Żurowski Pauli Sulkowski ad Causas suas Judiciarias gltr Omnes et Singulas Jn omni Judicio vel Officio Rmi maioris minoris ve Subselli Cum quibuscumq prnis et Occasione quarum Jntervenientiar tam Exactoratu qm reatu vertaq et agitaue idq ad Triennium integrum pdq suis Rubris Prmissa firmaq.

Jan Goszczyński mp

Marcyan Karwowski mp

Suscepta Mao Ex pti Comparione S. Marianne Karwowska ad S. Albert. Kłobukowski Alvidue

Cerq

cum GG. Joannem Smolinskie tum feliciannam
de Marchockie olim S. Antonij Lisicki RR. Viduam
et Josephum Smolinski rne per Jpm Damnor
plurimor in frumentis et Pratis ac Oleribus
Inventarijs suis ac suibus sine Pastore va
gaus, consulto ~~impulsu~~ de nocte Impulsus
Illaonis per S. Smolinski Pvaus circa Da
mna se se opponens Convitere Conationi
per omnes sepium circa hortos locatar Ever
sionis et Combustionis sepissimis tempo
ribus Pvaus Vesionis postposionis ad extremum
Trno suo p Jus Officij Pcus ripta Illegali
um Pretensionum instituto in juste Concitatio
nis decerrogaus superipsis penis facta
quedalit Infermalatier et Franciscum
~~Feliciannam Marchockie~~ Marianna z Karwowskich Kłobukowskich.

Videat hoc loco Relaus Editae Cionis Exp. GG. Ko
ciołkowskich Cus Celsissimos Principes Cietwer
tyńskie mm. Skarbki et Capitaneos pro Jus Tri
bunali Rni Petricoviae per MRSP. Stephanum
Bieniek de Karcy authum mitaqut Copia ex
tat In praedictis

GG. Thomas Bogurski Mathias Dobrzenicki et Jo
annes Lisicki sam pltes RR. Cnalem Altiam
in prnas GG. Pauli Żółtowski Mathiae Mazowiecki
Stanisthi Przedpełski Josephi Lempicki Chri
sostomi Zielinski Pauli Sułkowski Mathiae Star
czewski Josephi Łosowski Mathiei Lisowski
Caroli Turowski Melchioris Mieczyński ad Cau
sas suas Judiciarias gltet omnes et singulas
In omni Judicio vel Officio Rni maioris mino
ris ve Subsellij Cum quibusvis prnis et Ocia
sione quarum Intervenientiar tam ex Acto
rata qm reatu vestaus et agitaus idq ad
Laurentij Bromirski

Triennium Integrum pdcae suae Rnibus
premissa firmaq. Tomasz Bogurski
Maciey Dobreniecki st.
Jan Lisicki st.

S. Franciscus Dobrski in et Conc. S. Benedictum Mą-
drzyński maatus est ex eo quia licet si suus Maans
insimul cum S. Gabriele Borkowski quodam Tredecim
Aureor. hungr. a pdicto S. Mądrzyński contraxerit et
super nudam membranam se se cum pfato S. Bor-
kowski subscripserit ex prnaqsui quodam Septem
Aureor. hungr. ad manus pdicti S. Mądrzyński
Exolverit attamen ipse S. Mądrzyński oblitus
receptione quotae Septem Aureor. hungr. omissoq.
alledicto S. Borkowski Tmo suo pro solutione quo-
tae pfatae Tredecim aureor. hungr. se Maaq. Conci-
tare pdumpsit de decernendo itaq. in actoratu Jm
conq. Maaq. instituto Incompetenq. actione tunq.
cassatione nudae membranae per Maaq. subsone
atq. Irrogandae poenis maat.

Franciszek Dobrski mp

Videat hoc loco Oblata Condmis in Tmo Condmis
in fundo Br. Karwowo krzywanice super S. Ar-
chutowski obtentae prout orgte extat in actis

Ja Rndus Jozephus Rościszewski Ecclesiae Prchlis
Sieprcen. Praepositus sanus pltet RR. Quia Jpre
mm. ac SS. Martinum Goiszewski Constanti-
num Milewski Paulum Chmielewski quorum
mum Brzeskie Buczyński Rogucki Rudnicki
Ziemięcki Jasiński Sapiński Ciechomski Ma-
iewski Paulum Zołkowski Mathiam Ma-
zowiecki in suos veros et Ltmos Pltes
Eligit Constituit Inscribit ac Solenniter Ordi-
nat, Dans et Concedens Eisq. suis Pltibus
Plenariam facultatem et Omnimodam absolutq.
potestatem Causas suas Judiciarias pltes omnes
et singulas In omni Judicio vel Officio Rnimae

Jonis

ionis minorisve Subselly Cum quibuscunq Primis
et occasione quarris Intervenientiar tam exacto
ratu qm reatu vestrae et agitandi tuendi Defen
dendi promovendi processus Instituendi Institutos
ad finalem Juris gradum deducendi Decreta
Suscipiendi a Contrarijs motiones Interpo
nendi Justa attentandi Executiones urgendi Ce
teraq munia veros et Ultimos Pltes Convenien
debito Legis tractu peragendi promittens
et Inscribens se Jus Rem quidquid per Eosdem
Pltes actum et gestum fecerit pro rato ho
grato firmo ac valido Susceptum ~~quam~~
~~quae~~ et In Nihilo Contradictum Quam quae
Pltiam ad Triennium Integrum Duratum
vult ac Pro eo declarat praesens sua Rgne
praemissa firmare. Josephus Korczewski Praep: Kapre
mpr

Suscepta Maao Exprli Comparione S. Stepha
ni Brudzinski Cen S. Paulum Wolski rne per Ipsi
Quotae unius aurei hungr pro Scolopetis per Ipsi
a Maaue modo licitato accepto provenientem persol
vere non Curaoris de Cuius Quotae Vindicatione
facta quae dabit Informatio Stefan Bruzinski

Suscepta Maao exprli Comparione S. Michae
lis Rycharski suo et S. Annae Zawidzka primi oto
S. Ludovici Kolczynski Qdi ad praesens voti Contis
suae Nrae Cen S. Joannem Kolczynski rne
per Ipsi Vacar Trium absque maaue Contis pro
priar in fundo videlicet in Sorte Pbr Kędzie
rzyna relicto nolle Extradionis Imuper Quotae
Triginta f. P. Oneris per oto S. Ludovicum Kol
czynski contracti per absque Maaue Contem pacifi
ficati persolvere neglectionis medij Currus
per Decretum maaue agniti acceptionis ad ex
tremum Trno suo pro Jure Officij praesens
raptu Illegalium praetensionum Instituto

in pisce maag Comitatus exinde penarum
Detractionis de quibus irrogamus facta que
dabit Inferma latter.

Michał Rychalski rt.

M. R. S. P. Albertus Sieczkowski de Chudzynko
Authen. et Jurat. palaw. nit. Quia Jure habitus
cum NN. Valentino Miatecki et Petro Karnowski
in Evidentiam Testimonium sibi adhibit
ex Requisitione Officia S. Joannis Makowski fuit
in Bnis Girzyno Die hodierna in actu Conten
ta et Ibidem Condescendens Over viginti septem
per se ex Bnis Chudzynko abactas ad predicta
Ba Girzyno depulsas ibidem reliquit de quo
presens Eiusdem mihi Relatio.

S. Mathaeus Kowalewski Sanus Pater RR. Gna
sen Altiam Inpernas SS. Pauli Zołtowski
Mathiae Marowiecki Hiacinthi Przedpełski
Mathiae Starczewski Laurentij Bromirski
Josephi Łosowski Mathaei Lisowski Pauli
Sulkowski Melchioris Mieczyński ad Causas
suas Judiciarias gtter omnes et singulas
In omni Judicio vel Officio Rmi maioris mi
norisve Subsellij cum quibuscunque primis et Occa
sione quarvis Intercedentiam tam ex acto
ratu quam reatu vertens et agitans idque ad Tri
ennium Integrum pro eius Regne premissa
firmat. Mateusz Kowalewski rt.

S. Petrus Cieszewski in et Conc. S. Paulum Kuro
wski maatus Est Ex Eo Quia licet si Jus S. Kuro
wski perbelle suiverit Equum per Jpm a S. Duczy
minski modo licitato in pretensione per Maam
ad Pfatt S. Duczyminski habita post Expedi
tas multifarias Itineres ac Eiusdem Equi

per

per S. Kurowski laboribus macerationem sibi
maaq. datum varijs defectibus Infectum et
brevi temporis spatio Exhalatum Extitisse atta
men minime pmissa Considerans Jd. S. Ku
rowski Solutionem Summae pro Eodem Equo ab
Jpo S. Duczyminski adjudicatae per Tmas
suos sibi Maaq. ad Judm officij pdeq. in sti
tutos ptendere psumit seq. maaq. in pmissis
damnificare Conat. Qua ex re maans senti
ens se in pmissis injuriatum de Impossibili
ptensae Summae Exolutione ac irrogatae pae
nis maat. Offerendo se pmissa Etiam In
quisitionibus pbatur. P. Ciesiewski

Suscepta Maao Expti Comparione S. Mathiae
Karwowski Conq. S. Jacobum Sathowski rne per Jpm
Quotae Triginta f. P. pro Equa per ipm a Maaq.
modo licitato accepta Conditate non persolutionis
de Cuius Quotae vindicaone facta quae dabit
Informa latior Maciey Karwowski rt.

Suscepta Pvad Expti Comparione S. Joannis
Sathowski suo et S. Ignatij Sathowski fratris
sui nne Conq. SS. Albertum Parentem et Petrum
filium Karwowskie ac alios Br. Karwowo
Orszumowice possessores nne per Jpm Dominor
plurimor Instrumentis et Pratis Inventarijs
suis Consulto Impulsis et sine Custode vagaq.
illaonis saepium Circa hortos locatar. Collectio
nis et Combustionis Pvaq. et absaq. fratris
circa pmissa se se opponeq. laesionis post po
sitionis per S. Florianum Smardzewski Pvaq.
verbis Indecen. affectionis Concutere Cona
tionis per omnes metar. agros Pvaq. et absaq. ab
agris Jpm distinguendo in nonnullis locis

Disaraonis lapidum in agros Proacy in pectoris tumaliar Injuriar facta quae dabit Informalatior. Jan Satkowski H.

Sumpta Maao Expti comparione S. Alberti Dobrosielski suo et SS. Conegendis Chmielewska primi et S. Adami Gierzynski secundi ad praesens voti Centis, matris et Mariannae Gierzynska in primo matrimonij Thoro progenitae filiae Principae suae nae cong SS. Antonium Parentem et Jacobum filium Bonikowskie rne per Jpm pro Cohabitaone L. Valentini Jpm Subditi in Casa ad maacy et absecy spectavy nullius bonificaonis velle praestitionis insuper L. Constantiae aequaliter ad Jpm cum absecy maacy principa spectavy propria authe alibi per Commutaonem tribuere praesumptionis Jam vero maacy et absecy Trnd suo rsptu Solvonis Taxae pro L. Eva per absecy Principe Parentem ~~[illegible]~~ uti proprietarium Dnum disvendita nullo Jure pro Jure Officij praecy Concitaonis de vindicaone Itaq praemisser ac Jrogaucy pienis facta quae dabit Informalatior. Woyciech Dobrosielski H.

Sumpta Maao expti Comparione S. Jacobi Radwanski suo et S. Apolonie Gorzczynska Consortis suae nae Cong SS. Antonium Valentinum florentiam et margaretham Radwanskie atq Mariannam Archulowska S. Bernardi Cywinski Centem ac Eumq met Maritum rne per Jpm sui Proacy et absecy Centis varijs in locis et foram diversis primis lesionis perspoliationis verbis Jndecy affectionis per S. Valentinum Radwanski ac praedictam S. Cywinski Centem absecy Proacy Centi irrealium nunqm probandae Obiectionis per S. Antonium Radwanski

Ligner

Signor ex herbis phonio Rwacy proprià audte
auipere ypamptionis tuncz temporis Rwacy
oppresionis per omnes Equidum vi agris
Rwacy vi pctionis Jmuper per D. Antonium
Radwanski Trno suo pro Jusz Off.ij pnecz
rspu restitutionis Bonis per maacz ypi ab
quo vi iuben relegati nullit[er] ac Jndeb'te ca
dauonis decimgauo super Obus pro pne
missis penis facta quedabt Jnferma
lat[er].
Jakob Radwanski m.

Sumptra Maao Capli Companione S. Ludovici Sto
rewski Cong. S. Adamum trasrewski rne per Jpm
adueniendo ad Domum Maacz Rerum aperuato
rio per Maacz ex Bmis Frib[us] ee reverdacz vi via
Jnuendar nulla facta proprietatis probatone sub
absentia protune dom. Rwacz auipere ypamp
tionis tuncz temporis vi Domo Maacz Jnuen
veniendar peractionis violendiar perpatratio
mi Jmuper Trno suo Jusz Off.ij pacz rspu
Et tradicionis Pallij per ypm vi Domo Maacz reli
ct[i] nullit[er] ac Jndebete denidauonis de iure
gauo super Jnuo penis atq; diligentia exa'miaay
in premissis facta quedabt Jnferma lat[er].

S. Michael Ekranowski Burgrabius Cracz daniacz
per M. Jctum Paulum Ligeza Kurdwanowski Pinicrnam
Kamienicz Judicem Cracz daniacz Jn virtute Pltis
Vadialis per Jpm. Stanislaum Jadowski Juramenti
um Sochaczewicz die 16ta mensis Junij ao 1777 exam
Actis Cracz Sochaczewicz nec vi prnam, pr[a]fati M.
Ligeza Kurdwanowski vnite cita mendacidem
Actis Cracz Kamienicz die 4ta Julij ao 1783. Spltus
Jnscriptus ad Jnstruenda. Rucznospenda Jnuenti Plen
um nemine supraenijti Jpm. Jadowski sanum Spltus
AR Jnglew Jeltiam vi prnam SS. Pauli de Tworski
Matheus Krzesuecki Stanislaus Kiedrowski Jne
ptri dem Julii Christoforum Zielinski Carolum Sp
ti dem Julii Christoforum Zielinski Carolum Sp
ti Ordinis S. Stanislay Equidem & Supra Jnscriptum Jpm. Jadowski

Stanislaj Turowskich mathei Lisowski Pauli
Sulkowski Mathiae Starczewski et Melchiorus
Mieczynski ad Causas suprascripti Jm. Stanislaj
Gadomski Judiciarias gltod omnes et singulas
In omni Judicio vel officio Rmae maioris mi
noris ve Subsellij cum quibuscunq. prnis et Oua
sione quarvis Intervenientiar tam Ex acto
ratu Jm. reatu vestrae et agitatae idq. ad Tren
nium Integrum praesentis sua Rgne praesentis firmam.

Michael Elzanowski B. C. P. L. qua Plenis

PS. Videat hoc loco Maao Exprti Comparitione S. Josephi
Zakrzewski nne S. Hiacinthi Przedpelski C. Plocen
ane BB. Martinum Szumanski et Conegendum
Cieslinska Conges mathaeum Gotecki Joannem Bet
kowski tum alios idq. de Melioratione Decri Judi
cij Officij praesentis in antea actae Cadentiae Jm. Eccae
maae Praesentis ex una et praefatis Szumanski Pte Ex
altera prolati tumq. pro decernendo poenis re
spectu in Bnis mlice peractae violentiae ac
aliae Circumstantiae facta pro Copia extat
Jnpdictis Josef Zakrzewski

Actum in Cio Plocen idq. Subcele
bratione Judicier Dnae Sta Jpso Die
Fti S. Martini Pontificis
Sub Cet Die 11ma Mensis 9bris
A.D. 1784.

Videat hoc loco Relao Editae Cionis Ex parte
Conventus Lipsicen virginum monialium Ord.
S. Sebastiani Benedicti cum Jac. Roszczewski
Praepositi Lipsicen pro Jsa Tribunal Rmae Re
tricoriae per M. S. P. Martinum Tomczak
de Surk authum rmta prout Eccae Re

lationis

Relationis Copia Extat in produ-
ctis Cuius quidem Relationis ad Cassam Condnem servatae
per S. Joannem Szczepkowski B.P. qua Splen Ptem Interes
sit approbatio

Videat hoc loco Oblata Limitationis actus Conde-
scensionis in Bnis Mieszczek ~~agit~~ inter Conven-
tum Sieprcen Virginum monialium Ord. S. Benedicti
exuna et SS. Mitobydzkie parte ex altera ~~pro~~
~~tali~~ ~~pr~~ agitatae per Judicia Condescensura factae
prout ergo Extat Jna actis

Videat hoc loco Relatio Editae Cionis expte Conven-
tus Sieprcen Virginum monialium Ord. S. Wor-
berti ac alter cum JA R. Rosciszewski Praepo-
situm Sieprcen pro Commissione Economica
Thesauri Rni per MRSP. Martinum Zem-
czak de Suchi Authum mita prout Copia extat In-
productis

Actum in Crd Plocen idq sub Ce-
lebratione Judicii Tra 6ta post Dni
Ti S. Martini Pontificis scili
et Die 12. Mensis 9bris A.D. 1784.

Officium praesens Crae Capitis Plocen apud L.
Laurentium de Bnis Kuchary subditum concussiones
videlicet in vertice capitis vulnus magnum et lon-
gum ad os penetrans item prope hoc vulnus
Concussum cum persectione longum Item nihil secum
non adeo longum ad os penetrans Item in Cornu Ca-
pitis Partis Sinistrae Concussum cum detrusio-
ne Cutis notabile item in fronte derasionem
Cutis modicam Item penes oculum sinistrum
deraptionem Cutis levem Item in genna fa-
ciei Partis Sinistrae Concussum cum detru-
sione cutis longum Item in Barba deraptio-
nem Cutis longam iam subsanata ~~[illegible]~~
~~[illegible]~~ Item fistulam Inferiorem
manus Sinistrae vix non totaliter Intuone factam

vidit et delite Compexit pro quibus concussionibus
per Offm̄ praesem visis Jus obducens in assa
S. Caroli Grabowski prnas Quatuor ad praesens
~~dno~~ de Nrbus et Cognominibus Ignotas Inpost
Specificanda Inculpavit Inculpatq̄ Pcus

P. Wawrzeniec rd.

Karol Grabowski rd.

S. Francisca de Kowalewskie primi od S. Fabiani
Osiecki Qdi expost voti od S. Adalberti Trębinski
Relicta Cons vidua suo et S.S. Mariannae Annae
et Margarethae Osieckich filiar suar in primo
matrimonij Thoro pro ~~gea~~ nitar nne in et Cons
S.S. Stanislaum et Antonium Trembinskie Su-
praescripti od S. Adalberti Trembinski Maaus
Secundarij mariti fratres grnos maata est
Ex Eo Quia licet si Jus S.S. Trembinscy per belle
sciverint praefatum Maaus maritum secun
darium sui vero fratrem post Inita cum maaus
matrimonij vota Summas primam de mani
bus Maaus Trium Millium flor Pol perce
pisse alteram viginti aureor hungr a S. Bor
kowski levasse Eaus q Summas stante Con-
nubio in parte in necessitates sui Convertisse
in Reliquo vero nescitur quonam modo et
ubinam dispersisse, subsecutis praefati Jpn
fratris fatis per malam eius dispositio
nem et Suprascrar Summar dispersio
nem se maaus ad miserrium adductam
Esse nihilq̄ ex substantia memorati od S.
Trembinski cum suis Successoribus participasse
attamen ipsi minime praemissis conside
ratis obliti beneficior per Maaus ipsi od
fratri tributor Trno suo pro Jus Offi
cij Pcus raptu extradionis Inventarior
ac rer Mblium fatis od praedicti Jpn fratris

derelictor

derelictor ex proprio tamen maaue ape
congregator se maaue Concitare praesumunt
Quare maans cernens se et ~~suas~~ suas filias
per praemissa injuriatos de decernendo in acto
ratu Jpsi incompetenti actione atq irrogandi
super Jpsi poenis Jam vero Supraserar Sum
mar et aliar ex Substantia praememorati
olim Jpsi fratris ubivis reperibili indicatione
maatur. Franciszka Skowalewskich Trębińska.

S. Felicianus Malewski in et Cong SS. Petrum Lau
rentium Bartholomaeum Paulum et Joannem fratres
inter se gnos olim Joannis filios Makomaskie atq
S. Simonem Myszyński Prisignum suum matus
Est Ex Eo Quia licet si Jus SS. Makomaskij pro
visionem a Summa mille flor Pol a praedicto S.
Myszyński praefato olim S. Joanni Makomaski ~~de~~
debita provenientem provisione a Summa plus
quam Mille flor Pol olim S. Conegondim Mirzyń-
ska primi olim S. Simonis Myszyński Divoti
sui Comparentis Contem ex Bnis Chudzyńsko
respiciens se maaue ex prerogativa maritali Con
cernens stante vita praefati olim S. Joannis Ma
komaski bonificatam habuerint attamen
allegatum S. Myszyński Maaue Prisignum pro
rsptu praetensae solutionis praedictae provisionis
iam pacificatae Trnis suis Convenire prae
sumunt Inquietationisq per S. Myszyński
maaue Causa existunt Jam vero S. Myszyń-
ski de praemissis bene sciens se maaue intuitu
Jpsi Evictionis ab Impedimento SS. Makomaskich
Concitare aucus est Omnesq in processum Maaue
involvere Conant de decernendo in Actoratu
Jpsi Incompetenti actione atq Irrogandi super
Jpsi poenis maatur. Felicyan Malewski mpa

ns. Suscepta Maiori Ex parte Comparione S. Joannis Umin-
ski Bl. coram M. Robertum Kampenhausen Vice Ultimum
Dobrinensem rne per ipsum Quodcumque Septem aureorum hungaricorum
per ipsum ad solvendum mutuo scripto assecuratione non Exo-
lutionis de Cuius Quodcumque vindicatione facta quedabit
Informalatio. Jan Uminski B. G. Płocki mpp

Suscepta Provisio Ex parte Comparione S. Stanislai
Roginski coram S. Gabrielem Kowalkowski rne per
ipsum suum Provisum variis in locis et Coram diversis
primis Cessionis postposicionis verbis Indecentis
affectionis ~~op~~ Infestationis ac aliarum primarum
in Provisum oppressionem Subordinationis Inre-
alium nunquam probandarum cum Summa honoris
detractione Obiectionis tum aliarum Injuriarum
facta quedabit Informalatio.

Stanislaw Roginski st.

Suscepta Provisio Ex parte Comparione S. Urbani Korzyb-
ski suo et SS. Blasii et Catharine Korzybskich fi-
lii et filie suorum rne coram SS. ~~Joannem Cani~~ Catha-
rinam Strzeszewska ad S. Laurentij Zytenicki Re-
lictam Contem viduam matrem Joannem Casimirum
Brigittam et Petronellam filios et filias Zyte-
nickie rne personam et quinque SS. Zytenickie filios
absque Provisum filij ~~[illegible]~~ sine maiorum scitu et Consen-
su a Provisum alienare presumptionis, per S. Joan-
nem Zytenicki sui Provisum Jam vero per S. Cari-
mirum Zytenicki absque filie nulla ex rne oppressio-
nis Contusionis Concussionum Inquisitione probandarum
Inflictionis per utrosque SS. Zytenickie filios
fundi nuncupati Grodz ad Provisum spectantem sibi appro-
priare conatus et eumque saepe circumductionis
~~[illegible]~~ Gtebar ad fundos Provisum haereditatis et Jam
seminatos spectantem per S. Casimirum Zytenickie
abarare presumptionis per omnes Provisum
et absque Cessionis postposicionis facta quedabit
Informalatio.

Urban Korzybski st.

Actum in Cro Plocen. idq sub Cele
braone Judicior Sabbatho post Fm S.
Martini Pontificis proxo subiect
Die 13tia Mensis 9bris A.D. 1764to

Suscepta Maao ex pte Comparione G. Valentini Lo
niewski suo et G. Constantie Sochocka Contis suae mne
cong G. Onuphrium Duplicki rne per Jpm Porci Maaum
proprij nullis de damnis paxilla Concutere pre
sumptionis Exhalareq Causaonis absq Maaum
Contis circa id se se opponeq bessionis postpositio
nis et Eaq paxilla Concutere Cessationis mori
graris Causa Extitionis facta quae dabit Infer
malatur.

Walenty Łoniewski

Suscepta Maao ex pte Comparione M. Josephi Ziehnski No
tarij Crog Plocen. Br Seymina et Seymnika ac mediata
tis Br Wychodzca obligatorij pcessoris idq Coram Subdele
gato G. Ignatio Zołtowski in locum sui ad hunc actum
assumpto suo et L. Mathei Grzelak seu Gołąbek de
Eisq Bnis Seymino subditi sui mne Cong Jm Joannem
Kraszewski Exercituum Rm Gnalem Ulanoriaq Capi
taneum Ord. S. Stanislai Equitem Comitijs Gnali
bus Grodnen. nuntium Br Pas et Wawrzyszewo ac alior
pcesserem Dnum tum GG. cuiusvis mnis Kalczewski
Comissarium Franciscum Stiszpolski Economum
Eorq Br tum LL. Laurentium seu alterius mnis
Gładyszczak atq Lucam de Eisq Bnis Wawrzyszewo
Subditos mne per Jpm et quiq pfat LL. Laurentium
et Lucam LL. Stanislai Rokiciak old Jacobi filij atq
Constantie de Hisce Bnis Seymino Juri obligato
rio sui maaq subiecti subditor ex Eisq Bnis ad Bna
Wawrzyszewo per Jm Gnalem pcessa profugor sine
literis Testimonialibus ad pstanq sibi obsequiach
sceptionis et Conservaonis Conservator tam ad ami
cabiles Requisiones ad Jm Dnum tum GG. Comissa
rium et Economum factas qm Offsum Arestum
per Eosq nolle Extraditionis Exinde sui Maaq
injuriaonis de quor Subditor una cum rebus Eor pprijs

Extradione benificaone Carentiae labor tum Statui
tione L.L. de Bonis Wawrzyszewo Subditor p sumenda
de Jpo poenis pr libus nec non irrogandae decursus
poenis pro denegata Extradione facta quae dabit
Informalatur

Josephus in Zielona Zielinski Notarius Cred. Plocen. mp
Ignatius Zołtowski ad hunc actum substitutus [illegible]

Videat hoc loco Relatio Editae Cionis ex parte MM.
Czerznickich Conv. G. Siemiętkowski p Jud. Officij
Pcae per MRSP. Casimir Wawrzeniczak de Sadłowo
Authum mita prout Copia extat Inductis

Suscepta Maao Exprli Comparione G. Joannis
Szczepkowski BLPlocen. rne et Ex Comisso Religiosis
simae ac Deodicatae ursulae Constantiae Podoska Conven
tus Sieprcen. virginum monialium Ord. S. Benedicti
abbatissae Zołtowskiej Eiusdem Conventus tum GG. Stani
slaj Strobiszewski Economi Josephi Błażeiewski Scri
bae Proventualis Bri Conventualium nec non fama
tor Jacobi Wroblewski et Petri Zarski Oppidanor
Sieprcen. conv. Jaśnidum Josephum Rosciszewski
Praepositum Sieprcen. rne per Jpm Contributionis
Ducillaris et Solidariae maaue pr libus virtute
Contractuum Jpm servicen. persolvi debitae nosse
Exolutionis de Cuius Contributionis vindicaone ac
irrogaone poenis facta quae dabit Informalatur.

Joannes Szczepkowski BLPrn

Videat hoc loco Oblata Tradionis in fundo Bri Mogilniczka
pro re G. Stanislaj Łęczycki per Offm Burgste Cren. Plocen.
Expeditae prout orgte extat Inactis

Suscepta maao Exprli Comparione G. Joannis Umin
ski BLP. conv. G. Matheum Kowalewski rne per ipsi
Bovis laboratilis per Jpm maaue disvenditi propria
Authe accipere et nescitur cuinam alieni disvende
re praesumptionis Insuper Framae valoris Quin

que

que Aureor hungr per ipsum a Maam accomodatae resti
tuere nec valoris pro eadem persolvere curationis denique
argenteor a framea per Maam ipsi accomodata per ipsum
deperditor non bonificationis denique Quotae Octo f. p. pro
vervece modo licitato accepto provenientem ac seorsi
vae Quotae Quindecem f. p. a Maam et Maam con
sorte accomodatae non persolutionis ad extremum
vestis muliebris alias Salopa Quinque Aureor
hungr valor deteriorationis et non bonificationis
de quor omnium vindicatione factaque dabitur
Inferma latior. Jan Uminski [illegible]
mp

Suscepta Maad ex pri Comparitione S. Pauli Kurowski
cum S. Petrum Cieszewski rne per ipsum Equi
per se Maam a S. Stanislao Duczyminski pro
summa undecem Aureor hungr empti breviq tem
pore adhuc in meliori statu per maam ipsi dati
ab annis duobus non restitutionis de Cuius Equi
una cum carentia laboris ab eodem Equo provenientem
vindicatione factaque dabitur Inferma latior
Paulus Kurowski
mp

Suscepta Maad ex pri Comparitione S. Ignatij Kossobudzki
in assa S. Antonij Kossobudzki fratris sui Patruelis
cum M. Stanislaum Czernicki Bellatoris Premi
slien. rne per ipsum Concitato se maam pro Jure Offi
cij praedicti raptu ~~[illegible]~~ cuiusque dandae per Maam ex
plicationis Inscriptionis in regestris Judicibus
cum maam procuratae pernensant declarationis
et causae Eiusdem non promotionis exinde maam
injuriationis et litis expensar maam Causa
tionis factaque dabitur Inferma latior.
finis in Neglectionis imo
J. Kossobudzki mp
Antoni Kossobudzki
mp

P. Rochus Lisowski suo et S. Alexandri Lisowski fratris
sui germani pro quo pacem cavet et se inscribit nunc sanus pltes
RR. Quia Ipse SS. Paulum Żołkowski Mathiam Mazowie
cki Hiacinthum Przedpełski Petrum Rudowski Chrisosto
mum Zielinski Josephum Lempicki Mathiam Star
czewski Bartholomeum Gutowski Laurentium Bro
mirski Eiusdem nostris Sokolnicki Joannem Sulinski
Eiusdem nostris Szczepkowski Melchiorem Mieczynski nihilominus
Carolum Zurowski in suos veros et ltmos Pltes Eli
git Constituit inscribit ac solemniter ordinat Dans et
Concedens Eiusdem suis Pltibus plenariam facultatem et
omnimodam absolutam potestatem Causas suas et absentiam
fratris Judiciarias quatenus omnes et singulas in omni
Judicio vel Officio Regni maioris minoris ve Subselli
cum quibuscumque primis et occasione quarum intervenientiarum tam ex actoratu quam reatu vertatur et agitatur
tuendi defendendi promovendi pressus instituendi institutis
ad finalem Juris gradum deducendi decreta suscipiendi a
Contrariis motiones interponendi Justa attentandi Exe
cutiones urgendi Solismet SS. Bartholomaeo Gutowski
Laurentio Bromirski et Joanni Sulinski Condemnibus
ex parte Recognoscentis et absentis fratris super quocumque ob
tentis et obtinendis obiciendi et a loco standi arcendi poenas
Judiciarias et marcas decretis quibusvis adjudicatis vel
adjudicandis levandi de levatis nunc Recognoscentis et absentis
fratris quietandi Rigores decretorum Extendendi Cedulas
Relationes ad Casandas Condemnationes seniores approbandi
Caeteraque munia veros ltmos ac Sples Pltes Concernentes
Debito legis tractu et ordine peragendi et exequendi
promittens et inscribens se Jus Rem quidquid per eosdem Pltes
Actum et Constitutum fuerit firmo et valido sine
pluribus idque sub damnis Pltibus pro quibus uliq. nihil
suis Cum posteris. Roch Lisowski mpp

Actum in Cro Plocensi Jdq
sub Celebratione Judicii Gra

Ldq

Secunda post Fm S. Martini
Pontificia publice die 18.
Mensis q.ti a.d. 1784.

Pls Andreas Constantinus Wolicki Canon Premonstratens. Conventus Plocen. Ord. S. Norberti Praepositus Sanctae R.R. ac Ap.ae Sedis Iudex Delegatus Litibus coram se agitandis Adamum Amendowski Godefridum Radarski tum SS. Paulum Zawadzki Matthiam Mazowiecki Stanislaum Przedpełski Petrum Rudowski Josephum Simplicki Benedictum Ciołkowski Ambrosium Zielinski Matthiam Sarczewski Laurentium Sokolowski Stanislaum Lagunam Melchiorem Mieczynski Paulum Sulkowski Josephum Lisowski Valentinum Strzeszewski Nicolaum Lizowski ad Causas quas Judicialiter agitabit ad omnes et singulas in omni Judicio vel extra Judicium maioris minoris ve substantiae cum quibuscumque partibus et occasione quarumvis Jurisdictionalium causarum Actorate pro reali verso et agitando tuendi defendendi promovendi percipiendi Jura Litis ad finalem Juris gradum deducendi Decreta Superveniendi Sententias Juris gradum deducendi Decreta Superveniendi Sententias Juris gradum deducendi Decreta Superveniendi Sententias

Suscepta Maao Exprti Comparione G. Jacobi Dzie
gielewski suo et SS. Francisce Strzinska ob. G.
Valentini Dzięgielewski Reliduae matris et Stani
slai Dzięgielewski filij ~~suor~~ fratris suor. nre Con
SS. Josephum et Joannem Kuskowskie nre per
ipsi Quotae Quinque aureorum Kungae per ob. Jpm ma
trem ab ob. Rndo Paulo Dzięgielewski maaue
Patruo ad Scrum nrte Contractae nolle perso
lutionis de Cuius Quotae Compensione vindicatio
ne facta Quae anteriori ~~anteriori~~ maoni facta adhae
rendo dabit Informa latior. Jakob Dzięgielewski n.

Suscepta Pvao Exprti Comparione G. Josephi Piotro
wski suo et SS. Orsulae Zaborowska Consortis suae alij
Helenae itaque Zaborowska nre Con SS. Franciscum
Pokrzywnicki Constantinum Brudzinski et Ma
riannam Bronolka Conjuges Paulum Zawitowski
Petrum Dzięgielewski Antonium et Mariannam
Dłużniewskie nre per Jpm et quae G. Pokrzywni
cki Horthophonij Pvaae supernivadaae Incon
venientiae et violentiae per actionis per G. Zawi
towski nulla de Causa pvaae Oppressionis
et Contusionis per G. Dzięgielewski pyr ex
arboribus Pvaae propria authe decerpere prae
sumptionis per omnes Pvaae et absque ue
pe Sequiis lesionis postposionis verbis Judicij
affectionis Irrealium obiectionis tum aliae
Injuriae facta quedabit Informa latior.
Josef Piotrowski n.

Suscepta Maao exprti Comparione G. Agnethis Star
czewska ob. G. Francisci Cyprinski Reliduae con G. Sta
nislaum Karwowski nre per Jpm Quotae Tri
ginta fl. Decro Judicij Trinis Plocaj in Ra
ciąż die 25. mensis Octobris ao Curraj in
se Maaj ex una et Jpm ac Eius Contem Pte Ex

altera

altera prolatae adjudicatae non Exolutionis exinde
Decreto Eiusdem Contraventionis aerigeris poenae Bnis
Succubitionis factaque dabitur Informalatior In
Continenti M. R. P. Valentinus Michalski de
Czerszewo Authus et Jurat palam nit quia Ipse
memorat Bnis poenam ex Contraventionis
Decreto Succubit ac Ipsum ed. Karwowski Pdcus in
Trnd Dispensatus Allegatoque Dard Contraventionis
Esse Bankitum Scribat Justa Stylum Cancellariae
Cum poena licita Trium Marcarum B. D.
Agnieszka z Starczewskich Cywińska rt.

Suscepta Maao Exprli Comparione S. Simonis Krzywko-
wski B. P. cum SS. Theresiam de Wilewskie old. Se-
bestiani Wilewski Relictam Matrem Andream et
Martinum Filios Wilewskie rne per Ipsum Inseminationis
per maam in Sulcos Estivales Tres Stadio uno tendens
Ipsorum haeredib. errore imperdatae bonificare neq. Re-
tionis et reseminare ad requisitiones amicabiles
~~[illegible]~~
~~[illegible]~~ causationis exinde maam in juriaonis factaque
dabitur Informalatior.
S. Krzywkowski
Pbri

Suscepta Prvao Exprli Comparione S. Casimiri Cza-
chorowski cum SS. Nicolaum Dobreniecki et Catharinam
Rogalska Invicem Conjuges rne per Ipsum et quae maritum
Prvacum Domum ipsius causa suorum negotiorum Invitati nul-
la habita rne infestaonis oppressionis Securi Concul-
nerare attentaonis ~~[illegible]~~ aufugiens Jetu pgrandis
Ligni Concussionis Concussionum inquisitione pro-
bandarum Inflictionis his se non contentando arre-
pta ex Granario framea in Duellum Prvacum
provocaonis tunc temporis quam saepe saepius
Prvacum per utrosque Laesionis post positionis verbis
Indecens affectionis tum aliarum Injuriarum factaque
dabitur Informalatior. Kazmierz Czachorowski rt.

M. Antonius Rzepodarski Vexillifer Exercituum Rni
Sanus pltor RR. Lucia Jpse MM. ac SS. Martinum Goi
szewski Constantinum Milewski Mathiam et Pe-
trum Brzeskie Alexium Jasinski Paulum Chmie
lewski Quadrissimum Lambrzycki Rogulski Rudni
cki Ziemięcki Sapinski Maciewski Ciechomski
Paulum Żołtowski Mathiam Mazowiecki Hiacin
thum Przedpełski Petrum Rudowski Josephum
Lempicki Bartholomeum Gutowski Chrisosto
mum Zielinski Melchiorem Mieczynski Lau
rentium Sokolnicki Eccle mris Bromirski Pau
lum Sulkowski Mathieum ~~Sulkow~~ Lisowski Jo
sephum Łosowski Joannem Szczepkowski Eccle
mris Niedzwski Stanislaum Wyciadkowski Di
smam Cieslinski Albertum Brochocki Ignatium
et Felicianum Lempickie Stanislaum Mysłako
wski Eccle mris Ligowski Franciscum Kozicki
Jacobum Ligowski Quadrissimum Czerminskie
Straszewski Chełmickie Sucherski Czaplecki In
suas Veres et Ltmos Pltes Eligit Constituit Jnsti
tuit ac Solenniter ordinat Dans et Concedens Eisdem
Pltibus plenariam facultatem et Omnimodam ab
solutamq potestatem Causas suas Judiciarias quod
Omnes et Singulas in Omni Judicio vel Officio
Rni maioris minoris ve Subsellij Cum quibuscunq
primis et Occasione quarvis Intervenientiarum tam Ex
Actoratu quam reatu vestrae et agitandae tuendi defen
dendi promovendi processus Instituendi Instituta ad
finalem Juris gradum deducendi Decreta Suscipiendi
a Contrarijs motiones Interponendi Justa attentandae
Executiones urgendi Solismet SS. Bartholomeo Gu
towski Alberto Brochocki et Laurentio Bro
mirski Condemnationibus ex parte Recognoscendi
obtento et obtinendi cui Competerint obiciendi pe
nas Judiciarias ac Marcas nec non Summas
Decretis quibuscunq adjudicatis vel adjudicandae le
vandi Relevatis nunc Recognoscendi quietandi
Rigores Decretorum Extendendae Relationes ad Cassandae

Condemnet

Acta Plenipotentia sub sequentia Actu Extradat

Condmnes seriem nre Recognoscen approbandi
Ceteraq munia vers Umes ac Sples Pltes Concer
nen de Bibliologis tractu et Ordine peragendi pro
mittens et Inscribens se Jpe Rens quidquid per
Eosp Pltes actum et Constitutum fuerit pro fir
mo ac valido susceptur idq sub Damnis Trn
bus p quibus ubiq ripsit suis Compositoris
Antoni Rzeszotarski
Jmp

Actum in Cro Plocen idq sub
Celebraone Judicior Tra Tertia
post Jm S. Martini Pontificis
pxa scilicet Die 16ta Mensis
9bris a D 1784

Videat hoc loco oblata Traditionis in Bnis Brudni
ce ~~et~~ pro Pte S. Laurentij Bromirski BLP. per
offm Cnem Plocen Burgrte expeditae p ut Cyle
extat Inactis

Suscepta Maao Exprti Comparione M. Joannis Cham
ski Tribunne Polocen cum SS. mariannam de Dłużnie
wskie olim S. Lune Rudowski Relictam matrem et anto
nium Rudowski filium rne per Jm habita notifi
caone praetensionis per Maam ad Infidelem David
Jakubowicz vel Herzkowicz Br Niemczewa Taber
natorem formatae et maone coram actis Trnbus
Plocen Contestatae p tati Tabernatoris ad officiosum
arestum extradere recusationis Eiusq Infideli Ju
dico Inconvenientiar variemode et cum variis Pnis
saepe saepius peractar non vituperaonis exinde
pienar Inse tractionis de quibus Irrogamus ta
etaque adhaerenc proaom cone p dicto Infide
lem Judicum Interpositae dabit Informa la
tior.

J Chamski

Actum in Cro Plocen. idq. sub Cele
bratione Judicior. Tra 4ta post Fm
S. Martini Pontificis pro xa sci
licet Die 17. Mensis 9bris A.D. 1784.

Officium praesens Crac. Capit. Plocen. apud L. Mi
chaelem de Bnis Petrykozy subditum Concussio
nes videlicet Oculum Sinistrum Circa Circum Con
cussum lividinosum intumefactum item supra
hocce Oculum derasionem Cutis medicam Item sub
Oculo Dextro Concussum notabile lividinosum Item
supra Lumbum sinistrum Concussum leve
lividinosum vidit et debite Compexit pro quibus
Concussionibus per Offm praesens visis Jus Ob
ducens in assa S. Alberti Mossakowski Dni sui
SS. Mathiam et Paulum Wolskie Inculpavit
inculpatq. Praeq. cum Provatione ex prti Compar
tione Supraeorum S. Alberti Mossakowski Dni et L.
Michaelis subditi et quiq. subditi in assa Dni
Conq. Predicti SS. Mathiam et Paulum Wolskie rne
per Jpm Provaq. L. Michaelis ex villa Sulocinko
in simul cum alijs revertenq. et Tabernam Bn
Jezewo Invitati nulla habita rne in primis per
S. Mathiam Wolski Infestationis ac post per utrosq.
Oppressionis Contussionis Bombardis obliq. versis
Concussionis Concussionum superius specificatar.
Inflictionis morbi gravis cauratione tum aliar.
Injuriar. Inquisitione probandar. facta quae dabit In
forma latior. Woyciech Mossakowski rt.
P. Michał rt.

Suscepta Provatione Exprti Comparione S. Alberti Lukoski
suo et SS. Catharinae Kochowna Contis et Annae Lukowska
filiae suae rne conq. SS. ~~Petrum~~ Lucam Parentem
Petrum filium ac Susannam de Ulminskie Conjuges Juniae
Lukowskie rne per Jpm ~~[illegible]~~ Magdalenae Lukowska ~~[illegible]~~
a Cunabulis apud Provaq. existenq. nulla habita ad Jpm
rne sine Provaq. Scitu in Domo sua per aliquot Dies
Conservationis et vix ad Requisitionem Provaq. Extradi

tionis

tionis circa factam requisitionem Prvacy Lessionis post
positionis absque filie nullo habito pretextu vestibus
Spa per Suzannam de Ummiskie Lukowska Spo
liationis sepissimisq tempiribus Prvacy et absque
per omnes Infestationis oppressionis Irrealium
obiectiones per Contentem Prvacy in Taberna Bri
Lukoszyno bili Existeq nulla de Causa verbis
Indecey affectionis tum aliar Injuriat facta quae
adhaerenc anteriori prvacoi cone Ipsi Interpositae
melioranc quoniam Eius defectu dabit informa
latier.

Adalbertus Łukoski mp

---

ps. Suscepta Maiad Exprti Companione S. Josephi Kozlarzewski
suo et M. Mariannae ~~de~~ de Skarbki ob M. Adami Bro
mirski vexiliferi Pltus Plocey Relictae Contis viduae
coq S. Thomam Zaleski Camnium Irrem Visiogrg ~~ma~~
Dnum et Subditos de Bris Osmolinko rne per Ipsi
et quae Subditos Arbor ex Silva ad Bta Stanowa spe
ctaq propria authe excindere praesumptionis
per Dnum tam de Eisq Subditis qm L. Benedicto
famulo pro peractis in Taberna Bri Stanowa
Inconvenientijs et violentijs Justitiae requisitae non admi
nistrationis exinde penar Inse tractionis de
quibus super Ipso Extendenc facta quae dabit
Informalatier Jozef Kozlarzewski

Suscepta Prvao exprti Companione Infidelis Jacob
Lewkowicz Tabernae Bri Stanowa Arendatoris Cong
S. Thomam Zaleski Dnum et L. Benedictum fa
mulum rne per Ipsi et quae L. Benedictum famu
lum ~~rne per Ipsi et quae famulum~~ advenienc ad
pdictam Bri Stanowa Tabernam Illae Inconve
nientiar peractionis ex Bombarda in Hippocau
sto aliquot vicibus explosionis et alijs primis pro
tunc in Taberna existeq explodere Concessionis
Prvacy promissa denegaq Infestationis Oppressionis
Camnium Irrem Visiogrg

tum Ignatij Niedroski et Victoriae primi ob S. Bar
tholomaei Kuskowski ad praesens Dni nuptus Illus Con
iugum Ludovicae M. Adami Trzcinski Elisabethis
M. Felicis Dębski Constantiae M. Fabiani Grzybo
wski Canonij Brni Zawskiae Centum Kuchorskich
ac Supraseron Maritor Cong. M.M. Josephum Zakrzewski
Pocillatorem Sepricum et Mariannam de Koziebrodzkie
Juvicem Conges ~~me~~ per Ipsum ac alios me per Ipsos
non tantum post peractam in Bnis Zakrzewo pro
re sui Maaus prlium Offsam Traditionem in possessio
ne robore Eiusdem Traditionis continuatae sui maaus
Prlium Intertur Caonis subditor possessioni Tradi
tionis maaus Prlium Subiector aliquoties ad praestan
dos sibi labores adigere praesumptionis violentiam
Inquisitione probandam attentaonis damnor plurimor
in Sorte Tradita Illaonis exinde si post et de Eorum
sui maaus prlis sunt Conquerulati Eiusdem Tradi
tionis irritaonis vero post Expletam Spatio Plus
Quinque septimanarum mente Legis traditoriam po
sessionem de Sorte Tradita sui Maaus Prlium expul
sionis facta quaedam Inferina latior
Leon Kaminski M.

Suscepta Maad Exprli Comparitione M. Antonij Luboradzki
Tribunicae Zawskiae et Judiciae Crcy Ciechanoviensis Br
Błominka haeredis cong. S. Philippum Wrzosek ~~me~~ Eorum
Br Tenutarium possessorem me per Ipsum Inprimis Ini
to secum Maaus in ao praesens Contractu rsptu
Tenutae praefati Br Błominka maaus haeredis, deinde
Eisdem bonis virtute Eiusdem Contractus in possessionem
suam rehabilitis Punctor in Contractu Expresso in
ordine Solvonis Contribuonis fumalis Thesauro Rni
per Maaus excepto non Satisfactionis et Eiusdem Contri
buonis pro ratha praeterita debitae non pacificatio
nis per id Executionis maaus Causaonis damnique
non postremi per Eosdem milites Illati Causa Ex
titionis de vindicaone Itaque praefatae Contribuonis

per Maiorem pacificatae tum Expensarum Causatarum nec
non irrogandae tam pro contraventione Contractus
quam et pro Causata Executione poenis factaque
dabitur Informa Cathedr.

A. Lukoradzki

Suscepta Provo Exprti Comparione SS. Petri Lu-
kowski et Susannae Umińska Invicem Conjugatus
Mariannae Lukowska et quae supra scriptae S. Su-
sannae Umińska Contis in assa pdicti S. Petri
Lukowski mariti et Sororis conjugis SS. ad albertum
Lukowski et Catharinam Kochowna Conjugis per
Jm et quae per Maritum N. Magdalenae Lu-
kowska Provae S. Mariannae Lukowska filiae ab
aliquot Annis sine Provae Consensu in servi-
tiis tentionis et post determinium anni Eli-
berare recusationis quinimo ad Praestandos
sibi labores adactionis nullius tamen benefi-
cationis pro praestitis laboribus praestitionis Provae
S. Mariannae Lukowska circa id se se oppo-
nere telsionis in medio villae Concutere Cena-
tionis Domus Provae invasionis Jbrae Incon-
venientiarum peractionis provae Contusionis
Supra scriptae N. Magdalenae Lukowska cum
Consensu matris apud Provae SS. Lukowskie
Conjugis Commorandae super invadendo Domum
Provae SS. Lukowskich quibuscis in locis Quae-
rere praesumptionis et Eiusdem cum vestibus
muliebris per Provae S. de Umińskie Luko-
wska ipsi concessi acceptionis tunc tempo-
ris In Domo Provae violentiarum perpetrationis
Provae Contis ad Tabernam Bdi Lukoszyno
Bibi adveniens Infestationis oppressionis In-
super arbor in silva ad praedicta Bdi Lukoszy-
no Spectans sibi Provae marito ei et Potentia-
tae Mariannae Lukowska.

exsecare

Exsecare non permissionis per utrosque Provae
tam circa praemissa se se opponeret quam saepe sae
pius Postposicionis verbis Indecens affectionis
Irrealium nunquam probandae obiectionis tum
adhaerere antecessoribus quaerentibus
aliarum Inspiciar fastaque dabit Infermalatior

Piotr Lukowski m.p.
Zuzanna z Umińskich Lukowska m.p.
Marianna Lukowska m.p.

M. Josephus in Zielona Zielinski Notarius Crac. Plo
cens. ~~sanc~~ idque Coram subdelegato S. Stanislao Lagu
na B.C. Plocens. ~~sanc~~ adhunc actum in locum suum assum
pto sanus pltes R.R. Quia Ipse M. Chrisostomum
Zielinski vice Regentem Trrem et Burgrum Crac. Plo
censem filium suum in ver. et Splem Pltem Eli
git Constituit Inscribit ac Solenniter ordinat Dans
et Concedens Eius suo filio et Plti plenariam fa
cultatem et omnimodae potestatem Summam Vigin
ti Millium flor. Pol. in vim provisionis a Summa
Octuaginta Millium flor. Pol. apud Celsissimos Prin
cipes Radziwiłłos hereng. provenientem Documento Cor
to in Lublini Die 7ma mensis 7bris ao praesenti
Datuato per M. Antonium Sarnacki Suprascriptor
Celsissimorum Principum Caroli et Hieronimi Radziwiłłow
nne agentem Subscripto actisque praesentibus Die 11ma men
sis et anni Currentis oblatuato pro tra 2da post Tm
SS. Trium Regum in ao futuro Incidens exoli Reco
gnoscens assecuratam levandi delevata nne Reco
gnoscens quietandi quod si Eadem Summa ex pro
visione ad alterum tantum accreta praecedens
persoluta non fuerit maiorem in vim omnimodae
Diligentiae ad nexum praefati Documenti Interpo
nendi Ceteraque munia ver. et Splem Pltem
Concernens debito legis tractu peragendi pro
mittens et Inscribens se Ipsum Rem quidquid per
Eumdem Pltem Constitutum fuerit pro firmo et
Valido Susceptum idque sub Damnis Trium pro
quibus ubique modis suis cum posteris.

Josephus in Zielona Zielinski Notarius Crac. Plocens. m.p.

Stanislaus Laguna B.C. Plocens. ad hunc Actum Substitutus Subdelega
tus m.p.

Suscepta Prouo Expti Comparione SS. Bernardi Rutko-
wski et Marianne Machczyńska Juniorum Conjugum et quiq
Contra Massa mariti suis et S. Petri Rutkowski filij
suimse Conj SS. Albertum Dziedzicki et Catharinam
Mączewska Conjugum me per Jpm et quiq Contem An
teriori tempore Strophij Prouae filie accipere pre
sumptioni per Maritum perei Prouae proprij
nullis de damnis Interfectionis saepis circa hortum
per Prouae locatae eversionis absque filij Pallo
Concutere conationis aufugiens Jnsecutionis Prouae
et absque filij saepissimis temporibus per utrosq
Lesionis postpositioni Indeducibilium obiectio
nis ad extremum Tmo suo pro quae officij praeq
nistituto Injuste prouae conditionis de injun
genda Jtaq permissorum beneficione accirrogante pro
Indebita vexa pienis facta quae dalit Inferma
latior.

Bernardi Rutkowski rt.
Marianna Rutkowska rt.

Wielmożny Jmć Pan Adam Chamski Podwoiewodzy
Płocki przeciwko Jmć Pu Jgnacemu Kulpińskie
mu naypolenniejsze zanosi zaskarżenie w tym spo
sobie Jż tenże JPan Kulpiński odebrawszy od
swego żalącego się żyda ~~Kara~~ Łasztow Czterys
na frolet toż żyto do Gdańska w czasie nay
prędszym to iest po opłynieniu kry dostawić
deklarował Jakoż pamiętny będąc swego przy
rzeczenia w tymże czasie ~~zabrawszy~~ z komory
w ktorey żalącego się pomienione zboże znay
dowało naszafowawszy szkutę szczęśliwie
do Gdańska spłynął ~~y [illegible]~~ y Łaszt
Jeden po złotych dobrey monety dwieście
sprzedał przecięż wstecz Jdąc swemu przy
rzeczeniu Targow wziętych żalącemu się za
płacić niechce w czym żalący ~~się~~ znaiąc się
z miary Warszawskiey.

być

bye z krzywdzonym o nakazanie zapłacenia sum
my wedle wspomionych Targow dla Zalącego się
przypadaiącey tudzież zaciągnienie kar za
zalaszę. Adamus Chamski Rdwniewodzy Wiesław [illegible]

Suscepta Maad Ex pri Compasione M. Adami Cham
ski Vice Palatini Plocen. cum Spes Antonium Si
kierski Procensulem Civitatis Plocen. Totamq Com
munitatem Eiusdem Civitatis Sacrae Regiae Mattis Plo
cen. rne per ipsum mensurar. per se Maam mente
Constitutionis anni 1764 cum Magistratu Plo
cen. et cum primis officij Civ. Plocen. Constitutar.
tum Taxae super mercimonia omnia per Maam
dispositae aliarq Dispositionum mente legis ex
munere Officij sui Statutar. nolle admissionis
quinimo recusamus eandem Dispositionis per Maam
factas mensurar. antiquar. pro Emptione frumen
tor. ac disvenditione liquor. et aliar. rer. uti tam
lege qm Dispositione sui Maam prohibitor. ab
soluta sua potestate cum Injuria disvendenti
um et Ementium unius suo permissionis per id
Cum leges Rni processionis ne itaq suus Maam a
quonam sit Jure prosecutus Praeterea ad acta publica
cum praefato Oppidanos Plocen. Infert Querimoniam
ibidem Ipsi de inobedientia Legis maam quae
facta dabit Infermalatur. Adamus Chamski Vice Palatinus Plocen. [illegible]

Suscepta Maad Ex pri Compasione S. Antonij Kondracki
Cum S. Gregorium Kondracki rne fratrem suum grnum
rne per ipsum Quotar. unius Quadraginta pro praestitis per
maam ipsi servitijs alterius Nonaginta ex pro Sortis
Br. Kostowka per maam ipsi resignatae Tertiae Quin
quaginta flor. Pol. in vim Doni manicalis Maam pro
veniens quartae Septem aureor. hungr. a Maam ad Com
pactum verbale accomodatae Exolvere non Curaonis
insuper Commansionis per ipsum maam in Domo Eius

declaratae Recusationis saepissimisque temporibus Provae
lesionis oppressionis pugnis Contusionis framea
Convulnerare attestationis ex Bombarda ad Provae Ex
plodere Conationis tum aliarum Injuriarum facta
quaedabitur Informa latior. Antoni Kendracki m.

Actum in Cro Ploczy idque sub
Celebratione Judicior Fra Cta
Ante Fm S. Catharinae Virgi
nis et Martyris proxima Sitiget
Die 19na Mensis 9bris Ao 1784.

Suscepta Mtio Expti Companione S. Bartholomaei
Rybicki suo et S. Eve Winnicka Contis suae nne
Conae S. Simonem Kokoszczyński rne per Jpm Quo
tae Ducentorum flor Pol pro servitijs per Mtiam
et absque Centem spatio binorum annorum ipsi prae
stitis provenientes per solvere non Curationis de
Cuius Quotae Vindicatione facta quaedabitur Informa
latior. Bartłomiej Rybicki m.

Suscepta Mtio Expti Companione S. Stanislaj Bar
cikowski Conae M. Joannem Rozciszewski Pocilla
tonis Raciąziensis rne per Jpm Quotam unius Sexa
ginta Septem ~~al~~ pro frumentis provenientes
alterius Octodecem flor Pol a Mtiam accomoda
tae scriptis mutibus soli assecuratam tum quod her
dei semi binorum Coret her ~~mu~~ mutuo a Mtiam ave
pti exolvere et Restituere non Curationis, Insuper
Boum laboratitium nullis de Damnis ad ferendam
abagere praesumptionis et Eisdem a rare mandationis
ex Eisdemque Bobus abactis unius Quatuor Aureis
hungae valentes per Explosionem ex bombarda vul
neratione per id Damni non postremi sibi Mtiam
Curationis saepissimisque temporibus Mtiam lesio
nis verbis Indecentis affectionis tum aliarum Injuri
arum facta quaedabitur Informa latior. Stanisław Borcikowski

Videatur hoc loco Mtio Ex pti Companione S. Ja

cobi

cobi Bogurski mne et Excomisso M. Sigismundi La
sochi Tribunicae Plocen. cum magistratum et Commu
nitatem Civitatis Plocen. rptu fundor. ad maam
Prtem Spectan. appropriare praesumptionis Violen
tiar. peractionis tum aliar. Circumstantiar. fa
cta prout Copia extat Inductis
Jakob. Bogurski st.

Sumpta Prvao. Exprli Comparione S.S. Pauli Mala
nowski et Petronellae Borowska Invicem Conjugum et quae
Contis in assa mariti cum S.S. Thomam Malanowski
et Antonium Borowski rne per Jpa et quae per S.
Malanowski Quotae Viginti Duor. Florenor. Pol. per ipsi
sibi maam Conti provenien. exolvere non Curaonis Insuper
Lactitinior. a ~~vacca~~ Vacca maam Contis propria
apud ipsi spatio Quatuor Annor. Existen. ~~non~~ in
Usum sui Conversor. non bonificaonis deni per S.
Borowski Quotae Viginti Tyn. in vim deservitae
mercedis maam Conti provenien. per ipsi a praefa
to S. Kozłowski receptae retro maam exolvere re
curaonis denique maam saepe saepius Cessionis post
positionis irrealium Obiectionis ad extremum
Trnd. suo rptu Illegalium praetensionum pro Jure
Officij praeter instituto Injuste Maam Concitaonis
exinde maam injuriaonis de vindicaone itaque Sup
praeterar. praetensionum atque irrogaon. super Jpa
poenis facta quaedalit. Informalatur. Eiusque
Vacae in Traditionem S. Kotarski perrectionis
sibi maam litis Expensar. in vindicaonem prae
fatae Vacae Causaonis Paweł Malanowski st.
Petronella z Borowskich Malanowska st.

Sumpta Maad. exprli Comparione JAndi Bernar
di Rudnicki Praepositi Gradzanoviensis cum S. Paulum
Wołowski rne per Jpa Decimae manipularis ex prae
dictis Bnis Gradzanowo in Quantitate Siliginis ~~tu~~
Sexagenar. Trium Hordei Sexagenar. itaque Trium
Rr. Gradzanowa Obligato Possessorem

avenue

Avenae Sexagenar Similiter Trium Ecclesiae Gra
dzanoviensis quolibet ad Extraditae debitae tamen
ab Anno 1768 tam per ad Eiusdem S. Wołowski Pa
rentem quam et Eumdem maiatum non Extraditae
Decreto Judicij Terris Plocensis in Raciąż die 23.
Mensis 8bris Ao Currenti Jnsi se maiaum ex una
et Jnsi Parte Ex altera lato ab Anno Supraexpres
so 1768vo videlicet pro Annis Sexdecem
adjudicatae et In una Septimana Crastini Fli
S. Martini Pontificis venerandi proxe praetenti
Extradi demandatae non Extradionis Exinde
Supraexpresso Decreto Contraventionis ac rigo
ris poenae Bnis In Eccl Decreto Appositi Succu
bitionis facta quae dabitur Informalatier In Con
tinenti MRS P. Valentinum Michalak Cierpe
wo Authum et Juratum palaverit Quia Jnsi memo
rato Bnis poenae ex Contraventionis Decreto
Succubitus ac Jnsi S. Wołowski Pater in Trnd
dispensatus Allegatoque Decreto Contraventionis Esse
Banitus Zeribatur Juxta Stylum Cancellariae

N. Bernardus Rudnicki
Rector Ecclesiae Gracensis

Actum in Cro Plocensi idque sub Cele
bratione Judicior Sabbatho ante Jnsi S. Ca
tharinae Virginis et Martyris proxa
Scilicet Die 20. Mensis 9bris Ao 1784

Suscepta Prvao Expli Comparione S. Alberti Łukowski
suo et S. Catharinae Kochuwna Contis suae mae Conj
SS. Petrum Łukowski et Susannam Umińska Conjun
tum Mariannam Łukowska mae per Jnsi Magda
lenae Prvae Łukowska Spuriae nescitur quo ex
motivo fermentationis et a Prvae avocare praesum
ptionis Prvae et absque Contis Multis in locis ac
etiam in Stuba Judli laesionis postpositionis verbis
Indecens affectionis factaque dabitur informalatier

Adalbertus Łukoski

Suscepta Prvao Exprli Comparione S. Alberti Lu
kowski suo et S. Catharine Kochanowska Contis sue
mre Conq SS. Simonem Lukowski et Catharinam
de Lukowskie Invicem Conjuges rne per Jpm Prvaue
et absque Contis saepissimis temporibus lesionis
postposionis verbis Indecq affectionis irrealium
obiectionis per Maritum Quotae Quatuor decem
aureorum hungr maaue provenien Exolvere non Cu
raonis Exinde maaue injuriaonis facta quae da
bit Informa latior.

Adalberta Lukoski

Suscepta Prvao Exprli Comparione S. Joannis Gu
minski Br Białtyszewa et Ważyna administra
toni suo et Prlis Rndmi Josephi Zorawski Canu
Cathy Plocq pdictor Br heredis Dni suimne Conq
S. Petrum Nadrowski rne per Jpm Damnor plu
rimor Instrumentis et Pratis Inventarijs suis
Illaonis Prvaue circa Eaq damna sese oppo
nen et Equos Eiusq S. Nadrowski ex Damnis
ad ferendam abagere Intendenq Oppressionis
de Equo detrusionis Pugnis Contra ac genibus
Contusionis verbis Indecq affectionis lesio
nis postpositionis facta quae dabit Infor
ma latior. Jan Guminski n.

Suscepta Maao Exprli Comparione S. Joannis Gu
minski conq S. Thomam Guminski rne per Jpm Sum
mae Centum Zynq ex Tenuta Sortis post maaue Pa
rentem derelictae perceptae sibi maaue exolvere non
Curaonis Insuper pro rebus Mblibus et Inventarijs
se maaue post fata ad S. Caroli Guminski maaue Pa
rentis respicien Jam vero per ad S. Lucam Guminski
Jpm Parentem maaue Patruum occupatis per maaue
coram actis pdeq acquietatis nullius Bonificaonis
Juxta factam declaraonem pstitionis exinde
maaue velle Injuriaonis de vindicaone Itaq

Summae Supraexpressae atq Cassaone Eiusq Quie
taonis in rem ymius sub Die Septima mensis
Julij Anni Currentis subsecutae facta quae dabit
Informalatior nullo ex dato.

Jan Guminski m.

Suscepta Maad expti Comparione M. Dominici
Sampławski Venatoris Dobrinensis conq S. Antoni
um Lyczinski rne per Jpm unius pani boum labora
tilium Decr Judicij Officij Pcey die 19. Mensis Julij
ad Curreq Jnr se Maaq ex una et Jpm Parte ex al
tera prolato maaq extradi mandatorum non ex
tradionis exinde pdicto Decr Contraventionis
~~facta quae~~ de quo Boum cum bonificaone
Carentiae laboris ~~be~~ vindicaone facta quae da
bit Informa latior.

Dominicus Sampławski m.

Suscepta Maao Expti Comparione S. Laurentij Zo
chowski conq SS. Mariannam de Malinskie ob S. Ada
mi Zieleniewski Relictam Contem viduam Ambrosium
Rostkowski et Sophiam itiq de Malinskie Conjuges
rne per Jnseminationum tam hiemalium quam ver
nalium per Maaq in Ba Szymaki fatis ob S.
Adami Malinski maaq Contis et Jpm fratris
des steriliter decessi derelicta importatar atq Eorq
Bor reparaonis tumq alior de proprio asse de
noviter Extructor non bonificaonis Jnsuper Ex
pensar stante ista pfati ob S. Malinski per maaq
in rehabitionem rer toties dicto maaq socero et Jpsar
fratri furto ablatar Erogatar bonificare re
curaonis ad extremum maone sua Coram Actis
Cuq Visiogr conq se Maaq facta Jn realitate reple
ta heneris maaq circumscriptionis de vindicatio
ne itaq pmisser tum maonis circumscriptione ex
actis demandanda Eliminaone nec non irrogandae pe
nis facta quae dabit Informa latior

Wawrzeniec Zochowski m.

Suscepta Mtaco Ex pri Companione S. Laurentij Zo
chowski Conq S.S. Orsulam de Zniszewskie olim S. An
dreae Zochowski Rlviduam matrem Gaspar Bar
tholomaeum Albertum et Stefanum filios et fi
liam Zochowskie rne per Jpm Summae Quingen
tor Nonaginta Septem flor grossor Sex Poll per
olim Jpm maritum et Parentem a maaue, ad Scripta
nnlia (ex quibus nonnulla casu quoq sunt de
perdita) contractae et in agris Bri Zochowka
obligatae exolvere non curaonis de Cuius Sum
mae vindicaone facta quae dabit Informa latior
Lac Eamq med matrem.

Wawrzeniec Zochowski A.

M. R. G. P. Joannes Stofiak de Lempino Authus et Jurat
palam rit Quia Jpe habitis secum N.N. Gabriele Uniery
ski et Antonio Siemiętkowski in Evidentius Testimonium
sibi adhibitis Ex Requisione Offa S. Thomae Mieczko
wski Clavis Raciązkiey Economi fuit in Bris Nagor
ski Tra 3tia p aeq septimanae ad Curiaeq et Jlie
Condescendens L. Thomam Mistęga de Eisie Bris
Nagorki Subditum apud S. Cuiusvis nris Wilewski Ex
rnibus in Trnd Exprimenq praevenit arestavit et de
Extradione quae non Est Subsecuta Ideo de Detentione
ad Decisionem Instituenq Causae monuit de quo Pag
Jpe Mlis fecit Relaonem

M. R. G. P. Philippus Kucmarski de Mijakowo Au
thus et Jurat palam rit Quia Jpe habitis secum N.N.
Antonio Barcikowski et Joanne Zebrowski In Evi
dentius Testimonium sibi adhibitis Ex Requisione
Offa M. Joannis Rozeiszewski Pocillatoris Raciąz
kiey fuit in Bris Ramutowo Die hodierna In actu
Contenta et Jlie Condescendens Ocimum Sulcis
Estivalibus Quadraginta novem Stadio uno de
integro Inventarijs S. Stanislai Barcikowski de
pastum vidit et Debite Compexit de quo Eius prae

sens

sens Relao cum Maone Expli Comparione Eiusdem
M. Joannis Rościszewski Regiminis cum S. Stani
slaum Barcikowski rne per ipsum Damnor plurimor
infrumentis et Pratis Inventarijs suis tam
die quam nocte sine Custode vagaus qui etiam
et Consulto impulsus quotannis Illaonis exin
de maoe injuriaonis facta quae dabit Informa
latior.

J. Rościszewski m.p.

Suscepta Maad Expli Comparione M. Joannis Ro
ściszewski Pocillatoris Radziejowiensis Cove S. Alexandrum
Zawidzki Dnum et L. Simonem Subditum rne per
ipsum et quia subditum adven damnor plurimor
infrumentis et Pratis Inventarijs suis Illaonis
per Subditum Inventarior ex Damnis ad fo
restam abactor advenienc ad Bm Ramutowo de nocte
fractis feribus propria Authe ex Stabulo ex
ferestaonis inconvenientiar per actionis tam
aliar Injuriar facta quae dabit Informalatior

Rościszewski m.p.

Suscepta Proao expli Comparione SS. Andreae
Parentis Adoptivi et Josephi Chorzewski primi
suis et S. Elisabethis Cieslinski primi old S. Mathae
Chorzewski 2di ad praesens voti Conti et Matris
mne Cove S. Jacobum Lukowski rne per ipsum non
solum anteriori tempore tribus vicibus Proaus
S. Chorzewski nulla de Causa Oppressionis Con
tusionisque et Die hodierna Proaus ex Silva
Br Lukoszyno bilis arbores nescitur per
quemnam exsecatas vehec nulla data ei Occa
sione Infestaonis pugnis Contusionis Ba
culo Concussionis Concussionum inquisione
probandar Inflictionis saepissimis tempo
ribus Proaus et absque laesionis verbis Indecen
affectionis facta quae dabit Informalatior
S. Olszewski

Andrzey Olszewski m.p.

Josef Chorzewski m.p.

Actum in Gro Plocensi idq sub Cele-
bratione Judicii Tra Ldo Ante Jm
S. Catharinae V. et Martyris proxa scili-
cet Die 22. Mensis 9bris AD 1784.

Suscepta Maco Exprti Comparione S. Ludovici Biet-
kowski cum SS. Catharinam de Draminskie old. Jo-
sephi Bietkowski R. Viduam Matrem Victoriam S.
Mathaei Bietkowski Centam Evam Virginem in-
nuptam filias Bietkowskie ac pdictum maritum
rne per Jm Summae Quadraginta f. Grossorum Quin-
decem Pol ~~per maaum a S. Dominico~~ ex Summa
maiori per maaum a S. Dominico Kowalewski Bdlo
cum pro re pfati old. S. Josephi Bietkowski Jm
manti et Parentis Contracta et realiter Eius S. Ko-
walewski per Maaum exoluta restaum exolvere non
Curavit Jmuper Urne ad sepelienda Corpus pfati
Old. S. Josephi Bietkowski de Mandato maaum
Comparatae non bonificationis de quo vindicatio
ne facta quaedalitur Informa latum
Ludwik Bietkowski rb.

M. R. S. P. Petrus Przybyłowicz de Bledzew authus
et Jurato palam rit ~~[illegible]~~ habitis secum NN. valenti-
no Zyzemicky et Alberto Bedorski in Evidentiam Testi-
monium sibi adhibitis Ex Requisitione Ofsa S. Ale-
xandri Kaczynski fuit in Bnis oppidi Sieprc Die 28.
Mensis Octobris ad Curram ~~[illegible]~~ fuisse et
Jlius Condescendens apud Cum S. Kaczynski Vul-
nus non finitum.

Videatur hoc loco oblata visionis vulnerum S. Alexan-
dro Kaczynski Inflictorum per M. R. S. Providum Petrum
Przybyłowicz de Bledzew authum deserte et subsene
prout ergo extat Jnactis

Videatur hoc loco Oblata Prorogationis
actum Condescensionis in Fundo Bonorum
Myszyno Inter Gros Szulinski et Krassi

Krasiewskie Agitandae per Officium Nota
riatus Crem Plocen factae Manuq
Ejusd Officij Subscrae Prout orginali
Ejusd extat in Actis

Suscepta Maao ex pti Comparione S. Jacobi Karwowski
cum SS. Simonem Karwowski et Franciscam Wołowska
Invicem Conjuges rne per Jpn nec Sessionis Curricis Castri
Pcy superioris Decto Condli Infundo non finitum.

Videatur hoc loco Oblata Condemnatio
nis in Trno Condescensionis in Bonis
Drozdowo Agitatae sup M. Sympta
wski Obtentae Manuq Officij Bur
grabiatus loci Psenq subscrae Prout
orginali Ejusd extat in Actis

Suscepta Protestatio ex pti Comparitione
G. Andreae Bogdanski cum Gsos Simonem
Bogdanski et Mariannam de Osiecki
Invicem Conjuges atq Simonem Chmie
lewski Famulum Eorum ratione per
Ipsos et quidem per pdictos Gsos Bo
gdanskie non modo pro Conservatio
ne Frumentorum in Holodio Maanq
per Ipsos depositorum Ullius recom
pensae sibi Protestanq velle pdi
tionis verum circa evectionem pdi
ctorum Frumentorum sui Protestanq Nul
la ex rne unique laesionis diffa
mationis per autem omnes Pro
testanq infestationis aggravatio
nis pro Capillis Arreptionis Arre
pti genibus per Gsum Bogdanski
graviter Concussionis Obsanguino
lationis ac Ulterius Consulere ni
Protestans Aufugisset Paxillis Atten
tationis, Insuper Oleum in Hirtophoris

Prouan proprio suibus suis depastio
nis exendo Cen Leges Rni processionis
ac Aliar Injuriar et Pretensionum facta
quae dabit in forma Latior.
Andrzey Bogdanski rt.

Suscepta Mao ex prti Comparitione
Gi Joannis Kossakowski Rd Lukomie
Administratoris nne et ex Speciali
Commisso M. Pauli Sutkowski Dapi
feri Lukovien eodem Rd Lukomie
Obligatorij et Gen Josephi Gawarecki
Camerarij Terre Visogrodien Tenuta
rij Possessor in et Cen M. Robertum
Kampenhausen Succamerarium
Parnavien eodem Rd Lukomie Heredem
rne per Ipsum Usus Pascuor propter
Inventaria pecor et Pecudum in pdi
ctis Bonis Lukomie Possessioni Obli
gatoriae Nexu Transactionum Inter
eundem M. Kampenhausen ab Una
et sui Maan Principalem ab Altera
parte Confectar Suprascripti Mci Sutko
wski Dapiferi Lukovien sui Maan
Prtis subiectis denegare Presumptionis
ac Aliar Injuriar pactionis per eiusdem
Transactionibus et Principae Con
tractui Obligatorio Contraventionis
de Irrogandis etiam sup Ipsis poenis
facta quae dabit in forma Latior
Jan Kossakowski rt

Suscepta Prouao ex prti Comparione S. Simonis Bo
gdanski suo et S. Mariannae Ojcowa Conti suae atq
Simonis Chmielewski nne Cen S. Andream felicia
num et aegrethem virginem nuncupto Bogdanskie
rne per Ipsum et quae S. Andream Bogdanski non solum

Anteriori tempore Proavi oppressionis et contusionis
Concussionum Inquisitione probandarum Inflictionis vero
et tempore recenti Proavi frumenta propria de
Consensu Eiusdem S. Andreae Bogdanski in Stolodio Eius
deposita evehere intendens licet post praestitam pro
depositione frumentorum satisfactionem is adveniens
ad Stolodium nulla data occasione Infestationis ver
bis Indecens affectionis Evectionem frumentorum
denegationis Pugna aliquot vicibus percussionibus
ad paxillam se se proiiciendo concutere omnino
Conationis Junctisque viribus ~~per~~ tam per Eundem
S. Andream et Supraceros felicianum et Agnetem
Bogdanskie Concussionum inferius specificandae
Inflictionis tunc temporis quam saepe saepius Proavi
et Objectionis pertractationis Incuperationis agnitionis
ad Expostulationes praedicti S. Andreae Bogdanski per
maxime coaratorum non bonificationis Irrealiam nunquam
probandarum Obiectionis tum aliarum Injuriarum facta
quaedabitur Informa latior ~~Ju~~ verificationem prae
missae oppressionis Jd. Proavi Commonstravit
Officio praesenti Concussiones videlicet In ~~Con~~ vertice
Capitis Derasiones Cutis Quinque modicas Item In
Cervice derasiones Cutis binas leves item in gen
na faciei Ptis Sinistrae Derasiones Cutis binas
unum longam alteram breviorem Item sub Auri
Sinistro Derasiones Cutis Tres notabiles Item
in fronte Derasiones Cutis Similiter Tres notabi
les Item Extra Aurim dextram Derasiones Cutis
binas modicas Item ibidem derasionem Cutis nota
bilem item in Gutture derasiones Cutis binas
notabiles pro quibus Concussionibus vel potius
derasionibus Jd. Obducens Supraceros SS. Andream
et felicianum Bogdanskie Inculpavit Incul
patque praesentem Ryman Bogdanskiis

Videatur hoc loco oblata Prorogationis Actus Condmis

in Brr

Bnis mijakowo Jnd SS. Rozniszewski et Swieżyński agitanae ~~prout~~ per Ossm Burgste Cry Plocz factae prout cryste extat Inactis

Videat hoc loco Oblata Prorogationis Actus Condnis in Bnis mijakowo Jnd M. Rozniszewski et S. Swieżyński agitanae per Ossm Cry Plocz Burgste factae prout cryste extat Inactis

Gnus Stanislaus Remiszewski in Cen G. Michaelem Łukowski Maatus est Jdq ex eo Quia Idem Maans Insistendo Decro Judicij Condlis in Fundo Bd Łukoszyno Magna Fa 2da ante Fm S. Margarethae Virginis et Martyris proxa Nimis die Duodecima Mensis Julij Anno Praesenti Inter se Maand ac Maans Centum ab Una et Eundem G. Łukowski tum Eius Centum parte ab Altera prolato ad Actaq Praesenti Fa 2da pridie Fti S. Matthaei Apli scilicet die 20 Mensis 7bris Anno labenti per Oblatam perrecto paratus esset et est Vadium Capitaneale Duplex tum poenam Simplicem Quatuordecim Marcas Pott nienen Quotam Quinquaginta Quatuor Florenos Pott Suprafato Decro Condli sibi Maand adjudicatt et pro die hodierna Solvi injunctt ab Eodem G. Łukowski levare de levatis quietare vel quoniam Idem G. Łukowski licet Praesens in Trno Comparet Eadem Vadia Marcas ac Quotam Superius exaratam

exolvere sibi Maan renitet Idcirco
Maans de Diligentia sui in Levan
dis supraseris Vadijs Marcis ac
Quota Ipsius vero renitentia in exol
vendis Contraventionis Decre ac
Succubitione rigoris poenae Bonis
iterum atque iterum Maat In Continenti
MRGL Valentinus Michalak de
Czerszewo Authus et Juratus palam
vult Quia Ipsi Memoratam Bonis
poenam ex vi Contraventionis
Decro Succubitam ac Eundemmet
G. Łukowski Pallegato Decro Contra
venien esse banitum Scribat Ultra
Juxta Stylum Cancellariae Praesidis
sionem Turricam Superiorem Castri
Praesens Decro supraseris ad explend in punct
explevit. Stanisław Remiszewski vt

Actum in Cro Plocen Fra 4ta pri
die Ffi S. Catharinae V. et Martyris
scilicet die 24. Mensis 9bris A D 1784

S. Joannes Maciewski nre et Ex Comisso S. Mathiae
Wolski in et Cons S. Albertum Mossakowski Dnum tum
LL. Michaelem Leonem Jędrzejczak Joannem Jemczak
et Simonem Adamiak Subditos ~~ne pers~~ maatus Est
Ex eo Quia Jus et quae subditi non solum maan Prtem
nulla Eis Data Occasione per villam Jezewo praeventum
Infestarunt oppresserunt laeserunt postposuerunt ver
Praefatus S. Mossakowski cum L. Michaele in majorem ho
neris maan prtis prostitutionem procedendi Eumque maan
Prtem Procaone Coram actis Praeci paulo Superiori
bus una Cum Obductione cum maan Prtem facta Irrea
libus nunquam deducibilibus punctis repleta honorem
maan prtis Circumscribere praesumpsit Exinde
maan Prtem Injuriare Conantur de Injuriis enda

Itaq

meorum Ceram scriptore Exactis Eliminacione
adj Prozaneg pemis maatus.

Jan Mojerski mpr

M. Petrus Lasocki Vexillifer Lawdensens Petrus Do
cus mi et Cens Judicium Tris Gordinens adjudicatum
ne Cancellarium ibi Joia cens Cancellarium Trun Jud
nen rejta ~~non fiation~~ in mi Jertaemis mi Cri ums Sanctis
Jusjen ecrarum ducis ji recuna ons maatus cui Ex
Eo duia Supraregis Judis Tris Cicbans Gordinens
nen adimplens Legis Stni Cadendiam Judicii Sue
lege. Constituciam ad prierens mi Jz bis Celebran de
bitam publicum Mdam ad attentaenen Causa Jstis
Labitis advenit Judicare ~~ptermicenus~~ per id pe
nas in se traxerunt dezubus super Jis Exhendens
maatus

Piotr Dotyga Lasocki Vexillifer

M. Martinus Radrichi Prefectus Executionum Ministerialium
Pller R.P. Luia Jpne MMM. Cprianum Sowinski Valentinum et
Petrum Rzetkowskie Michaelem Wegrzecki Martinum
Chranowski Xaverium Rubi Joannem Piatkowski
Simonem Kasperski Cujus mis maiestatis Leonem Jerebi
mi Suis vern et Ctnes Petri Elizji Constituti Jmbitis ac
Solenniter ordinat Dans et Conedens Eis Cui Plenam
Plenariam Jacultatem et Omnimodam absolutam potestatem
Causa Suas Judiciarias ~~Sed~~ Omnes et Singulos mi Omni
Judicio vel Officio Rti majoris minoris vel subalterni Jus
quibuscunq; pro Jo et Occasione quar mi Jntervenientium
Stan Ex alterata pro reatu vertat et agitanq; tuendi
defendendi ~~ff~~ movendi processum Jntendendi Jnstituendi
ad finalem Juris Tradum Deducendi Dena Sufficien
endi ac contrarii Jo motiones Jnterponendi Junta
endi attendendi Eventus urgendi ~~Cadem~~ Cedendi
munia vers et Ctnos Petri emerendi debito Re
gistrata ordine peragendi ~~p~~ mittens et mun
dens se Jis Rebus quid quid per Vos Petri Actus
et Constitutum fuerit firme et valide ob
servaturum Ea Lucida pene Ptium in omnium Jude
rum Curatus Vult ac Pleg declarat Pleg Ju
gitq; promisit in fidem

M Radrichi

M. Martinus Radzicki Praefectus Exercituum Rm in et Conq
M. Ciuiuis nnis Łaszewski Praefectus Guardiae Pedestris Rm
~~et~~ Sacrae Rgae mattis et Rei Publicae maatus est
Ex eo Quia dum et quamq Jg M. Łaszewski cum assi
gnaone a ~~[illegible]~~ M. Biernacki Cassiere Gnali
Thesauri Rm ~~non~~ habita ad se maaus advenerit Juxtaq
Eamq assignaonem maaus communicatam Summam
~~pro~~ in vim Contribuonis Jurnalis per Maaus Con
gregatam ~~a Maaus~~ per Jpm praenumeratam a
maaus Perceperit acceptaq pdicta a maaus assigna
tione a Supraro M. Biernacki uti Gnali Cassiere
Quietaonem de ~~Ex~~ Levata per Jpm Summa in rem
maaus procurari declaraverit attamen Minime
praemissis Consideratis non Solum pdictam
Quietaonem sibi maaus transmittere renitetur
et quamq ptensionem ac si non adnumeratae
Summae ad maaus formare praesumit per
pmissaq maaus Injuriare Conat Ideo Maaus
de Injungenda assecuraoni Eius verbali omnimo
da satisfactioneq nec non Diligentia sui in prae
missis qm Solennissime maatur.

M. Radzicki

Suscepta Maao Exprti Companione M. Feliciani Karski
Vice Palatinae Dobrinensis suo et mm Antonij ac Jgna
tij fratrum suor Karskich ~~[illegible]~~ nomine cum M. Hip
politum Dobrski Emiseniae Vinnicensis rne per Jpm Possi
dendo Ba Rspino maaus et absaus haereditaria ab
Annis plus Decem nullo habito ad id a Maaus et
absaus Jure usus et proventus ex Eisdem Bonis per
ceptionis Edificior tam Curialium qm villarum de
~~[illegible]~~ solaonis Borrae ad pdicta Ba Rspino
Spectaus devastaonis Inseminaonum tam hiema
lium qm vernalium deperdionis Subditis per
nimium Eor angarisationem fugae Causaonis
Insuper Scriptor mnlium super varias Quotas
et Summas per Maaus ab Jpno nunqm perceptas

a maaus

a Maag Emunctionis dem non Edita, ut de lege in
terest maag Cione nec facta de Eaq notitia Dem
Cuiusq in Judicio Officij Pæq secum maag rapta
solutionis Summæ per maag ipsi non debitæ
expertari, additionisq ab Eoq Judicio Crac Plocen
ad Tradenda maag Ba procurari p sum ptd
nis per Pmissaq omnia maag et absq in ja
riationis de vindicaone Itaq Suprascriptam præ
tensionem ex fundo Bri Regina pullulaq tum ex
Eisq Bnis deperceptis proventibus ~~domi~~ Colacti
nec non Cassaone quorvis Scriptorum per Maag in
rem Ipsi datorum denique melioraone Dem Judicij
Officij Pæq Summam illiquidam pro re Pfati
M. Dobrski adjudicaq ad extremum nullitate
processus siqui intercessit ac demum irrogaq
p pnemissis pœnis factaq quæ dalit in forma
latior. Feliang Karsky

Videat hoc loco Oblata Traditionis in fundo Bri Niedroi
pro Pte S. Komorowski per Offm Burgrte Crac
Plocen Expeditie provt orgte extat in actis.

Actum in Castro Plocensi Sabbo
post Fm S. Catharinæ Virgi
nis et Martyris pxo scilicet
die 27ma Mensis 9bris A.D. 1784to

Videatur hoc loco Copia Maonis expt
Comparitione Gnosi Joannis Zochowski
suo et G. Casimiri Zochowski Fratris suo
atq Valentini Łoniowski suo et G.
Constantiæ Sychocka Centis suæ nnibus
Cnq Gnosi Onuphrium et Andream Du
pickii ac eorum Matrem ~~tam Judicio~~
~~[illegible] Plocensi [illegible]~~
~~[illegible] Castellanis [illegible] Matter~~
~~Plocensis~~ atq Mcor Josephum Bronisk.

Vice Capitaneum et Equidem nostri Zielinski Notarium Crem Plocen Jdq de Relevatione Decreti Judicij Officij Pcen Inter Eosdem Gnos Duplickie ab una et se Maand ac absent parte ablatera gravaminose prolati Prout Copia Eadem extat in Productis

Videat hoc loco Relatio Extraditam Citationum pro Judicijs Tribunalis Rni Petrikovien ex parte Gnosorum Zochowskich et Leniewskich Cum Gnos Duplickie ac Judicium Crem Plocen tum Magistratum Civitatis Pcen Plocen atq alios per MRGP Albertum Synoradski de Wołowa Authum et Juratum recognita Prout Copia Eadem extat in Productis

Videat hoc loco Oblata visionis Rer vendibilium Infidelis Herzkow

Actum in Crd Plocen Tra 2da ~~[illegible]~~ Pridie Jsti S. Andreae Apli scilicet Die 29na Mensis 9bris A D 1784

Videat hoc loco Oblata visionis Rer vendibilium Infidelis Herzkowicz Judaei Drobiecen propriar in ~~[illegible]~~ Kavigio relictar per MRGP Paulum Wołczewski de Płocko Authum ~~[illegible]~~ decera et subsecra prout Orgse extat Inactis

Suscepta Prvao Exprti Comparione G. Casimiri Bietkowski cum GG. Norbertum Jaroszewski Thomam Smardzewski et Joannam Jaroszewska Invicem Conjugem ~~[illegible]~~ ~~per Jpm~~ Dnus et ~~[illegible]~~ LL. Stanislaum et Joannem ac alios Pfati G. Smardzewski Subditos Crne per Jpm Damnor plurimor in frumentis et Pratis Inventarijs suis Illaonis per Subditos Prvae Oscillatoris fomen

Vaonis

taonis et modis suis a servitijs amotionis per LL.
Stanislaum et Joannem Labsor Thomae et Barba
rae Praeg. Subditor tum Casimiri Inservieng apud se
conservaonis et in fugam Expedionis per SS. Au
tem Smardzewskie Dnos non solum Justitiae de
praefatis Subditis requisitae non administratio
nis ver Praeg. in Domo SS. Jezewskich Com
meraug et nihil mali Eveniri speraug adhito
sibi supraserd S. Jaroszewski Infestaonis Op
pressionis Laesionis postpositionis verbis Judaeug
affectionis Conculcae attentaonis Cinguli in
Praeg. Existeug dislaceraonis tum aliar Injuri
ar facta quae dabit Informalatio

Kazimirz Bielkowski
mp

Suscepta Praeg. Ex pti Comparione S. Simonis Brze
sky suo et famulor suor nne cong S. Valentinum Ra
dwanski nne per Jm circumspectis sui Praeg. famu
lis Curru ex Silvis Br. Blomino Gule lignis Glue
Concectis Impleto domum Praeg. discedeug formatoque
sibi protextu Viae publicae in Campis Br. Star
czewko Supraseni Praeg. famulis obsessionis fa
mulor Praeg. oppressionis Contusionis Cor
rus Praeg. consecationis Praeg. tunc temporis
laesionis postpositionis e Aude metuele
gis transgressionis ac aliar Jn injuriar et
Oppressionum facta quae dabit Informalatio
Szymon Brzeski m.

Actum in Castro Plocensi Ta 4ta
postridie Fti S. Andreae Apli
scilicet die Ama Mens Xbris
A. D. 1784to

Suscepta Protestatio ex pti Compar
tione G. Nicolai Dobrzenecki suo et G. Ca

Catharinae Rogawska Contis suae nuncu
lon. Gg. Casimir. Czachorowski Ratio
ni p. Ipsos Gg. Czachorowski supinvadendo Hortopho
rium sui Prvan. proprium Nlli Agni
tis Cybulska sui Prvan. Famulisse
servitor. insiquen. Annum nulla
di Causa interdictionis sui Prvantis
tunc temporis nulla de Causa in
fistationis aggravationis in duel
lum lege publica vetitum provocatio
nis ita p. grandis baculi puellor.
sui Prvan. proprior. in hortopho
rio existen. vix vita non priva
tionis Porcelli Unius ac sup. Jeti
ferae Nullis in Damnis Concussio
nis Procellor. nam tempore amittere
Causationis Alior. Famulor. a ser
vitys sibi Prvan. avocationis Da
mnor. plurimor. in frumentis et
Pratis Inventarijs sup. Mationis
sui Prvan. et absen. Contis saepe
saepius Laesionis diffamationis
Improbabilium Obiectionis Proti
stationis sua coram Actis p. Con
paulo superioribus facta Nihil
veritatis in se Complectens sui
Prvan. et absen. Contis Circum
scriptionis ac aliar. Injuriar.
et p. tensionum facta quae dabi
tur in forma Latior. et Martinum
Koskowski Mikołay Dobrzniecki. et

MRSP. Andreas Gralczyk de Trzepowo authus et
Juratus palam nit Quia Jme habitis secum NN Tho
ma Pęszyński et Thoma seu alterius nominis
Kolczyński in Evidentius Testimonium sibi exhibit
Ex requisitione Offa. Prlis Rndmi Joannis Pauli

Juxta

Jaxa Bykowski Canonicus Cathedralis Plocensis et Illustrissimi Capituli Cathedralis Plocensis Causarum procuratoris fuit in Bonis Biskupice Die hesterna actum hunc praecedente et Illustrissimi Condescendens Truncos ab arboribus Betuleis Crassis ad Edificandum valentes per Subditos de Bonis Kłaki et Witosławice excisis Vigniti Duos vidit et debite Compexit de quo praesentem Jus Mlis fecit Relationem

Officium praesens Crac. Capituli Plocensis apud S. Franciscum de Bonis Rogocino Subditum in vertice Capitis Concussum Cum pertrusione cutis notabile Intumefactum Item in Occipite Capitis Concussum similiter cum pertrusione Cutis notabile vidit et debite compexit pro quibus Concussionibus per Officium praesentis Jus Obducens in assa S. Thomae Pszyński Bonorum Rogocina Economi Subditos de Bonis Kłaki et Witosławice ad praesens de nominibus Ignotos postquam innotuerint Specificandum inculpavit Inculpatus praesentem.

P. Franciszek rt.

Tomasz Pszyński rt.

Suscepta Maiestatis Exprimi Comparione S. Thomae Pszyński coram S. Martinum Pszyński rne per ipsum Quotae Centum Septuaginta f. P. Decem Cendrli in fundo Bonorum Zgłenice Parva Jure se Maiestatis ex una et Jure parte ex altera prolato pro re Maiestatis in beneficiorum proventuum ex Sorte Bonorum praedictorum Zgłenice per Jurisdictionem perceptis adjudicatae non Exolutionis Exinde Eius Decem Contraventionis facta quaedam Inferma latur. Tomasz Pszyński rt.

Videatur hoc loco Relatio Extraditae Citationis pro Judicio Crac. Zaczerniczen ex parte G. Joannis Olszewski Cons.

M. Antonium Wessel Dapiferidam
Supremum p. MKGP Benedictum Zem
blik Authm. et Juratt recognita Pro
ut Copia Eadem extat in Productis

Suscepta Mao ex prli Comparitione
G. Stanislai Wołowski suo et Gsor
Emanuelis Parentis et Fabiani Fra
tris Wołowskich suor nne Cons
G. Antonium Rostkowski ratione
per Ipsum Summae Quatuor
Aureor Hungaricatt per olim
G. Thomam Rostkowski Ipsius
Parentem ab olim Gsi Catha
rina Pdicti Maan Parentis
Conte Jam sui Maan Matre
et Marianna olim G. Chełsto
wski Conte Jam vero sui Maan
Amitta Sterilibus fatis decessa
Mutuo Contractae ad Multipli
ces Maan requisitiones persol
vere non Curationis Exinde Maan
et Absens Inpriationis de Cupis
Summae Vindicatione facta quae
dabitur in forma Latior.
Stanisław Wołowski rt

Suscepta Mao ex prli Compari
tione Gsi Stanislai Wołowski
nne et ex speciali Commisso G.
Emanuelis Wołowski Parentis
sui Cons Gnm Adamum Kamin
ski ratione per Ipsum Agror
Certorum super Bonis Socho
cino Litt ad Pdictum Maantis

Parentem Jure hereditario spectan
Nullo habito Jure ab Annis Quin
decem Violenti modo in Possessio
nem sui Apprehensionis Usus
Fructus et Proventus ex Eiusd. Agris
Nulliter perceptionis Silvae sup
pdictis Benis Sochocino existen
ad Eundem Maanum Parentem spe
stan per Continuam Eiusd. exci
sionem ac Vicinis excindere per
Missionem Supine devastatio
nis Exinde pdicti Maanum Absen
Parentis damnificationis ac
Aliae Injuriae et ptensionum
facta quae dabit in forma Latior.
Stanisław Wołowski st

Suscepta Maae Expli Comparione S. Stani
slaj Wołowski mne et Ex Comisso S. Simonis Chy
czewski Pricigniski Conq. S. Joannem Zgze
nicki mne per Jm Quotae Duodecim aureos
Lungo absen S. Chyczewski propriae per me
dictt S. Zgzenicki de manibus maanum mutuo
acceptae Exolvere non Curaonis de Cuius
Quoto Cumpcisione vindicaone facta quae da
bit Inferma latior. Stanisław Wołowski st

Suscepta Maae Expli Comparione S. Stanislaj
Wołowski Conq. S. Martinum Sochocki mne per
Jm Quotae Nonaginta f. P. per Jm a maanum
ab annis Quatuor mutuo contractae nolle Exo
lvonis de Cuius Quotae Cumpcisione vin
dicaone facta quae dabit Inferma latior
Stanisław Wołowski st.

M. R. S. P. Valentinus Michalak de Cierszewo Au-
thus et Jurat. palam rit se habitis secum NN.
Josepho Gawarecki et Andrea Szymanowski
in Evidentiis Testimonium sibi adhibit. Ex Re-
quisitione Offsa Nlis ac Splis Antonij Sikorski
Civitatis Sacrae Regiae Mattis Plocensis Proconsu-
lis ac Totius Ejusdem Civitatis magistratus et
Communitatis in Bnis Łoniewo die hodierna
In Actu Contenta fuisse et Illis N. Casimir Zo-
chowski per Decretum Judicij Officij Praedicti Sup-
pliciari mandatum per S. vero Onuphrium Du-
plicki sub Custodiam Requirendum per rectum
per rationem Interdictae praefati N. Zochowski per
~~Trium~~ maionem coram actis praedicti per S.
~~Joannem~~ Franciscum Zochowski suo et praefati N. Casi-
mir Zochowski ac S. Valentini Łoniewski
de Relevatione praedicti Decreti factam ac Trium
Ex parte praedicti SS. Zochowskich pro Jure
Tribunali Rmi Petricoviensis editum Executionis
ad Bna praedicta Łoniewo revexisse et ad
manus SS. Duplickich ob S. Hilarij Dupli-
cki Interempti sanguinem vindicandum Tradi-
disse tunc Quotam Quinque aureorum hungr.
et grossorum Novemdecem Pol. ex majori Quota
per S. Onuphrium Duplicki in Custodiam
et victum ac alias necessitates praedicti N. Zo-
chowski Requirendum Proconsuli data restantem
Eius S. Duplicki reddisse de quo Eius praesens
Relatio.

Actum in Cro Plocensi Fra 5ta post
Jm S. Andreae Apli proxa scilicet
die 2da Mensis Decembris A. D. 1784.

Videatur hoc loco mandato capituli Comparitione S. Cle-
mentis Janowski idque de Relevatione Melioratione
Decreti Judicij Officij praedicti die 8va Mensis
Qlris ad Currendum Jm SS. Antonium Rudowski

et

et Conegondim Strachocka Coniuges ex una et se maave
Parte ex altera non nisi ex Inquisitionibus per Eosdem BB.
Rudowskie Eductis prolati Extradionem L. Petrae ac so
lutionem pienae Duplicis Quatuordecem Marcarum Pol. deman
dauit facta prout Copia furius sonans extat Inproductis

Actum in Castro Plocensi Fa 6ta
post Fm. S. Andreae Apostoli
Pxa scilicet die 3tia Mensis
Xbris A. D. 1784to

MRGP. Petrus Przybyłowicz de Błę
dziewo Authus et Juratt palam vocat
Quia Ipse habitis secum WW. Alber
to Biderski et Ejusdem nnis Mat
ciewski Gratia in Evidentiam Testi
monium sub adhibitis ex requisitio
ne Offa M. Josephi Calassanty
Kampenhausen Capitanei de
Sielicen fuit in Benis Miłob
dzyno Fa 2da pridie Fti in Actu
Contenti Anno Pcen et ibidem Con
descendens apud Mnos Ignatium
Wenda Camerarium Granitialem
Plocen et Rosaliam de Rudowskie
Invicem Conjuges Res Mobiles Va
ria in forma et specie existentes tum
Argenteria tam Ejusdem requirentis
propria quam G. Lenni Gorski
B. Praedecin similiter propria
et Eundem G. Gorski apud Petrum Mnos
Wendy Conjuges opignorata per
nit Arestavit et de detentione
ad decisionem instituendae Causae
meruit de quo Pcen Sdi Mbi fecit Relationem

Suscepta Protestatio ex prte Comparitio
G. Josephi Czachowski nmi et ex spe
ciali Commisso M. Josephi Cala
santy Kampenhausen Capitanei de
Sieleczny atq WW Alberti Bidorski et
Ejusdem nmi Malczewski tum Mlis Rmi
Gnalis Provid. Petri Przybytowicz
de Bledzewo Authi et Jurati Conv. M.
Ignatium Wenda Camerarium Gra
nitialem Plocen. Bo Mitobidzyno
Tenutarium Possessorem rationi
per Ipsum Supraseriorum Mlium Bi
dorski et Malczewski tum Mlis
Przybytowicz pro Impositione Ar
esti super rebus Mblibus in Bo
nis Jatis Mitobidzyno existen
apud eundem M. Wenda et ejus
Contem per G. Leonem Gorski re
lictis ex requisitione suprascripti
M. Kampenhausen Capitanei
de Sieleczny ad Bona supradicta
Mitobidzyno advenientium Nul
la vel minima habita Occasione
infestationis laesionis Mlis Mal
czewski tum Mlis maximopere
Concussionis Colaphisationis
Crinum e Capite evulsionis
per eidem Contra leges Rmi proces
sionis poenarumque in se tractionis
ac aliarum Injuriarum et oppressionum
facta quae dabit in forma Latior

Jozef Czachowski mpp

Suscepta Protestatio ex prte Comparitio
ne G. Antonij Strupczewski suo et
Gnae Catharinae Ponczenska Contis suae

atq L. Eve Ancillae Famulantis atq
Alior nnē Conq Gsōs Mathiam Kisie
lewski et Mariannam Paprocka In
vicem Conjugis rationi per Ipsos
sumpto Contra se Prōan ac Absen
Contem injusto Odio Domus Pro
testanq propriae Multoties violen
ti modo superaggressionis super
aggrediendo rixarū et Contentionum
Nulliter excitationis nam autem
recenter tam sui Prōanq quam
Absenq Contis iniquae Laesionis
diffamationis honoris dene
grationis Obiecti nunquam
probabilis supraserae Absenq Con
serti indebiti Obiectionis supra
scriptae L. Eve Ancillae per eumdē
G. Kisielewski nulla ex rnē ba
culo Concussionis Contusionis
exinde Conq Legis Rnē processio
nis ac aliarū Injuriarū et Incon
venientiarū facta quae dabitur
in forma Latior
Antoni Strupczewski rt

Actum in Cro Plocensi Fra 2da
post Fm S. Andreae apli proxaduli
et Die Sexta Mensis 10bris A.D. 1784

Suscepta Prōao Exprli Comparione SS. Josephi
Machczynski et Josephati Paprocki Sortium Bo
Strupczewa praesentis conq ~~[illegible]~~ Reli
ctas ad SS. Valentini et Francisci Krzyżanowski
Contes viduas et S. Casimirum Miłodroski Same
ranq Frem Plocen Dnes tum N. Cuiusvis mnis
et Cognominis Pfati S. Miłodroski administratorem

nec non L. Paulum Olewniczak Subditum denique
accuris mris et Cognominis Silvar ad Bna Bru-
dzenie Strupczewo et Gorzechowo spectanc indivise
Custodem rne per ipsi et quia praefatum L. Pau-
lum suor Proavae die 17ma mensis 9bris Ao Cur-
rentis ad Silvam praedictam indivisam ad se Proavae
uti Sortium Bn Strupczewa et Gorzechowa po-
sessores spectanc pedester advenienc nulla habi-
ta rne Infestaonis securis Intercipere conatio-
nis Proavae S. Machczynski pro pectore et Capil-
lis arrepti Concutere attentaonis Concussionum
Inquisione probandar Inflictionis per S. vero Mito-
droski Sumpta de his notitia adhibitis sibi LL.
Josepho Lubasiak Antonio atq Supraseris Pau-
lo et Silvar Custore cum Bombardis ad praedicta
Silvam accurrenc Proavae quaestionis et omi-
no Concutere conationis. deni posteriori tem-
pore Proavae S. Paprocki ad Eamc Silvam deve-
nienc per Supraseripta Administratorem et Silvar
Custodem nulla data Eis Occasione Oppressio-
nis per N. Administratorem inprimis ac post
per Silvar Custodem ex Bombardis ad Proavae
directis, ni fallerent Explodere attentaonis
per Dnos praemissor ausuum suis Inservienc
et Subditis non vituperaonis tum aliar Injuriar
Facta quaedam ab iis Informatione.

Jozef Machczynski
Josefat Paprocki ll.

Offm praesens Crevae Capit Plocen ad Oblationem S. Fran-
ciscae de Chadzynskie old S. Lucae Gutkowski Reli-
ctae Contis viduae Regestrum rer mobilium Inventa-
rior Totius Supellectilis domesticae fatis old

memorat

memorati Offerey, manu deselicet Consorum per se
Offerey, subscriptum repraesentatum, ad acticandum, ad eg. pre
sens, in ipso hanc, die pejus p. Xenie sequens Regestr. Rzeczy
y Inwentarzow po Smierci J.P.a Lubasza Sudkowskie
go Jmp. Pana Hauptmana Dobrzyńskich mężá pierwsza
tych na Grunie dobr Sitkowa przez J.P. Franciszka
Skadowskiego, między wzaiemnego J.P. Sitkowskiego
poprzedzaią małżonkę Dnia 22. p. grudnia Roku 1703.
Spisany. Sulmie. Dlia Sulina Niebieskiego kuczbaca
pedzyda pretarta zaborg wiedano złot. 12 gr. 15 Ktk
Zupan Granatowego Sulina dany dziadowi Zupan Nie
bieskiego Sulina za Bar Farny Kamionow Kapitan Sta
rym Wielkim a Białym Baranhem Sp. Dnia
Lucznie Zte Kozuel Kniaznych 4. Tych Jedna Dziadowi
dane Rutow tych pare iedna pierzyna iedna ryo
wtoka pedzpek 3. Stalli Drewniane Dryban faska
dho pekowiedro Ziarna z wrzeciem Zakamym wrzą
ta przez Jelmy P.P. Pauerbow Farba d pierzu Skyn
low dwie zabranych Stepka d Sok. zabrana Stepe
bez Stapena zabrana Kiotka d kapuety wiella za
brana Kiotka mała Sokowek dwie zabrane Krepo
to zabrane Talerzow Drewnianych dwa Misek Po
dziewanych 2. Lyzek Drewnianych 4. Stol Maty na
Stalugach zabrany, Kiilow wielkie prostc dwie za
brane Banyka mała d Gorzałki Sadek d piwa
Zabrany Awtekow Drewnianych 2. Kob Jeden d
heni zabrany Opatka zabrana przez Pauerbow
wiertki dwa tych Jeden przez Pauerbow zabrany
Stomianek d Zaboia dy pania Siedm tych 5. zabra
no Spraw Gospodarskich Wsi nowo obowany d
Ktorego koło przednie ultradicem Pauerbo wrieli
Pluzyca z Zelazami y Jarzmem Pauerbowie wrieli
Brona para iedna Pauerbowie wrieli widły Drewnia
ne d Gnoiu Lopata d wania Pauerbowie wrieli
zabrali Sowa ze Stalnica Pauerbowie zabrali
Zydrabow 2. Pauerbowie zabrali Koorkow tych 3.
tych dwa przez Pauerbow wrieta Stary
wania Pauerbowie wrieli Reze pania wzy p
dzierbowie wrieli uderzka rzemianna wrieta

Urdzenica Żabaż wrzęda kulbaka wrzęda Grabie wrz
te kosa od Trawy wrzęta Sierp Jeden wrzęty Li
ściera Jedna wrzęda kosty Żelazne Jedne wrzęte Du
to Jedne wrzęte Sudełkow rożnych 2. złych Jeden wrzę
ty Babka z mtorek do Lepienia kiery wrzęto Babk
Rydel Siekacz obuszty Staciwy y Siekiera Jed
da Rydło Wołow roboczych para 1. Zabrana
krow dwie Dojnych Jedna Stara Druga mtoda złych
Jedna zabrana Jałowek trzy Jałowic niedoro
nych 2. złych Siedm zabrano Klacz gniada lat 9.
maiąca niebna zabrana Lemie wrzęte pre
Pawerbowe wrzęprzew Dwa Jałowic 2. Swinia Pa
sna 1. prosiąkow jedenaście 2. prosiąt 10
amiast. Zboże wSkarnie Żyta Cw. 1. Gryki kor
cy 2. C 2. tey liscy pawerzboure wzięli Jęczmie
cy 2. C 2. tey liscy pawerzboure wzięli Bre
nia kor 1. C 1. tey ko. 1. Pawerzboure wzięli Pe
nicy ko. 1. C 3. z tey C 2. pawerzboure wzięli Pe
szenicy 3. Rzepnicy wzięli 1. Groch wzięli 3.
Ziemniaki wzięli 2. Plewy dwie Stomiankii Pawerzbo
ure zabrali zgoła nic plewnia jedna z tego
Zboża Pawerzboure zabrali w Snopie Żyta
w Snopach w Stodole warsztow 3. Jarzin Snop 3.
Jęczmienia w Snopach z Skibanego niewiem
ile może być ziarna w tym Skibanego na Chlewku
y w Stodole per S. to wszystko Zboże w Snopie
y siano Pawerzboure zabrali. a to Jedne małe
Pieniędzy żadnych niemy to porodzonych prze
Jednego Złotego złp. Ktorego Cesarz ia groszy
20. wydałem złotych 13. za ktore wezmą wdowa
Zydowi Smedawą wzięte na pochowanie ciała
Dwanne y mpre dzieci te wydałem franciszka
z tego dzieci Ich Sądownika zgoła trzymaney
Sąd Ziemski grodzki regestr ni a da me
niedia Insze Sprawy Cale oppressa zapisa
ne w Xiędze Rozetki Pawerzbowey Sądowey Ko
pcie od Immaginew Narodzenia Chrystusa Pana

flexis genibus apposito in Cruce Duobus Di-
gitis ~~pro~~ Rotha per Ostm Pdem Ei deprompta
Pstitit. Deo et Sancta passione Jpi in Pmissis
adjuvante, cujus vero Eiusdem Regestri Pdi-
cta Offerens denuo ad recepit. Et prout hoc
Regestrum realiter Conscripsit et Nihil Jn
prejudicium Lucen. ob Sui mariti cessavit
Franciszka z Chędzyńskich Gudkowska.

NS. Videatur hoc loco Maad Exmli Companione S. Leonis
Gorski P. Predecessoris cum M. Calasantium Kampen-
hauzen Capitaneis Sieradzensis in Circum stantijs facta
prout Copia extat in productis.

Leon Lewald Gorski

NS Suscepta Maao Exmli Companione S. Alexandri Sławin-
ski Conc. S. Albertum Ostrzykowski rne per ipsum nec ses-
sionis Turnice Castri Pdcae superioris Condni Decro in
fundo Brs Sadkowo maior Die 11ma Mensis Octobris
ad Currens Jnsi se in aaue ex una et Jn parte exaltera
prolato actisque Pdcae Die Octava Mensis 9bris ao
labens oblatuato Eiusdem S. Ostrzykowski ad explenda in
unctae expletionis nec etiam penar ac Quotar
videlicet Vadij Capitalis Duplicis tum Quotae Trigin-
ta Sex f.P. In vim Taxae vulnerum provenientes denique
Summae Centum f.P. pro Pretensionibus debitae Jnnu-
per poenae Duplicis in Sublaonem Condemnaonum
atque Luitae Simplicis Quatuordecem Marcar Pot.
Decro Supraexarato sibi Maaue adjudicatur Exol-
vere Curaonis exinde Eiusdem Decro Contraventionis
ac rigoris poenae Bnis Succubionis facta gaue
dabit Jnformatatem In Continenti MRS P. ~~Valenti-~~
~~num Michalski~~ Kamieniecki de ~~Cierszewo~~ Kamieniecki Authus et Juratus palam
rit Quia Jnae memorato Bnis poenam ex Contra-
ventionis Decro succubito ac Jnmet S. Ostrzykowski
Pdcae in Tmdis pareus Pallegatos Decro Contraventionis Ipse Ba-
nitum Sen. Bat. Juxta Stylum Cancellariae.

Alexander Sławin-
ski

Suscepta Maao Ex pti Comparione S. Antonij Rudowski
cons. S. Clementem Janowski rne per Jpm L. Petre de
Bnis Ciecierski subditae aufugae in Bnis Lutomi
rzyno Eiusdem S. Janowski possessioni subiectis Existens
Decro Judicij Officij Pcus Die Octava Mensis 9bris Ao
Currens Jnr se Maaus et Maaus Contem ex una et Jpm
Parte ex altera lato extraditae demandatae non Extra
dionis Jmuper poenae Duplicis Quatuordecem
Marcar Polo Decro Supraexarato in bonificaonem Ca
rentiae labor adjudicatae non Exolvonis Exinde me
morato Decro Contraventionis ac rigoris poenae Bnis
Succubionis Facta quae dabitur Jnfermalatio In
Continenti MDSP Petrus Kamieniecki Kamionki de ~~Cierpiew~~
Authus et Juratus palam rit Quia Jpse memoratam
Bnis poenam ex Contraventionis Decro Succubit
ac Jpmet S. Janowski Pcus in Trnd dispareus
pallegatoq Contraveniens Esse Banitum scribat
Juxta Stylum Cancellariae
Antoni Rudowski A.

Suscepta Maao Ex pti Comparione S. Elisabe
this de Wołoczewskie ultimi nuptus olim Nicodemi
Myśliborski R. C. Viduae cons. S. Joannem Korzyb
ski rne per Jpm Quotae Viginti Quatuor F.P.
Decro Judicij Officij Pcus Die Octava Mensis 9bris
Ao Currens Jnr se Maaus ex una et Jpm Parte ex
altera lato Cum poena Victa Trium Marcar Polo ad
judicatae non Exolvonis Exinde Eius Decro Contra
ventionis ac rigoris poenae Bnis Succubionis Fa
cta quae dabitur Jnfermalatio In Continenti MDSP
Petrus Kamieniecki de Kamionki Authus et Jurat
palam rit Quia Jpse memorat Bnis poenam
ex Contraventionis Decro Succubit ac Jpmet
S. Korzybski Pcus in Trnd dispareus pallegatoq
Decro Contraveniens Esse Banitum scribat Juxta Stylum
Cancellariae Elżbieta z Wołoczewskich Myśliborskiej

NS. Officium praesens Crac. Capitt. Plocen. ad Oblationem
S. Josephi Zakrzewski Prorogationem Actus Conde
scensionis inter Ptes Inferius exaramen hic
Plocie agitamen per Offm Camte Trne Plocen.
factum et subscriptum reproducendum ad Acticamen actisq
praesentibus ingrossamen suscepit in tenore sequen. Offm
Camniatus Trne Plocen. Infrascriptum Trnum Con
descensionis mente Decri Judicij Trnis Plocen.
Inter MM. Dębowskie Moszyńskie Gadomski
Chamski ac alios litigantes ad praesens in Plocko
Emanati Avisatione ad Curiam die 12. 8bris Indicipre
Datuata et Actis Trnis Plocen. Ibidem Oblatua
ta et die 6ta Mensis et Anni Curiae in Eodem oppi
do Płock determinatum obstante Legalita
te Officij sui ad Diem 16. Mensis et Anni
praesentis prorogat limitat ac di fert Concer
vandum Trnum Ptibus in Decretum Intravenientibus
ac ad illius suo Coram Officio aut alio Inde
creto expresso in Eodem oppido Płock Compa
rendi paratis peremptorium Prorogationis
praesentis ligere Datum in Jurisprudentia die 3. mensis
10bris A.D. 1784. Petrus Rudowski Camnicus
Trnis Plocen. manu propria post Convigenie
praesentis prorogationis Inacta praesentis Ingros
sationem Cryste Eiusdem Jus Officium denuo
ad se recepit Josef Zakrzewski etc.

Suscepta Mandato Ex parte Comparitione S. Alberti Ostrzy
kowski Sortis Pr. Sathowo maior heredis cum
S. Alexandrum Stawiński rne per Jpm Jure Tra
ditorio Sortem maiorem hereditatis possidendo Edifi
cior supine desolationis Inseminationum hiema
lium et Vernalium deperditionis et Non rese mi
nationis Inventarior etiam Traditione Jpsi non
perfector nonnullor in usum sui Conversionis
caevolatilium domesticor

alieri vero dispersionis Rer tam Mobilium quam ad Rem Economicam spectantes similiter sub Jus Traditorum non intrans nescitur ubinam Conversionis perinde maiorem injuriaonis de quar pretensionum vindicaone facta quedabit Informa latior

Woyciech Ostrzykowski

Actum in Castro Plocensi Fa 3tia post Fm S. Andreae Apli pa sulicet die 7ma Mensis Decembris A D 1784to

Videatur hoc loco Relatio Extraditae Citationis pro Judicii Crim Juris vladislaviensis ex parte Petri Andreae Sulinski Cancellarii Cathedralis Vladislaviensis et G. Kaczynski Cons Jm Ignatium Kulpinski et M. Ejusd Mathaeum Zbierski de Villa Stupy Authum et Juratt recognita Prout Copia extat in Actis sub potius Producta

Suscepta Maad Ex prti Comparione M. Caroli Sokolnicki Tribunicis Plocensis Bonor Kozolina heredis Cons MM. Josephum Ubysz praefectum Exercituum Rni heredem et Theodor Sokolnicki Tribunicis Plocensis vigore Juri um suor pressorem praedictor Br Kozolino ante actos rne per Jm Documentor ad Dicta Bona Kozolino spectantes granitiesq Eorum Br Elucidans sibi maiorem uti moderno heredi Extradere non Cu raonis de quor Documentor injurigenda Extra dione facta quedabit Informa latior

Carolus Sokolnicki mpp

Actum in Cro Plocensi Fa 5ta Jnfrno Ft Immaculatae Conceptionis Gomariae sulicet die Nona Mensis Decembris Anno Dni 1784.

Ex Co Parada ns Suscepta maad Ex prti Comparione M. Ignatij Gostkowski Thesaurarius Bradaviensis mne et Ex Comissio

M.M.

Mcor Joannis Bromirski Vexilliferi Plocen. et Constan
tiae de Mostowskie Juicem Congum Bnr Gnoyno cum atti
nen. heredum atq. S. Joannis Ulinski Eorq. Bnr Tenuta
rij possessoris tum N.N. Floriani Rybicki et Laurentij
Czachorowski famulor. cum S. Stanislaum Kowalewski
Bnr Petrykozy et Sortium In Bnis Gnoienko possesso
rem Dnum atq. Cuiusvis mris Olszewski famu
lum nec non LL. Remigium Martinum Thomam
Parentem Josephum filium et Joannem Nawotki Jo
annem Stopinski Oscillatorem de Bnis Gnoienko Sub
ditos mae per Jpr et quidq. per SS. Kowalewskie
varijs Tmis ~~[illegible]~~ varijs prmis praecipue ad Judm
Trbe Zawskna institutis Bnr maae Pltium he
redit. aggravaonis Eorq. maae Pltium una
Editacione multifarijs actoratibus indebite
Excogitatis processuaonis Jnsertionum nonnullar
per Nonsunt declaraonis insuper per Subditos
SS. Kowalewskich valli Granitialis Evidentis
versus agros transversales Ba Gnoyno a Bnis
Gnoienko dislimitaq. evaraonis violentiar va
riar peractionis de Extendenda staq. penalitate
mente Legis, super quo interent ac subsequenq.
dislimitaone maat. salvis de Jure Salvaonis

Ignacy Gostkowski

Actum in Cro Plocensi Ta Sexta
post Fm Jmmaculatae Conce
ptionis JVMariae pxa scilicet
die 10ma Mensis Xbris A.D. 1784to

Videatur hoc loco Copia Maoris ex
pli Compaoni G. Joannis Wiedro
wski B.W. Plocen. Jdq. respectu Tra
ditionis in Bonis Gradzanowo
Ecclesiastica Possessioni obliga
toriae G. Pauli Wołowski Subi
ctis pro re Illrae Admodum Rndi
Bernardi Rudnicki Ecclesiae Gra
dzanoviensis Praepositi per dum

G Wołowski peragi non permissio
nis Prout Copia Eadem extat in Productis

Joannes Niedroski BLP mpp

Videatur hoc loco oblata Supersis
sionis ab Actu Executoriali in Bo
nis Gradzanowo Ecclesiastica ex
pedito Officium B. P. Locum
factae manuq Episcopi Officij Bur
grabialis subscriptae Prout Copia
le Episcopi extat in Actis

Suscepta Mao ex prti Comparitione Gsi
Adami Swiezienski Conq M. Igna
tium Rosciszewski Pocillatoridam
Raciqsien Filij de Nullitate ac Cas
satione Contractus Certi Intuitu
dimissionis Sortium Bonorum
Mijakowo Maanq hereditariam
per Eundem Mcum Rosciszewski
in Membrana Nuda per Maan
subscripta et in bona fiducia
Ipsi tributa cum summa in ju
ria Maanq Conscripti Ultate
nus ex rationibus futuro in Trno
Trni exprimendis subsistere non
valentis facta quae dabitur in
forma Latior adhaerendo Maonem
Anteriori coram Actis Exsenq per
Maan Interpositae

Adam Swiezynski

Suscepta Mao ex prti Comparitione
M. Thomae Rosciszewski Pocillato
ridae Raciqsien nne et ex Spli
Commisso M. Ignatij Rosciszewski

Pocillator. de Sacrificio Jdq. de Mi
lioratione Decr. Condrli in Fundo
Bd. Mijakowo die 3tia Mensis et
Anni Currentis Inter G. Adamum
Swiezinski ab Una et Sui Maiorem
Principalem parte ab Altera
per Offm. B. Plocen. Summo
Cum Gravamine prolati fa
cta quae post Subsecutam per Ill.
Offm. Condrli Ejusdem Decreti ad
Acta Praesentem Oblatam dabitur
Latur ad Acta.

Thomas Rosciszewski
Ppia.

Actum in Cpo Plocen. Tra Ldi
post Jm Immaculatae Conceptio
nis Gomanae proxa scilicet die
13 mensis Xbris A.D. 1784.

Suscepta Maad. Exprti Companione S. Bonifacij
Malawski cum SS. Valentinum Starczewski et
Agnethem Malawska Invicem Conjuges me per Jm pe
ne Simplicis Quatuordecim Marcar. Pol. Decrs Judi
cij Officij Praesentis die 8va Mensis 9bris ad Currentis
Jm se Maaue ex una et Jm parte ex altera pro
lato sibi maaue adjudicatae non Exolutionis Jmu
per Rer. indeliat. Pulvinarior. Duor. Zepetis Sin
donis ac Panni vulgo Kuczbaie Eodem Decro
maaue extradi mandator. non restitutionis exinde
Pdicto Decrs Contraventionis ac rigoris poenae
Bnis Succubionis Gastaquedabit Informa latiori
Jn continenti M. R. P. Paulus Wołczewski de Plo
cko Authus et Jurato palam nit Quia Jpse me
morato Bnis Exci Contraventionis Decrs Succu
bitae Jnmet SS. Starczewskie Praesentes in Jmdi
sparae Pallegatoq. Decrs Contraventionis Esse Bani
tos Lenibaq. Justa Stylus Carnellanae

Bonifacy Malawski et.

Actum in Cro Plocen. Fa 3tia post Fm Immaculatae Conceptionis G. V. Mariae pa sedicit die 14ta Mensis Xbris A. D. 1784to

MRGP. Andreas Lossy de Kossobudy Aulhus et Jurat Palam vocat Quem Ipse habetis secum WW. Benedicto Krassewski et Stephano Kerenkiewicz Gratia Evidentiori Testimonij sibi adscribitis ex requisitione officiosa Mci Chrisostomi Zielinski Vices Regentis Trris et Burgrabij Crenz Plocen. fuit in Bonis Kosciesrody die 29 Mensis 9bris Anno Praesenti et ibidem Condescendens Li Jacobum Obsequia apud G. Stanislaum Lesiecki Cordis Bri Tenutarium Possessorem Mediastini Obeuntem apud Solitum G. Lesiecki ex rebus futuro in Trno ex premendo Provenit arestavit et de detentione ad decisionem instituendae Causae monuit de quo Praesentibus Mihi fecit Relationem

Suscepta Mao ex parte Comparitione Gsi Raphaelis Kollewski suo et Gsae Antoninae de Malissewskie Centis suae nnae Anj G. Franciscum Chudzinski ratione per Ipsum Summae Trecentorum Quinque Florenorum Grossorum Viginti Quinque Polonorum Decro Condti in Fundo Bri Gosciejno Gerni Fa 5ta in Crno Fti S. Laurentij Martyris

scilicet die Undecima Mensis Augusti
Anno 1774to inter olim Gnum Stan-
islaum Malisiewski sterilibus satis
decessum Praedictae Maiorum Contis
Fratrem Germanum tum eundem Ma-
nifestantem Contem absque protestatione in
Virginali Statu extant ab una Atque eun-
dem Gnum Chudziewski ac alios par-
te ab altera prolato Actisque Irribus
Plocensis in Bilsko die 3tia Mensis
Octobris Anno eodem Oblatuato supra
sero olim G. Stanislao Malisie-
wski Sterili Praedictae Maiorum Contis
Fratri agnitae et ad repetendum
eodem Decreto Indigitatae supraseram
Maiorum Contem Jure successivo
respicientem persolvere non curatio-
nis Exemplo Maiorum ac absque Contis
damnificationis de Cujus Sum-
mae Vindicatione facta quae debe-
tur in forma Latior.
Rafał Kotlewski rt

Actum in Castro Plocensi Fa-
Quarta Ante Fm S. Thomae
Apostoli proxa scilicet die 15
Mensis Xbris A D. 1784to

Suscepta Protestatio ex parte Compari-
tionis G. Andreae Strzeszewski Con-
G. G. Stanislaum Parentem et Qui-
dem nnis Felicium Zbyszynskie
ratione per Ipsos non recenter exi-
stendo secum Protestante in una
Compage Nulla ex ratione Pro-
testantis infestationis aggravatio-
nis Pugnis Multoties ac graviter

Concussionis Contusionis Concussio
num inferius specificandam infli
ctionis tunc tempore ac saepe
numero Protestans unique laesio
nis diffamationis honoris pro
stitutionis exinde Metae Legis
transgressionis ac aliam Injuriam
et Inconvenientiam facta quae dab
tur in forma Latior In Verifica
tionem Premissae Oppressionis Id
Provans Commenstravit Officio
Praesens Concussiones suas videli
cet in Cornu Capitis dextro dera
sum Cutis Longum ad Cruorem
Item in Occipite Concussum Ma
gnum latum cum derasionibus
Cutis tribus Notabilibus ad Cruo
rem Item in Cornu frontis Sini
stro Concussum latum livedi
nosum cum deraptione Cutis
longa Sanguinolenta Item super
cilio Superiori Oculi Sinistri
Deraptionem Cutis Notabilem
ad Cruorem Item in Naso Dera
sum Cutis Magnum ad Cruorem
Item in Gutture derasiones Cutis
Octo leves pro quibus Concussio
nibus aliisque Violentiis sibi illa
tis Id Obducens Supraseros
Gnes Zbyszynski Parentem et
Filium inculpavit inculpatque Praesens
Andrzey Strzeszewski Ut

Suscepta Maad Exprti Comparione S. Mathiae Kowa
lewski sortis Br. Bronow Kmiecie Obligatorij
possessori cong. M. Josephum Lempicki Vice Regen
tem Crac. Plocz. Eiusq. Sortis in Obligaone apud
maaq. Existaq. Jurisqueritorem rne per Jpn. Sum
me novem Millium flor. Pol. in Obligaonem prae
dictae Sortis Expositae persolvere non Curatio
nis de Cuius Summae vindicaone Jam vero
praefatae Sortis impressionem sui demandanda
re habitione factaque dabit Informalatior

Maciej Kowalewski rt

Suscepta Proad Exprti Comparione S. Josephi Kru
szewski suo et SS. Mathiae et Mariannae Kory
cka Invicem Congrum Parentum Adami et Gasparis
filior fratrum suor Kruszewskich rne Cong. S.
Joannem Sieklucki rne per Jpn. non solum tem
pore messis avenae ex Sulcis Estivalibus
Duobus per absenq. Proaq. Parentes seminatis
propria authe Calligere praesumptionis absenq.
S. Adami Kruszewski circa id se se opponenq.
Lesionis postpositionis ver. et die Domini
eo proxe praeterito in oppido „Plonsko" advenienq. secum
Proaq. ad Infidelem Judaeum Plonscen. ex
pecuniis Proaq. Eiq. Infideli Judaeo
pro vulpibus provenienq. ipsi per Proaq. ad
manus Traditis Grossor. Quindecim Pol. sibi
Proaq. restituere neglectionis tunc tempo
ris Proaq. Infortaonis oppressionis Post
pozionis Irrealium nunqm deducendor. Proaq.
Obiectionis et coram varijs prnis propalla
tionis Labor. per Proaq. Parentem praestitor.
non bonificaonis quinimo saepissimis
tem peribus Proaq. et aliaq. diffamaonis tum
aliar. Injuriar. factaque dabit Informalatior

Jozef Kruszewski rt.

M. Antonius Zerawski Subdapifereda
Orsaniensis suo et M. Bartholomaei
Zerawski Subdapifereda Orsaniensis
Fratris sui pro quo de rathihabitione
pacem cavet et ei de Bonis sup in
scribit nnc Sanus pollet RR Quia
Ipsi Mus ac Gnes Constantinum Mi
liewski Martinum Goisiewski Joan
nem et Stephanum Zambrzyckie
Alexandrum Mirecki Alexium
Jasinski Petrum Brzeski Igna
tium Sapinski Mathiam Rudn
ski Ignatium Ziemiecki Nicola
um Buczynski Adalbertum Ciechens
ki Paulum Chmielewski Stani
slaum Sikowski quorumvis nnum
Roguski Majewski Petrum Ru
dowski Sigismundum Skwarski
Hiacinthum Przedpełski Mathi
am Mazowiecki Bonaventu
ram Ciołkowski Mathaeum Li
sowski Josephum Lempicki Ca
rolum et Stanislaum Turowski
Laurentium Sokolnicki Josephum
Łozowski Mathiam Starze
wski Paulum Sulkowski Jose
phum Piptowski Chrisostomum
Zielinski Joannem Szczepkowski
Stanislaum Laguna pro suos
veros et Utnos Plentes eligit Consti
tuit inscribit ac solenniter Ordi
nat dans et Concedens ipsis Plenti
bus sup plenariam facultatem et omni
modam absolutamq potestatem Causas
suas ac absens Fratris Judiciarias pollet
omnes et singulas in omni Judicio vel
offi Rm Majoris Minoris vel subsellij
cum quibus cunq Personis et Occasione quaedam

Interveniendi tam ex Actoratu quam reatu vertendi et agitandi tuendi defendendi promovendi Processus Instituendi Institutos ad finalem Jurisgradum deducendi Decreta suscipiendi a Contrarijs Appellandi Caeteraque Munia vero et Ultimos Plenitudinem Concernendi debitae Legis tractu et ordine peragendi et exequendi promittens et inscribens se Id rem quidquid per Dictos Plenitudinis suos Actum gestum Constitutumve fuerit ratho et grato suscipiendum Quamquam Plenitudinem Id rem quam Trium nium Integrum Ratum esse vult ac declarat pro sua rigore et Intentione Loranski M. P.

Suscepta Mae ex parte Comparitione Gnosi Jacobi Chorzewski nunc et ex Speciali Comisso M. Joannis Chamski Camerarij Granitialis Plocensis Principalis Sui Consensu M. Josephum Chamski Tribunum Raciąsiensem Fratrem Maatus est Idque ex eo Quia Id M. Josephus Chamski Maanus Principalis Frater Sciens pero ptime quod olim M. Andreas Chamski Ensifer Ptus Plocensis Maanus Principalis et Ejusdem M. Josephi Chamski Parens in vita sua tempestive ante Subsecuta fata Sirum Manuali Sup Summam Quinque Millium Tyn Sine Quadraginta Tribus Tyn per Infideles Judaeos Wolek Hersz Jezkowicze cum suo Parente Jacek Judaeos Drobinensis in rem Ejusdem olim M. Andreae Chamski Die Anno Februarij Anno 1762do datum in Vim expensarum Juridicarum tam in Judicio Tribunali Rni Petricoviensis quam in Minorennibus Subsellijs per suum Maanum Principalem Varijs in Causis tuendo Substantiam proprio Asse Erogatarum cum plena Commissione Vindicationis superius exaratae

Summae in Praecensito Scripto
expressae et Condonationi Ejusdem ad
Manus Ejusdem Maanis Principalis
extraditum fuerit attamen Ipse nul
lo habito Jure plusque Medietatem
Ejusdem Summae ab Ejusdem Judaeis Dro
binensibus prout Decretum Inquisitae Con
descensionis ad Oppidum Drobin
in Ordine liquidationis praeptae
Summae in Judicio Terr. Plocen
emanatum edocet percipere Tam
psit perceptaque ab Ejusdem Judaeis Sum
ma Cessionem quandam quasimo
do sup Medietatem Ejusdem Summae
apud Eosdem Judaeos haerens in ren
olim Perillustris Rndmi Stanislai Do
brzenicki Praepositi Stupensis reco
gnoscere non erubuit Quapropter
Laus Maanis de Nullitate Ejusdem
Cessionis Vindicationeque Summae
per Eundem M. Josephum Chamski
indebite perceptae ac Intuitu aliarum
Circumstantiarum etc. atque etc. Maanis
Jakob Chorzewski Pt

Actum in Crd Plocensi Tra
5ta ante Jm S. Thomae Apli pro
xima scilicet Die 16. mensis Xbris
A D 1784.

Videatur hoc loco maao Expoli Comparione M.
Josephi Chamski Tribuni Racionis eiusdem
omnimodae Diligentiae variis in Circumstantijs
facta prout copia extat in praedictis.

J. Chamski mpp

Videatur hoc loco maad Expoli Comparione Jus

deli

delis Erzieli Jekowicz Judaei Drobinen. suo et Infi-
delis Wolek Jekowicz fratris sui nomine cum Successo-
ris Rndi Stanislai Dobrenieckiego ac Mgrzephum Cham-
ski Tribunum Raciązien. in vim Emundationis a prae-
tensione Successor. Dobrenieccianor. formata polo-
nico Idiomate facta prout Copia extat Inproductis

[illegible]

S. Joannes Brudnicki maatus est ex eo Quia Scrum
super Summam Septuagintaquatuor Lunge per M.
Bartholomaeum Zakrzewski vexilifer. Zawskiae
in rem ob Rndi Stanislai Dobrenieckiego Datum una
cum Cessione per Eumq. Rndum Dobrenieckiego in prnam
maaus in Eoq. Scripto adnotata Casu quoq. Infelici
est deperditum ne Itaq. maans in Praemissis damnifi-
caret de Diligentia sui maatus offerens se deperdi-
tionem Ejusq. Scripti Juxta Comprobatur.

Jan Brudnicki

Videat hoc loco Maad. Exprli Comparione Infidelis Sterz
Jekowicz Judaeus Drobinen. cum Successore ob M. Joannis Wil-
czewski atq. Judaeos Drobinen. Janus et Kalma idq. de Vindi-
cante Summae pro mercimoniis ~~mas~~ per ob M. Wilczewski
acceptis maaus provenientium in alijs Circumstan-
tijs facta prout Copia extat Inproducta

[illegible]

Videat hoc loco oblata Decreti Compromisso-
rialis in fundo Bri Naepolski Jnr JMM. Zboin-
skie Castellanus Raciązien. ex una et M. Humie-
cki Ptoexaltera prolati prout Cryste extat Inactis

Actum in Cro Plocen. Tra 6ta
Ante Fm S. Thomae Apli proxa-
silicet Die 17. mensis Aprilis
A.D. 1784.to

M Joannes Rozyszewski Poillator Laicazien Plen
Rocen sanus plen[ae] d[e]l[ibe]r[ationis] [et] d[e]l[iber]ans [et] stans sanum Vera
chi sanniq[ue] Vsum pertinens in sanum ver[um] et splen
dum Alten Elegit Constituit Imeritit ac solemniter ordinat
dam et Comedem Eug[e]nii Alti Venariam Jaculta
tem et Omniq[ue] absolud[i] potestatem Summam se
Reognoscq[ue] in tutle Decreti Compromissorialis Inscri
pti Vbi Benorice Dñi Terra Mlenii augusti d[e]cur
rq[ue] Jnr se Reognoscq[ue] et Reognoscq[ue] fratrem cesina
et Nnm. Nanicowskie Dapiferos Sieprcen parte exalte
ra prolato actiq[ue] pl[e]q[ue] Dñi Mlenii Stnis ad pme
dem oblatiq[ue] se Reognoscq[ue] recipiens una cum
provisione m[a]g[nifi]ci Dñi Jnr[e] Zivata et post hoc ac
Emanatum Decreti provisionis se Reognoscq[ue]
spicq[ue] levandi de levand[o] me Reognoscq[ue] Quetan
di securitatem Eiusd[em] summe providendi cedenq[ue]
munia ver[um] et splen[dum] Alten Camerq[ue] debit[i]
Legis tractu peragendi promittens et Jneribano
de Jpl Alio quid quid p[ro] tunc Alten actum et
Constitutum fuerit pro valido Suscepturi id[em] duo
Damnis Jrritis profuturi alij reddit duia Cum
portentis a Celsissimo Principe Xaverio Lubomirski
Palatinuq[ue] Kijoviense Exercitus Rutheni Gnali.

Johannes Jerzy Rozyszewski [illegible]

D. Joannes Jerzy Janowski vi et Cons. S. Dominici
Ligni Kowalewski Bellicen Magister et Ex Ed Lubi
dicet di Jpl S. Kowalewski perbelle scivenit se
mag[ni]a S. Korabski Siligini hiemalis Coretho
Octon gendos Compisse Summam pro hanc
Siligine adstatim p[ro]dicto S. Korabski Exolisse
non mirq[ue] Eiusq[ue] Siligini Coretnos Trecentos
cum complementum Quingentor Corethor per
p[ro]dicto S. Kowalewski p[ro]fato S. Korabski ano
mendatos se Granario Eiusq[ue] S. Kowalewski
S. Korabski Deuderatos.

tamen

tamen ad requisitionem totiesdicti S. Korubski
ad S. Kowalewski factam cum Consensu S. Ko
walewski accepisse attamen Contrariando prae
missae Conventioni Summam quamque ac si pro
Corethis Tracentis Sitiginis S. Kowalewski pro
veniens anticipative per Maam S. Korubski per
solutam pretendere a Maam praesumit et
Eo Intuitu Trno suo pro Jure Tribus Plocen
in Bitsko Celebrawe de Maam ~~Comit~~ extra
ferum consistare ausus est Quare Maam ne
in praemissis damnificaret de decernere in
Actoratu cum Maam promoto incompetenti Citatio
ne Eiusque praetensionis ad S. Korubski sententian
da regulatione nec non irrogare rejectu Maam
nulliter et extra ferum Consistorii puerius
Maam S. Korubski accomodatae

Jan Krzyzanowski

S. Joannes Krzyzanowski sanus ipsted R.R.
Gnalem Altiam in praesentia JJ. Pauli Zołtowski
Hiacinthi Przedpełski Petri Rudowski Jose
phi Pajtowski Pauli Sillowski Caroli et Sta
nislai Zierowskich Chrisostomi Zielinski
Mathaei Lisowski Ignatii Kulpinski ad
Causas suas Judiciarias ipsted Omnes et Singu
las In Omni Judicio ve Officio Rmi maio
ris minoris ve Subsellii Cum quibuscumque
praemissis et Occasione quarum Intervenientiarum
tam ex actoratu quam reatu vestem et agi
tamque id ad Tiennium Integram Praesentem
sua Regne praemissa firmam

Jan Krzyzanowski

Videatur loco Oblata Tradicionis Bri Białłoskiego
pro re N. Debert per Ossm Burgrte Crac Gostinen
Expeditio praetergite est ad Inactis.

Actum in Cro Plocensi Tra Zda pri die Zti S. Thomae apli scilicet Die 20. Mensis Xbris A D 1784.

M. Franciscus Rosciszewski Castellanus Sieprcensis Sanus pltes RR Quia Ipse S. Stanislaum Poderaski Camerarius Trrem Gostinensem in summa ver et Splem Pltem Eligit Constituit Inscribit ac Solemniter ordinat Dam et Concedens Eiusdem Pltis plenariam facultatem et Omnimodam absolutam potestatem Summam viginti Quinque millium Fl. ex Summa majori ~~[illegible]~~ per Celsissimum Principem Franciscum Xaverium Lubomirski Palatinum Kijovice ab ad Jm Francisco Rosciszewski Chno Sieprcensi Recognoscens parente ad Servum mille Contracta pullulans se Recognoscens tam exsistere dari gen Complanationis sub Tractu Compromissi in Borowice Die 12. mensis Julij Ao Currentis Inter Decreto Eiusdem Compromissariali in Bnis Eiusdem Borowice Die 3tia Mensis Augusti Ad Praesens Jm se Recognoscens et Recognoscens fratrem ex una et mm Karniewskie Dapiferos Sieprcensis Pte ex altera prolato actis quoque Die Zda Mensis 6bris ad labem obtatuato Corroboratio respiciens Eodem decreto pro se Recognoscens agnitam ~~[illegible]~~ cum provisione provenientem levandi de levatis nne Recognoscens Quietandi Ceteraque munia ver et Splem Pltem Concernens debito Legis tractu peragendi promittens et Inscribens se Ipse Rem quidquid per Eiusdem Pltem Constitutum fuerit pro firmo et valido Susceptum idque Sub damnis Tribus quibusvis replet suis Compensis Franciszek Kajetan Junosza Rosciszewski m.p.

Suscepta Protestatio expersonali Comparitione G. Bartholomej Kłobukowski suo et Jnsa Josephi Kłobukowski et Marianne Czachorowska Jnsum Congum Parentum Suorum nne cens G. Norbertum Kłobukowski

Ratione pro

ratione per ipsum in Una villa Suum Provang et
Absenq Commanendo Sumpta injusta conq Provang invidia
Varijs locis ac Multis coram Personis Provang et Absenq
malevole lesionis dishonorationis improbabilium ob-
jectionis, insuper certo tempore Absenq Provang Parentes
in Campo pventi nulla sibi mai data Occasione
infestaonis, aggravationis, hue et illue protrusionis
concutere attentationis, alio vero tempore Absenq Pro
ang Matri ac Sibimet querulante vie libere obses-
sionis obsessa eadem via Provang et absenq matris
Concutere Cenationis, Comminationum variad propa
lationis, exinde metu legis transgressionis ~~tam~~ aliad
inconvenientiad facta quae dabit in forma Latus.

Bartlomiey Kłobukowski

Suscepta Maatio expersonali Comparitione G. Dominici
Sułocki conq Gm Ludovicum Cherzewski idque in eo Lucu
luit si Suus Maans cum Consensu ipsius Aureum
Nummum per se Maanq ipsi debitum tam Inviso
Rzeszotarski in parte quam ipsimet in Reliquo ad ma-
nus persolverit, insuper existente in defectu ~~Eodem~~
G. ~~Jur~~ in lectoq aegritudinis decumbente Eodem Gm
Cherzewski ad Domum Suam Provans Eundem
G. Chorzewski Susceperit, necessitates ejus provide
rit, ac de Inventarijs ejus curam habuerit, Eodemq
defectu Omnes Personas in Domo Provang habitanq
ac Semet Provang infecerit, Attamen pmissis non
consideratis excogitatis Vexatorijs pretensionibus
tum pro persolutione Ejusq Aurej hungaricae de
maanq Semel suo aggravare psumit, Denique
Finarum Partium Cirethi Mensure Varsa-
viensis

viens Siliginis per ipsum debet restituere non Curatoris de Indebita itaq sui vexa ac Recuperatione prae dictae Siliginis facta quae dabit in forma Latus. Dominik Sułecki &c

Suscepta Maatio ex personali Comparitione G. Dominici Sułecki nomine et ex Commisso Gsae Martianae Wojakowska et J. Laurentij Sułecki Relictae Consortis Viduae Matris suae conc. JJ. Joannem Sulinski et Barbaram Kubalska Invicem Cenges Ratione per ipsos et Signanter Certam quotam Trium Aureor Nummor absens Maan propriae in Domo Episc. absens Matris per Eandem Matrem deperditae et ipsam inventae nolle restitutionis de Cujus quotae Vindicatione facta quae dabit in forma Latus Dominik Sułecki &c

Suscepta Maa ex parte Comparitione G. Michaelis Mysłkowski suo et Gsae Stanislai Mysłkowski Fratris sui Germani nni Jdque de Meliorationi Decreti Condescensorialis in Fundo Bd Mysłkowo in Anno Praesenti non pridem Inter se Maan atq Absent Fratrem ab Una et Infidelem Lewik Kalamonowicz Antiactum Tabernae in Bonis Episc. Mysłkowo Lettae Arendatorem parte ab Altera ex Inquisitionibus Testibus sibi Maan et Absent Fratri Offensis et invidis Edicti per Officia Camerarialia Terrestria Plocen. Gravaminosi Cum Summa Maan et Absent Injuria prolati ex rationibus Futuro in Termino

Trnu exprimendis subsistere non valen-
tis facta quae si opus fuerit dabitur
in forma Latior.

Michał Mystkowski rt

Suscepta Mac Una cum Protestatione ex
pli Comparitione Gu Michaelis Mystko-
wski suo et Gu Stanislai Mystkowski
Fratris sui Germani nnu Cnu G. Igna-
tium Miłobędzki BWSocen, et Infidelem
Chaim Tabernae in Benis Mystkowo
sitae Antecactum Arendatorem Ejus
ratione per Ipsos et quidem per
pdictum infidelem Chaim Stan-
te Tabernae pdictae sui Arenda
Frumentorum Varij Grani ac Ali-
arum rerum Mobilium a Lso
Vincentio Adamowicz sui Mnan
ac Absen Fratris Subdito absq
Consensu sui Mnan et Absen Fra-
tris Coemptionis per pmissam
eorum Frumentorum ac rerum Mobilium
Coemptionem pdicto L Vincen-
tio fugae Causa extitionis Jam
vero p pdictum G. Miłobędzki
BWSocen nonmodo pmissi Causas
pdicto Infideli Chaim Arendato-
ri Antecacto suo vituperare pter
missionis verum Ejusdem Infidelis
Chaim Arendatoris sui ad Officio-
sum Arestum non extraditionis
nec Ejusdem ad decisionem Causae
detentionis quinimo Ejusdem de Bo-
nis Ejusdem dimissionis Inanpersu
praescripti Mlis cum Citatione ex parte
Fatq Vincentij Adamowicz Ministerialis

Maanę et absenę Fratris pro Termino
Condescensionis in Bonis Ejusd. Myst
kowo non pridem Agitatę Domum
Ipsius Condescendentis et Eandem Ci
tationem Ipsi exportantis Nulla
ex ratione infestationis aggra
vationis et per aliquot Horas Ejusd.
Mbris Nulliter in Domo sua de
tentionis Exinde Cum Leges Rem
processionis ac Aliarum Injuriarum et
Pretensionum facta quae adhaerendo
Arresto Super Eodem Infideli Chaim
interposito dabit in forma Latur
Michał Mysłkowski rt

NS Suscepta Maatio ex personali Comparitione J. Dominici Kowa
lewski Poeltoren. cum Gm Joannem Krzyżanowski Ratio
ne per ipsum Summae Centum Triginta Aureorum Num
morum pro Decem Ahenis Siliginis hiemalis ipsi
ad Defluitandum Gedanum aut Elbingae alias na Frolt datae
juxta Testimonium Mercatoris et factam cum ipso
obliquidationem Demptis expensis solitis provenien.
ad Requisitiones Maanę nolle persolutionis quini
mo diffugijs allaberationis, de Cupis Summae
Vindicatione facta quae dabit in forma Latur.
Dominicus Kowalewski BGP

Suscepta Protestatio ex personali Comparitione J. Ignatij Szczyno
niewski cum G. Albertum Dobrski Ratione per ipsum
in Una Villa Suum Prvang Commanendo Damno
rum plurimorum in frumentis et pratis Inventarijs suis
ac Volatilibus Domesticis quotannis Prvang illatio
nis, praeterea Canis Custodis Domestici nulla

ex

a Ratione prvarum interfectionis, denique Prvarum se
ipsime malevole laesionis postpositionis Loneris
nobilitatem deingrationis ac Aliud inconvenientia
facta quae dabitur in forma Lutea.

Ignacy Szymoniewski id

Actum in Cro Plocensi Fa Quarta Po
stridie Fti S. Thomae Apostoli
scilicet die 22da Mensis Xbris
Anno Dni 1784to

M. Thomas Rosciszewski Pocillatoridae
Raciąsiensis nunc Mci Ignatij Rosciszew
ski Pocillatoridae Raciąsiensis Fra
tris sui Germani requisivit ab
Officio Praesentis Utrum Decretum
Cendrle in Fundo Bdi Mijakowo
in Anno Praesentis Inter G. Adamum
Swiszewski ab una et eundem
M. Ignatium Rosciszewski requi
rentis Fratrem parte ab altera
per Officium Burgrabiale loci
Praesentis prolatum ad Acta Praesentis
per Oblatum perrectum sit nec
ne quodsi in Actis Officij Praesentis
reperiretur; Idem ab Officio
Praesentis Authentice extradendum
sibi affectavit Cupis affectationi
uti licite annuendo Officium
extradere voluit Quoniam vero
Idem Decretum in Actis Officij
Praesentis Obtutuatum non extitit Idcir
co Officium Illud extradere non
valet de Inexistentiaque Ejus hocce requi

renti ab Officio Praesenti tribuitur Testimonium.

Thomas Rosciszewski

Suscepta Mandatio una cum Protestatione ex personali Comparitione J. Adriani Zukowski, cum Gm Joannem Starorypinski Camerarium Granitalem Terrae Dobrinensis Dorkumbenen Zukowo haeredem Dominum tum LL Joannem ad Ortum Hyacinthum Petrum Franciscum Simonem et Gregorium Subditos Ratione per ipsos et quidem L. Joannem Vaccas Trinas Provas propriae nullis Damnis interfectionis et earundem exhalationis Duarum autem Vaccae mutilationis, per Reliquos autem Subditos rerum Variae Provas Clandestinae Surreptionis Volatilium Intefectionis, per Dominum autem Justitiae ex eisdem non administrationis, Damnis non bonificationis, insuper Dicti Granitalis inter bona Zukowo et Konary prolati pro Communicati tum aliorum Documentorum ad Substantiam Mandatorum spectantium apud ipsum reperibilium nolle restitutionis, Subditorum Provas per Subditos Eiusdem G. Starorypinski fomentationis, infugam nonnullos expeditiones, exinde mitte legis transgressionis facta quae dabitur in forma Latiori

Adryan Zukowski

Suscepta Protestatio ex personali Comparitione J. Adriani Zukowski suo et GG. Laurentij Laguna et Mariannae Zukowska Invicem Conjugum nnd cum GG. Franciscum et Antonium Czosnowskie Sortium Bened. Zukowo Antecactos Tenutarios Possessores Dominos

minos tum St. annam Zaleska Eorum Matrem familias denique L. Woytkowa de Eisdem bonis Zukowo Subditam Ratione per ipsos et Signanter L. Woytkowa ex mandato Eorundem JJ. Czosnowskich Triginta Manipulorum Lordej Provinciae proprij pro usu suo acceptionis, per St. Zaleska Provinciae Laesionis postpositionis per Dominos et quidem JJ. Franciscum Czosnowski Absentem Gsae Lagunina framea Vulnerationis Vulneris notabilis inflictionis, L. ~~Woytko~~ Jaskowa Provinciae Subditae famulo suo Cenculare mandationis, Sepium circa Dicissima Provinciae Subditorum extantem subsecationis Canum qui Oves Vorare assueverant Conservationis Eisdemque Canibus Damni Notabilis Provinciae illationis, per St. Equorum Provinciae ex Campo Provinciae proprijs vi et Violenter assumptis suum Subditis ad ferendam abactionis, denique per St. Zaleska Volatilium Provinciae pro usu suo sibique applicationis, exinde metaeligis transgressionis facta quae cabit in forma Latior.

Adryan Zukowski

Suscepta Maatio expersonali Comparitione Famati Ignatij Trojanowski suo et Famatae Franciscae Nadratowska Contra suae nne cenae Gm Joannem Nadratowski Ratione per ipsum quotas infraserat Unius Viginti Septem Alterius Decem flor Polenae tum poenae Simplicis Quatuordecim Marcarum Polenae Decem Tem Ploenae in Raciąż ie 26ta mensis Mris Aupsenae Interse Maanae et Absentiae

Contra

Centem eiusma et eundem Jm Nadratowski partem
altera plato p Die hodierna adjudicat non solu-
tionis, exinde Decr eidem Contraventionis Rigo-
risque Poenae Baonis Succubitionis factaque
dabit in forma Latior In Continente M.R.P. Paul-
lus Wołczewski de Płocko Authus et Jurat
palam Rit Quia pre Memoratam Baonis
Poenam eaci Contraventionis Decr Succubitam
ac Ipsummet Joannem Nadratowski praesens in
Termo disparens pallegatoq Decr Contraveniens
esse Banitum de Scribat pacto Stylum
Cancellariae Ignacy Trojanowski et

Suscepta Mao ex pti Comparitioni Gsi
Antonij Kendracki Cum G. Gregorium
Kendracki Fratrem suum Germanum
rne p Ipsum Inventariorum rerum Mobi-
lium ac Frumentorum fatis tam Pa-
rentum quam olim G. Stanislai Ken-
dracki Maany et Ipsius Fratris de
relictis totaliter occupationis ex pre-
missisq nec Obuli Maany velle tribu-
tionis Insuper Quotae Novem decem Flo-
renorum Pott per Ipsum a se Maany ac
Maany Conti Varijs temporibus mu-
tuo Acceptae nolle persolutionis de
Vindicatione Pmissorum ac injungenda
Conscriptione registri tum Inventa-
riorum atq rerum nonnen parati peculij
ac totius Substantiae seu potius bo-
nificationis Pmissorum omnium
facta quae dabit in forma Latior
Antoni Kendracki et

Videatur hoc loco Copia Maonis ex parte Comparitione G. Petri Karski cum Gnam Mariannam Karska Virginem Adultam Jdq. respectu Quietationis in rem Maanę Ceram Actis Praesens per Ipsam recognitae per Maonem Suam in Mlava indebite Vitiationis ac Aliarum Circumstantiarum in Eadem Copia expressarum Probat Copia Eadem extat in Productis

Piotr Karski

Suscepta Maatio ex personali Comparitione Jnoci Simonis Chyszewski cum Gros Casimirum Bagienski et Magdalenam Sochocka Jnicem Pingis Ratione per ipsos non Respiciendo jus Naturae ad Sortem in bonis Sochocino Chyszewo Sitam, et Maanę erga Eandem Jsam Bagienska Concernenę nolle admissionis qui nimio Eadem Sortem plus quam a Duodecim annis possidendo usus exproventus ex Eadem indebite perceptionis, sibi Maanę nihil velle tributionis Arborum alneatuarum in Eadem Sorte extanę in bonis locis de Integro excisionis, exinde Maanę damni factionis facta quae dabit in forma Latius.

Szymon Chyszewski &c

Suscepta Maatio ex personali Comparitione G. Joannis Sokolnicki nomine et ex Commisso G. Michaelis Sokolnicki et Adami Filij Parentis sui cum Gnam Joannem Goszczynski Ratione per ipsum Summae Ducenterum Triginta flor. Polonę ad ~~Compositionem~~ ad Attestationem ~~ipsius~~ ipsius Subscriptam ab Alterę Maanę Parente mutuo Contractae ad multiplices Requisitiones nolle persolutionis nec Provisionis ab Eadem provenienę velle persi

tationis

tionis de lupis Summae Cum Provisione Vindi-
catione facta quae dabitur in forma Latier
Jan Sokolnicki d.

Suscepta Maatio expersonali Comparitione JJ. Simonis
Chyczewski et Mathaei Krasinski avis et Jnosat
et Gnae J. Chyczewski Gsae Stedigio J. quoque
Krasinski J. Theresiae Druchowskich Consortum
Suae nomine cum Jnd Stanislaum Wołowski
Ratione per ipsum Summae Nonaginta flor Pol
~~a Zamato~~ Cr. od J. Druchowski absens Maa
Centum propriae a Zamato Ciemnicki Eiusdem Plo
cens receptionis receptionis insuper Provisionis
a Summa Trecentorum flor Polen Episc od
Patris Propria in bonis Smardzewo Lacens
Annis quindecim receptionis eandem Ma
ans et absens damnificationis, de Vindicatio
ne Itaq Eandem Summam facta quae dabitur
in forma Latier Szymon Chyczewski d.
Mateusz Krasinski d.

Suscepta Maatio expersonali Comparitione J. Georgij Duczy
minski cum Gno Stanislaum Duczyminski Fratrem
Suum Germanum Ratione per ipsum rerum mobi
lium vestium argenteriae ac totius Supellectilis
Domesticae fatis od M. Joannis Duczyminski
Suppae Salinariae Plocens Notarij sui Maans et
ipsius Parentis derelict Occupationis et Ea
rundem dispersionis insuper Summae Mille
Ducentorum flor Polen ad Compactum Verbale
a se Maans mutuo Contracte ad Multipli
cas Maans requisitiones nolle persolutio
nis

nis exinde Maanę damnificationis, de Vindicatio
ne itaq' Suprascrat pretencionum facta quae
dabit in forma Latior J. Duczyminski

Suscepta Maao Exprti Comparione S. Pauli Czarnomski
ott Valentini filij cum SS. Nicolaum Jacobum Adamum et
Benedictum fratres inter se et suę maanę gnos Czar
nomskie rne per Ipm Imeminaonum tam hiemalium
gm vernalium per se maanę in sortem Br Czarnomski
ko tam stante ista gm post fata pdicti ott Maanę pa
rentis importatar non bonificaonis Insuper Portionum
Summae Ducentor Zypę per pfat ott S. Valentinum Czar
nomski maanę parentem ab ott S. Stanislao Gutowski
adscriptum mnte Contractae per se vero maanę atte
stante Quietaone mnti per S. Valentinum Gutowski
subscra pacificatae ipm ad pacificanę, recipiendę
Exolvere non Curaonis Exinde maanę injuriaonis
de Injungenda itaq' suprascrat Imeminaonum boni
ficaone atq' portionum Ipm concernenę cum provisione maanę exolutio
ne nec non decernenę Edificior derelicto Exdivisio
ne factaque dabit Informalatior
Paweł Czarnomski

Actum in Castro Plocensi Fa
2da Ipso die Ft S. Joannis Evan
gelistae scilicet die 27ma Mensis
Decembris A. D. 1784to

G. Franciscus Kokoszczynski Acta
Officij Pcensis die 24ta Mensis July An
no Pcensis per G. Simonem Kokoszczyn
ski Parentem suum ad infrascrip
tanda Specialiter inscrus Plenipo
tens in Virtute itaq' Collegatae Spli
Plenitae nnc supradicti G. Simo
nis Kokoszczynski Parentis sui in
et cum Gros Bartholomaeum Rudo
wski et Petrum Cieszewski Maatus

de Diligentia sui in Levandis Ipsorum
vero resistentia in exolvendis Con
traventionibus Decreto ac Succubitio
ni regiae poenae Baonis Stolatus
Ad Maat In Continenti M.R.G.P.
Paulus Wołczewski de Płocko Au
thus et Juratt palam rdit Quia
Ipsi Memoratt Baonis poenam
ex vi Contraventionis Decreto Suc
cubitam ac Condemnat Ipsi Rudo
wski et Ciesiewski Pcens in Trium
disparem Palligatoq Decreto Contra
venien Ipsi bannitos Scribat Juxta
Stylum Cancellariae

Franciscus Kolowszczyński

Suscepta Maa ex parte Comparitione
G. Rochi Strassewski Bl. Plocen Cons
Infidelem Simon Milchowicz Judae
um et Aurifabrum Plocen rne per
Ipsum Summae Decem Aureorum
Hungaricatt atq Veto Nomine Pott
per Eundem Infidelem Milchowicz a
si Maam ad Serum Manuale Con
tractae Juramentoq per si Maam
evictae ac Decreto Judicij Terrae Plo
cen in Płocko die Undecima
Mensis 8bris Anno Pcens Inter si
Maam ab una et Eundem Infidelem
Milchowicz parte ab altera prola
to Sibi Maam una cum poena Sui
ta Trium Marcarum Pott adjudicatae
et pro die hodierna solvi in pen
dae rem exolutionis exendi Ejdem
Decreto Contraventionis ac regiae poe
nae Baonis Succubitionis facta quae

dabit in forma Latur In Continenti
MRgo Paulus Wotrzewski de Płocko
Arithus et Juratt patam Dict Quia
Ipsi Memoratt Baonis pœnam
ex vi Contraventionis Dicto succubi
tam ac Eundem mit Infidelem Melcho
wicz Palligato Dicto Contraventionis
ipsi Barnitum Scribat Juxta Stylum
Cancellariæ

P. Krasiewski P. G. Pomorna

Recepta Maad Ex pti Comparione Illmi et
Rndmi Venceslai Kulpinski Conventus Plocen
Ord. S. Benedicti ad præsens in Pułtusk locati
abbatis Coadjutoris cum S. Elisabethen de
Włoczewskie ultimi nuptus ad S. Nicodemi
Myslikowski RC Viduam rne per Ipsi non Ei
ad Ba per maam pressa ver præ
fati Conventus Edita Cidne nec facta de Eadem
maam notitia in negotio minime ad maam
regulanti Condemnaonis in Judicijs officij
præcedentiæ antea obtinere super maam
præsumptionis exinde pœnar Ipse tractio
nis de quibus super Ipsa Irrogaunt ac
Eiusdem Condemnaonis Illegaliter obtentæ
Cassaone facta quæ dabit Informalatur

Wenceslaus Kulpinski AC P

Actum in Cro Plocensi Fra
Quarta post Die Sti SS. Innocen
tum martyr scilicet Die 29 Men
sis Xbris A.D. 1784.

Videat hoc loco maa Ex pti Comparione S. Tho
mæ Wolski cum et S. Stanislai Wolski filiastri
sui mte Cons S. Ignatium Strachocki BCP in
tuitu decernens pœnalitatis raptu sui maam
Trnd Circumscriptionis tum aliar Circum
stantiar polonico Idiomate facta prout
Copia extat Inproductis.

Tomasz Wolski

~~Copia~~

~~[illegible]~~

Suscepta Mao Exprti Comparione S. Antonij Kło
bukowski suo et SS. Jtuę Antonij Kłobukowski
Parentis atq Annae similiter Kłobukowska
Sororis Denique L. Petri famuli suorum nre Cone
S. Antonium Zorawski rne per Jpm sui Proavum
et absque parentis ac Sororis varijs in locis et
Coram diversis prnis Lesionis postpositionis
absque L. Petri nulla ex rne Infestaonis Con
cutere in Extra fluvium aufugisset atten
taonis proavum circa id sese opponeum in
Duellum provocationis Inconvenientiam
per actionistum aliam Injuriam facta quae
dalitq Inferma latior
Antoni Kłobukowski st.

Suscepta Maao Exprti Comparione S. Stanislaj Rogin
ski suo et S. Alberti Roginski filij sui nre Cone S. Alber
tum Lubowski rne per Jpm Quotae Quadraginta flor Pol
in sim deservitae mercedis absque maaue filio proveniens
persolvere neglectionis Insuper unius pani Calicem Eius
maaue filio extradi debitor non Extradionis de quem
Vindicaone facta quae dalitq Informa latior.
Stanisław Roginski st.

Videatur hoc loco oblata Privilegij super munus ministeriali
atus providus Isidero Jozwiak de Lysakowo a Sacra Rga
matte Collati benigniter manu Jlmi et Excelentissimi
Dni Dni Natęcz a Małachowice Małachowski Procan
cellarij Rni Polonie Radoszycen Sanocen et Grodcen
Capitanei Subscripti Sigillo majoris majoris Cancellarie
Communiti super quod quae munus ministerialiatus
Jd Providus Jozwiak Jurtum Corporale ad Immaginem
Crucifixi Christi Dni ~~[illegible]~~ flexis ge
nibus appositis In Cruce Duobus Digitis Rotha in Sta
tuto Rni Dessera et per Ofm Prenos Ei deprompta
praestitit Ordi demere et Consuetudine per M. R. P. Pau
lum Wołczewski de Płocko Authum et Jurat Zenzus et Ro
thisatus Cuius quae privilegij originale Jd Prius
Isidorus Jozwiak pria Officij Prae Quietaone denuo
ad se recepit.
Isydor Jozwiak st.

Suscepta Maao Ex pnti Comparione S. Thomae Sniechowski conq S. Jacobum Malanowski rne per ipsi Lui Proavq in Taberna Br Malanowo Commeravq et Nihilmali eveniri speravq adveniendo ad pdictam Tabernam baculo ferro obducto secum apportato ad Caput percussionis in Terram prostrati ulterius Concussionis vulnerum et Concussionum Inquisitione probandarum Inflictionis ulteriusq Concutere in proam ab alijs defenderet ~~Con~~ ~~te~~ attentaonis laesionis postposicionis tum aliarum Injuriarum factaque dabit Infermalatier

Tomasz Sniechowski st.

Suscepta Maao ex pnti Comparione S. Thomae Sniechowski Conq S. Franciscum Kowalewski rne per Jpm Quotae Octo Aureorum hungq ex majori Summa pro porcis per Jpm a maavq modo licitato acceptis provenienq restantis exolvere non Curaonis de Cuius Quotae Vindicaone facta quae dabit Infermalatier.

Tomasz Sniechowski st.

Suscepta Maao Ex pnti Comparione S. Stanislaj Barcikowski ~~[illegible]~~ suo ed S. Hedrigij Rakowska Contis Lue rne Conq Mignatium Roseiszewski pocillatoriae Rauqueq rne per Jpm Scamnorum in Ecclesia Suiecineq insimul cum alijs apparatis per old S. Alexandrum Barcikowski maavq Parentem Extructorum sibi maavq et absq Conti denegaonis in Eisq Scamnis sessionis sibi maavq et absq Conti per literas epistolares ad maavq directas serio Interdictionis et Eisq literis epistolaribus maavq et absq Contis Circumscriptionis insuper maavq verbis Indecenq saepe saepius affectio in laesionis tum aliarum Injuriarum facta quae dabit Infermalatier. Stanislaus Barcikowski M.P.

Offm praesens Cnq Capitis Plocenq apud S. Crisostomum de Smardzewski S. Antonij Zakrocki Con

sertem

sortem Concussionem videlicet sub Oculo Sinistro Concus
sum notabile in parte lividinosum in Parte Sangui
ne Suffusum a quo Concusso Jus Oculus circa Circum in
tumefactus extat vidit et delite Compexit pro quo
quo Concusso Eaq Obducem in Assa Supraescripti sui
mariti S. Valentinum Starczewski Inculpavit Incul
patq Pcus cum proaone ex prli Comparione Supra
Scriptae S.S. Zakrockich Conjugum et quae Contis In
assa mariti suis et S. Agnethis Zakrocka filiae suae
mae Conq Pdicto S. Valentinum Starczewski In
culpatum rne per Jn suae Proaue Contis absq fi
liam post Continuata apud Eumq S. Starczewski
Annualia servitia cum libero assensu Eiusq S.
Starczewski Contis receptam vehem in secu
tionis Insecutae in via publica Infestaonis op
pressionis pugna aliquot vicibus percussionis
Lesionis post posionis Rei mblium absq fi
lie propriae Intercipere Praesumptionis sum
aliae Injuriae facta quae dabit Inferma latia
Concussionum superius specificat Inflictionis

Antoni Zakrocki

Videat hoc loco Oblata Prorogaonis actus Condnis ~~[illegible]~~
mi Mr. Lucberski Dapifer Pltus Plocen ex una et
parte ex altera
agitamq per Judm Subjudicatus Tre
Plocen factae et Subscriptae prout Orgte Extat
Inactis

Videat hoc loco oblata Tradionis in Brnis Brudzino
pro Pte S. Jerzynski per Offm Burgrte Cnq Plo
cen Suspeditae prout Orgte Extat Inactis

Actum in Cnd Plocen Tra Sta post
Tm SS. Innocentum Martyr proxa
scilicet Die 30. Mensis Aprilis Ao 1784.

Suscepta Maao ex prli Comparione Jacobi Bernardi
Rudnicki Praepositi Gradzanoviensis conq S. Paulum

Wołowski Bn Gradzanowo Obligato Possessorem rnt post
fundatam in dictis Bnis Gradzanowo Ossam per S.
Niedroski Bl Plocen ~~per ...~~ ad requisitionem Maan
pro peragenda in Eisc Bnis Gradzanowo Tradione Con
descendentem Jurisdictionem adhibitis sibi nonnullis
prnis ac Convocata cum baculis Caterva Subditor
Eiusd Tradionis per suprascrum S. Burgrabium Ince
ptae violenti Studio Continuari non permissionis
per id Securitatis Publicae violationis penarq in le
ge decerar in se tractionis de quibus super Jno Ex
tendendae facta que dabit Informa latior.

Fr. Bernardus Rudnicki
Rector Ecclesiae Grad

Ja Rndus Bernardus Rudnicki Praepositus Gradzano
viensis Canonicus Pltes RR. Quia Jnc MM. a SS. Adalbertum
Rudnicki quartis nnum Kopytowski Maciowski Ru
dowski Miłobędzki Białobrzeski Mathiam Mazowie
cki Petrum Rudowski Stanislaum Przedpełski
Laurentium Sobolnicki Chrisostomum Zielinski
Mathaeum Lisowski Carolum Zurowski Josephum
Łosowski Joannem Leociecki in suos veros et
Ltmos Pltes eligit Constituit Jnvenit ac Solenniter
Ordinat Dans et Concedens Eisd Suis Pltibus Plenariam
facultatem et Omnimodam Absolutq potestatem Causas
suas Judiciarias qtter omnes et singulas in Omni
Judicio vel Officio Rni majoris minorisve Subselli
Cum quibuscunq prnis et Occasione quarum Interve
nientiae tam ex actoratu qm reatu vestrae et agi
tandae tuendi defendendi promovendi processus Insti
tuendi Instituto ad finalem Juris gradum deducendi
Decreta Suscipiendi a Contrarijs motiones Inter
ponendi Justa Attentandi Executiones Urgendi Cete
raq munia veros et Ltmos Pltes Concernere
de Lito legis tractu et Ordine peragendi et Exe
quendi promittens et Jnvenibens se Jsd Rem quidquid
per Eosd Pltes actum et Constitutum fuerit pro
firmo et valido suscepto et Jnnihilo Contradictum fore
Quam quidem Pltiam ad Triennium Integrum
Duraturam robusq Suum Habituram vult

ac

ac praesens declarat praesens suo Rgne prae
missa firmans. Fr. Bernardus Rudnicki
Rector Ecclesiae Gracz

Suscepta Maad Expli Comparione S. Hiacinthi Gosz-
czyński suo et S. Joachimi Goszczyński fratris sui
nne Conq SS. Franciscum et Valentinum Wierzbi-
ckie Franciscum et Josepham de Wierzbickie Conq
karwowskie rne per Jnr Damnor plurimor in frumen-
tis et Pratis Inventarijs suis Consulto Impulsis
et Snie Custode Vagaq illaonis Ocinis Subor Esti-
valium Duodecim Stadio uno depastionis Sepium cir-
ca hortos locatar Combustionis Salicum ad Maaq
et absq fratrem spectaq exsecare non permissio-
nis Maaq et absq fratris circa Damna sese
Opponeq qm saepe saepius lesionis post perionis
verbis Indecq affectionis tum aliar Injuriar
facta quaedaliter Informatio.
Jacentus Goszczyński rt.

Videat hoc loco Relaw Editae Cionis ex Parte S. Ma-
thiae Kowalewski conq M. Josephum Lempicki V.R. Cplocen
pro Jure Jnibus Plocen in Bilsko Celebrandae per MRSP
Simonem Kozienski de Ogorzelice authum mita provid
Copia extat Inproductis

M. Stanislaus Ubysz Subjudiciae Trnis Plocen
sanus pltor RR.

Actum in Cro Plocensi Tra Cta
pri die Fti Circumcisionis Chri-
sti Dni ~~ad~~ scilicet Die 31. mensis
Xbris ~~1784~~ Ao Ewsae 1784.

Suscepta Pvao Expli Comparione SS. Michaelis
Winnicki et Lucae Dzięgielewski Sortium Br Go-
rzechowa hieredum et Possessor suis et SS. Andreae
Dzięgielewski Pauli et Alberti Machczyńskich Andreae
Gaiewski Michaelis Paprocki ~~Eccles~~ Ac Bar-
tholomaei ~~[illegible]~~ et Thadaei Lisowskich Eccles
Br Gorzechowa Cohieredum et Compossessor mnibus

Cong. SS. Theodoram de Wolskie od S. Valentini Bri
gittam de Struperewskie od S. Francisci Krzyzano
wskich Rosaliam de Krzyzanowski od S. Adami
Miłodrowski Camerarij Trnis Plocae Relictas Conter
liduas Matrem et Casimir Miłodrowski filium Dnos
tum ~~[illegible]~~ Josephum Silvar Custodem atq LL. Paulum
Antonium Woytczak Josephum Łukasiak Alber
tum itiq Łukasiak Valentinum Galanciak Paulum
Wilk Josephum Andrzeiak Franciscum Szczerniak
~~Josephum~~ Eiusdem mis kacała Subditos rne per Jpm
Arbor in silva ad Ba supra sera Gorzechowo et Bru
dzenie spectaq indivisa sibi Prvaq et Absq Com
peressoribus excindere non permissionis itiq Prvaq
et Absq Infertaonis oppressionis Concutere atten
taonis ad Prvaq ex bombardis ni fallerent
Explodere Conationis Eisq Subditis suis
omnis Licentiae Concessionis Inconvenientiar
peractionis tum aliar Injuriar Laesionum ac
Oppressionum facta quaedabit Informalatio
ni per S. Casimir Miłodrowski ad pdicto Subditos
Michał Winnicki

Łukasz Dzięgelewski

Suscepta Maao expti Comparione M. Ignatij
Wenda Camerarij Grlis Plocae cong. M. Josephum
Calasantium Kampenhauzen Capitaneiq Siele
cq rne per Jpm Summar unius Quindecim a
maaq ad Compactum verbale accomodatae
alterius Decem aureor hungq in Oppignora
tionem Argenteriar a maaq acceptae Exolve
re non Curaonis de vindicaone Itaq Eadem Sum
mar Cum pvisionibus atq Injungenda Argen
teriar Rehabilitione factaque dabit Infor
ma latior J. Wenda

Suscepta maad Ex pti Companione M. Ignatij
Wenda Camerarij Gtis Plocen cum M. Josephum
Calasantium Kampenhauzen Capitaneum Sieleceu
tum SS. Albertum Będorski et Eiusdem mris Mal-
czewski ~~tum~~ necnon L. Petrum Przybyłowicz ut
se asseruit de Bnis Bledzewo intem rne per
Jpm et quem Supraseros SS. Będorski ac Malczewski
tum L. Petrum Przybyłowicz advenientem ad Ba
mitobędzyno possessioni maam subiecta ibidem In
convenientiam peractionis ~~arestatam~~ rem
quarumque S. Leonis Gorski Bl Predecessoris propriam
~~ac~~ apud maam irreperibilium arestare
Intensioni, ad requisitionem vero Maam authen
tici mti servicam ostentare recusationis quini
mo maam de his Interrogavit Vesionis vio ten
tiam Inquisitione probandam peractionis per M.
vero Kampenhauzen Maone sua coram Actis
praedictis Superioribus per S. Josephum Czachowski
mne praedicti M. Kampenhauzen ac Supraseros In
culpatos facta honoris maam circumscri
bere praesumptionis de Irrogavit itaque super Jpm
pro praemissis poenis atque Injurigenda maoni
circumscriptivae ex Actis Eliminatione factaque
debitae Informa latius.

J. Wenda

M. Ignatius Wenda Camerarius Gtis Plocen sanctis
plenis RR. Quia Jme SS. Stanislaum Zuro
wski ~~[illegible]~~ actor praesens Suscepta ut et Si
meonem Woźnicki Jnsuos veros et Spes Pltes
Eligit Constituit Invenit ac Solennitate ordi
nat Dans et Concedens Eisdem suis Pltibus
Omnimodam potestatem Summam Quinquagin
ta Aureorum Lunae et Flor Quatuor Pol Dan
Judicij Irris Plocen a M. Roberto Kampenhauzen

~~sub~~ Vice Pltino Dobrinen. sibi Rnti Cum pœ
na lucta adjudicat levandi delegat mne
Recognoscen. Quietandi Rigorem Decri Exten
dendi Ceteraq. munia vero et Spes Pltes
Convenen. debito Legis tractu peragendi
permittens et Inscribens se Ipse Rem quidquid
per Ipsos Pltes actum et Constitutum fuerit
pro Valido Susceptum id. sub Damnis Imi
bus per quibus ubiq. replet suis cum posteris.
Ibenda

Videatur hoc loco Suscepta Maatio ex personali Compari
tione J. Jacobi Brudzienski cum Jm Lucam Cieslinski
RCP. idque Ratione per ipsum Pennule Maane
propriæ indebite Lignifabro in Oppido Bilsko interce
ptionis ac aliud injuriat facta prout Copia extat in actis.
Jacob Brudzienski etc.

Videatur hoc loco Relatio editæ Citationis per Judicium Crcen.
Bolrovnicen. ex parte G. Dziewanowski cum M. Zyla
nicki Tribunicæ Lipricen. per MRP. Stanislaum Ka
zmierski de Przeradz authum et Jurat Recognitæ
prout Copia extat in Actis

Suscepta Maa ex prti Comparitione G.
Petri Ostrowicki cum G. Thomam
Kowalewski B.V. Plocen. rne per Ipsum
Summæ Centum Tyrd per se Maam
olim Geo Nicolao Kowalewski Ipsi
us Parenti Nulliter ad Manus exo
lutæ tum Sorsivæ Quotæ Unius Au
rij Hungaricalis ex Summa Majo
ri Quatuor Aureorum Hungaricalium ac
Maam per Ipsum Matuo Contractu

restant ad Multiplices Maan. re-
quisitiones exolvere non Curationis
Exinde Maan. damnificationis de
Cupis Summae ac Quotae Una cum
Provisione Vindicatione facta quae
dabit in forma Latior.
Piotr Ostrowicki r.t.

Suscepta Maa. ex prti Compaone G. Petri Ostro-
wicki cum G. Gabrielem Sieklucki B.W.J.
sogrodien. ratione per Ipsum Summae
Sex Aureor. Hungaricatt. a se Maan.
p. Ipsum Mutuo Contractae Anno
tatione Certa per Ipsum Conscripta
et Subscra. brevi exolvisse Maan.
oblatae ad Multiplices requisitiones
non Exolutionis de Cupis Summae
una cum Provisione Vindicatione
facta quae dabit in forma Latior
Piotr Ostrowicki r.t.

Suscepta Prvao Ex prti Comparione G. Martinikowsko-
wski cum G. ~~Nicolaum~~ Simonem et agnetham Cho-
rzewska Conjuges Parentes atq. Nicolaum filium Do-
brenieckiernae per Ipsum et quia filium Prvaum In-
ventarior ex liberis Pascuis depulsionis ac etiam
In silva ad Ba. Dobrenice Parva spectant pascere
denegaonis per omnes Prvaum ~~et absen~~ Lesio-
nis postposicionis verbis Indecens affectionis
facta quae dabit In forma Latior.
Marcin Kowskowski r.t.

Gnus Gregorius Kondracki in eccone Gm. Antonium Kondracki
Fratrem suum Germanum Maatus est ideo Quia Idem
Gus. Kondracki sciens optime et Gm. Ivannem Kondra-
cki Maan. et ipsius Parentem ante Obitum eius in
lecto aegritudinis aliquot annos decubuisse, non
Economicam

Economicam res mobiles ac Inventaria quaecis Stante
sui debilitate dispersisse, se Maarz nihil quidquam
prout indebite sua Madre Obiit accepisse praeterea
post Sterilem Obitum ad J. Stanislai Kendrach
Maarz et ipsius Fratris aequaliter derelictis vestibus
ac Omni ejus proprietate aequaliter secum Maarz
dispartitum esse, Quo sputat Summam Quin
quaginta flor Pol. ac si pro Dono Maricali ipsi pro
veniens hanc a se Maarz levasse et de Eadem
acquietasse quotam pro Senitijs ipsi provenientes simi
liter recepisse, attamen exquirens amara Juris
Litigia se Maarz intuitu Earundem illegalium prae
tensionum Terrestri suo pro Judicijs Terribus Plocens
Instituto aggravare Intendit Insuper Existendo
in Senitijs Maarz sub tempus existentiae Maarz
in detentione frumenta Omnis gravi extritura
ut Eadem disvendidit quotas pro Eadem Adoribus
Congregatas Maarz non restituit equam Maarz
mutilavit ~~alios equos~~ quotas in funeralia tam
Parentis quam Sororis Maarz pro Maarz erro
gatas non restituit ~~Cum~~ Praeterea initis
cum moderna sui Conte Matrimonij foederibus
apud Maarz Post factam jam Sortis suae fr
manus Maarz jure haereditario Porrectionem
Spatio Trium Annorum in Victu Maarz Commo
rabat Pabulum propter equos suos sub
ministratum habuit, damna plurima Maarz
Oretenus ipsi proponenda Intulit has Omnes prae

tensiones

tensiones ad hoc tempus sibi Maanę recusare
benificare ad extremum stante ipsius Comman
sione in Domo Maanę excitatis secum Maanę
contentionibus se Maanę oppressit concussit Cir
nes à Capite evellit concussiones Maanę inquisitio
ne probandę inflixit Quare Maus Respectu praesu
mmiano tam de subsequenda Pretensionum Maanę
benificatione quam de Imogandę aeq ipso poenis
Maatę praesenę Maenis meliorationi in nullo dero
gando.

Grzeg: Kondracki Pr.

Suscepta Maatio expersonali Comparitione G. Alberti Luko
wski cum JJ. Stanislaum Parentem et Albertum
Filium Rogienskie, Ratione per ipsos et quidem Paren
tem quoties Quinquaginta flor Polen. Cremato
modo licitato a se Maanę accepto debito ad multi
plices Maanę requisitiones nolle Restitutionis, per
Filium autem ~~non~~ Recepta Integrali quota pro
Scriptis annualibus "anni Stuli" ipsi provenienę Anno que
praesenę levata a se Maanę quota Sex flor Pol in
Vim auctoramenti, ac etiam a Parentes Maanę
in Vim Doni simili quota Sex flor Pol imposi
ad Parentem suum migrationis Scriptio Ma
anę praestare recusationis, exinde Maanę inpri
ationis, de Vindicatione Itaq à Parente quoties
Suprasenę ac Impingendis Filio apud se Maanę
Obsequijs facta quae dabit in forma Lectionis.

Adalbertus Lukaski mp

Suscepta Protestatio ex parte Comparitione Gen. Nicolai Miłodro-
ski Camerariae Terrae Plocen. suo et Gen. Casimiri Miłodro-
ski Fratris sui Germani atque Relictae et Successoris Gen.
Valentini et Francisci Krzyżanowskich Bonis Bruden
Haeredum et Possessorum nunc cum Gen. Josephatum Paprocki
et Josephum Machczynski Ratione per ipsos super
inequitando Sylvas ad Bona Bruden ab Antiquis
temporibus perpetuo et sine Ulla Controversia et in suis limitibus
existentes Arbor in Eisdem Sylvis in et Violenter exci-
sionis. L. Pauli Praefatae Sylvae Custodis circa pre-
missam Violentiam sese Opponens infestationis aggra-
vationis Concussionis Concussionum Inquisitione pro
bandae inflictionis Sylvae Lupini devastationis Absque
Proventu laesionis diffamationis Protestationeque circa Coram
Actu Praesentis paulo Superioribus facta Summopere Cir-
cumscriptionis, et Improbabilium objectionis ac Aliae
injuriae facta quae dabit In forma Latiori.

M. Miłodroski

Suscepta Protestatio ex parte Comparitione Ejusdem Supra
nunc et Ex Commissione Casimiri Miłodroski Camerariae
Terrae Plocen. Sortium In bonis Bruden Haeredis
atque Gen. Josephi, ~~ex bonis Eisdem~~ Berrar Bruden custodis ~~Sortis~~
cum Gen. Lucam Dzięgielowski Sortis in bonis
Jerzechowo Litt. Haeredem atque Michaelem Winni-
cki Ratione per ipsos Sylvae in praedicto bonis
Bruden in Serie absque Manu ~~haered~~ Fratris Haere-
dis Extantes et ad Aedificia Valentium multoties
excisionis Varijque Personis Arbor disvenditionis
Gen. Josephi circa praemissa sese opponens infestationis
aggravationis Concussionis Vulnerum inflictionis Absque

Manu

Maag. Stratm Varyscram Personis Laesionis diffa-
mationis eaindemetae Legis transgressionis fac-
ta quae dabit in forma Latus.

M. Milodroski

Suscepta Maatio ex pte Comparitione M. Thomae Rosci-
szewski Pocillatoris Raciozien. nomine et ex Com-
misso M. Joannis Chamski Camerarij Granitialis
Plocen. cen. M. Josephum Chamski Tribunum
Raciozien. Ratione per ipsum sub tractu Cendrio-
lis Plocie inter Successores et Creditores qd. P. R.
Dobrenicki agitatae absen. Maag. Principalis
in Praesentia plurimae Personae Laesionis post po-
sitionis Lenens Maag. Principalis denigrationis
eaindemetae Legis transgressionis ac Aliae Inconve-
nientiae facta quae dabit in forma Latus. In quo-
tione ppandam

Thomas Rosciszewski
Mia.

Videatur hoc loco Relatio edictae Citationis pro Judicijs
Cren. Sobro Vissogrodien. ex parte G. Smoniewski
cen. J. Albertum Smoniewski pro M. R. P. Lu-
cam Frasklewicz de Pruszczyno Authe et
Jurat. Kuogrod. pro ut Copia extat in actis

Suscepta Maatio ex personali Comparitione G. Andreae Szyma-
nowski nomine et ex Commisso Gnosi Valeriani Kosinski
cen. M. Cupiscis nnis Piotrowicz Capitaneum mta
ven. Dominum et L. Balthasarum Gdwazniak
Subditum Ratione per ipsos ex quidem M. Piotro-
wicz non modo In Cendicto verbali dad appromis-
se L. Woznianka pro L. Marianna absen. Prin-
cipalis

cipalis Subdita L. Ilwazniak ~~desid~~ In matrimoni
um desiderata extraditione clusionis, verum etiam ex Ea-
dem Circumstantia Processu extraforaneo in Con-
sistorio Pultoviensi Absen. Principali aggravationis
in Litis expensas ac Penalitates In Ipsis involutio-
nis ad extremum rerum mobilium Ejusdem
L. Marianne Absen. Principalis Subditae propri-
arum nolle extraditionis, ex inde metae legis
transgressionis de Iroganae, itaque super Eodem Mo
Piotrowicz poenis, tum de Recuperatione supraexcen-
tum rerum facta quae dabit informa Latius

Suscepta maatio expersonali Comparitione Gnis Josephi Lempi-
cki VRLP. cum Gros ~~Stanislaum~~ Mathiam Kowalewski ~~et~~ Horianum
Mlickie Ratione per ipsos et quidem Gnis Mlickie post acqui-
sitionem haereditatis sortis in bonis Bronowo Kmicie Sitae
in nonnullis locis particulas notabilium fundi ex
sorte maanae ademptionis et agris suis adiunctionis ~~plurimis~~ omnes
arborum betulearum in Eadem sorte extanae excisionis de-
nique per JJ. Mlickie Summae Duorum Millium ~~fl~~
~~[illegible]~~ Quadringentorum Septuaginta Trium flor.
Grossorum Quinque Polonae in Obligationem Sortis ipsorum
per N. P. R. Cieslinski CC. Plocensis expositae eiusdem Cessio-
nis ad se maanae deventae nolle Solutionis, Denique
per G. Kowalewski possidendae sortem maanae haeredis aedi-
ficiorum in Eadem extanae desolationis Inseminatio-
num in tali quantitate quae in Sacram Possessionem
apprehenderat non Seminationis, ac aliorum praetensio-
num facta quae dabit informa Latius

J. Lempicki m.p.

652



DATA		Decyzya Sądowa	Kara wymierzona	U
Terminu do wprowadzenia sprawy wyznaczonego	Decyzyi Sądowej		Rub. kop.	
30. Października 18[illegible] r. / 11. Listopada		Przy zawieszeniu stanowczego rozpoczęcia się postawiona Powszanym Burmistrom przeciwna rozprawę Sądu Gminnego Czerwińskiego na to		Wyp
Obecni				24
Ligowski Sędz. Pre:				6.
Janowski Sędz.				20
Act. Actis:				Lig
Wąsowicz Podprok:		dzie dn. 1845. r. [illegible] mor-		
		gów 20 rozmiaru przez siebie		
		posiadanych Powodowi Cyklic		
		i za to kłoboc czyli Rub. 50.		
		nieodebrali i kwoty tej z		
		[illegible] nieodstąpienia tej sprawy		
		przez Komisyą Pokojową nie żądali		
		Wpis pracen Rub. 4 kop. 50 Rub.		
		1. k. 80. podniesiony i nabro-		
		szowany.		
2 / 13 Listopada 1845. r.		Koszta prawne [illegible]		Wyp
Obecni		Powodowe Gautiera		24
Ligowski Sędz. Pre:		z żądaniem do uznania		6.
Janowski Sędz.		stronnia się do prosze		x.
Act. Actis:		tudzież materyał z żądaniem		4
Wąsowicz Podprok:		wyznaczenia Biegłych.		
		Delegowanego do gminnego zebrania		
		podpisu na Generalnie Melodyi		
		Glinki. z dn. 23 Czerwca 1845.		—
		i z żądaniem dozwolenia		
		złożenia dokumentów i in-		
		kwizycyi i oddalenia		
		Wpis potwierdzony, koszta wil-		
		Rub. 6 kop. przyznane. [illegible]		
Data i Obecność jak zwyż		Apellacya od wyroku Sądu		Wy
		Gminnego Przasnyskiego z dn.		6
		10 / 22 Października i Decyzma		Lig
		jako bezzasadna od tego		a
		[illegible] ona i Apellujący Kota-		4
		kowski na koszta Rub. 1. k.		
		20 skazany.		
		Wpis potwierdzony		
		koszta wilowe Rub. 5 kop.		
		przyznane.		
		Akta w 2 [illegible] mst:		

R Wpisu	Nazwiska Stron i ich Obrońców	Koszta Sądowe od Wpisu							
		Należy		Złożono		Podwyższono		Ogólne	
		Rub.	kop	Rub.	kop	Rub.	kop	Ruble	kop.
160/44.	Malanowski p. Gołemb Sz. Podoskiego or 105.	1.	5.	1.	5				
136	Dzieliński p. Gołemb Sz. Nosarzewskiego dodat		90		90				
9.	Wołowski p. Gołemb Cybulskiemu dodat		90		90				

DATA.		Decyzya Sądowa	Kara wymierzona		Uwagi
Terminu do wprowadzenia sprawy wyznaczonego	Decyzyi Sądowej		Rub.	kop.	
D. 3/15 Listopada 1845 r. Obecni Ligowski Sę: Pre: Janowski Sęd. Ott. Ass: Wąsowicz Podprok:		Spuszczono			
Data jak wyżej	Obecności	Wrócenie się do procesu za mające miejsce uznane. Wpis potwierdzony M N W w ostateczn. ep. Inst.			Wyrok podpisałem D. 24 Listopada 1845 r. Grudnia Ligowski
Obecni [illegible]	D. 6/18 Listopada 1845	Spuszczono			

