PL_1_24_1-201

1. NR I NAZWA ARCHIWUM	2. NR ZESPOŁU	3. NR SERII
1 AGAD	24	1

4. NAZWA ZESPOŁU:

PŁOCKIE GRODZKIE WIECZYSTE

5. SYGNATURA:	6. LICZBA STRON:	7. LICZBA SKANÓW:
201	1072	1081

8. DATA WYKONANIA:	9. NAZWA PRACOWNI:
21.04.16	PT IT

10. UWAGI:

Ze względu na błędy w paginacji, księga została ponownie spaginowana.
Między stronami 876 i 877 są 4 strony niezapisane, niespaginowane.



Actum in Castro Plocensi Sabbatho ante Festum SS. Simonis et Judae Apostolor. proximo Anno Domini 1760.

Officium praesens Cren. Capitt. Plocen. ad Oblationem Nobilis Adami Ostrzykowski olim Joannis Filij Quitationem infrascriptam Manualem per Nobilem Sophiam de Ostrzykowskie Unierzyska in rem sui offeren. et Fratrum datam manuq. Ejus et Amicorum Subscriptam reproducen. ad Acticandum actusq. praesen. ingrossandum suscepit in Tenore sequen.

Ja niżey na podpisie wyrażona znam tą moią Rekognicyą, którą in eo Valore mieć chcę iakoby Xięgami któremikolwiek autentycznemi była aprobowana y konfirmowana, którą etiam praesen. aprobuię, ponieważ mi dotych czas nieprzyszło zakwitować y kwit autentyczny przed Xięgami na rzecz y osobę Niegdy Jmci Pana Jana Ostrzykowskiego Brata mego rodzonego z Summy in vim Pasagu z Dobr Sadkowa Wielkiego wynikaiącey z wypłacenia y wydania zeznać y uczynić, więc już w wieku będąc podeszła znaiąc rzetelność Sacrosanctae Justitiae in litigia Juris Sukcessorow sanguine junctos nieprzywodząc, ponieważ de toto et integro namienioną Summę in Vim Posagu przez Jchmość Rodziców to iest Jmć Pana Marcina Ostrzykowskiego y Mariannę Niedrowską Małżonkow Rodziców postanowioną jako Zapis autentyczny in se oblogaitur. maiąc zas rekompensę wybraney Summy z Dobr Sadkowa Wielkiego na Dobrach Zbyszynie przez niegdy Jmć Pana Franciszka Starczewskiego Naypierwszego Małżonka jako Zapis fusius sonat tak tedy Jmć Panią Brzezelkę z Rostkowskich niegdy Jmć Pana Jana Ostrzykowskiego pierwszego Małżeńska ad praesens zaś Jmć Pana Jakuba Pomianowskiego

Małżonkę

Małżonkę oraz y Sukcessorow nieydy wspomie=
nionego Jmc Pana Ostrzykowskiego Siestrzencow
y Siestrzenki moie przesen Intercisa nic nie pre=
tenduiąc wspomionej Summy in vim Dolis
kwituię y onych wolnemi czynię, y Juz a data
przesen zadney a zadney pretensyi wsiić
nie powinnam perpetuo pretensyą kassuię
annihiluię, ile mi zas Bog uzyczy zdrowia
to y przed Xięgami insuper kwit zeznać obo=
wiązuię, a ile by mi do tego nieprzyszło to prze=
sen Intercisam in fundamento z przyznaniem
kwitu zachowuię na co się tym dla lepszey
wiary y Waloru ręką moią trzymaną pod=
piszę przy prowadze JchMc Panow Przy=
iacioł będących pod Termin naznaczo=
ney kondescensyi z Grodu Płockiego Dzia=
ło się w Płonny Dnia 28 Lipca Roku
1760 Zofia z Ostrzykowskich Unierzyska
ręką trzymaną Woyciech Niedrowski manu
propria Nikołay Franciszek Kowalewski Bur=
grabia Grodzki Płocki presens manu pro=
pria Wawrzeniec Zdziarski na owczas będą=
cy przytym manu propria Woyciech
Karwowski będący przytym ręką trzyma=
ną, post cujus quidem Quietationis supe=
rius preinserte in Acta presen ingrossa=
tionem Originale Ejus Idem offerens pre=
via officij presen quietatione denuo ad
se recepit. Adam Ostrzykowski rt.

Actum in Castro Plocensi Feria
secunda in Vigilia Festi Sanctor
Simonis et Judae Apostolorum An
no Domini 1760

G. Adamus Jezewski ad G. Alberti Jeze
wski

Jezewski quondam Bartholomaei filij cum
G. Marcianna Rakowska primi Quidem
od G. Alberti Jezewski ad praesens voti
secundi G. Adami Komonski Con
sorte procreatus filius Sanctus Pater
R. R. Quia Ipse G. G. Stanislaum Szu
manski od G. Antonij Szumanski cum
od G. Marianna Mankowska procre
atum filium amittatum et Adamum Mankowski
od Laurentij filium avunculorem
Fratres inter se et Cor. Ilmos Succes
sores de Summis binis prima quidem
Centum Triginta Typis actis Praesentis Feria
Tertia post Dominicam Rogationum
in anno 1719 per Suprascriptam Nem
Mariannam Mankowska protunc alti
us dicti od G. Antonij Szumanski Re
lictam Consortem Viduam Ipsorum
Matrem et amittam altera Centum
Septendecem Typis actis Ejusdem Feria Ter
tia post Festum Visitationis Gloriosis
simae Virginis Mariae in anno 1729
per od N. Helenam Mankowska primi
od N. Mathiae Brudzienski Secundi od N.
Jacobi Zielski Tertij ptum voti N. Andreae
Worowski Consortem Ilmam Sterilitas
de hac luce decessam Cor. G. G. Manko
wski et Szumanski amittam altius
expresso od G. Bartholomaeo Jezewski
Rentis avo modo obligatorio Super
Certis in Bonis Dombrosk in Ptu Pla
et Districtu Bilsce Consistentibus Lib. et Jacen

4/

Inscriptis in seq. Rnten Jure naturae devolutis obsevatas Summas Casae de manibus Soliusmet G. Stanislaj Szumanski quietat emittit et liberos facit Inscriptiones obligatorias tollit Cassat et annihilat de agris Cisae Summis obnoxijs Condescendit perpetuo et in aeternum Nihilominus Summam quae et quanta G. Adamum Mankowski ex Suprarecensitis Summis Scupo tuis et Summa Centum Septemdecem Typ. sibi Rnti ad Exolvendum Concernit in Personam Sepefati G. Stanislaj Szumanski persolvendum transfert et transfundit et de omni Jure Cedit plenarie et in effectu Pro Sua Rne Promissa firmare Adamus Jezewski

G. Bonifacius Komonski olim Casimiri Filius cum olim G. Victoria Zdziarska procreatus sanus prlts recendendo recognovit Quia Ipse G. Adamo Jezienski olim Alberti Filio et Ejus Successoribus de Bonis suis grnllr omnibus mobilibus Immobilibus Paternis Maternis hereditarijs obligatorijs Summisq quibusvis pecuniarijs ubivis locorum hierent praecipue super B. Zdziary Magna Parva et Gąsorki in Pllu Plocen et Districtu Bielscen consisten seu potius Sortibus ibid sitt Summam Ducentorum Quadraginta Septem Tymphe de manibus G. Stanislai Szumanski dce hodierna levatt modo Simplici debiti tenetur Inscribit ac se Suisq Successores ad id tenend obstringit et monerat Eandemq Summa in et pro Vigilia Festi

Nativitts

Nativitatis Sancti Joannis Baptistae in Anno futuro ventura se solutuum offert et declarat, quodsi vero Summam Eandem pro tempore Solutioni praefixo non persolverit extunc provisionem Annuam a quolibet Centum per Tymph. Septem singulis Annis pendere debebit, idque sub Damnis Trnibus, pro quibus ubique respondebit suis cum posteris similis Summae vadio.

Bonifacii Komorski mpp

G. Albertus Gierzynski ob Nicolai filius cum ob G. Sophia Zoltowska pereatus Sanus Ptr R. R. Zvia Ipse ~~[illegible]~~ Perillustri Rndissimo Casimiro Lepicki Canonico Cathe Ploce et Ejus Successoribus Sanguine Junctis totam et Integram Sortem Suam Mtem Immtem Paternam Maternam haereditate obligati se post ob Parentes Suos Jure naturae erga alios fratres Concerne aut alio quocunque modo Sibi Servire in Bonis Bronowo Gasiory in Ptu Ploce et Districtu Eodem Consistentibus Sit et Jacet Jam ex nunc Cum omni et Integro Jure suo Dominio proprietate propinquitate Titulo Haereditatis ac Cum omnibus ejusdem Sortis Utilitatibus usibus fructibus et Commodis ut pote arejs aedificijs hortis agris pratis Campis Sylvis Berris rubethis nemoribus aquis stagnis piscinis piscibus fluvijs fluminibus aquarumque quibusvis decursibus attinentibus et pertinentibus ultra universis nihil penitus

6/

exceptis nec pro se Suisq Successoribus reservatis sed ita late Longe Circumferentialiterq put Eadem sors in suis metis et limitibus ab antiquo extat et Extendit pura mera et irrevocabili donatione dat donat vendit inscribit et resignat perpetuo et in dicem Intromissionem Ex nunc admittit Quitionem gtem et Eiectionem Specialem ab omnibus ingenere Impedimentis quarvis Personar propinquar et et remotar Cavet idq sub damnis Terribus pro quibus ubiq Rndebit Suis cum Posteris Woyciech Gierzynski rt

---

Jo G Gierzynski Sanus Mtis R R Ziua Ipse Perillustrem Rndissimum Casimirum Łępicki Canonicum Cath Plo et epis Successores Sanguine Junctos de Summa Quinquaginta Tyne pro Ptio Sortis Bonor Bronowo Gęziory dicho dierna Ipsi resignata Interse Condictata pvenie oblevat Summam Eandem quietat emittit et liberum facit perpetuo et in dicem Ptae Sua Rne Pmissa firmante. Woyciech Gierzynski rt

---

Actum in Castro Plocensi Feria Secunda post Festum Omnium Sanctorum proxima Anno Domini 1760

Pana Catharina de Pęczkowskie olim Gnis Adami Strzeszewski Successorum olim Gnis Petri Strzeszewski per Decretum Trre Zawstrzene in Strzeszko Anno

praesen latum assignati Tutoris relicta Consors
vidua et ab Eod Marito suo Domina re-
formatoria et advitalitialis suo et Pupillo-
rum suor cum Eod olim Marito suo procre
ator pro quibus quousq ad Annos Discre
tionis non pervenerint pacem Cavet Nne
sana pollt recedendo recognovit quia Ipsa
exonerando Conscientiam toties dicti olim Mari-
ti sui Pupillor Parentis Summam Trium
millium Septuaginta Octo Typhe Grossorum
sex Polone de manibus Jnu Francisci Chalin-
ski actualiter et effective per praenominatt olim
Maritum levatt et in deportationem oneris Gene-
rosor Joannis Bnor Kobyla Łąka anteacti
vigore Jurium suor possessoris Alberti et
olim Andreae Czerznickich de integro Conver-
sam in Ejsd Bonis Kobyla Łąka haerenc et
Ejd G. Francisco Chalinski praesentaneo Bonor
praemissor Kobyla Łąka possessori Ejusq Succes-
soribus ad Exolvendum serviendam teneritudine
Conscientiae olim sui Mariti semper deporta-
tam Summam in Vita sua recognoscere offe-
ren, ob subsecutt vero repentina fata non
recognitt nec inscriptam agnoscit et indigitat
hac sua pro Recognitione praemissa firmam
to. Katarzina Strzeszewska rw

Officium praesens Cren Capitt Plocen ad Oblationem Jnu
Francisci Chalinski Scriptum inpascrum per Jnu
Joannem Czerznicki in rem offeren datt manuq Ejus
subscrum reproducen ad Acticand Actisq praesen in-
grossandum suscepit in tenore Sequen: Niżey na
podpisie wyrażony Asekuruię się tym moim Skryptem

8/

który za Autentyczny mieć chcę, Iż Ja nadsiewy może
jako to Zyta Ozimkow 445 Gryki Jarych Siedm-
dziesiąt Sześć, Proza Ozimkow 24 Jęczmienia Ozim-
kow 375 Jarki Zagonow Siedmdziesiąt Pszenicy Ozim-
kow 86 Owsa Jarych 86 Grochu Jarych 40 Dekre-
tem Kondescensorialnym Feria Sexta in Crastino Fe-
sti Visitationis G.V. Mariae proxime praeterita An-
no praesen tu w Kobyli łące między JmPanem Strze-
szewskim z iedney, a mną na podpisie wyrażonym
z drugiey Strony ferowanym mnie do zebrania
wolnego przysądzone JmPanu Franciszkowi Chalin-
skiemu tu w tychże Dobrach Kobyli Łące Arenda
czyli jakim Innym Prawem rezydować maiące-
mu za Summę Tysiąc Dwieście Dwa Tynffow
to iest za każdy Zagon Zyta y Jarzyny Jarych
po Tynfie iednym przedaię, y wolne zebranie
dopuszczam ponieważ pieniądze in Instanti
odebrałem y na to pro Firmiori robore ręką
moią podpisuię się Działo się w Kobyli-
łące Dnia Czwartego Czerwca Roku Pańskie-
go 1760. Jan Czerznicki manu propria, Post
cujus quidem praeinserti Scripti in Acta praesen
ingrossationem Originale Ejus id offerens praevia
officij praesen quietatione denuo ad se recepit

Franciszek Chalinski

M. Rosalia Jezewska olim M. Adami Jezewski
Succamerarij Plocen Filia olim vero M. Adriani
Gulczewski Thesaurarij Zacrocimen Relicta Consors
Vidua Sana mente, corpore vero debilis libere
ac per expressum recedendo recognovit Quia
ipsa M. Marianna Jezewska olim M. Jacobi
Zirawski Pincernae Plocen Relictae Consortis
Viduae Sorori suae germanae et Eius legitimis
Successoribus Summam suam pecuniariam Sex
centorum in specie Aureor Hungaricalium per

mfuu

M. Rozalia Jezewska olim M. Adamj
Jezewski Succamerarij Plocens. filia olim
vero M. Adriani Gulezewskj Thesaurarij
Rozanens. relicta Consors vidua Sana
mente Corpore vero Debilis prtiter RR.
Quia Ipsa M. Marianna Jezewska olim
M. Jacobi Zorawski Pincernae Ptus
Plocens. Relicta Contia vidua Sorori
Suae Germanae et Epis Ptmis Succoribus
Summam Suam pecuniariam ~~[illegible]~~
Sexcentor aureor hungaricat Originalem
per Religiosum in Xto in Seculo Adamum
Notarium Trrem Plocens. adpsens in Reli-
gione Ordinis S. Francisci Strictioris Obser-
vantiae Josephum Jezewskj Fratrem Rnens.
Germanum in B. Grombiec quovis modo et Juris
titulo Sibj Rnens. inserat et assecurat in ipsaq
B. haerens. jam Ex nunc Cum omni et integro
tam ad Summam eandem qm interesse ex Persona
P. Lapinski emanans Servienti Jure Suo
Dominio, proprietate, propinquitate, ac Cum omnibus
utilitatibus, usibus, fructibus, provisionibusq
a Suma totali Sexcentor Aureor hunga-
ricat retens. Transactionum quarvis ad Sum-
mam prdict. Sese regulans. contentis punctis
et Clausulis ac toto et integro ipsa Paratasq B. Suprascror Grombiec
adusq per Rnens. continuata possessione Sum-
mae Quinque Millium Florens. Polonicat
Ex Summa Suprapositu Originali Sexcentor
aureor hungaricat procedens per se Rnens. Eidem
M. Sorori Actis Rnens. Fra Secunda post
Presiduitatem.

Dominicae

Dnciam Rogacionum A° 1751. ~~per se Rnene~~ modo simplicis debiti assecuratae adjungendo et associando expostita sibi sufficienti ac plenaria satisfactione cedit, demittit et promittit totumq. et integr. jus suum ad summam praemissam residuam ac expensas in negotio cum praedicto J. Lapinsky proprio peculio per Rnene erogatas habit in Personam praenominatae M. Pincinissae Pensolvene transfert ~~fert~~ et transfundit plenarie et in effectu Intromissionem in B. praedicta Grambici summae praefatae processu vindicatae obnoxia admittit. Quitionem Cavet praesenti Recognitione adid accedente.

Rozalia Gulczewska
S. R.

Actum in Castro Plocensi Feria Quinta post Festum Omnium Sanctorum proxima Anno Domini 1760

Officium praesens Cren Capitt Plocen ad Oblationem Jmci Thomae Rosciszewski Camerarij Trib Plocen Scriptum Certum Manuale per Mgcum Petrum Szydlowski in Personam olim Jmci Petri Rosciszewski offeren Parentis Anno 1745to datt manuq Ejus subscrum una cum Appendice ibid apposita reproducen ad Actitandum Actuq praesen ingrossandi suscepit in Tenore Sequen: Ja niżey Wyrażony znam tym Skryptem moim, iż biorę Czerwonych Złotych 16. ważnych u Wielmożnego Jmci Pana Piotra Rosciszewskiego pożyczanym

Sposobem

Sposobem na moią własną Potrzebę, ktore deklaruię oddać na dzien Pietnastego Marca w tymże Roku y Zegarek szczerozłoty zastawuię co Słowem Rzetelnym obowięzuię się oddać na co się ręką własną podpisuię. Działo się w Missenie Dnia 28 Stycznia 1745 Anno. Piotr Szydłowski ce. manu propria. Die 27 Aprilis Anno 1748. recessit. W. Jm Pan Piotr Szydłowski Czesnik Latyczewski od tego Zegarka zastawy: juz go kondonował. Post cujus quidem scriptu preinserti in Acta presentia ingrossatudinem Originale Ejus idem Jurus offerens previa officij presen Quietatudine denuo ad se recepit.

Tomasz Rosciszewski K. Z Płocki

Actum in Castro Plocensi Feria sexta ante Festum S. Martini Pontificis proxima Anno Dni 1760.

G. Clemens Kozłowski Vices Regens Loci presen. Sanus personaliter recedendo recognovit Quia ipse M. Franciscus Bonkowski Thesaurarius Plocen et Eius successoribus de omni et integro Jure suo ad distribuendum salem Districtualem pro Anno presen Palatinatum Plocen afficien virtute Cessionis per S. Felicianum Malewski Laudo Publico Palatinatus Plocen in Comitiolis Boni Ordinis in Raciąz die 12 Septembris Anno 1747. sub directione olim Mfici Antonij in Zakrzewo Zakrzewski Vexilliferi Zawskrzen Vice Capitanei et Judicis Cron Plocen condito et in Acta presen idq sub Celebratione Judicum Feria Quarta in Vigilia Festi S. Andreae Apli

12/ 684

Anno Eod. per oblatam porrecto constitutam Distributorem in personam sui Recognoscen. coram actis praesen. Feria Secunda post Festum S. Antonij de Padua Anno praesen. super distributam Eandem factae et recognitae servien. cum omnidominio proprietate propinquitate Laudique a cessionis contentis ex praestita sibi satisfactione cedit et descendit, omnique et integrum Jus suum ad Eandem Distributam habitum in personam Eiusdem M. Thesaurariae Plocen. transfert, et transfundit plenarie et in effectu praesen. sua recognitione praemissa firmante.

Klemens Kozłowski

M. Franciscus Bońkowski Thesaurarius Plocen. pro Anno elapso 1759 Salis Districtualis Palatinatum Plocen. concernen. vigore Juris cessionarij a EE. Distributoribus per Laudum constitutis habiti succollectum Sanus pltrer recedendo recognovit. Quia ipse E. Joannem Duczyminski Zuppae Salinariae Plocen. SRMzti Notarium seu Thesaurum Regni de Tonnis Salis districtualis mille per medium Vielicen. et Gochnen. Incolis Palatinatus Eiusdem virtute assignationum per Recognoscen. pro Anno Eod. praeterito extraditis ob realem Eiusdem Salis mille Tonnar. receptionem et extraditionem quietat. et tutt. et liber. facit perpetuo pro sua recognitione praemissa firmante.

Bońkowski

675 13

Actum in Castro Plocensi Feria Secunda post Festum S. Martini Pontificis proxima Anno Domini 1760

G. Sophia Trzcinska olim Joannis Filia olim vero G. Jacobi Turski Relicta Consors Vidua Sana personaliter recedendo recognovit Quia ipsa G. Petronellae Turska Virgini Innuptae Filiae suae et Eius legitimis Successoribus Summam suam pecuniariam Quingentorum Tyrn ex Summa Maiori Octingentorum Tyrn Actis Terribus Dobrinen in Lipno Feria Secunda ipso die Festi SS Petri et Pauli Apostolorum Anno 1750. per Mcios Petrum et Felicianum Gembarchy Fratres inter se germanos super Bonis Sieciensie ac alijs sibi Recognoscen modo Simplicis debiti inscripta et assecurata provenien jam ex nunc cum omni et integro jure suo dominio proprietate propinquitate ac cum omnibus utilitatibus usibus et commodis Inscriptionis quo ad Summam Eanae attinet contentis et hoc contentando Eanae Filiam dote de Bonis suae Recognoscen ipsam respicien cedit demittit et pcommittit totumq et integrum Jus suum ad pmissam Summam serviens in personam pdictae Filiae suae transfert et transfundit plenarie et in effectu Salva summa restan Trecentorum Tyrn ad usum

et dispositionem sibi reservata praesentem Sua Recognitione praemissa firmante.

Zofia z Trzcinskich Turskaro.

Actum in Castro Plocensi Feria Tertia pridie Festi S. Elisabethis Viduae Electae Dei Anno Domini 1760.

Perillustris Rndsmus Andreas Canonicus Plocen. Praepositus Neoburgen. et Mgcus Joannes Josephus bini Nominis Venator Rosanen. Chalinscy Fratres mr se Germani olim Jacobi Filii cum Mgca Francisca Strzeszewska procreati sani prlto R.R. Quia Ipsi Mgco Martino Chalinski Ensifero Terrae Dobrinen. Fratri suo Germano et Ejus Legitimis Successoribus totalia et integra Bona nuncupata Stępowo in Terra Dobrinen. et Districtu Rypinen. consisten. seu Sortes suas Mbles Immobiles Paternas aequaliter se Recognoscen. Erga Eund. Mgcum Fratrem respicien. et Jure naturae concernen. Jam exnunc ad Omni et Integro Jure suo Dominio Proprietate propinquitate Titulo haereditt. ac ad omnibus Utilibus Usibus Fructibus Proventibus et Commodis ut pote Areis aedificiis Agris pratis, Campis hortis Sylvis, Bonis Gais rubetis Nemoribus Aquis Stagnis, Piscinis Piscibus Lacubus fluviis fluminibus Aquarq. quibusvis Decursibus nec non libera Piscatura in Lacu ac Stagno Sadlovien. ab antiquo ad B. Eadem spectan. Subditis denique Cunctis tam ad praesens residen., quam profugis Eorq. Uxoribus Pueris Pecoribus Pecudibus Juvaminibus datis Decimis Tributis Vigiliis diurnis et nocturnis, totaq. obedientia

et Subditura Cmetonali per Ipsi praestari solitis ac tota Ipsi suppellectili Domestica attinentiisq et pertinentiis Grnlis universis nullis penitus exceptis nec pro se suisq Successoribus reservatis sed ita late longe Circumferentialiterq prout Eadem B. seu Sortes in suis metis et Limitibus extant et ptenduntur seq Recognoscen concernere debent pura mera et Irrevocabili Donatione dant Donant vendunt Inscribunt et Resignant perpetuo et In aevum, Intromissionem exnunc admittunt ~~Evictio~~ Tuitionem Grnlem et Evictionem Specialem ab omnibus in Genere quarvis Personar Impedimentis Cavent et inscribunt idq sub Damnis Tribus pro quibus ubiq respondebunt suis cu Posteris

X A A Chalinski H P P Neoburg
Jan Jozef Chalinski L.K.m

Perillustris Amissimus Andreas Chalinski Canonicus Plocen Praepositus Neoburgen sanus pltr recedendo recognovit, Quia Ipse Mgco Joanni Josepho bini Nris Chalinski Venatori Rosanen Fratri suo Germano et Ejus Legitimis Successoribus totam et integram Sortem suam Mblem Immobilem Paternam Maternam haereditt obligatt aliq quovis Modo et Juris titulo se Recognoscen erga Eundem ac alios Mgcos Fratres respicien in B. Villae desertae Stawiska nuncupatt in Terra Dobrinen et Districtu Rypinen consisten sitt et jacen jam exnunc cu Omni et Integro Jure suo Dominio proprietate propinquitte Titulo haereditt ac cu omnibus utilitibus Uribus

fructibus Proventibus et Commodis ut pote Agris pratis Campis Sylvis Bonis Gais rubetis nemoribus Aquis, Stagnis, Piscinis Piscibus Fluviis, Fluminibus, aquarumque quibusvis Decursibus nullis penitus exceptis nec prose suisque Successoribus reservatis sedita late longe circumferentialiterque prout Eadem Sors in suis Metis et Limitibus extare, et protendi debet, pura mera et Irrevocabili Donatione dat, Donat vendit, inscribit, et resignat perpetuo et in aevum Intromissionem in Sortem Eandem exnunc admittit, Fructionem Gratiam et Evictionem cavet idque sub Damnis Terrestribus pro quibus ubique respondebit suis cum Posteris X A A Chalinski K P P Neuburg mp

M R E Providus Jacobus Krupski de Sepłowo licet corpore aeger mente tamen Sanus prior recedendo recognovit Quia ipse S. Petrum Jez et Eius legitimos Successores de Causa et actione Judiciaria ad Judicium Terre Plocen Districtus Praesen occasione sui circa extraditam Citationem oppressionis instituta et intentata tum quoque de Processatione ratione praemissorum facta ac toto processu ob subsecutam combinationem praestitamque sibi satisfactionem quietat emittit et liberum facit Processum totum cassat perpetuo praesen sua Recognitione praemissa firmante. Jakob Krupski rl.

Actum in Castro Plocensi Feria Sexta ipso die festi Praesentationis Beatissimae Virginis anno Dni 1760

Officium praesens Crem Capitli Plocen ad Oblationem P. Martini

Olbratowski Privilegium Super Tutoream Gsor Strze
szewskich Gso Francisco Chalenski Benigniter ad S. R. Maje
state Collatum ac manu Serenissimi Regis Ipsius Subscri
ptum Sigilloq Majoris Cancellariae communitum reprodu
centis ad Acticandum Actisq Praesentem ingrossandum Suscepit
in tenore Sequenti Augustus Tertius Dei Gratia Rex
Poloniae Magnus Dux Lithvaniae Russiae Prus
siae Masoviae Samogitiae Kiojoviae Volhyniae Podo
liae Podlachiae Livoniae Smolensciae Severiae Czer
niechoviaeq nec Non Haereditarius Dux Saxoniae et
Princeps Elector Significamus Praesentes Literis No
stris quorum interest Universis et Singulis exposi
tum Nobis esse per Certos Consiliarios Nostros Lateri
Nostro Assidentes Gsos Josephum et Mariannam
fratrem et Sororem inter se Germanos Strzeszewskie
Minorennes Pupillos Parentibus eorum Morte de
hac luce migratis Orbatos esse tamq se ipsos quam
Substantiam Suam Curare et Regere non posse Suppli
catumq nobis est nomine Eorundem Pupillorum ut ipsis tuto
rem Dare et Assignare dignaremur. Nos itaq
Supplicationi Ejusmodi uti juste benigne Annuentes
honestaeq Educationi ac utili Bonorum Administrationi
Dictorum Gsor Josephi et Mariannae Strzeszewskich
et Gsor Petri et Susannae de Jezewskie Strzeszewskich
progenitorum filij et filiae Minorennium uti Supre
mus Omnium Pupillorum in Regno Nostro Patro
nus et Tutor quam optime Orphanitati ac Statui
Pupillari Consulere et providere Volentes Eisdem in Tuto
rem G. Franciscum Chalinski Eorundem Pupillorum proxi
mum Agnatum dandum et assignandum esse duxi
mus uti quidem damus et Assignamus Praesentibus Literis
nostris dantes et Concedentes Eidem Gso Francisco Cha
linski Assignato dativo Tutori plenariam potesta
tem, omnimodamq facultatem Memoratos Pupillos

honeste ac Liberaliter pro Congrua et Utili ratione educandi Bonis moribus imbuendi, Bona Eorum gubernandi Gerendi, Negotia quaevis tractandi perficiendi jure si opus fuerit Vindicandi, Virginem Minorennem in Matrimonium Congrue elocandi, seu in alio quocunq Statu Constituta fuerit eidem prospiciendi. Ceteraq Omnia ac Singula Officia et Munia bonos veros ac legitimos Tutores de Legum praescripto et Recepto Usu Concernentia exequendi, peragendi tractandi ac perficiendi postquam autem Idem Pupilli Annos discretionis ac debitae aetatis attigerint illis sufficientem gestae et Administratae tutellae praefatus Gnus Franciscus Chalinski Tutor rationem reddere tenebitur, proximiorum nihilominus si qui ad gerendam hanc tutellam Idonei reperti fuerint et Juris impedimento aliquo non sint distracti jure salvo in quorum fidem praesentes manu Nostra subscriptas, Sigillo Rmi Communiri Jussimus Datum Varsaviae Die XVIII Mensis Novembris Anno Domini M. D. C. C. L. X. Rni vero Nostri X. X. V. III Anno Augustus Rex Locus Sigilli Majoris Cancellariae Adalbertus Rakowski Pocillator Terrae Visnensis Sigilli Majoris Rni Secretarius manu propria Tutorea Super Bonis et Personis Gnorum Josephi et Mariannae Hrzeszewskich et Gnorum Petri et Susannae de Jezewskie Hrzeszewskich Liberorum Minorennium Gno Francisco Chalinski Cognato datur post Cujus quidem praeinserti Privilegij in acta praesentis ingrossationem Originale Ejus Idem Offerens praevia Officij sui Quietatione denuo adde recepit ~~et de~~ marcynus Olbratowski

Actum in Castro Plocensi Sabbatino post Festum Praesentationis Beatissimae Virginis Mariae proximo Anno Domini 1760

[illegible]

Nlis Rozalia Chudzynska olim Michaelis Filia olim vero N. Mathiae Zołtowski Relicta consors Vidua Sana personaliter recedendo recognovit Quia ipsa N. Casimiro Winnicki N. Antonij Winnicki Filio futuro Faventibus Superis manu suo et Eius legitimis Successoribus de B. suis generaliter omnibus mobilibus immobilibus Paternis maternis haereditarijs Obligatorijs Summisq quibusvis pecuniarijs praecipue in Summa Nongingentorum Florenorum in 3 Winnica haerent sibi Recognoscentem servien Summam Centum Quinquaginta Flor modo Simplicis debiti tenet inscribit seq ac suos Successores ad id tenendum obstringit et monerat Eandemq Summam in uno Anno integro se Solutum offert et declarat Idq sub Simplis Summae vadio pro quo ubiq respondebit suis cum posteris

Rozalia z Chudzynskich Zołtowska R.

Actum in Castro Plocensi Feria Secunda pridie Festi S. Catharinae V. et Martyris A.D. 1760

S. Petrus Modlinski Supparich Brestens Kujaviae olim Mgci Joachimi Modlinski Supparij Brestens Kujaviae Filius sanus pollo recedendo recognovit Quia Ipsi Rdus in Christo Veremundo Małowierski Ordinis Sancti Benedicti Praeposito Bielscens et Sstmi Rosarii in eadem Ecclesia Bielscens ad praesens Promotori ejusq Succedaneis Ejusdem Sstmi Rosarii Promotoribus nunc et p tempore existens Summam Duorum Millium Florenorum Polonicalium de manibus

Nobilis Antonii Wolinski levatam et per Ohm Actum Rndum Matheum Krzywczynski Parochum Okuninen in eam Obligationem ut qualibet Hebdomada Feria Quarta et Die Sabbatho ante altare Beatissimae Virginis Mariae Rosarianae Duae Missae quotannis per Rndum Promotorem pro Anima Praedicti Ohm Rndi Mathaei Krzywczynski celebrentur et absolvantur disponitam de Bonis suis Gnltis omnibus Mblibus Immobilibus Paternis Maternis Haereditt, obligatt Summisq quibusvis Pecuniarijs ubivis Locen haerenn praecipue in B. Jonczewo Abramlu in Pltu Plocen & Districtu Bielscen consisten modo reemptitio alias na Wyderkaff tenetur Inscribit seq ac suos Successores ad id tenendum obstringit et monerat, Eandemq Summam se solutorum offert et declarat, a qua quidq Summa Censum Annuum a quolibet Centum per Floren Quinquechriguli annis non obstante quavis tempor Calamitate nec Praejudicatis Tribun ad manus Rndi Promotoris nunc et pro tempore existen pendere debebit, idq sub Similis Summae vadio pro quo ubiq respondebit suis cum Posteris.

Piotr Modliński

Officium praesens Castren Capitt Plocen ad oblatidnem Gnri Petri Modlinski Privilegium suspasen Super Laneum in Villa Troszyn sitt manu Serenissimi Regis subscrum sibi offeren benigniter collatum Sigillo minoris Cancellariae Rni communitt reproducen ad acticandum Actisq praesen ingrossandum suscepit in Tenore sequen, Augustus Tertius Dei Gratia Rex Poloniae Magnus Dux

Lithvaniae

Lithvaniae, Russiae, Prussiae, Masoviae, Samogitiae
Kijoviae, Volhyniae, Podoliae, Podlachiae, Livoniae
Smolensciae, Severiae Czerniechoviaeq nec non hae-
reditarius Dux Saxoniae, Princeps et Elector. Si-
gnificamus praesentes Literis Nostris quorum inter-
est universis et Singulis, quia nos ad interces-
sionem Consiliariorum Nostrorum lateri Nostro
assidentes Nne Gnis Petri Modlinski humiliter ad
nos factam faciendum esse Censuimus ut Eiusd
Gnio Petro Modlinski Contiq Ipsius Ltmae ac
Eorum Successoribus unum Laneum in Villa
Troszyn in Pllu et Districtu Plocen. jacen.
sitt daremus, et conferremus, prout de facto da-
mus et conferimus praesentes Literis Nostris quem
quidem Laneum dicti Gnis Modlinskie Conjuges
illorumq Successores cum Omnibus aedificiis hortis
pratis Commodis Emolumentis Usibus fructibus
rubetis Nemoribus aliisq universis attinentiis
et pertinentiis ad Ejusmodi Laneum spectantes
et pertinentes cumq Libera pro foco et aedificiis
in Sylvis Villae Troszyn lignorum Incisione
tum innegabili pro Usu Domestico Cerevisiae
Coctione Crematiq distillatione nec non cum Omni-
bus libertatibus, Immunitatibus, Juribus et
Prerogativis Lege et Consvetudine praesentis ad
extrema Vitae suae tempora tenebunt habebunt
et possidebunt; promittimus autem pro Nobis
et Serenissimis Successoribus Nostris non esse
Nos, Serenissimosq Successores Nostros praefatos
Gnios Modlinskie Conjuges Eorumq Successo-
res ab Usu et pacifica Possessione memo-
rati Lanei in Villa Troszyn amoturos aut

22/

alienaturos, neq amovendi vel alienandi Cuipi:
am potestatem daturos sed Ipsos circa Sal:
vum et integrum Jus advitalitium conser:
vaturos, quod et Serenissimi Successores
Nostri praestabunt; Juribus Nostris Reipubli:
cae Ecclesiaeq Romano Catholicae Salvis ma:
nentibus, In quorum Fidem praesentes
manu nostra subscriptas sigillo Rni com:
muniri Jussimus Datum Varsaviae Die
III Mensis Novembris Anno Domini
M. D. C. C. L X Regni vero Nostri XXVIII Anno
Laneus in Villa Troszyn in Pltu et Districtu
Plocen. sitt Gnro Petro Modlinski et Centi Ipsi:
us Ltmae datur. Augustus Rex Locus Sigilli
minoris Cancellariae Rni. Antonius Sikorski
Sacrae Regiae Majestatis et Sigilli Rni Secre:
tarius, manu propria, Pro Cancellariatu Illu:
strissimi Excellentissimi et Rndmi Domi:
ni Michaeli Comitis de Granow Wodzicki
Eppi Premysliens Abbatis commendatarij Cer:
venen. et Clane Tumbae Pro Cancellarij
Rni sigillatum Post Cujus quidem Privilegii
in Acta Psen. ingrossatidnem, Originale Ejus
Idem offerens Pvia officii praesen. quie:
tatidne denuo ad se recepit. Petrus Modlinski

Actum in Castro Plocensi Feria Secunda
in Crastino Festi S. Andreae Apostoli An:
no Domini 1760

Nobilis ac Spectabilis Gregorius Zacharjaszewicz Scabi:
nus & Mercator Civitatis Sacrae Regiae Majestatis Torunen.

sanus pr̃ltr recedendo recognovit, Quia Ipse Infidelem Lewek Moszkowicz Judeum et Incolam Plocen. Ejusq legitimos Successores de Summa Ducentorum Triginta Octo Florenor. Bonae Prohutenicae Monetae pro Mercibus varijs a se Recognoscente acceptis, Scripto Manuali solvi assecurata, realiterq et effective per eundem Infidelem Lewek sibi Recognoscenti exoluta, ob levatam Summam Eundem praestitamq sibi sufficientem ~~plenam~~ satisfactionem quietat emittit, et liberum facit ac pronuntiat Scriptum praemissum apud se Recognoscen. existens cassat et annihilat, pro nulloq ac Irrito insubsistibiliq declarat, nihil praetensionis ad Eundem Judeum Lewek sibi reservando, praesenti sua Recognitione praemissa firmante.

Gregorius Zacharyaszewicz

Idem Recognoscens ut supra sanus pr̃ltr recedendo recognovit. Quia Ipse Relictam ac Successores olim Infideli Nota Gottlib Judaei Plocen. atq infidelem David Herszowicz Judeum Incolam Gostinen. Eorumq Successores de Summa Trecentorum Tynphe pro Mercibus varijs a se Recognoscen. per Eundem olim Infidelem Nota ac David acceptis Scripto Manuali insimul dato solvi assecurata ob realem Ejusdem Summae totalis per Relictam et Successores praenominati infideli Nota sibi recognoscenti exolutionem praestitamq Satisfactionem quietat emittit et liberos facit ac pronuntiat Scriptum praeinsertum tollit cassat, pro nulloq declarat, Nihilominus medietatem Ejus Summae Trecentorum Tynphe in personam Epilictor. Relictae et Successorum olim Nota persolven. cum Omni Jure suo transfert et transfundit, vindicandamq a Suprafato Infideli David Eisch praecomittit, praesenti sua Recognitione praemissa firmante

Gregorius Zacharyaszewicz

24/

Actum in Casno Plocensi Feria
Sexta pridie Festi S. Nicolai Episcopi
Anno Domini 1260

Generosi Stanislaus Alexander et Raymundus Szydlo-
wscy Fratres inter se Germani olim Gnri Thomae Szy-
dlowski cum olim Gnsa Catharina Karska procrea-
ti Filij Sortis in Bonis Dobrski sitis obligatis Possesso-
ris suis et GG. Elisabethis G. Michaelis Zalewski
et Mariannae primi olim G. ~~Bur~~ Josephi Bur-
ski secundi ad praesens voti G. Francisci Mala-
wski Consortum Szydlowskich Sororum tum Antonij
Dobrski G. Mathiae Dobrski cum olim G. Hedvigi
Szydlowska procreati Filij minorennis Sororum
suorum pro quibus pacem cavent Omnibus ab una
et Perillris Rndssmus Michael Zorawski Canonicus
Cathedralis et Judex Surogatus Plocen. Praepositus
Kowalien. olim Mgri Jacobi Zorawski Pincernae
Plocen. Filius parti ab altera sani poltis R.R.
Quia ipsi Intercisam Certam seu Contractum intuitu
Transfusionis Summae Duodecem Millium Tym-
phi super B. Dobrski haerem. hic Plociae Die
Quarta Mensis Decembris id est hesterna inter
se Rnter conscripto et confecto manibus subscri-
ptam Vadio Undecem Millium Quadringente-
rum Tlerem. Polon. firmato in omnibus Ejusd.
Intercisae punctis Clausulis Vadio foro et Liga-
mentis approbant confirmant et ratificant
Eidq. in omni puncto satisfacere declarant
idq. sub vadio simili pro quo ubiq. respon-
debunt suis cum Posteris

Michael Zorawski Canonicus Cathedralis Plocensis mpp

Stanisław Szydłowski mpp

Alexander Szydłowski

Raymund Szydłowski

Gnsa

Gnosa Elisabeth de Orłowskie primi olim G. Fran
cisci Zielski secundi ad praesens voti G. Hippoli
ti Grabczewski Consors in assistentia Gnosi Ma-
thaei Krzywkowski cognati sui cana perso
naliter recedendo recognovit Quia ipsa Gnosis
Franciscae Gnosi Gregorij Krzywkowski et Ma-
riannae Gnosi Alberti Suski Consortibus Zel.
skim in primo Matrimonij Thoro procreatis
Filiabus suis Earumq legitimis Successori-
bus restantem Summam Duorum Millium
Tyn ex Summis binis prima Quatuor Mil.
lium Feria Secunda post Festum SS: Petri
et Pauli Apostolor Anno 1748. altera Duor
Millium Tyn Feria Sexta ante Festum itidem
SS Petri et Pauli Apostolorum Anno 1749.
per olim M Joannem Jezewski Venatorem
Plocen sibi Recognoscen in Bonis Kowale-
wo modo simplicis debiti coram Actis praesen
inscriptis jamq in parte maiori videlicet
Quatuor millium Tyn Eisdem Filiabus
Transactione Authen coram Actis itidem pro
Sabbatho in Crastino Festi Visitationis Glori
sissimae Virginis Mariae Anno 1751. reco-
gnita per se Recognoscen dispositis et ex
B. Eisdem Kowalewo vindicare pro commis
sis provenientem, cum omni et integro jure
suo Dominio proprietate propinquitate
ac cum omnibus utilitatibus usibus et
commodis Inscriptionum quo ac restan-
tem Eandem Summam contentis ex affe-
ctu materno cedit et demittit Cuiq illar
aequaliter per mille Tyn servire declarat,
ac insimul cum suprascripta Summa

Quatuor Millium Tyrr in ante ipsis disposita re-
cuperandam et ex Bonis pdictis Kowa-
lewo a quo competierit vindicandam
pcommittit et permittit Totumq et
integrum Jus ad Eanae Summam servans pnominatis Filiabus tran-
fert et transfundit plenarie et in effe-
ctu. Presenti sua recognitione pmissa
firmante. Elzbieta z Orłowskich Grąbczewska ad.

Matheus Krzywkowski mp

P. Adamus Sękowski olim Stanislai Filius Pro
P. Theresia Koziebrodzka primi Eiusq olim P. Sę-
kowski secundi in post olim Adami Straszewski
Tertij nuptus olim P. Valentini Śniegocki Con-
sorte in primo Voto procreatus Sanus perso-
naliter recedendo recognovit Quia ipse Eiusq
P. Theresiae de Koziebrodzkie Śniegocka ma-
tri suae Charissimae et Eius Successoribus Sum-
mam Quingentorum Tyrr ex Summa ma-
jori Mille Tyrr per olim P. Alexandrum
Barakowski olim Alberti Filium pdictae
Matri coram actis praesentibus Feria Secunda
in Crastino Festi Nativitatis S. Joannis
Baptistae Anno 1736to simplici debito inscri-
pta provenientem Sibi Recognoscens Coram Actis
Crem Zacrocimen Feria Secunda post Festum
Sancti Francisci Confessoris Anno Millesimo
septingentesimo Quinquagesimo Quinto per
praenominatam Matrem cessam et trans-
fusam jam exnunc cum omni et integro
Jure suo Dominio proprietate pprinquitate
ac cum omnibus utilitatibus usibus et commodis

Inscriptionis

originalis ac Transfusorialis punctis clausulis et ligamentis cedit demittit seu retrocedit Totumq et integrum Jus suum ad Summam suprascriptam sibi serviens in personam Eiusdem Gnosae Matris transfert et transfundit plenarie et in effectu salvis alijs Summis sibi Recognoscendis transfusis in toto manentibus praeterea sua Recognitione ad id libere et benevole accedente

Adam Lękowsky

G. Marianna Suminska olim Francisci Filia cum olim G. Anna Murzynowska primi Gnosae et G. Francisci Suminskij, Secundi olim G. Stanislaj Chudzewski, Tertij nuptus olim G. Felicis Rosciszewski Conte in primo voto progenita G. Mathaej Miszewski Consors in Apud Gnosae Sui mariti Sana prliter R. Recognovit. Quia Ipse GG. Adamum Rolicdy et Eam Dc Suminskie Invicem Conjuges Socer et Sororem Suos Eorumq Legmos Successores, de Rebus Mobilibus Clenodijs vestibus Inventarijs varij generis, Rogestro per Praedictum olim G. Felicem Rosciszewskij Victricem suum in Zbuyno die duodecima Augusti Ao 1754 Consero, manuq Subscero et ad acta Crene Bobrovniccne Feria Sexta in Vigilia Festi S. Mathaej Apostoli Anno eod per Oblatam perrecto Actu eod Comprobato Specificatis post Fata Dictae G. Matris derelictis et aequaliter se Rnene erga eandem

Gnosam

G. Rosicka Sororem Germanam respi-
ciens obrealem pmissor recoptionem pstitamq Sibi Satisfactionem quietat emittit et liberos facit, ac pronunciat, Nihil ptensionis Earund rer et Inventarior Sibi reservando, psenti Sua Rne pmissa firmante. Maryanna Mniszewska rt
Mateusz Mniszewski rt.

G.G. Mathaeus Miszewsky olim Nicolaj Filius Maritus ab una et Marianna Suminska olim Francisci filia cum olim G. Anna Murzynowska ultimi voti et G. Felicis Rosciszewski Conte progenita Consors pte ab altera alias Invicem Conjuges Sani prtr RR. Quia Ips Sibi mutuam et reciprocam omnium ac Singulor Bonor suor mblium Imblium Paternor Maternor haeredit obligat aquisit et aquirend devolut et devolvend Summarq quarvis pecuniariarum Inscribend habitarum ac in post faventibus Superis habend tum auri argenti Clenodior Cupri aeris stanni vestium vestimentor Equor Equiren pecorum pecudum Inventarior deniq omnium ac totius et integre Substantiae ac Suppellectilis domesticae ad ultima vita Sua tempora ad vitalitatem faciunt et inscribunt psene suis Rnibus pmissa firmant
Mateusz Miszewski rt.
Maryanna z Suminskich Miszewska rt

645 23

Actum in Castro Lowicz Feria Tertia
in Crastino Festi Immaculatae Conce-
ptionis Gloriosissimae Virginis Ma-
riae Anno Domini 1760.

Officium praesens breve Capitis Lowicz ad oblationem
Jegli Stanisławi Rosciszewski Judicij Terr. Plocen-
sis Regestr Dokumentorum Summarum rerum
Mobilium variarum ac Inwentarzow post obitu
olim Jlm. Jegli Jakobi Bł. Dowski, Exhibitum
Regestr Camporum Prefecti derelictp Per Illustr.
Jegli Ejus Consortem conscriptt et in acta Trib.
Leczyckiego Cum Juramento Juramentum / ad
ex Annotatione ligueff per oblatam praesentato
reproducem ad dictandum, actig. Jmesce in-
scribendum suscepit in Tenore sequen: Regestr
Summaryuszem zebranych Dokumentow Summ
Mobilow Inwentarzy Dobr y Ruchomych Rzeczy po-
zostałych po Smierci Swiętey Pamięci Jasnie Wiel-
możnego Jmć Pana Jakuba Bł. Dowskiego Obozne-
go Potnego Koronnego Sliwienskiego etc. Starosty,
Meza swego zaczęty w Polskiej Dnia 8. Xbris
Anno Domini 1756. Anno 1752 M. Sosnowskiej
M. Bł. Dowskiej Pierwszey Swoiey. Testament
Jmć Pana Andrzeja Cielezyńskiego. Anno 1753
Kontrakt z Jmć Panem Sosnowskim o Wieś Naty-
kiem zastawny w Summie Złotych Polskich Dwu-
nastu Tysięcy. Kontrakt między Jmć Panem So-
snowskim y Kaszkowskim o Naturalnow. S. Man-
datu ex Senatu Jmć Bł. Dowskiej contra Jmć Pry-
ski Manifestatur, Anno 1754 M. Skarszewskiej con
Lucierzchowskiej Jmć Manifestatorem contra Jmć Skarszewskiego con
Lucierzchowskiej Manifestatorem certam ejusmodi.
Decret w Lemaszach Ferowany na Jmć Pana Biele-
wicza Rotmistrza, Klemym nakazano zapłacić Jmć
Pannie Mianskiey Czerwonych Złotych 100. Regestr Le-
stowey od Jmć Pana Pułkownika Bł. Dowskiego Kalis-
kiego Starosty. Między Jmć Panem Sosnowskim y Jmć
Panem Bł. Dowskim o Kupno Wsi Natykow Porta-
nowienie prawne. Decretum Petitorium super M.

30 650

W Oddziano[illegible]ku et Parki Kenotata expensy w Lietkiowie
na Interes Jmc P.P. Sulerzyskich, Transfuzya W. Mo-
dzianowku W: Sulerzyskiego Złotych Polskich 20000. Fa-
sciculus sub Rumen 26. wkterym Papiery do Jmc Pana
Sulerzyskiego Tomasza to iest List do Jmc Pana Bę-
dowskiego pisany Anno 1754. Dwa Rewersa na
wzięte pieniądze N 150. Pomiarkowanie z Jmc Panem Rot-
mistrzem Sulerzyskim. Kenotata pomiarkowania
tegoż z tymże Jmc Panem Anno Eod. List z Rewersem
na wzięte przez Jmc P. Tomasza Sulerzyskiego N 100.
Rewers od Jmc P. Bielawskiego na wzięte N 100. Na Jmc
Pana Tomasza Sulerzyskiego. List od Jmc Pana Jabłono-
wskiego w Interesie Jmc P. Tomasza Sulerzyskiego y Re-
wers na odebrane N 40. 1756 Delred w Radomiu jako
nie winien Jw Jmc P. Będrowski Jmc Panu Tomaszowi Su-
lerzyskiemu. 1752 W. Będrowski W. Sulerzyski len-
sors Jm Będrowski cum Abrenunciatione de Summa
Dotali tam Luteriana quam Materna quietad in
Castro Varsavien. 1757 W: Sulerzyski de Nullitate
Abrenunciationis manifestatur, 1754. W. Sulerzy-
ski a manifestatione recedit in Castro Plocen. 1749
Kontrakt na Romanki zastawny za Summę Złotych
Polskich 16000 y Intromissya do Dóbr Romanek wzię-
ta. Kapitulacya Skarbu Jw Jmc P. Obozneniu służeca na
6000. 1752 Skrypt na N 20 y drugi na S. od Jmci P.
Tarelskiego. 1756. Die 3 Jan Karta wbrowana od Jmc P.
Poniatowskiego Podkomorzego Koron na Złotych Polskich
100000. Eod Anno Karta wbrowana od Jmc Pana Wie-
lhorskiego Starosty Sieleckiego na Złotych Polskich
50000. Eod Anno Karta druga przez Jmc Pana Cie-
lechowskiego na Wzięta dla Jmc P. Podkomorzego Koron
na Złoty wyrażone sto Tysięcy vigore Plenipotencyi, Kar-
ta od Jmc Pana Franckiego na N 200 z Apelacyą
Eod Anno Blankiet Jmc Pana Czapskiego Podkomo-
ka na N 70. Appygnacya od Jw Jmc P. Kazimierza Ka-
Koruskiego na Tymfow 3923 Szostaki reden Karta
od Niewierzonego Jakuba Fiszelewicza Żydka Batuskie-
go za wzięte owsy na Winnie Summę Złotych Polskich
1944. 1749 Karta od Jmc Pana Ostena na N 130—
1756. Kontrakt z Stetinskiem Francuzem na wóz Srebr

z Apelacyą

z Apelacyey na wzięte ℵ 200 Listy wzne potrzebne
List od Jmci Pana Świeżyńskiego Woy Nowskiego anno
1742 potrzebny List od Jmci Pana Błędowskiego z No-
notata służyć ma Jmci Pana Andrzeja Błędowskiego.
Kopia listu Jmci Pana Natachowskiego w Interesie
Jmci Pana Suleryskiego. List od Jmci Pana Sawicza
potrzebny, List od Jmci X. Wodzińskiego muszebyć
potrzebny, Jn. Błędowski Contractum certum roborat
cum S. Wilga. Plenipotencya Jmci P. Kalinowskiemu
ciążąca odebrania reszty Summy od Jmci P. Lubo-
mirskiego, Kwity wzne potrzebne, Kwit od Jmci P. Wilgi
przez Jmci Pana Kalinowskiego Plenipotenta na Grobe
Jmci Pana Błędowskiego służący z Summy Złotych
1000. Rewers od Jmci P. Chodkiewiczowej iż odebrała Sum-
mę 30000. List od tychże pisany o tęż Summę z te-
gurzycyey Endowa ex Parte Jn. Chodkiewiczowej y Lorem
arekowany tey Summy. Ao 1746 Kwit od Summy
z Prowizyi od Jmci P. Błędowskiego należący, od Jmci
PP. Niezabitowskiego y Potockiego Skrypt. od Jmci
P. Chlebowskiego na ℵ 18 wziętych na Uprosze-
nie z Prowincyi o Wojewodztwo w stanych Prze-
niach, Ao 1744 Kwit od Jmci Pana Świdzińskiego Woy
Bracławskiego z Summy ℵ 300 z innych rzeczy
przyczynych Jmci P. Jakubowi Błędowskiemu Ao
1717 Kwit od Jmci Pana Dąbrowskiego z Summy Zło-
tych 1300 odebrany od Jmci P. Mroczka, Ao 1709
Kwit z Dziesięciny do Kościoła Błędowskiego nale-
żący z Dąbrowki. Ao 1747. Kwit z Prowizyi od Sum-
my Tysiąca Złotych Jmci Pana Potockiemu wypła-
coney za Rok Teden. 1667 P. Kalinowskiemu de Summa
certum florenc Polon. per P. Dąbrowskiego exoluta
quietat Ao 1740 Kwit ze Summy sta Złotych
za Jmci P. Wonsowiczowa daniey Ao 1755 Rewers na
odebrane ℵ 1 przez Jmci Pana Suborowskiego. Kwit
od Jmci P. Jezierskiego ℵ 30 za Szable. Kwit od Jmci P.
Zychlińskiego z ℵ 40 odebranych, Ao 1752 Kwit
z Prowizyi Jmci Pana Pasterskiego należący od Summy
Złotych 1000 Ao 1735 Kwit Jmci X. Lampeckiego na
ℵ 34 wydanych na Pogrzeb Jmci Pana Skarbnika Błędowskiego

y na potrzeby inne, Kwit od X. Czepinskiego na Tyrkfow
61. za Sukno. 1758 Kwit cum Cessione na Kwitow
27000 po przelid Ubi Matwiliowa przez Jm. Pana
Sonsurskiego wzięta, Kwit od Jm. X. Lebuskiego z Gry=
gnawy Jm. Pana Tomasza Suleczyckiego na X. 28.
Lapiery Dawne przez Jm. X. Borkiego wydane: Fasi=
culus 1. et Edict do Dobr Dziane prowem y prawa
Fundationis, Authen Transakcyi trzy. Fasciculus Ter=
tius ad B. Rokitnice Transakcyi Autentycznych
15. Rzeczna cedna y Summaryusz. Fasciculus Quar=
tus ad B. Rokitnice Listow potrzebnych 4. Transa=
kcyi Autentycznych dwie. Fasciculus 5 ad B. Roki=
tnice in rem M. Borki Transakcyi Autentycznych
Dwanascie y Listow Cudzo. Fasciculus 6 ad B. Roki=
tnice danych Transakcyi Authen 13. Fasciculus 7 ad
B. Rokitnice na Lindezensya potrzebnych autenty=
cznych Transakcyi 19 y Rzecznych dwie. Fasciculus
8. Kwitow z Prowizyi 26. Fasciculus 9 Do Dobr
Dziane wznych Transakcyi Autentycznych 36.
Hoc Loco Inwentarz Jankowiczki y trzy Kwity. Fa=
sciculus 10 ad B. Dziar cum Impetrid Strzaren
Autentycznych Transakcyi 15. Fasciculus 11 ad B.
Podhimier autentycznych Transakcyi 4. Fasciculus
12. ad B. Eack Transakcyi Autentycznych 17. Fasci=
culus 13. ad B. Eack y Wereszky Autentycznych Transa=
kcyi 19. List 1. Porew 1. Fasciculus 14. ad B. Dziar
z Proborzem Autentycznych 13. Fasciculus 15 ad B.
Eack Autentycznych 11. Fasciculus 16. z X. Leszczi=
szem Proborzem Drawskim Transakcyi Autenty
cznych 26. Fasciculus 17. Oblata Decreti Lindezen=
in B. Podhimier expedid. Fasciculus 18. z X. Dra=
skim autentycznych 11 Transakcyi y Listzicen, Fa=
sciculus 19 w Sprawie z Jm. X. Bielyckim Transakcyi
Autentycznych 36. uprzedzone. Fasciculus 20 Jm. X.
Borki Pielarskiego ex aliis Transactionem Authen 26.
Fasciculus 21 Kwitow Rzecznych z Prowizyi y z Dzie=
sięciny do Kościoła Drawskiego Złt 112. Fasciculus
22 Kwitow Rzecznych do Kościoła Lewinskiego 30.

Fasciculus

Fasciculus 23 Kwitów z Dzieszczyzny Sodzimińskiey do Xięstwa Bielskiego 30. Fasciculus 24 Kwitów z Łoyżuneyo 10. Fasciculus 25 Kwitów Różnych 7. Fasciculus 26 Summaryusz Papierow Dóbr Rolistnie na Terminie Kindersen Komportowany. Papiery Stanie Rzeczone Jm Pana Błędowskiego obozneyo. Fasciculus 27 Litwa Sześć od Jmci Dunina y Dobuszeyo. Ao 1753 S. Borki M. Lielanski Certam Summam Debed. Exc Między Jmci Sulerzyską Matką y Synem Borkim a Jmci Błędowskim za rauny Kontrakt. Inwentarz tychże Dóbr przy zastawie spisany. Ao 1756 Inwentarz Dóbr Rolistnie przy Kupnie spisany. Retensye Fundusz Dóbr Rolistnie przy Kontrakcie podpisane w Kancie Kontrakt rezignationis Dóbr Rolistnie cum Attinentys Jmci Błędowskiemu służący przez Jm Pana Borskiego uczyniony pro pretio Sto sześć Tysięcy Sześć set Złt y obowiązany Ao 1753. Między Jm Panem Obrzanym y Jm Panem Borskim o Dobra Obrzanowo Wola, arendowny Kontrakt za Summę 1500 Złt. M. Sulerzyska et Jm Błędowski Contractum certum obrocand Rawe M. Sulerzyska et Borski Jm Błędowski Bona Rolistnie cum Attinentys obligand Rawe. Ao 1755 Punctum Decreti Condescend inter Cohoredes M. Ugrzienski et Wolk et Relentores Terre Ruscen pro re Luivis intorend Ao Exc M. Gwinski M. Błędowski de Summa 172 Florenor et Groszor 23 quietat. Ao 1756 Rawe M. Borki M. Dunianowna Confessio sue Imiebit. Ibiq M. Borki Donatarium B. Rolistnie recognoscere se submittit. Ao Exc M. Regina Dobua a Manifestatione certa recedit M. Borka exmat Sulerzyska M. Borki Filio suo Bona Rolistnie cum attinentys Donat. Metryka Jm Pana Derydenskiego Borskiego. Fasciculus 28 wiborym 1749 od Jmci Borskiey membra na Summę Złotych 1000 przyzrzenia od Jm Pana Leszczyńskiego Pisarza Ao 1753 Kwit z Prowizyi wczney od Summy Złt 9620. Apelacyia od Jm Pana

Regimy Sulerzyskiey na Summy Złtt 735 Jmci P. Par-
sucinu zapisana, Kwit z Dzierżawy
do Kościoła Zdrawskiego należący. P. Barski Jm
Bt. Dworski de Summa 700 Florer quietat. Kwit
od Jmci Pana Leszczyńskiego z Summy 1000 Złtt
Kwit od Jmci Pani Piekarskiey z Prowizyi Roczney
Nr 1754 Skrypt Którym Jmci Pan Borski Summę
Złtt 3972 do zastawy Dobr Rolistnie przypisuie
Kwit z Dzierżawy do Kościoła Lewinskiego zalat
dzie. Rewers od Jmci Chorosciego na Złtt 40 wraz z
Kwitem dany Nr 1755 Karta od Jmci P. Borskiego
na Summę Złtt 1000. Nr 1756 M. de Dunino
Borska Martus Kwit de Jnscriptionibus certis quie-
tat. M. Piekarskia M. Sulerzyskam Matrem
et Filium Borski cum Cessione quietat. Kwit z Dzie-
żawy do Kościoła Lewinskiego za dwie Lecie
Pieniędzy trzy do Kościoła z Dzierżawy ad Annum
1753. Jmci Pani Borska z Summy Jmprowizional-
nych 500 Złtt Jmci P. Błędowskiego za Rok kwitu-
je Nr 1793 M. Sulerzyski M. Borski de marcis
quietat. Nr 1754 M. Sulerzyski M. Borski de Summa
20 Florer Polen quietat. Anno 1753 Combinationis
certae Oblata Jmci M Sulerzyski od Jm. Błędowski do
Sniehevic papiery w Uboku zapieczętowane, Item
do Dreszniki datowne w siednym Kufre zapieczęto-
wane tak iak się zastały iakie y Chorągwiane
w Fascykule czternastym pod pieczęcią mi oddza-
ne do Depozytu W.O.O. Augustianow Konwentu Da-
browskiego. Fasciculus 29 woletnym papiery do Dru-
żnik znaydowały się iakie były, takie odebrałysz
Wjm P. Błędowskiemu Pułku uniknąwszy Kwitu. Pa-
piery w Plinianach naydujące się w Szafie Czar-
ney. Fasciculus Annus woletnym Papiery Wsne
Wołyńskie. Fasciculus Dus woletnym Papiery
Chorągwiane. Fasciculus 3. woletnym Papiery Woy-
skowe. Fasciculus 4. woletnym Listy z Pułku.
Fasciculus 5. woletnym Papiery Dobrowieckie Anno
1751. Kombinacya z Jmci Panem Dąbrowskim,
Anno 1740 M. Mroczki Jm. Błędowski Villam

Dąbrowska

Dąbrowka resignat. Nro 1713 S. Skarbek Kosiętul-
ski M. Kamieńskiej Summam Cedit S. Oleszycka Sum-
mam Cessam Cedit. 1757 Limitacya z Jmć P. Łapti-
skim, gdzie Kwitów z Lwowszczyzny brak Gedanum 1755.
1752 S. Nadzielewski per M. Błędowskiej quietatur.
M. Błędowski per S. Moszczeńskiego quietatur Nro 1751
S. Wielgolski Alienationis Episcopi Cracoviensis Jmć Bło-
dowski de Summa quietat. Nro 1752 S. Ogrodowicz
M. Błędowski de Summa quietat 1751 S. Nieza-
bitowski Alienationis Jmć Swiętosławski M. Błę-
dowski quietat, Kwit z Dąbrowieckiego o Pogło-
wnego. Kwit z Dziesięciny Dąbrowieckiego. Nro 1744 Dona-
tio villae Dąmbówka et Sortis Poliany Episcopo Cra-
coviens. Przedaż Wsi Dąbrowki za Summę 45000
Nro 1745 Delibret Kłopczyński. Delibr. Jmć Ossie-
browskiego et M. Błędowskiej. List od Jmć Chlewi-
skiego. Nro 1740 Kopia Delibretu Resignationis
z Jmć P. Łapczyńskim o część w Polianach. Oblata
Donationis per S. Łapczyńskiego recognita. S. Nie-
czek M. Błędowski de Summa quietat, Kopia
Delibretu między Jmć Panem Błędowskim Sme-
tyńskim y innemi. Fasciculus 6tus, w którym papiery
z Jmć P. Grochowalskim, Inquizycye zapieczętowane
z Strony Jmć P. Błędowskiego in Termino Condescen-
z Delibretu Trybunalskiego wyjęte wadzone. Anno
1739 Jmć S. Grochowalski et M. Błędowski Petito-
rie Decretum Nro 1740 Jmć Grochowalski et M.
Błędowski Delibretum tudzież Dwa extraktty Ple-
nipotencyi Specyalnych. Fasciculus 7. Nro 1748
Kwit Popeyo z Pyrz. 90 za wine rzeczy. Kwit Pana
Enlina Kupca Warszawskiego z № 42. Kwit od Jmć
P. Karasia z № 60. Kwit od P. Zuckiego Kupca
Warszawskiego z № 11. Kwit od Jmć Pana Restora
z Pyrz. 241. Dokument Jmć Pana Karasia z Jmć
P. Majer Jwrki oddał za Jmć Pana Pułkownika
Błędowskiego № 300. Nro 1755. Kwit Jmć Pan z Mm:
skich Warszawskiej z № 100. Rewers Jmć Pana

Zoziebrskiego na odebranych ℔ 500. Rewers Jmć Pana Rewinskiego na odebranych ℔ 41. Dekret z Jmć Ur. Ministerium w Przemyślu Dokument Jmć. Wolczanskiego z odebrad od Jmć P. Michalskiego mszan za ℔ 150. z Plenipotencyi. Kwit od Żyda Mordka Kupca Leszczyckiego. Rewers od Tatara jako odebrad dla Jmć P. Konopkiego ℔ 20. Kwita od Jmć P. Pustkamera na pozyczonych ℔ 6. Fasciculus 8mus. w którym Summaryusz Papierów do Śnieżkowic. Fasciculus 9mus. w którym Tranzakcyi autentycznych 13 do Dworku Lwowskiego y opisanie Dworku Lwowskiego. Fasciculus 10mus. w którym autentycznych Tranzakcyi do Pazorzeży 6. Fasciculus 11mus. w którym Papiery Pańskie z Żydami o zabranie Wiska. Fasciculus 12. w którym Inwentarz Intromisyja z Kontraktu z Jmć Panem Urzędnikiem Ostrzymskim o Perkalowskie w Summie 65000 zastawną. Fasciculus 13. w którym Papiery Przedróżne rzeczy po JP. Karwowskich Fasciculus 14 w którym Listy rożne. Fasciculus 15tus Item Listy rożne. Fasciculus 16tus Listy potrzebne. Fasciculus 17 Papiery nie bardzo potrzebne, Fasciculus 18mus Rożne Kontrakty z Rzemieślnikami Fasciculus 19mus Listy Gubernatorskie, Fasciculus 20mus Papiery Chrzanowskie nie należące do Posesyi, Fasciculus 21mus Papiery do Zburzyna niepotrzebne. Fasciculus 22dus Papiery do Burkowa niepotrzebne, Item Szuflatka iedna Papierow w cale niepotrzebnych Sanitoskich Matylowskich etc Gospodarskich, Skrzynia z Papierami do Dobr Śnieżkowic służącemi zapieczętowałam swoią Pieczątką, gdzie się znayduią y Dokumenta Papiery z innemi. Remanent na Gruncie opisany w Rolnictwach na Folwarku Rolnictwem Żyta Ozimnego Kop 6. Żyta Jarego Kop 29. Pszenicy Jarey Kop 30. Jęczmienia Kop 93. Owsa Kop 67. Grochu Wozow 14. Fasolu Wozow 5. Prosa Kop 16. w Gaśnicy: Żyta Starego Miary Dworskiey Kony 51.

Curieni dnia

Cwieri 2. Brony Kerse 1. Dwa Kony 4 Cwieri 2, Jagied Cwieri 3 ay Gawy Siedm Woskow Kop pięć Konipi Maciorek Kup 10 Inegow 30. Lnu Kop 8. Wetrzno Bycach 32 wizą przed Przybyciem mojim Jm P. Tomasz Sakrzyski y Michał Antallow dwa, Soli iest Beczek 4 Pszost w Gorzkie pni 31. Steriny Pstra 9 ft. Sadło rzedno z pni. Ruskie Nasta Sasek 4 Sondel Sasek niglizych 4 Dane mieszczkowe Niuek suchych Cwieri 3 Płotna Konopnego u Marcin Łokci 60. Zgrzebnego Łokci 30. w Sprichlerzu Chomato wokrągłych Stanych 6. z Formanki gotych 2. Siedło Szytarskie 1. Cietych Skorek 2. Jarem Ruskich 3. Brona 4. Dantaciel

38/ 68

wtownych y Zwonich bydto 4. te wziął Jmć P. Tomasz Sz=
lezyński, Skora Kensika 1 jest u Branecluego na Fol=
warku. Drob Folwarczny Gęsi starych 4 Gąsiorem
16. Kaczek z Kaczorem 20. Kur z Kogutem 4. Swyni
Maciorek starych 5. wznych 4. Wieprzow wznych 1.
Knur mtody 1, Drzewo: obrabianego pod Topor
Sztuk 80. Starego o rznietego 8. poprzecznych pod=
walin 12, związanych Stugich 8. Tarnic nowych 12.
starych 32. Siana Stogow 9. w Jankowicach: Jęczmie=
nia Kop 33. Owsa kop 59. Reczki Wozow 9. Wołow
rabych 2. Bron dwie, Drob: Gęsi z Gąsiorem 12 Ka=
czek 6. Indykow 2. Owczarnia: w niey Owiec rznych
114. Skopow starych 138. Owieczek Jarkowek 24. Skop=
kow 11. Baranow 4. w Browarze Rolnikowi: Ko=
cioł miedziany 1. Garniec z Polewką 1. miedziany
o dwoch Uchach, Rurnica 1, Miska 1, Kadź do
piwa 1, Kadź do Zaleiwu 1. Zaciernic 2, Konew spust
o dwóch uchach. Konew y beczka na prochę, Szaflik
kow 2. Skopek 1. Koryto y Kuz do Chmielu, beczek
piwnych 26. Gąsie drewniane y Kwarty po Karczmach
Remanent na Folwarku Urzędowym Klinean: Zbo=
że ponieważ się dla nieregularnych cerezenie za=
churiow Kopami Klasć nie może, Sterty się pisza
Żyta starego Ozimego pod Sterty. 1756 N: Sterta
mała y Stozek, Jarego z Żyta pod Sterty, Pszenicy
Ozimney czwarta część Sterty, N: 1756. Ozimey w
Dwoch Mieyscach Sterta, Jarey w dwoch mieyscach
po pod Sterty Jęczmienia tak wznego pod Sterty
y Stozek 1. Owsa tego wznego Sterta, tak wznego
nie przyszła Sterta, Strzechi starey Stert dwie tak=
ziney Sterta 1. Swichu dawnego Sterka mała, z Roku
1756 Sterka tak że mała, w Oborze: Krow starych
siedemnascie, Pierwiastek 5. Jałowek 7. Cielęt trzyletnich
Cztery, Czteroletni 1, Sześciolatnich 2, Letnich 3, Bu=
hay stary 1. Drob: Gęsi dworuych 16. wchodzeu trzy
Indyczek 6. Jendor 1. Indyczych 2. Indyczek 3, Kur Dwo=
rnych 11. Pulard 16. wchodzeu 4. Kaczek 11. wkarmione

pod Karmiony

prostharmony Uprzęż s. Lorka s. Pożytek od Krow:
Masła Fasha s, Sysa Dzirka s. Narzynie Fstwar:
rzne: Cebrzyk maty s, Kieneweł 2, Faseł na Masło
2. Dzieżek 3. Maśnic dwie, Skopek s, w Spichlerzu
Wytłuszczim: Ruża s, Putmaech s, Miarka s, Sar:
niec s, Kwarta s, w Magazynie Wytłuszczim: Sto:
mieniłow 3. Sypan z Uchami 14. Faseł matych
2, Faseł mieyszych 3. Fas obrzytych 8. Beczek
na Sypanie dwie. Soluwka s, Fasha piętnasto
garcowa pomieysza s. putmaech s, z Miarka s,
Garniec s, Kwarta s, Drewniane. Kluczka z Kluczem
Drzwi u Spichlerza, trzecia u gornego Spichlerza
nad Stanami. w Spizarni Wytłuszczicy: Stornien:
nikow 2. Fas z Uchami 3. Matych 4. Faseł do Sera
2. Beczułek na Sypanie 5. Soluwek 6. Dzieżek 2.
Prasa do Serwet s, Cebrykow 2, Banyłek trzy, Sit
wtaszanych 2. Rydlawych 3. Kryta s, Beczek na
Orty 5, Prasa do Worku s, Rurek 3, Prasa do So:
lenia mięsa s, Beczołka s, Cebrow dużych 2. Świ:
cznik s, Klotka Zelazna z kluczem s, Putmaech s.
Miarka s, Garniec s, Kwarta s, Worów dużych dwa
matych 9. mieyszych 5. do Bania Chust: Skrzynia
wielka do Bielizny s, Balia s, Zotnie 2, Kieneweł
2, Ubranien 2, Mayset ze uzytkim s, Narzynie Ogrod:
we: Olcien w pęczkowych 8. Kapeluszow 29. Nożyce s.
pitka, Noziw 2, Łopatka zelazna, Łopatek drewnanych
4. Praca kenska s, Rzeczna s motyka s, Sznur Ogr:
dowy s, Zębow Zelaznych do Grabi 4. na Fstwarkie
Zimę: Starę: Sumow z raczy wyzey wyrazoney sterta:
mi się kładnie, Zyta Ozimnego Stert 5. Pszenicy
ozimney Stert 3. Jęczmienia wcale nieomłotney 3. Brzeny
Jarey Sterta s zpod z N.o 1756 Stert 2. Grochu pod Storka
Prosa kop 43. Gryczki w Snopow 20. Konopi Pierlicoi kop 47, Sno:
pow 50. Macierzki kop 84. Jęczmienia Sterta, Owsa
Sterta, Hreczki Stert 9½. Siem z Roku 1756. Stert 2.
Obora Starę: Krow Starych 15. Pierwiastek 4. Jałowek
5, Cielow trzyletnich 3. Czteroletnich 2, Sześć lat maią:
cych 2, Buhajow 2, Byczkow trzyletnich 3, Wołow

40

660

wbocznych starych 8. Źrobłow 2 cielat 1756 Byczkow 3. Jałowek 6. Konie zabrane od Tatarzieyow, Klacz 1, Koni 2. Swynie Maiorek starych 9 Loch mtodych 12. Roczuych 5. Swyni odtączonych na Zrake 15. Wieprzow starych 2. Mtodych 6. Roczuych 3. Knurow 2, Drob: Gęsi z Gąsiorem starych 22, Indyczek z Jenderem 7. Kaczek 24, Kur 44, Pakta odkrow: masta Faseł 2. Garniec 1, Kwarte 1, Syra Dziezek 6, Sukna Sieraczanego Lokci 327. Sprzet Folwarczny: Worow Cosych Zyth 2, Pługow z Żelazami 2. Sam Żelaznych 2, Tarcic 31, Opatku 28. Stołow 2, Stołkow 8, Skopczkow do doiu 2. Maszica 1, Koneu odwoch Uszach iedna, Kenwi do Wody 2, Cebrzyk 1, Beczek do Kapusty 6. Beczka do Brahy 1, Kuf duzych Podolskich trzy, w Browarze Stanowiskim: Kocioł miedziany 1, Kadeli wznych Drewnianych 8. Koneweł 2. Nalewka 1, Kenetka do wyczerpowania 1, Beczek w Jamy 50, W. 12, w Pasiekach Pregnijowskiey y Wrzodowskiey Przezd pni 140. Worow w Spichlerzu Stanowiskim 6. Worow w Wrzodowskim 6. Pułbeczkow tak Kupnych, jako y kredencyonalnych zgrzebnych 487. w Inwestych zaś na Siedzibach do indagacyi 158. Konopnych Pułbeczkow 54. Pytuniu Papuzow 920. Wieprzow w Karmikach po Mtynach przy Karmionych 5. Wtoh duzy 1. y mały iedeu Stary Miodu Podolskiego Pułbeczkow 10. Miodu z Kreszensy Stanisława Pleszanskiego Pułbeczkow 46. Remanent Folwarku Stoniskiego: Zboże z zacy wyzey wyrażoney kładzie się Zyta Ozimnego Starego Sterr 2. Jaławznego Sterta 1, Pszenicy Ozimney Starey Sterr 2. Stozkow małych Dwa Item Sterr 2. w cale nieomłotney. Sterr 2 Pszenicy Jarey Jaławczney Sterr dwie Jarmienia Starego y tegoroczuego Sterta 1 ½ pud. Hreczki Starey Sterr 2, Tegoroczney Sterta 1, Owsa Sterr 2, Prosa Kop 24. Konopi Maiorek Kop 43 Plonkowi Kop 23. Obora: Krowa Czerwona Stara 1. Jałowek 3. Cielow wczuych 5. Buhay Mtody 1. Wołow Roboczych 17. Koni Folwarczuych 4. Swyni Maiorek 11. Swynek

Mtody 2

Młodych 8. Wieprzow starych trzyletnich 15. Wieprz-
kow Młodych 2. Knurow starych 3. w Karmiku Wie-
przow 2 przykarmionych, Sprzęt Folwarczny:
Wozow Wołowych 4. Pługow z Żelazami 4. Rafa
1, Młynek 1, Pułmacek 1, Miarka 1, Garniec 1,
Kwarta 1 Drewniane, Stoł w Folwarku 1, Stołkow
4. Stołow w Pokojach 4. w Kuchni 1, Stołkow 12
Łapczanow 3, Sani Wołowych 3, Skora Wołowa 1, Mo-
tyk Żelaznych 2, Drąg Żelazny 1, Klinow Żela-
znych 2. w Pasiekach dwoch Słowickich Pszczoł
pni 140. Cegły 48000. Remanent Folwarku Lipo-
wieckiego: Żyta Kop 130. Pszenicy starey Kop
279. Snopow 44. w Roku 1756. Kop 92. Jęczmienia
Kop 90 y Snopow 15. Owsa kop 295. Grochu Kop 16. Pro-
sa Kop 10. Konopi Piorkowi Kop 24. Maciorek Kop 40.
Lnu Kop 7. na Ludziach Żyta Jarego Pułmiarek
1, Pszenicy Jarey Pułmiarkow 10 y pułmackow 2.
Jęczmienia Pułmiarkow 8. Pułmackow 3. Hreczki
pułmiarkow 13. Pułmackow 3. Owsa Pułmiarkow
73, Siemienia Konopnego pułmackow 2. Grochu
polnego Pułmiarek 1, Słodu Pułmiarkow 2, y puł-
mackow 2, Obora: Krow starych 9. Pierwiastka 1. Ja-
łowka 1, byczkow roznych 5. roczny byczek 1, Jałó-
wek 4. Buhay 1, Krowa na Krazę 1, Wołow Zrobkow
2, Owczarnia: Owiec starych 39. Jarliczek 26. Owie-
czek 18. Barankow 18. Baranow starych 4. Baranów
młodszych 14. Swini Loch starych 26. Wieprzow
dwuletnich 23. Swinek roznych 5. Wieprzow 5. letnich
Swynek 13. Wieprzkow 10. Przy winnicy Wieprzow sta-
rych 10. Knurow 4. Wieprzow w Karmiku Dworskim
3. w Młynach 3. Drob: Indyczek z Jendorem 5. Gęsi
19. Kaczek 14. Kur 9. Skór z Owiec y Baranów sta-
rych 17. z Jarlikow 4. z Jagniąt 22. Worow na Suro-
wiec 9. Sukna Siwego y szarego Łokci 145. w Pasie-
kach dwoch pni Pszczoł 140. Sprzęt Folwarczny:
Woz Konski 1, Fas 4 Pułmacek 1, Miarka 1, Garniec
jeden, Kwarta 1, Drewniane, Konwi do Wody 4. Kłodek
Żelaznych 2. Rafa 1. Kuf na Gorzałkę 2. Beczek 2
Garniec blaszany 1, Kwarta 1, Cebrzyk do Masła 1.

42

666

Dziesięć 4. Maselnica 1. Skopek 1. Cebrzyków 2. Naczynia
w Winnicy: Kotłów żelaznych miedzianych 3.
Zaciernic Drewnianych 8. Kadzi 2. na Zakwas 2. Kuf-
wi Spustnych 4. Zalewatnych 2. Sypań 2. Leich
Drewnianych 1. Garnica 1. Beczułek 2. Dzierzba 1.
Putterzeh 1. Zgarbi trzeci gwint trzymaiący Gar-
cy 209 Kwarta 1. Remanent w Magazynie Zyta
w Snopie Ozimego Kop 337. Snopow 30. Jarego Kop
245. Pszenicy Ozimego Kop 275. Jęczmienia Kop 422.
Owsa Kop 317. Grochu Kop 50. Konopi Maciorek Kop 30.
Perłowi Kop 20. w Gnitowie Zyta Jarego Kop 103.
Snopow 30. Pszenicy Jarey Kop 127. Obora: Krow Star-
ych 11. Cielow Pięcioletnich 7. Byczkow dwuletnich
5. Buhay 1. Cieląt rocznych 9. Wołow tak na Mar-
danie, jako y na Folwarku 16. Owiec: Maciorek
20. Loch 12. Wieprzow 2letnich 2d. Roczych 22. Kno-
row 2. Prosąt letnich 10. Drob Indyczek z Kogo-
xem 6 Gęsi 2d. Kur 11. Kaczek Folwarcznych 8. Klacz 2.
Inwentarz Remanentowego czteroletniego 100. Zboża na
Pszenicy Czetwerykow Barskich 11, Miarek 2. Pszen-
icy Jarey Miarek 3. Jęczmienia Czetwerykow Bar-
skich 9. Grochu Miarki 1. Hreczki Czetwerykow 9.
na pieniądze Darowy, Hreczki Czetwerykow 15. Zy-
ta Czetwerykow 29. Grzybi pni 153. Miodu Pud:
beczkow 8. Pułsetkow Kimpnych 20. Tyrzebnych 2.
Jabłek suchych pudmiarkow 6. Gruszek pudmiarkow
dwa, Śliwek pudmiarek 1. Pudmaczek 1. Orzechow 13.
Orzechu Oleiu z Liter 2 czyli Chmielu pudmiar-
kiem 5. Naczynia w Winnicy: Kotłow czy Naczynych
5. Czerpka 1. Rur miedzianych 15. Buratkow Mie-
dzianych 2. Naczynie Folwarczne: Wozow Konskich
2. Pieczynczyk. Garncem 6. Pługow z Żelazami 2. Siekie-
za Skrzynka z Statnicą czyli Koza, Bron z Żelaznemi
Zwrzeciami 3. Iglic do Cytunku 2. Sap Żelaznych 2.
Piętna 1. Świder 1. Siwas 1 Sani 6. Putterzehow
na Bygurki 5. Kadłubow 6. Cebrzyk 1. Skopiow 3. Ma-
nica 1. Kosy do Trawy 4. Sito 1. Kotłow 17. Sap-
czanow 6. Zolnica, Cebrow 2. Beczek pustych 4. Farba 1.

Przyjęto na

Przyrząd na Futrum 1, Naczynia Skorzanego 7. Warsztat 1, w Spichlerzu: Sypan 4. Miarka 1, grabmia- rek 1, grabiarek 1, Jarmiec 1, Kwarta 1 Pulcebwe- rych Barsli Item Smithgurskich Sypan 13. Beczek dwie Stołow 9. Banta 1, Szaf 2. Magiel, Antynek Raja 1, Balia, w Apryce Item Faszczek wszych 10. Banyek 2. Butelek Kwartowych 32. Farfarek 14. Kilkichgo druzych 5. miarych 12. Szklanek 14 na Wino Konewka Drewniana 1, Antallow 3. Cebrzyk, Karabinow 4. Se- tno na blasze dopietnowania. Jar 1. Obicia Stolienne Arszynow 7. Platna Zgrzelnego Arszynow 8. Belieszka Zielona w Dugu, Kulbaka Zla, Kitin stary Stolna Konopnego Pulketek 1. Watowiny Pulsetek 1, Kozuch, Na Maydanie: Kotlow Zelaznych Ormiedzianych 4. Dolnych 5. Miedzianych tatanych 2. Kadek Dre wnianych 120. Przecirow 100. Cebrow 5. Czerpalew 10. Item Cebrow 2. Lopat Zelaznych 2. Rytlow 3. Korimba w Lutrum 1, Sypan 2. Sielier 5. Masz 4. Potazu gotowego 33 po Szafantow 7. z pojmia w Szurze Cebro 3526. na Folwarku Dalet od Dobiu zestacie z Mayta Pasek 2. Sera Berbenica 1, u Wenedzeyznach Pszenicy Przewiadli Kop 129. Jez- mienca Kop 123. Strzechi Kop 150. Owsa Kop 102. Pszca Kop 130. Zyta Jareyo Kop 45. Konopi Porlo- wi Kopa 1, Malowrli Kop 4. Siana Sazni 10. Obora: Krow stanych 13 Jalowek 2. Byczay 1, Cielat wrzynych 4. Owczarnia: Owiec starych y Skopow 109. Jagniat wrzych 52. Kuz starych y Capow 37. Kozek y Koziet- kow 13. Stadnina: Klacz starych 10. Kemlicow wrzych y Kobytek 11. Ker Kuzony 1. Zrzebcow wrzych 9. Ogier Myrkaty 1. Konie Folwarczne: Kobyl starych 11. Ko- wi 7. od Folwarczych Klacz Zrebiat 7. Swinie: Loch 6. Knur 1, Wieprzow dwuletnich 10. Maciorek Pa- rosek 5. Syra berbenic 5. miodu Putbeczkow 5. Item mie- szy 1. w Pasiece Pszczol pni 170. Dob: Sci 2. Gdy- czech 6. Kaczek 2. Kur 11. Sprzet Folwarczny: Wozow Kemlich 4. Brona zgniotrzeam Zelaznemi 1. Pila Swider. Topor Item Zelazne Sielicra Beczek Kapu stnych 5. Sypan 3. Beczek wrzych 9. Antalek 1.

Ceber 1. Kap 2. Iglic 2. Dzieżek 2. Stołow 5. Stągwi 3. Puleczkowych Miarka, Worow Wełnianych 2. Konew dwuwierna 1. Maswica Skopek Pług 1. Konwi 2. Sito 1. Pk 1. Kadłub Beczka do Brahy 1. Lepata obowana 1. Palt od Dobia zostaie. w Romankach Pszenicy ozimey Kop 200. Snopow 16. Żyta Jareyo Kop 42. Jęczmienia Kop 96. Owsa Kop 180. Prosa Kop 43. Pszenicy Jarey Kop 23. Hreczki Kop 306. Konopi Pustkom Kop 10. Snopow 30. Maiorek Kop 25. Lnu kop 2. Obora: Krow Starych 5. Jałowych 2. Byków młodych 12. Byków dwuletch 14. Wołow 6. Buhajow 2. Cielicych Dwuletch 14. Cielęt wczesnych 5. Swynie: Loch 9. młodych 12. Mięsnow dwuletnich 26. Prosiąt 20. Wieprzow Starych 11. Konie Folwarczne 4. Dwb. Indyiek 6. Kęsi 21. Kaczek 21. Kur wiejskich, Gorzałki u Arendarza Dany 64. Miodu Putbeczek 1. z Baska w Jany 10. Pasieka Pszczol Pni 74. Palt od Dobia zostaie Mąsta Faseł 2. Jany 3. Sera Berbenic 2. Jany 9. Sprzęt: Pług z Żelazem Bron dwie z Żelaznemi y Drewnianemi Inwentarzami Wozow wznych 7. Dzieżek 2 Skopkow 2. Kineweck 2. Beczek pinnych 3. Kadłubkow 3. Pieczelna Zarębę 2. Sypań 5. Maznic 2. Sani 2. Łopat Żelaznych 2. Kleszcza Żelazna 1. Sapa Żelazna Nuż do podrzynania Miodow. Naczynia w Winnicy Kotłow Miedzianych 9. Rur miedzianych 33. Czapek miedzianych 3. Półtrabek miedziany 1. Kadek do Zacierania 31. Przycierek 1. Trubników 9. Kanii Drewnianych 5. Drewnych Uchu 5. Czerpakow 9. Beczek 2. Wiader 2. Skrobaczka Żelazna 1. Siekiera Łeyka Drewniana Beczka do Brahy; po zaprzysiężonych zaś Ludziach w Smiłowie iest temu lat 5. w Dziedzicznych Dobrach moich zebranego Bydła Wołow Roboczych 11. Krow Starowych 10. Byczkow 11. Jałowek 9. Koni Roboczych 6. Klacz 4. to wszystkie Byli powinni Ludzie by wyżey wyrażoney w Inwentarzach z przychowaniem. w Folwarku Pszenicy przewiodli Kop 52.

Żyta Ozimnego

Żyta Ozimnego Kop 56. Pszenicy Ozimey Kop 13. Pszenicy Jarey Kop 210. Owsa Kop 72. Jęczmienia Kop 141. Hreczki Kop 507. Grochu 30. w Peremilowie ~~w Chrostowie~~ Żyta Ozimnego Kop 126. Żyta Jarego Kop 92. Hreczki Kop 10. Grochu Kop 24. w Chrostowie Żyta ozimnego Kop 154. Owsa w Peremilowie Kop 5 z omłotu niegodne. Czteroletniego w Portolowie Owsa Korcow 125. Obora: Krow starych 17. Jałowek 7. Byczkow 6. Buhay 1 Pietrznych cielat 11, Wołow starych 12 Wołow starych 14. Źrebek 1, Owiec starych z młodych 12. Swynie: Maciorek 6. Lochy 9. Wieprzow starych 17. młodych 34. Knurow 2, Konie: Ogier stary siwy 1, z Ogierow młodych 2. Konie: Ledny Dropek 1, Folwarcznych Koni 5. Drob: Indykow 6. Gęsi 21 Kaczek 21 Kur 11, Wetny Wiozienny Ok 13, Wozow z Smitkowskiemi 33. Sprzęt: Wozow kenzlich 2, Woz wodny 1, Plugow z Żelazami 4. Bron z Zwrzodziami Żelaznemi 4. Sam 4. Rajfa 1, Młynek 1, Beczek piwnych 11, Zapuszonych 5. Siekiera Rzezalnow 2, Wioseł na Ryby stary 1, Kotłow duzych 7. Kotłow 10. Tabaretow płotnem zoltym obitych 10, Szaf w Polowiach 2. Kufa 1, Przetalow w Skurzanych 3. Sit parcianych 5, Uzdeczek parcianych 6. Na Selskikow parcianych Para 1. Naczynia w Magazynie: Sag wellich 6. mieyszych 9. pomieyszych 6. Taszek 2 Szuflad 3. Garnyteł 2. Magiel 1, Wanien 2. Miech 1. Ceber 1, Dzież 2 Celbrzykow matych 3. Kierzu do Wody 2. Sita 2. pyrzel 1. Polii drzewnych z Klinaszkami 15 z Podwody na expens Maszta Taska 1. Jary 2. Dera Dzieżek 2. Dworek nie Lwowie: Do niego wchodzi poprawey Stronie pokoy Stolowy w nim Sciany malowane Pokoy drugi Cyrata obity z Alkierzem Po drugiey Stronie pokoy pierwszy z drugi z Alkierzem te oba malowane wchodzi tym zas Okno przez okno podłoga, gnitap Dolac Drzwi na zawiasach, u Dworzyga Drzwi Sanki Francuskie tam Tabaretow Zoltych płotnem

obitych 4. Skorzanych 3. prostych Stołow 15. Stołec ordynaryjnych 5. Szafa malowana, przyty officyny po prawey Stronie Izba z Alkierzem ex opposito Izba duża z Sienmi Kuchnia Spiżarnia, w tychże izbach Dwie okna piece ette Sturdnica z oliwowanym Kublem y Łancuchem w Dynew 24. Staynia z wygodą y Spichlerz drewny gnitne te Budynki pod Gontami zdrewa wbrone w Kotu parkanem z Tarnic stanych w Słupy obwiedzione z Wrotami Dwiema przy tym Dworku na placu do tego należącym Założone w kozłe prywaliny na Budynki wszystkie, gdzie do mieszkania postawione są Dwie Izby naprzeciw siebie, pitapow ani podług ieszcze niemasz oliwi pieców tylko Kaflany postawione w Krzyżowanie: Szluza Szewnastka darowana nam ze wszystkiemi Należytościami, Która na Wiosnę trzeba wziąć na Warsztat, Szluza Szewnastka Kupiona ze wszystkiemi należytościami Która była w tym Roku na Warsztacie, Kuza na Czterech Kołach nieżta, potrzeba zas do niey niemaszzadnego. Naczynia Miedziane: w Kuchni Kotłi duzych y małych 13. Saganow Miedzianych 6. Dekow miedzianych 3. Form miedzianych wielkszych 3. Lyzek 1. Durszlakowa dnya gładka 2. Antepecikow małych blaszanych 12. Antepecikow Miedzianych w Helony y Musztelli 12. Polonyw 4. Miedziakow z Kuchi Uchat 2. Durszlak miedziany 1. Żelazo do Andrutow 1. Rust 1. Roznow 2. Tarka blaszana 1. Mozdzierz Mosiężny z Stuczkiem 1. Widlow żelaznych 2. Drag żelazny 1. Łopata żelazna 1. Siekiera, Kosak, Kotłow Miedzianych 2. alembikow z Rurkami y Rurmiszkami 2. w Kredensie na Wrytowskie, Puzdro stare gdzie w Słonianach y Rokitnicach potmiskow 22. w Słonianach Talaterek 1. Waz z przykrywadłami Cynowemi 2. Misa obszerowa z Uchami 1. okrągła. w Rokitnicach 1. Mis gładkich Obszerowych w Słonianach 3. Misa płytka w Rokitnicach 1.

Blatow w Słonianach

667 47

Blatów w Kliniankach 2 Talerzy 16. Lichtarzów dobrych par 3, Złych para 1, Szczypiec żelaznych 3, Stalowe 1, Liczek blaszanych Tuzinow 2. Nożow Sarznich Tuzinow 2. w Drzewo oprawnych par 4, Cyny Angielskiey puzder nowe za nie dano XX 13. Obrazienka szklenneska miedziane. Szkło: w Kliniankach y Rolitnicach Kiliszkow drzych 15. Kiliszkow małych 25, Kiliszkow ze Złotemi Brzegami 6. Pięciolatow szklannych para 1, Szklanek Kryształowych 8. Lampeczek 7. Szklanek prostych 4. Lampeczek prostych Karafinek Kryształowych para 1, Puzdr wielkie w Flasz 24. Puzder mieysze w Flasz 12, Puzder pułgarcowych 3 w Flasz 12, Puzder do Jenatki tylko w nim Flaszeczek 4. Puzderek Stanych 3, w nich Flaszeczek pułkwartowych 24. w Kuznicy Lyzka blaszana Lwarow pułgarcowych 2. Kloceh żelaznych 2. Gęsiow na Piuro 36. Butelek czarnych 119. Butelek Kryształowych Stołowych 4. w Rolitnicach Butlow 6. Butelek czarnych Kwartowych 18. Szklanek Kryształowych 2. prostych 6. Karfurek cynowanych Tuzinow 6. Srebr wzne. Futerał z Serwisem 1. Portamoneow Srebrnych 2. Karzyfinek Kryształowych para 1. w Srebr oprawnych Dzbanuszkow Srebrnych z Łyzeczka 2, Solniczek Srebrnych 2. Łyzka krzywa iedna, Łyzka okrągła 1. Taca 1, Cukiernicka, Łyzeczek do Kawy 6. Imbryczkow okrągłych do Kawy 2. Lichtarzy Srebrnych okrągłych para 1. Futerał drugi: Łyzek Srebrnych 12. Nożow Srebrnych par 12. Futerał 3. Łyzek Srebrnych 12. Nożow Hebanowych par 12. Nożow Srebrnych z Grabkami par 5. Kubek Srebrny Stany Starzizna w Kliniankach: Ken gniady Krymczak 1. Klacz Strzyzonych gniadych 6. Ken Siwmak niestrzyzony. Kon małych Karych Strzyzonych 6. Źrzebiec 1 kara gniady 1. Konik gniady mały 1, Ken Kary Myslinski w Portowe, Ken Kasztanowaty od P. Lewendorskiego Ken Kasztelowaty z Formanki. Klacz Wiadra 1. Rzeczy Stanowne w Rolitnicach: Kareta czarnym wylita Skłem, stara zła, Karawan nowy Skłami, Szyst ze wszystkim Kulbaka złamana, potrzeby wziął odtiey Jm.

Sulerzyski y Masztalenka, Kulbakę drugą z Mitu-
kiem z Szarego Sukna wziął JmPan Pułkownik
y Dekow Czerwonych 2. Derkę Turecką iedną, w Gli-
nianach: Szorow Mosiężnych od JPana Kłopockie-
go Mateusza darowanych z Kantarami bez Mun-
sztukow 6. Item Szorow w Masiądz oprawnych ze
wszytkim 6. te biorę dla siebie Szorow Czarnych z
Kantarami Uzdzienicami y ryngortami 6. Uzdzie-
nica z Postrąkiem 1, Der parcianych podszy-
tych 6. Lice y Siodło Forytarskie. Szli rzemian-
nych z Postrąnkami 6. Lice do nich rzemianne
stare, Grzebeł starych 2. Wor 1, Item Szorow Sta-
rych czarnych ze wszytkim 6. Der włosianych pod-
szytych 6. Grzebeł nowych 2. Szczotek 2, Wor 1, Item
Szorow starych czarnych z Kantarami 6. Item Szorow
w Brodach Kupionych czarnych, z Lamuwką Ryn-
gortami Uzdzienicami 6. y Siodłem y Munsztu-
kami Chomątow z Rzemieniami para 1, Rzemie-
ni do Chomąt para Lice rzemienne dwa, Szli
z Postrąnkami rzemiannych para 1, Szla bez Pa-
strunkow 1, Naszelnikow rzemiennych para Cho-
mąt z Mosiądzem y Dzwonkami 1, Ryngortow
rzemiennych para, Siedm Uzdzienic rzemiennych z
Łancuszkami 2, Uzdzienic starych 9. Trzęsła rzemianna
Kulbaka Węgierska, Musztuk 1, Derka włosiana
Turecka podszyta, druga nie podszyta Kocow bia-
łych podszytych 2. Wyłokow nie podszytych 2 Der
włosianych stałych podszytych 7. Kantarow z Mun-
sztukami 2. bez Munsztuku 1, Siodła stare 2, Kul-
bak Polskich gołych 3. Kantarkow z Wędzidłami 3.
Musztukow na Wierzchowe Konie 2 Uzdzienic
rzemiannych 2. Olster z Kapturami para 1 Szli
parcianych 4. Popręgow parcianych 2. Nowy 1.
Uzdzienic 4. Ryngort 1, Popręg rzemianny 1, Cho-
mąnto stare Zgrzebeł starych 6. Szczotek 2 Latar-
ni Szklannych w Drzewo oprawnych 2. Terlica
goła 1 z Formanki Der parcianych podszytych
7. Ryngortow 7. Uzdzienic z Postrąnkami 6. Sio-
deł Polskich 2. Grzebło 1, Wor 1, Rzemienia białego
pasow 2 y pół Rzemienie stare od 2 Chomątow
Mituczek z Szarego Sukna z poduszką 1, Koc czarny

podszyty

podszyty, Kor Bratty podszyty na Dnyshu z Uzdzie-
nicą y Ryngostem y na Ogiene Siwym Koz Samo
Pewszy kay Potrzeby: i Kareta pomowal podwoyna Do-
bra, Kareta pomiolata Tryma wybita, podwoyna we
Lwowie Wzech kryty Blanki potrzymy, Zielonym
Sukiem wybity, Kolaska zlta parolowna na, Skura
czarna wybita, Kolaska mala Zielono malowana
te prozdzey z Materacami, Woz oplecieny, posze-
Stny, okuty ze wszystkich Woz oplecieny powozur-
ny, okuty ze wszystkim, Bryka 1 w Przyczusze
okuta nowo, bez Pudloszkow, Kosztuie opowz opta-
cow mego Tymffow 42. Wzech parolowny bosy Woz
zeh oplecieny na 1 Zenia, z Duha malowaney Woz
Dnyshlisti bosy, Skor do smyslyczia wzzew 2, Kot
okutych stanych 4. Obaf do Pojazdow okutych 3.
Klucz Karetiany Zelazny 1, Kot bosych wozo-
wych nowych do bryki 4. Kot matych 3. Kot sta-
rych 4. co zkoytem nowa niekuta 1, pod Kare-
te, Celow Staremnych 2. Smiarek 2. w Depozycie
u WW OO Augustyanow Pawskich: Kutnow 3, Je-
den Dzikiem obity, drugi Jaanki, trzeci do Kolaski,
w bitych Kontusz Sukienny Kuffowy, z Ligciwkami.
Kontusz Pomowy z ligciwka 1, Kontusz Czarny
ze Sznurkiem, Kontusz Pasiowy z ligciwka, Kon-
tusz poerlowy z ligciwka Kontusz Amarantowy z lig-
ciwka, Kontusz malowany z Szarami podszyty, Kon-
tusz Zielony pomiliami podszyty, 1, Kontusz Pon-
sowy Kamlotowy Kontusz Modrowy Kamlo-
towy, Kontusz Kamlotowy Bratty Kontusz Kamlo-
towy pomiolaty Kontusz z Kamlotowy Zielony, Pup-
ka Zolta Pelpa podszyta, Zupan biatby atlaso-
wy, Zupan drogetowy pomowy, Zupan droge-
towy Partuskowy, Zupan Indetowy pomiola-
ty w kwiatki, Zupan atlasowy rozowy, Zupan
Indetowy Czarny, Zupan Sukienny Mazu-
rowy, Zupan Mundurowy ze Sebrnym Sznur-
kiem, Zupan bratty Kitaykowy, Zupan Kitay

kowy.

popielaty, Zupan Kamlotowy Mąndurowy, Zupan
Kamlotowy Zielony, Czapka z Siwym Barankiem
wysoka, Czapka Makowa z Czarnym Barankiem
Czapka niska z Siwym Barankiem, Pas biały
ze Złotem szeroki, Pas niebieski ze Srebrem, Pas
wązki Zły, Pas Czerwony w Zielone paski, Pas
Mąndurowy ze Srebrem Pas Zołty podrozny Ma=
teryi Tureckiey Czerwoney w Paski Sztuczka 1,
Szabla Karabela Złotem powlikana z perłową
rękoieścią, Karabela w Srebro oprawna z Czarną
rękoiścią, Karabela pozłacana z Rapciami, De
meszkowa Karabela, Szabla Pacholcza oprawna
z Taystrą Srebrną, Ładownica Srebrna złotem
nabijana, rządzik groszkowy, Zegarek Srebrny
mały, Guzow Topazowych Barytek złotych 6. Gu=
zow w Gruszki Topazowych 13. Guzow Agatowych
z Topazikami 6. Dukatow 2. Jeden lub miey lub
więcey ważący # 15, drugi 5. kiereyka popiela=
ta Kamlotowa podszyta Niedzwiadkami Kie=
reyka Niebieska takiemiż Niedzwiadkami
podszyta, wziął JmP. Tomasz Sulerzyski Zosta=
ią się tam Szlamy z Podbekiesy, Kołpak pachol=
czy, Oponia Norderowa popielata Musułba=
sem podszyta, Kontusz Masztalerski stary
Makacik Czerwony Turecki, Płotek Adamaszko=
wy czerwony z Fradzlą, Skorek Jelenich wypra=
wnych 3. Dywan duży, Rządzik polowy, Mu=
sztakow 3. burka czarna Musułbasem podszy=
ta 1, JmP. Pułkownik zaś wziął Szablę prostą
1, Pistoletow w Mosiądz oprawnych parę 1, Chu=
stek 6. Czapkę z Czarnym Barankiem 1, Sypial=
nych Czapek 2, Butow Zołtych par 3. y Spodni
dwoie Sukiennych 2. a trzecie Kamlotowę rozdał
Czapkę z Kasztanowatym Barankiem wziął JmP.
Tomasz Sulerzyski. W Skarbcu Glinianskim:
w Kufrze Kulbaka pozłacana z Rzędem y Uzdzieniczką

suto pozłoconym

Suta przetrzystym ze wszystkim porządkiem Kan-
czuk na Tawle oprawny Szabla w aspiu opa-
wna, z paskami y brayzarami złotem nabija-
remi, Karabela Demeszkowa Turecka, Pancerz
w Natelniczku z dwoma Misiurkami Podpier-
sien Turecki Suta przetrzysty, Kaftan Srebrnych
officerskich 2. Trąba Srebrna na Kulbace Srebr
Kawatkow 4. Buzdygan Srebrny przelacany
Sahaydak z Strzałami bez Łuku Taftuy Tu-
recki aftowany na Strzały Flintpasek nie-
bieski z Krzyżikiem Srebrnym Bandzik Srebrny
z Kutasem Zegarkow Stołowych z Futerałami 2.
gwtow Demeszkowych złotem nabijanych 2.
Pachołcza Barwa ze Srebrnemi Guzami wkto-
rey Srebra Sztuk 33. Woreczek z kamieniami
Topazowemi zapieczętowany, Spinka Topazowa
Sygnet Złoty z Krwawnikiem y Dyamencikami
dwoma wziął Jm Pan Pułkownik Murmur-
kow gnitora Blama Baranki czarne Węgierskie
z pod Kozi Kożuch czarny Barankowy przedzy-
ty niebieskim przetorem. Lustryny niebieskie
Lokci 12. Kontusz z pia[illegible]owy Kamazynowym
aksamitem przedzyty. Kun 12 Kataneck Węgierskich
z Galonem Srebrnym 2. Kamazow niebieskich 2, do
tegoż barwy Skura Łosia wyprawna, Skura Jele-
nia wyprawna, Strzał buntow 4. Kuczbayka Pan-
cerowa z pod Kontusza, Axamit czarny z pod Kon-
tusza, Kastet z pod Kontusza, Perspektywa Papie-
rowa, w Kuferze drugim. Bayonetow 20. Prot 2, Flint-
pasow trzech 15, Ładownic Lokci 10. Form Sela-
znych 2. Pasak na pistolety stary, Szwtu Worków 3.
Cryder 2. Lisow wyprawnych 22. Skora Łosia druga
Wilk 1, Karabinow 23. Pistoletow par 13. Puzya
Francuska ze Złotem 1, Puzya Durowana Puzyr
Demeszkowych Drzewcowych 3. Sztuccow oprawnych
w Moiarz 2. Sztuce Turecki Krzywy 1, Sztuce
Stalowy Knotki 1, z Portatowki wziął Sztuców Jm P.

52/

Kluczyk Sztucieć duży stalowy, Sztuców Kozackich
2. Puzya w mosiądz oprawna, Puzya baba Jan:
czarska Tureckich nabijanych 2. Szabla duża
druga 1. Zbroy matych 2. Trąb mosiężnych 3. Wal:
torni 2. Pałaszow Kirzowskich 2. Pistolbasik 1,
Szpalerow Sztuka 1, Dywan duży Kosmaty, nie:
dźwiedzia Skura Czarna duża, Niedźwiedzich Ko:
stanych 2. trzecia uzięt Jm.P. Leon Sulerzycki Po:
kowcow Adamaszkowych czerwonych 2. Portre:
tow Starych 3. Puk Skurzanych par 2. Kontyr
para 1. z Flaszami Niedźwiedziemi 4. Namio:
tow Stuki 11, Zbroi starych Sztuk 26. Pater
nacow Drelichowych 2. Chomont Zielonych 2.
Pipsowy Stol 1, Obicia nad Drzwi Kawałkow
2. Pałek mosiężnych do Karety 4. Łok Stary 1,
Spisa Kozacka, Opster dwurunowych para 1.
Kufer Gdański, Kufer do Kolaski, Skrzynia Dę:
bowa 1, Skrzynka Zielona Sukna szarego para:
wen 7. Sukna Zielonego powtawow 3. y Łokci 19.
Skrzypcow 2. Feerban 1, Farwa Węgierska Dra:
żana pensowa Sznurkowana, Kobiercow na Stol
3. Szabla Węgierska Kotpale pensony, Materac
Niebieski Sukienny z watem Jm.P. Pułkownik
wziął Pistolety Stalowe, Kindelas Myśliwski
Lewa P. Trąba Strzelecka, Kawatka na Kaftan
Szwta Uroch 1, Kufer Gdański Mundurow No:
wych 3 Obrusow Ubrusowych P. Obrusow Kalu:
rskich 7. domowey roboty Obrusow 13. Ręczników
Ubrusowych 3. pod gurskich, Serwet domowey
roboty 10 Kurzul 26. Prześcieradeł 3. Jom 4.
Poszewek 9. Watow 4. Kotnierzykow 10. Kaftu:
nikow Dymowych 5. Kaftanikow Kubajowych
Angielskich 2. Płotna Sztuka przięta, Perucie cr:
dana Ubogiemu Xiędzu Misjonarzowi w Warsza:
wie, Armatek Spiżowych 3. Armat Żelaznych
na Kotach 2. Haubnic żelaznych na Kołach
3. w Ubytkim Dworku: Żołtym Obiciem obitych

Dobrodziejowa.

Pokojow 2. Cyrta niebieska malowana obity pokoy 1. Luster Zwierciadłowych 6 Pobielanych 12, Krzeseł żołtą skorą obitych 12. Krzeseł Gdanskich 12. Zegar pokojowy z Szufladą 1, Zwierciadło między okniami, Szafek Kredensowych 2. Portretow roznych 5. Portret Matki Nayswiętszey na blasze miedzianey 1, Stolik lakierowany 1, Stolik Stolarskiey roboty 1, Stołow Sztuk 4. Kanap obitych płotnem 3. Łóżko składane 1. Kropielniczka miedziana 1. W Aptece: Butlow Wielkich 8. Gąsiorow 3. Słojow 2. Garcowych 7. Słojow Garcowych 5. Pułgarcowych 2. Słojow roznych 18. Faseczek z Przykrywadłami 2, Waza pomieysza fałdowana 1, z przykrywadłem Jaszczykow 2. Jaszczyk w Zułwia z przykrywadłem, Dzbanuszkow 2. Misa fałdowana 1, Mis mieyszych 2. Salaterek 8 Faierka mosiężna stołowa 1, Worku funtow 20. Butlow 4. Gąsiorów 4. Dzbanuszek Kryształowy 1, z Cynowym Przykrywadłkiem. W Postołowce: Słojow małych szklannych 19. Butelek czarnych 4. Faseczek Drewnianych 6. Faierka stołowa mosiężna, Flaszek 5. Miodu Pułbeczek 1, Obicia Chorostkowskiego Ceratowego Łokci 60. Listewek do Obicia Sztuk 57. Kilim Turecki 1, Mieszkow do Ognia 2. Parawanikow zelaznych 3. Puzdro w Flasz 5. Butlow na piwo 30. Liwar blaszany 1, Jaszczykow Farfurowych 3. Imbryczek 1, Dzwonek spiżowy 1. Myslistwo, Gonsze y legawe iakie się zostało takie się ze wszytkim oddaie, JmP. Pułkownikowi Bratu rodzonemu, w Piwnicach: Wina Francuskiego zostało się na handel Oxefftow 14 y puł na potrzebę zaś Domową Wina Węgierskiego Beczek 3 y Antałow 7. y trzy Części Onnego, miodu Syconego Beczek 10 y puł Malinnika niepełna baretka Pieniędzy tak pozostałych po Smierci męża mego jako y z Prowętow roznych z prowizyonalney należącey weszło do rąk moich Summy

Summy 52933. Złotych Polskich Groszy 8. należących do odebrania zostaie się Złotych Polskich 1031 l. Groszy 21, Szeląg 1, na Sledzie y Korzenie we Gdańsku Kupione z Expensą podrożną wydanych przyimuię Złotych Polskich 3568 wyexpensowałam zaś w Warszawie z Obligacyi przy Smierci Męża mego przez Sprowiednika zatrzymaney Prowizyi do Summy Oryginalney już oddaney JmPani z Minskich Marszeskiey Złotych Polskich 1800: na Pogrzeb y Obligi po roznych mieyscach w Warszawie y Lwowie wydaney Summy Złotych Polskich 5877. y Groszy 8. Szeląg 1. na Fundacyą Summy destynowaney na parady pogrzebowe, do Panien Miłosiernych Warszawskich z Obligacyą za Duszę S. Pamięci Męża mego dałam według Transakcyi Grodowey Złotych Polskich Dziesięć Tysięcy Złotych Polskich Osmset, za Trumienkę na Serce y Pogrzeb JmX. Wilskiemu Proboszczowi Lewiczynskiemu Złotych Polskich 648. Długu w Warszawie za Dokumentami roznym zapłaciłam Złotych Polskich 1567. za Antał Wina na Pogrzeb Kupiony Złotych Polskich 288. Doktorowi Złotych Polskich 234. Niedzielskiemu Poczmistrzowi Rawskiemu y Kupcowi według Dokumentu Złotych Polskich 275. Groszy 2. Aptekarzowi Rawskiemu Jezuicie Złotych Polskich 72. X. Missionarzowi Sprowiednikowi który dysponował na Smierć Złotych Polskich 180. JmP. Kąkolskiemu w Dobrach Rokitnicach maiącemu Dyspozycyą na expens rozny wydanych wrociłam Złotych Polskich 448. y Groszy 20 Szeląg 1. JmX. Proboszczowi Zdzarskiemu za dwuletne Dziesięcinę z Prowizyą od Wyderkafu zatrzymaną dałam Złotych Polskich 624. JmXi. Proboszczowi Glinianskiemu według Kompozycyi za Dziesięcinę

za Rok.

za Roku 1756. należącą Złotych Polskich 1000. od Reparacyi Szkuty według Kontraktu Maystrowi do zapłacenia należy się reszty Złotych Polskich 446. Groszy 20 także za Krepę przedaną we Gdańsku według rachunków P. Bartosiewicza dopłacam Złotych Polskich 201. Groszy 22. Kotlarzowi Gołogorskiemu za dawnieyszą reparacyą miedzi dałam Złotych Polskich 115. y Groszy 7. Ludziom służącym Zapłaty należącey wydałam Złotych Polskich 2536. Groszy 20. Który Regestr przy Zakonczeniu na Dniu dzisieyszym Ręką moią własną podpisuię Dato w Glinianach 22da Januarij Anno Domini 1757. Feria Tertia ipso Die Festi Conversionis Sancti Pauli Apostoli Anno Domini 1757. Regestrum praesens ad Acta Crem Capitli Leopoliensis circa Juramentum praestitum susceptum et ingrossatum est. post cujusquidem supra praeinserti Regestri seu Copiae Ejus in Acta praesen ingrossationem Originale seu Copiam Ejus Jdem offerens praevia Officij praesen quietatione denuo ad se recepit.

Franciszek Rosciszewski mp

Actum in Castro Plocensi Feria Sexta Pridie Festi S. Lucie V. et Martyris A D 1760.

SS. Stanislaus, Alexander et Raymundus Szydłowscy Fratres Jnr se Germani olim S. Thomae Szydłowski cum ol Ensa Catharina Karska procreati Filij suis et SS. Elisabethis S. Michaelis Zalewski et Mariannae primi olim S. Josephi Burski ad praesens Secundi voti S. Francisci Malawski Consortum Szydłowskich Sororum tum Antonij Dobski S. Mathiae Dobski cum olim S. Hedvigi Szydłowska procreati Filii in Minorennitate existen Sororini suor Nnibus pro quibus in plenissima Juris Forma pacem Cavet et se inscribunt sani prltr R.R. Quia Ips insistendo Intercisae seu Contractui mr se Recognoscen ab una et Perillrem Rndssimum Michaelem Zerawski Canonicum Cathedralem et Surogatum Plocen Praepositum

56/ 651. 676.

Kowalien parte ab altera hic Plovie Die Quarta Men:
sis Decembris Anno Curren in Ordine Lepicionis
Summe intrasine confecte, actis prasen Feria
Sexta proxime Festi S. Nicolai Episcopi Anno Eod zelo:
rato Circ. Penitri Admodum Lorkowski Canonico Cathedrali
et Judice Surrogato Plovien. Dom. Magco Jacobo
Krawski Procone Plebis Plovien. Filio Quoq; huc
cessionibus sanguine junctis Summam Sam pe:
cuniana et alben Sorvinen et Sorvinii Duodecem
Millium Florenor Polonicalium Albe Argentee
sine prasente Monetse originaliter per Admodum Feli:
cem in Krasna Urda Krawinski Succameranum Camelie:
chanovien et Sophiam Sarcuynska Juniorem Conjuges Actis
prasen Feria Tertia post Festum Visitationis B.V.Mae
in Anno 1700. Olim D. Casimiro Unierzyski et
Marianne Epachowna Konarzewska Conjugibus sup
Scribis in B. Dolinski in Plebe Plovien et Districtu
Rawiczien Consisten. site et jacen modo obligatis
inscriptam, Decretoq; commissionali Fra Secunda
post Dominicam Invocavit Quadrag. in Anno 1726.
inter olim suos Recognoscen et alben Sonk Parentes ab una
et olim Casimiro [illegible] D. Unierzyskie Conjuges parte
ab altera lato ad Actas hem Liechanovien Sabbatho pt Do:
minicam Cantate Quadrag. in Anno Cur per Oblatam prasent
Recognoscen Parentibus indicatam et fassionatam mentcq; Eiusd
Decreti per olim D. Casimirum Patruum et Antonium Filii:
tium Unierzyskie Actis hem Liechanovien Sabbatho in Vi:
gilia Festi Nativitatis S. Joannis Baptse Anno quo supra
in Persona Sepefati olim D. Thome Szydlowski Recognoscen
et alben Sorori Parenti in prte ex parte a Bonis
tionibus Eiusd D. Unierzyskiego Patruj Eiusd olim Recognoscen Paren:
te jure cessionario aquisita in seq Recognoscen ac alben
Sororen et Sororinum pt Eiusq olim Parentes et dum de:
volutam jam exmunc cum Omni et integro Jure suo et alben
Dominio, proprietate appinquitate ac ius omnibus Eiusq dummodo seu Summas
Utilitatibus Usibus fructibus et Commodis ut prte Inscriptorum
obligatorie et Transfusionalium quatenus his Nexibus Liga:
mentis, Dein Eiusd Compromissionali Rigore Cateris Contentis
ac mentis sibi Recognoscen ad mentem memorati Contra:
ctus plenaria satisfactione subsecutaq; Portionis alben
Sororini per Parentes Eius Die hodierna Locatione Demit:
tunt Cessionant ac totum et integrum Jus Actum ac prempta
Summa seu Summas sibi Servien in Persona
Eas alias Summas Militibus exoticis stante Possessione
Bonor Dolinski Recognoscen Parenti in Contributionem
congratas in Censervationem Eiusd Bno exponit sibi
gesmodoung servientes

memorati

memorati Perillris Rndssmi Zorawski Canonici Cathe-
dralis Plocen. persolventis transferunt et transfun-
dunt plenarie et in effectu, Intromissionem in
Sortes Eorundem Bonorum Dobrski Summae seu
Summis obnoxias admittendo Evictionemq ab
omnibus Impedimentis omnimode cavendo prae-
sentibus suis Recognitionibus praemissa firman-
tibus.

Stanisław Szydłowski ...
Ale. Szydłowski.
Raymund Szydłowski

D. Mathias Dobrski olim Pauli Filius ~~sanus pltr~~
~~Recedendo Reco~~ suo et D. Antonij Dobrski ex Dna
Hedvigi Szydłowska procreati Filij Minorennis
Nne pro quo de rathihabitione pacem cavet et
se Inscribit sanus pltr recedendo recognovit,
Quia Ipsi D.D. Stanislaum Alexandrum et Ray-
mundum Szydłowskie absen. Filii Avuncu-
los Sortium Bonor. Dobrski vigore Iurium
anteactos et Perillrem Rndssmum Michaëlem Zo-
rawski Canonicum Cathedralem et Surroga-
tum Plocen. Praepositum Kovalien. ab Eorundem
Gnris Szydłowskie Eorundem Iurium Quaesitorem
et modernum Possessores Eorumq Successores
de Summa Mille Quadringentorum Nona-
ginta Florenorum Gnssorum Septem Solidorum
Duorum Polonicalium ex Bonis Paternis et Ma-
ternis seu Summis in ante in Bonis Dobrski
haerentibus in vim Dotis olim suprascriptae D.
Hedvigim Szydłowska Recognoscen. Consortem
Filij vero Matrem Concernenti in Eundemq Gnsum
Antonium Dobrski Recognoscen. Filium Iure Na-
turae devolutae Contractuq in Ordine Cessionis
inter Eorundem D.D. Szydłowskie Recognoscen.
Filij Avunculis ab una et suprafatae Perillrae
Rndssmum Zorawski prte ab altera hic Plocie

Die Quarta Mensis Decembris Anno praesen. respectu Cessionis Summarum conscripto et actis praesen. Feria Sexta pridie Festi Sancti Nicolai Episcopi roborato per Supeductum Rndissimum Zorawski ad exolvendum coassumpta ob levatam Summam Eandem subsecutamq Eiusdem Summae Recompensam quietat emittit et liberos facit, Contractum quo ad exolutam Summam Cassat et mortificat nihil praetensionis etiam respectu Provisionis ab Eadem Summa provenien. relinquendo praesen. sua Recognitione praemissa firmante.

Maciey Dobrski mp

Idem G. Dobrski sanus prltr recedendo recognovit, Quia Ipse G. Antonio Dobrski Minorenni ex olim G. Hedvigi Szydłowska procreato Filio suo Ejusq Successoribus de Bonis suis Grnltr omnibus Mobilibus Immobilibus Paternis Maternis haereditt Obligatt Summisq quibusvis pecuniarijs ubivis Locorum haeren. praecipue in et super Bonis Dobrski in Pltu Plocen. et Districtu Plonscen. consisten. seu potius Sortibus ibidem sitt Summam Mille Quadringentorum Nonaginta Florenor. Grossorum Septem Solidorum Duorum Polonicalium ex B. Dobrski praefectitiam de manibus Perillris Rndissimi Zorawski Canonici Cathedralis Plocen. moderni Bonor. Dobrski vigore Juris a GG. Szydłowskie quaesiti Possessoris die hodierna levatam modo simplicis Debiti tenetur inscribit ac se suosq Successores ad id tenendum obstringit et monerat Eandemq Summam in uno Anno integro se Solutorum offert

et declarat

et declarat ubi sub similis summae va-
dio pro quo ubiq respondebit suis cum Po-
steris. Maciey Dobrski mp

Actum in Castro Plocensi Feria secunda
post Festum S. Luciae Virginis et Mar-
tyris proxima Anno Domini 1760

Officium praesens Castrensis Capitanei Plocensis ad obla-
tionem N. Mariannae Zakobielska primi olim
N. Fabiani Bogusławski secundi ad praesens
voti N. Bartholomaei Turowski Consortis
Quietationem infrascriptam manualem in
rem suae offerentis servientis reproducentis ad acti-
candum actisq ipsius ingrossandum suscepit
in Tenore sequenti. Ja niżey na podpi-
sie wyrażony zeznaię tym skryptem moim
iż ia widząc słabość zdrowia mego a wie-
dząc wyrok Boski iż kto się rodzi umierać
musi maiąc iednak wszelką rekognicyą y
zmysły dobre z łaski Boga Naywyższe-
go a dla wielkiey słabości nie mogąc ja-
chać do Kancellaryi do Ksiąg Grodzkich
Płockich lub innych daię ten domowy kwit
Pani Maryannie z Zakobielskich Bogu-
sławski przeszłey teraznieyszey Turowski
małżonce moiey od ktorey maiąc zapisa-
nych sobie Tynff. 2sta dwo 200 na sędku
teraz z tego zapisu kwituię y ten kwit
takim bydź pragnę iakoby był przed xię-
gami Grodzkiemi Płockiemi lub innymi
approbowany Działo się w Przedpełcu dnia
3. Sierpnia Roku 1760 przy Przyiaciołach
na co się podpisuię ręką trzymaiąc. Bar-
tłomiey Turowski Adam Kamieński iako

Przyiaciel przytym będący Antoni Sochocki ręką trzymaną Tomasz Korytowski iakoto pisząc przytomny przyiaciel. Post cuius quidem Quietationis superius inserta in acta praesentis ingrossationem Originale Eius Eadem offerens praevia Officij praesentis quietatione denuo ad se recepit.

Maryanna z Zakobielskich Turowska W.

Actum in Castro Plocensi Feria Quinta ante Festum S. Thomae Apostoli proxima A.D. 1760

Officium praesens Castrensis Capitulo Plocensi ad Oblationem Gnri Joannis Ostaszewski Thesaurarii Ciechanoviensis Testamentum ultimae voluntatis olim Mgci Joannis Francisci Brochowski Pocillatoris Sochaceviensis in Anno 1715 Varsaviae Die 20 Augusti Conditi manuq Eiusdem Testatoris ac Amicorum Subscriptis et Actis Metricis Rni Feria Sexta ante Festum S. Egidij Abbatis Eodem Anno per Testatorem roboratum reproducendum ad Acticandum Actisq praesentis ingrossandum suscepit in Tenore sequenti: Jezus Maria Josef: In Nne Sanctissimae Trinitatis Patris et Filij et Spiritus Sancti. Amen. Ja Jan Franciszek Brochowski domu mego ostatni przy dobrych Zmysłach ieszcze y Siłach zdrowia mego zostaiący aby iednak w Smiertelnym Ciele żyiąc codziennemi przestraszony przykładami ex improviso nieuchwyciła ostatnia godzina y na Sąd Straszny Sprawiedliwego Sędziego niestawiła, takową ostatniey woli moiey czynię Dyspozycyą Nayprzed wyznawam prawdziwą Wiarę Katolicką od Kościoła Rzymskiego y wszytkie Artykuły Wiary przyięte y postanowione utwierdzam y aprobuię, a iakom się w tey Wierze urodził, y wychował, tak w niey żyć y umierać pragnę, y lubo by co z poduszczenia

Czartowskiego

Czartowskiego y Ułomności Natury Ludzkiey do
wszytkiego złego skłonney mową myślą y uczynkiem
wykroczył, to teraz przy dobrym Rozumie moim
annihiluię, retraktuię, Kasuię a opłakuiąc y Ser-
decznie żałuiąc za wszytkie grzechy moie szkara-
dne od Młodości moiey przez wszytkie Dni Życia
mego Omissione sive Commissione scienter vel
ignoranter przeciwko Majestatowi Boskiemu po-
pełnione których praesentes Species maiąc Dru-
gich nieznaiąc Sprawiedliwego Sądu Boskiego
lękaiąc się y wiecznego potępienia godnym baczęc
desperować by przyszło, gdyby nie szczegulnie Ufność
w Miłosierdziu Boskim nieograniczonym nie
wspierała y Zasługi Niewinney Męki Jezuso-
wey y Krwie Jego przenaydroższey dla Zbawie-
nia mego przelaney nieratowała, w którego Ra-
nach przenayświętszych nadzieię załdzywszy za-
tapiam wszytkie Nieprawości moie y szkaradne
Grzechy moie aby Krwią Jego przenayświętszą
omyta Dusza moia uwolniona była od wie-
cznego potępienia y uciekam się do przyczyny
Niepokalanego Nayświętszey Maryi Panny
Matki Miłosierdzia, w którym z lat moich mło-
dych wpisany do tego Bractwa iest przy szko-
łach ieszcze będący w Pułtusku jako szczegulney
Opiekunki wszytkich Grzesnikow także y w Bra-
ctwo Rożania Swiętego u Oycow Dominikanow
w którym Bractwie w Taiemnicach Męki y od-
kupienia Pana Naszego y krwi Jego Nayświęt-
szey nadzieię pokładam y w przyczynę Nay-
świętszey Pannie Maryi y Patronow moich, do
których osobliwą miałem Dewocyą jako to Jozefa
Swiętego, Anioła Stroża y Swiętey Barbary po-
tym Nieprzyiaciołom moim tak widomym jako
y niewidomym wszytkie Krzywdy moie odpuszczam.

dla Pana Boga jakimkolwiek sposobem mnie
od nich uczynione lubo na Fortunie, lubo y na Ho=
norze ukrzywdzony iakąś adversyą maiąc do Osoby
moiey opaczne moie Sprawy pomąciły, Ukrzywo=
dzonym zaś wczym bezemnie ile możność moia
pozwala, chciałbym zadosić uczynić y nadgrodzić
do czego żebrzę pomocy Boskiey, aby on Sam dopo=
mogł Małżonce moiey łaską swoią świętą in Vin=
dicandis Pretensionibus et Debitis meis na rożnych
mieyscach u wielo Osob zostaiących, Ktorey Ja
za Iey Życzliwość y Miłość przy Dożywociu za=
pisanym porachowawszy się z Samą Słuszno=
ścią co mi też świadczyła y dopomagała, w Inte=
resach moich y pielzołowania Zdrowia mego w roz=
nych y cięszkich Paroxyzmach iako też y Respe=
ktem Summy we Gdańsku odebraney Dziesiątka
Tysięcy Tynffow, ktore Iey własne były daię y zapi=
suię Trzydzieści Tysięcy Tynffow na wszytkich mo=
ich Dobrach Summach pretensyach u kogokolwiek
zostaiących haerentes tenentes osobliwie u Dłużni=
kow, wczym aby od moich Krewnych żadney nie
miała przeszkody y turbacyi proszę y obliguię
na straszny Sąd Boski sprzeciwiaiącym się tey
Woli moiey wyraźney, gdyż ufam podciwości
Iey że o Duszy moiey pamiętać zechce ofiarami
strasznemi ratować będzie niespuszczaiąc się na
Krewnych moich suffragia, ktorzy iako żyiące=
mu angustiato świadczyć recusabant tak y mor=
tui obliviscentur, Subitancya moia Fortuna wszy=
tka przez prawa rożne osobliwie circa Vindica=
tionem Krwi Oyca mego, ktora propria Nisu et
sumpta magnis expensis nullo adjuvan Colliga=
tionis Auxilio wiele mie attrivit, et annihilavit
potym lukta z Jmć Panem Oborskim o Starostwo

Liwskie

Lwowskie potym z Jchmć Panami Niedzwieckiemi Interesa Pa-
sierba mego Jmć Pana Derpezy sprawa w Skar-
bie potym z Jaśnie Wielmożnym Jmć Panem Lu-
bomirskim Marszałkiem Koronnym ex Occasione
Criminalissima expulsione Depredationis Złuowa
zabranie wszytkiey Substancyi y wiele innych Oka-
zyi accesserunt rożne nieszczęscia, Przypadki, nie-
pomyślności szkody niemała przez to Ruina w
Fortunie moiey, Patrimonium moie Zukowska
Maiętność jakiem powrocił z Cudzych Krajow
per ipsa fata Rodzica mego nudera sola zosta-
wiwszy, naymnieyszey odrobiny ex Suppellectili, wszy-
tko to Calamitas publica absorpserat, drugie affi-
nitas moja usurpavit sobie wszytkie prawa Dys-
pozycye Domu mego occuparunt, in defectu kto-
rych nie maiąc Lumen Dispositionum ex quo
me verterem we wszytkich Interesach moich
przyszło succumbere, y byłem powrociwszy do
Oyczyzny jako iedna Raruncula nec pera nec
Saccus we wszytkim zamagać się przyszło, prze-
niesli mie Jchmć Panowie Lasoccy z Zukowa
na Pniewnik y tam Dwory Budynki popa-
lone Wieś zpustoszała, ex Occasione niejakiego
Wilwika Podstarościego tamecznego który sub
tempus hostilitatis przeieżdzaiących swoich za-
bijał, miasto Nieprzyiaciela de tecto Crimine
spaloną Wieś odebrał Jmć Pan Lasocki Hol-
nik Wyszogrodzki Zukowska Maiętność o wszy-
tkie Swięte nie puszczano mi Pniewnika aż
o Swięty Jan Chrzciciel Dobytki Owce pozabie-
rano, Zboża y żarka niezostawiono, przywiedli
mie inermem do Zapisow Obligationis na lat
Dziesięć inexemptibiliter in Summa Czterdziesci

Tysięcy

Tysięcy injustissime, bo by tylko było należało Dwa-
dzieścia Tysięcy circa exemplidnem Dziesiątka
Tysięcy czekać previa assecuratione na inszych
Dobrach. Pięć Tysięcy wpisali za Kleynoty, które
odebrane były ~~nie~~ Pięć Tysięcy intuitu Repara-
tionis futurae, którey nieuczynili, tylko z Tro-
janowa do Łukowa poprzenosili w okazyiach
tey Szkody suppressorum Munimentorum które
in praejudicium meum Jchmć Panowie Lasocy
uczynili potym Jchmć Pan Albrecht Adryan
Lasocki Kasztelan Wyszogrodzki Szwager mey
spuścił Jus obligatorium Jmć Xiędzu Swięcickie-
mu Proboszczowi na ten czas Brochowskiemu
w Summie Dwunastu Tysięcy potym ~~w~~ Rok
altero tanto potym znowu per intervalla residuum
Jmć Xiądz Swięcicki Panu Oborskiemu Staroście
Sochaczewskiemu tamże Abditum Sreber przed
Nieprzyiacielem w Ziemi wykopane zagarnęli.
Brochowa którego Sukcessya padła była na
mie y na Nieboszkę Jmć Panią Agneszkę Lasocką
Siostrę moią Stryieczną rodzoną po nieboszczy-
ku Jm Panu Stanisławie Brochowskim Chorą-
zym Sochaczewskim, który sterilitter decessit
medietas tedy przypadła na mie, medietas na
nieboszkę Siostrę z Domu Brochowską Lasocką
Stolnikową Wyszogrodzką, Nieboszczyk Jm Pan
Stolnik parcat illi Deus w bliskości będąc
primus occupavit Bona dyspozycye Domu
y wszytkie papiery quae voluit, fecit, per sup-
pressionem onych me nesciente niedał mi
Jmć Pan Adryan Lasocki Stolnik Wyszogrodz-
ki pro medietate Brochowa, tylko Złotych
Sześć Tysięcy Currentis post Conventionem et
Resignationem in Anno 1661 factam az

w Piętnaście

w Piętnascie lat in Anno 1686 w Krakowie quanta
injuria ex medietate Brochowka Złotych Tysiąc
więcey nie, a Taxa Bonor. Czterdzieści y Trzy Tysią-
ce zastawny był we Trzydziestu Tysięcy u Jmc Pani
Sadowskiey disonerando Possessionem obligatoria
dał Trzynascie Tysięcy mie za tylko Tysiąc quae
propertio Justitiae et quanta injuria! Ta tedy For-
tuna moja wszytka superficialis bardziey niż
realis wystawuie się, ktora in Opinione et Sini-
stra interpretatione złych Języków consistebat
ieżli cokolwiek darescebat, to więcey Sudore meo
quaesitum niż a Majoribus relictum, widziałem
Jako in Affinibus meis Studium aby mie remo-
tum od siebie et invalidum mieli, żebym Mi-
zerakiem zostawał, occulta quadam ratione Do-
mus propriae przeszkadzaiąc bardziey niż po-
magaiąc do Fortuny dla tego Patrimonium nacu
Łukowskiey Maiętności, a nie mogąc przyść ad
possessionem do Xiążęcia Swiętey Pamięci Ra-
dziejowskiego Kardynała aliquot Annis Solvi-
tatus Serenissimo pretio za Jedenascie Tysięcy
Tylko Dziedzictwo moie inductione Jaśnie
Wielmożney Jm Pani Tolijanskiey Wojewodzi-
ny Łęczyckiey in Spem Promocyi inszych
Ktore mi Xiąże Swiętey Pamięci ofiarował, ale
niedotrzymawszy y zawiodszy sam w Expektaty-
wie extinctus, Ta Summa Jedenasta Tysięcy
poszła do Nieboszczyka Swiętey Pamięci Jaśnie
Wielmożnego Jm Pana Lubomierskiego Marszał-
ka Koronnego na Turowską Dzierżawę, ktora
y inne Fortunę moię et Suppellectilem Nobilem
pozarła, o ktore wiolencye y Szkody jako

deducetur Regestrami na Trzydzieści Kilka Tysięcy
nierachuiąc causata Damna et privationem Usus
fructus przez lat Dwadzieścia y osm prowadził
się Process w Litwie Nowogrodku, Minsku Wilnie
Lublinie, przez lat Siedmnaście sprowadzała
się Exekucya do Nowodworu Olszewnice y teraz
prost Fata Swiętey Pamięci JWJmc Pana Mar-
szałka przypozwało się Successores revificatione
y pendet Sprawa ieszcze w Trybunale Lubel-
skim, ale miał mię zgodzić JWJmPan Staro-
sta Sandomirski kazać mi przyieżdżać do sie-
bie do Baranowa ex rationibus nie przyszło
do tego Nieboszczyk Swiętey Pamięci JmcPan
Łoś Woiewoda Malborski otrzymał był odemnie
Haereditates jure evictas et Lucratas po Czerskim
to iest Czarnego Łochocina Chełmice, Bełdowa
Rachuna Leska, Polichnowa, aże circa Resigna-
tionem zostawiłem był sobie do JchmćPanow Tu
libowskich pretensiones to na się przyiął
nieboszczyk S.P. JmcPan Woiewoda Malborski
vindicandus y przytrzymał na Rachunie y
Lesku y Polichnowie Trzynaście Tysięcy Sześćset
na co się Submissya S.P. JmcPana Woiewody
to per Successores intermissum. Ktora Summa
praetenditur u Jchmćiow ex Capite teyże Kon-
wikcyi vigore Decretorum commissialium et
Tribunalitiorum na Czerskim concernit me Sum-
ma na Drohisze Osm Tysięcy y Niedzborzu
Cztery Tysiące oco już iest kondemnata y
Sprawa pendet w Grodzie Płockim in Exe-
cutione na JmcPani Narzymskiey Podkomo-
rzyny Płockiey te wszytkie Interessa daię
daruię w Ręce Małżonce moiey do windykowania

Jakom Tey zapisał

Iey zapisał w Grodzie Wyszogrodzkim azeby się nie
interesował WJmc Pan Stanisław Lasocki Pod-
komorzyi Wyszogrodzki niwczym Małżonce mo-
iey Cięszkości nieczyniąc ani przeszkadzaiąc ani
do żadnych Munimentow y praw o co Sądem
Boskim obliguię, zostaie in Conscientia mea
cięszki Węzeł obligacyi Kościołowi Korytnickie-
mu iż Xiądz Sekulski Pleban tegoż Kościo-
ła wziąwszy od Xiędza Oszowskiego in Juventu-
te mea quondam Inspektora Aureos trzysta
mortaliter decumbentis Plebana Gniewnickiego
Ktore on był od pewney Osoby wziął in elibe-
ratione mnie z Cudzych Krajow y przez
Wexel do Francyi ordynowanie że sam przy
zdrowiu dobrym zapadszy w Chorobę śmier-
telną zadosić temu niemogł uczynić, zlecił
Xiędzu Sekulskiemu, ktory te pieniądze roz-
szafował jak by swoie własne mnie zaś za
powrotem moim do Polskiey niemaiąc czym
wypłacać tenże Xiądz dał mi był Srebro Kościel-
ne valoris Czterysta Złotych Dobrey Monety
do oddania pieniędzy, ktore ja potrzebny będąc
przedałem gdy mi in tempore pieniędzy nie
oddał, lubo mi potym dopłacił, alem Ja już
tego Srebra niemaiąc non restitui Kościołowi
y zostaię winien nadgrodzić to ex vindicandis
te zas Srebro Ejus Speciei było: Monstrancya
staroświecka robotą Srebrna białła, między
ktorą Balaszki mąsiezne posrebrzane, Dwa
Kielichy białłe z Patynami, Puszeczka białła
na chowanie Hostyi, Pereteczek malutkich
jako Proso propsowanych w Ziemi Kilka
Sznureczkow małych do ręku, ktore ze się

niezdały na nie do zazywania potluktem y wypi=
tem ow proszek w nagrodę tedy Kościołowi Kory=
tnickiemu ordynuię Złotych Osmset Currenti
moneta albo raczey to Srebro Kazac sporządzić
Złotnikowi aby się zaś te pieniądze inaczey nie
obrucily przeciwko woli moiey y oddać to Srebro
do Kościoła, lubo y Ja miałem wielką Szkodę
przez to że te Pieniądze do Paryża na Wezel
ordynowane niedoszły, y słusznie pretendere
mogłbym był refusionem ale że to niepodobna
y druga że z Kościołem sprawa niechcę aby
to zostawało na Sumieniu moim, z Pasierzbem
moim JmPanem Perpezą Chorążym Czernie=
chowskim ex Occasione, że on satis abundey
znaiąc mey Affekt y łaskę, ktoremu jak
in Juventute tak in adulto oswiadczaiąc plus=
quam Paterne Benevolentiam jako własnemu
Synowi pomagałem Fortunie Jego spodzie=
waiąc się zawsze po nim reciprocam Gratitu=
dinem Dobra moie Dziedziczne nazwane
Pniewnik Zakrzać Piwki w Lwowskiey Ziemi
valoris Sta Tysięcy in Optimo statu zostaiące
puściłem Donataria Resignatione y ucho=
dząc Krewnych moich Jnwidiem abym się
niezdał nulliter et indebite to czynić przyzna=
łem Jegomci per Contractum Summy iakobym
z Skarbu Jego wziął Trzydzieści Tysięcy y
ze Skarbu Trzydzieści Sześć Tysięcy abym go
z tey y inszych rationibus secretioribus utrzy=
mał in Firma et libera Bonorum Possessione
sine quavis Impetitione, a że potym wielka
Jmci uważaiąc accepti Beneficij niewdzięczność
przytym abusus Bonorum, jakoby nie Kontentuiąc

się moią Dobroczynnością

się moią Dobroczynnością ato ostentatiuem Ma:
gnalium Fortuny swoiey pretendit Jegomość
ieszcze injuriam cum contumelia Nris mei jako
bym wielkie Summy z Matką Jego miał
pobrać Srebra Kleynoty et alia quaevis Decora
abym tedy tę płonną opinią, ktorą per Uni:
versum nabił w Głowę Ludziom cum enormi mei
injuria et denigratione Honoru Domu mego
przygasił, ventilatus Causa in Judicio Tribuna:
litio, bo to nigdy nie iest y niebyło, na Sąd Bo:
ski stawaiąc prawdziwie wyznawam y taką
presenti Liquidatione posteritati informacyą
po sobie Zonie mojey y Sukcessorom Jey
zostawuię, chcąc Swiatu pokazać veritatis
realitatem że wedle Boga y Sumienia nie
puszczaiąc przez Jm Pana Perpeza ogłoszo:
nych Summ pieniężnych y inszey wielkiey
Fortuny ktora się tu wystawuie niemasz lubom
to w Testamencie przed lat Czterdziestą do Obo:
zu iadąc przyznawał, ale że to repugnat Justi:
tiae et veritati ad Summam położonych wiel:
kich pieniędzy wciągnęła mię była Perswa:
zya Przyiacielska w Konkurrencyą o Matkę
Jmć Pana Perpezy Chorążego Czerniechowskiego
ktora wdową będąc ieszcze dała mi była Pię:
tnaście Tysięcy na Niedziel kilka przed Slu:
bem y to mię było pociągnęło do dalszey
przyiaźni post initum Matrimonium odda:
ła mi Siedm Tysięcy nihil plus Czego mi
iest Swiadkiem sam Pan Bog omnia videns
owa zaś Assygnacya, ktorą miała do Prus

ante hostilitatem Svelicam Anni 1655 na Dzie-
więdziesiąt y Dwa Tysiąca inter revolutiones
Reipublicae oschła, po Woynie Swedzkiey gdy
się Rzeczpospolita uspokoiła, na ukontentowanie
Woysk następuie Seym, Podatki uchwalone na
Zapłatę Woysku in opere Belli zostaiącemu, Kom-
missya złożona we Lwowie, ziedzam z Żona
moią a Matką Jegomości, z Jegomością P. Synem
w ośmiu leciech będącym, chcąc się utrzymać
przy owey assygnacyi, ale jako inne przed
Woyną Szwedzką wydane oschły, tak y Owa
na Dziewięćdziesiąt Tysięcy zgasła, przecięż
magno labore et Sumptu meo per Promotio-
nem Amicorum evinci to, że trzecia Część tey Assy-
gnacyi Kommissya decrevit, to iest 30000
dico Trzydzieści Tysięcy Sześćset Sześćdziesiąt
y Groszy Dwanaście zaś tey Summy wypła-
caiącemu na Trybunale Radomskim Anni
1664 periclitari poczęła, ziezdzam, przecie
niewstaiąc in Opere na Dwa Trybunały Ra-
domskie y kommissyą trzecią Sandomirską
magno meo Sudore et Sumptu otrzymuię z
Kommissyi Sandomirskiey Assygnacyą do Pana
Kowalkowskiego Pisarza Kwarcianego na Dwa-
dzieścia Siedm Tysięcy Sto pięćdziesiąt na Skar-
bowe Expensy to iest na Podskarbiego od każde-
go Złotego po Dwa Groszec na Pisarza Koron-
nego na Deputatow, na kancellaryą Trzy Ty-
siące Pięćset Siedmdziesiąt tey Assygnacyi
do Pana Kowalkowskiego wydaney Florenos
Dwadzieścia Siedm Tysięcy Sto Pięćdziesiąt
wielką przy zagęszczoney Konkurrencyi trudność

widząc

widząc że już wypłacaiąc się z Kart Żołnierzom in Ope-
re Belli zostaiącym intendebat ad Feliciora tem-
pora differre zapłatę y Krol S.P. Kazimierz chciał
tę summę gdyby była in promptu do Francyi za-
brać, renitente Stefano Thesauri, przykładem
inszych Assygnataryuszow dla prętszego y
pewnieyszego wypłacenia przyszło in Capitu-
latudnem w niść z Panem Kowalkowskim y
z tey Assygnacyi 27150 musiałem ustąpić Flo-
renos 6000 wydał tedy sto Worków szelągami
na Wagę bo takowa Praxis była odbierania kto-
ry decessit Florenos sto Trzydzieści do Poborce
Czerskiego dał Assygnacyą na Florenos 6000.
lat dwie na Seymiki zieżdżaiąc musiało się ucho-
dząc dalszych Kosztow defalkować Florenos
600. do Tynffa Assygnacya wydana na Flore-
nos 4000 y ten lat pułtora zwłocząc exolutu-
dnem wymawiał się defektu srebra, że materyi
niemiał do robienia pieniędzy, musiało się srebra
dostawać kupować, y rożnie zaciągać gdzie mo-
żna było w Prusiech u JmP. Grabowskiego Kapi-
tana Xiążęcia Radziwiła zaciągnąłem dać Tyn-
foni na wyrobienie pieniędzy Florenos 4000.
za ktorą uczynność dałem in vim Honorarij
Rumaka valoris 350, z tey tedy Assygnacyi do
Pana Kowalkowskiego z Kommissyi wydaney
Florenos 27150 Expensy circa vindicatudnem tey
Summy primo we Lwowie na Kommissyi Rok
przeszło mieszkaiąc azby się skończyło z Żoną
z Synem z Konmi ad minimum Złotych 1800.
Secundo na Dwa Trybunały Radomskie zieżdża-
iąc subjekta przednieysze wymuiąc rozeszło się

Florenc 960, 3tio do Sendomirza zierdzaiąc na Kom=
missyą Florenc 700 niewspominasię drugich Fatyg
moich ktorych niepowinienem był gratuito czy=
nić ani tanta Dispendia podeymować moim
Kosztem co speciali Codicillo exprimitur, przy
Kennotacyi co komu debetur odemnie y mnie
od kogo, nic tedy de Iustitia et teneritudine
Conscientiae JmP. Perpezyć nato się tu specifi=
cuie debetur, dosic na tym zem mu parata et
pacifica cum omni melioris esse puscił Dobra
ktorych lat Czterdzieści quietissime zazywał y
zazywa, a Ja kłopotliwą obiąłem porcyą z
wielką moią y krewnych moich krzywdą lubo
by tak było jako on pretendit 60000 co nie
iest tedy diuturna Possessione dziesiąciorako
to wybrał, ku temu nieposlednia racya y Pre=
tensya Sukcessorow moich do JP. Perpezy iż
tak wielką Maiętność funditus zruynował, spu=
stoszył, y uniwecz obrocił, iż co przedtym Sto
Tysięcy przenosiła, teraz y Dwudziesta niewarta,
Ta prawdziwa iest Illustracya Skarbowey Preten=
syi, ktorą teraz smiensime wystawiwszy presenti
cennotatione nietylko Sumnieniem Corporali Iura=
mento comprobare, ale y Smiercią samą utwierdza=
iąc istotną prawdę zapieczentować gotow iestem
o zadnych inszych Summach po S.P. Oycu JmP.
Pana Perpezy niewiem anim się ich tykał tylko
to com z Ust Nieboszki S.P. Matki Jego sły=
szał, iż bardzo szarkała, y narzekała że po
Smierci Męża Swego rachuiąc się z Officera=
mi gotowe pieniądze między Officerow wy=
dała Assygnacyą ową na Florenc 93000.

Kontentuiąc się

Kontentuiąc się, Ktora oschła za przyściem Szwe=
dow, gdyby nie Activitas mea et amica Promo=
tio in periculo odrządzenia zostawałaby była.
Aże między nami zaczęte prawa y kondemna=
ty niesłusznie otrzymane przez Jmci na Oro=
bie moiey przeciwko prawu y Słuszności cum
Discrimine Honoru mego, ale Ja to dla Miło=
ści Boga moiego odpuszczam y daruię Jmci
y życzyłem go sobie amplecti czekaiąc tu nie=
dziel trzy, aż by Jmć był ozdrowiał, aż mnie Sa=
mego Pan Bog chorobą złożył wszytkie to tedy
Krzywdy y turbacye daruię y w Rany Jezusa
Ukrzyżowanego składam Jmci Pana Pertezę
zegnam Oycowskim Affektem do serca mego
przyciskam prosząc aby dla Miłości Boskiey
był Protektorem Żonie moiey. Co się zaś
tycze tych Summ windykowanych za pomo=
cą Boską obliguię Żonę moię aby tam gdzie Cia=
ło moie będzie leżało Tyniąc Złotych to iest Kościo=
łowi OO. Dominikanow Warszawskich, Oycom Kar=
melitom Warszawskim na Krakowskim Przed=
mieściu Pięćset Złotych inszym Kościołom na
pia legata gdzie będzie rozumiała Żona moia
Pięćset Złotych co wszytko ze gotowych Summ
niemasz ex vindicandis powinno bydź wy=
płacone, dla czego wszytkie Summy, gdzie
kolwiek znaydować się będą, te wszytkie Żo=
nie moiey daię daruię y wiecznemi Czasy
zapisuię, także Summę w Węgrzech u Pana
Fabimego Węgrzyna odebraną od Pana Korotma
kiego Sześciuset Tynffow ktorą przez lat kilka
robił na ktorey odebrania dałem Plenipoten=
cyą Jmć Panu ——— Stanskiemu Podstolemu

Podlaskiemu

Podlaskiemu osobliwemu memu Przyiacielowi kto-
rego zegnam y proszę zeby był osobliwym Prote-
ktorem Zonie moiey we wszystkich Interesach
także Summę u Jeymć Pani Budeszkutki
w Bardyowie o czym wie dobrze JPan Marcin
Orzechowski Rayca Warszawski za ktorego are-
sztowano Interes mey tamże w Bardyowie
ad ratiendum czego wziąłem od niego Tyn-
fow Trzysta do dalszey Kombinacyi z Panią
Budeszkutkową co wszystko Miłosierdziu Bo-
skiemu oddaię, zebrać będę łaski Jego aby
Małżonce moiey dopomogł we wszystkich
Interesach do windykowania, za Protektor-
row ostatniey Woli moiey upraszam Jaśnie
Wielmożnego Jmć Xiędza Bartłomieja Tarła
Biskupa Poznanskiego Dobrodzieja mego
osobliwego, Jegomć Xiędza ——— Sienic-
kiego Kanonika Warminskiego Brata y Do-
brodzieja mego, Jmć Xiędza Ignacego Kam-
kowskiego Kanonika Płockiego Proboszcza
Brochowskiego Brata mego kochanego, Wiel-
możnego Jmć Pana ——— Jaroszewskiego Cho-
rążego Płockiego, Wielmożnego Jmć Pana
Woyciecha Nakwaskiego Pisarza Ziemi Wy-
szogrodzkiey WJmć Pana ——— Rychło-
wskiego Podsędka Sieradzkiego, WJm Pana
——— Stanskiego Podstolego Podlaskiego
prosząc aby pomienieni Jchmć dla Miłości
Boskiey byli protektorami Zonie moiey Dzia-
ło się w Warszawie Dnia 20 Augusta, Roku
Panskiego 1715 na co dla lepszey Wiary
y wagi ręką moią własną podpisuię przy

Bytności

Bytności Wielmożnych Jchmciów Panow ni=
żey podpisanych. Jan Franciszek Brochowski
Podczaszy Sochaczewski manu propria, Proszo=
ny Pieczentarz podpisuię się Antoni Gorski Chodz
Ja jako petitus podpisuię się X. Jan Osmiański
Proboszcz S. Bennona, Marcin Dąmbrowski
Skarbnik Bracławski manu propria, Na ten
czas będąc praesens podpisuię się Szymon Sła=
ski manu propria, Ja jako proszony Przyja=
ciel ręką własną podpisuię Antoni Lubowidzki.
Locus Sigilli Cera rubra expressi, Pro cancellaria=
tu Illustrissimi Excellentissimi et Rndssimi in
Christo Patris Domini Domini Joannis Casimi=
ri de Alten Bolcum Episcopi Przemyslienis
Abbatis Czervenensis. Testamentum introcen=
tentum in Actis Metricae Regni Varsaviae Feria
Sexta ante Festum Sancti Egidij Abbatis pro
xima die videlicet Trigesima Mensis Augusti
Anno Domini 1715 per testatorem est Robo=
ratum. Stephanus Maichrowicz Sacrae Regiae
Majestatis Secretarius. Post cujusquidem praemi=
serti Testamenti una cum roboratione in Acta
praesentem ingrossationem Originale Ejus Idem
offerens praevia Officij praesentem Quietatione
denuo ad se recepit. Jan Ostaszewski.

Officium praesens Castrensem Capitis Plocensem ad Oblatio=
nem G. Casimiri Miszewski Scriptum Certum Ma=
nuale in vim Obligationis Agrorum in B. Mi=
szewo Murata sitt in rem sui offerens Serviens
reproducens ad Acticandum Actiq praesentem ingros=
sandum suscepit in tenore sequenti: Niżey
na podpisie wyrażony znam tym Skryptem
moim ktory takowey wagi mieć chcę jakoby
Xięgami Autentycznemi roborowany był, jakoż

praesentibus za roborowany przyznaię iż na pilną potrzebę moią wziąłem u Jmc Xiędza Tomasza Przeradzkiego Plebana Miszewa Murowanego Tynfow in Specie Sta trzydziestu w ktorey to Summie przerzeczoney w Sta Trzydziestu Tynfach zastawuię Puwłoczek Roli ze wszytkiemi do niego przyległosciami nic sobie nie excypuiąc moy własny Dziedziczny na Miszewie Murowanym, leżący Jmc Xiędzu Tomaszowi Przeradzkiemu na lat trzy goło bez Zasiewkow a po Wyiściu trzech lat in quantumbym Summy Zastawney Sta trzydziestu Tynfow nieoddał Jmc przerzeczony zwyż powinien od Roku do Roku trzymać dotąd poki Summy rzetelnie do Ręki Jmci nie oddam originalney, tego wszytkiego dotrzymam pod Zakładem takiey drugiey Summy. o co Forum ad peremptorie quibusvis Diffugiis abrenunciando respondendi Grod Płocki naznaczam y podpisem Ręki własney stwierdzam Działo się w Miszewie Murowanym Dnia 20 Czerwca Roku Pańskiego 1728. Felician Miszewski ręką własną; Aprobuię w tey Karcie męża mego punkta Ludwina z Zdziarskich Miszewska ręką własną. Jozef Mosakowski ręką trzymaną Przyiaciel przytym będący. Item przydaię Roli płoszkę przez dwoie Stay na Polku do tego Puwłoczka zwyż przerzeczonego temuż Jmci, a przybieram do 130 Tynfow zwyż pomienionych dwudziestu Tynfow Die 21 Augusti Anno 1729. na co się podpisuię Felician Miszewski ręką własną. Item in Anno 1747. na ten Puwłoczek Dnia 20 Junij Jm Pan Jan Sielski z Jaskołtowic z Jmcią swoią Ludwiną z Zdziarskich Sielską primo voto Miszewską Zyta korcy dwa y Wiertel miarą Wyrzogrodzką

Koniec

Korzec na Złotych 14. y Jęczmienia Korzec miary
Płockiey na Złotych 10. wziął, które to pieniądze
Regulabuntur do tey zastawy, aż do wykupna
tego Pułtoczka. Jan Sielski ręką trzymaną swo:
im y Matronki Jmieniem. Item in Anno 1749
d. 13 Januarij na potrzebę moią własną bierzę od
od Jmc Pana Piotra Rościszewskiego pożyczanym
sposobem na tenże pomieniony Pułtoczek Zło:
tych Trzydzieści, dico Złott. 30, które przy wyku:
pnie tego Pułtoczka oddać deklaruię, na co
się ręką moią własną podpisuię. Działo się w
Miszewie Mur: Die et Anno ut supra J. A.
Sielski ręką własną 113. Teraz na tym Pułtocz:
ku iest Summy Computando Tynfów Dwie:
ście y Sześć y Groszy Siedmnaście a na Złote ra:
chuiąc Złott 261 Groszy 15. Item na Poydowne dałem
alias pożyczyłem Jm Panu Janowi Sielskiemu Tyn:
fów 8. Item Jmc Panu Felicyanowi Miszewskie:
mu pożyczyłem Tynfów 6. wszytko to służyć ma
na ten Pułtoczek. ~~[illegible]~~ Ja niżey na podpisie
wyrażony zeznaię tą moią rekognicyą iż odebra:
łem wszytkiey Summy wynoszącey tak przez
Nieboszczyka Felicyana Miszewskiego iako też
Jchmość Państwa Sielskich na swoie potrzeby
in Specie Tynfów 220. Groszy 17. dico Dwieście
Dwadzieścia y Groszy Siedmnaście od S. P. Jmc
Pana Piotra Rościszewskiego Oyca mego braney
z ktorey iako rzetelnie z Rąk Jmu Pana Jana
Sielskiego wyliczoney, onegoż kwituię, y Jemu
tego Prawa wszytkiego ustępuię, Na co się dla
lepszey wiary ręką moią podpisuię. Działo
się w Miszewie Dnia Dwudziestego Piątego
Sierpnia Roku Pańskiego 1760. Tomasz Rości:
szewski KZ Płocki manu propria. Postcujus quidsupra
praemissi scripti una cum Appendicibus in acta

praesentia ingrossationem originale Ejus Idem
offerens denuo ad se recepit et de recepto
officium praesens quietavit, quietatq praesen.
K. Miszewski mpp

Actum in Castro Plocensi Feria
Tertia post Festum Sanctorum In
nocentium Martyrum proxima
Anno Domini 1760

Officium praesens Castren. Capitan. Plocen.
ad oblationem G. Antonij Rytel Transactio
nes infrascriptas ex actis Cren. Vissogrodien.
authenticae depromptas in rem G. Thomae
Rosciszewski Camerarij Terrestris Plocen.
servien. reproducentis ad Actuandum actorij
praesen. ingrossandum suscepit Quarum
Tenor Et quidem unius talis. Actum in
Castro Vissogrodiensi Feria Quarta post
Festum Nativitatis Beatissimae Virgi
nis Mariae proxima Anno Domini 1760.
Gnosus Antonius Bartolt Gnosi Stani
slai Filius Sanus personaliter existens rece
dendo recognovit Quia ipse Gnoso Thomae
Rosciszewski Camerario Terrestri Palati
natus Plocen. olim mfici Petri Rosciszewski
cum olim mfica Angela Lasocka
matrimonialiter progenito Filio ipsiusq le
gitimis Successoribus Bona sua Misze
wo murato seu potius Sortem in ipsa Bo
nis Gralszczyzna nuncupatam in Palati
natu et Districtu Plocen. sitam et iacen.
cum jure Successionali post olim Gnosum
Valentinum Sielski Avunculum suum
sterilibus fatis decessum Jure naturae
devolutam

devolutæ, et Decreto Condescensionali
in Fundo Bonorum inter se Recognoscen
ab una, et Eundem T. Rosciszewski ac alias
parte ab altera lato adjudicatæ cum omni-
bus Eiusdem Sortis utilitatibus usibus
fructibus proventibus Commodis et Emo-
lumentis cunctis necnon arcis hortis pra
tis agris campis Silvis Borris rubetis
mericis, indaginibus aquis Stagnis pisci
nis piscinulis fluvijs fluminibus Ri
vis Rivulis torrentibus Aquarumq
quibusvis decursibus Subditis demq
Cunctis tam ad præsens in Sorte Eadem
residentibus quam profugis Eorumq
uxoribus pueris pecoribus pecudibus
datys decimis Censibus tributis vigi
lijs magnis et parvis Cunctaq Sub-
stantia et suppellectili domestica dat
donat vendit inscribit et resignat pro-
ut quidem præsens dedit donavit in
scripsit et resignavit, Intromissionem
ex nunc libere admittit Fructionem et
evictionem generalem a se ipso primum
ab omnibus in genere oneribus debitis
demum cavet et se præsens inscribit.
Idq sub Damnis Terrestribus pro qui
bus ac re ipsa in Foro competenti suis
cum Successoribus respondebit perem-
ptorie Ex actis Castrensibus Capitis Visso
grodiensis Reserum Dobrski manupro
pria Locus Sigilli Castri illius Lecta
cum actis. Alterius vero Tenor Eiusmodi
Actum in Castro Vissogrodiensi Tenu
Quarta post Festum Nativitatis Bea
tissimæ

tissimae Virginis Mariae proxima Anno Domini 1760. Gnosus Antonius Bartolt Gnosi Stanislai Filius Sanus personaliter existens recedendo recognovit Quia ipse Officium Thomam Rosciszewski Camerarium Terrestrem Palatinatus Plocen. Eiusq. legitimos successores de Summa Duorum Millium Sexcentorum Sexaginta Novem Tyn. Sextarionum Duorum ex Summa Maioris Sex Millium Tyn. propriae Bonorum seu Sortis Grabszczyzna in villa Miszewo murata in Palatinatu et Districtu Plocen. existen. provenien. die hodierna actualiter sibi et in effectu persoluta ultra onera provenien. restan. levata et manualiter percepta Summa Eadem quietat emittit liberum et absolutum facit et pronuntiat nihil sibi et suis Successoribus Juris et praetensionis reservando aut modo quovis excipiendo recognitionis praesen. virtute. Ex actis Crtorum Capitan. Vissogrodien. Reserum. Dobrski manu propria Lectum cum actis Locus Sigilli Castri illius. ad extremum Tertiae Series verborum talis: Actum in Castro Plocensi Feria Quarta post Festum Nativitatis Beatissimae Virginis Mariae proxima Anno Domini 1760. Gnosus Antonius Bartolt Gnosi Stanislai Filius Sanus personaliter existens recedendo recognovit Quia ipse Officium Thomam Camerarium Terrem Palatinatus Plocen. venerabilem Ignatium Congregationis

Missionis

Missionis Domus Varsaviensis Clericum
ac Generosum Nicolaum Rosciszewskie
Fratres interse germanos olim Petri
Filios Eorumque legitimos Successores de
Summa Ducentorum Florenorum Polonorum pro
processu in Judicijs Terribus Plocensibus in
Płocko intuitu pretensae Extraditionis
Laboriosae Annae Ancillae de Sorte Bo-
norum Grabszczyzna in Bonis Misse
wo murata sita Actu hodierno Generoso
Camerario Terrestri Plocensi resignata
nativae Decreto Condescensionali in Eadem
Sorte interse Recognoscendo ab una ed
praefatos Mcos Rosciszewskie parte ab
altera prolato extradi injunctae super
ijsdem Mcis Rosciszewskie obtento
accordata, ob levatam Eandem Summam
de manibus solius mei Generosi Thomae Ro-
sciszewski quietat emittit et liberos abso-
lutosque facit Processum Eundem totum
et integrum ac condemnationes quarvis
respectu Eiusdem Laboriosae Annae
obtentas cassat et annihilat rigores
Decretorum hac in causa prolatorum mortifi-
cat nihil pretensionis sibi reservando
nec modo quovis excipiendo praesenti
sua recognitione praemissa firmante. Ni-
hilominus hanc Summam Ducentorum
Florenorum Polonorum cum pleno Jure suo in
personam Suprascripti Generosi Camerarij
Terrestris Plocensis persolvendam transferendam
et transfundit plenarie et ineffectu

Ex actis Castren. Capit. Vis. ogrodien. Re-
senum Dobrski manu propria Lectis cum
actis. Locus Sigilli. Post quarum quidem
Transactionum superius pinsertar. in
Acta praesen. ingrossationem Extractus Eorum
Idem offerens pria Officij praesen. quie-
tatione denuo ad se recepit.

Actum in Castro Plocensi Feria
Quarta pridie Festi Circumcisio-
nis Christi Domini, Anno Eiusdem
1760.

G. Joannes Duczyminski Notarius Luppae Plo-
censis Sacrae Regiae Maiestatis olim Boguslai
Filius Sanus personaliter recedendo recognovit
Quia ipse Mfico Francisco Bonkowski The-
saurarido Plocen., Mfici Valentini Bonko-
wski Thesaurarij Palatinatus Plocensis
Filio et Eius legitimis Successoribus Summam
suam pecunianam Quingentorum Florenorum
Polon. originaliter Laudo publico Palati-
natus Plocensis in Comitiolis Boni Ordinis
in Raciąż sub Directione olim Mfici Ant-
onij in Zakrzewo Zakrzewski Vexillifer Za-
wskrzen. Vicecapitanei Cren. Plocen. Anno
1747. constituto, manuq. eius Subscripto
et ad acta praesentia idq. sub celebratione
Judiciorum Feria Quarta in Vigilia Festi
S. Andreae Apostoli Anno Eodem per obla-
tam porrecto per Illres mm Senatores Di-
gnitarios Totiusq. Inclyti Palatinatus Inco-
las olim m. Paulo Niedziałkowski V. Palatino
Plocen. ex accidenti hujusce Palatinatus
aut retentis Prussiae solvi assignata et per

Gnum

P. Bonaventura Niedziałkowski vice Palatinae Plocen. Eiusdem olim M. Pauli Niedziałkowski Filium suo et P. Ignatij Niedziałkowski Fratris sui germani nne actis praesen. Feria Secunda ipso die Festi Transfigurationis Christi Domini Anno elapso 1759 praedicto Mfico Bonkowski cessam, et per Eundem Mficum Bonkowski Thesaurandam Plocen. sibi Recognoscen. actis hisce praesen. Feria Sexta post Festa Solennia Paschae Anno currenti cum pleno jure transfusam jam ex nunc cum omni et integro Jure suo Dominio proprietate propinquitate ac cum omnibus utilitatibus usibus fructibus et commodis Laudi ac Transfusionis punctis clausulis et contentis ex praestita sibi plenaria satisfactione retrocedit demittit ac praecommittit Totumque et integrum Jus suum ad Summam praemissam serviens in personam praefati Mfici Bonkowski transfert et refundit plenarie et in effectu praesenti sua recognitione ad praemissa libere accedente

J. Duczymiński

Officium praesens Cren. Capitan. Plocen. ad Oblationem N. Mathiae Brudnicki Intercisa Certa Nuptiale inter NN. Leszczynskie et se offerens Anno praesenti conscripta manibus Subscriptis reproducen. ad acticanae factisque praesen. ingrossare suscepit in Tenore sequen. Między Jchmościami

Pany Janem Leszczyńskim niegdy Jakuba
z niegdy Jeymć Katarzyny Lenkowski spłodzo-
nym Synem y Zofią z Kęsickich niegdy Jmć
Piotra z niedy Jmć Barbary Rykaczewskiey
spłodzoną Corką pierwszego niegdy Jmć Toma-
sza Białyszewsk.o powtornego tegoż Małżon-
stwa. Jmć Leszczyńsk.o Panią wzaimą y dozy-
wotnią alias Małżonkami a osobliwie Jmć
Małżonka przy assystencyi męża swego
iako opiekuna naturalnego Ziedney a Jmćm
Macieiem Brudnickim, niegdy Franciszka
z niegdy Jmć Barbary Makomaski spło-
dzonym Synem z drugiey Strony Stanęła
pewna Interciza Slubna za interpozycyą
Godnych Jchmciów Przyiaciół niżey na pod-
pisie wyrażonych y w niczym nieodmienna
w ten niżey opisany sposob: Iż Ciż Jchmć
Państwo Leszczyńscy Małżonkowie stosu-
iąc się do woli Boskiey y Ordynacyi oraz
za usilnym staraniem Jmć Pomienione-
go Brudnickiego elokuią w stan Małżon-
ski swięty alias w dozywotnią Przyiaźń
Jeymć Salomeę Leszczyńską Corę swoię
ukochaną za tegoż Jmć Brudnick.o po-
ktorey w Jeymć Salomei Corce swoiey
ukochaney in vim posagu z Dobr Macie-
rzystych maiąc Summy tak na Rykacze-
wie Wielkim y małym Ziemskim Za-
uskrzyńskim iako też Kondescensoryalnym
in Fundo Bonor Wazynko Nobiliu Skory
przez Jchmciów Panów Komorników Ziem-
skich Zauskrzyńskich in ordine Pohori-
tatis expedyowanym tudzież Ziemskim
Płockim wynoszące Dwa Tysiące Dzie-
więcset Osmdziesiąt Tynff. dico 2980.
Tynf Dekretami przysądzone y niektore

Zeu

zaś na Dobrach Wazynku lokowane, a nam
Dożywociu podległe, z tey tedy Summy origi
nalney Tysiąc Dwieście Dziewięćdziesiąt Tyn
fow, /zostawuiąc podobną porcyą Summy
Tysiąca Dwuchset dziewięćdziesiąt Tynfow
na Drugą Corę JmPannę Maryannę/ na-
znaczaią Resztę, zaś Summy ad Complemen
tum Summae maioris superius specificatae
Czterysta Tynfow ad vitae suae tempora sobie
rezerwuią praesenti Contractu JchmPanstwo
Leszczyńscy małżonkowie Rodzice wyżey
wyrażoney JeymP. Salomei oraz y z Dożywocia
Ciż Jchmci Rodzice na tey Summie
rozciągaiącego się Corze swoiey z affe-
ktu swego Rodzicielskiego ninieyszym
Kontraktem ustępuią, a że teraz z Dobr
Oycowskich żadnego Posagu dla pe-
wnych racyi często wspomnieni Jchmci
Rodzice Corce swoiey JeymPannie Salo-
mei niepostępuią więc post sera Fata
tychże Jchmciow Rodziców iaka się Sum
ma znaydować będzie obopolnie z dru-
gą Siostrą a Corką naszą dzielić się ma-
ią a JmP. Maciey Brudnicki wre-
kompensę JeymP. Salomei Leszczyń-
skiey przyszłey da Bog małżonce
swoiey ex amore Coniugali Summę
Dwieset Tynfow na Dobrach Brudnicach
małych y wielkich modo simplicis
debiti praesenti Contractu zapisuie
et actis authenticis Quibusvis Regni
teyże JeymCi małżonce swoiey przyszłey

zapisać obowięzuie się Dożywocie post mu-
tatum Statum Virginalem matrimonia-
lem Strony obiedwie in duodecem septi-
manis Księgami Ktorymi kolwiek ab-
niviem authentycznie uczynić sobie
spondent Ten tedy Kontrakt alias Inter
cisę Slubną tam in toto quam in qua-
vis minima parte Strony Obiedwie Con-
trahentes strzymać y ziścić sobie przy-
rzekaią a to pod Zakładem takiey dru-
giey Summy in casu contraventionis
Eidem Intercisae Nuptiali Co stwierdza-
iąc propter firmius robur Rękami swe-
mi podpisuią się Datum w Ważynku
Die 5. Novembris Anno domini 1760.
Jan Leszczynski rt. Zofia z Kęsickich
Leszczynska rt. Maciey Brudnicki rt.
Jakub Kęsicki K.Z.P. przytomny mpria.
Walenty Kęsicki B.Z.P. iako Przyiaciel
przytomny mpria. Post cuius quidem
Intercisae superius pinsertae in acta prae-
sen ingrossationem originale Eius
Idem offerens praevia Officij praesen
quietatione denuo ad se recepit.

Maciey Brudnicki rt.

G. Mathias Brudnicki olim Francisci
Filius Sanus personaliter recedendo reco-
gnovit. Quia ipse G. Salomeae Leszczyn-
ska GG. Joannis Leszczynski et Sophiae
Kęsicka Coniugum Filiae Consorti suae
legitimae et Eius Successoribus inhaeren-
do

do Contractui seu Intercisie Nuptiali
in Wazynko die 5 9bris Anno pr̄sen̄ in
ter Parentes Eiusdem Consortis ab una
et se Recognoscen̄ parte ab altera consor
ptae manibus subscriae, et actis praesen̄
die hodierna oblatuatae de Bonis suis
generaliter omnibus mobilibus immo-
bilibus Paternis maternis, haereditarijs
Obligatorijs Summisq; quibusvis pecu
niarijs ubivis locor̄ haeren̄ praecipue
in Bonis Brudnice utraq; parva et
magna in Palatinatu Plocen̄ et Di
strictu Siepicen̄ consisten̄ Summam
Quingentorum Tyn̄ modo simplicis
debiti ex affectu coniugali tenetur in
scribit seq; ac suos Successores ad id te
nendum obstringit et inonerat Eandemq;
Summam in uno Anno integro se solu
turum offert et declarat Idq; sub si
milis Summae vadio Pro quo ubiq;
respondebit suis cum Posteris.

Maciey Brudnicki rt.

Novus Annus Millesimus Se-
ptingentesimus Sexagesimus
Primus sub Ex Regimine et
Auspicijs Illustris Mfcii Ste
phani à Dembowa Gora Dem
bowski Plocensis Plonsien̄
Tymbarien̄ etc: Capitanei incaepta

utinam Anteactis translapsis sit feliciod fortunatiod et prosperior. Faventiorque

Actum in Castro Plocensi Feria sexta in Crastino Festi Circumcisionis Christi Domini Anno Eiusdem 1761.

G. Simon Kowalewski G. Stanislai Kowalewski cum olim G. Marianna Mdzewska procreatus Filius Sanus personaliter recedendo recognovit Quia ipse Illrem Admodum Reverendum Josephum Kowalewski Decanum Janovien anteactum Praepositum et Haerede Trzebscen Patrum suum et Eius Successores Sanguinis de Summa Quingentor Tyn ex Summa Maiori Mille Quingentor Tyn Actis Cren Ciechan Sabbatho post Festum Scapularis Beatissimae Virginis Mariae Anno 1739. per Eiusdem Illmi Rndi Patrum sibi Recognoscen ac Ss. Michaeli et Barbarae Kowalewskim Fratri et Sori Recognoscen modo simplicis debiti expendenda provisione in B. Trzebsk protunc obligatis expost haereditarijs nunc M. Alberto Jezewski Subdapifero Plocen resignatis inscriptam et sobvi assecuratae provenien ob levatam Summam Eandem de manibus praenominati Illris Rndi Patrui praestitamq sibi etiam intuitu provisionum plenariam satisfactionem quae tat emittit et liberum facit ac pronuntiat Inscriptionem Debitoream quoad

interesse

interesse Portionis suae cessat et anni
hilat perpetuo praesens sua Recogni-
tione praemissa firmante.

Szymon Kowalewski

Actum in Castro Plocensi Feria
Secunda pridie Festi SS. Trium
Regum Anno Domini 1762.

Officium praesens Castren. Capitan. Plocen.
ad oblationem Mści Thomae Rościszewski
Vexillifenie Zawskrzen. Scriptum certum
manuale per Celsissimos Principes
Czartoryskie Palatinos Terrar. Russiae
in rem sui offerent datum reproducen.
ad acticandum actisq. praesen. ingrossare
suscepit in Tenore sequenti. Niżey na
podpisach wyrażeni zeznaiemy tą naszą
assekuracyą (którą za authentyczną y
Grodową mieć chcemy;) iż na własną
potrzebę naszę bierzemy pożyczanym
sposobem u W. Imć P. Tomasza Rościsze-
wskiego Regenta Ziemsk. Płock. Sum-
mę w Tynfach każdy rachuiąc po Groszy
Polskich Trzydzieści Ośm (Złotych Pol-
skich Trzydzieści Sześć Tysięcy Ośmset
Czterdzieści trzy Groszy szesnaście No.
36.843. gr. 16. którey Summie wszel-
kie bespieczeństwo na Dobrach naszych
generalnie wszystkich przyrzekamy
y assekuruiemy, Termin oddania Zey
za Rok od dnia y Swięta S. Jana Chrzci-
ciela Roku teraznieyszego 1760 za-
czynaiąc na takowyż dzień y Swięto

w Roku da BOG przyszłym 1761. naina
czamy z tym dla siebie warunkiem że in
quali numero et valore Tynfow przerzeczona,
odbieramy Summę takaż Sama na Termi
nie y w takowey liczbie y cenie Tynfow
choćby te spadły y na mnieyszy walor
z ustawy publiczney redukowane były
przy oddawaniu od Nas odebraney bydź
powinna, wraz z prowizyą, po Ośm od sta
rachuiąc która iako się zaczynać ma od
Dnia y Swięta S. Jana Chrzciciela Roku
1760. tak ciągnąc się aż do wyliczenia
Summy Kapitalney za Kwitami Ręczne
mi samegoż WJmć Regenta Ziemsk.
Płoch. lub Plenipotenta Jego specyal
ny Komiss do tego maiącego, Ktoreyto
assekuracyi Naszey we wszystkim za
dosyć czynić wraz z Sukcessorami na-
szemi obowięzuiemy się, ato pod Za
kładem takoweyże Summy trzydzieści
sześć tysięcy Ośmset Czterdzieści trzy
groszy 16. o co in casu Contraventionis
Forum Grodu Warszawsk. lub Trybunału
Koron. ad respondendum peremptorie na
znaczamy y ten skrypt dla tym większey
wiary wagi y pewności przy zwykłey
pieczęci własnemi podpisuiemi ręka
mi Datum w Puławach dnia 24.
miesiąca Czerwca Roku 1760. August
X. Czartoryski Marya Zofia z Sie
niawskich Xżna Czartoryska. Locus
Sigilli Gentilitij Cera rubra expressi Post
Cuius

Cuius quidem scripti superius praeinserti in acta praesentium ingrossationem originale Eius Idem M. offerens praevia officij praesentium quietationem denuo ad se recepit.

Thomas Rozuszewski mpp

G. Clemens Kozłowski Vices Regens Loci praesentium per G. Stanislaum Rużycki Actis praesentium Feria Secunda in Crastino Festi SS Petri et Pauli Apostolorum Anno elapso 1760. specialiter inscriptus Plenipotens nomine Eiusdem G. Rożycki pro quo pacem cavet Sanus personaliter Recedendo recognovit Quia ipse M. Joannem Chamski Ensiferiae Plocen. M. Andreae Chamski Ensiferi Plocen. Filium et Eius legitimos Successores de Summa Trecentorum Typorum Scripto certo manuali in Kosmaczewo die 20 Julij Anno 1759 per ipsum Eidem G. Rożycki dato solvi assecuratam Decretoque Judicij officij Praesentium Feria Secunda post Festum Visitationis Gloriosissimae Virginis Mariae Anno praesenti inter hasce Partes debitorem et Creditorem lato cum poena Luita trium marcarum Polon. adjudicata ob levatam et realiter persolutam anticipando Terminum solutioni praefixum praestitamque Eiusdem G. Rożycki satisfactionem quietat emittit et liberum facit ac pronuntiat Scriptum praeinsertum ac rigorem Decreti mor-

tificat

rifiat Praesenti sua Recognitione ad
praemissa accedente.

Clemens Kozłowski V.R.G. Plocen.

Idem ut supra G. Recognoscens nomine Cuius
supra Sanus personaliter recedendo recognovit
Quia ipse M. Josephum Chamski Ensiferum
Plocen. M. Andreae Chamski Ensiferi Plocen.
Filium et Eius legitimos Successores de Sum-
ma Quingentorum Tyn. Scripto certo manua-
li in Kosmaczewo die 26. Junij Anno 1759
per Eundem M. Chamski dato Eidem G. Ro-
zycki cum pendenda provisione assecuratam
Decretoq Judicij Officij praesen. Feria se-
cunda post Festum Visitationis Gloriosis-
simae Virginis Mariae Anno elapso 1760
inter praedictum G. Rożycki ab una et
praenominatum M. Chamski parte ab
altera cum provisione ac poena Licita
Trium Marcar. Polon. adjudicata oble-
vatam Summam Eandem cum provisio-
ne ac poena licita praestitamq supraseri-
Gnoso Rozycki plenariam satisfactio-
nem quietat emittit et liberum facit
ac pronuntiat Scriptum praeinsertum
ac Decreti rigorem cassat et annihi-
lat perpetuo praesen. Recognitione ad
praemissa accedente.

Clemens Kozłowski V.R.G. Plocen.

Actum in Castro Plocensi Feria Sexta
post Festum SS. Trium Regum pro A.D. 1761

G. Andreas Dłużniewski olim Alberti Filius

sanus

sanus personaliter recedendo recognovit.
Quia ipse G. Stanislaus Dłużniewski olim
Martini Filium et Eius legitimos Successo
res de Extraditione LL: Salomeae et Barba-
rae Sobkiewiczownow Contractu resignato
rio Sortis Bonorum Zdziar parva inter
hasce Partes conscripto, ac circa Resigna
tionem virtute praemissi Contractus super
Sortem praemissam factam pro se Reco-
gnoscen exceptis, ac per se pro LL. ma-
rianna et altera marianna receptis
ob realem receptionem quietat emittit
et liberum facit ac pronuntiat nihil prae
tensionis respectu Earundem Subditar
sibi reservando Praesen sua recognitio
ne praemissa firmante.

Andrzey Dłużniewski rr.

Actum in Castro Plocensi Feria se-
cunda ante Festum S. Pauli pri
mi aeremitae proxima A.D. 1762

NN. Stanislaus et Valentinus Jonczewscy olim
Jacobi Filij Fratres inter se germani sani per
sonaliter recedendo recognoverunt Quia ipsi
N. Paulo Rzyszynski olim Casimiri Filio et
Eius legitimis Successoribus totam ex inte
gram Sortem suam mobilem immobilem
Paternam Maternam hereditariam obliga
toriam in Bonis Korwalewo Podborne sita
jam exnunc cum omni ex integro Jure
suo dominio proprietate propinquitate
Titulo obligatorio ac cum omnibus uti
litatibus usibus fructibus proventibus et

commodis ut pote areis aedificijs agris pratis
Campis hortis sylvis borris rubetis nemoribus
aquis stagnis piscinis piscibus fluvijs flu-
minibus aquarumq. quibusvis decursibus
attinentijsq et pertinentijs generaliter uni
versis nullis penitus exceptis sed ita late
longe circumferentialiterq prout Eadem
sors in suis metis extat et protenditur
ab actu praesenti ad Annos tres integros
inexemptibiliter in casu vero non exemptio
nis extunc de anno ad Annum usq ad
exemptionem in Summa Quadringentor
Quinquaginta Tyn et quidem in Tyn Polon
Trecentor Quadraginta iam vero in Ruthe
nicis Osmacis reliquum sine inseminatio
nibus vernalibus tantum cum hyemalibus in-
scribit obligat et invadiat Intromissio
nem admittat Tuctionem cavet Idq sub-
vadio similis Summae pro quo ubiq
respondebunt suis cum Posteris.

Stanislaw y Walenty Tonczewscy rr.

Actum in Castro Plocensi Feria Quar
ta pridie Festi S. Pauli primi ae-
remitae Anno Domini 1761.

GG. Albertus Drozdowski olim Pauli Filius suo
et G. Marcianne de Pilchowskie Consortis suae
pro qua pacem cavet nunc ab una et Joannes
Czerzniecki olim Andreae Filius cum olim G. Hed
vigi Trzaskowska procreatus parte ab altera
Sani personaliter recedendo recognovit Quia
ipsi Contractum Certum intuitu Resigna-
tionis Sortium Bonor Drozdowo Pekuty
Massaki et Tiemki Zaborowo in Palatinatu
Cum ob G. Catharina Pomianowska procreatus —

Plocens

Plocen. et Districtu Plonscen. consisten. in-
terse Recognoscen. hic Plociae die 13. men-
sis Januarij scilicet hestema conscriptum
et confectum manibus suis et amicorum
subscripto Vadio Quinque millium Octingen-
tor. Tyn. firmatum in omnibus Ecusie
Contractus Conditionibus contentis pun-
ctis clausulis vadio foro caeterisq. conten-
tis approbant confirmant et ratificant
Idq. sub Vadio similis Summae pro quo
ubiq. respondebunt suis cum Posteris
Woyciech Drozdowski ss.
Jan. Czernichtyn

Officium praesens Castren. Capitan. Plocense ad
Oblationem Infidelis Lewek markowicz Senio-
ris Sinagogae Plocensis Rescriptum infra
scriptum Sacrae Regiae Maiestatis in rem
Sinagogae Plocen. collatum manuq. Se-
renissimi Regis subscriptum Sigillo ma-
joris Cancellariae Regni communitum
reproducentis ad Actiandum Actosq. prae-
sen. ingrossandum suscepit in Tenore se-
quenti: Augustus Tertius Dei Gratia
Rex Poloniae Magnus Dux Lithvaniae
Russiae Prussiae Masoviae, Samogitiae Ki-
iaviae Volhiniae Podoliae Podlachiae Li-
voniae Smolensciae, Severiae Czerniechoviae
Nec non Haereditarius Dux Saxoniae
Princeps et Elector.. Spectabilibus et Ta-
matis Pro Consuli Consulibus Totiq.
Magistratui Civitatis Nostrae Plocensis
Fideliter nobis Dilectis Gratiam Nostram
Regiam

Regiam spectabiles at Famati fideliter Nobis
Dilecti Percepimus ex Relatione Certor Consi
liariorum Nostrorum Nobis facta Quomodo
fidelitates Vestre habita certa Complanatio
ne sub actu in Praetorio Civili Plocensi Feria
Tertia post Festum Sancti Martini Ponti
ficis proxima Anno domini 1684. cum In
fidelibus Judaeis Plocen facta, per quam
Complanationem Infideles Judaei in Civitate
Nostra Plocensi existentes Domosq suas pos
sidentes ad omnes mercaturas, et aedificatio
nem Domuum suar sunt admissi, tum ad
solvendam summam quolibet Anno in vim
Contributionis hybernalis ex possessionibus
suis Ducentorum viginti Floren Polon ob
stricti et obligati sunt, Fidelitates vestre
contra Eandem Complanationem procedendo
praefatis Judaeis Plocen Domos suas in
Arcis et Fundis Civilibus ab Antiquo tem
pore à civibus Plocensibus per Judaeos co
emptis partim invadiatis habentibus dictas
Domos Eorum per vetustatem temporis col
lapsas et desolatas reparare et aedificare
non permittant, et denegent, Id circo sup
plicatumq Nobis est nomine Eorundem
Infidelium Judaeorum Plocen ut Ipsis
Eandem reparationem et aedificationem
Domuum Eorum collapsar et desolatar
concedere dignaremur, Quorum suppli
cationi benigne annuendo praefatis Ju
daeis Plocen dictam reparationem et
aedificationem Domuum Eor collapsand

et

et desolatarum permittimus et concedimus pre-
sentibus Literis nostris. Fidelitatesq Vestras re-
quirimus ipsisq mandamus ut pfatos Judae-
os Plocenses in Eadem reparatione et aedifi-
catione Domuum Eorum collapsar et deso-
latarum sive igne combustar non impedi-
ant, ipsisq hanc reparationem et aedifica-
tionem permittant. Et si Fidelitates vestrae
voluerint dictos Fundos et areas Civiles per
Judaeos coemptas sive ipsis invadiatas
una cum Domibus in pdictis Areis aedi-
ficatis a Judaeis redimere redimant Sum-
marq in coemptionem horum Fundorum
et arearum Civilium ac in aedificatione
Domuum per Judaeos errogatas una cum
expensis Judaeis refundant et restituant
Facturae sunt Fidelitates Vestrae pro Gratia
Nostra In cuius rei fidem praesens Sigillum
Regni est appressum Datum Varsaviae
Die XXVIII. mensis Xbris Anno Domini
MDCCLX. Regni vero Nostri XXVIII
Anno. Rescriptum ad spblem Magi-
stratum Civitatis S. R. Mtis Plocen ne
Infideles Judaeos Plocen in reparatione
et aedificatione Domuum Eor collapsar
et desolatar impediat. Augustus Rex
Locus Sigilli majoris Cancellariae Regni
Ignatius Nowicki Metrices Regni Prae-
fectus S. R. Mtis Secretarius. Post Cujus
quidem Rescripti superius pinserti in
Acta praesen ingrossationem Originale
Eius Idem offerens pvia Officij praesen
quietatione denuo ad se recepit.

[illegible]

Officium praesens Crcnr Capitanr Plocense ad obla-
tionem G. Valentini Żochowski Donationem infra
scriptam manualem in rem sui offerenr servien
reproducentis ad actuandum actisq pcnr in-
grossandum suscepit in Tenore sequenti. Ja-
niżey na podpisie wyrażony Znam tym Skry-
pcem moim ktory pro authentico mieć chcę
iż Ja maiąc Małgorzatę niegdy Michałowską
Poddankę swoię Dziedziczną z Dobr Tupadł
Poddaną moię erga alios Fratres circa divi-
sionem spadłą, ktorą to Małgorzatę oraz
y z Jey przyszłemi Sukcessorami ktore na
potym bydź mogą odebrawszy za nię zupeł-
ną na dniu dzisieyszym rekompensę od Jmć
Macieia Żochowskiego to iest Tyryff dwa-
dziescia dico 20. ktorą to Małgorzatę temuż
wzwyż wyrażonemu JmP. Macieiowi Żo-
chowskiemu ze wszystką iey własnością y
Sukcessorami ieżeli na potym bydź mogą
daię daruię y wiecznemi Czasy rezygnuię
Ewikcyą generalną erga inszych Braci
Rodzonych Braci moich na Dobrach swo-
ich zapisuię y na to się dla lepszey wiary
podpisuię Działo się w Żochowie die
17 Januarij 1757. Franciszek Grabia Rę-
ką trzymaną Jan Turowski B.G. Płocki
przyiaciel. Przy tym będący. Post cuius
quidem Donationis superius pinsertae
in acta praesenr ingrossationem Originale
Eius Idem offerens praevia Officij prae-
senr quietatione denuo ad se recepit.

Valentinus Żochowski
Offerens

Officium praesens Castren. Capitan. Plocen. ad
oblationem Infidelis Lewek Markowicz Senioris Plocen. Pargameneas Literas Con-
firmatorias Sacrae Regiae Maiestatis Continentes
in se Extractus Iunium Iudaeis Plocen. servien.
manu Serenissimi Regis subscriptas ac Sigillo
pensili communitas Sanas salvas et illaesas
omniq suspicionis nota carentes reproducentis
ad acticandum actisq praesen. ingrossandum sunt
pit in Tenore sequenti. Augustus Tertius Dei
Gratia Rex Poloniae Magnus Dux Lithvaniae
Russiae Prussiae Masoviae Samogitiae Kiio
viae, Volhiniae Podoliae Podlachiae Livoniae
Smolensciae Severiae Czemiechoviaeq Necnon
Haereditarius Dux Saxoniae Princeps Elector
Significamus praesen. Literis nostris quorum
interest universis et singulis Productas coram
Nobis esse literas Papireas seu Extractus binos
ex Actis Cren. Capitan. Plocen. authen. deprom-
ptos, Sigilloq Eiusdem Castri communitos Quo-
rum originalia igne absumpta asserentur
Infidelibus Iudaeis Civitatis Plocen. Incolis ser-
vientes, unum itaq Extractum continentem in
se Oblatam Privilegij seu Confirmationis
Serenissimi olim Divae memoriae Ioannis
Tertij ad acta Plocen. porrectae, alterum vero
Extractum continentem in se oblatam certae
Conventionis Civium Plocen. cum Infidelibus
Iudaeis intuitu quotannis persolvendae Cu-
iusdam Portionis Hybernae initae ex his
igitur extractibus unum salvum et illaesum
nulliq suspitionis notae obnoxium alte-
rum vero modo dictam Conventione in se
continentem ob vetustatem temporis non
nusquam laceratum extra tamen suspi-
ciones Maioris Cancellariae in pyxide Lamineam

cionem fore Credibilem, supplicatumq Nobis est nomine et pro parte Eorundem Infidelium Judaeorum Plocensium ut illis supradictas Extractum Literas authoritate Nostra Regia approbare ratihabere et confirmare dignaremur, Quorum unius Tenor de verbo ad verbum est Eiusmodi Actum in Castro Plocensi Feria Quarta post Dominicam Conductus Paschae proxima Anno Domini 1682. Officium praesen Crenn Capitaneale Plocen ad oblationem Infidelium Smol Jakubowicz, Smol Serwicz, Moyzes Sekowicz Seniorum Judaeorum Plocen Literas Pargameneas Confirmationis Authenticas Sacrae Regiae maiestatis infrascriptas manu Sacrae Regiae Maiestatis subscriptas et Sigillo Regni maioris Cancellariae in pixide Laminea sub appenso obsignatas, sanas salvas illaesas omniq suspicione carentes Judaeis omnibus Plocensibus servientes, reproducentium ad actuandum suscepit in Tenore verborum tali Joannes Tertius Dei Gratia Rex Poloniae Magnus Dux Lithvaniae Russiae Prussiae, Masoviae Samogitiae Livoniae, Volhiniae Podoliae Podlachiae Smolensciae, Severiae Czerniechoviaeq Significamus praesen Literis Nostris quorum interest universis et singulis Reproductas coram Nobis esse Literas Pargameneas authenticas infrascriptas manu Serenissimi olim Michaelis Regis subscriptas et Sigillo Regni minoris Cancellariae in pixide Laminea appenso obsignatas Polonico Idiomate scriptas continentes in se confir-

matione

mationem Consensus certi infrascripti Infide
libus Judaeis Plocensibus servien sanas salvas
illaesas omniq suspicione carentes supplicatoq
est Nobis nomine dictorum Judaeor Plocensium
Easdem Literas approbare confirmare digna
remur Quarum quidem Literar tenor Sequitur
Eiusmodi. Michał z Bożey Łaski Krol Pol-
ski Wielki Xiążę Litewski Ruski Pruski
Mazowiecki Zmuydzki Kiiowski Wołynski
Inflantski Smolenski. Siewierski y Czernie
chowski Oznaymuiemy ninieyszym Listem
Naszym wszem wobec y Każdemu z osobna
komu o tym wiedzieć należy Iż produkowa
ny był przed nami List Papierowy Ręką
Ręką Nayiaśnieyszego Antecessora Naszego
Jana Kazimierza podpisany y Pieczęcią
Wielką Koronną stwierdzony Zawieraią
cy w sobie Konsens niżey wpisany Niewier
nym Żydom Płockim budowania się y sta
wiania, zdrowy nienaruszony w niczym za
dney wątpliwości niemaiący y supplikowa
no Nam Imieniem tychże Żydów Płockich
abyśmy Go powagą y Łaską Naszą Krole
wską approbować y zmocnić raczyli, Ktore
go to Listu następuie słowo w słowo istność
Jan Kazimierz z Bożey Łaski Krol Polski,
Wielki Xiążę Litewski Ruski Pruski Ma
zowiecki Zmuydzki Inflantski Smolen
ski Czerniechowski, a Szwedzki Gotski Wan
dalski Dziedziczny Krol. Oznaymuiemy
wszem wobec y każdemu z osobna, komu
o tym wiedzieć należy Iż supplikowali

Nam

Nam Niewierni Żydzi w mieście Naszym Płocku będący, że podczas teraznieyszego w Państwa Nasze Nieprzyiaciół Koron wtargnienia nietylko są porabowani pozabiiani, ale też Szkoła y Domy Ich są z gruntu zniesione zaczym skłoniwszy się miłościwie do Ich suppliki, Prawa ich y dawne zwyczaie wcale zachowuiąc, pozwalamy tym Listem Naszym aby natymże mieyscu Szkołę y Kierchów także y Domy popalone de novo wystawić y wybudować, y w nich spokoynie mięszkać pożywienia sobie iakie przedtym mieli szukać y nabywać żadney wtym od nikogo nieodnosząc trudności, a nad to pozwalamy Im natychże mieyscach na ktorych pierwey Kromy y Jatki do przedawania rożnych Towarow stały wybudować, y w nich Handlow rożnych y wszelkiey kupi przedawania rożnych Towarow iako przedtym używali mieć y używać, nowego iednak zwyczaiu niewnosząc y Katolikom Obywatelom tamecznym wniczym szkody nieczyniąc Podatki iednak tak iak y przedtym niemniey ani więcey tak Wielmożnemu Woiewodzie Naszemu Płockiemu iako też Urzędowi Mieyskiemu tamteyszemu oddawać zaraz y płacić wedle zwyczaiu powinni będą, ażeby tym większą Naszę uznali Łaskę y ten dawny Zwyczay Powagą Naszą Krolewską stwierdzamy y umacniamy iż Im wolno będzie wszelkie bydło bić y w Domach swoich iako przedtym było przedawać

Co do

Co do wiadomości komu to należy wiedzieć oso-
bliwie iednak Urzędom naszym Ziemskim Grodz-
kim y mieyskim Płockim y mnieyszey Kon-
dycyi Ludziom przywodząc mieć chcemy y
rozkazuiemy aby pomienieni Żydzi Płoccy w
budowaniu Szkoł y Domow swoich y Jatek
kromow tak też w handlowaniu Rugowaniu,
przedawaniu, rożnych Towarow y Bydła bucu
ni od kogo nieponosili trudności y przeszkody
a to dla Łaski naszey, Prawa nasze Krole-
wskie y Rzpltey Kościoła Katholickiego wcale
zachowuiąc, Na co się dla lepszey wiary Rę-
ką się naszą podpisawszy Pieczęć Koronną
przycisnąć rozkazaliśmy, Dan w obozie pod
Toruniem dnia 30 miesiąca Septembra
Roku Pańskiego 1658. Panowania Nasze-
go Polskiego Dziesiątego a Szwedzkiego Wie-
denastego Roku. Jan Kazimierz Król.
mieysce Pieczęci. Andreas Miaskowski Re-
gens Cancellarie Regni. My tedy Michał
Krol do suppliki przerzeczonych Żydow
Płockich iako słuszney łacno się skłoniwszy
wzwyż inserowany List we wszystkich Pun-
ktach Klauzulach artykułach y kondycy-
ach stwierdzić y umocnić umyśliliśmy
iakoż stwierdzamy in quantum Prawu
pospolitemu nie iest przeciwiaiący się, y
approbuiemy tym Listem naszym dekla-
nuiąc On aby we wszystkim Wagę y moc
swoię miał y zachowany we wszystkim
był rozkazuiemy, ażeby tym większą zna-
li naszę Łaskę Krolewską Cż Żydzi
Płoccy

Płoccy, onych na Placach ieszcze pustych bu-
dować y stanowić się pozwalamy Na co dla
lepszey wiary Ręką się naszą podpisuiemy
Pieczęć Koronną przycisnąć wskazuiemy Dan
w Warszawie dnia 15 miesiąca Stycznia
Roku Pańskiego 1671. Panowania Naszego
wtorego Roku. Michał Krol mieysce Pie-
częci mnieyszey Koron. Stefan Hankiewicz
S.R.M. Secretarius manu propria. Nos
tiaq Joannes Tertius Rex praefatae Sup-
plicationi benigne annuendo Easdem Li-
teras in toto approbandas et confirmandas
esse duximus, prout approbamus in quan
tum Juris sunt et confirmamus, In cuius
rei fidem praesentes manu Nostra subscrip-
tas Sigillo Regni communiri jussimus Da-
tum Cracoviae in Comitijs Felicis Corona-
tionis Nostrae die vigesima mensis Martij
Anno Domini 1676. Regni Nostri Anno
secundo Confirmatio Confirmationis certi
Privilegij Judaeis Plocen. servien. Locus
Sigilli maioris Cancellariae Regni Joannes
Rex Post quarum quidem Literarum
Confirmationis ingrossationem Idem offe
rentes Judaei Plocen. denuo ad se Originale
Earundem receperunt et de recepto Officium
praesens quietarunt quietantq praesen. Ex
Actis Crem. Capitan. Plocen. Rescriptum Le-
git Dembowski Correxit Kisielewski mpria
Locus Sigilli Castri Plocensis. Productum
in Judicio Consistoriali Gnali Plocensi sub

die

die vigesima prima mensis Aprilis Anno 1760.
In quorum fidem etc Joannes Piorkowski Consi
storij Gnalis Plocen Notarius mpria. Alterius
vero initae Conventionis pariter de verbo ad ver
bum prout sequitur. Actum in Castro Plo
censi Feria Quinta post Festa Solennia Sacri
Paschalis proxima Anno Domini 1712.
Officium praesens Crem Capitan Plocen ad
Oblationem Perfidorum et Infidelium Smol
Berkowicz Scholastici et Henoch Jelonko
wicz Judaeor Plocen suo et Totius Sina
gogae Plocen ac Communitatis nomine
Complanationem infrascriptam reprodu
centium ad acticandum ~~[illegible]~~
~~[illegible]~~ suscepit in Tenore verborum
tali. Stanęła pewna y nieodmienna Zgoda
y postanowienie między Szlachetnemi
Panem Jakubem Andrychowiczem Bur
mistrzem natenczas Płockim, Filipem
Dargaczem, Woytem, Sebestyanem Ziele
niewskim Subdelegatem, Sebestyanem Cy
prowskim, Tomaszem Kraiewiczem Jerzym
Malewiczem, Woyciechem Pielochem, Ray
cami, Woyciechem Szeflem, Matyaszem
Szopczakiem, Janem Jędrzeiewiczem
Janem Szypnikowiczem, Woyciechem
Zieyką Ławnikami y Cechmistrzami
Jozefem Kościanskim Cechmistrzem Jaku
bem Makowskim, Filipem Matejem
Szafarzami y ze wszystkim Pospolstwem
Miasta Jego Krolewskiey mości Płockie ziedney,

strony, także między Dawidowiczem Jakubem
Smolem Jekowiczem, Lazarem Jozwowiczem
Moyżeszem Jekowiczem, Michałem Jakubo-
wiczem Starszemi Żydami y ze wszystkiemi
Młodszemi Żydami miasta tegoż Płocka z
drugiey strony w taki niżey opisany sposob.
Iż maiąc z obudwu stron między sobą wiel
kie trudności wyżey napisane strony wzglę-
dem Podatku Zimowego chleba, także oko
ło tego zawsze wielkie niezgody bywały
chcąc tedy między sobą z obustron tedyż
sensye uspokoić a w wieczney zawsze
z sobą zgodzie żyć postanowili y pozwo
lili pomienieni Panowie Żydzi starsi
Imieniem wszystkich Żydow Płockich
do Zimowego chleba do każdego Tysią
ca po Złotych dwieście dwadzieścia dawać
y przykładać poki tylko Hybema z Płocka
wydawana będzie, nienaruszaiąc w niczym
dawnych Paktów, względem czego Pa-
nowie Mieszczanie wyżey napisani wszela-
ki pokoy na Ich placach na których się po-
budowali tak w Żydowskiey iako y wsze-
wskiey ulicy począwszy od placu Czeczato
wskiego przez wszystkę ulicę aż do Mar
cinowey piekarki y do Domostwa Moyżesza Jachy
mowicza na Rogu przeciwko teyże Pie
karce y ze sklepem murowanym y placem
podle niego w tyle Gościńca Jm P. Woiewody

Mazowieckiego

mazowieckiego y Domostwa począwszy od
Męki Żyda do Browaru Kotlarzowego przy
rzekaią y wiecznemi czasy zapisuią y Jnno-
missyi Generalney pozwalaią. Ktorą Zgodę
we Wszystkim obiedwie strony dotrzymać
sobie obiecuią pod Zakładem takiey dru-
giey Summy na co dla lepszey wiary Rę-
kami własnymi obiedwie strony się pod-
pisuią. Co się działo na Ratuszu Płockim
we Wtorek po Swięcie Marcina Swiętego
naypierwszy Roku Pańskiego Tysiączne-
go Szesesetnego Osmdziesiątego Czwartego
przy bytności JmPana Władysława Kozie-
brodzkiego Podwoiewodzego Woiewodztwa
Płockiego, JmPana Stefana Janowskiego
Podstarościego Grodzkiego JmPana Mi-
chała Stanisława Dziedzickiego Sędziego
Woyciecha Żołtowskiego Podsędka Ziem-
skiego Zawskrzyńskiego Pisarza Grodz-
kiego Płockiego. Jakub Andrychowicz Bur-
mistrz Płocki manuproprio Kazimierz
Dąmzałowicz Pisarz mieyski Płocki ma-
nuproprio, Jerzy malewicz Rayca
Płocki Woyciech Szefel Cechmistrz Sze-
wskiego Cechu. Woyciech Pieloch Ray-
ca Płocki. Jozef Kosciański Cechmistrz
zostawuiąc wcale przy Przywileiu
Cechowym manuproprio. Jan Jędrzeje-
wicz Ławnik Płocki. Jan Szypnikowicz

108

Cechmistrz, Matyasz Szopczak Ławnik
Płocki Jakub Makowski manu propria
Filip Matey Szafarz. Post cuius quidem
Complanationis pro insertae ingrossationem ori
ginale ipsius Fidem Offerentes denuo ad se
receperunt et de recepto officium praesens Eiusq
Cancellariae quietarunt quietantq praesens.
Locus sigilli Komorski manu propria
Nos itaq Augustus Tertius Rex prae
insertas Literas in omnibus Earundem
punctis (: ac unius cuiusq Extractus :) clau
sulis conditionibus, ligamentis, approban
das confirmandas et ratificandas esse duxi
mus prout de facto in quantum Juris sunt
et usus Earum habet approbamus confir
mamus et ratificamus, decernentes Easdem
vim et robur perpetuae firmitatis obtinere
debere In quorum fidem praesens manu Nra
subscriptas sigillo Rni communiri jussimus
Datum Varsaviae Die XIII. Mensis Xbris Anno
Dni MDCCLX. Regni vero Nostri XXVIII Anno
Confirmatio Literarum seu Extractuum ex Actis
Crorum Plocen depromptorum In fidelibus Iu
dicis Incolis Plocen servien Augustus
Rex Locus sigilli maioris Regni in pixide
Appensi Albertus Rakowski Pocillator S.
visnen Sigilli majoris Rni Secretarius in ppria.
Post Quarum Literarum SRMtis in Acta praesens
ingrossationem Originale Idem Offerens pro
officij quietatione ad se recepit.

[illegible]

Actum in Castro Plocensi Feria Tertia post Dominicam Septuagesimae Proxima Anno Domini Millesimo Septingentesimo Sexagesimo Primo

Officium praesens Castren. Capitulo Plocen. ad Oblationem M. Antonij Jezewski Venatoris Terrae Zacrocimen. Testamentum ultimae voluntatis M. Rozaliae de Jezewskie olim M. Adriani Gulczewski Thesaurarij Rozanen. Relictae Consortis Viduae, hic Plociae conscriptum Manibusq. tam Ejusdem Mgcae Testatricis, quam Mgci offeren., ac aliorum Amicorum Proprijs subscriptum reproducentis ad Acticandum, Actisq. praesen. ingrossandum suscepit in Tenore Sequen. w Imie Troycy Przenayswiętszy Oyca Syna y Ducha Swiętego. Wiedząc doskonale Wyrok Boski, że każdy Zyiący Smiertelności Trybut wypłacić powinien, więc Ja Rozalia z Jezewskich Gulczewska Skarbnikowa Rozańska po zeszłym z tego Swiata Swiętey Pamięci mężu moim niegdy Imć Panu Adryanie Gulczewskim Skarbniku Rozanskim bezpotomna tyle lat w Wdowienstwie moim y wolney Dyspozycyi zostaiąca Sukcessorom moim żadnego bezprawia nie czyniąca teraz lubo na Siłach słaba, iednak na Zmysle zupełnie zdrowa gdy widzę ostatni Wyrok Boski Terminu Zycia mego takową ostatnią tak Duszy Ciała jako też y Doczesnych rzeczy Fortuny mię od Boga daney y powierzoney takową czynię Dyspozycyą. A Nayprzod Duszę moię w Ręce Stworzyciela mego y Odkupiciela Duszy moiey tudziesz w Protekcyą Nayswiętszey Panny Maryi Matki Boskiey y Przyczynę Swiętych Panskich oddaię z żywym Wiary Wyznaniem, w ktorey się Urodziłam, Ciało zaś moie jako z Ziemi pochodzące, Ziemi leguię ktore aby było w Kościele Wielebnych Oycow

Dominikanow Plockich powinowane tey Zapisy
y pragne. Fortuny mniey zas nizeli mi do dal-
szego przyidzie Rozporzadzenia Taliowa czynic
Specyfikacyą. A nayprzod ze Wielmoznego Jmci
Xiedza Melchiora Jezewskiego Kanonika Ka-
tedralnego Plockiego Czerwonych Zlotych Cze-
rysta wynieszace Summe Tynfow Piec Tysie-
cy Czterysta Szescdziesiat y Szesc y Szostakow
Dwa Skryptem Manualnym de Data Eius
w Plocku Roku 1752 przyszedszy y do zaplace-
nia apelowanego do ktorey Summy Powyzey
należącey iestem upoważniona. Tedyzem Sum-
me maiąc Ja Drugą Czerwonych Zlotych Sto
Wielmoznemu Jmci Panu Antoniemu Ko-
winskiemu Czesnikowi Plockiemu teraz w
Lowicznie rezydującemu pozyczyłam podobnym
sposobem na Ryczną Kartę, ktorą Kartę do Win-
dykacyi teyze Summy oddałam oraz Plenipo-
tencyą Jmci Panu Stefanowi Rosiszewskiemu Miecznikowi
wi Ciechanowskiemu w Rydzewie rezydującemu,
Trzecią Summę Czerwonych Zlotych Sto Dwadzie-
scia u Wielmoznej Jmci Pani Kunegundy z La-
bischich Radzickiey Sędziny Ziemskiey Zakrzewskiey
zyminskiey takze na Kartę Ryczną pozyczoną
ktorą Kartę dałam Jmci Panu Stefanowi Ro-
siszewskiemu do Windykacyi z tą Kondycyą
aby windykowawszy pomienioną Summę Sto
Dwadziescia Czerwonych Zlotych mnie oddał
Sto Czerwonych Zlotych sobie zaś za Pracą
y Kontent Prawne Dwadziescia Czerwonych Zlo-
tych wytrącił, Czwartą Summę Czerwonych Zlo-
tych Pięćdziesiąt Wielmoznej Jmci Pani Mary-
annie z Jezewskich Zrzewskiey Czesnikowey Płoc-
kiey a Siostrze mojey Rodzonej na Słowo bez
Karty pozyczoną z tey tedy Fortuny mojey
zuyż pomienionej Taliowa czynić Dyspozy-
cyą. To iest z Pierwszey Summy Czterech
Set Czerwonych Zlotych Summę Tynfow

Pięć Tysięcy

Pięć Tysięcy Czterechset Sześćdziesiąt y Sześciu
Szostakow Dwa wynoszącey Wielebnym Oycom
Dominikanom Płockim Dwa Tysiąca Tynffow
na Anniwersarz ktory za Duszę moię wieczne-
mi Czasy odprawowac powinien się applikuię. a że Siostrze
niey moiey Ukochaney Jmć Pani Teresie z Kar-
skich pierwszego Małżenstwa niegdy Wielmo-
żnego Jmć Pana Woyciecha Dzierzanowskiego
Cześnika Winnickiego powtornego zaś teraz
Jmć Pana Karola Rościszewskiego Małżonce
Księgami Grodzkiemi Zakroczymskiemi zapisałam
Trzy Tysiące Tynffow, więc też Samę Summę
pomienioney Jmć Pani Teresie z Karskich Ro-
ściszewskiey ninieyszą Dyspozycyą applikuię
A że się zostaię z tey Summy wzwyż wyliczydo-
waney Tynffow Czteresta Sześćdziesiąt y Sześć
Szostakow Dwa, te tak dysponuię Tynffow Trzy-
sta Pięćdziesiąt na pochowanie porządney
przyzwoite Ciała mego, tudzież na Msze Swię-
te przy Pogrzebie y Swiatle na Pokładnę
do Kościoła Farnego Płockiego Tynffow Pięćdzie-
siąt, Tynffow zaś Sześćdziesiąt y Sześć Szosta-
kow Dwa na Dzwonne po Kościołach na Jał-
muzny Ubustwu y inne drobnieysze Potrzeby
naznaczam z Summy zaś Pięćdziesiąt Czer-
wonych Złotych u Wielmożney Jmć Pani Cze-
śnikowey Płockiey Siostry moiey Wielebnym
Oycom Reformatom Płockim na Msze Swię-
te y Wigilie y Ratunek Duszy moiey
Tynffow Pięćset applikuię y naznaczam z In-
szych zaś Summ wzwyż wyrażonych Ty-
siąc Tynffow Jmć Pannie Konstancyi Po-
miatowskiey ktoregom Tysiąca Tynffow u
niey pożyczyła, y do tąd od tey Summy Pro-
wizyi nieoddałam, więc od czasu Karty przezemnie

daney Prowizya bydź powinna bonifikowana
y z Summą zapłacona o co obliguię. także
Wielmożnemu Jmć Panu Antoniemu Jezewskie-
mu Łowczemu Zakroczymskiemu Bratu me-
mu Rodzonemu za wszelką Jego Serca dla
mie applikacyą Czerwonych Złotych Sto m
ca Currentia jak przedtym szły naznaczam
y za Wdzięczność offiaruię. Resztę zaś coby
się nalazło na Msze Swięte po rożnych Kla-
sztorach, a osobliwie do Kościoła Jezewskiego
Tynffow Pięćdziesiąt, naznaczam y applikuię
Ruchomości zaś przy mię będące jako to Sukna bie-
lizny Pościele, Cyny Konie Wóz y inne Sprzę-
ty Domowe do Dyspozycyi Jmć Panow Exeku-
torow według Zdania Ich postawuię y im
w Rząd oddaię. Antoniego Głąbiaka, ktory nie
iest z żadnych Dobr Dziedzicznych poddanego
mego ktoregom kupiła, za Jego wierne Usłu-
gi y wierność przeciwko Pańskiey Zwierz-
chności wolnym wieczemi Czasy czynię y z Pod-
daństwa Uwalniam. Za Exekutorow zaś tey
Woli ostatni moiey obieram sobie Jaśnie Wiel-
możnego Jmć Xiędza Cieślinskiego Kanonika
Katedralnego Płockiego y Deputata Trybunału
Koronnego oraz y Wielmożnego Jmć Pana Anto-
niego Jezewskiego Łowczego Zakroczymskiego
Brata mego rodzonego ktorych obliguię aby tą
ostatnią Dyspozycyą moią we wszytkich pun-
ktach, y Kondycyach obserwuiąc wypełnili y
wykonali, y w niczym tak Duszy moiey
ratunkowi jako też y tym, ktorymkolwiek
z Dobrey Woli moiey y zdrowego Umysłu
uczyniłam y naznaczyłam sprzeciwić się
niedali y niepozwolili nikomu, o co obli-
guię na Szłuszność y Sprawiedliwość y Mi-
łość Boską teraznieyszy Testament dla więk-
szey wiary Wagi y Waloru Ręką moią wła-
sną podpisuię. Działo się w Płocku

Dnia Piątego

Dnia Piątego Stycznia Roku Tysiącznego Siedm-
setnego Szesidziesiątego Pierwszego. Rozalia
Gulczewska manu propria. Antoni Jezewski
L.Z.Z. manu propria. Jakub Gulkowski Bur-
grabia Grod. Płocki jako proszony Przyiaciel
przytym będący manu propria. Jozef Malin-
ski jako Przyiaciel przytym będący manu propria
Jan Lukowski przytym będący Ręką Trzymaną.
Ignacy Lukowski przytym będący manu propria
Post Cujusquidem praemissorum Testamenti in Acta
praesentia ingrossationem Originale Ejus Idem
offerens denuo ad se recepit et de Recepto
officium praesens quietavit quietatq. Prae-
sentibus. Antoni Jezewski mp. L.Z.Z.

114

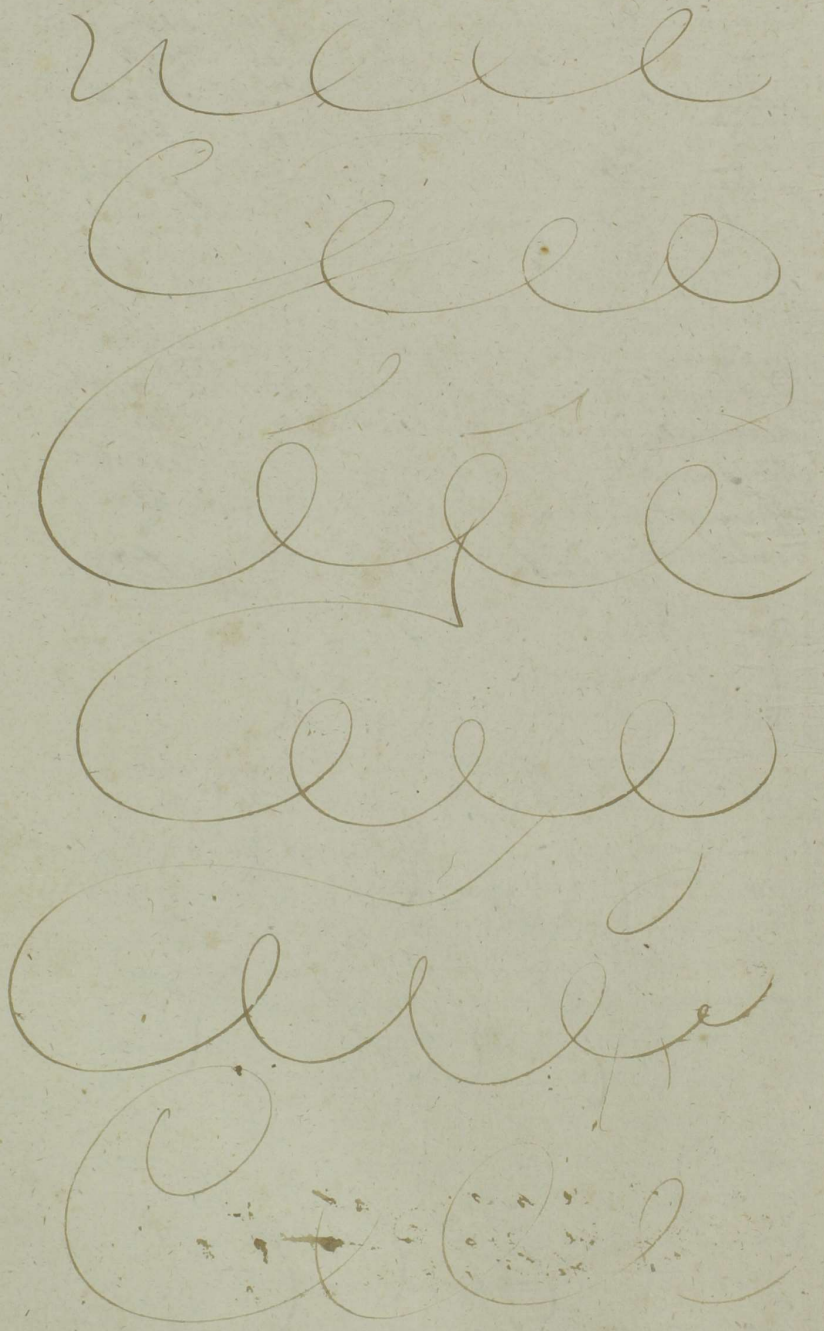

Franciscus Ignatius Rösiszeky
Judex Trib. Sthus Plocey [illegible]

officium

Officium praesens Castren. Capitis Plocen. ad Oblatidnem
Gnri Nicolai Bagienski Burgrabij Castren. Plo-
cen. Quietatidnem manualem infrascriptam in
Rem Mgci Joannis Bagienski servien. reprodu-
cen. ad Acticandum actisq. praesen. ingrossandi
suscepit in Tenore sequen. My niżey na Pod-
pisie wyrażeni osobliwym Instrumentem JKMci
P. N. M. naznaczeni Opiekuni JWW Sukcesso-
row SP. JWJmc Pana Jana Anzyarego Czap-
skiego Podskarbiego WoK. expedyowawszy y
zakonczywszy Rachunki z Prowincyami do Skar-
bu Koronnego należące przystąpiliśmy do
Kalkulacyi Dworskich Expens, ktore produxit
przed Nami JPan Jan Bagienski Marszałek
Dworu SP. JWJmc Pana Podskarbiego WoK.
to iest a Die 1ma Januarij 1740 Anni
ad Diem Quintam Aprilis Anni praesentis
1743, ktore to Expensy przez Czas wyrażony
jako evidentibus Documentis liquidował et
realem calculum z Percept quovis Titulo
do Siebie odebranych uczynił et plenissime
wyrachował się, oddawszy residuum ad Cassa
Sukcessorow Bona Moneta Tysiąc Dziewięć
set, Orm Złotych, tak z oddanych tychże Ra-
chunkow uczynioney Expensy, tudzież z kom-
portowanych tych wszytkich rzeczy, ktore w Dy-
sprzycyi swoiey Marszałkowskiey tak stan-
te vita SP. Jmc Pana Podskarbiego WoK. ja-
ko ter et post dolenda Fata Jego ad Ter-
minum hodiernum miał y trzymał Autho-
ritate Opieki Naszey pomienionego JPana
Jana Bagienskiego per praesentes plenis-
sime kwituiemy, żadney nikomu do nie-
go nie rezerwuiąc Pretensyi, Naco dla tym
większey Wiary y Wagi przy Przyciśnieniu

116

35

Pieczęci Naszych własnemi podpisuiemy się Rękami Datt w Warszawie d. 5ta Aprilis 1743 Annô. Vat Alex Czapski Biskup Kujawski jako Opiekun manu propria F. Bielinski MWK Jako Opiekun manu propria Locus Sigilli Gentilitij. Post Cujus quidem praemissae Quietationis in Acta praesentis ingrossationem Originale Ejus Idem offerens praevia Officij praesentis quietatione denuo ad se recepit. Locus Sigilli Gentilitij.

Nicolaus Zagienski B.C.P.

Actum in Castro Plocensi Feria Quinta post Dominicam Septuagesimae proxima Anno Domini 1761.

G. Josephus Dłużniewski olim Nicolai Filius Sanus personaliter recedendo recognovit Quia ipse G. Catharinae Małachowska G. Andreae Małachowski cum olim G. Marianna Kraiewska progenitae Filiae Consorti suae legitimae et Eius Successoribus de Bonis suis generaliter omnibus mobilibus immobilibus Paternis maternis hereditarijs Obligatorijs Summisq. quibusvis pecuniarijs ubivis locorum haerentibus praecipue in Sorte Bonorum Dłużniewo parva sua hereditaria Summam Trecentorum Tyrd invim Dotis post Eundem Consortem de manibus Parentis levatae, ad mentem Contractus Sponsalitij in Bromirzyk die decima Junij Anno 1752. inter Eundem G. Małachowski Consortis Parentem ab una, et se Recognoscendo parte ab altera conscripti modo Simplicis debiti tenetur inscribitque ac suos successores ad id tenendum obstringit et monerat Eandemq. Summam in uno Anno integro se seu Successores

suos

Solutus declarat Idq sub similis Summae Vadio Pro quo ubiq respondebit suis cum posteris.

Josef Dłużniewski rt.

G. Andreas Małachowski olim Casimiri Filius Sanus personaliter recedendo recognovit Quia ipse G. Annae Małachowska Filiae suae R. Joannis Wielunski Consorti et Eius legitimis Successoribus Summam suam pecuniariam Ducentorum Tyrorum Actis praesentibus Feria Sexta ante Festum S. Laurentij Martyris Anno 1750 per Nlem Martinum Dłużniewski sibi Recognoscentem modo obligatorio super Sorte Bonorum Dłużniewo parva inscriptam et assecuratam iam exnunc cum omni et integro Jure suo dominio proprietate propinquitate ac cum omnibus Sortis obligatae utilitatibus usibus et commodis Inscriptionis Obligatoriae punctis et contentis et hoc contentando Eandem Filiam suam Dote ipsam concernenti cedit demittit et praecommittit totumq et integrum Jus suum ad Eandem Summam Serviens in personam praenominatae Filiae transfert et transfundit Intromissionem in Sortem Summae praemissae obnoxiam admittit Praesentem sua recognitione praemissa firmatam

Andrzey Małachowski.

G. Magdalena Kłobukowska olim Andreae Filia olim vero G. Stanislai Vminski Relicta Comors Vidua Sana personaliter recedendo recognovit Quia ipsa G. Mathaeo Zglenicki G. Pauli Filio et Eius legitimis Successoribus de Futuro Deodante marito suo.

118

71.

Bonis suis generaliter omnibus mobilibus immobilibus Paternis Maternis hæreditarijs Obligatorijs Summisq; quibusvis pecuniarijs præcipue in Sorte B. Dobrenue magna sua hæreditaria Summam Ducentorum Tyrr modo Simplicis debiti tenet inscribit seq; ac suos Successores ad id tenendum obstringit et monerat Eandemq; Summam in uno Anno integro se solutura offert et declarat Idq; sub similis Summæ Vadio Pro quo ubiq; respondebit suis cum Posteris.

Magdalena z Kłobuckoskich Uminskaa

Gnsus Josephus Bortniewski Regiminis Pedestris Guardiæ Sacræ Regiæ Majestatis et Reipublicæ Præfectus sanus prltr recedendo recognovit. Quia Ipse Gnsum Clementem Kozłowski Vice-Regentem Castrenr Plocenr de Manifestatione certa coram Actis Curiæ Regiæ Varsaviensis Feria Sexta ante Festum Sanctæ Margarethæ Virginis et Martyris Anno elapso Millesimo Septingentesimo Sexagesimo per se Recognoscentem conr Eumd Gnsum Vice-Regentem indebite ac impertinenter facta et interposita quietat emittit et liberum absolutumq; facit ac pronuntiat, et Eandem Manifestationem cum Ejus Contentis suffert cassat et annihilat perpetuo præsenti sua Recognitione ad id libere et benevole accedente et intercedente.

J. Bortniewski Lieut

Actor

Actum in Castro Plocensi Feria sexta post Dominicam septuagesimae proxima Anno Domini 1761.

Mgcus Simon ab Ossowka Zboinski Pincerna Terrae Dobrinen. olim Mgci Simonis Zboinski Itidem Pincernae Dobrinen. Filius cum olim M. Elisabethe Kalowska procreatus Sarnus pro tali recedendo recognovit, Quia Ipse Gnso Joanni Wolinski et Eius legitimis Successoribus Summas suas pecuniarias binas primam Trium Millium Tynphonum Originaliter Actis praesen. Feria Sexta in Crastino Festi S. Mariae Magdalenae Anno 1728 per olim S. Ignatium Mostowski olim Gnsae Mariannae Uniecka super Bonis Skoczkowo in Palatinatu Plocen. et Districtu Sieprcen. Consisten. modo simplicis Debiti ex pendenda Provisione inscriptam Decretoq Judicij officij praesentis Feria Secunda in Crastino Festi S.S. Petri et Pauli Apostolorum in Anno 1732. Inter Eandem olim Gnsam de Unieckie Swięcicka ab una et praedictum Gnsum Ignatium Mostowski parte ab altera prolato una cum Provisione adjudicatam, ac per Gnsas Theodoram primi olim Gnsi Antonij Bromirski secundi ad praesens voti Gnsi Stanislai Stawiski et Magdalenam Gnsi Francisci Nicki Consortes Swięcickie olim Andreae Filias ex praedicta olim Gnsa Marianna Uniecka procreatas Sorores inter se Germanas Sibi Renti cum pleno Jure Provisionibus ac processu Actis itidem praesen. Feria Tertia in Crastino Festi S.S. Petri et Pauli Aplorum Anno 1750 cessam, alteram Quingentorum Tynphonum Polonicalium originaliter modo obligatorio super Bonis praedictis Skoczkowo per Gnominatum olim Gnsum Ignatium

Mostowski olim Gnso Joanni Karski Actis hisce prae-
sen. assecurato per Gnzumq Josephum Karski
Eiusdem olim Gnzi Joannis Karski Filium post
perductum super Generosi Antonio Parente Fran-
cisco Joanne Scholastica Virginibus Innuptis
Minorennibus Bromirskie tam Anna de Mo-
stowskie Gnzi Alexij Sękowski Consorte in Judicio
officij Gsen. processum ac expeditam in Bo-
nis Jisd. Skorzkowo officiosa Traditionem Actis hisce
Gnso Leoni Bromirski cessam Tandem per Eund.
Gnsum Leonem Bromirski Gnzo Antonio Lo-
zewski Actis Cren. Lucrocimen. Feria Quarta
in Crastino Festi S. Hedvigis Viduae Electae
Dei Anno 1748 demissam demum per prae-
fatum Gnzum Antonium Lozewski sibi Renti
Actis Jisdem praesen. Eodem quo primitiva
GG. Swięcickich Transfusio actu praecomissam jam
exnunc cum Omni et integro Earundem
Summarum Jure suo Dominio propri-
etate propinquitate ac cum Omnibus
Utilitatibus Usibus fructibus Proventibus
et Emolumentis ut pote Inscriptionum Ori-
ginalium et transfusorialium punctis Clau-
sulis Decreti Rigore Caeterisq Contentis
ex praestito sibi plenaria ac sufficienti
tam in Summis originalibus quam Pro-
visionibus ac processu ad Summam Viginti
Aureorum Hungaricalium Accordato satisfa-
ctione Cedit Demittit et praecomittit to-
tamq et integrum Jus suum ad praemissas
Summas Provisiones ac processum Perdu-
ctum serviens in Personam praenominati
Gnzi Wolinski persolventis transfert et
transfundit plenarie et in effectu Intromissio-
nem in Sortes B. praemissor. Skorzkowo in Sum-
mis supraexaratis tradito vigore earundem Traditionum
admittit praesenti sua Recognitione praemissa
firmante Evictionem cavet.

Szymon z Ossowski Zboiński C.Z.D.
m.p.

Honestus

Honestus Antonius dictus Rębiszewski persona libera nullius Dominio subjecta non coactus nec compulsus spontanea et arbitraria voluntate palam ac benevole sanus pr̃ltr recognovit Quia Ipse Considerando cuncta infortunia super Hominibus directis Dominis carentibus dominari solita eoq attento ac pre oculis habito quod tutius et securius sub directo Domino manere quam huc et illuc per Orbem divagari jam exnunc et de facto Mgco Jacobo Rozciszewski Thesaurario Terre Dobrinen Bonor Ryskawczyno Hæredi pro vero et Hæreditario Subdito se tradit ac Subjicit perpetuumq Mancipatum in se ac Suos Successores assummit promittendo ea Omnia quæ per veros et hæredit Subditos proprijs Dominis suis præstari et peragi solent expleturum et expediturum fore præsenti sua Recognitione ad id benevole accedente Ejusq legitimis Successoribus.

Antoni Rębiszewski rt.

Laboriosus Andreas Dembek Persona libera non coactus nec compulsus spontanea et arbitraria voluntate palam ac benevole sanus pr̃ltr recognovit Quia Ipse Considerando cuncta infortunia super Hominibus directis Dominis carentibus dominari solita eoq attento ac pre oculis habito, quod tutius et securius sub directo Domino manere quam huc et illuc per Orbem divagari jam exnunc et de facto Gnro Stanislao Struszenski otim Mathiæ Filio et Eius Ltmis Successoribus pro vero et Hæreditario Subdito se tradit ac subjicit perpetuumq Mancipatum ac Subditatum in se ac suos Successores assumit offerendo se quosvis Labores per hæredit et proprietarios Subditos Dominis suis præstari consvetos adimpleturum et expediturum fore præsenti sua Recognitione ad præmissa libere accedente.

Andrzey Dembek rt.

Actum in Casu Plocensi Sabbatho post Dominicam Septuagesimæ proximo Anno Domini 1761.

G. Marianna Zukowska otim Jacobi Filia otim vero Gnri Mathiæ Zochowski Relicta Censors Vidua sana

pr̃ltr recedendo recognovit Quia Ipsi D. Josepho Brzechowski otim Casimiri Filio futuro faventibus Superis Maritoque suo et Eius legitimis Successoribus de Bonis suis Gr̃ntr omnibus mobilibus Immobilibus Paternis Maternis, hereditt Obligatt Summisq quibusvis pecuniarijs ubivis Locorum hierentibus praecipue in Summa in Bonis Zochowo hierenti per otim Maritam sibi inscripta Summam Trecentorum Tymphonum modo Simplicis Debiti tenetur Inscribit seq ac Successores suos qd in tenendum obstringit et monerat Eandemq Summa in uno Anno integro se seu Successores suos offert et declarat idq sub Simili Summae vadio pro quo ubiq respondebit suis cum Posteris

Marianna z Zukowskich Zochowska

Actum in Castro Plocensi Feria Secunda post Dominicam Sexagesimae proxima Anno Domini 1761

Mgcus Silvester Karnkowski Castellanus Visogrodiensis otim M. Stanislai Karnkowski Castellanus Visogrodiensis cum M. Victoria Niszczycka procreatus Filius Maritus ab una, et Francisca Rumocka otim M. Josephi Rumocki Vexilliferi Lucrocimensis Filia primi otim M. Michaelis Nowowieski Pincernidae Visogrodiensis Secundi ad praesens voti Eiusdem Mgca Karnkowski Consors parte ab altera alias Invicem Conjuges sani pr̃ltr recedendo recognoverunt Quia Ipsi sibi mutuam et reciprocam ~~omnium et singulorum~~ Bonorum suorum ~~Mobilium Immobilium~~ et quidem Mgcus Maritus Bonorum Lelice, Zboyno, Rzeczewo, Gołocino ac Sortium in Gutowko suorum hereditt jam vero Mgca Consors omnium et singulorum Bonorum Immobilium Paternorum Maternorum hereditt Obligatt ac utriq Mgci Conjuges Mobilium Summarum habitt et habendarum Inscriptt et inscribendae ac ubivis Locorum hierentium tam Auri Argenti Clenodiorum Margarethanum Cyprianis Stanni Orischalci Vestium Vestimentorum Equorum

equireae

Equiteae Pecor. Pecudum Inventariorum denique omnium ac totius Suppellectilis Domesticae ad ultimam duntaxat vitae suae periodum advitalitatem faciunt inscribunt et assecurant praesentibus suis Recognitionibus ac id libere et benevole accedentibus

Sylvester Karnkowski mpp

A. Karnkowska mpp

Mgci Albertus Mankowski Dapifer Podoliae olim Antonij Filius cum G. Eva Podlecka procreatus suo et M. Theophilae de Mlickie primi olim M. Stanislai Karwowiecki Venatoris Vinnicen. Secundi ~~ad~~ praesens voti Consortis suae Mae pro qua pacem cavet ab una et Mathias Dzierzanowski ~~venatoris~~ Pincerniae Vinnicen. olim Mgci Alberti Dzierzanowski cum olim M. Marianna Barichowska procreatus, Filius prte ab altera sani poltr recedendo recognoverunt. Quia Ipsi Intercisam certam Nuptialem in Zerniki Die Decima Nona Mensis Januarij Anno Praesenti mi se Rentes ~~ab una~~ conscriptam manibus suis et amicorum Subscriptam vadio Duodecem Millium Florenorum Polon. firmatam in omnibus Eiusdem Intercisae punctis Clausulis articulis nexibus vadio fero caeterisque Ligamentis approbant confirmant et rathificant idque sub vadio Similis Summae pro quo ubique respondebunt suis cum Posteris.

Wojciech Mankowski

Maciej Dzierzanowski mpp

Actum in Castro Plocensi Feria Quarta post Dominicam Sexagesimae proxima Anno Domini 1761

M. Franciscus Sulerzyski Vice vexillifer Regiminis Equestris Guardiae Sacrae Regiae maiestatis et Reipublicae olim mfici Casimiri Sulerzyski Thesaurarij Raven. cum mfica Joanna de Błędowskie matrimonialiter

procreatus Filius Sanus personaliter recedendo
recognovit Quia ipse adimpleta Annorum Com-
petentia satisfaciendo Submissioni suae ratio-
ne infrascriptorum coram Actis praesen. Sabbatho
post Festum Divae Annae Genitricis Gloriosissi-
mae Virginis Mariae Anno 1759. circa appro-
bationem Contractus in ordine Resignationis
Bonorum Kanigowo inter MM. Fratres Re-
cognoscen. ab una, et M. Simonem Thadae-
um Miszewski Pincernam Terrae et Vicela-
pitaneum Cren. Vissogrodien. parte ab altera
conscripti et actis praesen. roborati ac
Resignationis super Bona praedicta Kanigowo
in personam praedicti M. Miszewski per
Eosdem Mficos Fratres suo et M. Recognoscen.
nomine recognitae subsecutam factae et
inscriptae, praenominato M. Simoni Thadaeo
Miszewski Pincernae Terrae et Vicelapita-
neo Cren. Vissogrodien. Eiusq. legitimis Suc-
cessoribus iam exnunc Bona sua suprascripta
Kanigowo in se Recognoscen. post praelibatum
M. Parentem jure naturae erga alios Mficos
Fratres devoluta in Palatinatu et Districtu
Plocen. consisten. ~~[illegible]~~ cum omni ex integro Jure
suo Dominio proprietate propinquitate
Titulo q. hereditario ac cum omnibus Eo-
rundem Bonorum utilitatibus usibus fru-
ctibus proventibus Commodis et emolumen-
tis cunctis areis aedificijs agris pratis
campis hortis silvis Borris rubetis ne-
moribus Inseminationibus utrisq. aquis
stagnis piscinis piscibus fluvijs flumi-
nibus aquarumq. quibusvis decursibus

Subditis

Subditis denique cunctis tam ad praesens residen-
tibus quam profugis et ubivis reperibilibus
Eorumque uxoribus pueris pecuribus pecudi-
bus cunctaque obedientia et subditura Come-
thonali per ipsos praestari solita attinentijsque
et pertinentijs generaliter universis nullis
penitus exceptis nec prose suisque Successo-
ribus reservatis sed ita late longe circum
ferentialiterque prout Bona Eadem in suis
metis et graniciebus ab antiquo extabant
et protenduntur seque Recognoscere concernunt
pura mera et irrevocabili donatione dat
donat vendit inscribit et resignat perpe-
tuo et in aevum. Intromissionem ex
nunc admittit Tuitionem generalem et
Evictionem specialem ab omnibus inge-
nere impedimentis cavet et inscribit Idque
Sub damnis Terrestribus Proquibus Cita-
tus suis cum Successoribus ubique respondebit ~~suis cum Posteris~~.

Franciszek Sulerzyski

Gnsa Catharina de Pęczkowskie olim Casimiri Filia cum
Gnsa Rosalia Grabowska primi Eiusdem olim Gnsi Ca-
simiri Pęczkowski Secundi olim Gnsi Ignatij Zorawski
Testij ad praesens Nuptus P. Adami Rzechowski consorte pro-
genita Filia olim vero G. Adami Strzeszewski Re-
licta Consors vidua sana pro ultro recedendo reco-
gnovit Quia Ipsa Gnso Dominico Kozłowski
olim Valentini Filio cum olim G. Catharina Ru-
dowska procreato ~~Filio~~ futuro faventibus Supe-
ris Marito suo et Eius Ultimis Successoribus de
Bonis suis Gnsis omnibus Mobilibus Immo-
bilibus Paternis Maternis haereditate obligato

Summing

Summisq quibusvis pecuniarijs, tam per olim Maritum in B. Zabowo inscriptoq ubivis Locorum hereditarium Summam Trium Millium Tynphorum modo Simplicis Debiti tenetur Inscribit seq ac Suos Successores ad id tenendum obstringit et inonerat Eandemq Summam ab Actu praesenti in uno Anno integro se solutu: ram offert et declarat, idq sub Similis Summae vadio pro quo ubiq respondebit suis cum Posteris.

Natarzina Strzeszewska

Actum in Castro Plocensi Feria Quinta post Dominicam Sexagesimae proxima Anno Domini 1761.

L. Jacobus Celmer Persona libera non coactus nec compulsus spontanea voluntate palam Sanus personaliter recognovit. Quia ipse considerando cuncta infortunia super hominibus directis Dominis carentibus dominari solita eoq attento quod tutius et securius sub proprio Domino manere quam huc et illuc per orbem divagari iam exnunc et defacto Mfico Jacobo Gnamski Tribuno Volhiniae et Eius legitimis Successoribus pro vero et indubitato hereditarioq Subdito se tradit ac subijcit, perpetuumq mancipatum ac subditatum in se assumit Promittendo se ea omnia quae per veros et proprietarios Subditos Dominis suis praestari et peragi solent expleturum et expeditur fore praesentium sua recognitione ad id libere et benevole accedente. Jakob Celmer. rt.

G. Theressia de Lasockie olim G. Alberti cum olim Insa Theressia Dziatynska procreata Filia olim vero Gnri Antonij Zalinicki Consors Relicta Vidua Sana pr. Ltr recedendo recognovit Quia Ipsi Summam Suam pecuniariam Quingentorum Florenorum Polonicalium sibi Renti Decreto Condli in Bonis Religiosissimo in Christo Patri Martino Rucienski S. Theologiae Doctori Conventus Plocensis Ordinis Praedicatorum Priori, totiq eius Conventui.

Gabie

Grabie mr se Rentem ab una, et Gnros Antonium Zabłocki et Filium Ejus ex mente Decreti Cren Gostinen tato parte ab altera lato adjudicatam ac Juramento pr se Rentem evictam pro Pretensionibus ex Possessione Eorundem Bonorum Grabie pulularibus provenientem jam exnunc cum Omni et integro Summae Eiusdem Jure suo Dominio proprietate propinquitate ac cum Omnibus Utilitatibus Usibus Fructibus Proventibus et Emolumentis Provisionibusq a Re Judicata Debitis Decreti Eiusdem Condescensoriali Contentis et Rigore in Reparationem Ecclesiae Eiusdem Conventus Zelo Pietatis Cedit Demittit et praecomittit, totumq et integrum Jus Suum ac Processum in Personam praenominati Religiosissimi Doctoris Prioris ac Totius Conventus transfert et transfundit plenarie et in effectu hac Sua Personali Recognitione ad praemissa libere et benevole accedente

Teresza Zgłycka

Actum in Casm Plocensi Feria Sexta post Dominicam Sexagesimae proxima Anno Domini 1761.

Officium praesens Cren Capitli Plocen ad oblationem Prllm Rndi Alberti Rykaczewski Canonici Regularis Lateranen Quietationem infrascriptam Manualem per Mgcum Edwardum Szydłowski Venatoridam Zawskrzen Anno praesen datt, manuq Eius subscriptam reproducentis ad acticandum actisq praesen ingrossandum suscepit in Tenore sequenti: Niżey na podpisie wyrażony znam tym Skryptem

moim, ktory za Autentyczny mieć chcę, iż staie my się zadosyć, tak ad mentem Skryptu WJmćPani Stolnikowey Wyszogrodzkiey pozostałey Wdowy niegdy S.P. W. Kazmierza Młockiego Stolnika Wyszogrodzkiego y Kwitu z Summy zaciągniętey Długu dawnego jako też z wszelkiey Pretensyi do Michała Kowala należącey, a z woli onegoż przezemnie zapłaconey, w ktorey że intercedit Jmć Xiądz Jozef Rykaczewski Proboszcz Baboszewski sprawiedliwie mi należący Dług jako do Żony onegoż y z pozostałemy Dziećmi a Synamy Zwyż pomienionego Michała. N. Kowala nic a nic Pretensyi nie rezerwuię Sobie ac In quatuor czyli Duabus Septimanis nayw̄ięcey poprzyrzekam Kwity oddać dane przez Nieboszczyka jako y wszelkie Obligacye assekuruiące mnie ze Summę Tyroffow Sto Sześćdziesiąt tak za wszelkie pretensye jako też za Originalny Kwit, w ktorych jako nic a nic nie rezerwuię Sobie Pretensyi do Evinkowania z kogo alias z ręczących, tak y Generalnie Kwituię z wyż wyrażonego Jmć Xiędza Jozefa Rykaczewskiego Proboszcza Baboszewskiego, Matkę z pięciorgiem Dzieci własnych, Na co się podpisuię Ręką moią własną y Imieniem Żony moiey Działo się 28 Januarij Roku Pańskiego 1761 w Domu Wsi Sokolnickiey Dziedziczney. Edward Szydłowski L.Z.Z. manu propria. Post cujus quidem praemissae Quietationis in Acta praesen Ingrossationem, Originale Eius Idem offerens praevia officij praesen Quietatione denuo ad se recepit.

W Rykaczewski K R L mp

Actum in Castro Plocensi Sabbatho post Cineres proximo A.D. 1761.

N. Hilarius Zglenicki olim Pauli Filius cum olim N. Anna Załtowska procreatus Sanus prttr R.R. Quia ipse GG. Joannem olim Pauli Filium Fratrem germanum et Hilarium olim Thomae Filium Zglenickie Eorumq legitimos Succes de maatione certa coram actis praesen Fra 6ta post Fm SS. Trium

Regum

Regum Anno elapso 1760. per se rentem invalidando resignationes sup. Sortes Br. Zglenice major et Bledzewko dictas Dudowskie primum per old. Perillem et Admodum Rndum Gregorium Zoltowski Canonicum Archicollegiatae Lanciciensis coram actis Crensis Lanciciensis Fra 2da in Vigilia Festi SS. Petri et Pauli Apostolor. Anno 1756. in Personam Ejusd. G. Joannis Zglenicki Fratris Rentis deinde per praedicto Fratrem coram Actis praesens Fra secunda ante Fm Purificationis G. V. Mariae Anno 1759. in Personam praefati G. Hilarij Zglenicki recognitae factae interposita ab initam inter se compositionem praestitamque sibi per G. Hilarium Zglenicki satisfactionem quietat emittit et liberos facit ac pronuntiat maiationem praeinsertam suffert et annihilat Resignationes praemissas robur perpetuum ac inviolabile habere vult et declarat praesens sua recognitione praemissa firmante. Hilary Zglenicki Rt.

Actum in Castro Plocensi Feria Secunda post Dominicam Invocavit Quadragesimalem proxima Anno Dni 1761.

G.G. Thomas Sulkowski old. G. Thomae Sulkowski cum G. Dorothea Zoltowska procreatus Filius suo et G. Valentini Sulkowski Fratris sui germani in virtute Specialis plenipotentiae coram actis Crensis Costensis Fra Tertia post Dominicam Septuagesimae anno praesens ad Infrascripta peragenda factae et recognitae pro quo pacem cavet nomine ab una, et Matheus Obrembski olim G.

Bartholomaei

Bartholomaei Obrębski cum G. Lucia Cieslinska procreatus Filius parte ab altera, Sam prttr R.R. Quia Ipsi Contractum Certum intuitu resignationis Sortium in Bonis Sulkowo Rzeczne in Palatinatu Plocen. et Districtu Sieprcen. consistent. sitt et jacent. ibiq in Sulkowo Rzeczne die 7ma mensis Februarij scilicet nuperna anno pr̄sent. inter se recognoscent. conscriptt et confectt manibus subscriptt vadio Mille quadringentorum Tyn. firmatt in omnibus punctis Clausulis Vadio Foro Ceterisq Ligamentis approbant Confirmant et ratificant idq sub vadio Mille quadringentorum Tynff ac Damnis Trnibus pro quibus ubiq respondebunt suis cum Posteris.

Tomasz Sulkowski Rt.
Mateusz Obrębski - Rt.

G. Thomas Sulkowski dt Thomae Filius cum G. Dorothea Zołtowska procreatus suo et G. Valentini Sulkowski Fratris sui germani natu majoris pro quo in virtute plenipotentiae Specialis coram Actis Crēn. Costen. Feria Tertia post Dnicam Septuagesimae anno Curren. ad Infraserā recognoscenda in Personam sui facta pacem cavet et se inscribit nnō Sanus prttr R.R. Quia Ipse G. Mathaeo Obrębski dt Bartholomaei Filio cum G. Lucia Cieslinska matrimonialiter procreato et Ejus Stimis Succibus totas et Integras Sortes suas et Ejusd Fratris mobiles Immobiles Paternas Maternas haereditt obligatt aliog quovis modo et juris Titulo se recognoscent. et ~~ejus~~ Eund Fratrem post Patentes Spectant. in Bonis Sulkowo Rzeczne in Pltu Plocen et Districtu Sieprcen. consistent. sitt et jacent. jam eximere cum Omni et Integro jure

suo

suo et absenc Fratris Dominio p pietate p pin
quitate Titulo q hæreditt ac cum omnibus Earundem
Sortium utilitatibus usibus, Fructibus proventi-
bus Commodis et emolumentis ut pote arejs,
ædificijs, Agris, pratis, Campis, hortis, Sylvis,
borris, gais, rubetis, nemoribus aquis Stagnis,
piscinis piscibus fluvijs Fluminibus torrenti
bus et Fissulis aquarq quibusvis decursibus atti
nentijs et pertinentijs gnaliter universis nul-
lis penitus exceptis nec pro se ac p dicto Fra-
tre suisq Successoribus reservatis sed ita late lon-
ge Circumferentialiterq prout Eædem Sortes
in suis metis et granitiebus ab antiquo ex
tabant et p tenduntur ad mentem Contractus
resignatorij in Sulkowo Rzeczne die 7ma
mensis Februarij anno p senc Conscripti et
actis p senc die hodierna roborati pura mera
irrevocabili donatione dat donat vendit In-
scribit et resignat perpetuo et in ævum In-
tromissionem in Sortes præfatt nunc resi-
gnatt ex nunc admittit Tuitionem gnalem et
evictionem Specialem ab omnibus in genere
quarvis Personar Impedimentis debitis et
oneribus cavet et in Bonis suis Inscribit,
Nihilominus Idem recognoscens Eid Gnoso
Obrębski Donatario Submittit se ac de B.
suis gnaliter omnibus Summisq quibusvis
pecuniarijs ubiq habitis et habend Inscribit
approbationem suprascriptor Contractus et præ-
senc resignationis a p nominato G. valenti
no Sulkowski Fratre suo germano cujus nne

recog

recognoscit, Atq similem faciendam in Spa
cio Duodecem Septimanar procurare utq pre
missa Coram actis quibusvis authene Regni fa
ciat ac peragat id ab ipso Sua Cura et ope
ra efficere antequam vero effecerit tuebit et evin
cet idq sub Damnis Terribus pro quibus ubiq
respondebit Suis Cum posteris.

Tomasz Sulkowski Rt

Actum in Castro Plocensi Feria Quinta
post Dominicam Invocavit Quadra
gesimalem proxima A D 1761.

Gnsus Antonius Dobrski otim G. Stanislai Dobrski cu
otim G. Eva Tomicka procreatus Filius annu Decimu
tertium agens in prli Assistentia M. Alberti Dobrski
Ensiferi Vinnicen Patrui sui suo et G. Josephae Dobr
ska Virginis Innuptae Sororis suae Germanae pro qua
pacem Cavet Nne sanus prltr recedendo recogno
vit, Quia Ipse Mgcum Dionisium Przeciszewski
Camerarium Granitialem Plocen et Eius Utmos Suc
cessores de Summa Quinque Millium Floren Po
lon actis praesen Feria Quarta pt Fm Exaltationis
S. Crucis Anno elapso per Eundem M. Przeciszew
ski sibi Recognoscen et Eidem Sorori modo sim
plicis Debiti super B. Przeciszewo inscripta et
assecurata ob levatam Summam Eandem ac Subsecu
tam Summae Eiusdem per M. Stanislau Prze
ciszewski Vexilliferum Pltus Plocen aliam Inscri
ptionem quietat emittit et liberum facit ac pro
nunciat, Inscriptionem Debitoream tollit cassat
et annihilat perpetuo et in aevum, praesenti
sua Recognitione praemissa firmante.

Antonius Dobrski
Woyciech Dobrski

Mgcus Stanislaus in Wiadrowo Przeciszewski Ve
xillifer Pltus Plocen sanus prltr recedendo
recognovit, Quia Ipse Gnsis Antonio et Josephae

Virgini

Virgini Innuptae Dobrskim olim S. Stanislai Dobr-
ski cum olim S. Eva Tomicka procreatis Filio et Fi-
liae Fratri et Sorori mr se Germanis Eorumq Succes-
soribus de Bonis suis Gnltr omnibus Mobili-
bus Immobilibus Paternis Maternis haereditt
Obligato praecipue in B. praedictis Wiadrowo in
Pltu Plocen et Districtu Srenen consisten Summa
Quinque Millium Floren Polon et quidem in Tyn-
phon Polon novis Mille Quadraginta sex reci-
duum vero in Pruthenica Moneta alias in Orna-
cis ex Bonis Przeciszewo profectitiam de ma-
nibus Mgci Dionisij Przeciszewski Camerarij
Granitialis Plocen levato modo Simplicis Debi-
ti tenetur Inscribit seq ac suos Successores ad
id tenendum obstringit et monerat; Eandemq
Summam ab Actu praesen in Uno anno inte-
gro se Solutum offert et declarat, Quodsi
vero Summam praemissam pro tempore Solu-
tionis praefixo non persolverit, extunc Pro-
visionem Annuam à quolibet Centum per Flo-
renos Quinque Singulis Annis pendere de-
bebit, idq sub Similis Summae vadio, pro quo
ubiq respondebit suis cum Posteris.

Stanislaus Przeciszewski V. Bmpa

Actum in Castro Plocensi Feria Secunda
post Dominicam Reminiscere Quadra-
gesimalem proxima Anno Dni 1761.

S. Stanislaus Zdziarski olim Premislai Filius cum olim
Gnsa Marianna Dłuzniewska ultimi voti Gnsi
Simonis Gadomski Consorte procreatus suo et
P. Nicodemi Zdziarski Fratris sui Germani nato
minoris pro quo pacem cavet Nomine sanus
pltis recedendo recognovit Quia Ipse Gnso Mar-
tino Dłuzniewski et Eius ltmis Successoribus
Summam suam et absen Fratris pecuniaria
Triginta Quinque Tynphon Scripto manuali

in Zdziar magna Die 30 Julij Anno 1747 Datuato
per olim N. Antonium Niedrowski supraseo
olim G. Premislao Zdziarski Recognoscen. et Fra=
tris Parenti modo obligatorio super Pessula
Agri in Eiusd. B. Zdziar magna sito assecurato
Decretoq. Condescen. in Fundo horumce Bonor.
Zdziar Feria Quarta in Crastino Festi SS. Simo=
nis et Judae Aplorum Anno elapso 1760 inter
Recognoscen. et praedictum Fratrem ab una, et
praefatum G. Dłuznieuski ac Consortem Eius
pte ab altera per Judicium Trre Plocen. Ca=
merariatus prolato et ad Acta praesen. Die
hodierna per Oblatam porrecto una cu provi=
sione ad Quotam Quatuor Tynphon. et Grossor.
Novemdecem ab Actu Expulsionis de Eiusd. Agri
provenien. reducta ac praenis Lucta Trium et
Septem M.M.P.P. pro Die hodierna adjudicato
nec non Eandem Quotam provisionalem ac Mar=
cas jam exnunc cum omni et integro Jure suo
et Fratris, Dominio, proprietate, propinqui=
tate, ac cum Omnibus Summae praefatae
Utilitatibus, Usibus, et Commodis, ut pote: Scri=
pti contentis, ac Decreti Rigore, ex praestita
sibi plenaria Satisfactione, realiterq. exoluta
Summa praemissa, cum provisione, ac Mar=
cis per Eundem G. Dłuznieuski, cedit, demittit,
et praecommittit, totumq. et integrum Jus suum
et Fratris ad praemissa serviens, in Personam
praenominati G. Dłuznieuski persolventis
transfert, et transfundit. plenarie et in effectu;
Evictionem a Fratre suo cavet, praesenti sua
Recognitione praemissa firmante.

Stanislaw Zdziarski rt.

Actum in Castro Plocensi Feria Quinta
post Dominicam Reminiscere Qua=
drlem proxima A.D. 1761.

G. Carolus Sękowski olim Alberti Filius cum olim M. Eleonora Mdzewska ultimi voti M. Caroli Mdzewski Thesaurarij Vinnicen. Consorte procreatus sanus pr. ltr. recedendo recognovit, Quia Ipse Gnae Joannae Kosinska G. Valentini Kosinski cum olim M. Suzanna Duczyminska Venatoridissa Ciechanovien. progenitae Filiae Consorti suae legitimae et Eius Successoribus de B. suis Generaliter omnibus Mobilibus Immobilibus Paternis Maternis Hereditatis Obligatis Summisq. quibusvis Pecuniarijs ubivis Locor. haeren. Summam Sex Millia Floren. Polon. ex affectu Conjugali modo simplici Debiti tenetur inscribit seq. ac Suos Successores ad id tenendum obstringit et monerat. Eandemq. Summam in uno Anno integro se solutum offert et declarat. idq. sub similis Summae vadio pro quo ubiq. respondebit suos cum Posteris.

Karol Sękowski

GG. Carolus Sękowski olim Alberti Filius cum olim M. Eleonora Mdzewska ultimi voti M. Caroli Mdzewski Thesaurarij Vinnicen. Consorte procreatus Maritus ab una, et Joanna Kosinska G. Valentini Kosinski cum olim M. Suzanna Duczyminska Venatoridissa Ciechanovien. progenita Filia Consors parte ab altera alias invicem Conjuges sani pr. ltr. recedendo recognoverunt. Quia Ipsi sibi mutuam et reciprocam Omnium et Singulor. Bonorum suor. Mobilium Immobilium Paternor. Maternor. Hereditatis Obligatis aquisitorum et aquirendor. devolutis et devolvendor. Summarq. quarumvis pecuniariar. habitis ac in post Juventibus Superis habendis Inscriptar. et inscribendarum tum Auri

Argenti Clenodiorum Cupri Ini Stanni Ve-
stium Vestimentorum Equorum Equireae Pe-
cerum Pecudum Inventariorum denique Omni-
um ac totius et integrae Substantiae Suppelle-
ditisque domesticae ad ultimam duntaxat vitae
suae periodum ad vitalitatem faciunt, In-
scribunt et Assecurant praesentes suis Reco-
gnitionibus ad id libere et benevole acceden-
tibus. Karol Sękowski m.p.

Joanna z Kosińskich Sękowska. A.

Actum in Castro Plocensi Feria secunda
post Dominicam Oculi Quadragesimalem
proxima Anno Domini 1761.

Officium praesens Castrensi Capitis Plocensis ad Oblatio-
nem Gnsi Casimiri Zbikowski Regestrum rerum Mo-
bilium Falis olim G. Nicolai Wiadrowski derelicto
et per olim G. Adamum Przeciszewski receptarum
Die 18 Maij Anno 1725 consensu manuque Eiusdem Gnsi
Przeciszewski ac amicorum ibidem expressorum subscriptum
et ad Acta Crenorum Varsaviensium Feria Tertia postridie
Festi S. Agnethis Virginis et Martyris Anno
elapso per Oblatam porrectam reproducendum ad
Acticandum actisque praesentibus ingrossandum
suscepit in Tenore sequenti: Regestr spisany
Rzeczy pozostałych po Nieboszczyku Mikołaju
Wiadrowskim Towarzyszu Pancerney Chorągwi
JW Jmc Pana Krysztofa Bielinskiego Woiewody
Chełminskiego przez nas niżey podpisanych
a odebranych przez Jmc Pana Adama Przeci-
szewskiego Brata Cioteczneyo Nieboszczyka
Mikołaja Wiadrowskiego. Działo się w Łaska
rzewie 18 Maja 1725. 1mo Koni wierzchowych
trzy; 2do. Koni Wozowych Gniadych 4. 3tio Woz
Szybowany w Skurę obity 1. 4to Kolasa Zielona
Nowa 1. 5to Szorow czarnych z Kasturami 4. 6to
Pułszerkow surowcowych 4. 7mo Uzdeczek zbi-
tego Rzemienia 4. 8vo. Kulbaka Cerkeska oprawna

w Srebro

w Srebro białtka ze uzytkiemi potrebami 1. 9no
Kulbaka Srebrna portowista suto oprawna 1. 10mo
Kulbak prostych ze uzytkiemi potrebami 3. 11mo
Rzęd Srebrny portowisty suty 1. 12mo. Rzęd Sre-
brny białty suty. 13tio. Obuch na Strzelnice w Sre-
bro oprawny 1. 14to. Pancerz zutty 1. 15to. Do
mepkowany Białty 1. 16to. Szabla w Srebro opra-
wna suto. 1. 17mo. Szabla prosta z kapturkiem
Srebrnym y paskami 1. 18vo. Szabel prostych
dwie, 19no. Strzelb pachołczych 2. 20mo Lado
wnica blachmalowa 1. 21mo. Ladownic torek
pachołczych 2. 22do. Ladownica Lewa z bogar-
kami Srebrnemi 1, 23tio. Denw ustoczanych po
szytych 6. 24to. Dek Czerwony adnego białty 1.
25to. Karabinow Pachołczych 2. 26to. Struzer Sum-
towy w Mosiądz oprawny 1. 27mo. Pistoletow
Pachołczych par 2. 28vo. Pistolety w Mosiądz opra-
wne para 1, 29no. Zegarek Srebrny duzy zpos-
retem 1. 30mo. Pugew Zielona w nim Naszew
sztii Kryształowych 1. Suknie y Bielizna 1mo
Kontusz Karmazynowy 1, 2do Kontusz Niebie-
ski 1, 3tio. Kontusz Pestrzy 1, 4to Kontusz
Czarny 1, 5to Zupan Czarny Kredytowy
1, 6to Zupan Szagrynowy Karmazynowy 1,
7mo Zupan Granatowy Sukienny 1, 8vo Zupa-
new białtych płuciennych 6. 9no Pas Szarfowy
Karmazynowy 1, 10mo Pas Sukienki Karma-
zynowy 1, 11mo Pas białty szarfowy 1, 12my
Ustrzesa przechwdzone 1, 13tio. Płaszcz Gra-
natowy 1, 14to. Jubka Zielona czarnemi
Barankami podszyta 1, 15to Czapek Ba-
rankowych 2. 16to. Kozuch Dobrych 16. 17mo
Spodnie Karmazynowe 1, 18vo Spodnie
Tosie 1. 19no. Kaftanow Pachołczych Dobrych
dwie, 20mo. Obuwsow Ciągnionych 4. 21mo.

138

Serwet ciągnionych 16. 22do. Prześcieradeł cienkich 6. 23tio. Pernat Cwilichowy 1, 24to. Kołdra Karmazynowa Kitaykowa 1. 25to. Poduszek 2. 26to. Dywan strokaty z Łozka 1, 27mo. Dywan białły ze Sciany 1. 28vo. Rądli miedzianych 3. 29no. Saganow 2. 30mo. Pułmiskow Cynowych 4. 31mo. Talerzy Cynowych 6. 32do. Łyżek srebrnych załomanych 6. 33tio. Pierscionek białłogłowski w Sześć Dyamentow złoty 1. 34to. Sygnet srebrny z kamieniem 1, 35to. Sepet w Skorę obity wielki 1. 36to. Byty Swieże Czerwone 1. 37mo. Skurek Litewskich czernych 6. 38vo. Skura Safianowa Czerwona 1. Sepecik mały z Papierami 1, Pieniędzy w Złocie Czerwonych Złotych 10. w Białłey monecie Tynffow 200. Co wszytko rzetelnie iest spisane y to wszytko według tego Regestru odebrał Jmć P. Adam Przeciszewski Brat Ciotecznego Nieboszczyka Wiadrowskiego a Koleyanasz na co się własnemi rękami podpisuiemy. Ja niżey na podpisie wyrażony zeznaię tym podpisem moim jakom odebrał według tego Regestru wszytko zupełnie y rzetelnie y te rzeczy odebrane według tego Regestru od Chorągwi w Czerska zostaiący JW JPana Krysztofa Bielinskiego Woiewody Chełminskiego, deklaruię oddać Żonie lub Sukcessorowi Nieboszczyka Mikołaja Wiadrowskiego a Brata mego ciotecznego y z tych rzeczy powinien Xięgami Stężyckiemi lub inszemi z tych rzeczy Chorągiew kwitować na co się dla lepszey wiary wagi y Waloru przy bytności niżey podpisanych Jchmciow na tym Regestrze Ręką trzymaną moią podpisuię. Adam Przeciszewski. Mikołay Jabłonowski Pułkownik tey Chorągwi przy tym będący mianu proprio. Jan Pękowsławski Namiesnik

przytym

przytym będący manu propria. Józef Kosiecki Po-
rucznik przytym będący manu propria. Antoni Ka-
linski Chorąży przytym będący manu propria, Xiądz
Stanisław Skąpski. Proboszcz Cerski przytym bę-
dący mpprie. X. Wawrzeniec Woźnicki Proboszcz
Łaskarzewski przytym będący manu propria. Adam
Kalinowski Towarzysz przytym będący manu
propria. Stanisław Zakrzewski Chorąży Łęczycki
przytym będący mp. Actis Crem Capitl Varsa-
vien Feria Tertia postridie Festi S. Agnethis
V. et M. Anno Dni 1760. Praesens Regestrum
seu Originale Eiusdem introcentelo ad prlem Obliga-
tionem G. Casimiri Zalewski susceptl Eius offerens
Originale Eiusdem Cpvia officij praesen Quietatione
est extradito in Cuius fidem subscribo. J. Wierz-
bicki mppria. Post cujus quidem Cpinserti Regestri
Jna Acta Cpsen ingrossationem Originale Eius
Idem offerens Cpvia officij Cpsen Quietatione
denuo ad se recepit.

Kazimierz Korab Zbikowski

MP

Actum in Castro Plocensi Feria Quinta post
Dominicam Laetare Quadrlem proxima
Anno Domini 1761.

GG. Bartholomaeus Gawarecki olim Valentini cum
olim G. Marcianna Komorowska procreatus Filius
ab una et Florianus Cywinski olim Alberti Fi-
lius parte ab altera sani prllr recedendo reco-
gnoverunt. Quia Ips Contractum certum intui-
tu Resignationis Sortium in B. Cywino Woyskie
in Pltu Plocen et Districtu Plonscen consistem
sito in Cywino die Ultima Mensis Februarij
Anno praesenti ms se Recognoscen consenti

et confectum, Vadio Mille Centum Tynphorum ac Damnis Tribus firmatum in omnibus Eiusdem Contractus Conditionibus contentis punctis vadio foro ceterisq ligamentis approbant confirmant et rathificant idq sub vadio simili ac Damnis Tribus pro quibus ubiq respondebunt suis cum Posteris

Bartłomiey Gawarecki mpp
Floryan Cywinski rt.

G. Bartholomeus Gawarecki olim Valentini Filius cum olim G. Marianna Komorowska matrimonialiter procreatus sanus pltr recedendo recognovit, Quia Ipse G. Floriano Cywinski olim Alberti Filio et Eius Utriusq Successoribus totam et integram Sortem suam Mobilem Immobilem Paternam Maternam hereditate se Recognoscens post predictos olim Parentes aequali Divisione erga G. Joannem Gawarecki Fratrem suum natu minorem respicientem in Obligatione apud Eundem Jurisquaesitorem existens super B. Cywino Woyskie in Pltu Plocen et Districtu Plonscen consistens sito et jacens jam exnunc cum Omni et integro Jure suo Dominio proprietate propinquitate tetuloq hereditate ac cum Omnibus Eiusdem Sortis Utilitatibus Usibus fructibus Proventibus et Commodis ut pote areis aedificijs Agris pratis Campis hortis Sylvis Borris, Gaci, rubetis Nemoribus et Indaginibus Aquis Stagnis Piscinis Piscibus fluvijs Fluminibus Aquarumq quibusvis Decursibus subditis denique cunctis ad Eandem Sortem pertinens Eorumq Uxoribus pueris pecoribus pecudibus Juvaminibus totaq Substantia et suppellectili Domestica ac cuncta Obedientia per Ipsos praestari solita

attinentijs

Ultinentijsq et pertinentijs Gnltr universis nul-
lis penitus exceptis nec pro se suisq Successo-
ribus reservatis sed ita late longe circum-
ferentialiterq prout Eadem Sors in suis me-
tis et limitibus extant et protenditur admen-
tem Contractus Resignatorij in Cywino Die
ultima Mensis Februarij Anno praesenti
inter Eosdem Iurisdatorem et quaesitorem
consci et actis praesen Die hodierna robo-
rati pura mera et Irrevocabili Donatione
dat donat vendit Inscribit et resignat
perpetuo et in aevum, Intromissionem
in Sortem Eandem praesentibus resignatam
exnunc admittit. Tuitionem Gnlem et
Evictionem Specialem ab omnibus in
genere Impedimentis cavet. idq sub Damnis
Terrestribus pro quibus ubiq respondebit suis
cum Posteris. Bartłomiej Gawarecki mpp

Idem Recognoscens ut supra sanus pnltr
recedendo recognovit Quia Ipse G. Floria-
num Cywinski olim Alberti Filium et Eius
Ltmos Successores de Summa Mille Cen-
tum Tynphorum pro pretio Sortis in Bo-
nis Cywino Uwyskie sito per se Recogno-
scen Eidem G. Cywinski die hodierna resigna-
tae condictatis et Contractu in ordine Resi-
gnationis praemissae Sortis die ultima
Mensis Februarij Anno praesenti in Cy-
wino coscro et actis praesen hodierno sub
Actu roborato constituto diversis temporibus

(prout Contractus edocet) ac in reliquo Ducentorum Quadraginta Tymphen nunc sibi Recognoscen exolutis ob levatam Summam Eandem praestitamq sibi Satisfactionem quietat emittit et liberum facit ac pronunciat, praesenti sua Recognitione praemissa firmante.

Bartłomiej Gawarecki mpp.

Actum in Castro Plocensi Sabbatho post Dominicam Laetare Quadrlem proximo Anno Domi 1761.

Officium praesens Castren Capit Plocen ad Oblationem G. Casimiri Mieszkowski Privilegium infrascriptum super Pincernatum Terrae Zawskrzen in personam M. Antonij Niszczycki Castellaniae Raciązien benigniter a Sacra Regia Maiestate Anno praesen collatis manuq Serenissimi Regis subscriptum ac Sigillo minori Cancellariae Regni communitum reproducenti ad Acticandum Actiq praesen ingrossandum suscepit in Tenore sequenti: Augustus Tertius Dei Gratia Rex Poloniae Magnus Dux Lithvaniae Russiae Prussiae Masoviae Samogitiae Kijoviae Volhyniae Podoliae Podlachiae Livoniae Smolensciae Severiae Czerniechoviaeq, nec non Haeredito Dux Saxoniae et Princeps Elector. Significamus praesen Literis Nostris, quorum interest universis et Singulis. Quia Nos habita ratione meritorum G. Antonij Niszczycki Castellaniae Raciąznen faciendum esse duximus ut Ipsi Pincernatum Zawskrzynen post ascensum

Gnri

Gnsi Antonij Strembosz ad Dapiferatum Zawskrzynen vacantem ad Dispositionem Nostram Regiam devoluto daremus et conferremus uti quidem cum Omnibus Juribus Prerogativis Immunitatibus ac Obventionibus huic Officio de Lege et Usu servientibus presentibus Literis Nostris damus et conferimus habendum, tenendum et obeundum ad Extrema vitae illius tempora, vel altioris alicuius Officij sive Dignitatis assecuto. Quod omnibus quorum interest, presertim vero Dignitarijs Officialibus Terrigenis, Incolis, totiq Nobilitati Terre Zawskrzynen notum esse volentes mandamus, quatenus prefatum G. Antonium Niszczycki Castellanidam Raciąznen abhinc pro vero et Actuali Pincerna Zawskrzynen habeant Nominent, et agnoscant, Eidemq de Loco titulo Juribus, Prerogativis, ac Immunitatibus huic Officio competen cedant, et respondeant, ac ab alijs cedi et responderi curent, pro Gratia Nostra, In quorum fidem presen manu Nostra subscriptas Sigillo Regni Communiri iussimus. Datum Varsaviae Die XXI Mensis Februarij Anno Domini M.D.C.C.LXI. Regni vero Nostri XXVIII. Anno. Augustus Rex. Locus Sigilli minoris Cancellariae Regni. Pincernatus Terre Zawskrzynen pt. Ascensum in Dapiferatum Zawskriensen Gnsi Antonij Strembosz. Pincernae Zawskrzen Gnso Antonio Niszczycki Castellanidae Raciąznen confertur. Antonius Wyszynski Varsavien Sendominen Canonicus Sacrae Regiae Maiestatis Secretarius

manu propria. Pro cancellariatu Illmi Excellentissimi et Rndmi Dni Michaelis Comitis de Granow Wodzicki Episcopi Premisliensis Abbatis Commendarij Cerven et Clare Tumbae Pro Cancellarij Regni Sigillatum. Post Cujus quidem Privilegij superius praeinserti in Acta praesen ingrossationem, Originale Eius Idem Offerens praevia Officij praesen Quietatione denuo ad se recepit. Kazimierz Mieszkowski

Actum in Castro Plocensi Feria Quinta post Dominicam Judica Quadragesimalem proxima Anno Dni 1760.

GG. Albertus Gutkowski olim Laurentij Filius cum olim G. Magdalena Mijakowska secundi voti olim G. Antonij Lewicki Consorte procreatus Sortium in B. Kraszewo Wlotki et Falki sibi Haeres suo et G. Sebastiani Gutkowski Fratris sui Germani a multo tempore in alienis oris commoran si et inquantum in vivis exstat pro quo pacem cavet et se inscribit nne ab una, et Stanislaus Chyczewski G. Mathaei Chyczewski cum G. Catharina Sąchocka procreatus Filius parte ab altera sani prltr recedendo recognovit Quia Ipsi Contractum Certum in luitu resignationis Sortium Earundem vocitatarum Gutkowizna Jazdziewizna et Brodzinskie hic Plocie Die Undecima Mensis Martij scilicet hesterna mr se Recognoscen Consorum et confectum manibus suis et amicorum ibique expressorum subscrum, vadio Quatuor Millium

Centum

Centum sexaginta Tyn. et Damnis Tribus firmatum et vallatum in omnibus Eiusd. Contractus Conditionibus Contentis punctis Clausulis vadio foro ceterisq ligamentis approbant confirmant et rathificant idq sub vadio simili ac Damnis Terrestribus pro quibus ubiq respondebunt suis cum Posteris. Wyciech Gutkowski rt.
Stanisław Chyczewski rt.

G. Albertus Gutkowski olim Laurentij Filius cum olim G. Magdalena Mijakowska secundi expost voti olim Gnsi Antonij Lewicki Consorte in primo voto procreatus Filius suo et G. Sebestiani Gutkowski Fratris sui Germani (si in vivis exstat) pro quo pacem cavet et se inscribit nne sanus prlti recedendo recognovit, Quia Ipse Gnso Stanislao Chyczewski Gnsi Mathei Chyczewski cum Gnsa Catharina Sąchocka procreato Filio et Eius Ltmis Successoribus totas et integras Sortes suas mobiles Immobiles Paternas Maternas pt Eosdem olim Parentes aequaliter una cum Fratre in se devolutas super B. Kraszewo Wtolki et Falki in Pltu Plicen. et Districtu Raciązien. consisten. sitas et jacentes adpresens in Possessione G.G. Mariannae primi olim G. Petri Ostrzykowski secundi nuptus G. Joannis Maliszewski et Annae

G. Andreae Myslinski Consortum Gutkowskich Amittarum atq Successorum olim GG. Catharinae G. Josephi Petrykowski et Annae G. Pauli Zmiewski Consortum itidem Gutkowskich Sororum Recognoscen vigore Exdivisionum in Summis Ips servien existentes nuncupatas Gutkowizna Jazdziewizna et Brodzienskie jam exnunc cum omni et integro Jure suo Dominio proprietate propinquitate titulo Haeredit ac cum omnibus Earundem sortium Utilitatibus Usibus Fructibus Proventibus Commodis et Obventionibus ut pote Areis aedificijs, Agris, Pratis, Campis, hortis, Sylvis, Borris etiam Zadębie vocato ac pratis Jankowiec in Eiusdem Borris sitis Gais rubetis Nemoribus et Indaginibus, Aquis, Stagnis, Piscinis Piscibus, Fluvijs Fluminibus torrentibus et rivulis Aquarumq quibusvis Decursibus, Inseminationibus universis Subditis denique cunctis tam ad praesens residentibus quam profugis Eorumq Uxoribus pueris pecoribus pecudibus Juvaminibus totaq obedientia per Ips praestari solit ac Suppellectili Eorum domestica Attinentijq et pertinentijq grnlr universis nullis penitus exceptis nec pro se Suisq Successoribus

reservatis sed ita late longe circumfe-
rentialiterq prout Eadem Sortes in suis
metis et Limitibus ab antiquo extabant
et protenduntur adhaerendo Contractui Re-
signatorio hic Plociae die 11 Mensis Mar-
tij id est hesterna conscripto et Actis
praesen hodierno sub Actu roborato pu-
ra mera et irrevocabili Donatione dat
donat vendit inscribit et resignat per-
petuo et in aevum Intromissionem
in Sortes praemissas praesen resignato
exnunc admittit, Tuitionem Gnlem
et Evictionem Specialem ab omni-
bus in genere quarumvis Personarum
Impedimentis cavet et in B. ac Sum-
mis quibusvis suis Inscribit idq sub
Damnis Terrestribus pro quibus ubiq
respondebit suis cum Posteris.

Woyciech Gutkowski rd

Idem Recognoscens prout supra sanus
prltr recedendo recognovit Quia Ipse
G. Stanislaum Chyczewski GNsi Mathaei
Chyczewski Filium et Eius Utmos Successo-
res de Summa Quingentorum Septua-
ginta Tynphonum restan ex Summa
maiori Quatuor Millium Centum Sexa-
ginta Tyn includendo Donum Mani-
cale pro pretio Sortium Bonor Kraszew

148

Ułotki et Falki vocato Gutkowizna Jazdzie-
wizna et Brodzienskie per se Recogno-
scen Eidem G. Chyczewski Die hodierna
resignato Contractu Resignatorio Die
Undecima Martij scilicet hesterna
censoro, manibus subscro et Actis prae-
sen nunc roborato constituta et Condicta-
ta provenienti ultra onera in Eodem
Contractu Specificata ad deportandum
per praefatum G. Chyczewski coassum-
pta remanente ob levatam Summa
Eandem praestitamq sibi satisfactio-
nem quietat emittit, et liberum
facit ac pronunciat, Contractum in
puncto quo ad exolutam Summa
se referen Cassat praesenti sua Reco-
gnitione praemissa firmante

Woyciech Gutkowski rd

Actum in Castri Plocensi Feria Quarta
post Dominicam Ramis Palmarum
Quadragesimalem proxima Anno
Domini 1761.

Officium praesens Oren Capitan Plocen ad obla-
tionem Infidelis Hersz Moskowicz Judaei
Incolae Plocen Quietationem infrascrip ma-
nualem per G. Andream Przeradzki in rem
sui offeren Anno 1757. datam manuq suis
subscram reproducentis ad acticandum actisq
praesen ingrossandum suscepit in Tenore se-
quenti. Daię Kwit Generalny Niewiernemu
Żydowi Moszkowi z Płocka iakom się pora-
chował z Kwitow y odebrałem Resztę Sum
my

my według Karte Czerwonych Złotych 50 dico
pięćdziesiąt Ze Kartę Kassuie y Kwituię Jako
niemam żadney pretensyi do tego Żyda Her-
sza Mocka z Płocka na wsią dla lepszey
wiary y własną Ręką podpisuię Działo się
w Płocku dnia 25 Maia R. 1751. Andrzey
Przeradzki manuprojma. Post Cuius quae
Quietationis superius per insertae in Acta prae-
sentia ingrossationem Originale Eius Jae
offerens praevia Officij praesen quieta-
tione denuo ad se recepit.

[illegible]

Actum in Castro Plocensi Feria Sexta
magna Anno Domini 1761.

Ex Paulus Zmiewski olim Antoni Filius suo et Ex
Casimiri Nicolai et Andreae Zmiewskich Filio-
rum suor cum ob. Anna Gutkowska Quon-
dam Laurenty Bonor seu Sortis Krasze-
wo Włoski et Falki Haeredis Filia procre-
ator pro quor ratihabitione pacem caveo
nomine. Sanus personaliter recedendo reco-
gnovit. Quia ipse G. Joanni Wolinski
et Eius legitimis Successoribus L. Mathe-
um Adolescentem olim Casimiri Filium
de Bonis praedictis Kraszewo pupillorum
subditum iam exnunc cum omni et in
tegro Jure suo et Eorundem pupillor Do-
minio proprietate propinquitate titu-
loq haereditario ac cum omnibus utili-
tatibus usibus et commodis dictum la-
boribus rebus eius propriis ac tota sup-
pellectili domestica adhaerendo Scripto
manuali in Koziebrody die 18 mensis
Martij Anno praesen dato manuq recogno-
scen

sien ac amicor ibiq expressor subsen pura
mera et irrevocabili donatione dat donat ven-
dit et resignat perpetuo et in eorum Tuitio-
nem Generalem et Evictionem specialem
ab omnibus in genere quarumvis Perso-
narum impedimentis Iuridicis et extraju-
ridicis cavet et in Bonis suis ac summis
ubivis hieren inscribit Idq sub Damnis
Terrestribus pro quibus ubiq respondebit
suis cum Posteris.

Pawel Zmiewski rd.

Actum in Castro Plocensi Feria Quinta
post Festa Solennia Sacra Paschae
proxima Anno Domini 1761.

Religiosissimus in Christo Pater Martinus Rucinski
Ord. S. Dominici S. Theologiae Doctor Conventus Plocen
Eiusdem ordinis Prior suo et Totius Conventus sui
pro quo de ratihabitione pacem cavet nre Sanus
personaliter recedendo recognovit Quia ipse MM Fran-
ciscum Venatorem Zawskrzen Bartholomeum Capitaneum
Exercitus Regni Josephum Vice notarium Terrem Plocen
Michaelem et Petrum Vexilliferos Zawskrzen Zakrze-
wskie Fratres inter se germanos ob M. Antonij Zakrze-
wski Vexillifer Zawskrzen Filios Eorumq Successores
de Censibus retentis a Summis Duor Millium Florenorum Pol
modo Reemptionali coram actis praesen distinctim cum
eodemq actu Feria Quarta in Crastino Festi Natl S. Jo-
annis Baptistae Anno 1749 per Eundem M. Vexillifer
Conventui Recognoscen inscriptis ab ultima quie-
tatione provenien ob levatos Eosdem Census
praestitamq sibi ac Conventui ad vigiliam Festi Natl
S. Joannis Baptistae Anno praesen imminen satisfa-
ctionem quietat, emittit et liberos facit ac pro-
nuntiat rigorem Decreti Iudicij Terrestris Plocen in Bilsko
Feria Quinta post dominicam Rogationum Anno ela-
pso inter Conventum Recognoscen ab una et Spm par-
te ab altera lati cassat perpetuo praesentia recogni-
tione praemissa firmante

Fr. Martinus Rucinski S.T.D. Prior C.S.
S.D. mpp

Actum in Castro Plocensi Feria sexta post Festa Solennia Paschae proxima Anno Domini 1761.

N. Magdalena Mączewska ad G. Laurentij Gierzynski Relicta Consors vidua Sana personaliter recedendo recognovit Quia ipse N. Alberto Dzierzgowski N. Stephani Dzierzgowski Filio futuro maritto suo et Eius legitimis Successoribus de Bonis suis generaliter omnibus mobilibus immobilibus Paternis maternis hereditarijs Obligatorijs Summisque quibusvis pecuniarijs praecipue in Summa per olim maritum in B. Bronowo Sady inscripta Summam Trecentorum Tym modo simplicis debiti tenet inscribit seq ac suos Successores ad Id tenendum obstringit et monerat Eandemq Summam omni anno integro se soluturam offert et declarat Idq sub similis Summae vadio Pro quo ubiq respondebit suis cum Posteris.

Magdalena z Mączewskich Gierzynskich

Officium praesens Castrense Capitulo Plocense ad oblationem G. Casimiri Lasocki Thesaurariae Lanciciense Inscriptionem Infrascriptam Debito ream per Mficum Paulum Zoltowski Succamerariae Gostinense in rem M. Lasocka Consortis Suae coram actis Crenae Varsaviense recognitam ex Eisq actis authentice depromptam et in acta Crenae Cernense per oblatam ponendo reproducens ad acticanae actisq praesens Ingrossanae Suscepit in Tenore Sequens. Actum in Curia Regia Varsaviense Sabbatho ante

Domi

Dominicam Septuagesimae proximo Anno Domini 1751. Coram Officio actisq Praesentis Castrensis Capitli Varsaviensis prttr comparens M. Paulus in Zołtow Zołtowski Succamerariae Gostinensis ad M. Joannis Zołtowski Succamerarij Gostinensis cum ad M. Sophia Otrębusowna primi ad M. Szczawinski Capitanej Gąbinensis Secundi voti Ejusd. M. Zołtowski Consorte in Secundo voto procreatus Filius Sanus mente corporeq existens jurisdictione sua quavis propria omissa et Praesentis Incorporatione facta palam ac libere recognovit Quia ipse M. Sophiae Lasocka M. Alexandri Lasocki cum M. Constantia Siernieracka Thesaurarijs Lanciciensis Conjugibus progenitae Filiae Sui vero Recognoscens Futurae Deo dante Consorti ipsiq Stimis Successoribus jam exnunc et de facto Summam Duorum Millium Tyne Currentis in Regno monetae modo veri Justi realis Simplicisq ac liquidi debiti in et Sup Bonis Suis gnaliter omnibus Summisq quibusvis pecuniarijs habitis et habendis ac ubivis locorum haerendis tenetur atq debet seq et Suos Successores teneri ac debere et circa Officium actaq Praesentis in et pro Crastino Festi Nattis S. Joannis Baptae in Anno Deo dante venturo 1752 reponere et relinquere repo

sitamq et

relicto rursus ab Eisq actis non effide
jubere nec modo quovis arestare Inscri-
bit et assecurat idq sub vadio similis
summae Duor. Millium Tyne in Casu
Inscriptionis suae Praesenti debitoreae in ali-
quo Contraventionis Eiusq non satisfacti-
onis ad solvendum irremissibiliter succum-
bendo pro quo quidem vadio totaliter ea-
inde succubito citatus existens suprascri-
ptus recognoscens ea Instantia memorata
Creditricis suae sive Eius Successorum
ad Forum Officij Crenn Cernenn sive Plo-
cenn tenebitur suis cum Successoribus.
Illo coram foro Officij Crenn Cernenn si-
ve Plocenn (recessu suprascrio mediante)
semper in primo Juris Citationisq Trmo
tanquam peremptorio peremptorio sta-
re Juri parere, respondere comparendoq
Vadium praedictum succubitum solvere.
Quo soluto nihilominus Inscriptioni
suae Praesenti debitoreae in toto satisfacere
ac omne judicatum fori Officij Crenn
Cernenn sive Plocenn de Jure non exe-
undo fati absq omni dilatione defen-
sione exceptione praescriptione, protesta-
tione evasione, evocatione motione et
appellatione earumq modo quovis seu
per adcitationes quasvis prosecutione.

Coexit Niemiera manu propria, Legi cum actis Ostaszewski Locus Sigilli Castri Illius. In Anno Carnensi Feria Sexta in Crastino Festi Sancti Laurentij Martyris Anno Domini 1752. Introcontentae Inscriptionis ad personalem S. Casimiri Lasocki Thesaurariae Lanciciensis Comparitionem Intercessit oblata Post cujus quidem praeinsertae Inscriptionis debitoreae in acta praesens Ingrossationem Originale Ejus Idem Offerens praevia officij praesens Quietatione de novo ad se recepit.

Krz Lasocki

Officium praesens Castrense Capitulo Plocense ad oblationem ut supra Inscriptionem Debitoream Infrascriptam ex actis Castrense Radomiense authenticae emanatae reproducens ad acticandae actisque praesens Ingrossandus Suscepit in Tenore Sequens. Comparens pro tribunali coram Officio et actis Oreno praesens Capitulo Radomiense M. Paulus Joannes bini nominis Zoltowski Succamerarida Gostinensis ad M. Joannis Zoltowski Succamerarij Gostinensis cum ad M. Sophia Otrębusowna in secundo matrimonij voto procreatus Filius Sanus recedendo recognovit. Quia ipse M. Sophiae Lasocka MM. Alexandri et

Constantiae

Constantiæ de Siemieradzkie Lasockich
Thesaurariorum Lanciciensium Conjugum
Ltimorum Filiæ Sui vero Recognoscen
Conserti Charissimæ ac Ejus Succes-
soribus Summam Quatuor Millium
Tyne Polonicalis Currentis in Regno
monetæ in vim levatæ Dotis in et
Super Bonis suis gnaliter omnibus
hæreditis et obligatis tam in Pltu
Plocensi quam et Terra Cernensi in
Pltu vero Masoviæ existens et præ-
cipue Super Bonis Machnatha nec
non Summis quibusvis pecuniarijs
ubicunq hærens nunc habitis et in
Posterum habenæ modo certi veri,
justi liquidi ac Simplicis debiti te-
netur ac debet Seq ac Successores Suos
teneri debereq hinc et p Crastino Festi
Nattis S. Joannis Baptæ in Anno
Dto dante venturo 1752. Incidenti
Soluturum ~~Solutur~~ Inscribit obligat
et assecurat idq sub Vadio Similis
Summæ pro quo in Casu Contraventio-
nis coram Officio Psens aut Cernens
Suis cum Successoribus respondebit
peremptorie hac Sua personali reco-
gnitione ad Pmissa omnia et Sin-
gula

mediante ad id accedente. Actum in Castro Radomiensi Feria Quarta in vigilia Festi Nattis S. Joannis Anno Domini 1751. ex actis Crenensi Capitli Radomiensi rescripti Correxi Kochanowski manu propria Legi Kamocki Locus Sigilli Castri Illius. In arce Cernensi Tra Sexta in Crastino Festi S. Laurentij Martyris Anno Domini 1752. Introcontenta Inscriptionis ad Personalem G. Lasocki Thesaurariae Lancicien Comparitionem Intercessit oblata. Post cujus quidem per insertae Inscriptionis Debitoreae in acta praesentis Ingrossationem Originale Ejusdem Idem Offerens per via Officij sui Quietatione denuo ad se recepit.

Krz Lasocki

Officium praesentis Castrensis Capitli Plocen ad Oblationem ut supra. Quietationem cum abrenuntiatione ex actis Castrensis Radomiensis authentice deprompti reproducens ad acticanae actisque praesentis Ingrossandum suscepit in Tenore sequens. Comparens pr ttr. Coram Officio et actis praesentis Castrensis Capitli Radomien M. Sophia de Lasockie M. Joannis Pauli bini nominis Zołtowski Succamerariae Gosti

nensis

Goslinene in assistentia Ejusd. M. Mariti Sui uti Tutoris Conjugalis et praesentaneo ad Infrascra recognoscenda consensu Sana &c. Recedendo &c. recognovit. Quia Ipsa M.M. Alexandru de Brzeziny et Constantia de Siemieradzkie Lasockie Thesaurarios Lanciciene et ipsor. Succres de Summa Duor. Millium Florenor. Polone Intercisa nuptiali inter recognoscene Maritum ab una, et dictos M.M. Quietatorios parte ab altera in Kobylnik die Duodecima Februarij Anno 1751, conscripta manibus contrahene ac Magnificor. Amicor. Subscra actisq. praesen. Tra Quarta in Vigilia Festi S. Joannis Baptae Anno Eod. roborata in Vim Dotis post se rentem de Bonis Paternis et Maternis assignatae proveniene ob praestitam sibi Renti in praemissis sufficiene Satisfactionem Summaq. Ejusd. Duor. Millium Florenor. Polone realem et effectivam exolutione Quietat emittit liberos absolutosq. facit et pronunciat Nihilominus Eod. recognoscens Consensu quo supra mediante quoniam Ipsi de Bonis Paternis et Mater

nis.

in ad inventa et assignata Dote sufficienter satisfactum est proinde in manus Eorunq Mfficor Parentum suorum ac Eorum Succrum de ipsq Bonis abdicat et abrenuntiat Nihilq amplius participaturam se offert ac declarat hac sua personali recognitione ad pmissa omnia, et singula mediante et ad id benevole accedente. Et. In continenti Idem M. Joannes Paulus Bini nnis Zaltowski Succamerariq Gostinen Br Niekszyn In Pltu Plocenq Districtuq Eodq jacenq obligato ipsius possessor sanus &c. Recedendo &c recognovit. Quia Ipse suprafatae M. Sophiae de Lasockie Cnti Suae et ipsius Succribus summam Docr Millium Florenor Polonq Eam videlicet quam die hodierna in actu contenta in vim Dotis post sui rentis Consortem assignatae levavit. et actualiter tulit de et super Bonis suis gnaliter omnibus haereditt obligatt ac summis quibusvis pecuniarijs nunc habitis et in post Divina favente ope habenq modo certi veri justi liquidi simplicisq debiti tenetur atq debet seq et Succres suos

teneri

tenen debereq hinc et p Crastino Festi Nattis S. Joannis Baptae in anno praesenti venturo Solutum Inscribit obligat et assecurat idq sub Vadio similis Summae Duorum Millium Florenorum polonicorum pro quo Fori Officij praesentis Sibi et Successoribus Suis ad respondendum assignat hac Sua personali recognitione ad praemissa omnia et singula mediante. Actum in Castro Radomiensi Feria Secunda post Dominicam Jubilatae proxima Anno Domini 1758. Ex actis Castrensibus Capitulo Radomiensi rescriptis Lectis per Wolski Post cujus quidem praeinsertae Transactionis in acta praesentis Ingrossationem Originale Ejus Seu Extractum Idem Offerens praevia Officij Praesentis quietatione denuo ad Se recepit. Krz Lasocki

Officium praesens Crcorum Capitanum ad Oblationem G. Eleonorae de Orłowskie olim G. Stephani Orłowski cum ob. G. Anna Kozłowska progenitae Filiae olim vero G. Joannis Rutkowski Consortis Relictae Viduae Literas infraseras ortus ex Libris metrices Baptisatorum Ecclesiae Siecienensis depromptas manibusq Penultimis Nomine Andreae Thomae Kisielewski Canonici Decanique Foranei Plocensis Praepositi Sikorensis et Josephi Wodzielewski Parochi Siecienensis subscriptas Sigillisq communitas

communitas reproducen ad acticandum actus
praesen ingrossandum suscepit in Tenore sequen.
Ego infrascriptus Testor has metrices ex Libris
fideliter inscriptis, ita ut pote ab admodum
olim Rndis Parochis sive Commendarijs
fideliter connotatis de Siecien Anno Domini
1696. die vero 26. mensis 9bris. Ego Franci
scus Zwadzki Parochus Rokicen protunc
Commendarius Siecen baptizavi Infantem
nne Elisabetham P. Domini Stephani Orło
wski et Eleonorae L.C: Patrini fuerunt P. Domi
nus Chrisostomus Joannes Orłowski Patrue
lis cum Gnosa Domina Theresia Koziebrodzka
Cameraria Vinovladislaviensis Avuncula quae
Infans est nata 18 9bris Anno ut supra.
Item Anno Domini 1688. die 29 9bris
Ego Petrus Seraphin. Commendarius Eccle
siae Parochialis Siecien Baptisavi Simonem
M. Domini Stephani Orłowski et Gnosae
ac Mfcae Dominae Eleonorae L.C. Patrini
fuerunt M. Dominus Joannes Kozłowski
et M. Dna Anna Zernicka. Item anno
Domini 1699. die 27 Xbris Ego Albertus
Franciscus Sadzinski Baptisavi Infantem
nne Joannem et Thomam P. Domini Stepha
ni Orłowski et Annae Kozłowska L.C. Patrini
fuerunt P.P. Domini Michael Zernicki et
P. Domina Vrsula de Ruszkowskie Gołysze
wska qui Infans natus est die 10. Xbris
mane. Item Anno 1702. die 7ma Aprilis
Ego Thomas Antonius Krupski Parochus
Siecien baptisavi Filium nne Antonium
P.P. Stephani Orłowski et Annae Consortis
Eius L.C. Patrini fuerunt de Sacro fonte

Gnini

Gnosus Franciscus Kozłowski cum sorore
germana virgine Kozłowska ambo de villa
Rokicie. Item Anno Dni 1690. Die 20.
7bris Ego Franciscus Antonius Zwadzki
Parochus Rokicien. Commendarius Eccle-
siae Siecinen. Baptizavi Puerum nne
Dominicum Gnosi Domini Andreae Orło-
wski et Ursulae de domo Ruszkowska L.C.
Patrini de sacro fonte G. Dominus Mi-
chael Zernicki Cameranus Terrae Dobrinen.
et Anna de Domo Bogurska Coniuge
sua. Item Anno 1693. die 25 8bris
Ego Franciscus Zwadzki Parochus Ro-
kicien. Commendarius Ecclesiae Parochialis
Siecien. Baptizavi Puerum nne Christophor.
G. Domini Joannis Murzynowski et An-
nae Orłowska L.C. Patrini fuerunt G. Do-
minus Michael Zernicki Cameranus
Terrae Dobrinen. et Ursula Orłowska. Datum
in Siecienicu. In quorum fidem me ma-
nu propria subscribo et sigillo X. Joseph
Błodzelewski Parochus Siecienensis mpp
Locus sigilli cera rubra expressi Ex libris
metricarum Extractum de verbo ad verbum
in cuius rei veritatem me subscribo ad
expostulationem petitor. d. 27 martij
Anno Domini 1761. J. Kisielewski C.D.
P.P.S. mpria. Locus sigilli cera rubri
impressi Post quam quidem Literas
in acta praesen. ingrossationem Origi-
nale Earundem Eadem offerens pro
officij praesen. quietatione denuo ad se
recepit. Die 25 mensis Martij A.D. 1761.
Eleonora Orłowska rd.

Officium praesens Eren. Capitan. Plocen. ad
oblationem ut supra Literas infraseras Ortus
SS. Orłowskich ex Libris Baptisator. Ecclesiae
Rokicien. depromptas manuq. Penllris Ad
modum Rndi Thomae Kisielewski C. D. Plocen.
Praepositi Sikorien. Subscriptas ac Sigillo Eius
communitas reproducentis ad Acticandum
Actisq. praesen. ingrossandum suscepit in Te
nore sequenti. Rokicie Anno Dni 1716.
Die 28 8bris Ego Casiminus Kotarski Cura
tus Rokicien. Baptisavi Infantem nne
Josephum Gnosi Domini Stephani Orłowski
et G. Annae Kozłowska legitimor. Coniugum
Filium Cuius Patrini erant G. Dominus
Josephus Mierzynski cum G. D. Eleonora
Mierzicka. Rokicie Anno Dni 1728. die
2. Februarij Ego Casiminus Kotarski Parochus
Rokicien. benedixi matrimonium inter GG.
G. Dominum Joannem Rutkowski de villa
Tłuchowo et G. Dominam Eleonoram Orłowska
de Rokicie cum Consensu Officij sine Bannis
in praesen. Festum Gnosi Domini Stephani Or
łowski tanquam Parentis G. Domini Micha
elis Zernicki Camerarij Terrae Dobrinen. G. Do
mini Miroslai Gembarth Thesaurarij G. Do
mini Jacobi Paprocki et alior. fide dignor.
Ego Franciscus Antonius Augustinus Zwa
dzki Parochus Rokicien. Anno 1710 die 25
aprilis baptisavi Infantem nne Catharinam
die 24 aprilis post meridiem natam GG. Ste
phani Orłowski et Annae Kozłowska Con
iugum legitim. de villa Siecienie Patrini
GG. Adamus Rokicki et Euphrosina Chwal
kowska de Rokicie. Augustus Anny
Copulae matrimonialis GG. Rutkowskich

Anno 1711 die 30 augusti Ego Franciscus Antonius Augustinus Zwadzki Parochus Ecclesiae Rokucen. Siecinen. Commendarius Baptisavi Infantem nomine Ludovicum Gl. Stephani et Annae Orlowskich Coniugum legitimor. ex villa et Parochia Siecienie natum 23 Eiusdem in ipso Solis ortu Patrini GG. Simon Orlowski Frater Infantis et Marianna Zernicka Virgo de Zernicki. Anno 1692. die 13. Januarij Ego Franciscus Antonius Zwadzki Parochus Rokucen. Parochialis Ecclesiae Siecinen. Commendarius Baptisavi Infantem nomine Antonium M. Dni Stephani Orlowski et Mfciae D. Eleonorae de Domo Ruszkowska L.C. de villa Siecienie Patrini fuerunt M. Dnus Michael Zernicki Burgrabius Terrae dobrinen. et Anna Orlowska Virgo. Anno 1694. die 2 Mar. Ego Franciscus Zwadzki Commendarius Ecclesiae Siecinen. baptisavi Infantem nomine Marianna G. Domini Stephani Orlowski et Eleonorae de Ruszkowskie L.C. Patrini fuerunt G.D. Albertus Golyszewski cum M. Domina Vrsula de Ruszkowskie Orlowska omnes de Siecienie. Extractum ex Libris metricar. exterminatum et de verbo ad verbum rescriptum vere esse esse vero. In cujus rei fidem me Subscribo die 27 Martij Anno Dni 1761. Extractum J. Kozielewski C.D. Plocen. P. Siecinen. mpria cum appositione Sigilli. Locus Eiusdem Sigilli in cera rubra impressum Post.

§ In Siecien

quarum quidem Literar. & insertar. in acta
ingrossationem Originale Earundem Eadem
offerens Ipsa Officij praesentis quietatione de-
nuo ad Je recepit.

Eleonora z Ostrowskich Rutkowska.

N. Joannes Rakowski olim Joannis Filius
Sanus personaliter recedendo recognovit Quia
ipse J. Casimiro Bielkowski ob Valentini
Filii et Eius legitimis Successoribus L.L.
Norbertum et Sophiam invicem Conjuges
Parentes Josephum Barbaram Filium et Filiam
Subditos suos haereditarios a J. Bonifa-
cio Komonski quaesitos iam exnunc
cum omni et integro Jure suo Domi-
nio proprietate propinquitate Titulo
Haereditario ac cum omnibus utilitati-
bus usibus fructibus, dictum laboribus
rebus Eorum proprijs Inventarijs acto-
ta suppellectili Domestica nihil sibi
excipiendo purâ mera et irrevocabili
Donatione dat donat, vendit inscribit
et resignat perpetuo et in aevum Tuctio-
nem Generalem et Evictionem ab omni-
bus in genere quarumvis Personarum
impedimentis cavet et in Bonis suis
ac Summis quibusvis inscribit Idq.
sub Damnis Terrestribus Pro qui-
bus ubique Citatus existens respon-
debit suis cum Posteris ubiq.

Jan Rakowski ss

Actum

Actum in Castro Plocenti Feria Tertia post Dominicam Conductus Paschae proxima Anno domini 1761.

G.G. Josephus et Stanislaus Brzechowscy ob Casimiri Filij Sarci pr. R.R. Quia Jpsi Illustrissimum Mscium Andream Zamoyski Palatinum Junioladislaviensem ob Illmi Mscii Michaelis Venatoris Rmi Filium et Ejus Ltimos Successores de portionibus Suis ex Summa Duorum Millium Sexcentorum Tynf pro Pretio Sortium Lutocina dictarum Brzechovizna ex Contractu venditorio Earundem Sortium die Decima Sexta Maj 1730. anno in Biezun Confecto provenientem Summam Mille Quinquaginta Tynf efficientem oblevatis Easdem portiones et Subsecutis Sufficientem Satisfactionem quietant emittunt et liberum faciunt Presentem recognitionibus ad Premissa accedentem. Jozef y Stanisław Brzechowscy Rl.

Officium praesens Crem Capitanei Plocen ad oblationem G. Lucae Jez Scriptum certum manuale per G. Rozniszewski in rem sui offerentem datum manuq Eius subsecutum reproducentem ad Acticianae Actusq praesentem ingrossandum suscepit in Tenore sequenti Ja niżey na podpisie wyrażony znam tą moią Rekognicyą ktorą Ecunie Valoris et roboris mieć chcę iakoby Xięgami Grodzkiemi Płockiemi lub Ziemskiemi była roborowana, iż biorę od Jmci Łukasza Jeza Summy Tynf Polskich dwa Tysiące na uspokoienie długu Jmci Antoniego Bartołta

166/ 7/8

ktorą deklaruię oddać na wigilią S. Jana
Chrzciciela w Roku przyszłym 1761. a Inquantus
żebym na ten dzień tęż Summę w Polskiey mone
cie braną niemiał temuż JmP. Jezowi oddać
tedy prowizyą od każdego Sta po Tyn[illegible] sześć
obstante tempore Calamitate nec praejudicat Tri
bunal praesens scripto płacić obowiązuię się z kto-
rey pro praesenti anno realiter wybieroney tenże
JmP. contrahens quietat na co się dla lepszey
wiary y wagi tego skryptu Ręką własną
podpisuię. Działo się w Miszewie murowa
nym d. 6. Augusti 1760 Anno. Tomasz Rosu
szewski Komornik Ziemski Płocki mpria Igna-
cy Rosuszewski przy tym będący CC. missio
nis mpria Locus Sigilli cerambra expressi
Post Cuius quidem scripti superius praeinser
ti in acta praesentis ingrossationem originale
Eius Idem offerens praevia officij praesentis quie
tatione denuo ad Je recepit. Lukas Jez[illegible]

G: Michael Wolinski ot Vladislaj Filius Sanus
personaliter recedendo Rvit Quia ipse NN:
Josephus Kozierowski et Adamum Zglenicki
Eorumque legitimos successores tam de Sessione Tur-
rica quam marcis et Quidam N: Kozierowski de Quin-
quaginta marcis ex centum Marcis Taxae Capitis
ot L: Nicolaj recognoscens subditi trucidati
provenientes utrosque vero de marcis cuj libet per
Quadruplicem poenam Quatuordecem marca-
rum Polonae Decreto Terrestri Plocensi in Lipsc
Feria Tertia post Dominicam Exaudi Anno Elapso
inter se recognoscens ab una et ipsos ac alios
in Eodem Decreto expressos parte ab altera pro
tato Sibi recognoscens adjudicatis ab levatas easque
Fac vadio Capitaneali Duplici

Marcas

Marcas praestitamq sibi in toto plenariam et sufficienq satisfactionem Quietat emittit et liberos facit ac pronuntiat rigorem Decreti ac totum Quo ad personas Eorum Quanatum spectat processum Cassat et annihilat perpetuo et in Aevum salvo rigore Decreti Eiusdem cum aliis in processum intrantibus et in Decreto hoc ce expressis illese sibi reservato praesenti sua recognitione praemissa firmante.

Michał Wolinski ob.

G. Joannes Uminski BCP. G. Joannis Uminski BCP. Filius Sanus personaliter recedendo recognovit Quia ipse G. Joannem Czachorowski ob. Jacobi Filium et Eius legitimos Successores de Summa Septuaginta quinque Tyn. Decreto Judicij Terris Plocen. in Siejno Feria Tertia post dominicam Exaudi proxima Anno elapso inter se Recognoscen. ab una et ipsi parte ab altera lato una cum poena Lucta trium marcarum Polon. circa evectionem juratoriam adjudicata obcevata Summam Eandem praestitamq sibi satisfactionem quietat, emittit et liber facit Rigorem Decreti mortificat Praesen. sua recognitione praemissa firmante.

Jan Umiński B.G. Pmp.

GG. Simon Zglenicki olim Thomae filius ab una et Joannes Czachorowski ob. Jacobi Filius parte ab altera Sani personaliter recedendo recognoverunt Quia ipsi Je Je

168/

6

mutuo et adinvicem Et quidem G. Zglenicki
G. Czachorowski de Sessione Turrica, utraq
vero Partes de marcis ab utrinq Decreto
Terrestri Plocen in Siepre Feria Tertia post
Dominicam Exaudi Anno elapso 1760 inter
se Recognoscen lato ingredi ac Solvi injun
ctis ob praestita reciproce satisfactionem
quietant emittunt et liberos se Je faciunt
ac pronuntiant rigorem Decreti hoc in pun
cto cassant et annihilant perpetuo et in
aevum Praesen suis recognitionibus ad id
libere accedentibus.

Szymon Zglenicki rt.
Jan Czachorowski rt.

GG. Michael Wolinski ab una, et Stanisla
us Białłoskorski parte ab altera Sani per
sonaliter recedendo recognoverunt Quia ipsi
se Je mutuo et adinvicem tam de Sessio
ne Turrica quam marcis Decreto Terr Plo
censi in Siepre Feria Tertia post Domini
cam Exaudi Anno elapso inter se Recogno
~~ab una et ipso~~ scen G. Wolinski ab una et
ipsi ac alios parte ab altera lato ingredi
et solvi sibi adinvicem injunctis ob prae
stitam satisfactionem quietant emittunt
et liberos se Je faciunt ac pronuntiant
rigorem Decreti quo ad praemissa spectat
tollunt cassant et annihilant perpetuo
salvo rigore Decreti Eiusdem cum alijs in
Decretum intrantibus per Recognoscen
G. Wolinski reservato Praesen suis reco
gnitionibus ad id accedentibus.

Michał Wolinski rt.
Stanisław Białłoskorski rt.

GG

GG. Josephus Kozierowski olim Vladislai Fi-
lius ab Catharina Kęsicka invicem Coniu-
ges et quidem Consors in assistentia ma-
riti sani personaliter recedendo recogno-
verunt Quia ipsi G. Hilario Zglenicki
olim Thomae Filio et Eius legitimis Suc-
cessoribus agros suos et quidem maritus
haereditarios, Consors vero Juribus suis
subiectos, in Bonis Zultowo Zuki in Pa-
latinatu Plocen et Districtu Szepcien
consisten sitos et imprimis in Campo
sub Zglenice parva sulcum unum aestiva-
lem per stadia quinq incipien ab Hor-
tis Zukovien et protenden ad Granice
Eccisae villae Zglenice parva inter me-
tas ex una N. Adami Lukowski ex
altera parte N. Adami Zglenicki
Item in Eodem Campo transversorium
sulcor quatuor hyemalium incipien a-
via dicta Kostrowa et terminan se
ad Graniciem Romatowska inter me-
tas ut supra. Item in ~~alio~~ campo
hocce sulcos duos hyemales per sta-
dia quinque, inter metas suprasen
tr. Zglenicki ex una, et Alexandri
Lukowski parte ex altera, Item sul-
cum aestivalem per stadia duo in
loco dicto Zoraw. Item sulcum unum
a medio campo incipien et proten-
den ad Graniciem Zglenicka. Item
sulcos duos per stadium unum inter
metas ut supra. Item sulcum unum
transversalem inter metas prout supra.

Item pessulam sulcorum quatuor hyema-
les incipien a Hortis et protenden ad
Graniciem Zglenicka, inter metas NN.
Adami et Joannis Zglenickich. Item
in alio Campo vocitato na studni sulcus
quatuor per stadia duo incipien a via
ad oppidum sieprc ducend et proten ad
prata, Item sulcus duos aestivales per sta-
dia duo inter metas NN. Adami Zgle-
nicki et Adami Lukowski cum Prato
Eisdem sulcus adiacen, Item sulcus aesti-
vales duos per stadia tria in loco voci-
tato piaseczna, inter metas ut supra. Item
sulcus quatuor per stadia quatuor inter
metas NN. Adami Zglenicki et Alexan-
dri Lukowski Item in loco swięcię dicto
sulcum unum aestivalem per stadia tria
incipien a via Zglenicen et protenden ad
prata. inter metas NN. Adami Zgleni-
cki et Joannis Vminski. Item in tertio
Campo magoreo sulcus octo hyemales
incipien ab agris capitalibus et proten-
dentes ad similes agros, dicto Szafosty.
Item sulcum unum aestivale per stadia
septem incipien a villa et protenden ad
Graniciem Zabieka. Item sulcum unum
aestivalem per stadia semi quatuor
incipien et protenden pat supra, in-
ter metas NN: Adami Zglenicki et Adami
Lukowski Item pessulam sulcor duor
per stadia septem inter metas NN.
Adami et Nicolai Zglenickich Item
sulcum unum aestivalem in loco Szafosty

sit

sitos et jacen. iam exnunc cum omni et integro Jure suo dominio proprietate propinquitate tituloq. hereditario ac cum omnibus utilitatibus usibus fructibus et commodis nihil sibi ex Eisdem agris excipiendo pro et a Vigilia Festi Nativitatis S. Joannis Baptistae proxime imminentem ad annos tres integros in casu vero non exemptionis exnunc de anno ad annum usq. ad Exemptionem in Summa Quingentorum Tyn. in parte cum Inseminationibus in parte sine Inseminationibus seorsive specificandis sic circa Exemptionem dimittendis inscribunt obligant et invadiant, Intromissionem exnunc admittunt Tuitionem generalem cavent Idq. sub vadio similis Summae pro quo ubiq. respondebunt suis cum Posteris.

Jozef Kozierowski rs.
Katarzyna z Kęsickich Kozierowska rs.

Actum in Castro Plocensi Feria Quarta post Dominicam Conductus Paschae proxima Anno Domini 1761

G. Paulus Ostrowicki ob Martini Filius Sanus pro Ttis. RR. Quia ipse G. Petrum Ostrowicki Fratrem suum germanum et Ejus Ltimos Successores de Summis Infrascriptis, prima Octuaginta Florenorum in vim dandi Calculi, altera quota Florenorum in vim proventus ab Apibus, ac Tertia Quadraginta Tyne juramento evicto tum quoq. de Frumentis videlicet Avenae et hordei per Coretum unam mensurae

Raciąziene his omnibus Decro Cndli in Fundo
Br Karwowo Obłąki Feria secunda post Fm
S. Francisci Confessoris Anno elapso 1760. inr
se rentem et Eunae Fratrem p Officium Burgra-
biale Crene Plocene promulgato et ad acta prsen
Fra Zela ante Festum S. Pauli Primi Eremi-
tae Anno prsene p Oblatam porrecto Sibi Renti
ad judicato ob levatas Easd Summas (exclusa
quota Decem Tyne p se p Eunae Fratrem defal-
cata receptaq frumenta ac praestitam Sibi Satis
factionem in toto quietat emittit et liberum
facit ac pronuntiat rigorem Decri quasvis pten
siones ad Eunae Fratrem habito cassat et
annihilat perpetuo et in aevum prsene sua
recognitione pmissa firmane. plenariam
Paweł Ostrowicki Rt

Actum in Castro Plocensi Feria secun-
da post Dominicam Misericordiae
proxima Anno Domini 1761.

G. Albertus Gutkowski ad Laurentij Filius ad
G. Magdalena Mijakowska procreatus Sanus
prttr RR. Quia ipse suo et Successor ea
ad GG. Anna G. Pauli Zmijewski et Catha-
rina G. Josephi Patrykowski Consortibus Gut-
kowskich recognoscens Sororibus germanis
procedens p quibus pacem Cavet nne G. Va-
lerianum Mijakowski ad Andreae Filius
Avunculum suum et Ejus Ltimos Succres
de Summa Mille Quingentor Tyne in vim

Datis

Dotis Eandem ad G. Magdalenam Mjiakowska rentis Matrem absentem Aviam concernentem actis authentice Rmi Inscra ac in parte Majori videlicet mille viginti Zynę ad Parenti Rentis attestantem Scripto reversali hic Plocie sub securitate Judiciorum die 12 Julij Anno 1724to dato per Suprascriptum ad G. Andream Mjiakowski Novum in reliquo vero sibi Rentis per Eundem Avunculum exoluta, totaliterque per totiesdictum ad Parentem praefatae ad G. Matri in Bonis Kraszewo Wtołki et Falki non pridem G. Stanislao Chyczewski per se Rentem resignata recompensata, ob praestitam plenariam Satisfactionem quietat emittit et liberum facit ac pronuntiat Inscriptionem authentice cassat et annihilat perpetuo et in aevum praesentem sua recognitione praemissa firmante Woyciech Gutkowski Rt

Actum in Castro Plocensi Feria Tertia post Dominicam Misericordiae proximam Anno Domini 1761.

G. Jacobus Lisowski per M. Albertum in Mochowo Zołtowski Judicem Crem Plocen Plenipotentia Manuali in Mochowo Die 6. Aprilis id est hesterna ad infrascra recognoscendum sibi data Manuque Ejus Scripta et Subscra Constitutus nomine Ejusdem M. Judicis

174

86

Idq coram Subdelegato G. Josepho Gutowski ad hunc
Actum assumpto pro quo pacem Cavet nec Clarus pr[illegible]
Recedendo Avit Quia ipse G. Joannem Zglenicki et Ejus
Utmos serres de poenis infrascriptis prima quadruplici
et Lucta Trium Marcar Polonicar Feria Tertia ante
F. S. Catharinae V. et Martyris ad 1759. altera duplici
Quatuordecem pro abusu Inquisitionis Tertia simili
pro Contraventione Decreto Quarta itidem Duplici
Quatuordecem in Sublationem Condemnationis ac
Lucta trium Marcar Polonicar F. Tertia post Domi
nicam Exaudi Anno Elapso 1760 Quarta Triplici
Similiter pro Contraventione Quinta Duplici ac Ulti-
ma Itidem duplici Marcar Polonicar in Sublatio
nem Condemnationum circa Manifestationem
obtentarum F. Tertia post Dominicam Judicia
Quadlem Anno Praesenti Decretis Trinibus Plocensibus in
Siepre inter Eundem M. Judicem ab una et praefatum
G. Zglenicki parte ab altera praelatum circa Statu-
itionem et extraditionem L. Hedvigis Ancillae Mfici
Principalis Subditae per Eundem G. Zglenicki adusque
non effectuatam pro die hodierna adjudicatam obse-
vatus Easdem marcas praestitamque in Eisdem persolutis
satisfactionem quietat emittit et liberum facit
ac pronunciat Rigorem Decri Ultimarii quo ad exclusam
praemissas marcas tantummodo spectat Cassat et
Annihilat Salvo Ejusdem Decri Rigore quo non ad sta-
tuitionem et non extraditionem praefatam Subditae illese
manente nihilominus Idem Recognoscens Submittit se et
de Bonis Suis Inscribit Supra M. Judicem Crem Plocen
ad Appbandum Praesentem quietationem aut aliam faciendam
ad Acta Praesentis in spacio Trium Septimanarum Conducere utque
praemissa faciat id ab ipso Sua Cura efficere praesenti Sub
recognitione praemissa firmante

Jakub Lisowski

Josephus Gutowski Subdelegatus mpp

Actum in Castro Plocensi Feria Quarta
post Dominicam Misericordiae pro-
xima Anno domini 1761.

Religiosissima ac Deodicata Constantia Ursula Podoska

Ordinis Sancti Benedicti Monialium
Conventus Sieprcen. Abbatissa Suo ac
totius Conventus Earundem Monialium tum
Nlis Pauli Niedziałkowski Br. Conventualium
proventuum Scribae proquibus pacem Cavet
nomine ab una et GG. Simon Zmijewski et
Andreas Komorowski Sujs et quidem G. Zmijewski
GG. Alberti Parentis Fratris et Francisci Filij
Filiastri, jam vero G. Komorowski G. Mariannae
Consortis Suae Zmijewskich Successorum et
G. Ludovici Zmijewski Steriliter decessi aequa
liter secum Gro Simone Zmijewski et Marian-
na Komorowska proquibus itidem Pacem Cavent
et de Rathihabitione se Inscribunt Nnibus
parte ab altera Sani prbr R.R. Quia ipsi
ad Sopiendam finaliterque decidendam et Con
cludendam Causam intuitu Mutuarum Extensionum
Trnis et Manifestationibus Comprehensarum ad
Judm Trre Dobrinen. Districtus Lipinen. Motam
Perillustrem Rdm Casimirum in Rokitnica
Rokitnicki Archidiaconum Pultovien. Cano
nicum Varsavien. Officialem Gnalem Plocen.
in Super Arbitrum Causaeque Ejusdem Supremum
Judicem Inscribunt eligunt et Impetrant
M.M. autem Arbitros a quacunque Parte per
duos Locandum ad Libitum Suj Constituunt
dantes et Concedentes Eidem Perillustri Rdmo
Super Arbitro una cum MM Arbitris ple-
nariam facultatem et omnimodam abso-
lutamque Potestatem, Comportationem Contra-
ctuum intuitu Tenutae Br. Susk et Wilkowo
cum Varijs Possessoribus Tenutarijs Rege-
strorum Proventualium Br. Oppidi Sieprc ac
aliorum Conventualium Conscriptis Quietationum
ac Scriptorum Manualium aliorumque quorumvis
Documentorum Causam elucidantium injungendi

Calculum de perceptis proventibus a quo provenerit excipiendi Bonificationem Eorundem demandandi Juramenta super Comportationem talem Documentorum ac ubi et a quo necesse fuerit Sentenciandi Documenta ac transactiones Quasvis cognoscendi discutiendi Cassandi vel approbandi solutionem Summarum tam mutuo Contractarum quam ex Tenutis atque proventibus Universis retentarum et perceptarum cuj per quem Competierit cum praefigendo rigore praecipiendi desolationem aut reparationem Bonorum bonificandi restitutionem Equorum Equirearum cum Compensatione accrescentiae et Carentiae Laborum ac quorumvis Inventariorum ad Bona Sudragi depulsorum in Bonis Rogeniczki relictorum ac extraditionem rerum mobilium tam per ob praedictum Gsum Ludovicum Zmijewski Economum deoccupatorum quam per Successores Ejus circa inaequitationem Bonorum Rogeniczki Violenter interceptorum decernendi Exemptionem Bonorum praemissorum Rogeniczki cum attinentijs Conventui Sieprcensi per Eundem ob J. Ludovicum Zmijewski obligatam statuendi, Levationemque Summae quae et quanta apparuerit adinveniendi de Violentijs perpetratis Damnis injurijs tam ex Economia praenominati ob J. Ludovici Zmijewski quam post Fata Ejus ex quovis fonte atque Possessione Bonorum Rogeniczki Emergentes et emicantibus inquirendi et investigandi, Inquisitiones Juratorias ubi negotium poposcerit expediendi, poenas pro qualitate delicti super quo interent irrogandi, Arestum super summa in B: Sudragi Haerenti Successores praedicti ob J: Ludovici Zmijewski respicientes per Conventum Sieprcensem imposita relaxandi Causamque

Eandem ad Mentem Manifestationum et Terminorum Documentorumque finaliter Decisa quavis apellatione nihil intactum et irresolutum relinquendo decidendi Moderandi et disjudicandi Cujus Perillustris Rdmi Superarbitri et MM Arbitrorum Decisioni ac judicato Rentes et absentes parere et acquiescere judicatumque pati se obstringunt et assecurant idque sub pena Banitionis illo in Termino Compromissi Leyser parte Contraveniente Publicandi ad expediendum vero hocce Compromissum F: 2dam post Dominicam Exaudi Anno Presenti proxime Imminenti locumque in Oppido Siepre Cum facultate in aliud tempus interveniente aliqua Perillustris Rdmi Super Arbitri Legalitate Limitandi et differendi Jurisdictionemque Suam si Exigentia Causae poposcerit ad alia Bona transferendi Prefigunt assignant et Determinant Presentibus Suis Recognitionibus ad Premissa libere et bene vole accedentes

M. Podoska X. K. S.
Szymon Zmijewski rt
Andrzey Komorowski rt.

Actum in Castro Plocensi Feria Quinta post dominicam Misericordiae proxima Anno domini 1761

N. Valentinus Kędzierzynski olim Mathiae Filius cum ad N. Marianna Pomianowska procreatus ad vero NN. Dominici et Rosaliae G. Sokołowski Consortis Kędzierzynskich Fratris et Sororis inter Se et Suorum germanorum Steriliter decessorum Frater germanus et Successor erga alios Naturalis Janus prttr. RR. Quia Ipso N. Alberto Zglenicki ad Mathaeum Filio et Ejus Stimis

Successoribus totam et Integram Portionem ex Summa Mille Quingentorum Tynę actis praesentibus Fra Quinta pridie Festi S. Margarethae Virginis et Martyris Anno 1731mo. per N. N. Agnethem Charzynska ad N. Alberti Cywinski Consortem Matrem et Albertum Filium Cywinski Suo et N. Jacobi Cywinski Filij et Fratris Sui nomine Suprascriptis ad Parentibus rentis sup Sorte in B. Strozecino modo obligatorio Inscra et in se rentem ac alios Consuccessores devoluta Successive post praefatos ad Fratrem et Sororem "se recognoscen" respiciens jam exnunc cum Omni et Integro Ejusdem portionis jure Suo Dominio proprietate propinquitate ac Cum Omnibus utilitatibus usibus fructibus, proventibus et Commodis Inscriptionis obligatoriae quo ad Portionem praemissam punctis Clausulis Caeterisque ligamentis ex praestita Sibi Satisfactione Cedit demittit et praecommittit Totumque et Integrum Jus Suum ad Eandem Portionem Serviens in Personam Ejusdem N. Zglenicki persolvens transfert et Transfundit plenarie et In effectu Intromissionem in Sortem Portioni Ejusdem Correspondens admittit praesens Sua recognitione ad id accedente.

Valenty Kiędzierzynski Rt

Actum in Castro Plocensi Feria sexta post dominicam Misericordiae proxima Anno Domini 1761.

Offm Praesens Crenae Capitis Plocensis ad oblationem M: Caietani Rosciszewski Judicii Terris Plocensis Testamentum ultimae Voluntatis D. Gi Alexandri Barcikowski Anno 1759 in Barcikowo Condito manuq ejus ac Amicorum ibidem expressorum subscriptum reproducentis ad Acticandum Actisq Praesens ingrossandum Suscepit in Tenore Sequenti w Imię Oyca y Syna y Ducha S: Amen Stosuiąc się do Woli Oyca Przedwiecznego y maiąc to poculis zawsze cuy Nasci Contigit mori restat tak y ja Będąc urodzony w Wierze S: Katolickiey w tey że Samey umierać Ziechcąc y Duszę moię Panu Bogu oddaiąc y Protekcyi Wszystkim Swiętym Patronom moim z tym się Protestuiąc przed Bogiem iako teraz zostaiąc przy zupełnym rozumie ieżelibym miał w Ostatnim Zgonie Życia mego w czym błądzić, niech mi tego Przedwieczna Prawda niepamięta. Co się zaś tycze Interesu Kawałow fortuny moiey kochaną Żonę moię iako Dominam Advitalitialem et Reformatoriam iakom dożywociem y Zapisami obwarował tak y teraz Ostatnią Dispozycyią moią Dzieci moie pod Błogosławieństwem Oycowskim obliguię y Przykazuię aby nie wzruszali ale iako kochaną Urodzoną Matkę we Wszystkim słuchały, przy ktorey Substancyi prawo ią obwarowało, y ia ją Lokuię. Ciało zaś moie ieżeliby się Wyroki Boskie w krutce rozstania Duszy z nim na mnie Wypełniły, to pochować w Kościele swoim Parafialnym Swięcienieckim obliguię kochaną Żonę moię y pokładnego Złotych dwadzieścia naznaczam. Dzieciom zaś moim Błogosławieństwo Oycowskie, tak Synom iako y Curkom

Daię Zaklinaiąc ie pod Błogosławieństwem aby
Kochaney Matce Swoiey wniwczym niesprzeci-
wiały się, ad Vitae tempora Jey. Interessa Zaś Rega-
luiące się do Substancyi tak nadmieniam Pa-
mięci JPan Antoni Dzierżanowski pożyczył mnie
Czerwonych Złot 50 dico pięćdziesiąt, na Interes
S. P. Wielmożnego JPana Małowieskiego Sędziego
Wyszogrodzkiego wczym nastąpiła satisfakcyia Lecz
oblata Karty extat. in Actis Plocen. wczym upewniam
Dzieci moje że są oddane, Jmość Pani Szostakowska
de Domo tuo za Arcinskim będąc trzymali lat
dwie Ramułowko ido Voto za Duninem będąc
trzymali, Trzeci Rok. Extenuando Czerwonych Zło-
tych Sto trzydzieści które dali pro Arenda Trien-
nalli Sciendum Brat tey Pani Szostakowskiey miał
uczynić iakowyś Manifest przy którey pani Szost-
akowskiey Wo Duninowey Została Karta na-
te 130 Czerwonych Złotych Odemnie dana ponie-
wasz zruynowawszy Ramułowko wyprowadzili
się bez Wiadomości moiey.. Babiste zaś po Babie
Zieleńskiey od WW Jakuba Podczaszego Płockiego
y Stolnika Zawskrzyńskiego Brata iego Zieliń-
skich. Mnie Należące nieodebrałem do tych czas
którego Windykacyią Naznaczam. Pani Sniego
ckiey Interes Tysiąca Tynf z którego Brata
Roznemi Czasy iako y Syn iey Na co są Kwity przy-
tym et Victum miewała. WJPana Przeciszewskiego
Komornika Granicznego Woiewodztwa Płockiego
iako y Braci iego interes uspokoiłem de inte-
gro na co iest Rewers od WJP Komornika Lecz nie-
wiem czyli mnie Kwitowali, Co deklarował brevi
WJPan Komornik uczynić, Actis tę Zaś Dyspozy
cyią moię Ultimae Voluntatis Czynioną którą
obliguię aby była niewzruszona tak upraszam
y Obieram Sobie za Exekutorow Naypierwszego

WJPana Adama na Sieprcu Bromirskiego Podko
morzyca Wyszogrodzkiego, aby Ratował duszy mo
iey y Dzieciom moim pozostałym chciał dopo-
moc, pamiętaiąc naszczere y wierne y częste usłu-
gi moie przezemnie dla WJPana Podkomorzyca
Dobrze czynione, o co pokornie obliguię. Drugiego
exekutora obliguię y upraszam WJPana Franciszka
Rosciszewskiego Sędziego Ziemskiego Płockiego Bra-
ta Rodzonego Żony moiey, aby iey we wszystkim
dopomagał y krzywdy niedał nikomu czynić
tak Siostrze swoiey iako y Siostrzeńcom, w Inte
resie zas Prawnym obliguię kochaną Żonę moię
aby się referowała tak do WJPana Sędziego
Ziemskiego iako też y Jmci Pana Tomasza Cho-
rążyca Zawskrzynskiego Rosciszewskich Braci
swoich Rodzonych Trzeciego zas Exekutora WJPana
Woyciecha Żółtowskiego Sędziego Grodzkiego Pło-
ckiego obliguię y upraszam Czwartego zaś Jmci
Pana Tomasza Rosciszewskiego Chorążyca Zawskrzyń-
skiego Obliguię Piątego zas WJPana Fabijana
Rosciszewskiego Podstolego Dobrzyńskiego za Exe-
kutorow obliguię y pokornie upraszam przy tym
Obliguię kochaną Żonę moię, a Ratunek duszy mo-
iey aby ile możności na Tryceczyny dawała
y Msze Swięte co podpisem Ręki moiey przy zu
pełnym rozumie zostaiąc stwierdzam Datum
20ma Aprilis 1759 Ad w Barcikowie A: Barci
kowski manu propria X: Andrzey Jozef Koscie
rzynski Komendarz Swięciecki manu propria
And: Smolenski Franciszek J: Rosciszewski
Sędzia Ziemski Płocki manu propria, Tomasz
Rosciszewski manu propria Franciszek Rosciszewski
manu propria Paweł Miszewski ręką trzy
maną post cuius quidem inserti Testamenti in Acta
praesentis ingrossationem originale Quis sed Offerens
pro Officij Sui quietatione denuo ad se recepit.

Kaietan Rosciszewski

182/

95.

N Marianna Przedpełska ol Petri filia Nlis Joannis Pomianowski Consors Legitima in personali ejusd Mariti sui assa Sana prtr RR Qviaips Nlem Adamum Przedpełski fratrem suum germanum et ejus Lmos Successores de Summa Ducentorum Tyne in vim Dotis de Bonis Paternis et Maternis se Rntem Concernen obliv at Summam Eandem pstitamq sibi Satisfactionem ac Subsecutam summae ejusd per N Franciscum Dzierzanowski inscriptionem Quietat emittit et Liberum facit ac pronuntiat pene sua Rne pmissa firmane

Maryanna z Przedpełskich Pomianowska rt
Jan Pomianowski rt

N Franciscus Dzierzanowski ol Casimiri filius Sanus prtr RR Qviaips Nli Mariannae Przedpełska ol Petri filiae Nlis vero Joannis Pomianowski Conti et ips Legitimis Successoribus de Bonis suis gnaliter omnibus mobilibus immobilibus Paternis maternis haeredib obligat Summisq quibus vis pecuniarijs ubivis Locorum haerene precipue in Sorte dicta Tefilowska in Bonis Rakowa in Pltu Plocen et Districtu Plonscen Consistene sub Summam Ducentorum Tynphone de manibus Nlis Adami Przedpełski Levatam modo Simplicis debiti tenetur inscribit Leq ac suos Successores ad id tenendum obstringit et inonerat eandemq Summam ab actu pene in uno anno integro se Soluturum offert et declarat; Quod si vero Summam Eand pro tempore Solutioni pp xo non persolverit extunc provisionem annuam a quolibet Centum per Tyne Semi Quinque Singulis annis pendere debebit sdq sub similis Summae vadio pro quo ubiq respondebit Suis cum posteris

Franciszek Dzierzanowski rt

Actum in Castro Plocensi in Terminis Querelarum Causarumq Officij Judicijs Feria Secunda post Dominicam

Jubilate proxima Anno Domini
Millesimo septingentesimo sexage-
simo Primo.

Coram MM. Alberto in Mohowo Zołtowski
Judice et Antonio Bagieński Notario offi-
cialibus Crcn Plocen.

L. Joannes Bednarczyk olim Joannis Filius
Persona libera nullius Dominio subiectam
coactus nec compulsus spontanea voluntate
palam ac perexpressum sanus personaliter
recognovit Quia ipse considerando cuncta
infortunia sic per hominibus directis do-
minis carentibus dominari solita eoq atten-
to quod tutius et securius sub directo do-
mino manere quam huc et illuc per orbem
divagari iam exnunc et defacto M. Jo-
sepho Zielinski Camerario Granitiali Plo-
cen. Eiusq Successoribus una cum LL. Fran-
cisca Coniuge Paulo et Joanne Filijs pro
vero et indubitato Subdito se tradit ac
subijcit in perpetuumq mancipatum et sub-
ditatum in se ac Eosq Consortes liberisq
suos assumit offerendo se et Eosdem
Ea omnia quae per veros et haereditarios
Subditos Dominis suis praestari solent
expleturos et expeditaros fore praesens sua
recognitione ad id libere ac benevole
accedente. Jan Bednarczyk rd

Actum in Castro Plocensi idq sub le-
lebratione Judicior Feria Tertia post
Dominicam Jubilate proxima
Anno domini 1762

Generosus Franciscus Stawiski Actis
Praesentibus Feria Quarta post Domini-
cam Misericordiae Anno Praesenti Proxi-
me praeterita Per Generosum Michaelem Wolenski Specialiter inscriptus Ple-
nipotens, Sanus Personaliter Recedendo recogno-
vit Quia ipse Nobilem Albertum Kotarski
olim Michaelis Filium et ejus legitimos
Successores de Poena Duplici quatuordecem
Marcarum Polonicarum Decreto Iudicij Ter-
restris Plocensis in Liepre Feria Tercia post
Dominicam Exaudi Anno Clabso inter
sui recognoscentis Principalem ab una
et Nobilis Białłoskurskie ac ipsum
met Nobilem Kotarski Atq alios in Eodem
Decreto expressos Parte ab altera prolato
Solvi iniunctis, oblevatas easdem Marcas
Praestitamq eidem recognoscentis Principali
Plenariam Satisfactionem, quietat emit-
tit et Liberum facit ac pronunciat, Rigorem
decreti Superius expressi quo ad interesse eiusdem
Nobilis Kotarski tollit Cassat et Annihilat
perpetuo et in eorum Praesenti sua recogni-
cione praemissa firmante. In Virtute Su-
pra Scripta Plenipotentiae nomine ejusdem
Principalis sui Franciscus Stawiski mpp

G. Anna Nadrowska olim Petri Filia cum olim
G. Sophia Koziebrodzka progenita G. Adami
Mankowski Consors legitima in personali
Eiusdem Mariti sui Authoritate et assisten-
tia sana personaliter recedendo recognovit.
Quia ipsa GG. Ignatium Nadrowski olim
Adami Filium Fratrinum suum et Stanisla-
um Osiecki olim Adami Filii Sorrium
in Bonis Koski Szaszy Nisciegniewo vo-
citatis virtute Contractus resignatorij inter
ipsos initi et actis praesen roborati posses-
sorem Earumq Successores de Summa

Quingentorum Triginta trium Tynf et sexta
rij unius in vim Botis de Bonis Paternis et
maternis supraseris Koski per Eundem G.
Nadrowski assignata et per praefatum G. Oziecki
Juris quaesitorem Contractu supra exarato Re-
signatorio in Zgagowo die 8 Augusti An-
no elapso 1760 conscripto manibus contrahen-
tium et amicorum ibidem expressorum subscri-
et actis praesentibus Feria Quinta pridie Festi
Decollationis S. Joannis Baptistae Anno
Eodem per utrasque Partes roborato ad exol-
vendum sibi recognoscentem coassumpta ob-
levatam summam de manibus praefati
G. Oziecki praestitamque sibi etiam in pro-
visionibus plenariam satisfactionem quie-
tat emittit et liberos facit ac pronuntiat
nihil praetensionis ad B. Eadem Kosko sibi
reservando Nihilominus Eadem Reco-
gnoscens summam praemissam Quingento-
rum Triginta trium Tyn et sextarij unius
in personam praenominato G. Oziecki per-
solvens transfert et transfundit plenarie
et in effectu praesentis sua recognitione
praemissa firmante ac subsecutam sum-
mae Eiusdem per maritum recompensa

Anna z Nadrowskich Mankowska rd.
Adam Mankowski rd.

G. Adamus Mankowski olim Laurentij Filius
Sanus personaliter recedendo recognovit Quia
ipse G. Annae Nadrowska olim Petri Filiae
cum olim G. Sophia Koziebrodzka progeni-
tae Conserti suae legitimae et Eius Successo-
ribus de B. suis generaliter omnibus mo-
bilibus immobilibus Paternis maternis

hereditarijs Obligatorijs summisq quibusvis
pecuniarijs ubivis locorum hereditarie praecipue
in Sortibus Bonorum Dąbrowsk ac alijs
Summam Quingentorum Triginta Trium
Tyrr et Sextarij unius in vim dotis Ex B.
Koski de manibus G. Stanislai Osiecki
levatam modo simplicis debiti tenetur
inscribit seq ac suos successores ad id te
nendum obstringit et monerat Eandemq
Summam in uno Anno integro se Solutor
offert et declarat Idq sub Similis Sum-
mae vadio Pro quo ubiq respondebit suis
cum Posteris. Adam Mankowski rd.

GG. Adamus Mankowski olim Laurentij Fi
lius maritus ab una, et Sophia ~~Koziebrodz~~
Anna Nadrowska olim Petri Filia cum
olim G. Sophia Koziebrodzka progenita
Consors parte ab altera alias invicem
Conjuges Sani personaliter recedendo reco-
gnoverunt Quia ipsi sibi mutuam et reci
procam omnium et singulor Bonorum
suorum mobilium immobilium Patemor
maternorum hereditariorum Obligatorior
Summarumq quarumvis pecuniaria ha-
bitarum et habendar inscriptis et inscri
bendarum tum auri argenti Clenodior
vestium vestimentor Equor Equiraepe-
corum pecudum Inventariorum denique
omnium ac Totius et integrae Substantiae
suppellectilis Domesticae ad ultimam
duntaxat vitae suae periodum Advitali
tatem Faciunt inscribunt et assecurant
praesentibus suis recognitionibus ad id accedentibus.
Adam Mankowski rd.
Anna Mankowska rd.

Honestus Stanislaus Maszewski Tritor olim Chri-
stophori Filius Persona libera nullius dominio
subiecta non coactus nec compulsus spontanea
voluntate palam sanus personaliter recognovit
Quia ipse considerando cuncta infortunia super
hominibus directis Dominis carentibus domi-
nari solita eoq pre oculis habito quod tutius
et securius sub proprio Domino manere quam
huc et illuc per orbem divagari, tum quoq
modum exolvendae Summae Centum Nonaginta
sex florenorum grossorum septemdecem Polon perse
contractae non habens jam exnunc G. Benedi-
cto Kaminski Camerario Lauskrien et Eius
legitimis Successoribus una cum H. Anna
Consorte et Marianna ac Sophia Filiabus
pro vero et haereditario subdito se ac Eosq
Consortem et Filias tradit ac subjicit per
petuum mancipit ac subditatum assumit
Offerendo se et absen ea omnia quae veros
et proprietarios subditos Dominis suis per
agi solent expletorum et expeditorum
fore praesen sua recognitione ad id libere
accedente. Stanislaus Maszewski R.

Actum in Castro Plocensi Ejusq sub Celebra-
tione Judiciorum Feria Quarta post
Dominicam Jubilate proxima Anno
Domini 1761.

PP. Josephus Koskowski olim Jacobi Filius cum
olim G. Catharina Turowska procreatus et Ma-
rianna Malanowska Gnosi Valentini Mala-
nowski cum olim G. Hedvigi Koskowska pro-
genita filia G. Alberti Zglenicki Consors Frater
et Soror inter se Amittales quondam PP. An-
dreae Koskowski et Hedvigis Karska Conjugi
impost ob G. Alberti Niedrowski consortium

Nepotes et successores, Et quidem G: Zglenicka
in assistentia Ejusdem P. Koskowski Fratris
sui Amittalis, suo et G. Antonij Koskowski
olim Laurentij Filij Fratris Patruelis (sim-
vivis superest:) pro quo pacem cavent mne
Sani personaliter recedendo recognoverunt.
Quia ipsi piam et laudabilem, ~~[illegible]~~ ob G.
Marianne ~~[illegible]~~ de Koskowskie Niedrowska Amittaeae
Dispositionem ultimarie in Niedrozi die
25 Decembris Anno 1747mo conditam et
ad acta praesentia Feria Quinta ante Festum
S. Andreae Apostoli Anno 1748 per oblata
porrectam, manutenendo et acceptando ad
Summam Ducentorum Quinquaginta Tyn
ex Summa Majori Sexcentor Tyn Actis
praesen Sabbatho ante Festum S. Mariae
Magdalenae Anno 1720 per ob G. Anto-
nium Zglenicki super Bonis Mitobedzyno
Supratene olim Aviae ac ob GG: Annae Hedzi
gi Recognoscen G. Zglenicka Matri et Ma-
rianne Filiabus, Eius cum Eoe ob G. An-
drea Koskowski procreatis inscripta proce-
dentem, in exmutionem Altaris Bmae
Virginis Mariae Rozarianae in Ecclesia
Koziebrodens per praenominata ob Aviam
Supraexarata Dispositione applicatam
nihil quidquam se interessatum decla-
rant, Eandemq Summam dispositam
per Admodum Rndum Mathaeum A-
mendowski modernum Praepositum Kozie
brodens a quo provenerit vindicandam
et ad Tenorem Dispositionis praelibatae
Aviae convertendam volunt ac levare prae-
committunt. Praesentibus suis reco-

gnitu nibus ad id libere et benevole aue-
dentibus, salva summa restanti quae et quan-
ta apparuerit ex summa supraposita in
B. Mitobędzyn seu alijs quibusvis haeca
pro se reservata.

Josephus Koskowski st.

Marianna z Malanowskich Zglenicka st.

Actum in Castro Plocensi Eidq. sub ce-
lebratione Judiciorum Sabbatho post
Dominicam Jubilate proximo An-
no Domini 1761.

M. Albertus in Mochowo Zołtowski Judex
Crere Plocen. ot M. alberti Zołtowski Subiu-
dicis Trris Plocen. Filius, idq. Coram Subde-
legato Gnoso Antonio Woznicki adhunc actum
assumpto ab una, et Gnosus Antonius Chmie-
lewski B.C. Plocen. ot Gnosi Martini Chmielewski
cum ot Mli Marianna Gołembiewska pgenitq.
filius parte ab altera Sani prbr RR. Quia ipsi
Contractum Certum intuitu Cessionis summae
Quatuordecem millium septingentorum novem-
decem Flore Polonicat. grossorum duodecem
Super Bonis Ogonowo ac alijs sese extendens
inter se Pntes hic Plociae 15ta Aprilis
anno Pcre initum et Confectum, manibusq.
recognoscens et amicorum subscriptum Damnis
Trribus et vadio firmatum in omnibus ejusd.
Contractus punctis Clausulis, nexibus Liga-
mentis foro vadio Caeterisq. Contentis approbant
Confirmant, et rathificant, idq. sub vadio
Summae Quatuordecem millium septingen-
torum novemdecem Flore Polonicat. grosso-
rum Duodecem ac Damnis Trbus proqui-
bus ubiq. respondebunt Suis cum posteris.

Adalbertus Zołtowski Judex Castrensis Plocensis pp.
Antonius Woznicki adhunc actum Subdelegatus
Antoni Chmielewski m.p.

M. Albertus in Mochowo Zottowski Judex Crcn
Plocen. et M. Alberti Zottowski Subjudicis
Trns Plocen. filius idq. Coram Sub Delegato
Gnoso Antonio Woźnicki ad actum pdone as-
sumpto Sanus personaliter Bndo Rvit, Quia
ips Gnoso Antonio Chmielewski BC Plocen.
et nlis Martini Chmielewski cum et nli Ma-
rianna Gołembiewska progenito filio et vero
nlis Petri Chmielewski ~~prono~~ Nepoti et
ejus legitimis Successoribus Summam suam
pecuniariam Quatuordecem Millium septin-
gentorum Novemdecem flor. Polonicalis gros-
sorum Duodecem ex mente Decreti Tribunalis
Rni Petricoviens. Decreto Cendlo Pocioritatis in
Bonis Niedarzyn et alys Bogusławiane Feria
2da post Dm Oculi Quadtem 1738 in ordine
Collocationis Creditorum Lato et ad acta pdone
Feria 3tia post Dm SS et individuae Trini-
tatis Anno Eodem 1738 per oblatam per
recto agnitam et applicatam et in Bonis
Luszewo Piotrkowko „Ogonowo" Wiesiołki ac molendi-
no in Bonis Rybitwy existens Collocato Jam
ex nunc cum omni et integro Jure suo Dominio
proprietate propinquitate ac cum omnibus
ejusd. summae supraserae utilitatibus usibus,
fructibus et Commodis ut pote inscriptionum
Originalium ac Decreti mencionali Pociori-
tatis punctis Clausulis nexibus Ligamentis,
ex pstita sibi ad mentem Contractus in ordine
Cessionis summae supraserae hic Plociae
die Decima Zunita aprilis Anno Currente
inter se Pntem ab una, et Eundem Gnosum Chmielewski
parte ab altera Conscripti et actis pdone Die
hodierna roborati Sufficienti ac plenaria
Satisfactione ~~transfert et transfundit~~ cedit
demittit et pcommittit, totumq. et integrum
ius suum summae memoratae Quatuordecem
Millium Septingentorum Novemdecem flor.
Una cum universis pretensionibus fundi ad GG
Mitobrodzkie habitis.

Polonicalis

grosserum duodecim in personam ejusd. Gnosi Chmie-
lewski persolventis transfert et transfundit in
tremissionem in Bona Ogonowo Wieszuthi
ac alia in summa praemissa vi Decreti pociorita-
tis ex divisa admittit Tuitionem gnatem et Evi-
ctionem Specialem ab omnibus in genere im-
pedimentis quarumvis personarum Cavet nihilq
Juris et Pretensionis ad Bona memorata sibi re-
servando praesenti Sua Pne praemissa firmans.
Adalbertus Zołtowski Judex Castrensis Plocensis
Antonius Woźnicki ad hunc actum subdelegatus

Actum in Caesar Plocensi eidq sub celebratio-
ne Judiciorum Feria Secunda post do-
minicam Cantate proxima Ao. 1761.

Officium praesens Castrens. Capitt. Plocens. ad oblationem
G. Andreae Szulinski Complanationem infrascriptam
inter G. Antonium Rudowski ab una, et se offerentem ac
consortem suam parte ab altera in Anno 1759 con-
scriptam manibus subscriptam reproducens ad a-
cticandum actisq praesentibus ingrossandum suscepit
in Tenore sequenti. Miedzy JchMciami JMcią Pa-
nem Antonim Rudowskim niegdy Tomasza Synem
z iedney a JchMciami JMcią Panem Andrzejem Szulin-
skim y Maryanną z Rudowskich małżonkami z dru-
giey strony stała się pewna Komplanacya w niżey
opisany sposob iż maiąc summę posażną Kompromis-
sem przez JchMciow Panow Gabryela Łukasza, Stani-
sława z Pniewskiey y Antoniego z Osieckiey Rudowskich
Braci między sobą rodzonemi zapisanym y Dekretem
Kompromissoryalnym Feria Quinta post Festum Nativi-
tatis Sancti Joannis Baptistae proxima Anno Domini
1749 potym zas per Oblatam ad Acta Castrens. Plocens.
Sabbatho in Crastino Visitationis Gloriosissimae Virginis
Mariae Anno Dni. 1756to podanym de Bonis Paternis
Niemczewa to iest summy Sześciset Trzydzieści y Trzy
Tynfow Oryginalney wyliquidowaney y naznaczoney
Także drugiey summy Sukcessyonalnie spadaiącey po
niegdy JMci Pannie Katarzynie Rudowskiey siostrze rodzo-

ney

ney z tego Swiatazerzley, o ktorą maiąc proces JMć Pan Sulinski
w Grodzie Plockim zadzięty, po tym z Grodu w Ziemstwie Dekret O
trzymany na Kondestenacyą z Braćią wszytkiemi wyżey wyrzo
nemi, a ponieważ Bracia po Dekrecie Kompromissoryalnymi
podzielili, Komplanacyą miedzy Sobą poczynili. Więc że Sum
my Znayduią się w podziale JMć Pana Antoniego Brata naymłod
szego. Gdyż teraz przychodzi ad amicabilem Complanationem z ob
ich Stron obiedwie Proces wszelki wzbey sprawie zaszły u
marzaią oraz y Kondemnat, ktory JMć Pan Sulinski z De
kretu Gremskiego na Kondestenacyą ad Fundum Bonorum Niem
czewa naznaczona na JMć Panu Antoniu Ludowskim otrzymał
onez JMć Pan Sulinski Kassuie y annichiluie. Ze zaś teraz Con
ti Complanatione JMć Pan Antoni Ludowski JMć Panstwu
Sulinskim Dobr Niemczewa czyli części Dziedzicznej w Woie
wodztwie Plockim w Powiecie Rawskim leżących, tak w Sum
mie Sześciuset Trzydziestu Trzech Złotych una cum
Provisionibus ab Acta Elocationis in Matrimonium od trey Sum
my wyżey specifikowaney za Lat kredyt od Kazdego Złp
po Tymfow Trzy z Szostaku jednym y Trojaku jednym po
mianowaney, Teraz JchMć Państwo Sulinscy trzymaiąc
grunta przez dwa Lata Proporcyonalnie Kontentuią się
za one Prowizya tylko się należnie JchMć Państwu Sulin
skim należey Prowizyi Tymfow Sto dziesiąc groszy Dziewięć ogdy
rożnemi Czasy JMć Pan Antoni Ludowski wydał JchMć Pan
stwu Sulinskim Tymfow Osterdziesci y Sześć, ktore sobie pod
sentibus Amicis przyznali, Zostaieią tylko Summy Prowi
cyonalney Tymfow Sześćdziesiąt y Cztery, Groszy Dziewięć,
ktora ad manus JMć Panu Sulinskiemu przy liczeniu
Summy Originalney należyć powinna. Takoż też y w Sum
mie Sukcesyonalney po mily dy Katarzynie Ludowskiey
z Summy takiezże drugiey podobney Sześciuset Trzyd zie
stu Trzech Tymfow, ktora na wszytkich Braci y Siostry
spada, to iest na JMć Pana Sochocka Siostr rodzoną
y na JMć Pana Sulinskiego czwarta część maiąc
y rozdzielaiąc po Tymfow Siedmdziesiąt dziewięć y Groszy
Cztery, Szelągow dwa, Więc przyięczyny te do pier
wszey Summy Komputuiąc in unam z Posagowa Gley
ni Siedmset Dwanaście Tymfow, Groszy Cztery Szela
gow Dwa, JchMć Państwu Sulinskim należącey, pra
wem naturalnym, tak w Summie Originalnie już wy
żey wymienionej na Dobrach Niemczewie Dziedzicznych
a Laterną substancia przypadaiących ze wszytkiemi
przyległościami, Polami, Polami, Łąkami, Zarosłami, Wo

dami &c

dami due Poddanstwem y ich powinnościami proporcyonalnie dzielić pozwala ato tym sposobem siedlisko dworskiego którego przypadło na JMść Pana Antoniego Rudowskiego z podziału prętow dziewięć wiąc na JMć Panią Julińską dziesięć prętow dwa y put w cisz taki- dzie siedlisko od wschodu słońca tylko za ogrodem do Karskiey granice prosto wsadzawkę że się siedm prętow mierzy, y dostaie się JMści Panu Antoniemu Rudowskiemu. Wsi dwa prety przypadaią dla JchMć Państwa Julińskich w siedlisku tymże. z Budynkow iakie się znayduią do trzeciey części pozwala JMść Pan Rudowski- sako to Budynku stodoły czwartki, o iednym Przesłe y Klepisko wolne w niey do młocenia, cżlewa bydlęcego przeszło sedno że wszystkie reparacyi potrzebuiące. Item Stanisław poddany z żoną y dziećmi wszystkiemi według pomiarkowania dostaie JchMć Państwo Julińskim, tylko roboizny żenże Stanisław dzień w tydzień JMści Panu Rudowskiemu robić ma ieżeli by zaś święta trafiły się w tygodniach że tylko dwa dni by robił to alternatim przepadać powinny. JchMć Państwu Julińskim dni dwa przez dwa tygodnie, a JMć Panu Rudowskiemu dzień przez trzeci tydzień, kobita zaś roboiznę powinną JchMć Pani stwu Julińskim czynić powinna, iak zdawna nabrała do Je- go MMć Pana Rudowskiego, tylko sobota iey się dostaie się- dlisko tegoż Stanisława na którym Chałupa stoi y ieść re- paracyi potrzebuiąca, także ogrod do niey należący dosta- ieść Państwu Julińskim. Item także Agnieszka iako bo wna dziewka na dziat przypada JchMć Państwu Julińskim wpolach także taka dysponcya tym porządkiem Pole o- zimne pod Karsy, w którym JchMć Państwo Julińscy dzie- rali z Parniowskami na ten czas w Roku Tysiącnym Siedm- setnym Pięćdziesiątym Osmym, że się za Kompanacya po zebraniu staie. Więc osobnemi Zwrotami, w tym polu dzie- lą się Ponieważ że ugorem leży Zapiecki zaś Seroszo Rzepo powinny mieć z tamtey obrędzie opisane. JchMć Pań- stwu Julińskim Stuska pierwsza przy Karskiey Drodze sto- ry się mierzy wszerz prętow cztery y put pręta, wzdłuż Stay czworo, w drugim mieyscu Stuska Prosto Sawronicc który się mierzy wszerz prętow dwa y put, Stay Trzie przypadaią dziatem. w drugim polu za Wiatrakiem pod Lupadły Stuska który się mierzy wszerz prętow dwa y pół Stay czworo wzdłuż. Item druga Stuska za Chłop- skiemi prawo trzkami ku Butkowi który się mierzy wszerz prętow Trzy y put, Stay Trzie wzdłuż Item Stuszka na przeciw od Granice Lupadłskiey, który się mierzy wszerz prętow trzy y put, Stay czworo Item nadru-

giey Stuce

Pluscie Stawem iednym, ktory się mierzy prętow trzy, wzdz od do
Lu rzeki tey pluski Stray dworie JMci Panu Rudowskiemu dosta
iesią od Granice Supadtskiey. w Polu trzecim pod Mtodochowo
Pluskie ktorey się mierzy we wzdz prętow trzy y put pręta wzdłuż
zaś Stay dworo y zlasem aż do granicy. Item na przecack ezy
li wezgtowkach pod nazwoki pluskie, ktory się mierzy prętow
dwa toki dwa Stay swoie wzdłuż JchMć Panstwu Sulin'skim
dostaią się. Takie toki ktore maią swoie działy w miedzach
swoich JchMć Panstwu Sulinskim dostaie się iedna tąka
mierzy się iey wzdz prętow trzy bez toki dwoch. wzdłuż
zaś mierzy się prętow trzydzieści pięć y put pręta po tych wie
punktach y po wydziale Jegomość Pan Rudowski in tromisyo
exnunc sine ullo impedimento przeciwienia do
puszcza Konkludując teraz Gsentem Complanatione ezy
trzymaiąc in omnibus punctis et Clausulis pod zakładem
Summy podobnej siedmiuset Tymfow ktoraby Stronę ktoo
nie niedotrzymała approbuia in casu niedotrzymania fo
rum ubiquinar skazuiąc y rękami własnemi przy przy
iaciołach podpisuią się dla lepszey wiary y wagi y wolom
Działo się w Niemczewie Dnia piętnastego Xbr to iest Ro
ku Tysiącznego siedmsetnego Pięćdziesiątego dziewiątego
Antoni Rudowski ręka trzymana Andrzey Sulinski ręka
trzymana Bernard Szczyński przyiaciel przytomny przy
tym będący. A: Osiecki iako przyiaciel przy tym będący
Gabryel Rudawski manu propria. Quod Cujus quidem pod
inserti Complanationis in acta Grodzia inscriptionem ejus
Idem offerens Sua Officij sui quietatione denuo ad se recepit.

Andrzey Sulinski ręka.

Laborosus Mathias persona libera nulliq Dominio Sub
jecta non coactus nec compulsus Spontanea voluntate pa
lam ac per expressum Canus pisler Dict. Quia Ipse Conside-
rando concta Infortunia Super hominibus Directis Domi
nis Carere Dominan Solita, ecq attento quod tutius et
Securius Sub Directo Domino manere quam huc et illuc
per orbem Divagari Jam exnunc G. Francisco Smisze
wski et Ejus Hmes Successibus pro vero et Indubitato sub
dito se tradidit etc subjicit perpetuumq manipatum
et Subditatum in se assumit offerendo se ea omnia quod
per vero et proprietarios Subditos Dominis suis prodesta
ri et peragi Solent expletunum et expediturosre Presenti
sua recognitione ad id libere et benevole dicedente.

Mathey ręka.

Actum in Curia Kurenni die sub celebratione Judiciorum Feria Tertia post Dominicam Latare proxima Anno 1761.

N. Nicolaus Zaleski olim Petri filius Janus pariter Rendo Rust. Quia Ipse N. Cristina Niedroska olim Martini filia N. Valentini Niedrowski Consorti et Ejus Vtrius Successoribus Summam Suam pecuniariam Centum Septem Symphonum per N. Ludovicam De Peskie olim N. Francisci Kolczynski relictam Conten vidua Suo et NN Ludovici et Alberti Kolczynskich privignorum Suorum nunc Coram Actis Presentibus Feria Quinta pst Festum Nativitatis Sti Joannis Baptistæ Anno elapso Millesimo Septingentesimo Sexagesimo modo obligatorio super agros in Bonis Kiedzierzyno Sibi Sibi recognoscent inscripte jam exmine cum omni et integro Jure Suo Dominio Proprietate propinquitate ac cum omnibus utilitatibus, Vsibus et Commodis Inscriptionis Obligatoriæ punctis clausulis Reliquis contentis, ex gestita Sibi satisfactione levata Summa Eadem de manibus Francisci Bylenski cedit, demittit, et pro committit, totum et integrum jus suum ad Eandem Summam Servitus in Personam Ejus N. Niedrowska per solventis transfert et transfundit plenarie et in effectu Intromissionem in agros Summa Ejusdem Obligatos admittit Presenti Sua recognitione Gmispa firmante.

Mikołaus Zaleski rt

N Cristina Niedrowska olim Martini Filia N. Valentini Peski consors in assistentia Ejusdem Sui Mariti Jana pariter Rendo Rust. Quia Ipse N Franciscum Bylenski olim Thomæ Filium et ejus Vtrius Successores de Summa Centum Symphonum Actis Presentibus Feria Quinta post Festum Nativitatis S. Joannis Baptistæ Anno Elapso Millesimo Septingentesimo Sexagesimo per Eundem N Bylenski Sibi recognoscenti ad Subsequendam demonstrationem Locationis inscripta, obligatam Summam Eandem et in acquisitionem Juris transfusoris a Nti Nicolao Zaleski Die hodierna disponto Quietat, emittit, et liberum facit Inscriptionem cassat et annihilat perpetuo et in derum Presenti Sua Recognitione Gmispa firmante.

Krystyna z Niedrowskich Peskart.

P. Valentinus Krzyżkowski Bon. Ord. Bonor Ecziek Tenutarius Posnaniensis Suo et pro

stri M. Andreæ Zielinski Pocillatoris Rosanensis ex Palatinatu Plocensi ad Tribunal Rni Lublinensis Judicis Deputati Eorumq Bonor hæredis atq LL. Jacobi Gotoniak et Alberti Klimczak de Bonis hisce Subditor pro quibus pacem Cavet nns Sanus ptrn R. R. Quia Ipse G. G. Paulum Parentem et Andream Filium Tanskie Dnos ac LL. Albertum Franciscum et Antonium Subditos Eorumq Successores de Causa et actione Judiciaria ad Judicium officij psens occasione Suprascrorum Subditor de Bonis Gosczek Convulnerationis et Concussionis Ipsi per recognoscens Instituta et intentata necnon de protestatione Vulner obductione ac Decreto Concessæ hac in Causa Dilationis Inquisitionis totoq et integro processu obvitam Compositionem pstitamq Satisfactionem quietat emittit et liberos facit ac pronunciat actus Suprascriptos ac totum processum Cassat et annihilat, perpetuo et in æbum hac sua pti Recognitione pmissa Firmante.

W. Krzywkowski B. E. Pr.

Actum in Castro Plocensi idq sub celebratione Judicior Sabbatho post dominicam Cantate proximo Anno Domini 1761.

N. N. Paulus et Jacobus Łukowscy Fratres interse Germani Mathias Chorzewski Simon Kisielewski et Albertus Obrębski Sani Personaliter Rndo Recognoverunt Quia ipsi Gsos Clementem Kozłowski Vices Regentem et Adamum Miłodrowski

drowski Burgrabium Crenses Plocens eorumq Successo
res de rebus suis id est Bombarda una Sclopetis duo
bus ac Frameis duabus Polonicis unaq ex illis cum
omnibus requisitis altera sine vaginis ac tertia Ko
zacka cum vaginis in parte fracta a Militibus Mo=
shoviticis receptis Decrorumq Judicij Officij praesens in
Terminis Querelarum Causarumq Officij Judicii Feria
2da post Dominicam Jubilate immediate praeteri=
ta Anno praesens circa dimissionem ex carceribus suorum
recognoscens per Moshos Mancipatorum decreto eorum de=
clarat restituj et extradi per ipsos sibi recogno
scens injunctis ob realem receptionem praemissarum
rerum quietant emittunt et Liberos faciunt ac pro=
nuntiant nihil praetensionis nec Quivis praetextus
ad eosdem Gsos Vicesregentem et Burgrabium
Crens Plocens sibi reservando praesens suis reco=
gnitionibus praemissa firmans

Paweł Łukowski ręka własna

Jakub Łukowski rt Maciey Chorzewski rt.
Szymon Kisielewski rt

Wojciech Obrębski mp

M Ignatius Wenda Pincernida Bracławiensis ot
M Valentini Wenda Pincernae Bracławiensis cum M
Cunegunda Przeciszewska ad praesens M Thomae
Rokitnicki Dapiferi Terrae Dobrinensis secundi voti
Conte procreatus filius suo et MM Francisci
et Josephae virginis innuptae natu minorum
fratris et sororis suorum Wendow pro quibus
pacem cavet nomine Sanus personaliter RR
Quia ipse eidem Meo Thomae Rokitnicki Dapifero
Terrae Dobrinensis ot M Andreae Rokitnicki Pin=
cernae Rosanensis filio Uietrico suo et ejus Legitimis
Successoribus provisiones à Summa Viginti
Trium Millium Quingentorum Nonaginta unius
Tynphorum Sextariorum Duorum grossorumq

Trium

Trium ac Solidi unius Polonicalis ex Summis de
proventibus et Fenutis Bonorum per ot Parentem
recognoscens possessorum, ac Exquibusvis accidentijs
Congregatis viginti Septem Millium Ducentorum
Triginta Sex Tymphorum et Sextariorum Duorum
efficientibus per Meam Matrem Recognoscens et
absentium Perillustri Rndissimo Casimiro in Rokitnicki
Rokitnicki Archidiacono Pultoviensi Canonico
Varsaviensi Officiali Gnali Plocensi in conservationem
datis, ac in Conquisitionem Bonorum Moykowy
per Eundem Perillustrem Officialem expositis provenienti
per Eundem Perillustrem Rndissimum Archidiaconum
ex conquisitis Suprascriptis ~~fructi~~ Bonis
fructificata ab anno 1749 actuque quaesita Pmissorum
Bonorum haereditatis Moykowy se Rntem
ac Eosdem fratrem et Sororem Concernens Decreto Judicij
Officij Pdensis F 2da pro Dominicam Jubilate immediate
praetenti inter Pnominatum Perillustrem
Rokitnicki Archidiaconum Pultoviensem ab una et
praesentes MM Victricum et Matrem seq Recognoscens ~~ac praedi~~ et absens parte ab altera
Lato adjudicatas Jam ex nunc cum omni et integro
jure suo et absens proprietate propinquitate,
ac cum omnibus utilitatibus, Usibus et Commodis
et hoc in bonificationem ac Compensationem
erogatarum pro Educatione suj Rntis et absens
per Suprascriptum M Dapiferum Expensarum
Cedit, Demittit, ac vindicandas a praelibato Perillustri
Archidiacono Pultoviensi Pcommittit te
tumque et integrum jus suum et absens ad Pmissas
proxiones servientes in personam Pfati
M Victrici transfert et transfundit plenarie
et in effectu salvo rigore Decreti quo
ad Summam Originalem sibi Rnti et absens
pleno in robore reservato. Pstenti sua
Recognitione Pmissa firmans
Ignacy Wenda Swoim y Rodzonych
Imieniem

M Thomas Rokitnicki Dapifer Terrae Dobrinensis
et M andreae Rokitnicki Pincernae Rosanensis filius
Sanus prlis RR Quia ipsi MM Ignatium Fran-
ciscum et Josepham Virginem in nuptam fratres
et sororem interse "Wendy germanos" et M Valentini Wen-
da Pincernae Bracławiensis cum M Cunegunda Pize-
ciszewska ad praesens sui Rntis Conte in primo
voto procreatos filios Privignos suos eorumque Suc-
cessores de pretensionibus quibusvis ex re Edu-
cationis Eorundem Privignorum ab actu initi Con-
nubij cum Eadem M Conte sua ipsorum Matre pro-
manantibus ad ipsosque habitis, Decretoque Judicij
Officij praesentis F 2 pt Dm Jubilate immediate praete-
rita inter Perillustrem Rndissimum Casimirum
in Rokitnica Rokitnicki Archidiaconem Pulto-
viensem ab una, et se Rntem ac Mcam Contem atque
eosdem ~~Mt~~ Privignos parte ab altera lato ad
vindicandum sibi Rntis circa indistinctionem reservatis ob subsecutum
de provisionibus a summa viginti Trium
Millium ~~Nos~~ Quingentorum Nonaginta unius
Tynae et Sextarierum Duorum grosserumque trium
ac Solidi unius Polonicalis apud Perillustrem
Rndissimum Casimirum in Rokitnica Roki-
tnicki Archidiaconem Pultoviensem Canonicum
Varsaviensem Officialem Gnalem Plocensem existentem praemisso
Decreto ejusdem Privignis adjudicata ab anno
1749 ipsius Concernens actu hodierno in benefi-
cationem Earundem praetensionum in personam
M Rntis Cessionem ~~quieta~~ praestitamque sibi satis-
factionem quietat emittit et liberos absolutosque
facit, ac pronunciat praetensiones Eadem ad Di-
em hodiernam interveniens Cassat et annihilat
perpetuo et in aevum praesenti sua Rne praemissa
firmante. Seu expensarum in Eandem educationem erro-
gatarum Thomas Rokitnicki D T D mpp

M. Albertus in Mochowo Żołtowski Judex Crem Plocen
/Idq coram Subdelegato M. Stanislao Ubysz Subiudiciaria Ter
restri Plocen ad hunc actum assumpto:/ Sanus personali
ter recedendo recognovit Quia ipse eviniendo P. Jacobum
Lisowski a Submissione certa circa quietationem de mar
cis Decretis Terminis Plocen sibi Recognoscen adjudica
tis coram actis praesen Feria Tertia post dominicam mi
sericordiae anno praesen non pridem praeterita per Eunae
P. Jacobum Lisowski virtute Plenipotentiae manua
lis nne Recognoscen in Personam P. Joannis Zyle
nicki recognitam, in ordine Conductionis sui Recogno
scen ad approbandam Eandem Quietationem Factam
et inscriptam, hancce Quietationem in omnibus pun
ctis et contentis approbat confirmat et ratificat
praesen sua recognitione ad praemissa accedente.

Adalbertus Żołtowski Judex Castrensis Plocensis
Stanislaus Ubysz Subdelegatus

Actum in Castro Plocensi Feria secunda
post dominicam Rogationum proxima
Anno Domini 1761.

Officium Psem Castrens Capitis Plocens Testamentum ul
timae voluntatis ob P. Stanislaj Miszewskij in Gole
sino die 23 martij anno Psens Conditum, manu
que Ejus ac amicor ibid expressor subscriptum
reproducentis ad acticand actisq Psens ingrossan
dum suscepit in Tenore sequenti w Jmię Oyca
y Syna y Ducha Swiętego Amen Ja Stanisław
Miszewskij zostaiąc lubo na zdrowiu y siłach mo
ich słabym, ale naumyśle zdrowym y pamięta
iąc na to że kto się rodzi umierać musi według
wyroku Boskiego. Nayprzod Duszę moię odda
ię w ręce Jezusa Chrystusa ktory ię odkupił
krwią swoią nayswiętszą, Ciało zas że się z Zie
mi poczęło Ziemi oddaię y ażeby było po Chrzcie
ad oblationem Admodum Rndi Gabrielis Fałowski P. Golesinen

po Chrzescianku oporządzone y w Sklepie Kto
ry iest w Kosciele już to fenditus zdezolowanym
tak z wigiliami w Kaplicy y mszami odprawione
mi pochowane od ktorey Sepultury Xiędza Pleba
nowi naznaczam Złotych Trzydziesci dico 30 na
Kosciol Golesinsky z Summy Ktora iest u Sieprskich
Zydow to iest Złotych Osmset, Leguię Złotych Trzy
sta do Ratowa OO. Reformatom Bernadynom
do Ratowa na Tryczeżymę Złotych Trzydziesci, di
co 30. OO Bernadynom do Skąpego na Tryczeży
mę Złotych Trzydziesci. OO Reformatom do Pło
cka Złotych Trzydziesci, także na Tryczeżymę OO
Dominikanom do Płocka Złotych Trzydziesci, na
Tryczeżymę Suknie moie sprzedac y na msze Swię
te XX. y ubogim rozdac Inwentarze, zas wszytkie na
ktore ma moia Zona à przyiaciel dozywotni Jmć
P. Maryanna z Koskowskich Miszewska Zapis
y dozywocie przezemnie uczynione w Grodzie
Grodzkim Płockim to należyc będą do niey resta
zas coby się zostawało z tey Summy odebraney od
Zydow Sieprskich to rozdac tak na msze Swięte
XX. y na rozmaite obeyscia pogrzebowe y dla
ubogich poszostaku co wszytko stwierdzaiąc y
takowey wagi tę moię dyspozycyą miec chcę
jakoby Xięgami Ziemskiemi lub Grodzkiemi
była roborowana y dla lepszey wiary ręką
własną trzymaną podpisuię się działo się
dnia 23 marca Roku 1761 w Golesi
nie Stanisław Miszewsky ręką trzymaną X.
Gabriel Fuzowsky P. G. przytym będący Jo
zef Borowsky jako przyiaciel przytym będący

R. T.

ręką trzymaną Szczesny Miszewski jako Brat Stry
ieczny przytym R. T. Regestr długow u Jakuba
Czarnego w Sieprcu Tynę 100 dico 100 u Joa
chima Tynę sto dico 100. na synagodze Sieprskich
Zydow Złotych osmset ktore w Dyspozycyi już są
wyrażone y dysponowane dico 800 u PP. Łagu
now a osobliwie u Pana Matuszа Tynę dwadzie
scia y Rieden dico 21 post cujus quidem insertum
Testamenti una cum appendice in acta praesenti
Ingrossationem originalesque offerem per via offi
cij praesenti quietatione denuo ad se recepit.
X Gabriel Furowski P.G. mpp

Actum in Casu Plurimi Feria Tertia
post dominicam Rogationum proxi
ma Anno Domini 1761.

NN. Lucas Bronowski ob Stephani Filius et So
phia Chudzynski ob Joannis Filia alias Invicem
Conjuges et quidem Consors in assistentia Mariti
Sam pr. Ur. RR. Quia ipsi N. Mariannae Bro
nowska Filiae Suae Virgini innuptae et Ejus le
gitimis Successoribus de Bonis Suis generaliter omni
bus mobilibus, Immobilibus Paternis, Maternis
haereditatis obligatis Summisque quibusvis pecunia
rijs praecipue in Sorte Br. Sady Summam Qua
dringentorum Tynę et hoc contentando Eandem Filiam
Dote de Bonis Paternis et Maternis recogno
scere ipsam Concernenti modo simplicis debiti te
nentur Inscribunt seque ac Suos Successores ad id te
nendum obstringunt et incenerant Eandemque Sum
mam post mutatum Ejusdem Filiae Statum in
uno Anno Integro se soluturos offerunt
et visu oculorum destituta

et decla

et declarant idq sub similis summae vadio pro quo ubiq respondebunt suis cum posteris.

Lukasz Bronowski Rt

Zofia z Chudzynskich Bronowska Rt

N. Lucas Bronowski Sanus pttr RR. Quia qrs N. Paulum Bronowski Filium suum de protestatione certa coram actis praesenti Feria sexta post Dominicam Misericordiae Immediate praeterita anno praesenti ex superinductione Cujusq Invidae Personae facta ob subsecutam Solennem (ut expedit) sui recognoscenti deprecationem quietat emittit et liberum facit Eandem Protestationem cum omnibus Ejus contentis cassat reclamat et annihilat nihilque Eidem Filio nocere debere declarat ac Eundem cordi et affectui Paterno incorporat praesenti sua recognitione praemissa firmans

Lukasz Bronowski Rt

Actum in Castro Plocensi Sabbatho post Dominicam Rogationum proximo Ad 1761.

N. Sebastianus Trembinski olim Joannis Filius suo et NN. Petronellae Catharinae et Marianae soror suar Germanarum Trembinskich pro quarum ratihabitione pacem cavet nne Sanus personaliter recedendo recognovit Quia ipse Mficum Bartholomaeum Zakrzewski Capitanum Exercituum RR. Mstis et Reipcae olim Mfici Antony Zakrzewski Vexillifer Zawskrzen Vicecapitanei Coen Plocen Filium et Eius legitimos Successores de Summa restanti Quadringentorum Quinquaginta Tyn ad Complementum Summae Mille Ducentorum Tyn Actis praesen Feria sexta post Festum Divae Annae Genitricis Gloriosissimae Virginis Mariae Anno 1758. per

Eundem M. Zakrzewski sibi Recognoscen et Eisdem Sororibus modo simplicis debiti insere spectantis ob levatam Summam Eandem, ipsi tamq etiam intuitu provisionum plenariam satisfactionem quietat emittit et liberum facit, ac pronuntiat Inscriptionem debitoream, de integro tollit cassat et annihilat perpetuo et in aevum, nihil praetensionis ad Eundem M. Zakrzewski sibi et Sororibus suis reservando. Praesenti sua Recognitione praemissa firmante. Et in parteq idest Quinquaginta Tyn ex onere G. Clementis Męcinski evoluta. Sebastyan Trembinski rt.

N. Sebastianus Trembinski olim Joannis Filius Sanus personaliter recedendo recognovit Quia ipse N.N. Petronellae Catharinae et Mariannae Trembinskin Sororibus suis germanis Eorumq legitimis Successoribus de Bonis suis generaliter omnibus mobilibus immobilibus Paternis Maternis haereditarijs obligatorijs Summisq quibusvis pecuniarijs praecipue in Sorte Bonor Trębino Summam Centum Duodecem Tyn et grossorum Novem decem Polon ex Summa Mille Ducentor Tyn in B. Zakrzewo locata ad Summamq Septingentar quinquaginta Tynphon pro pacificatione onerum paternor conversa provenien de manibus M. Bartholomaei Zakrzewski Capitani Exercitus Regni die hodiernia levatam modo simplicis debiti tenetq inscribit seq ac suos Successores ad id tenendum obstringit et inonerat Eandemq Summam per Portiones cuilibet Ear post mutata statu se soluturum declarat idq sub simili vadio pro quo ubiq respondebit Sebastyan Trembinski rt.

GG. Stanislaus Bogusławski olim valentini filius cum
G. Marianna Bielinska procreatus villae Bogusła
wice magna haeres suo et G. Antony Bogusławski
Fratris sui germani natu majoris pro quo de rati
habitione pacem cavet nomine ab una, et Joannes
Czerznicki olim Gnosi Andreae Czerznicki cum G. Hed
vigi Trzaskowska procreatus filius parte ab altera
sani personaliter recedendo recognoverunt Quia
ipsi Contractum certum intuitu Obligationis me
dietatis villae Bogusławice inter se Recognoscen
tes in Bogusławice die 12 aprilis Anno praesen con
scriptum manibus Contrahentium et amicorum sub
scrum vadio Quinque Millium Florenorum Pol
et damnis Terrestribus firmatum in omnibus
Eiusdem Contractus conditionibus contentis pun
ctis clausulis vadio caeterisque ligamentis appro
bant confirmant et ratificant Idque sub vadio
similis summae pro quo ubique respondebunt
suis cum posteris. Stanisław Bogusławski etc.
Jan Czerznicki mpp

G. Stanislaus Bogusławski olim valentini filius cum
G. Marianna Bielinska procreatus Bonorum Bo
gusławice magna haeres suo et G. Antonij Bo
gusławski Fratris sui germani natu majoris
pro quo de ratihabitione pacem cavet nomi
ne sanus personaliter recedendo recognovit
Quia ipse G. Joanni Czerznicki olim G. An
dreae Czerznicki cum G. Hedvigi Trzaskowska
procreato filio et Eius legitimis successoribus
totam et integram medietatem Bonorum Eorundem
Bogusławice magna in Ducatu Masoviae
Terra Ciechanoviensi Districtuque Sochocinensi
consistens Jure successivo post olim G. Felicia
num

num Bogusławski Patruum suum in se ac Eun-
dem Fratrem post fata Eius sterilia devoluto
jam exnunc cum omni et integro Jure suo Domi-
nio proprietate propinquitate Titulo Obliga-
torio ac cum omnibus utilitatibus usibus fructi-
bus, proventibus commodis et obventionibus ut
pote areis aedificijs tam Curialibus quam Villa-
nis, Agris pratis Campis, hortis Sylvis borris
gajis nemoribus et indaginibus Aquis sta-
gnis piscinis, piscibus, fluvijs fluvirnibus
torrentibus et rivulis, aquarumq quibusvis
decursibus, subditis denique cunctis, Eorumq
uxoribus pueris pecoribus pecudibus Juvami-
nibus datijs decimis cuncteq obedientia ac
suppellectili Eorum Domestica nihil sibi et Eiusdem
Fratri excipiendo sed ita late circumferentia
literq prout medietas Eorundem Bonorum
in suis metis et limitibus extat et protenditur
in et a Vigilia Festi Nativitatis S. Joannis
Baptistae Anno praesenti proxime imminenti
ad Annos tres integros inexemptibiliter in casu
vero non exemptionis et Summae infrascriptae
non persolutionis extunc de Triennio ad Tri-
ennium usq ad exemptionem in Summa Quin-
que Millium Florenorum Polonicalium monetae Poloni-
calis in deportationem onerum Perillustris Rndis-
simi Gregorij Smolenski Canonici Cathedralis
Plocensis et M. Antonij Kobylnicki Vexilliferi
Vissogrodiensis in parte Majori idest Quatuor
Millium Octingentorum Triginta duo Florenorum
die hodierna in exemptione Bonorum Eorundem Conversa
in reliquo ad manus levata ad mentem
Contractus Obligatorij in Boguslaiwue die

12

12. aprilis Anno praesen. conscripti, manibusq. subscripti et actis praesen. hodierno sub actu roborati cum Inseminationibus utriusq. in Inventario seorsive in Fundo conscribendo specificandis, inscribit obligat, et invadiat. Intromissionem in Bona Eadem praesen. obligata exnunc admittit. Tuitionem Generalem et Evictionem ab omnibus in genere quarumvis Personarum impedimentis juridicis et extrajuridicis cavet et inscribit Idq. sub vadio Similis Summae pro quo ubiq. respondebit suis cum Posteris.

Stanislaw Boguslawski W.

Perillustris Rndmus Gregorius Smolenski Canonicus Cathedralis Plocen. Praepositus Bodzanovien. Sanus personaliter recedendo recognovit Quia ipse suo et Mfici Antonij a Nieborowo Kobylnicki Vexillifer Terrae Vissogrodien. in virtute specialis Plenipotentiae coram actis Ciechanovien. Feria Secunda post Festum Divae Annae Matris Beatissimae Virginis Mariae Anno elapso 1760 in rem sui Recognoscen. ad omnes Actus specialiter recognitae pro quo de ratihabitione pacem cavet nne G. Stanislaum Boguslawski olim Valentini Filium Bonor. Boguslawiae magna Haeredem et Eius legitimos Successores de Summis binis prima quidem Quatuor Millium Floren. Polon. originaliter Suprascr. Mfico Antonio Kobylnicki Vexillifero Vissogrodien. Actis hisce Castren. Ciechanovien. Feria Quarta in Vigilia Festi Nativitatis S. Joannis Baptistae Anno 1756. per Eundem G. Boguslawski suo et G. Antonij Boguslawski Fratris sui

nne modo obligatorio in medietate B. Eorundem
Bogusławice inscripta et ad solvendum assecu-
rata; ac per prenominatum Mficum vexillifer
Vissogrodien. Actis Eisdem Ciechanovien. sub
Actu recognitae supra exaratae specialis Pleni
potentiae sibi recognoscen. cum pleno Iure ces-
sa et transfusa, altera Octingentor. Trigin-
ta duorum Floren. pro pretensionibus fundi
ex possessione supradictor. B. medietatis Bogu-
sławice per M. Kobylnicki ad praefatum G.
Bogusławski habitis Complanatione certa
in Morkowo die 8. Iunij Anno 1759 inter
G. Franciscum Szatkowski praedicti M. Antonij
Kobylnicki vexillifer. Vissogrodien. speciale
Plenipotentem et B. Jezewa cum altinen. C.
protunc Tenutarium Possessor. ab una, et
mentionatum G. Bogusławski itaq. suo et su-
prafati Fratris nomine parte ab altera conscripta manibusq.
subscripta accordata, et solvi M. vexillifer.
per Eundem G. Bogusławski declarata, ob-
levatas Summas Eardem utrasq. de ma-
nibus G. Joannis Czerznicki Iuris obliga-
torij medietatis hominum Bonor. praesentanei
quaesitoris praestitamq. sibi ac Eidem M. Kobyl-
nicki in praemissis satisfactionem quae-
tat emittit et liberum facit ac pronun-
tiat Inscriptionem Obligatoriam ac trans-
fusionem, Complanationemq. quo ad exo-
lutam tantummodo Summam Octingen-
tor. Trigintaduor. Floren. Pol. cassat et
annihilat perpetuo et in aevum de Bonis
C. ad praesens sui Recognoscen. haeredis supraseru

supraseris Bogusławice condescendit, salva summa pro additamento provenienti in complanatione supraexpressa specificata pro re Mfcu Vexilliferi Wissogrodiensis reservata. Praesenti sua recognitione promissa firmante ꝑ monetis Polon. Tyn. Nongingentor. et restan. Tymphin. Bruthenicis Gregorius Smoleński C C P mpp

Actum in Castro Plocensi Feria Secunda post Dominicam Exaudi proxima Anno Domini 1761.

GG: Joannes ol. Sebestiani Zilius Patruus et Franciscus ac Alexander ol. Casimiri Zilij cum ol. G: Martianna Peplowska procreati Ziliastri Kwasieborscy ab una et Albertus Siemiętkowski ol. Thomae Zilius cum ol. G. Eva Dubrska procreatus parte ab altera sani personaliter recedendo Rrunt Quia ipsi Contractum certum intuitu resignationis sertium in Bris Pawlaki et Witkowo in Palatinatu Plocen. et Districtu Raciązyen. consisten. Littar. hic plocia Die Secunda mensis maj idest nuperna Anno Pse Consorum et inter se recognoscen. confectum manibus recognoscen. et Amicor. ibidem expressor. subscriptum Vadio mille Quadraginta Tyn. ac Damnis Terrestribus Firmatum in omnibus eiusq. Contractus Conditionibus Punctis Clausulis Vadio Foro caeterisq. Ligamentis approbant confirmant et gratificant idq. sub Vadio similis summae ac Damnis Terribus pro quibus ubiq. respondebunt suis cum posteris. Jan Kwasieborski rt.
Franczyszek Kwasieborski rt.
Alexander Kwasieborski rt.
Woyciech Siemiętkowski rt.

GG: Joannes ol. Sebestiani Zilius Patruus et Franciscus ac Alexander ol. Casimiri Zilij Ziliastri Kwasieborscy sani personaliter Rdo Rrunt Quia ipsi Gnoso Alberto Siemiętkowski ol. Thomae Zilio cum ol. G: Eva Dubrska

procreato et eius Legitimis Successoribus totas et
integras Sortes Suas mobiles Immobiles Heredi-
tarias p.t Ol. G. Petrum Kwasieborski Patruum et Avum
recognoscen. Sterilit. decessum in se erga alios Succes-
sores devolutas in B. Pawlaki et Witkowo in Palati-
natu Plocen. et Districtu Raciązyen. Sittas et Jacentes
Jam exnunc Cum omni et integro Jure suo Dominio pro
prietate proprietate titulo q. hereditario ac Cum omnib.
utilitatibus usibus, fructibus, proventibus, Commodis,
et obventionibus, utpote Areis agris pratis Campis
hortis Silvis, Borris, Rubetis, nemoribus, et indagi-
nibus aquis Stagnis, Piscinis, Piscibus, Torrentib.
et rivulis aquar. q. Quibusvis decursibus, attinen-
tiisq. et pertinentiis Gnalit. universis nullis penitus
exceptis nec pro se suisq. Successoribus reservatis sed
ita late Longe Circumferentialit. q. prout Eadem Sortes
Decreto Condescen. in Fundo Eorund. Br. Witkowo Pa-
wlaki Feria sexta post Octavas Festi Sacratissimi Corporis
Xti Domini Anno 1758vo per Judicium Terre Plocen.
notariatus prolato et Ad Acta Psen. Feria sexta in
Vigilia Festi Nativitatis S. Joannis Baptistae Anno
Eod. per oblatam porrecto ex divisae ac sibi recogno-
scen. applicatae in suis metis extant et protendunt
ad mente Contractus resignatorij hic Plociae Die 2
maj Anno Psd. Conpti et Actis Psene Die hodierna
Roborati pura, mera et irrevocabili donatione
dant donant Vendunt inscribunt et resignant
perpetuo et in Eorum intromissione in Sortes
easd. Psen. resignatas exnunc admittunt tuitio-
nem Gnalem et Evictione Speciale ab Omnibus
in genere Quarvis personar. impedimentis
cavent et inscribunt idq. sub damnis Terribus pro
Quibus ubiq. respondebunt suis Cum Posteris.

Jan Kwasieborski Vt.
Franczyszek Kwasieborski Vt.
Alexander Kwasieborski Vt.

Ijd recognoscen ut supra sani personaliter rece-
dendo Runt Quia ipsi G. Albertum Siemiętkowski
ol Thomae Filium et eius Legitimos Successores de Suma
Trecentorum Quadraginta Tyn restanti ex Summa ma-
jori mille Quadraginta Tyn pro pretio Sortium in B.
Witkowo et Pawlaki Sittarum Contractu resignato no-
hu Plocia Secunda Maj Anno praesen int se recogno-
scentes et ipsum Conpto et Actis praesen Die hodierna Ro-
borato Constituta provenien ob levatam Summam
eandem praestitamque Libi Satisfactionem Quietant emit-
tunt et Liberum Faciunt ac Pronuntiant Contractum
quo ad exolutam eandem Summam Cassant perpetuo
praesen Suis recognitionibus praemissa firmantibus.

Jan Kwasieborski Vt
Franczyszek Kwasieborski Vt
Alexander Kwasieborski Vt

G. Nicolaus Gutkowski ol Nicolai Filius Sanus personaliter rec-
Rvit Quia ipse GG. Antonium Cyndacki Sortium Bor Cyndaty
et Gutkowo Wardatki a G. Zofia Cyndacka primi ol G. Ada-
mi Gutkowski Secundi exportvoti ol G. Simonis Glino-
wiecki relicta Conte Vidua Quaesitorum Haeredem et Cle-
mentem Kozłowski Vicesregentem Castren Plocen Eorum
Successores ac Cancelariam praesen de Summis prima
Viginti Quinque Tyn Die 25 Aprilis Anno ~~1704~~ 1704
Altera Centum Quadraginta Tyn ac Tertia 10 Tyn
Anno 1738 per GG. Sofiam de Cyndackie Gutkowska
et Marianna de Gutkowskie Naguszewska Super
pessula Agri in B. Cendaty Litti assecuratis Libique
recognoscenti debitis ob levatas Summas easdem in unum
Junctas efficientes Centum Septuaginta Quinque Tyn
et Quidem Centum Tyn ex Sequestro Cancellariae praesen
pereundem G. Cyndacki Circa maonem Coram Actis praesen
sen feria Quinta post Fm Sanctorum Omnium Anno
1757 factam pro exolutione Libi recognoscen reposita
de manibus Gnosi Vicesregentis Jam vero residuum
Septuaginta Quinque Tyne de manibus G. Cyndacki prae-
stitamque Libi Satisfactionem Quietat emittit

et Liberos facit ac pronuntiat scripta obligatoria ac repositione summae per se ex sequestro cancellariae Sevatiae Cassat de pessula exempta condescendit praesentem sua recognitione praemissa firmante.

Mikołay Gutkowski vt

G: Mananna Gutkowska ol Nicolaj Filia cum G: Catharina Kwasieborska Progenita G: Alberti Siemiętkowski Consors in personali eiusdem mariti sui authoritate et assistentia sana personaliter R'Rvit Quia ipsa GG: Nicolaum ol Nicolaj et Antonium Adamum Michaelem ac Stanislaum ol Stanislaj Filios Patruum et Filiastros Gutkowskie Eorumque Successores de summa Quadringentorum Zyn et Quidem Patruum trecentorum Jam vero Filiastros Centum Zyn Actis Tribus Plocen in Raciąż Feria Quarta post Festa Solennia Sacri Pentecosten Anno 1758 per G: Nicolaum Superstite et ol Praedictum Stanislaum Sibi recognoscenti modo simplicis debiti in B Gutkowo Wity inscripta et Assecurata obtevata summa eandem praestitamque Sibi Satisfactionem Quietat emittit et Liberos facit ac pronuntiat inscriptione Debitoria cum eius Contentis Cassat perpetuo nihil praetensionis ad Eosdem GG: Gutkowskie etiam in tuitu provisionum Sibi reservando nihil ominus Eadem recognoscens summam Centum Zyn per Gnosum Antonium Gutkowski ex interesse suo et Fratrum proprio aere exoluta in personam Eiusdem uti persolventis Transfert et Transfundit plenarie et in effectu praesentem sua recognitione praemissa firmante. Ac subsecutam summae eiusdem per maritum recompensam. Marjanna z Gutkowskich Siemiętkowska R.P.

Woyciech Siemiętkowski vt.

G: Albertus Siemiętkowski ol Thomae Filius cum ol G: Eva Dubrska procreatus sanus personaliter recedendo R'vit

Quia ipsi

Quia ipse Gnosa Mariannae Gutkowska ol. Nicolaj
Filiae cum G. Catharina Kwasieborska progenitae Con-
sortis suae Legitimae et eius Successoribus de bonis suis gna-
lit omnibus Mobilibus Immobilibus Paternis Mater-
nis haereditarij Obligatorijs summis quibusvis
Pecuniarijs ubivis locorum haerent praecipue in Sortibus
Br. Witkowo et Pawlaki Die hodierna a GG. Kwa-
sieborskie Jure haereditario Quaesitis summam sex
centorum Tyn recompensando summam Quadringen-
torum Tyn eiusdem Conti Dotalem de manibus GG. Nico-
laj ac Successorum ol. G. Stanislaj Gutkowski Levato
modo simplicis Debiti tenet, inscribit seque ac suos
Successores ad id tenendum obstringit et inonerat eandem
quam summam in uno Anno integro se solutum offert
et declarat idque sub simili summae Vadio pro quo
ubique respondebit suis cum posteris.

Woyciech Siemiętkowski rt.

GG. Albertus et Antonius Siemiętkowscy Fratres inter
se Germani G. Thomae Siemiętkowski Filij ad ol. Gnosa
Barbara Kwasieborska olim G. Sebestiani Kwasieborski
Filia Quondam Petri Filiastra procreati sani per-
sonaliter recedendo Runt Qui ipsi GG. ~~Eundem~~ Joannem
~~[illegible]~~ ol. Sebestiani et Franciscum ac alexandrum
ol. Casimiri Filios Patruum et Filiastros Kwasiebor-
skie suprascripti ol. G. Petri Kwasieborski sterilit.
decessi Filiastrum et nepotes eorumque Successores
de Successione Quavis Per caput ol. Matris reco-
gnoscent pt eundem ol. G. Petrum Kwasieborski
avum suum se de Bnis Witkowo et Pawlaki spe-
ctanti obpraestitam sibi die hodierna satisfactio-
nem Quietant emittunt et Liberos faciunt ac
pronuntiant nihil pretensionis respectu eiusdem
Successionis ad Eosdem GG. Kwasieborski sibi
reservando praesentem suis recognitionibus praemissa
firmantibus. Woyciech y Antoni Siemiętkowscy rt.

Actum in Castro Plocensi Feria Tertia
post Dominicam Exaudi proxima
Anno Domini 1761.

GG. Daniel et Marianna G. Francisci Drozdowski
Consors Rosciszewscy Frater et Soror inter se germani
ad GG. Stanislai Rosciszewski et Rosaliae Zoltowska
Conjugum Filius et Filia quondam GG. Casimiri et Bar-
barae Pruszkowskich ad G. Georgij Pruszkowski cum
ad G. Zophia Rosciszewska procreatae Filij et Filiae Ste-
riliter decessorum Frater et Soror amittales Successq
naturales et quidem G. Drozdowska in assia tam Ma-
riti quam Ejusdem Fratris Tum Petrus Włoczewski et
Bartholomaeus Zbikowski suis et quidem G. Włocze-
wski G. Josephi Włoczewski ex ad G. Justina Jum
vero G. Zbikowski GG. Mathiae et Ludovicae Zbiko-
wskich ex ad G. Margaretha Rosciszewskie supra-
scriptae ad GG. Stanislai Rosciszewski et Rosaliae Zol-
towska Filiabus procreatae Filiorum et Filiae Suorum mino-
rennium pro quorum Vitihabitione pacem cavent
nominibus sani pr[illegible] R. R. Quia ipsi G. Micha-
eli Trzcinski ad Hilarij Filio cum ad G. Catharina
Slawska primi ad G. Stanislai Zglenicki Ca-
merarij Terris Plocensis Secundi ex post voti Ejusdem
G. Hilarij Trzcinski Consorte procreato, ~~Filio~~ et
Ejus Illmis Successoribus summam et quidem GG. Ro-
sciszewski et Drozdowska Suam jam vero GG. Wło-
czewski et Zbikowski Pupillorum Suorum pecunia-
riam Duorum Millium Quinquaginta Tymphonem
restantem ex Summa Majori Trium Millium
Tyne actis praesentis Fra 2da post Fm Divisionis
SS. Apostolorum Anno 1729. per Eundem G. Hilari-
um Trzcinski praenominatis ad GG. Stanislaum
Rosciszewski et Rosaliae Zoltowska Invicem Con-
jugibus Tum Casimiro et Barbarae Pruszkowskim

modo

modo simplicis debiti inscripta ac in se re-
cognoscens et absens Minorennes Jure naturae et
Successivo devoluta in parteq idest Nongingento-
rum Quinquaginta Tyns per ad G. Antonium Zgle-
nicki Supraseri ad G. Stanislai Zglenicki Filium
Eiusd. G. Michaelis Trzcinski Fratrem uterinum
mente Decreti Condescensorialis in Fundo Bonor.
Villae Krzyzanowo Fra 2da post Dominicam Can-
tate Anno 1755. inter se recognoscens ac ad GG.
Włoczewska et Zbikowska ab una, et praefatum
ad G. Antonium Zglenicki ac alios Decro Eod. com-
prehensos parte ab altera vi Decri Tribunalis Rni
Petricoviens per Judicia Trre Gostinens Notaria-
tus et Castrens Bobrovnicens prolati et ad acta
praesens Sabbo ante Fm Nattis S. Joannis
Baptae Anno Dni 1755. per ablatam porrecti
recognoscens et absens exoluta proveniente Decro
Eod. Condli ex Substantia Suprarecensiti ad G.
Hilarij Trzcinski ad repetend. et vindicand. re-
cognoscens et absens indigitata et demonstrata
ac per se recognoscentes in Judicijs Terrae Do-
brinens processualam jam ex nunc cum omni et
integro Jure suo et absens Pupillor. Dominio
proprietate propinquitate ac cum omnibus utilita-
tibus usibus fructibus proventibus et Commodis In-
scriptionis Supraexaratae ac Decri Contentis
ex praestita sibi sufficiens ac plenaria Sa-
tisfactione realiterq exoluta Summa Eadem
ac subsecuta portionum G. Drozdowska per
Maritum Minorennium vero Gsi Włoczewski
p. G. Nicolaum Włoczewski Filium rentis

Jam

jam vero Gen. Zbikowskich per G. Antonium Lepto-
wski distinctim per quemlibet illorum Inscriptione
cedunt demittunt et praecommittunt totumque et
integrum Jus suum ad summam Eandem restantem Servi-
ens in Personam praelibati G. Michaelis Trzcinski
persolvendam transferunt et transfundunt plena-
rie et in effectum praesentis suis recognitionibus praemis-
sa firmantibus. Daniel Rosciszewski mpp

Maryanna Drozdowska z Rosciszewskich Rt
Franciszek Drozdowski Rt.
Piotr Włoczewski Rt.
Bartłomiey Zbikowski Rt

G. Franciscus Drozdowski G. Michaelis Drozdo-
wski Filius Sanus praeter RR. Quia ipsi G. Mari-
annae Rosciszewska ad G. Stanislai Rosciszewski
cum ad G. Rosalia Zołtowska progenitae Filiae Con-
forti Suae Stimae et Ejus Successoribus de Bonis suis
generaliter omnibus mobilibus, Immobilibus, Pater-
nis Maternis, haereditate obligatae summisque qui-
busvis pecuniarijs praecipue in Sortibus Br. Dra-
mino Draminko Summam Trecentorum Duode-
cem Tynae et grossorum Novemdecem polonicalium
recompensando Cessionem in Personam G. Mi-
chaelis Trzcinski die hodierna factam modo
Simplicis debiti tenetur inscribit seque et suos
Successores ad id tenendum obstrigit et incenerat Ean-
demque Summam in Uno Anno integro Se so-
lutum offert et declarat idque sub similis
Summae Vadio pro quo ubique respondebit suis
cum Posteris. Franciszek Drozdowski Rt

G. Nicolaus Włoczewski G. Petri Włoczewski
cum ad G. Catharina Grabowska procreatus Fi-
lius Sanus praeter RR. Quia ipsi G. Josepho

włoczewski

Włoczewski Fratri suo germano minorenni ex ad G. Justina Rosciszewska ad G. Stanislai Rosciszewski cum ad G. Rosalia Zołtowska progenita Filia subalterni voti Parentis Consorte procreato Filio et Ejus Ultimis Successoribus de B. suis gnaliter omnibus Mobilibus Immobilibus Maternis hereditatis obligatis summisque quibusvis pecuniarijs precipue in summa in B. Białuty haerens seu portione sua Materna modo simplicis debiti tenetur Inscribit summam Trecentorum Duodecem Tynę grossorum Novemdecem polonicalis de manibus G. Michaelis Trzcinski die hodierna levatis ex summa duorum Millium Quinquaginta Tynę Eidem G. Trzinski cessam procedens seque ac suos Successores ad id tenendum obstringit et incenerat Eandemque summam ad remonstrandum aliam sufficiens locationem se solutum affert et declarat idque sub similis summae vadio pro quo ubique respondebit suis cum Posteris. Mikołay Włoczewski Rt

G. Antonius Peplowski olim Adami Filius sanus personaliter recedendo recognivit Quia ipse GG. Mathiae et Ludovicae Zbikowskim G. Bartholomaei Zbikowski cum olim G. Margaretha Rosciszewska olim G. Stanislai Rosciszewski ex olim G. Rosalia Zołtowska procreata Filia progenitis Filio et Filiae Eorumque legitimis successoribus de Bonis suis generaliter omnibus mobilibus immobilibus Paternis Maternis hereditarijs obligatorijs Summisque quibusvis pecuniarijs precipue in B. Michowo in Terra Pilchanoviensi et Districtu

Sochocinen consisten summam Trecentor. Duodecim Tyn et grossorum Novem Decem Polon ex Summa Duorum Millium Quinquaginta Tyn G. Michaeli Trzcinski die hodierna cessa procedentem de manibus Eiusdem S. Trzcinski levatam modo simplicis debiti tenetur inscribit seq ac suos Successores ad id tenendum obstringit et inonerat Eandemq summam in pro Vigilia Festi Nativitatis S. Joannis Baptistae Anno futuro venturo se solutorum offert et declarat Quod si vero Summam praemissam pro tempore Solutioni Tertiae non persolvent extunc provisionem Annuam a quolibet Centum per Tyn quinque singulis annis ~~pendere~~ solvere debebit idq sub simulis Summae Vadio Pro quo ubiq respondebit suis cum Posteris

Antoni Pepłoski m.p.

Actum in Castro Plocensi Feria Quinta post Dominicam Exaudi proxima Ad 1761.

RR. Adamus Machczenski visu oculor carens od Joannis Filius maritus ab una, et Marianna Kaskowska od Sebastiani Filia cum R. Sophia Kowalewska pgenita Centers parte ab altera alias in vicem Conjuges Sani pttr RR. Qui ipsi mutuam et reciprocam omnium et singulor Br suor mlium et Immlium Paternor Maternor haeredit obligatt Summarq quarumvis pecuniariar ubivis locor haerenc Inscriptt et inscribend Acquisitt et acquirend nec non auri argenti Cupri aeris Stanni pecor pecudum vestium

vestimentor

vestimentorum totius Substantiae et Suppel
lectilis Domesticae ad ultima vitae suae tem
pora ad vitalitatem faciunt et inscribunt
praesens suis recognitionibus praemissa firmant.
Adam Machczynski Rt
Marianna z Koskowskich Machczynska Rt

NN. Ignatius Vminski olim Petri Filius Maritus abuna
et Barbara Makomaska olim Bartholomaei Filius pri
mi olim N. Josephi Archultowski, secundi ad prae
sens voti Eiusdem N. Vminski Consors parte ab ali
tera alias invicem Coniuges sani personaliter rece
dendo recognoverunt Quia ipsi sibi mutua et recipro
cam omnium et singulorum Bonorum suorum mobilium
immobilium Paternorum Maternorum haereditariorum
Obligatorum summarumque quarumvis pecuniarum
habitarum ac in post faventibus superis habendarum
inscriptarum et inscribendarum, tum auri argenti
Cupri aeris stanni vestium vestimentorum Equorum
pecorum pecudum Inventariorum denique omnium
ac totius et integrae Substantiae suppellectilisque
domesticae ad ultimam duntaxat vitae suae peri
odum Ad vitalitatem faciunt inscribunt et asse
curant praesentibus suis Recognitionibus praemissa
firmantibus. Ignacy Vminski Rt.
Barbara z Makomaskich Vminska Rt.

Actum in Castro Plocensi Sabbatho
post dominicam Exaudi proximo
Anno Domini Millesimo septin
gentesimo sexagesimo Primo

G. Hiacinthus Zochowski olim Adami Filius cum
olim G. Hedvigi Przeiszewska procreatus sa
nus personaliter recedendo recognovit Quia ipse
G. Annae Krasniewska GG Mathiae Krasnie
wski et Franciscae Zelechowska invicem Conju
gum Filiae Consorti suae legitimae et Eius

Successoribus de Bonis suis generaliter omnibus
mobilibus immobilibus Paternis maternis here-
ditarijs Obligatorijs Summisq quibusvis pe-
cuniarijs ubivis locor hierent precipue in Bo-
nis Korzybie Czerwonki seu Sortibus ibidem
Summam Mille Centum Tyn recompensam
do Summam Octingentorum Tyn in vim Do
tis post Eandem Consortem levatam ad men
tem Contractus Sponsalitij in Kruszewie die
20 Januarij Anno 1759 inter Parentes Consor
tes ab una, et se Recognoscen parte ab altera
conscripti modo Simplicis debiti tenetur in
scribit seq ac suos Successores ad id tenendum
obstringit et eum onerat Eandemq Summam
in uno Anno integro se solutuorum offert et
declarat Idq sub simili Summae vadio
pro quo ubiq respondebit suis cum Posteris
Jacek Zochowski rd.

Actum in Castro Plocensi Feria Quarta
post Festa Solennia Sacri Pentecosten
proxima Anno Domini 1761.

N Casimirus Czachowski mne et ex Commisso Gnosi
Gregorij Czachowski fratris suj germani ob infir
mam valetudinem Acta Psens adire non valen
tis pro quo pacem Cavet Sanus psonaliter RR
Quia Ipse Mr Stanislaum Dombrowski et Marian
nam Bębnowska olim Pauli filiam olim vero Mis
Theodorae Bębnowska ~~[illegible]~~ N Martini
Dłużniewski Consortis Steriliter decessae sororem
germanam ac successricem alias in vicem coniuges
eorq Successores de Summa seu quota Triginta Tyn
et quidem viginti quinque Tyn Scripto manuali
p supra Scros Mr Dłużniewskie Ejus fratri reco
gnoscens sup agris Certis in Bonis Mycienino parva
assecuratt Decreto Judicij Officij Psens in Anno 1752 adjudicatt
ac post supreceptam quota Quinq Tyn sub alterno Scrokie Plocien
Die decima Februarij Anno 1752 in termino satisfactorio p eund
N Dymbrowski Dato Pdicto fratri sup hisce agris Collocatt solvq
declarata ob levatam summam eand Pstitamq Ejus fratri satisfactio
nem

satisfactionem quietat emittit et liberos facit ac pro
nunciat scripta pinserta obligatoria ac rigorem
Decreti cassat et annihilat de agrisq exemptis fra
trem eundem Condescensurum declarat nihil omi
nus Jd recognoscens quotam viginti quinque Zyng
Decreto adjudicatt cum omni jure fratris sui in
personam ejusd N. Stanislaj Dybrowski mariti per
solvens transfert et transfundit plenarie et in
effectu presenti sua recognitione premissa firmans

Kazmierz Czachowski r.t.

N. Stanislaus Gyzenski olim Sebastiani Filius cum
olim N. Catharina Chabowska quondam Pauli Filia ex
olim N. Dobrosielska progenita procreatus sanus
pluter recedendo recognovit Quia Ipse satisfaciendo
assecurationi suae in Dłuzniewo magna Die decima
Decembris anno elapso 1760. in ordine resignatio
nis infrascriptae sortis in Personam N. Valentini Kar
wowski datae, manuq suae et amicor subscriptae Ejd
N. Valentino Karwowski olim Mathiae Filio ejusq
successoribus ex N. Agnethe Kiedzierzenska
procedentibus iam ex nunc totam et integram
sortem suam mobilem immobilem hereditariam
post olim N. Stanislaum Chabowski [illegible]
lum suum steriliter decessum erga successores olim
N. Annae de Chabowskie Kiedzierzenska recogno
scens amittae jure succesivo equaliter devolutam
in Bonis Dobrosielice parva seu Zalesie in Pala
tinatu Plocens et Districtu Bilscens consistens si
tam et jacens cum omni et integro jure suo do
minio proprietate propinquitate titulo hereditario
ac cum omnibus utilitatibus, usibus, fructi
bus, commodis, et obventionibus, ut pote arenis
agris Pratis Campis hortis sylvis Rubetis
Nemoribus et indaginibus aquis Stagnis pisci
nis piscibus fluvijs fluminibus torrentibus

et rivulis

subditis deniq Conctis tam ad psens residenc quam
profugis eorq uxoribus pecoribus pecudibus totaq
illor obedientia et subditura metonali p ipsos
prestari solita attinentijsq et pertinentijs gnaliter
universis nullis penitus exceptis nec prose suisq suc
cessoribus reservatis sed ita late longe circumfe
rencialiterq prout Eadem sors in suis metis extat
et protenditur seq recognoscenc concernere debet
pura mera et irrevocabili donatione dat donat
vendit inscribit et resignat perpetuo et in Eoum
intromissionem in sortem Eandem exnunc admittit
tuitionem gnalem et evictionem specialem ab
omnibus ingenere quarvis personar impedi
mentis cavet et inscribit idq subdamnis terre
stribus pro quibus ubiq respondebit suis cum
posteris Stanisław Gyzenski rekątrzy

Perillustres Rndissimi Lucas Czerniki et Sebastianus
Starorypinski Canonici Cathedrales Plocens e gre
mio Illustrissimi Capituli Gnalis pro Festo
Sacti Sigismundi Regis et Martyris Nunc Cele
brati p Instrumentum Capitulari ad Infra scrā
recognoscenda delegatt suo et totius Rdmissimi
Capituli Gnalis Plocens p quo pacem cavent me
ab una et Perillustris Rmus Michaes in Szaptk
Zorawski Canonicus Cathedralis et Judex Surrogatus
Plocens Praepositus Kowalewicens parte ab altera
sani psonaliter RR Quia ipsi contractum cer
tum in ordine cessionis summae Quatuor milli
um Florenor Poll in Bonis Kisielewo ha
rens inter Illustrissimos et Perillustres Rmos
Praelatos Canonicos p Capitulo Generali in Cathe
dra Plocens p eod festo Sigismundi agitatt
congregatt alias totum Rmum Capitulum
Cathedrale Plocens ab una et se recognoscenc

Perillustrem Rmum Zorawski in Capitu
lari Cathedrali Plocens. ex gna maij sub
Tempus gnalis Capituli Anno Pscnt Consensum
manibusq Perillustris Rndissimi Francisci
Małowieski Archidiaconi Cathedralis Plocens.
protunc Psidens. et recognoscens Perillustris
Zorawski sub Ferum Vadio Quatuor milli
um Florenor Poll Firmatum Ajustenor
sequitur talis Między Jasnie Wielmożnemi
Wielmożnemi Jchmć Xiężami Prałatami y
Kanonikami na Kapitułę Generalną w Kate
drze Płockiey Na S. Zygmont agitującą się zgro
madzonemi alias Całą Przeswietną Kapitułą
Kathedralną Płocką z Jedney a Wielmożnym
JMci X. Michałem na Szaprku Zorawskim
Kanonikiem Kathedralnym Płockim Proboszczem
Kowalskim z drugiey strony Stanęła pewna
y w niczym nigdy nieodmienna Interyza w ta
kowy sposob Iż Przeswietna Kapituła maiąc Sum
mę Cztery Tysiące Złł Polskich Na Dobrach Kisie
lewie w Woiewodztwie Płockim a powiecie Sieprz
skim leżących przez niegdy Wielmożnego JMci
X. Stanisława Krajewskiego Kanclerza Kathedral
nego Płockiego Dobr Przerzeczonych Dziedzica ex
censu Annuo Xięgami tuteyszemi Grodzkiemi
Płockiemi w Sobotę przed Swiętem S. Bartłomie
ja Apostoła w Roku Tysiącznym Siedemsetnym
zapisaną a potym Dekretem Kondescensoryalnym
w Tychże Dobrach Kisielewie we Czwartek przed
S. Małgorzatą w Roku 1727 mente Decri Tribu
nalitij między Kredytorami ferowanym y w Xię
gach tuteyszych Grodzkich Płockich tegoż zaraz
Roku w Sobotę przed S. Michałem obstatowanym
przysądzoną za tę Summę czyli raczey w tey Su
mie przyszedłszy ad Possessionem Huiusq Conti
nuatam Tych Dobr na ostatek gdy one przez
Dzierżawę przerzeczonemu W. JMci X. Kanoni

kowi Zorawskiemu kilka razy puszczała W
JMci X Kanonik przetrzymawszy one przez kil
ka lat Dzierzawą y w nich się y w prawie Przeswie
tney Kapituły doskonale przeyrzawszy y rospa
trzywszy tandem teraz gdy raczy prawa na
bydz a niżeli daley te Dobra trzymać podoba
sobie y tak mocno oto prawa nabycie starasię
że oswiadczasię etiam gdyby przyszło do tego żeby
legitimi haeredes & Successores kiedysz tedysz ad
haereditatem tych Dobr odezwalisię czyli namy
slilisię odezwać y Kredytorow de levandis Sum
mis & reddenda ratione ex B pozwali tedy W
JMci X Kanonik nietylko ab omni responsione
in quovis foro Przeswietną Kapitułę zastąpi Om
neq Judicatum patietur & de proprio uspokoi
nie sciguiąc u Przeswietney Kapituły ~~zastąpi~~
~~omneq Judicatum patietur & de proprio uspokoi~~
~~nie sciguiąc u Przeswietney Kapituły~~ evictionem
sui ani też a niey tego coby dał szukaiąc restituti
onem ale y owszem per directum & expressum totum
responsionis & Omnis satisfactionis z Przeswie
tney Kapituły in se transportat & assumit onus
y tego wszytkiego przez ninieyszą Intercyzę do
trzymać przyrzeka tym przeto przyrzeczeniem
pociągniona Przeswietna Kapituła oswiadczasię
wzaiemnie W JMci X Kanonikowi Zorawskiemu
naprzod że jeżeliby etiam ex redita ratione de
B co przeswietney Kapitule należyć pokazało się
tedy do tego interessować się nie będzie ani chce
ale to iuż demittit W JMci X Kanonikowi
a sama Przeswietna Kapituła w tey mierze
szczegulnie pokoy więcey nad wszytko szacuiąc
sobie nim się kontentuie y kontentować na ow
czas będzie oraz nakłaniasię ad Vota tegoż
W JMci X Kanonika y kontentuie się transpor
tacyą tey summy z Kisielewa na Szapsk Do
bra Dziedziczne W JMci X Kanonika akceptuiąc

co kuiąc

Racyy oney tamże na Szaposku & in ordine
p[ro]ficiendar[um] eo intuitu w Grodzie tuteyszym Płoc
kim transactionum Dwoch WW JchMość Xięży
Kanoników e medio sui Przeswietna Kapituła
p[ro] seorsivum Decretum suum Deleguie ktorzy
to WW JchMość delegowani Cessionem juris
& Summae Quatuor millium Florenor[um] Poll[onicalium]
na Osobę WJMci X Kanonika Zorawskiego
in plenissima juris forma Citra omnem evi
ctionem nieodwłocznie zeznaią a WJMci X Ka
nonik pozeznaney Cessyi eod[em] zaraz actu tęż
Summę Przeswietney Kapitule ex Censu Annuo
modo reemptitio na Dobrach przerzeczonych
Szaposku zapisze od ktorey Summy Czterech
Tysięcy Złł Polskich ab Actu Inscriptionis
alias od Blisko nastempuiącey w Roku tera
znieyszym Vigilij Narodzenia S. Jana Chrzciciela przez lat
trzy Continuo po sobie Idącey Przeswietna Ka
pituła de Benevolentia sui in vim census
competentis Złł Polskich siedm[iu]dziesiąt co
rocznie kontentowac się deklaruie po wyiściu
zas tych trzech Lat Czynsz ad Mentem Inscrip
tionis Orginalis niegdy WJMci X Kanclerza Kra
jewskiego p[ro] Septem a Centum quotannis usq[ue]
ad exolutionem Summae Capitalis WJMci X Ka
nonik płacić obligowany będzie y tak go też
teraz p[ro] Septem a Centum zapisze Inquantum by
zas WJMci X Kanonik tę Summę orginalną
circa expirationem wyżey wyrażonych trzech Lat
miał wolą oddać & Przeswietney Kapitule nie
życząc sobie daley od niey pendere Censum tedy
Przeswietna Kapituła byłoby w owym czasie in
Capitulo Generali p[ro] F. S. Zigismundi Regis &
martyris Celebrando o tym od WJMci X Kano
nika Capitularitter uwiadomiona była ex
ratione Delegandar[um] ad levandam eand[em] Sum
mam p[er]sonar[um] Capitularium w czasie do Cele
brania przypadaiącym to iest w Wigilią na

rodzenia S. Chrzciciela Jana chętnie ią bez wszel
kiey trudności odebrać spondet Jnquantum by też
zdowu benevolentiam modernam Przeswietney
Kapituły na dalszy czas WJMci X Kanonik
biorąc sobie p Consvetudine czyli Consumptione
po wyiściu trzech lat chciach w dalszych Latach
po temusz samemu et non ad mentem inscrip
tionis czynsz płacić lub Sukcessorowie Jego tedy
ostrzega sobie Przeswietna Kapituła y na to
pozwala WJMci X Kanonik Zorawski że wolno
będzie Przeswietney Kapitule pozwać tegoż W
JMci Xiędza Kanonika lub Sukcessorow Jego o
zapłacenie Summy oryginalney cum debito
na owym czasie Censu ad mentem inscriptio
nis provenienę y Dekret solutionis wypaść po
winien będzie ktorego wypadnienia takowe
go Dekretu WJMci X Kanonik lub Sukcessorowie
Jego prawem o zapłaceniu Sum wyderkafowych
pozywać nie pozwalaiącym zbraniać y zbijać nie
maią owszem on dopuścić akceptować y dosyć
mu uczynić cum suis successoribus assekuruie się
tenże WJMci X Kanonik Zorawski ten tedy Kon
trakt y w nim opisane kondycye tam in toto
quam in quavis ~~[illegible]~~ minima parte tak
Przeswietna Kapituła iako też WJMci X Kano
nik strzymać wypełnić y ziścić ab invicem sobie
spondent a oraz vadio similis summae on stwier
dzaią et p firmiori robore et valore tegoż Kontraktu
onemuż też waże iako by był de natura et essen
tia Kontraktow pod interpretacyą Syndową men
te legis niepowinnych podpadać naznaczaią
et actis p roborationem stwierdzą forum ubi
Quinarium Woiewodstwa Płockiego in casu
alicuius Contraventionis ad peremptorie respon
dendum et Conditioni Aij Contraventum satis
faciendo sobie obieraią y tenże Kontrakt Ręka
mi iako to Przeswietna Kapituła Ręką WJMci
X Prezydenta na ten czas Kapitulnego a WJMci X

Kanonik

Kanonik Zorawski Ręką własną podpisuią
Działosię na Kapitularzu Kathedralnym Płoc
kim Dnia 9 Maja sub tempus Generalis Capi
tuli p. F. S. Zigismundi Regis et martyris Celebrati
Roku Pańskiego 1761 Xiądz Franciszek Mało
wieski Archidiakon Kathedralny Płocki na
tenczas Prezydent manu propria Xiąd Michał
Zorawski Kanonik Kathedralny Płocki manu
propria In omnibus Ejusd Contractus superius
ingrossati punctis Clausulis articulis nexibus
foro vadio Alterisq Contentis approbant Confir
mant et ratificant idq sub vadio similis Summae
p quo ubiq respondebunt suis cum succedaneis
Orginale vero Ejusd Contractus Jid Perillustres
Rndissimi recognoscentes pvia Officij psone qui
etatione denuo ad se receperunt
Lucas Czerznicki Canon Cath Plocen mpp
Sebastianus Starorypinski C C P ad Commissa
Michael Zorawski C C P mpp Delegatus mpp

Perillustres Rndissimi Lucas Czerznicki et Se
bastianus Starorypienski egremio Rndissimi
Capituli Generalis p F. S. Zigismundi Regis et
martyris hunc Celebratt p Instrumentum
seu Decrum Capitulare ad Infrascra p agenda
delegati suis Canonici Cathedrales Plocen suis
et totius Rndissimi Capituli suis mnibus p quo
de rathiabitione pacem cavent sani psonaliter
R R Quia Ipsi Perillustri Rndmo Micheli in
Szapsk Zorawski Canonico Cathedrali et Judici
Surrogato Plocen Praeposito Kowalczen ejusq
successoribus sanguine junctis Summam Suam
et totius Rndissimi Capituli pecuniariam Qua
tuor millium Florenor Polt p ott Perillu
strem Rmum Stanislaum Krajewski Cancel
larium Cathedralem Plocen Br Kisielewo
haeredem actis psen Sabbatho ante F. S. Bar
tholomei Apostoli Anno 1700 Rndissimo

Capitulo Plocen. ex Censu Annuo in B. supra scris
Kisielewo in scram Decreq. Condescensoriali in
hisce B. Kisielewo 7 5tu ante F. S. Margarethae
V. et Martyris Anno 1727 inter Creditores ad
B. eaq. concurrentes mente Decri Tribunalitij plato
et ad Actu Pseng. Sabbatho ante F. S. Michae
lis Archangeli eoq. Anno p. Oblatum porrecto
Rmdmo Capitulo adjudicatt. et in B. Jsae he
reng. jam ex nunc cum omni et integro ejusdem
summae jure suo ac Rndissimi Capituli Do
minio proprietate propinquitt. ac cum omnibus utili
litatibus usibus fructibus proventibus commodis
et obventionibus inscriptionis orginalis ac De
creti punctis et contentis ob prestitam a Rndissi
mo Capitulo satisfactionem ac subsecutam sum
mae ejusq. in B. Pmissa Szaprk. p. Eund. Perillustrem
Rndissimum Zorawski actu hodierno trans
portationem et Josiae locationem adherendo con
tractui in ordine Cessionis summae supra exa
ratae Inter Illustrissimos Perillustres et Rmmos
Praelatos et Canonicos p. Capitulo Generali in
Cathedra Plocen. Festoq. S. Zigismundi agita
to congregatt. seu totum Rndissimum Capitulum Ca
thedrali Plocen. ab una et prelibatum Perillustrem
Rndissimum Zorawski juris quaesitorem parte
ab altera in Capitulari Cathedrali Plocen. 15
9 Maij sub tempus Generalis Capituli nunc
durantis consero et Actis Pseng. 15 hodierna
circa ingrossationem ejus roborato cedunt de
mittunt et pcommittunt totumq. et integrum
jus suum ac Rndissimi Capituli processumq.
quemvis in personam ejusq. Perillustrissimi Rdis
simi Zorawski prosolvere seu potius transpor
tare transferunt et transfundunt plenarie
et in effectu Intromissionem in sortem Pmissor.
Dr. Kisielewo summae supra scrae obnoxiam
et correspondenti admittunt Praesentibus

Praesentibus suis recognitionibus ad id
accidentibus et praemissa firmantibus
Lucas Czerzwicki Canc. Cath. Plocen. m.p.
Seb. Starzyński Canc. Cath. Plocen. m.p.

Perillustris Rndissimus Michael Zorawski Ca
nonicus Cathedralis et Judex surrogatus Plocen.
Praepositus Kowalewien. Br. Szaprsk haeres sa
nus personaliter sponte ac benevole R.R. Quia ipse
inhaerendo contractui in ordine cessionis sum
mae in B. Kisielewo haerens ex hodierna sibi
per Rndissimum Capitulum seu delegatos Per
illustres Rndissimos Cancos factae inter Ve
nerabile Capitulum Plocen. ab una et sere co
gnoscen. Parte ab altera ex 9 Maij sub tem
pus Generalis Capituli consero et actis praesen.
circa ingressationem roboratae Illustrissimis Per
illustribus et Rndissimis Praelatis et Canoni
cis totiq. Rndissimo Capitulo Cathedrali Plo
cen. nunc pro tempore existen. de B. suis
qualiter omnibus mobilibus immobilibus Pa
ternis Maternis haereditate obligatae praecipue
in B. suprascriptis Szaprsk in Ditu Plocen. et
Districtu Raciązien. consistens summam
Quatuor millium Florenor. Pol. ex B.
Kisielewo transportatam modo reempti
tio alias na wydorkaff tenetur inscribit seq.
ac suos successores sanguinis ad id tenendum
obstringit et inonerat a qua quidem summa
censum annuum a quolibet centum per Flo
renos septem singulis annis per qualibet vi
gilia Z Nattis Joannis Baptistae per anni
versario ett. Perillustris Rndissimi Stani
slay Krajewski Cancellarij Cathedralis Plo
cen. convertendum ad manus Perillustris
Rndissimi Procuratoris pro tempore existentis
se solutum effert et declarat id quod sub

simili summae vadio pro quo ubiq; res
ponelebit suis cum posteris
Michael Zorawski CCP mpp

G.G. Ignatius Nieznanski olim Josephi Filius
tum olim G. Marianna Wilczewska procreatus
maritus ab una, et Barbara Cedrowska Con-
sors parte ab altera alias invicem Coniuges
Sani personaliter recedendo recognoverunt
Quia ipsi sibi mutuam et reciprocam Omni
um et singulorum Bonorum suorum mobi
lium immobilium Paternorum Maternorum
hereditariorum Obligatoriorum acquisitorum et ac
quirendorum devolutorum et devolvendorum
summarumq; quarumvis pecuniariarum habitarum
et habendarum Inscriptarum et inscribendarum
tum Auri Argenti Cupri aeris Stanni Ve-
stium Vestimentorum Equorum Equireae
pecorum pecudum Inventariorum denique omni
um ac Totius et integrae Substantiae sup-
pellectilisq; Domesticae ad ultimam dun-
taxat vitae suae periodum Advitalitatem
Faciunt inscribunt et assecurant Praesen
suis Recognitionibus ad id libere et bene
vole accedentibus. Ignacy Nieznanskij
Barbara z Cedrowskich Nieznanska ut.

Actum in Castro Plocensi Feria Quinta
post Festa Solennia Sacri Pentecosten
proxima Anno Domini 1761.

G.G. Appolonia Draminska ad G. Mathiae Dramin-
ski cum ad G. Constantia Piwowna progenita Filia
Sortium in B. Kruszennica Wołoki et Sędki erga
Sororem Suam Haeredissa ad vero G. Ignatij Smie-
gocki Relicta Consors Vidua ab una, et Josephus
Bietkowski ad G. Valentini Bietkowski cum
G. Ludvina Jaroszewska procreatus Filius parte

ab altera

ab altera Sani prttis R. R. Quia ipsi contractu certum in Ordine resignationis Sortium praemissarum in Kruszennica die decima Tertia Maj scilicet hesterna conscripto et confectum manibus ibidem amicorum expressorum subscrum Vadio Mille Quingentorum Florenorum Polonicalium ac Damnis Trinitatis firmatum in omnibus Ejusdem Contractus Conditionibus Contentis Clausulis Vadio foro, Caeterisque Ligamentis approbant Confirmant et ratificant idque sub Vadio Similis Summae ac Damnis Trinitatis per quibus ubique respondebunt suis cum Posteris.

Appolonia z Draminskich Sniegocka Rt

Juzef Bietkowski

G. Appolonia Draminska ad G. Mathiae Draminski cum ad G. Constantia Piwowna pergenita Filia Olim vero G. Ignatij Sniegocki Sniegocki Relicta Consors Vidua Sana prttis R. R. Quia ipsa G. Josepho Bietkowski ad Valentini Filio cum G. Ludvina Jaroszewska procreato et Ejus Ultimis Successoribus totas et Integras Sortes Suas mobiles, Immobiles, Paternas Maternas, haereditas se recognoscens erga G. Catharinam Draminska Ejusdem G. Josephi Bietkowski Consortem Sororem Suam, germanam tam Jure naturae post Supraseros ad Parentes quam Successivo post ad G. Mariannam de Draminskie G. Antonij Ropelewski Consortem Steriliter decessam itidem ~~Con~~ Sororem ~~fratrem~~ Concernens in Bonis Kruszennica Wlotki et Sedki in Pltu Plocens et Districtu Planscens consistens Sitas et jacens jam ex cum omni et integro Earundem Sortium Jure suo Dominio proprietate propinquitate Titulo haereditas

ac cum omnibus utilitatibus, usibus, fructibus
proventibus commodis et obventionibus ut pote
areis ~~ut pote~~ aedificijs tam curialibus, quam Villa-
nis agris, pratis, campis hortis, Sylvis Bornis,
aquis, stagnis, piscinis, piscibus, fluvijs, flumi-
nibus torrentibus, et rivulis aquarumque quibusvis
decursibus subditis denique cunctis tam ad prae-
sens residentibus quam profugis eorumque uxori-
bus Pueris, pecoribus, pecudibus, Juvaminibus,
Datijs, Decimis, cunctaque obedientia ac subdi-
tura per ipsos praestari solita attinentijsque et per-
tinentijs generaliter universis nullis penitus ex-
ceptis nec pro se suisque successoribus reservatis sed
illa late, longe circumferentialiterque prout eadem
sortes in suis metis et limitibus extant
et pretendunt seque recognoscens spectare de-
bent ad mentem contractus resignatorij in
Kruszennica die decima Tertia Maj scilicet
hesterna conscripti et actis praesentibus die hodier-
na roborati pura mera et irrevocabili do-
natione dat donat vendit, inscribit et resignat
perpetuo et in aevum Intromissionem in sor-
tes easque praesentibus resignatis ex nunc admittit
Tuitionem generalem et Evictionem specialem
ab omnibus in genere Impedimentis cavet et
Inscribit idque sub damnis terminis pro quibus
ubique respondebit suis cum posteris.

Appolonia z Draminskich Sniegocka Rt

Eadem recognoscens ut supra sana pro tto RR.
Quia ipsi P. Josephum Bietkowski ad Valen-
tini Filium et Ejus Ultimos successores de Sum-
ma Mille Viginti novem Florenorum ac gros-
serum duodecim atque semi unius Polonicalis

ex

ex Summa majori Mille Quingentorum Florenorum Polonicalium pro pretio Sortium in B. Kruszennica Wlotki et Sędki Litarum contracta resignatorio in Kruszennica die Decima Tertia Maj scilicet hesterna inter se recognoscens ab una, et ipsi parte ab altera Conscripto et actis presens die hodierna roborata Constitutam provenientem ultra onera in Contractu exposita ad exolvendum per Eundem G. Bietkowski Coassumpta restanti, ob levatam Summam Eandem praestitamque sibi Satisfactionem quietat emittit liberum facit ac pronuntiat presens sua recognitione premissa firmante.

Appolonia z Draminskich Sniegocka Rt.

G.G. Joannes Myslenski ob Casimiri Filius et Apollonia Draminska ob Mathiae Filia cum ob G. Constantia Piwowna in utroque Thoro procreati Frater et Soror inter se utenti Tum. Josephus Bietkowski ob Valentini Filius suo et G. Catharinae Draminska supraseriorum ob G.G. Mathiae Draminski et Constantiae Piwowna Conjugum Filiae Consortis suae pro qua de rathihabitione pacem cavet nunc. Tam pro tr. R.R. seu quilibet illorum suo pro interesse recognovit. Quia ipsi se se mutuo et adinvicem et quidem G. Myslinski Eodem G.G. Sniegocka et Bietkowskie Conjuges de Summa Quingentorum Florenorum Polonicalium actis praesens Fra 6ta pridie Festi S. Francisci Confessoris Anno 1755. per praefatam G. Constantiam Piwowna Matrem Suam Eidem ex affectu Materno inscriptam ac Dispositione ultimaria die Nona Februarij Anno 1759. in Kruszennica conditam per praenominatam G. ultimo voto Draminska ad Solvendum ex portionibus suis G.G. Sniegocka et

et Bietkowska Filiabus indigitata utriq vero seu omnes Rentes de universis et singulis quibusvis Pretensionibus ad se quomodocunq ex Possessione Br. Kruszennica pululanę ac ex quovis fonte emanantibus habitis et usurpatis ob inclam inr. se die Vigesima Quarta Februarij in Anno ut supra 1759. conventionem, praestitamq sibi satisfactionem ac summae supra scrae Quingentorum Florenorum Polonę sibi recognoscenti G. Myslinski per G. Josephum Bietkowski tam ex interesse G. Sniegocka portionis Ejus ultra extenuatam ex sorte Br. Eorunę Kruszennica die hodierna per ipsum Eiusdem Gro Bietkowski resignata summae restanę Centum Viginti Sex Florenorum et Grossorum Viginti Polonicalium per Contractum resignatorium praemissae sortis Br. Kruszennica inr. G. Sniegocka ab una, et saepefatum G. Bietkowski ~~parte~~ ab altero die Decima Tertia Maji Anno praesenti conscriptum et actis praesenti die hodierna roboratum ad pacificandę et exolvendę in se coassumptae quam ex portione Centis. Sue Ducentorum Quinquaginta Florenorum ~~[illegible]~~ realem exolutionem quietant, emittunt, et liberos se se faciunt ac pronuntiant Inscriptionem supraseram G. Myslinski Jam vero omnes recognoscenę quasvis praetensiones nihil ad se reservando et excipiendo tollunt cassant et annihilant perpetuo et in aevum praesenti suis recognitionibus praemissa firmanę nihilominus G. Myslinski rnus summa 250 Złr. ex portione G. Bietkowska in praesenti G. Bietkowski manifestę solvenę transfert et transfundit.

Jan Myslenski mpp

Apolonia z Draminskich Sniegocka Rt.

Juzef Bietkowski

Officium Pseni Castrenę Capitt Plocenę ad
oblationem G. Ignatij Osiecki Cessionem infra
scriptam ex Actis Castrenę Capitt Varsaviensę au
thentice depromptam in rem GG Gurskich ser
viens reproducens ad Acticandum Actisq Psenę
ingrossandum suscepit in tenore sequenti Actum
in Curia Regia Varsaviensę Feria Quarta post
Dominicam exaudi proxima Anno Domini
1761 Coram Officio Actisq Psenę Castrenę Capitt
Varsaviensę personaliter Comparens G Vladisla
us Zyliczynski cum ott G Agnete Gurska pcre
atus Filius ott vero Gnosi Joannis Gurski supra
dicta ott G. Agnetis Gurska erga GG Jacobum et
Evam Gurskie fratris Germani sui vero reco
gnoscens Avunculi Sortium in B Kuskowo Kmie
cie in Pltu Plocenę Districtu Mszczborienę sitt
jacens hæredis Naturalis Successor sanus men
te Corporeq existens jurisdictioneq sua quavis
ppria Omissa et Psenę incorporatione facta
palam ac libere recognovit Quia Ipse GG An
tonio et Francisco Gurskim ott G Jacobi Gur
ski cum ott G Zuzanna Strzeszewska legitime
pcreatis Filijs Fratribus inter se Germanis eorumq
ltmis Successoribus de Summis quibusvis pecu
niarijs tam pt ott G Agnetem Zyliczynska
matrem suam quam pt ott G Joannem Gurski
Sterilem Avunculum suum Jure ltmo descensive
cadens tam in B Kuskowo in Pltu Plocenę sitt
quam in alijs ubiq hærens se Rentem spectan
tibus jam ex nunc et de facto ob pstitam sibi
sufficientem recompensam et satisfactionem re
ferenq Summæ Mille Florenor Pott exolutio
nem cedit et condescendit Omnemq et integrum
jus suum in personam eorunq fratrum inter
se Germanor transfert et transfundit plenarie
et in effectu insuper res varias Aurum argentum
et Inventaria quæq pt ott G Bartholomeum Zyli

czynski

sui recognoscens Parentem Conquisita et morte
Ejusd in B. Popielczyno Derelicta tum Annus
Vestes p quasvis p sonas post fata Parentis sui
recognoscentis intercepta ac in oppignoratione
existens Eisd GG Antonio et Francisco Gurskim
fratribus Interse Germanis vindicare via juris
p committit hac sua p sonali recognitione ad prae
missa mediante Potrykowski manu propria Cas
tri Illius legit Przyłuski Post cujus quidem p in
sertae transactionis in Acta p sens ingrossationem
Originale seu extractum ejus Jg Offerens p via Officij p sentis
quietatione dando ad se recepit

Ignacy Osiecki m.p.

Actum in Castro Plocensi Feria sexta
post Festa Solennia Sacri Pentecosten
proxima Anno domini 1761.

Religiosus in Christo Pater Casimirus Pudłowski
Societatis Jesu Collegij Plocen Scholarum Praefectus
ac Congregationis Sodalium Beatissimae Virgi
nis Mariae Praeses suo et Totius Collegij ac
Congregationis Eiusdem pro quo pacem cavet
nomine sanus personaliter recedendo recognovit
Quia ipse G. Paulum Lukowski olim Sebastia
ni Filium Sortium in Bonis Lukoszyno Bor
ki Haeredem et Eius legitimos Successores de
Summa Ducentorum Tyn ex Summa Trecen
torum Tyn Testamento ultimae Voluntatis
die 12da maij Anno 1741. in Bonis Stropkowo
condito et ad Acta praesen Feria Quarta intra
Octavas Festi Sacratissimi Corporis Christi Do
mini Anno Eodem per oblatam porrecto per
olim G. Lucam Szuleński ex Summis bonis
prima mille Centum Tyn in Eisd B. Lukoszy
no Borki altera quoq mille Tyn in B. Tol
szyno haeren Collegio Eiusd Plocen Societatis
Jesu ad Sodalitatem Congregationis dispo
ac Successores olim G. Lucae Szuleński. sita

sita et applicata ꝑ Decretoq Judicij Terrae Plocen
in Siepro Feria Tertia post dominicam Exaudi
anno 1745 lato exclusa ex Eadem Summa
legata Tertia parte, binis idest Eadem Ducen-
torum Tyrn adjudicata, ac Subalterno Judicij
Eiusdem Terrae Plocen Decreto in Plocko
Feria Secunda post dominicam Rogationum
Anno elapso 1760 inter se Recognoscen ab una
et Eundem G. Lukowski ac alios parte ab-
altera lato Eidem Congregationi Sodalium
per ipsum solvi injuncta, ob levatam Sum-
mam ac in suffragium animae Eiusq ob
G. Szulenski atq necessitates Congregationis
convertendam ꝑstitamq sibi satisfactionem
quietat emittit et liberum facit ac pro-
nuntiat Testamentum ꝑinsertum hoc in
puncto Decretorq rigores ac condemnatio-
nem in Termino satisfactorio ex subalter-
no decreto coram actis praesen obtentam
et publicatam totumq processum tollit cas-
sat et annihilat perpetuo et in aevum
Nihilominus Summam ꝑmissam Ducentum
Tyrn in personam Eiusq G. Lukowski per
solventis cum omni Jure suo ac Congrega-
tionis transfert et transfundit plenarie
et in effectu praesen sua Recognitione
ꝑmissa firmante ꝑ provenien
Kazimierz Ludłowski Societ. Jesu
Pr. Congr. nostr.

Actum in Castro Plocensi Sabbatho
post Festa Solennia Sacri Pentecosten
proximo Anno domini 1761.

G. Theresia Gierzynska olim Alberti Filia olim
ven. G. Josephi Cieszenski Relicta Consors vidua
sana personaliter recedendo recognovit Quia

ipsa G. Joannem Bonkowski olim Simonis Fi-
lium et Eius legitimos Successores de Summa Cen-
tum Tyrr Actis praesen Feria Secunda post Festum
S. Michaelis Archangeli Anno 1759 per ipsos
sibi recognoscenti per ipsos modo simplicis de-
biti in B. Kocięcino inscripta ob levatam Sum-
mam Eandem praestitamque sibi satisfactionem
quietat emittit et liberum facit ac pronun-
tiat Inscriptionem debitoream Cum Eius con-
tentis cassat et annihilat perpetuo et in aevum
praesenti sua recognitione praemissa firmante
Teressa z Gierzynskich Cieszewska

G. Lucas Jez Sanus personaliter recedendo recognovit
Quia ipse M. Francisco Ignatio in Borowice Rosci-
szewski Judici Terrestri Plocen et Eius legitimis Suc-
cessoribus Summam suam Quingentorum Tyrr
scripto manuali in Borowice die 25. July Anno
elapso 1760. per olim M. Caietanum Rosciszew-
ski Judicis Terrem Plocen Eiusdem M. Judicis
Filium in personam sui Recognoscen dato sol-
vi assecuratam iam ex nunc cum omni et inte-
gro Jure suo Dominio proprietate propinquita-
te ac cum omnibus utilitatibus usibus Scripti
contentis ex praestita sibi satisfactione reali
que Summae Eiusdem cum provisione viginti
Tyrr per Eundem M. Judicem exolutione; de
qua exoluta praesen quietat cedit de-
mittit ac praecommittit totumque et integrum
Jus suum in personam praenominatam M. Judi-
cis solven transfert et transfundit plenarie et in
effectu praesen sua recognitione praemissa
firmante Lukasz Jez

Actum in Castro Plocensi Feria Secunda
post Festum Sanctae et Individuae Trinitatis
proxima A D 1761

M. Albertus Ubysz Venatoris Plocens. ott. M. Jo
sephi Ubysz Venatoris Plocens. filius Sanus psona
liter R. R. Quia Ipse M. Albertum in Mochowe
Zeltowski Judicem Castrens. Plocens. qui in locum
Officij sui judicatus G. Mathiam Mazowiecki sub
stituit et subdelegavit. et ejus Utmos successores
de Marcis quinquaginta taxa L. Catharinae de
B. Niedarzyn M. Recognoscens subditae L. Lucae
Ovillatoris Contis Decro Judicij Officij psens. F. 2
post Dominicam Jubilate anno psens. immo
diate praeterita inter eundem M. Judicem Castrens.
Plocens. ab una et se recognoscens parte ab al
tera lato p. die hodierna sibi recognoscens ad
judicatum ob levatas easdem marcas praestitamque
sui satisfactionem quietat emittit et liberum
facit ac pronunciat rigorem Decreti mortificat
psenti sua recognitione praemissa firmans

W. A. Ubysz mpp.

Matthias Mazowiecki qua Subdelegatus mpp.

Nus Anna Strupczewska ott. Valentini filia N.
Ludovici Lissowski Consors quondam N. Marcian
nae de Strupczewskie primi ott. N. Alberti Paprocki
secundi ex post voti ott. Nis Antonij Zalecki Consor
tis steriliter decessae soror germana et successrix natu
ralis in Assia ejusdem sui mariti Sana psonaliter
R. R. Quia Ipsa N. N. Antonium et Carolum Strup
czewskie ott. Jacobi filios fratres inter se germanos
eorumque Utmos successores de summa sexaginta Zyne
Actis psens. F. 3 in Crastino S. Sancti Petri in vin
culis Ao 1735 p. eundem ott. N. Jacobum Strupcze
wski supra Sira ott. N. Martiannae Strupczewska
p. tunc Paprocka filiastra sua recognoscens sorori
germanae modo simplicis debiti in B. Lukoszyno
Borki inscriptum et in se recognoscens tam ex vi dispo
sitionis p. eandem ott. sororem scriptum manuali

facta quam ex jure successivo post fata ejus steri
lia devoluta ob levatam summam eandem de mani
bus Nlis Caroli Strupczewski pstitutnq sibi satis
factionem quietat emittit et liberos facit ac pnun
ciat Inscriptionem supra scriptam debitoream ascri
ptum cassat et annihilat pcetuo et in evum nec
non eadem recognoscens medietatem ejusdem summae
pprsona G Antonij Strupczewski ad psolvendum
debita in psonam Nl Caroli Strupczewski psol
ventis cum omni jure suo transfert et transfun
dit plenarie et in effectu et quod a nemine respectu
ejusdem summae psoluta p maritum die hodier
na inscripta sic NN Strupczewscy seu psolvens
impedietur aut aliquo modo interturpabitur
se submittit ac in summa eadem alijsq quibusvis
Inscribit psenti sua recognitione pmissa firmans

Anna z Strupczewskich Lissowska r.t.
Ludwik Lissowski r.t.

N Ludovicus Lissowski ott Francisci Filius Sanus
psonaliter RR Quia Ipse Nli Annae Strupczewska
ott Valentini filiae consorti suae ltmae et ejus suc
cessoribus de Bonis suis generaliter omnibus mobi
libus immobilibus Paternis Maternis haereditt
obligatt summisq quibusvis pecuniarijs pcipue
in sorte Br Lissowo parva sua haereditt summam
centum Zynphonum recompensando summam se
saginta Zyn ex B Lakoszyno Borki pcedenę
de manibus N Caroli Strupczewski Die hodier
na levatam modo simplicis debiti tenetur in
scribit seq ac suos successores ad id tenendum ob
stringit et in onerat eandemq summam in
uno anno integro se solutrum offert et declarat
idq sub simili summae vadio pro quo ubiq
respondebit suis cum posteris

Ludwik Lissowski r.t.

G. Antonius Malewski Camerarius Terrestris Zaw
skrzeny ott Stanislai Filius Janus personaliter R.
R. Quia Ipse G.G. Jacobum Obrebski ott Nicolai Fili
um et Apoloniam Bonkowska Primi ott G. Antony
Malewski, secundi ad praesens voti invicem Conjuges
victricum et Matrem, ac Franciscum Malewski Pri
vignum et filium in Primo voto procreatum, eorumq
Amos Successores de summis infra scriptis, Prima
Trecentor Florenor Pott albae Argenteae sine pro Cento
Monetae Originali per ott G. Joannem Malewski Lau
rentij filium, Actis Terrestribus in Mlawa in Termi
nis Communibus F. 2 in Vigilia F. SS. Simonis
et Judae Apostolor Ao 1727 G. Feliciano Rzeszo
tarski Inscripta, ac post ~~[illegible]~~ Decreto Ju
duij Officij praesens F. 2. pt Dominicam Misericor
diae Anno 1736 inter eundem G. Rzeszotarski ab
una, et ott G.G. Bartholomeum ac supra scriptum
Antonium Malewskie Ejusq ott G. Joannis Ma
lewski Steriliter vita functi fratres Germanos,
et Substantiae ejus Successores Naturales parte ab
altera lato, cum provisione ad summam Centum Zyng
reducta ac pena lucta Trium MM Pott adjudicata,
deindeq post subsecutam Decreto Eidem contra
ventionem obtentasq binas et quidem Primam F. 2.
post Dominicam Misericordiae Ao 1741 et alteram
F. 2. pt Dominicam Oculi Quadragesimalem, Ao
1742 coram Officio praesens sup Ejsd GG Malewskie
Condemnationes atq expeditam in summa eadem
provisione ac processu in B. Miączyno Parva F. 3 ante
F. S. Margarethae V. et M. Ao eod 1742 per G. Alexan
drum Glinicki B.C.P. Traditionem Actisq praesens
Sabbatho pt F. Transfigurationis Xti Domini Ao
hocce oblatuatam per praefatum G. Rzeszotarski sibi reco
gnoscens coram ijsd Actis praesens F. 6 in Crastino F. S.
~~[illegible]~~ Nicolai Pontificis Ao quo supra 1742

cum pleno jure provisione ac processu parataq; agror
et subditi traditor possessione cessa et demissa, de
mum quoq; Decretis binis Primo Cameratiali in or
dine ex divisionis B. Migczyno Parva sub alterno
sujus oblata in Actis Terrestribus Zawskrzensibus in
Szrensko F. 2 post Dominicam Invocavit Quadra
gesimalem Ao 1747 extat: Utrisq; Condescen
sorialibus in hisce B. Migczyno Parva per Judicium
Terrestre Zawskrzens. promulgatis Divisorio supra
fati ott. G. Antonij Malewski Gnosa Obrebska Pri
movi Mariti integraliter cum provisione ac processu
applicata, necnon eadem provisionali Centum Zyn.
ac pœna Acta F. M. M. Pott. atq; seorsiva pœna
Duplici Quatuordecem M. M. Pott. per binis supra
exaratis Condemnationibus ratione ejusq; summæ
obtentis, altera Mille Centum Sexaginta Zyn. Gros
sor. Viginti Novem Solidor. Duor. per præfatum
ott. G. Antonium Malewski Laurentij filium sibi
recognoscens Actis hisce præsentibus Sabbatho post
F. S. Margarethæ V. et Martyris Ao 1747 modo
Obligatorio sup. subditis LL. Thoma Nitka et Jo
anne Stomionka cum uxoribus Pueris, Pecudibus,
Pecoribus, Gazis, Agris, et Juvaminibus, per Ipsos po
sessis, inscripta et assecurata, Tertia ~~Tertia~~ Tri
ginta quinque Zyn. Laborioso Joanni Stomionku
accomodata, quarta Viginti unius Zyn. et Trojanor.
Trium per nuptialibus expensis L. Jacobi Nitka ero
gata, quinta Septuaginta Zyn. per Gaza L. Joanni
Stomionka per recognoscentem stante obligatoria sui
possessione extructa, Sexta Triginta octo Zlt. Grossor.
Novem Pott. per alteris nuptijs ejusq; Pauli Nit
ka expensata, ac ultimaria Quadraginta M. M. Decro
Condescensoriali per Judicium Terrestre Zawskrzens. pro
fariatus ex mente Decri Tribunalitij Regni Petrico
viens. prolato et ad acta præsentia F. 5 post Dominicam
Cantate Ao 1751 per oblatam porrecto imposita sup.
LL. Thoma Parente et Bartholomeo filio Nitki
de Migczyno Parva subditis pœnalitatis interce
L. Sex

dendo

dendo eos subditos q Josepho Zembrzuski B C C
p recognoscentem exoluit his omnibus supra
commotatis summis ac marcis Decreto Condescenso
riali in B Jjd Migczyno Parva F 2 ante F S Micha
elis archangeli A° elapso 1760 p officium Burgra
ciale Castrense Plocense inter eos qq Obrebskie
et Malewski quietatorios ab una, et se recognos
centem parte ab altera p lato et in acta Terrestria
Zawskrzensia in Mtawa F 2 post Dominicam
reminiscere Quadragesimalem, A° currenti ingros
sato recognoscenti adjudicatis et p die hodierna
solvi iniunctis obtevatas easq summas ac mar
cas de manibus solius met q Jacobi Obrebski ma
riti et victricis de truncatis ex hisce summis p re
sui Quinquaginta marcis in vim Taxa p L Ho
lizabeta Nitczonka q Krzywkowski p se recognos
centem divendita virtute ejusdem Decreti Condes
censorialis Ultimarij Ipsos concernentibus / Psti
tamq sibi satisfactionem quietat, emittit, et li
beros facit, ac p nunciat Debitoreas Cessionem acto
tum p cessum rigoresq Decretor Cassat et Annihi
lat p petuo et in aevum, Nihil sibi p tensionis ad
eosq qq Obrebskie et Malewski reservando, nihil
ominus Jd q Recognoscens summas supra positas
ac marcas exclusa non nisi taxa p p fata L Eli
zabeta Nitczanka cum omni et integro jure suo
totoq p cessu in p sonam p recensiti q Jacobi Obreb
ski p solventis et ejus successor transfert et trans
fundit, ac plenarie et in effectu p committit, de Agris
et Subditis exemptis ad mentem ejusd Decri Con
descensorialis Condescensurum se offert, praesenti sua
recognitione p missa firmante. Inscriones

A. Malewski C Z Zmp

Officium p sens Castrense Capitt Plocense ad obla
tionem q Petri Satkowski Intercisam certam

in vim obligationis agror sup B. Karwowo
Podgorne Ritt inter partes infra scras Cum scram
manibusq Cor ac Amicor subscram reproducen
tis ad Acticandum Actisq Present ingrossandum susce
pit in tenore sequenti Między Jchmosciam y Pany
Jeymcią Panią Maryanną z Sąchockich Karwo
wską Niegdy Jegomosci Pana Krysztofa Karwowskie
go pozostałą Małżonką wdową a Jmcią Panem
Piotrem Sałkowskiem y Jeymoscią Panią Zeofi
lą z Karwowskich Sałkowską Małżonkami stane
ła pewna Interyza y wniczym Nieodmienne
postanowienie w ten Niżey opisany sposob Iż taż
wzwysz pomieniona Jeymosc Pani z Sąchockich
Karwowska maiąc zapis od Niegdy s Pamięci Jego
mosci Pana Krysztofa Karwowskiego Męża swego
na Dobrach alias Naczęsci na Karwowie Podgor
nym w Wojewodstwie Płockim a Powiecie Płon
skim leżący z ktorego zapisu swego Taż Jeymosc
Pani Maryanna z Sochockich Karwowska Jey
mci Pani Zeofili Sałkowski Corze swoiey uko
chaney puszcza pewne gronta we Dwuchset Zyn
fach na Dobrach Karwowie Podgornym Dru
gie zas Dwiescie Zynfow dla siebi y dla syna
swego Jeymci Pana Nikodyma Karwowskiego
zostawuie ktorych gruntow sequitur tenor talis
Nayprzod w pierwszym Polu pod lasem Zochowskim
Zagon ieden poczynaiący się od drogi do lasa idą
cey a ciągnie się do Granice Zochowskiey między
Niedzami z Jedney Dłużniewscyzny a z drugiey
strony Jegomosci Pana Szymana Karwoskiego czę
sci w tym ze polu Zagon ieden poczynaiący się
iako wyżey y ciągnący się iako wyżey przy Między
z jedney strony Wolmierowskiey a z drugiey stro
ny iako wyżey w tym ze Polu Zagonow Cztery
poczynaiące się iako wyżey ciągnące się iako wyżey

przy między

przy miedzi z iedney strony Dłużniewszczyzny
a z drugiey strony iako wyżey w tymże Polu Płus
ka in suo esse będąca poczynaiąca się ode Drogi
Płomienskiey a ciągnie się do Granicy Zochow
skiey przy miedzy z iedney Szkulinski a z dru
giey strony Jegosci Pana Szymana Karwowskie
go w drugim Polu Płuska poczynaiąca się ode
Drogi do Karwowa Krzywanic idącey a ciągnie się
do Granicy Zochowskiey przy miedzy Jeymci Pa
na Piotra Satkowskiego z iedney a z drugiey stro
ny Cadrowski Item w tymże Polu Płuska Cztero
ma Zagonami poczynaiąca się iako wyżey a cią
gnie się do granicy Płomienskiey przy miedzy iako
wyżey w trzecim Polu Płuska Zagonami Szes
cioma poczynaiąca się ode drogi do Krzywanic
idącey a ciągnie się do Gościnca Płonskiego przy
miedzy z iedney Pikulikowskiey a z drugiey stro
ny Jmci Pana Szymana Karwowskiego w tym
że Polu Jary jeden stajem iednym in suo esse
będący Item na Bembnikach Zagonow Cztery
poczynaiące się od Gościnca a ciągnąca się do Gra
nice Orszumowskiey przy miedzy z iedney Jego
mości Pana Pawła Karwowskiego a z drugiey stro
ny Jegomości Pana Szymana Karwowskiego Item
na teyże Bębnisie Jary jeden poczynaiący się od
Gościnca a ciągnie się do Granicy Orszumowskiey
Item na mieyscu nazywaiącym się Gay Jary
Dwoygi stay przy miedzy z iedney Dłużniew
szczyzney a z drugiey strony Obłąkowizny Item
na tymże Gaju Jarych Dwa poczynaiące się ode
Drogi Moczydła idącey a ciągnące się stajem
iednym Item na tymże Gaju Jarych Dwa Item
w Siedliskach Zagonow Cztery to iest na Fal
kowskim poczynaiące się od Wągrody a ciągną
ce się do Brudzku przy miedzy Jegomości Pana
Franciszka Karwowskiego z iedney a Jegomości

Pana Szymana Karwowskiego z drugiey stro
ny także na Maszkuczynskim Siedlisko od Bru
ku do Bruku przy Miedzy z iedney Cudroskiey
a z drugiey strony JMci Pana Szymana Kar
wowskiego pogłownego zas JMci Pan Piotr Sat
kowski powinien dawac z tey Części groszy Pię
tnascie Dziesięciny także Snopow Dziesięć Sus
należącą z tey porcyi JMci Pan Piotr Satkowski
odbierac powinien Będzie tę Intercyzę y w niey
opisane Kondycye strony Obiedwie strzy
mac y ziscic powinny Na co się tym dzialep
szey wagi y waloru Rękami własnemi Pod
pisuią Działo się w Karwowie Podgornym Dnia
28 Czerwca Roku 1760 Maryanna z Sochoc
kich Karwowska ręką trzymaną Nikodym
Karwowski ręką trzymaną Piotr Satkowski
ręką trzymaną Theofila z Karwowskich Sat
kowska ręką trzymaną Kazmierz Zyski Przy
iaciel przytym Będący ręką trzymaną Jan
Paprocki natenczas przytym Będący Ręką
trzymaną Szyman Karwowski natenczas przy
tym Będący ręką trzymaną post Cujus quidem
p insertae Intercisae in Acta p sens ~~Castrensia~~
~~[illegible]~~ ingrossationem Orginale ejus
Id offerens p via Officij p sens quietatione clerico
ad se recepit Piotr Satkowski r.t.

G Antonius Malewski Camerarius Terrestris Zaw
skrzens ott Stanislaj filius sanus p sonaliter RR
quia Ipse GG Josephum Zembrzuski BCC ott
Thomae filium et Catharinam de Kosinskie
primi ott G Bartholomej Malewski secundi
ad p sens voti in vicem conjuges ac successores
ejusd ott G Bartholomej Malewski eorq pos
teros De Summa Sexaginta Trium Zyny provi
sionali

sionali a summa Trecentor Florenor Pol. ul
bae Argenteae sine procento monetae actis Terrestri
bus in Mława F 2 in vigilia F SS Simonis et
Judae Apostolor Anno 1727 per obl. G Joannem Ma
lewski G Feliciano Rzeszotarski in scra Decreq
Judicij Officij Pseng F 2 pt Dominicam Miseri
cordiae Anno 1736 inter eundem G Rzeszotarski ab
una et obl. GG Eundem Bartholomeum et Antoni
um Malewskie Praefati obl. G Joannis Malewski
Steriliter vita functi fratres Germanos successo
res substantiae ejus naturales parte ab altera
pro lato una cum provisione ac poena lucta adju
dicatae ac pt productum per eundem G Rzeszotarski
processum subsecutamque agror et subditi in B
Mięczyno Parva Traditionem sibi recognos
centi coram actis Pseng F 6 in Crastino F S Ni
colai Pontificis Anno 1742 per supra scrum
obl. G Rzeszotarski cum toto jure suo Cessa pro
venienti per Decretum Terrestre Zawskrzeny Con
descensoriale ex divisionis in B Mięczyno Parva
pro lato et in acta Terrestria Zawskrzeny in Szren
sko F 2 pt Dominicam Invocavit Quadra
gesimalem per oblatum porrecto ad Diviso
rium supra scri obl. G Bartholomej Malo
wski seu sortem ejus regulata ultimario De
creto Condescensoriali in B Jisq Mięczyno
Parva F 2 ante F S Michaelis Archangeli
Anno elapso per Officium BCP inter GG Obrębskie
et Malewski obl. G Antonij Malewski succes
sorem ab una et se recognoscentem ac eosdem GG
Zembruskie parte ab altera lato et in acta
Terrestria Zawskrzeny in Mława F 2 pt
Dominicam Reminiscere Quadragesimalem
Anno Pseng ingrossato per Die hodierna vi supra
scrae Cessionis per G Rzeszotarski recognitae

sibi recognoscens ad judicatum oblevatam summam eandem de manibus G. Zembrzuski praestitamque sibi satisfactionem quietatem mittit et liberos facit ac pronunciat rigorem Decri mortificat Nihilominus Idem recognoscens summam praemissam sexaginta trium Tynen cum omni jure suo in personam praefati G. Zembrzuski BCC persolventis et ejus successor transfert et transfundit plenarie et in effectu praesenti sua recognitione praemissa firmans

A. Malewski CIZ mpp

G. Nicolaus Zylenicki ottonis Petri filius cum G. Theressia Strusienska procreatus sanus personaliter RR. Quia Ipse G. Jacobo Zylenicki fratri suo germano et ejus Utmis successoribus totam et integram sortem suam haereditatis in B. Zylenice Major in Palatu Plocensi et Districtu Sieprcensi consistens sitam et jacentem se recognoscentem aequaliter erga eundem ac alios fratres jure naturae concernens iam ex nunc cum omni et integro jure suo Dominio proprietate propinquitatis titulo obligatorio ac cum omnibus ejusdem sortis utilitatibus usibus fructibus et commodis ut potearejs aedificijs agris pratis campis hortis sylvis Rubetis Borris Nemoribus aquis stagnis Piscinis Piscibus ac quarumvis aquarum decursibus attinentijsque et pertinencijs generaliter universis nihil sibi excipiendo sed prout eadem sors in suis metis et circumferencia extat et pretendi seque recognoscentem concernere debet a vigilia Nattis S. Joannis Baptae proxime imminenti ad annos tres integros inexemptibiliter extunc de triennio ad triennium usque ad exemptionem in summa trecentorum Quinquaginta Tynen cum inseminationibus utrisque sic mittendis Inscribit et invadiat Intromissionem admittit Tuitionem cavet idque sub vadio similis summae pro quo ubique respondebit suis cum posteris

Nykolay Zylinecki mpp

Actum in Castro Plocensi Feria Tertia post Festum SSmae et Individuae Trinitatis proxima Anno dni 1761.

GG Adamus ott Valentini filius cum ott G Theresia Kowalewska procreatus ab una et Casimirus ott Andreae filius cum ott G Anna Sielska procreatus parte ab altera Koskowscy sani personaliter RR Quia Ipsi Contractum Certum in tuitu resignationis sortis in Bonis Kuskowo Bogusz dy interse recognoscens hic Plociae Die 18 Maij scilicet hesterna Conscriptum et Confectum manibus suis ac Amicor Subscriptum Vadio Duor Millium Septingentor Zyns et Damnis Terrestribus firmatum in omnibus Ejusq Contractus Conditionibus Contentis punctis Clausulis Vadio foro et ligamentis, approbant Confirmant et Ratificant eoq sub Vadio simili et Damnis Terrestribus pro quibus ubiq respondebunt suis cum Posteris

Adam Kaczorowski mp
Kazimierz Koskowski mpp

Actum in Castro Plocensi Feria Quarta in die Festi Sacratissimi Corporis Christi Domini Anno Eiusdem 1761.

MM. Francisca N Pauli Rogozinski Consor et Barbara Virgo innupta Ciuskowskie ott Antonij filiae cum ott N Elisabete Niedrowska progenitae sorores inter se Germanae in Assia Ejusq N Pauli Rogozinski Mariti et Soceri Suj sanae personaliter RR Quia Ipse Gnosae Catharinae Peska ott Valentini filiae primi ott G Marcellini Kleniewski secundi ex poti ott G Petri Kozlowski Relictae Conti viduae et Ejus Utmis Successoribus L Annam subditam suam L Martino Zirnel in P Wozniki Subdito Nuptum jam eo Nunc cum omni et integro Ejusq subditae jure

suo Dominio proprietate propinquitate titulo quae
reditario ac cum Omnibus Ejusdem Subditae Uti
litatibus Usibus rebusque Ejus proprijs Dierum labo
ribus Ac tota supellectili Domestica Dant Donant
ac pro summa Sexaginta Zynę in necessitates
suas Conversa Vendunt et resignant perpetuo et
in aevum Quitionem Generalem et evictionem
ab Omnibus impedimentis Cavent et inscribunt
idque sub Damnis Terrestribus pro quibus ubique res
pondebitent suis cum posteris

Franciszka z Ciołkowskich Rogozinska r.t.
Barbara Ciołkowska r.t.
Paweł Rogozinski r.t.

Actum in Castro Plocensi Feria Sexta
intra Octavas Festi Sacratissimi Cor
poris Christi domini Anno Eiusdem
1761.

N Eleonora Nadratowska obb Andreae filia, cum
N Catharina Kwasieborska progenita, N Dominici
Siemiętkowski Consors in assensu ejusque sui mariti
sua personaliter R.R. Quia ipsa NN Andre
am Siemiętkowski obb Valentini filium et The
resiam Młodzianowska invicem Conjuges Ma
riti sui Parentes Eorumque Amos Successores de
Summa Ducentorum Sexaginta quinque Zynę
Actis Personę 72 ipso die 7 Sanctae Hedvi
gis viduae Electae Dei Anno 1752 Eosdem Parentes
sibi recognoscenę modo simplicis debiti inscriptis
ob levatam Summam Eandem praestitamque sibi satis
factionem, ac Subsecutam Ejusdem Summae pro N
Albertum Siemiętkowski in Sorte Br Pawła
ki Inscriptionem aliam, quietat, emittit et li
beros facit, inscriptionem debitoream Cassat, praesen
ti sua recognitione praemissa firmanę.

Eleonora Siemiętkowska r.t.
Dominik Siemiętkowski r.t.

N. Albertus Siemietkowski ott Thomae filius, Sortium in B. Witkowo et Pawlaki haeres, sanus personaliter R.R. Quia ipse N. Eleonorae Nadratowska ott Andreae filiae, N. Dominici Siemietkowski Consorti et ejus Utmis Successoribus de B. suis Generaliter Omnibus Mobilibus, Immobilibus, Paternis, maternis, haereditt. Obligatorijs, Summisq. quibusvis pecuniarijs ubivis locorum haerent, Pupue in sortibus praemissorum B.r Witkowo, et Pawlaki, jure haereditario a NN. Kwasieborskie quesitis Summam Ducentorum Sexaginta quinque Zyn. ex B. Slawęcina perfectitiam, de manibus Nlis Andreae Siemietkowski ejus mariti Parentis die hodierna levatam, et in deportationem onerijsq. Clementis Bulinski in sortibus praemissis prosequesitis, sese extendentis, Contractum modo simplicis debiti tenetur inscribit, seq. ac suos Successores ad id tenendum obstringit, et in onerat, eandemq. Summam in et pro vigilia Festi Nattis S. Joannis Baptae Anno futuro ventura se soluturum offert, et declarat, quod si vero Summam praemissam pro tempore Solutioni praefixo non persolverit, ex tunc provisionem Annuam pro Septem a Centum quodamnis pendere debebit idq. sub simili Summae Vadio pro quo ubiq. respondebit suis cum posteris Woyciech Siemietkowski rt.

Officium Praesens Castrens. Capitt. Plocens. ad Oblationem G. Joannis Makomaski ott Stephani filij cum ott G. Constantia Sudrawska ott Gnosi Mathiae Sudraski cum ott G. Theresia Leska progenita filia procreatis Inscriptionem Infra Scriptam Debitoream pro eunq. ott G. Stephanum Makomaski offerentis Parentem in rem Suae ac Sororis Suae Coram Actis Crens. Kowalewsens.

recognitt ex ejsq actis authentice depromptâ
modoq primum intra Documenta pt eundem
ott Parentem de relicta repertam, reproducentis
ad acticandum actisq psenę ingrossandum sus
cepit in tenore sequenti Actum in Castro Ko
walewienę Coram Officio Castrensi Palatinali
Aulmensi Feria Sexta in Vigilia Festi S Thomæ
Apostoli Anno Domini 1720 Coram eoq officio
actisq psenę Castrenę Kowaleviensibus Palatus
Aulmensis psonaliter Comparens G Stephanus
Makomaski ott G Constantiæ Sudraska ott
G Mathiæ Sudraski cum G Theresia Leska pgeni
tæ Filiæ primi ott G Casimiri Malewski secundi
vero voti sui Comparentis Consortis Maritus
Br seu Sortium Villar Druchowo et Myszyno
in Pltu Plocenę et Districtu Raciązienę Consisten
tium hæres recedendo etc Sanus recognovit ac se
se et suos successores in et sup Bonis pdictis alijsq
suis generaliter omnibus summisq quibusvis pecu
niarijs habitis et habendis GG Joanni et Mari
annæ G Pauli Mirzenski Consortij Ltmæ Filio
et filiæ suis cum eaq ott G Constantia de Su
draskie matrimonialiter pcreatis Makomas
kim inscribit submittit et obligat psentibus
se teneri ac debere ejsq veri certi justi liquidi
simplicisq debiti summam sexcentor Flo
renor Pruthenicalium ex summa mille Du
centor Florenor Monetæ ejusq ad rationem
summæ Duor Millium Florenor Pruthe
nicalium Orginalis in B Klęczkowo hærenę
p se recognoscentem cum alijs pt memoratam
ott G Constantiam de Sudraskie Consortem
suam consuccessoribus de manibus G Joan
nis Leski Assessoris Judicij Terrestris Aulmenę
Br villæ Klęczkowo moderni hæredis die
hodierna

hodierna Actu contenta levata p interesse eorunq Liberor suor pvenientem et eosq jure Naturalis Successionis concernentem. Quum quiq supra Sciam Sexcentor Florenor Pruthenicalium p se Recognoscentem levatam Summam is Jd G recognoscens suis cum Successoribus Ejsq GG Joanni et Mariannae Makomaskim Liberis suis post Avisationem sui sive suor Successor in Duodecem Septimanis dare solvere et realiter in Parata pecunia coram Actis quibusvis authenticis Regni reponere debet et tenebitur, idq sub vadio similis summae p quo vadio ac re Ipsa Principali pmissisq omnibus et singulis non completis nihilominus complendis Cittus G recognoscens suis cum Successoribus in Castro Plocens peremptorie sine Appellatione ejusq prosecutione tum et quibusvis beneficijs ac diffugijs Juris respondebit. Forma firma cum Recessu hac sua psonali recognitione ad id accedente ex Protocollo Actor Castrens Pallium Aulmens extraditt Brzozowski manu ppria Locus Sigilli Castri Illius pt Ajus quiq pinsertae Transactionis in Acta psentia ingrossationem Orginale ~~Orginale~~ ejus Jd offerens ~~[illegible]~~ seu extractum pvia Officij psens quietatione denuo ad se recepit

Jan Makomaski mp.

Actum in Castro Plocensi Feria secunda intra octavas Festi Sacratissimi Corporis Christi Domini Anno Eiusdem 1761

Officium psens Castrens Capit Plocens ad oblationem N Alberti Osiecki Resignationem infrascriptam ex Actis Castrens Visogrodiens Authenticae depromptam in rem sui offerens serviens reproducens ad acticand

actiq Ꝑsenę ingrossand Suscepit in tenore Sequenti
Actum in Castro Visogrodienę Feria secunda
Ipso Die Festi Sancti Ægidij Abbatis Anno Do-
mini Millesimo Septingentesimo Quinquage
simo Quinto. N Adamus Zbysinski ob Laurentij
cum G Marianna Wronska matrimonialiter pro
genito Filius ob vero N Gregorij Zbysinski Pro
nepos et Successor ltimus sanus mente et Corpo
re exns R R Quia Ipse N Alberto Osiecki N Jo
sephi cum N Theresia Starczewska progenito
Filio et Ipsis Legetimis Successoribus Bona sua
totalia et integra seu Sortem suam totam et in-
tegram Hæredito et obligatt Maternam Mobi
lem et Immobilem in Bonis Zbyszyno Rez
ki in Pltu Plocenę et Districtu Plonscenę Con
sistenę sitt et iacenę /: p ob G Gregorium Zby
sinski Proavum Rntis actis Communibus Terre
stribus Ploscenę Feria Quinta post Festum San
ctæ Hedvigis Electæ DEI Anno 1682 in sum
ma Centum Florenor Polonicalium modo obli
gatorio ob N Bartholomæo Starczewski in
scriptt :/ Cum omni integro Jure suo Dominio
proprietate propinquitate Hæreditate tituloq Hæ
reditatis omnibusq Ejusd Sortis utilitatibus usi
bus fructibus proventibus Commodis et emo
lumentis Cunctis necnon Arejs hortis Agris
Pratis Campis Sylvis Borris rubetis Virgul
tis Aquis Stagnis Piscinis Piscinulis fluvijs
Fluminibus ac quibus vis aquar decursibus cum
Inseminationibus utrisq tam Vernalibus qm
Hyemalibus ædifitijs et structuris omnibus cum

attinenę

attinenę et pertinenę gnaliter universis nihil
pro se suisq̃ successoribus seu alio quopiam mo
do reservando aut excipiendo verum ita late lon
ge Circumferentionaliterq̃ prout dicta sors
in sujs metis limitibus et granitiebus extat
et ab antiquo extabat pura mera et irrevo
cabili Donatione in perpetuum dat donat
Inscribit et resignat prout quid dedit dona
vit Inscriptionem et Evictionem gnalem ab
omnibus Impedimentis cavet et se ꝑsenę
Inscribit, Idq̃ sub Damnis Terrestribus pro
quibus citt suis cum successoribus hic in
Castro Vysogrodiæ respondebit peremptoriæ
Ex acto Castrenę Capitt Visogrodienę Rescrum
Zawadzki manu propria Lectum cum ac
tis Locus sigilli Castri Illius post Cujus quid
prdinserta Donationis in Acta ꝑsenę ingrossa
tionem Originale Ejus sive extractum Idem
offerens prdvia officij ꝑsenę quietatione de
nuo ad se recepit. Wociech Osiecki r.t.

GG. Matthaeus et Albertus Krzywkowscy Fratres inter
se Germani olim G. Michaelis Krzywkowski cum
olim G. agnete Miklaszewska primi olim G. Mar
tini Gruszczynski secundi expost voti Parentis
Recognoscen Consorte procreati in secundo voto
Filij suis et GG. Pauli Antonij Franciscae G. Bar
tholomaei Trzcinski Consortis et Catharinae
virginis Innuptae Krzywkowskich Fratrum
et Sororum Suor pro quor ratihabitione
pacem cavent nominibus Sani personaliter
recedendo recognoverunt Quia ipsi G.

Angelae de Gruszczenski Supraseri olim S. Mar
tini Gruszczenski cum Eadem olim S. Agnete
Miklaszewska recognoscen. Matre in primo
voto progenitae Filiae S. Laurentij Czerzni-
cki Consorti Sorori suae uterinae et Eius legi
timis Successoribus totam et integram Portio
nem suam et alteram Fratrum et Soror. ex
restanti Summa Quingentor. Triginta septem
Tyn. et grossorum novem decem de Summa
Originali Octingentor. Quadraginta duor.
Tyn. in Sorte olim S. Alberti Straszewski hae
rem et super B. Straszewy sese extenden. De
creto Condescensionali in Straszewy Feria se
cunda ante Festum Assumptionis in Coelum
Gr. Mariae Anno 1737. prolato, et adducta
praesen. Feria Secunda pridie Festi S. Mariae
Magdalenae Anno 1738. per oblatam porre
cto adjudicata provenien. se Recognoscen.
et alteram erga Eandem S. Czerznicken
sororem uterinam respicien. jam ex nunc
cum omni et integro Portionis Eiusdem seu
Portionum Iure suo et alteram dominio
proprietate propinquitate ac cum omni
bus utilitatibus usibus et commodis totoque
et integro processu ex affectu fraternoce
dunt demittunt et praemittunt totumque
et integrum Ius suum ac alteram ad Easdem
Portiones serviens in personam praenomi
natae Sororis suae transferunt et transfer
dunt plenarie et in effectu Intromissio
nes in Sortem in hacce Summa traditae
admittunt praesentibus suis Recognitionibus
praemissa firmantibus

Mathaeus Krzywkowski mpp
Adalbertus Krzywkowski

Actum in Castro Plocensi Feria Tertia intra Octavas Festi Sacratissimi Corporis Christi Domini Anno Eiusdem 1761.

N. Lucas Bronowski olim Stephani Filius cum olim N. Agnete Kowalewska procreatus Sortis in B. Bronowo Sady et Gąsiory Haeres ab una, et Perillris Rndmus Casimirus Lempicki Canonicus Cathedralis Plocen olim Mathiei Filius cum olim G. Sophia Szczucianka procreatus parte ab altera sani personaliter recedendo recognoverunt Quia ipsi Contractum certum intuitu Resignationis Sortis in Bonis Bronowo Sady et Bronowo Gąsiory sub inter se Recognoscen hic Plocen die 5. Maij Anno praesen consignatum manibus suis et amicor ibidem expressor subscriptum Vadio mille ducentor Eyd firmatum in omnibus Eiusdem Contractus Conditionibus contentis punctis clausulis caeterisq contentis approbant confirmant et ratificant Idq sub vadio similis Summae et damnis Terminis pro quibus ubiq respondebunt suis cum Posteris.

Lukasz Bronowski r.

X Kazimierz Lempicki kanonik kathedralny

N. Lucas Bronowski olim Stephani Filius cum olim N. Agnete Kowalewska procreatus Sanus personaliter recedendo recognovit Quia ipse Perillris Rndmo Casimiro in Lempice Lempicki Canonico Cathedrali Plocen olim Matthiei Filio cum olim G. Sophia Szczucianka procreato et Eius legitimis Successoribus totam et integram Sortem suam mobilem immobilem Paternam maternam haereditariam obligatoriam alioq quovismodo et Iuris titulo

se Recognoscen post olim Parentes suos concer
nentem in Bonis Bronowo Sady et Bronowo Ga
siory in Palatinatu et districtu Plocen consi
stentibus sitam et iacentem iam exnunc cum
omni et integro jure suo dominio proprietate
propinquitate titulo hereditario ac cum omni
bus utilitatibus usibus fructibus proventibus
et commodis ut pote areis aedificijs agris pra
tis campis hortis Borris gajis nibetis nemori
bus, aquis, stagnis, piscinis piscibus, fluvijs
fluminibus, aquarumq quibusvis decursibus
attinentijsq et pertinentijs generaliter univer
sis nullis penitus exceptis neq pro se suisq
Successoribus reservatis sed ita late longe cir
cumferentialiterq prout Sors Eadem in suis
metis et limitibus extat et protenditur adhe
rendo Contractui Resignatorio hic Plocae die
5. maij Anno praesen conscripto et actis praesen
die hodierna roboratae pura mera et irrevocabi
li donatione dat donat vendit inscribit et resi
gnat perpetuo et in aevum Intromissionem
in Eandem Sortem praesen resignatam exnunc
admittit Quitionem Erlem et Evictionem spe
cialem ab omnibus in genere impedimentis quaeminus
Personar cavet et inscribit Idq sub damnis Tenesti
bus pro quibus ubiq respondebit suis cum Po
steris. Lukasz Bronowski rb

Idem Recognoscens ut supra Sanctis personaliter
recedendo recognovit Quia ipse Penultrem Rndis
simum Casimirum Lempicki Canonicum Ca
thedralem Plocen et Eius Successores Sangui
nis de Summa Mille Ducentor Tyrn pro
pretio Sortium in B. Bronowo Sady et Bro
nowo Gasiory sitar Contractu Resignatorio

hic

hic Plocie die 5 may Anno currenti interse Recognoscen ab una et Eundem Perillrem Canoni cum parte ab altera conscripto et actis praesen nunc roborato constituta oblevatam summam Eandem et in majori parte in Exdotationem tam Sororum quam Filiae suae conversam in reliquo vero restant pro se perceptam praestitamque sibi satisfactionem quietat emittit et liberum facit ac pronuntiat nihil praetensionis sibi reservando Praesen sua recognitione expressa firmante. Lukasz Bronowski N.

N.N. Helena primi olim N. Valentini Gniezdowski secundi ad praesens voti N. Martini Zołtowski et Agnes N. Matthaei Uminski Consortes Bronowskie Sorores interse germanae olim Stephani Filiae cum olim N. Agnete Kowalewska praegenitae in assistentiis maritorum suorum sanae personaliter recedendo recognoverunt Quia ipsae N. Lucam Bronowski Fratrem suum germanum et Eius legitimos Successores de Summa Ducentorum Viginti Tyn in vim Dotis de Bonis Paternis et Maternis se Recognoscen concernen Contractu in ordine Resignationis Sortis in Bonis Bronowo Sady et Bronowo Gajiory inter Eundem Fratrem ab una et Perillrem Rndmum Casimirum Lempicki Canonicum Cathedralem Plocen parte ab altera conscripto et die 5 May Anno praesen confecto et eorumque praesen die hodiema roborato per praedictum Fratrem assignata ex praetaque Eiusdem Sortis solvi declarata oblevatam summam Eandem cum altera summa Triginta Tyn provisionali de manibus Perillris Rndmi Lempicki modemi Haeredis praestitamque sibi satisfactionem ac subsecutas per maritos distinctim Civilibus

Earum per Centum decem Tyn. Inscriptiones quietant emittunt et liberam faciunt ac pronuntiant Bonisq Paternis et Materniis ex pstitu Satisfactione levataq Dote abdicant abrenuntiant et abrediunt perpetuo pnec verd suis recognitionibus pmissa firmantibus

Helena z Bronowskich Zołtowska rt.
Marcin Zołtowski rt.
Agnieszka z Bronowskich Umiemska rt.
Mateusz Umienski rt.

G. Martinus Zołtowski ott Alexandri Filius Sanus psonaliter RR. Quia Ipse N. Helenae Bronowska ott Stephani filiae cum ott N. Agnete Kowalewska pgenitt primi ott Valentini Gniazdowski secundi ad psens voti Consorti suae et ejus Umis Successoribus de Bonis suis Generaliter Omnibus mobilibus immobilibus Paternis Maternis hereditt obligatt Summisq quibusvis pecuniarijs ubivis locor hereng pcipue in sorte Br. Wtoczewo Summam Centum decem Zyne in vim dotis de B. Paternis et Maternis ~~[illegible]~~ eand Consortem Concerng de manibus Perillris Rdissimi Casimiri Lempicki Canonici Cathedralis Plocens ex pctio sortis Br. Bronowo Sady et Gąsiory p N. Lucam Bronowski fratrem ejusd Consortis Ejd Perillri Canco Die hodierna resignatt levatt modo simplicis debiti tenetur inscribit seq ac suos Successores ad id tenendum obstringit et inonerat eandq summam in uno anno integro se soluturum offert et declarat idq sub similis Summae Vadio pquo ubiq respondebit suis cum posteris

Marcin Zołtowski rt.

P. Mathias Uminski ott Thomæ filius Sa
nus personaliter RR Quia Ipse N Agnetis
Bronowska ott Stephani filiæ cum ott N
Agnete Kowalewska pgenitt Consorti suæ
et ejus Umis Successoribus de Bonis suis
generaliter omnibus mobilibus immobi
libus Paternis Maternis hæreditt Obliga
torijs Summisq quibusvis pecuniarijs ubi
vis locor hærenæ præcipue in Sorte Br Lemie
nino Lubki in Pltu Plocenæ districtu Bil
scenæ sitt et jacenti Summam Centum Decem
Zynæ in vim Dotis de Bonis Paternis Ma
ternis eandem Consortem Concernenæ de Ma
nibus Perillri Rendissimi Casimiri Lempicki
Canonici Cathedralis Plocenæ ex pctio Sortis
Br Bronowo Sady et Bronowo Gąsiory
pro N Lucam Bronowski fratrem ejusd
Consortis Ejd Perillri Canco die hodierna
resignatt levatt modo simplicis debiti
tenetur inscribit seq ac suos successores ad
id tenendum obstringit et inonerat Ean
demq Summam in uno Anno integro se
solaturum offert et declarat idq sub simi
lis Summæ pro quo ubiq respondebit suis
cum posteris Mateusz Umienski rt.

N Paulus Bronowski NN Lucæ Bronowski et Sophiæ
Chudzynska Conjugum Filius Sanus Pliter RR Quia
Ipse Eosd Parentes suos Charissimos Eorq Successores
de Summa Ducentor Quinquaginta Zynæ ~~pro~~ Por
tione tam Paterna qm Materna se recognoscenæ
jure naturæ ab Eisd Parentibus Concernenæ pro
~~por~~ Contractu in ordine resignationis Sortis in Bo
nis Bronowo Sady et Bronowo Gąsiory inter supra
scripto Parentem recognoscenæ ab una et Perillustrem

Rdmum Casimirum Łempicki Canonicum Cathedralem Plocens. hic Plocia die 5ta Maj anno praesens Conscripto et actis praesens Die hodierna roboroto sibi recognoscens assignata oblevatam summam Eandem de manibus Episcopi Perillustris Rdmi Łempicki moderni sortis praemissae in Bonis Bronowo Sady et Gosiary haeredis praestitamque sibi satisfactionem quietat, emittit, et liberos facit ac pronunciat nihil juris et praetensionis ad Eadem Bona Paterna et materna sibi reservando praesens sua recognitione praemissa firmans die hodierna resignata

Paweł Bronowski r.t.

G.G. Lucas Jez olim Stanislai Filius ab una et Mathias Swiezenski olim Joannis Filius Parte ab altera Sani personaliter recedendo recognoverunt quilibetque illorum suo pro interesse recognovit Quia ipsi sibi ab invicem Et suis Successoribus et quidem G. Jez P. Swiezynski L. Catharinam Pawłowna olim L. Pauli Filiam L. Pauli Skoludziak de B. Miakowo Eussae P. Swiezynski haereditarijs Subditae Consortem subditam suam circa Resignatione super Bona Samborz seu Sortes suas in personam P. Petri Jez Fratris germani coram Actis praesens Anno elapso idque sub Celebratione Judicii Feria Quarta post Festum visitationis G.V. Mariae recognita prae exceptam et reservatam, Jam vero P. Swiezynski Eidem P. Jez L. Barbaram Dziadakowna Ancillam itidem subditam iam ex nunc cum omni et integro Jure suo dominio proprietate propinquitate Titulo haereditario ac cum omnibus utilitatibus usibus et Commodis dierum laboribus

rebusque

rebusq Eadem propriis ac totu suppellectili Domestica nihil sibi proprietatis reservant dedant donant commutant et resignant perpetuo et in aevum Fructuum generalem et evictionem specialem sibi abutrinq caveant Idq sub damnis Terrestribus Pro quibus ubiq respondebunt suis cum posteris.

Łukasz Jeżyński

Maciey Swieżyński ...

Actum in Castro Plocensi Feria Quarta intra Octavas Festi Sacratissimi Corporis Christi domini Anno Eiusdem 1761.

Officium Psens Castrens Capitl Plocens cum Oblationem N. Eva de Krasniewskich Czachorowski Consortis Relictae viduae Donationem Infra scriptam Manualem p. M. Lessowskie in rem ott. N. Mathiae Czachorowski factam manibusq subscriptam reproducens ad Acticanae Actisq Psens ingrossandum suscepit in tenore sequenti Między Jchmościami Pany Antonem Jakobem Lessowskiemi z jedney zas z drugi Panem Maciejem Czachorowskim stanęła pewnosc między niemi to iest Panowie Lessowscy maiąc siedlisko między Miedzami Panow Suchodolskich małżonkow z jedney zas z drugi strony Pana Macieja Czachorowskiego na ktore czynią Darowiznę wieczemi czasy ciż Panowie Lessowscy temuż Panu Maciejowi Czachorowskiemu na to siedlisko ktore daią daruią rezygnuią ciż wyżey wyrażeni temuż wyżey wyrażonemu Działo się w Bendorzynie w Dzień S. Piotra y Pawła Roku 1734 na co się Rękami własnemi podpisuią Antoni Lessowski manu propria Jakob Lessowski manu propria Jakob Lessowski iako Przyiaciel przy

tym będący ręką trzymaną Post Ejus quid
p inserta Donationis in Acta p sentia Ingro
ssationem Orginale ejus seu scriptum Manu
ale eius obducens p via Officij p sens quietatio
ne de nuo ad se recepit

Eva z Krasniewskich Czachorowska r.t.

N. Hiacintus Chudzynski ott Antonij filius ex ott
et Zophia Lukowska p creatus sanus p sonaliter
R.R. Quia Ipse N. Albertum Lukowski ott Pauli
filium et ejus Umos Successores de summa octu
aginta Zyng scripto manuali sup Agris in B
Lukoszyno Borki sitt ott Parenti recognoscens
p Parentem Ips assecurata Decreq condescen
soriali in fundo Eorund Br Lukoszyno Bor
ki p Judicium Terre Plocens Camerariatus
circa Indictionem recognoscens ad judicatt ob
levatam summam eand p stitamq sibi satisfac
tionem Quietat emittit et liberum facit ac pnun
ciat scriptum p insertum ac rigorem Decreti Cas
sat de Agris exemptis Condescendit p senti sua
recognitione p missa firmans

Jacek Chudzynski r.t.

SS Felicianus ab una et Joannes Parte ab altera
Karscy ott Mathiae filij cum ott G. Marianna
Koziebrodzka p creati fratres inter se germani
sani p sonaliter R.R. et quilibet illor suo p in
teresse recognovit Quia Ipsi ad sopiendas fi
naliterq concludendas respectu exdivisionis sub
stantiae Paternae et Maternae aequaliter se con
cernens exortas ad se p tensiones M. Jacobum in
Matuchowo Sokolnicki Tribunum Pllus Plo
cens in Suppremum Judicem et Superarbitrum
una cum MM ac GG Arbitris p unum a quali
bet parte locandis impetrant eligunt et inscri

bunt

bunt Terminumq Ejus Compromisso 12 pt
octavas 7 Sacratissimi Corporis Christi Do
mini Ao psenti immediate sequentem Locumq
Fundandae Jurisdictionis in Bonis Osiek Wrosty
bory pfigunt assignant et determinant dan
tes et Concedentes ejus M sup arbitro ac arbi
tris plenariam facultatem et omnimodam
absolutamq potestatem Comportationem
quorvis Documentor substantiam Paternam
ac Maternam demonstrans pvio supre
alem Comportationem pstans p quem com
pecierit Juramento demandandi onera quavis
Paterna ac p se recognoscens q Felicianum
deportatt liquidandi eademq non pacifica
ta utriq Classi ex dividendor Br applicans
et assignandi deportatt Bonificans decernens
de Desolatione sive reparatione Br Auctis
vel Diminutis inseminationibus pvijs Jura
torijs expediens Inquisitionibus investigandi
de rebus Mobilibus ac Inventarijs post dere
lictis et pari lance se recognoscens Concernen
tibus Inquirendi easq existentes interfra
tres disparciendi in existibilium et quem
patuerit dispsar Compensationem injungen
di juramenta si necessitas exigerit excipiendi
solutionem summar Aci a quo quantum pro
venerit cum pfigendo rigore decernendi ex di
visionemq Eorunq Br Osiek Wrostybory inter
recognoscens p agendi et pficiendi ac quasvis
ptensiones inter recognoscentes exortas et
intervenientes nihil intactum et irresolu
tum relinquendo finaliter decidendi disju
dicandi et moderans Cujus mm sup arbiti et ar
bitror Judicato ac decisioni Parere et acquies
cere se obstringunt et ~~[illegible]~~ assecurant idq sub Pena
Banitionis in Termino Ejusq Compromissi sup

Parte Contraveniente publicanda Psenti
bus suis recognitionibus ad Pmissa libere
accedentibus

Felicyan Karski mp
Jan Karski mp

Officium Psens Castrens Capitt Plocens ad Obla
tionem G Antonij Bartolt Sortis in B Peptowo
Nagorne obligatorij Possessoris inscriptionem infra
scriptam Obligatoriam Coram Actis Crens Vissogrodiens
in rem sui offerens p G Thomam Rosciszewski C.T.P.
recognitam ex ejsdq Actis authentice depromptam
reproducentis ad Acticandum Actisq Psens ingrossan
dum suscepit in Tenore sequens Actum in Castro
Vissogrodiens F 4 post F Nattis B V Mariae proxima
Ao D 1760 Gnosus Thomas Rosciszewski C.T.P.
ott Petri Filius cum ott M Angela Lassocka pcre
atus filius suo et Ubilis Ignatij Congregationis
Missionis Domus Varsaviens Clerici cu G Nicolaj
Minorennis Rosciszewski fratrum suor Germanor
p quibus pacem cavet et se in plenissima juris for
ma inscribit Sanus psonaliter existens R R Quia
Ipse G Antonio Bartolt G Stanislaj Filio cum ott
G Rosalia Sielska pcreato Ejusq Utmis Successoribus
totam et integram Sortem tam suam quam absens
fratrum Mblem et Imblem Paternam Maternam
hereditate obligatt seu alio quovismodo et juris
Titulo se recognoscens Concernens in Bonis Pepto
wo Nagorne in Pltu et Districtu Plocens Consistens
sitt et jacens jam ex nunc cum omni et integro jure
suo Dominio pprietate ppinquitt tituloq obligatt
ac cum Omnibus Ejusd Sortis Utilitatibus usibus Tru
dibus et Commodis ut pote arejs aedificijs hortis Agris
Pratis Campis Sylvis Borris Rubetis Nemoribus
aquis Stagnis Piscinis Piscinulijs Fluvijs Flumi
nibus Aquarq quibusvis decursibus subditis de
nique Annctis in Eadem sorte Commanens Eor Uxoribus
Pueris Pecoribus Pecudibus omniq Suppellectili Do
mestica a Vigilia F Nattis S Joannis Baptistae

in Anno

in Anno Psenti immediate Pterita ad Annos
Tres integros et Vigiliam S. Joannis Baptistae
in Ao 1763 incidens inexemptibiliter extunc de
Anno ad Annum et Vigiliam S. usq ad exemptio
nem et Summae infra scriptae realem exolutio
nem in Summa Duor. Millium Sexcentor. Sexa
ginta novem Zyne et Sextarior. Duor. ad men
tem Contractus Obligatt. Die 7 Augusti Ao Psene
in Miszewo Murata inter Partes recognoscens
Conscripti cum Inseminationibus Utrisq in In
ventario seorsivo Conscripto Specificatis sic cor
ea exemptionem Mittendis Obligat Invadiat
Intromissionem admittit tuitionem et evictionem
Cavet Idq sub Damnis Terrestribus p quibus ubiq
respondebit suis cum posteris ex actis Castrens
Capitt Vissogrodiens Resorum Zawadzki manu
p pria Locus sigilli Castri illius Lectum cum
Actis. pt Ajus quia Pinserta Obligationis in
Acta Psentia Ingrossationem Orginale ejus
seu extractum Id offerens Pvia Officij Psens
quietatione denuo ad se recepit.

Antoni Bartott n.t.

Actum in Castro Plocensi Feria Quinta
in octava Festi Sacratissimi Corporis
Christi domini Anno Eiusd 1761.

G. Stanislaus Kędzierski olim Mathiae Filius Sa
nus personaliter recedendo recognovit Quia
ipse G. Francisco Przeciszewski olim Antonij
Filio Genero suo et Eius legitimis Successo
ribus Summam Quatuor Millium Duen
torum Floren Polon Scripti Manuali in
Kamiona die nona Julij Anno elapso
1760. per olim Penitrem Rndmum Mathiam
Przeciszewski Canonicum Cathedralem Vla
dislavien et Plocen Eorundem Bononum

Zamiona hæredem in personam sui Recognoscen. dato solvi assecuratam, et in Iudicijs Officij præsen. per se Recognoscen. vindicari inchoatam iam ex nunc cum omni et integro Iure suo dominio proprietate propinquitate ac cum omnibus utilitatibus usibus fructibus, proventibus, et commodis scripti præinserti contentis et ligamentis totoq. et integro processu ex affectu Pater no cedit demittit et præcommittit totumq. et integrum Ius suum ad præmissam Summa si opus fuerit etiam Iuramenti evincendam in personam Eiusdem S. Przeiszewski transfert et transfundit plenarie et in effectu præsenti sua recognitione præmissa firmante

Stanisław Kędzierski

Actum in Castro Plocensi Feria Sexta post Octavas Festi Sacratissimi Corporis Christi Domini proxima Anno Eiusdem 1761.

Ad Andreas Cichos in suburbio Civitatis Plocens. fundoq. Xenodochiali commanens sanus personaliter R. R. Quia ipse Honestum Petrum Zagrzejewski Ovillatorem de Bwiniary et ejus Amor successores de Mautione Acta Coram Actis præsens 26 pt. F. S. Petri in vinculis Ao. 1759 per se recognoscens cum Eius Ovillatorem ratione vacae Canibus ejus strangulatæ non compensationis seu valoris per eas non persolutionis facta et interposita ob initam inter se compositionem præstitamq.

stitamq sibi p eadem Vacua satisfactionem
Quietat emittit et liberum facit Mautionem
supra scriptam Cassat nihil pretensionis ad eundem
H. Zagrzejewski sibi respectu ejusdem Vacue reser-
vando presenti sua recognitione premissa firmans
Andrzey Cichos rt

Officium presens Castrensis Capitulo Plocensi ad Oblatio-
nem Nobilis Alexij Kowalewski nomine Generosi Alberti
Suski dispositionem ultimariam Ejusdem G.
Suski in Smiłowo Die secunda Aprilis Anno
presenti Conditum manuq ejus ac amicorum ibidem ex-
pressorum subscriptam reproducens ad Acticun-
dum Actisq presentibus ingrossandum suscepit in
Tenore sequenti. Ja Woyciech niegdy JMci
Pana Ludwika Suskiego y Anny Dębskiey spło-
dzony syn, Jana Wnuk Michała Suskiego
prawnuk wiedząc dobrze o tym, iż kto się ro-
dzi umierać musi, a nie wiedząc czasu ani godzi-
ny zescia mego z tego swiata będąc z woli y dy-
spozycyi Stworcy mego cięszkim dotchniony pa-
roxyzmem taką zawczasu około duszy moiey Ciała
mego y powierzoney mnie od Boga Fortunki
moiey czynię dyspozycyą y rozporządzenie które
czynię przy siłach słabych, przy rozumie iednak
y dobrym rozeznaniu z łaski Boskiey zdrowym
chcę y życzę sobie aby ta ostatnia wola moia
wniczym nie była odmienna, owszem we wszy-
tkim zachowana y wypełniona, Nayprzod Du-
szę moię iako od Boga stworzoną temuż Bogu
y Stworcy memu w iego Nayswiętsze oddaię Ręce,
ktorego aby nie sądził według wielkości grzechow
moich ale według wielkiego miłosierdzia swego
proszę o przyczynę Nayswiętszey Maryi Panny
osobliwey wszytkich grzesznikow opiekunki, Swię-
tego Anioła Stroża mego y wszytkich Swiętych Patro-
now moich

moich Osobliwie Swiętego Woyciecha na Chrzcie Swię-
tym danego mi Patrona, a będąc urodzony y wycho
wany w Wierze Swiętey Katolickiey Rzymskiey
wteyże samey wierze y przy iey wyznaniu chcę u-
mierać wierząc y wyznaiąc to wszytko Cokolwiek
Kościoł Swięty Katolicki wierzy wyznaie trzyma y
uczy. Cokolwiek zaś tenże Kościoł Swięty Katolicki
Rzymski odrzuca y potępia ia wzaiemnie odrzucam
y potępiam. Ciało zaś moie iako swoy maiące po-
czątek z Ziemi teyże oddaię ziemi; które aby we-
dług obrządku Kościoła Swiętego Katolickiego
było pochowane w Kościele Parafialnym Bonisław-
skim upraszam, do którego Kościoła na Zapłacenie
pokładnego, dzwonne wyprowadzenie Ciała, Wigi-
lie Swiatło, y inne potrzeby naznaczam Tynfów Pięć-
dziesiąt. Fortunki zaś moiey, która wszytka w Inwen-
tarzu y trzyletniey znayduie się Krescencyi, Upraszam
Ich Mciów Panow Exekutorów aby za duszę moię
Tynfów Pięćset includendo wyżey wyrażone do
Kościoła Parafialnego Tynfów Pięćdziesiąt. Do Ko-
ściołów na Tryceżymy rozdali. to iest Oycom Domi-
nikanom Płockim Tynfów Trzydzieści. Oycom
Benedyktynom Tynfów Trzydzieści Oycom Re-
formatom Tynfów Trzydzieści. Xiężom Wikaryuo-
szom Płockim Tynfów Trzydzieści. Oycom Franci-
szkanom Dobrzyńskim Tynfów Trzydzieści na
Dekanat Bielski do każdego Kościoła na Mszy
Dziesięć po Tynfów Dziesięć. Oycom Bernardynom
Ratowskim Tynfów Trzydzieści. Oycom Bernardy-
nom do Skąpego Tynfów Trzydzieści. Tym zaś Xię-
żom Co przy pochowaniu Ciała Msze Swięte mieć
będąc każdemu po Tynfów dwa naznaczam, reszta
co zostanie dla Ubogich na Pogrzeb Dysponuię. Żo-
nie zaś moiey Kochaney Jey Mci Pani Maryannie
z Zielskich z którą dorabiaiąc się w zgodzie, iedności,

y miłości

y miłości Małżeńskiey Blisko Dziewięć Lat przepę-
dziłem. Deklarowałem był przed Ożenieniem się
z nią dać Tynfow Pięćset do czego że do tych czas
nie przyszło teraz iey to się ostatnią wolą y Dyspo-
zyą moią z przedaney Krescencyi naznacza Tyn-
fow Pięćset. tak że pożyczyłem JchMć Państwu
Gromczewskim Tynfow Sto y te Żonie moiey do o-
debrania polecam. Należała także mi prowizya
od Summy Żony moiey alias od posagu iey na
wsi Kowalewie Zapisanym przez Jeymość Panią
Gromczewską matkę iey dla niey Dysponowanego,
Którego żem przez trakt moy z nią mieszkania nie od-
bierał, tę prowizyą iako od iey Summy służą-
cą teyże Żonie moiey Dysponuię y odebrania po-
zwalam. Syna Zaś mego Antoniego z pierwszego
Małżeństwa z JeyMcią Panią Elżbietą Swięcicką
spłodzonego tak oporządzam y zostawuię nayprzod
mu Tysiąc Tynfow po matce swoiey Żydom Płoc-
kim na Kartę pożyczonych. Ja także po Oycu ma-
im y matce moiey wziąłem Blisko Tysiąc Tyn-
fow ze wsi Sadłowa inkluduiąc Summę Tynfow
Dwieście co mi była Ciotka moia Jeymość Pani
Helena z Dębskich primo Wiadrowska ad Pcens
Stawiska zapisała, Co wszytko na Inwentarz y
gospodarstwo obróciło się, więc za rzecz Sprawiedli-
wą Sądzę y uznaię aby toż samo co po Rodzicach
moich dostało mi się, toż samo Synowi memu Zo-
stawił, a przeto cokolwiek zostanie Kresiensyi
tę wszytkę Synowi moiemu naznaczam z Którey
wypłaciwszy niektóre długi, iako to JMć Panu
Janowi Suskiemu Bratu memu według osta-
tniego z nim się porachowania y Karty Daney
Tynfow Sto Osmnaście. Wielmożnemu JMćie Kie-
dzu Kanonikowi Czerznickiemu Dzierżawy za Rok
przeszły Złotych Polskich Czterysta Osmdziesiąt
y osm. Czeladzi za puł Roka Zapłatę y zboża do

wiktu

wsktu do nowego zostawiwszy, resztę ma sobie sprze-
dać. Pieniądze zebrane za radą y Dyspozycyą Wiel-
możnych Ich MCiow Panow Exekutorow tak dyspo-
nować, aby w dalszym wieku swoim miał z nich
sposob do życia y oporządzenia się, za konia tak
że należało u JMCi Pana Bartłomieja Koskowskie-
go Burgrabiego Grodzkiego Płockiego, ktore przeiął
mi do zapłacenia Tynfow Dwiescie Trzydzieści y
pięć, ale że już przez ręce syna mego oddał Tyn-
fow Sto Trzydzieści. więc już nie winien tylko Tyn-
fow Sto pięć te synowi memu przelecam. U JMCi
Pana Jana Suskiego Brata mego rodzonego
mam za konia naymniey Tynfow Siedmdziesiąt, za
ktorego od kogo innego mogł bym wziąć wieńcey
iak Tynfow Sto. Te Tynfow Siedmdziesiąt Synowi
memu przelecam, szablę w srebro oprawną, ktora mnie
kosztuie Tynfow Dwiescie Cztery zostawiłem przy
tym że Panu Bracie moim, te Synowi memu w ten
czas, kiedy iey godzien będzie do odebrania odkazuię.
Aże po pierwszey żonie moiey miałem posagowiey na
Kobyli Łące Tynfow Tysiąc w ktorym odebrałem był
część przez Tradycyą, ale dla kłotni ustawiczney
z Nieboszczykiem Panem Strzeszewskim nie mogłem
tam sam trzymać ani Dzierżawcy konserwować,
Więc poszedłem był na służbę w Kujawy odda-
wszy tęsz same część temuż JMCi Panu Strzesze-
wskiemu iako Dziedzicowi w Possessyą. A on zas dał
mi skrypt iako corocznie płacić mi będzie prowizyą
od Tysiąca Tynfow, ktorey nigdy od niego odebrać
nie mogłem, przypozwałem potym po smierci Jego
Imieniem Syna mego JMCi Pana Jana Czerznic-
kiego na ten czas w possessyi Kobyli Łąki będącego
ktoremu Dekret Ziemski Zawskrzynski w Sren-
sku kazał summę oddać Prowizyą zas do wzro-
stu dzieci tego JPana Strzeszewskiego pozostałych
zawieszono. Zaczym Synowi moiemu zostawuię Infor-

macyą abysię

aby się zaległey tam in arte iako też a data Scrip-
ti do Czasu zapłacenia Summy zaległey upomniał
prowizyi a nie tylko prowizyi ale y za drzewo moie
własne które z Cięszką pracą sprowadziłem y Cie-
sli zapłaciłem Tynfow Czterdziesci y Legumine
dałem na budowanie dla mnie pomieszkania, A
Nieboszczyk JMci Pan Strzeszewski bez mego po-
zwolenia zabrał drzewo z placu y Dworek So-
bie z niego postawił, trzeba żeby to drzewo y co
ciesli dałem Synowi memu było zapłacono.
Wielmożny JMci Xiądz Kanonik Czerznicki Ku-
puiąc od Wuja mego JMci Pana Jana Dębskie-
go Zapisał temuż JMci Panu Wujowi memu
restantem Summam pro pretio Denor. Tyn-
fow Tysiąc na Dobrach alias na Części swoiey
na wsi Bielawach, ale że z tey Summy Niebo-
szczyk Wuy moy na potrzeby swoie tudziesz
na Legacye do Kosciołow, na Msze swięte iako
się z Kwitow pokazało Tynfow Czterysta
inkluduiąc cośmy z Bratem reszty dobrali, Więc
tylko z tey Summy zostaie Tynfow Sześćset
na których Jey Mości Pani Jadwiga Dębska ma
Sobie Dożywocie uczynione po Jey tedy smierci
połowa tey Summy Tynfow Trzysta do Syna
mego, a druga połowa do Brata mego należyć
będzie, którą to Summę Tynfow Sześćset JMci
Pan Woyciech Czerznicki przeiął do Zapłace-
nia na Sadłowo gdy mu Wielmożny JMci Xiądz
Kanonik czynił Darowiznę po smierci tedy Jey
Mości Pani Dębskiey Syn moy y Brat moy ode-
brać maią a z Zapisu na Bielawach z Tysią-
ca Tynfow Kwitować, po Ciotce także mo-
iey na Stawiszynie należyć będzie Bratu y Sy-
nowi memu Tynfow dwieście, które iey JMci Pan
Bartłomiey Stawiski mąż iey reszty posagu Za-
pisał Xięgami Grodzkiemi Płockiemi Inwentarza

Ktorego

Ktorego po odchodzie Bydła mało co zostało tak
Dysponuie, Zonie oprocz iey własney czworga mło-
dzieży parę wołow robotnych naznaczam Kupnych.
Synowi zas memu wołow sześć robotnych Stadnika
y Jałowice. Koni Zonie parę Klacz Karych, iedne od
JMci Pana Grzegorza Krzywkowskiego, a druga
Kupna od Kaczmarza z Sędzina z Wozkiem szy-
bowanym y Szorami, także Koni parę robotnych,
toiest Konia myszałego, y gniadego, Synowi reszta Koni
wszytkich Dwanaście z Klaczami, Drobiazg Swy-
nie y inne Drobiazgi, co od pogrzebu zostać może Zo-
nie dispinuie. Pług ieden z Cofą y Wiciami Zelazny-
mi Woz Kowany z wagą okowaną y tradynkami y
Radło Zonie Disponuie. Drugi zas woz y wszytkie
zelastwo inne Synowi. Grap iest cztery zelaznych
złych dwie Zonie dwie Synowi naznaczam. Cyny
Synowi pułmiskow dwa, talerzy cztery, Misow
dwie płaskich, y Lichtarz ieden, drugą połowę Zo-
nie przelecam y inne statki oprocz Skrzynki iedney
dla Syna drewnianey, y Kuferka drewnianego
iakiegokolwiek do gospodarstwa należyć mogą Zo-
nie w Dyspozycyą oddaię. Poscieli Piernatow Dwie,
poduszek Sześć, bet Karmazynową Kitayką obszy-
ty, przescieradeł dwa na bet, dwa na spodek y
dwoie powleczenia na poduszki, także Obitko
Perskie naznaczam Synowi memu. Ktoremu
to naznaczaiąc y przelecaiąc a Oycowskie przy
tym Zostawuiąc mu Błogosławieństwo, obliguie
aby o Duszy moiey pamiętał, pamiętaiąc na to
że według możności moiey nakładałem mu
na szkoły, y przyzwoitą Szlachecką dawałem
Edukacyą, Oraz napominaiąc aby tey Fortun-
ki, iakakolwiek po mnie y po Matce Jego do-
staie mu się nie utracał, ale tak iey zażywał,
żeby do Zgonu Życia swego mogł mieć z niey
sposob do przystoynego Szlacheckiego obchodze-
nia się. Ponieważ

Ponieważ zaś Dziad moy Jego Mć Pan Jan Suski Michała
Syn maiąc w Łomżeńskiey Ziemi Szczupły Kawałek
Fortuny. Z tamtąd w te tu na służbę wyniosł się
Kraie, y w tey ożenił się stronie spłodziwszy Synow
Dwoch Woyciecha który został Dominikanem w
Konwencie Płockim wziąwszy Zakonne Imię Piotr
y Oyca mego Ludwika umarł. Oyciec także moy
na Ekonomiach różnym Panom służąc życie swoie
że Zakończył mnie z Bratem moim Zostawiwszy
młodymi. Xiądz także Stryi Dominikan obiecował
że mną iechać w Ziemię Łomżeńską y pytać się
o pozostałym Kawałku Fortunie Dziadowskiey, ale
że dla moich trudności y służby odległey do tego nie
przyszło. Stryi też moy Dominikan prędko umarł
dlatego Synowi moiemu takową Zostawuię In-
formacyą że Antecessorowie Nasi wyszli z Ziemi
Łomżeńskiey. że wsi Suska z Parafy Zambrowskiey
czyli też tam blisko. A że ich tam ma bydź kilka
wsiow Susk nazwanych, wiedzieć nie mogę z kto-
rego y iaki przytomek ma. Więc Syn moy w Ziemi
Łomżeńskiey o pradziadowskiey Kawałku fortunie a-
lias po Michale Suskim pytać się może dlaczego
mu takową iaką od Stryia mego mam Zostawu-
ię informacyą. A teraz żegnaiąc się z Kochaną
żoną moią dziękuiąc iey za zobopolną miłość ie-
dność a osobliwie za podięte iey prace, fatygi y
pieczołowania osobliwie w tey teraznieyszey mo-
iey ostatniey chorobie za co niech Pan Bog tym
wszytkim czego sobie życzyć może w życiu Ludz-
kim nadgradza. ieżeli by zaś iakie nieukontento-
wanie miała, proszę niech mi dla miłości Boskiey
daruie, a o duszy moiey pamięta. Za Exekutorow
tey ostatniey woli moiey naznaczam y upraszam
Wielmożnych JMci Xiędza Łukasza Czerznickiego
Kanonika Kathedralnego Płockiego, y Gabryela
Komornika

Komornika Dobrzynskiego y Wawrzenca Regenta Swięcickich, Jana Suskiego Brata mego rodzonego y JMci Pana Bartłomieja Koskowskiego Burgrabiego Grodzkiego Płockiego obliguiąc pomienionych JchMciow Exekutorow, aby na to baczności dali, zeby się we wszytkim tey ostatniey woli moiey y Dyspozycyi zadosyć stało osobliwie iako krwią złączeni z Synem moim, tak mu we wszytkim radą y pomocą byli. Syna zaś mego obliguię, aby nie spuszczaiąc się na swoie zdanie y ieszcze nie wydoskonalony rozum nic bez rady Opiekunow swoich nie czynił życząc y obliguiąc go ieżeliby Pan Bog prętko z tym swiatem rozłączyć mi się kazał, aby się we wszytkim z pozostałą żoną moią a przybraną Matką swoią zgadzał, spodziewaiąc się po niey, że y ona iako za życia mego, tak y po smierci moiey Macierzynskiego nie ubliży mu Affektu, y owszem iak swoie własne kochać będzie dziecię, ktorą to ostatnią wolą y Dyspozycyą moią Xięgami Grodzkiemi Płockiemi oblatować pozwalam. Działo się w Smiłowie Dnia drugiego Kwietnia Roku Pańskiego Tysiącznego Siedmsetnego Sześćdziesiątego Pierwszego dla lepszey wiary wagi y waloru przy przyiaciołach na podpisie wyrażonych ręką moią własną podpisuię się Woyciech Suski ręką własną Xiądz Łukasz Czerznicki Kanonik Kathedralny Płocki przy tym będący przyiaciel manu ppria Xiądz Fabian Miszewski Promotor Bonisławski Przyiaciel przy tym będący manu ppria. Szymona Orłowski Z. Dobrzynskiey Przyiazny Wuy manu ppria Franciszek Zakrzewski Łowczy Ziemi Zawskrzynskiey przyiaciel przy tym będący manu ppria Daniel Rosiszewski przy tym będący manu ppria post Cujus quid dispositionis Ultimariae in Actu Psem ingrossatione Originale eiusdem offerens pria Officij psem Quietatione denuo ad se recepit.

Alexi Kowalewski rt.

Actum in Castro Plocensi Salbatho post Octavas Festi Sacratissimi Corporis Christi Domini proximo Anno Eiusdem 1761.

G. Albertus Maliszewski G. Nicolai Maliszewski Filius Sanus personaliter recedendo recognovit Quia ipse G. Felicem Bietkowski olim Valentini Filium et Eius legitimos Successores de Protestatione certa coram Actis praesen. Feria Tertia post Festum Sanctae et Individuae Trinitatis Anno praesen. praeterita cum Eunde G. Bietkowski pro se Recognoscen. ratione certar. praetensionum interposita ob mutu. compositionem quietat emittit et liberum facit Protestationem Eandem suffert et cassat praesen. sua recognitione praemissa finnante.

Wojciech Maliszewski rt.

Actum in Castro Plocensi Feria Secunda post Octavas Festi Sacratissimi Corporis Christi Domini proxima Anno Eiusdem 1761.

N. Albertus Siemiętkowski olim Thomae Filius cum olim N. Eva Dobrzka procreatus suo et NN. Pauli Jacobi et Antonij Siemiętkowskich Fratrum Suorum pro quorum ratihabitione pacem cavet nomine Sanus personaliter recedendo recognovit Quia ipse G. Matthaeum Dobrzki olim Jacobi Filium olim vero G. Stanislai Dobrzki steriliter decessi Filiastrum et Eius legitimos Successores de Summa Centum Tyn. ex Summa Majori Ducentorum Tyn. Actis praesen. Feria Tertia in Vigilia Festi S. Matthaei Apostoli et Evangelistae Anno 1729 per olim NN. Stanislaum Dobrzki et Mariannam

278

Im

191

de Kraszewskie primi olim N. Simonis Strzeszewski secundi ad praesens voti invicem Coniuges Suprasins olim NN. Thomae Siemięszkowski et Evae Dobrzka Coniugibus Recognoscen. Parentibus modo Obligatorio super agris Certis in Bonis Kraszewo Sławęcino inscripta, Decretoq Condescensionali in Fundo Bonorum Kraszewo Paczułty Feria Tertia post Festum Circumcisionis Christi Domini Anno 1758. inter DD. Dobrzkie abuna et olim Parentem Recognoscen. ac semet aliusq parte ab altera per Judicium Terre Plocen. Camerariatus prolato et ad Acta Terrestria Plocen. in Płocko in positione Actorum loco Judicior. Feria Secunda ante Festum S. Agnetis Virginis et Martyris Anno Eodem per oblatam, porrecto distincta, provenien. ad Substantiam praefati olim D. Stanislai Dobrski hoc decreto regulata, ac pro Summa Septuaginta Tyn. ex re certar. praetensionum per eundem D. Dobrski ad se Recognoscen. habitar. accordata ob levatam Summam Eandem praestitaq sibi satisfactionem quietat emittit et liberum facit ac pronuntiat Inscriptione Obligationam cassat, de agris exemptis condescendit praesen. sua recognitione praesa firmante.

Woyciech Siemiętkowski R.

NN. Antonius et Rochus Cybulscy, Fratres inter se Germani et Alberti Filii cum et N. Catharina Koziorowska procreati sani praeter Rendo Rverunt. Quia Ipsi N. Andreae Sułkowski et Stanislai Filio, cum et N. Dorothea Koziorowska procreato Fratri suo amitbali, et ejus Primo Successoribus totas et integras sortes suas, mobiles, immobiles haereditate post Suprasoram et Matrem in se Rentes jure naturae devolutas in B. Kozirog Lesny in Terra et Districtu Dobrinen. consistere, sitas et jacentes, jam

exnunc

exnunc cum omni et integro jure suo Dominio proprietate, propinquitate, Titulo hæreditto ac cum omnibus Utilitatibus, Usibus, fructibus, proventibus, et commodis, ut pote areis, agris, pratis, Campis, hortis, Silvis, rubetis, Borris, nemoribus, aquis, Stagnis, Piscinis, Piscibus, Fluvijs, Fluminibus, Aquarumq quibusvis decursibus torrentibus et rivulis, attinentijsq et pertinentijs, gnaliter universis, nullis penitus exceptis in et pro se suisq successoribus reservatis, sed ita late, longe, circumferentialiterq prout Eccle Sortes in suis metis et limitibus extant et protendunt, pura mera et irrevocabili Donatione dant, Donant, Vendunt, Inscribunt et resignant perpetuo et in Eorum Intromissionem exnunc admittunt, Juitionem Gnalem et Evictionem Specialem ab omnibus in genere quarumvis personar impedimentis cavent et inscribunt Idq sub Damnis Terrestribus pro quibus ubiq respondebunt suis cum posteris. Antoni. Roch Cybulscy - rt.

G. Clemens Balinski ol Martini filius sanus prtiter Rndo Rvt. Quia Ipse NN. Joannem Patruum Franciscum et Alexandrum filiastros Kwasieborskie ol N. Sebestiani Kwasieborski filium et nepotes, quondam N. Petri Kwasieborski steriliter decessi nepotem et pronepotes, anteactos, et Albertum Siemietkowski ol Thomæ filium modernum Sortium B. Witkowo Pawlaki hæredes eorumq Plmos successores de Summa Quingentor Tyne ex summa originali Mille Trecentor Viginti Tymphone Octo Pseni Feria secunda in Crastino Festi SS. Petri et Pauli Apostolor Anno Millesimo Septingentesimo Quadragesimo Nono per N. Thomam Kwasieborski sibi Rnto ac ol. G. Martinnæ de Brudzienskie invicem Conjugibus modo Obligatis sup B. Pdictis Witkowo Pawlaki inscripta et assecurata Decretoq Condescensoriali in Fundo Eorund B. Witkowo Pawlaki Feria Sexta post Octavas Festi Sacratissimi Corporis Christi

Dni

Die Anno Millesimo Septingentesimo Quinquagesimo Octavo inter NN. Rudkowskie et Kwasiebowskie circa Exdivisionem Sortium post Supra scriptum Ol. N. Petri Kwasiebowski derelictas per Judicium Terrestre Plocen Notariatus prolato, et ad Acta Sessionis Feria Secunda in Vigilia Festi Nativitatis S. Joannis Baptistae Anno Eod. per Oblatam pericta adjudicata et ad Solvendum sibi Acti in punctis restanti Contractu Resignatorio inter Eosdem NN. Kwasiebowskie ab una et Spectatum N. Siemiątkowski parte ab altera Die Secunda mensis Maji Anno Presenti conscripto et Actis Presentis Feria Secunda post Dnicam Exaudi Anno Eod. per utrasque partes contrahentes oblorato ad pacificandum se Rentem per Eundem N. Siemiątkowski juris Hereditarij Sortium Emissae Witkowo Pawłaki a Spectatis NN. Kwasiebowskie Patruo et Filiastro Quibus Solutis Summa Eiusdem vi ejusdem Decreti Condescensorialis Spectatae Jam consumpta, oblevatam Eandem Summa de manibus totiens dicti N. Siemiątkowski modernis Heredis Hilarij sibi Satisfactionem quietat emittit et Libens facit, ac presentiat Insinuationem Obligationis capat, nec non Condemnationem Super Eosdem NN. Kwasiebowskie in Foro Satisfactorio circa Masoreciam Actis Presentis Feria Secunda in Crastino Festi Nativitatis S. Joannis Baptistae Anno 1758. vi Decreti Condescensorialis per se Rentem obtentam et publicatam Suffert, et annullat de omnibus in Summa Eod. persolutis percepis Condescendit Presenti sua Renovatione Firmata Quo ad personas Eorund. NN. Kwasiebowskie Clemens Balinski vt

JJ. Hilarius Draminski ol Joannis filius ab una et Stanislaus Skwarski ol Pauli filius parte ab altera Jam personaliter Rendo Reverunt. Quia Ipsi se se mutuo et ad invicem tam de sepione Turnica quam manus et quid J. Draminski simplici ac quarta parte duplicari pend. Quatuordecem Marcarum Polonicalis nec non de quatuor prima Hyemi Symphone et respor Sex pro Dumnis illatis et altera Decem Symphone restantis Debitis effidem Trigenta Symphone et Grosper Sex dum quoque de

Jum

Frumentis videlicet medietate coreti siliginis hiemmalis totidemq coreti hordei et avenae jam vero Gnus Skwarski de quarta parte poenae simplicis quatuor decem Marcarum Polonicalium Decreto Condescensoriali in Fundo B. Dramino Feria Quarta in Crastino Festi S. Martini Pontificis Anno elapso 1760 inter se Rentes ac alios in eodem Decreto expressos per officium Burgrabiale Castrensem Plocensem prolato et ad acta praesentia Feria Secunda post Dominicam Rogationum Anno praesenti per oblatam porrecti expleri et solvi junctis ob praestitam abutrinq satisfactionem Quietant, emittunt et liberos sese faciunt ac pronuntiant, Rigorem Decreti ad quasvis praetensiones ad se habitas cassant et annihilant perpetuo et in aevum praesenti suis recognitionibus praemissa firmantibus.

Hilary Draminski rt.

Stanisław Skwarski

Actum in Castro Plocensi Feria Quarta post octavas Festi Sacratissimi Corporis Christi Domini proxima Anno Eiusdem 1761.

Gnosus Hadrianus Lada ~~olim~~ Gnosi Pauli Lada Filius cum Gnosa Marianna de Chrostowskie Praecatus Lanus personalis recedendo recognovit quia ipse Infideles Lewek Marek Lewek Jakubowicz et Matus Staja Ante Actus et Marek Juzwowicz Abraham Jakubowicz et Wolf Anselewicz praesentaneos Synagogae Plocensis Seniores Judaeos totamq Synagogam ac Communitatem Judaeorum Plocensium et eorum successores de summa Mille centum tymphonum per supra scriptos Ante Actas Seniores sibi recognoscenti Coram Actis Praesentibus Feria Quinta in Crastino festi Visitationis Gloriosissimae Virginis

manu

282

195.

Mariae anno elapso 1766. modo simpli-
cis debiti inscripta et solvi assecurata obleva-
tam summam eandem praestitaque sibi satisfactione
Quietat emittit et liberos facit ac pronunciat
inscriptionem debitoriam cum eius contentis cassat
et annihilat perpetuo et in evam praesentiam re-
cognitione praemissa firmanti.

Hadrianus Lada C. T. L.

M. Simon ab Opowka Zbojiski Pincerna
Dobrinensis olim M. Simonis ab eadem Opowka
Zbojiski Pincernae Terrae Dobrinensis cum olim
M. Elisabethae Kakowska Procreatus Filius ab
una et Gnosa Marcianna de Kakowskie olim
M. Adamj Kakowskj Subdapiferiae Dobrinensis
cum olim Marianna Kwezanska progenita
filia Primiolim G. Alberti Jezewskj Secundi
ad praesens voti G. Adami Komonskj Consors
in praesenti Causae Maristi Sui authoritate et assensu
Parte ab altera Sani praesentiter R. R. Quia ipse
Contractum certum in ordine resignationis Bo-
norum Berkowo Magna Smiedzanowo Ruchocino
Butkowo et Grabowo Seu medietatis eorundem Bonorum
inter se mensis hic in Cancellaria praesentis die ter-
tia Junij scilicet hodierna initum et confectum
Spionibus suis et amicorum ibidem expressorum Subscriptorum
vadio viginti millium nongingentorum quadragin-
ta Tynf et Grossorum Triginta Sex ac Damnis
Tribus firmatum in omnibus Ejusdem Contractus
Conditionibus Contentis Punctis Clausulis vadio
foro ceterisque ligamentis aprobat confirmant
et ratificant idque sub vadio Similis Summae
ac damnis Tribus Proquibus ubique respondebunt
Suis cum Posteris. Marcyanna Kakowskich Komonska
Adam Komonskj Mąż y assystent etc.

Szymon z Opowki Zbojiski C. T. L. mppria.

G. Marcianna Kalkowska olim M. Adami Ka-
kowskij Subdapiferi Dobrinen. cum olim M.
Marianna Koczanska progenita filia primi
olim G. Alberti Jezewski Secundi adpsens voti
G. Adami Komonskij Consors Lgma in pti ejusd.
Suj maristi ad infrascra libere consentientis
authe et assa Sana prliter R.R. Quia Ipsa
insistendo Contractuj in ordine Resignaonis B.
Berkowo Magna et Sniedzanowo cum attinen.
inrse Rnen. abuna et M. Simonem ab Ossow-
ka Zborinski Pincernam Dobrinen. Pte ab al-
tera hic in Cancellaria psene die tertia Junij
scilicet hodierna Consero et Confecto manibus
Subscro et actis psene hodierno sub actu robo-
roto ejd. M. Simoni Zbojnskij Pincernae Terrae
Dobrinen. olim M. Simonis ab ead. Ossowska
Zborinski Pincernae Terrae Dobrinen. cum d.
M. Elisabethae Kalkowska procreato filio
et Ejus Lgmis Successoribus jam ex nunc et de
facto Bona Sua haereditt. nuncupata
Berkowo magna Sniedzanowo seu medieta-
tem eorund. nec non Rachocino Butkowo et
Grabowo in Pltu Plocen. et Districtu Sieprs
cen. Consistent. post suprascr. olim G. Ada-
mum Kalkowskij Parentem Suum Jure naturae
in se Rnen. devoluta in possessione obligatoria
Ejusd. M. Pincernae Dobrinen. exen. cum
omni et integro jure suo Dominio pprietate
propinquitate tituloq. haereditario ac cum om-
nibus eorund. Bonor. utilitatibus usibus fru-
ctibus proventibus commodis et emolumentis
ut pote ac ejs aedificijs agris pratis Campis
Silvis berris rubetis nemoribus agis stagnis

piscinis

piscinis piscibus fluminis fluminibus aquar
que quibusvis decursibus subditis denique cunctis
tam ad praesens residere quam profugis per eand
M. Pincernam vindicandae eorumque uxoribus
pueris pecoribus pecudibus jlvaminibus
Dacijs Decimis Tributis vigilijs diurnis et
nocturnis nec non L. Agnethae de B. Sniedza
nowo Le: Stanislaj Filia et L. Simonis
Jentczak Conte pro qua Decro Condti Solutio
Taxae est injuncta ejusd B. annexa praeter LL.
Mariannam vocitatam Mlickam et Filium
Ejus Joannem pro se Rnene exceptos attineque
et pertinere gnaliter universis nullis penitus
exceptis nec pro se suisque successoribus reservatis
sed ita late longe circumferencialiterque prout
eadem Bona seu medietas in suis metis et li-
mitibus ab antiquo extabant et extat antecesso-
resque Rnene tenebant habebant et posside-
bant una cum jure patronatus praesentandae
Parochorum ad Ecclesiam in Borkowo Ecclesi-
astica sitt pura mera et irrevocabili donatione
dat donat vendit inscribit et resignat perpe-
tuo et in eorum Intromissionem in Bona Eadem
praesene resignatt per mrtem quemvis et Nobles
duos offre acceptandae admittit Tuitionem
Gnalem et Evictionem Splem ab omnibus in
genere quarvis Personarum propinquarum et remo-
tarum debitis et oneribus cavet et in Bonis
suis ac summis quibusvis inscribit Nihil
omnino Eadem T. Rnens eidem M. Hieronimi Pin-
cernae Dobrinene submittit se ac de Bonis

suis

Sujs inscribit ad approbandum praemissam Resignationem ac Contractum Ejusq Roboracionem Quos amicos delinea Paterna et Materna Proximiores ad acta praesentia Seu alia quaevis autha Rni quam primum potuerit Statuere et Conducere utq praemissa faciant idab ipsis Sua Cura et opera efficere idq Sub damnis Tribus Proquibus ubique respondebit Sujs Cum Posteris.
Marcyanna Skakowskich Komonska R. W.
Adam Komonskij mąż y assystent etc.

M. Simon ab Ossowka Zbonskij Pincerna Dobrinensis olim M. Simonis ab eadem Ossowka Zbonskij Pincernae Terrae Dobrinensis cum olim M. Elisabethae Kukowska procreatus Filius B. Borkowo magna Sniedzanowo Rachocino Butkowo et Grabowo modernus Heres Sanus Prliter R. R. Quia Ipse adhaerendo Contractui resignatori praemissor Bonor. nrr Gnosa Martiannam Dellakowskie ad praesens G. Adami Komonskij Contem ab una et se nomine pte ab altera hic in Cancellaria Plocensi die tertia Junij id est hodierna consero manibus subsero et actis praesentibus nunc roborato eae G. Marcianae Dellakowskie ob M. Adami Kukowskij Subdapiferiae Dobrinensis cum ob M. Marianna Koczanska progenitae filiae primi ob G. Alberti Jezewskij Secundi ad praesens voti G. Adami Komonskij Conti et ejus Legmis Successoribus de Bonis Sujs qualiter omnibus mobilibus Immobilibus Paternis maternis Haereditt obligatt Summisq quibusvis pecu

niarijs

pecuniarijs Principue sup Bonis Predictis Berko-
wo majoret Sniedzanowo cum attinenc die
hornes ab eadem S. Kemonska jure hereditt
quaesitt Summam mille Tyne ex Pretio eorum
Bonor Berkowo cum attinenc ultra Summas
in unam efficiene octodecem millium Quingen-
torum nonaginta unius Tyne et Grossor Ducor
Sibi Rnene Decro Condti in fundo hercce Bonor
Berkowo et Sniedzanowo Fra Secunda pt F. S.
Lucie V. et M. anno elapso 1760 per Jud
Trre Plocene Judicatus et Notariatus pro
lato et ad acta Prsene Fra Secunda pt Dni
misericordiae anno Prsene per oblatam per-
recte adjudicatt pro se detruncatt ac alte-
ram mille Trecentor Quinquaginta Tyne
Mansionarijs Sieprscene Serviene in fundo
eorund Bonor relictt restane modo sim-
plicis debiti tenetur inscribit seq ac suos
Successores ad id tenend obstringit et mone-
rat eandq Summam in et provigilia Festi
S. Joannis Baptae anno futuro ventura
se soluturum offert et declarat quod si
vero Summam Prmissam non persolverit
ex tunc provisionem annuam a quolibet
Centum per Tyne Septem fide qua pro an
no Prsene persoluta M. Rnens quietatur
singulis annis pendere debebit Idq sub
Similis Summae vadio pro quo ubiq respon-
debit Suis cum Posteris.

Szymon z Ossowky Zloinsky C. Z. D. mpp.

Actum in Castro Plocensi Feria Quarta post Octavas Festi Sacratissimi Corporis Christi Domini proxima Anno Eiusdem 1761.

N Marianna Lissowska ott Mathiae quondam Joannis filij filia cum ott N Theressia Lissowska progenita N. Antonij Kiesicki Consors in Assia Ejusq sui mariti sana personaliter RR Quia ipsa N. Hiacentum Chudzynski ott Antonij filium sortis in B. Czarnominko Rynki haeredem et ejus ultima et Successores de summa Quadraginta Florenorum Scripto transfusorio die Decima Sexta Martij Anno 1729 per ott N Jacobum Dzięgielewski supra scro ott N ~~Mathiae~~ Joanni Lissowski recognoscenae Avo Dato et ad Acta praesentis 74 in Cracovino F. Innocentum Martyr. Avo eodem per oblatam porrecto, demissa in se recognoscenae per Caput ott Parentis jure Naturae devoluta et super agris sortis in Ejusq B Czarnominko sitt Ejusq N Chudzynski ad praesens haereditt Nuncupatis Markowice et Modrzyjenie se se extendenti oblevatam summam Cang de manibus supra scri N. Chudzynski potitumq sibi satisfactionem Quietat emittit et liberum facit ac pronunciat Scriptum per insertum ac ejus oblatam tollit Cassat et annichilat perpetuo et in aevum de agris in summa praemissa per maritum recompensata possessis condescendit praesenti sua recognitione praemissa firmanq

Marjanna z Lissowskich Kiesicka r.t.
Antoni Kiesicki r.t.

N Antonius Kiesicki ott Thomae filius Sanus personaliter RR Quia ipse N Mariannae Lissowska ott Mathiae filiae Consorti suae Itmae et ejus Successoribus de B suis generaliter omnibus mobilibus immobilibus Paternis Maternis haereditt Obligatorijs Summisq quibusvis pecuniarijs habitis et habenq Summam Quadra-

ginta Florenor Pott de manibus N. Hiacenti Chudzenski die hodierna levatam modo simplicis debiti tenetur inscribit seq ac suos successores ad id tenendum obstringit et inonerat eandeq summam in uno Anno integro se soluturum offert et declarat idq sub similis summae vadio p quo ubiq respondebit suis cum posteris

Antoni Kięsicki r.t.

Actum in Castro Plocensi Feria sexta ante Festum S. Antonij de Padva proxima Anno Domini 1761.

N. Elisabeth Kaminska ott Petri filia N. Adami Obrebski Consors in Assia ejusd. sui mariti sana personaliter R.R. Quia Ipsa G. Adamum Miłodrowski B.C.P. ott. Zygismundi filium et ejus Utmos Successores de rebus mlibus in varia forma et specie existent ac Inventarijs diversi generis totaq suppellectili Domestica Fatis pdicti ott N. Petri Kaminski recognoscens Parentis derelictt et in se recognoscens devolutis p eund G. Burgrabium stante minorennitate recognoscens ad Conservationem accepit ob pstitam sibi p pmissis Plenariam satisfactionem Quietat emittit et liber facit acq nunciat nihil ptensionis sibi reservand psenti suae cognitione pmissa firmans

Elżbieta z Kamienskich Obrebska r.t.
Adam Obrębski r.t.

Nobiles Martinus Ostrowski olim Joannis Filius et Marianna Rzątkowska olim Michaelis Filia alias invicem Conjuges et quae Consors in Assistentia Mariti sani pnlr recedendo recognoverunt Quia Ips Nbles Theodorum et Michaelem Kłobuckowskie Fratres ms se Germanos olim Valentini Filios Eorumq Utmos Successores de Summa

Trecentem

Trecentorum Tynphorum Actis praesentibus Feria Quarta post Dnicam Cantate Anno 1749 per Nobile Theodorum Klobukowski Fratrem natu majorem sibi Recognoscentem et quidem Marito Centum jam vero Conti Ducentorum Tynphorum super Agris in Bonis Turza magna sub modo Obligatorio inscripto et circa Divisionem Fraternam Sortium Sortium in Eisdem Bonis Turza per Eundem Nobilem Michaelem Klobukowski ex suo Divisoriali ad exolvendum declarata ob levatam Summam Eandem de manibus Illmi Adm Rndi Marcelliani Brodzinski Decani Dobrinensis Praepositi Tluchoviensis praestitamque sibi Satisfactionem ac Subsecutae Summae Consortiali per Maritum recompensam quietant emittunt et liberos faciunt ac pronunciant, Inscriptionem Obligatoriam cum Eius Contentis cassant et annihilant, de Agris exemptis condescendunt praesentibus suis Recognitionibus praemissa firmantes.

Marcin Ostrowski rt.

Marianna z Bątkowskich Ostrowska rt.

Nobilis Martinus Ostrowski olim Joannis Filius sanus pro Ilr R.R. Quia Ipsi Nobili Mariannae Bątkowska olim Michaelis Filiae Consorti suae Utmae et Eius Successoribus Utmis de Bonis suis gratis omnibus Mobilibus Immobilibus Paternis Maternis haereditatis Obligatis Summisque quibusvis pecuniarijs ubivis Locorum haerentibus praecipue in Sorte Bonorum Turza Magna sua

hereditt Summam Ducentorum Tynphon ex Bo-
nis seu Sorte Tursa magna N. Michaelis Kłobu-
kowski hereditt procedent de manibus Illmi Adm
Rndi Marcelliani Brodzinski Decani Dobrinen
die hodierna levatt modo simplicis Debiti tene-
tur inscribit, seq ac Suos Successores ad id tenen-
dam obstringit, et inonerat, idq sub similis Summae vadio
quo ubiq respondebit suis cum Posteris
~~[illegible]~~ Eandemq Summam
in uno Anno Integro se soluturum offert et
declarat. Marcin Ostrowski rt.

Gnsus Thomas Zołtowski Gnsi Adami Zołtowski Filius
sanus pltr recedendo recognovit Quia Ipsi Gnso Ste-
phano Zołtowski Fratri suo Germano et Eius Stmis
Successoribus Summam suam pecuniariam Trecen-
torum Tynphon actis praesen idq sub celebra-
tione Judiciorum Feria Tertia ante Festum Nati-
vitatis S. Joannis Baptae Anno 1758 per
G. Elisabetham Kaminska olim Petri Filiam G.
Adami Obrębski Contem sibi Recognoscen super
Agris suis hereditt in Bonis Kamionki in Pltu
Plocen et Districtu Eorq consisten sitt modo
Obligatt inscriptam jam exnunc cum Omni
et integro Jure, suo Dominio propriette pro-
pinquitte ac cum Omnibus Utilitatibus, Usibus,
et Commodis, Inscriptionis obligatoriae punctis
et contentis ex praestitt sibi satisfactione cedit,
demittit et praecomittit, totumq et integrum
Jus suum ad Eandem Summam Serviens in
Personam praedicti Fratris persolven transfert
et transfundit plenarie et in effectu, Intromissione

in Agros

in Agros Obligatt admittit, presenti sua Reco-
gnitione premissa firmante.

Tomasz Zołtowski rt.

N. Michaël Kłobukowski olim Valentini Filius
sanus prltr recedendo recognovit Quia Ipse Gnsae
Victoriae Brodzinska Gnsi Martini Brodzinski
Filiae Consorti suae Ilmae et Eius Successoribus de
Bonis suis grltr omnibus mblibus Immblibus
Paternis Maternis, hereditt obligatt, Summisq
quibusvis pecuniarijs ubivis Locor hereñ praeci-
pue in Sorte Bonorum Turza magna sua
hereditt Summam ~~Quadr~~ Quadringentorum Tynphorñ
recompensando Summam Trecentorum Tynphorum
de manibus Illmi Adm Rndi Marcelliani Bro-
dzienski Decani Dobrinen, Praepositi Tłucho-
vien Recognoscen Contis Patrui ex affectu Eius
collatam modo simplicis Debiti tenetur inscri-
bit seq ac Suos Successores ad id tenendum
obstringit et monerat, Eandemq Summe in uno
Anno integro se Solutum offert, et declarat.
~~presenti sua Recognitione premissa fir-~~
~~mant~~ idq sub similis Summae vadio pro quo
ubiq respondebit suis cum Posteris

Michał Kłobukowski rt.

Actum in Castro Plocensi Feria secunda ante
Festum d. Antonij de Padva proxima An-
no domini 1761.

GG. Adrianus Matheus bini Mris Dobrski olim Joan-
nis Filius cum olim G. Marianna Łukowska pro-
creatus maritus ab una, et Caecilia Dudzien-
ska ol Josephi Filia cum olim G. Marianna
Czarnecka progenita Consors prte ab altera

alias invicem Conjuges sani pr̃lti RR. Quia Ipsi sibi mutuam et reciprocam omnium et Singulorum bonorum suorum Mobilium Immobiliũ Paternorum Maternorum, hæreditũ Obligatũ acquisitũ et acquirendorum devolutũ & devolvendũ, Summarumq quarumvis pecuniariarũ habitũ ac in post faventibus Superis habendũ inscriptũ et inscribendũ, tum Auri Argenti Clenodiorum, Cupri, Æris, Stanni, Vestiũ Vestimentorum, Equorum, Equireæ, peccorũ pecudum, Inventariorum denq omnium ac totius et integræ Substantiæ Suppellectilisq Domesticæ ad ultimam duntaxat vitæ suæ periodum Advitalitatem faciunt, inscribunt et assecurant, præsentibus suis Recognitionibus ad id liberè et benevolè accedentibus. Mateusz Dobrzski

Cecilia z Dudzieńskich Dobrska id. m. p.

Actum in Castro Plocensi Feria Tertia ante Festum S. Antony de Padva proxima Anno Domini 1761.

GG. Mathias Ludovicus et Nicolaus Fratres in se Germani Barcikowscy olim Laurentij Filij cum olim G. Magdalena Kolankowska procreati Sortium in Bonis Barcikowo in Pltu et Districtu Plocen consistentiũ sitũ Hæredes ab una, et Franciscus Starczewski ol Casimiri Filius cum G. Marianna Cieszewska procreatus pr̃te ab altera sani pr̃lti recedendo recognoverunt; Quia Ipsi Contractum

certum

certum intuitu Resignationis praemissarum Sortium hic Plocie Die Sexta Mensis Junij Anno praesenti consorum et confectum manibus suis et Amicorum subscriptum, vadio Quatuor millium Trecentorum, Quindecem Tynphon Grossorum Triginta firmatum in omnibus Eiusd Contractus Conditionibus Contentis punctis Clausulis, vadio foro et ligamentis approbant, confirmant, et rathificant, idq sub vadio similis Summae ac Damnis Irribus, pro quibus ubiq respondebunt suis cum Posteris.

Maciy Barcikowski mp
Ludwik Barcikowski rt.
Mikolay Barcikowski mp
Franciszek Starczewski rt.

GG. Mathias Ludovicus et Nicolaus Fratres mr se Germani Barcikowscy olim Laurentij Filij cum olim G. Magdalena Kolankowska procreati sani prllr recedendo recognoverunt. Quia Ipsi G. Francisco Starczewski olim Casimiri Filio cum G. Marianna Cieszewska procreato Socero suo et Eius Utriusq Successoribus totas et integras Sortes suas mbles Immobiles, Paternas, Maternas, in se Recognoscen post olim Parentes suos Jure Natune devolutas in B. Barcikow in Pltu et Districtu Plocen consisten sitas et jacen jam exnunc cum Omni et integro Jure suo Dominio proprietate propinquitate titulo q haereditt ac cum omnibus Utilitatibus Usibus fructibus proventibus

Commodis et Emolumentis ut pote areis aedi-
ficijs Agris pratis Campis hortis Sylvis Bor-
ris Guis rubetis Nemoribus et Indaginibus
Aquis Stagnis Piscinis Piscibus torrentibus
et rivulis, Sulditis idest L. Alberto cum Uxo-
re ac pueris Eius totaq Substantia ac Sup-
pellectili Domestica ac cuncta Obedientia
per Ipsi praestari solita attinentijsq et per-
tinentijs gnltr universis nullis penitus
exceptis nec pro se Suisq Successoribus reser-
vatis sed ita late lengè circumferentialiterq
prout Eaedem Sortes in suis metis et Limiti-
bus ab antiquo exstabant, et exstant, per seq
Rentes possidebantur ad mentem Contractus Resi-
gnatis hic Plocie Die Sexta Junij Anno
praesenti censori et die hodierna roborati pu-
ra mera et irrevocabili donatione dant,
donant, vendunt, inscribunt et resignant,
perpetuo et in aeoum Intromissionem in
hasce Sortes exnunc admittunt, Tuitio-
nem Gnlem et Eiectionem Specialem
ab omnibus in genere Impedimentis cavent
et inscribunt, idq sub damnis Tribus pro
quibus ubiq respondebunt suis cum Poste-
ris

Maciej Barcikowski
Ludwik Barcikowski id.
Mikołay Barcikowski mp

Jidq Recognoscen ut supra sani pllr recedendo

recogno

recognoverunt Quia Ipsi G. Franciscum Starcze-
wski olim Casimiri Filium Sortium in B. Bar-
cikowo sitt modernum Hieredem et Eius Ulmos
Successores de Summa Trium Millium Quingen-
torum Tynphonum ex Summa Majori Quatuor
Millium Trecentorum Quindecem Tynphonum
Grossorum Triginta Polon pro pretio Sortium
Eorundem B. Barcikowo die hodierna Eiusdem Inso
Starczewski per se Rentes resignato Contractu
Resignatorio hic Plocie die Sexta Junij An-
no praesenti Consero et Actis praesenti nunc robo-
rato conditata provenienti ob levato Summa
Eandem praestitamq sibi Satisfactionem quietant
emittunt et liberum faciunt ac pronun-
tiant Contractum Resignatorium quo ad Exo-
lutam Summam cassant perpetuo praesenti
suis Recognotionibus praemissa firmantibus

Maciej Barcikowski
Ludwik Barcikowski id.
Mikołay Barcikowski mp

G. Catharina Barcikowska olim Laurentij Filia
cum olim G. Magdalena Kolankowska progeni-
ta G. Joannis Tarczewski Consors in prli Eiusdem
Mariti sui Authoritte et Assistentia sana prllr
recedendo recognovit Quia Ipsa GG. Mathiam
Ludovicum et Nicolaum Fratres, mr se Ger-
manos Barcikowskie suos itidem Fratres et
Eorum Successores de Summa Quingentorum
Tynphon in vim dotis de Bonis Paternis
et Maternis se Recognoscen concernen ad

proportionem aliarum Sororum assignata Con-
tractuq in Ordine Resignationis Sortium in B.
Barcikowo mr Eorum Fratres ab una, et G. Franci-
scum Starczewski prte ab altera hic Plocie
Die Sexta Junij Anno praesen censero et Die
hodierna roborato ad exolvendum ex portione
G. Ludovici de pretio Sortium praemissarum Ipsi re-
spicienti indigitata et circa G. Franciscum Star-
czewski Sortium Earumq Juniquaesitorem pro
pacificando relicta ob praestitam sibi Satis-
factionem, Subsecutamq Eiusq Summae per
praefatum G. Starczewski in Sortibus hisce
Inscriptionem quaesitis quietat, emittit, et
liberos facit ac pronuntiat nihil sibi prae-
tensionis ad Eorum Fratres reservando. Nihi-
lominus Eaq Recognoscens accepta de Bonis
Paternis et Maternis Satisfactione iisdem
duntaxat abdicat et abrenunciat perpetue
et in aevum praesenti sua Recognitione
praemissa firmante.

Katarzyna z Barcikowskich Tarczeska rd.

Jan Tarczewski cako Assystent rd.

G. Franciscus Starczewski olim Casimiri Filius sanus
prtis recedendo recognovit Quia Ipsi G. Catharinae
Barcikowska olim G. Laurentij Barcikowski
cum olim G. Magdalena Kolankowska proge-
nitae Filiae G. Joannis Tarczewski Conti et Eius
Unis Successoribus de Bonis suis grnlis omni-
bus mobilibus Immobilibus Paternis Mater-
nis haeredib Obligatis, Summisq quibusvis
pecuniarijs praecipue in Sortibus Bonorum

Barcika

Barcikowo die hodierna a GG. Mathia Ludovico et Nicolao Barcikowskie Fratribus inter se et Eiusd. G. Tarczewska Germanis Jure hereditto quaesitto Summam Quingentorum Tyn. in vim Votis de Bonis Paternis et Maternis Eand. G. Tarczewska concernen. ex pretio Sortium praemissarum levatto modo simplicis debiti tenetur Inscribit, seq. ac suos Successores obstringit ad id tenendum, et monerat, Eandemq. Summam in et pro Vigilia Festi Nativitatis S. Joannis Baptiae Anno futuro ventura se soluturum offert et declarat, Quodsi vero Summam praemissam pro tempore Solutionis praefixo n. persolverit extunc Provisionem Annuam a quolibet Centum per Tynphones Quinque singulis Annis non obstante quavis Calamitate se soluturum offert et pendere debebit, idq. sub simili Summae vadio pro quo ubiq. respondebit suis cum Posteris. Franciszek Starczewski R.

GG. Mathias, ~~Ludovicus~~ et Nicolaus Fratres inter se Germani Barcikowscy olim Laurentij Filij cum olim G. Magdalena Kolankowska procreati sani pr. Ilr recedendo recognoverunt. Quia Ipsi G. Ludovico Barcikowski Fratri suo Germano et Eius Utriis Successoribus portiones suas ex Summis binis, prima quidem Quadringentorum Tynphonum Polon. Actis praesent. Feria Secunda post Festum Nativitatis S. Joannis Baptae Anno 1719. per olim GG. Paulum ac Theresiam de Orzechie invicem Conjuges

tum Bartholomaeum Peptowski supraescriptae
olim N. Magdalenae de Kolankowskie Reco
gnoscen. et Eiusd. Fratris Matri modo Obli
gato altera Centum Triginta Tymphon. hinc
Actis Feria Sexta post Festa Solennia Sacri
Pentecosten Anno 1729 per Eund. ol. G. Theres
siam Osiecka protunc ol. G. Alberti Lepkowski
Contem. Eius ol. Matri modo simplicis debiti seu
superreceptivo super Sorte B. Villae Peptowo
Krupy et Pacierze inscriptis et assecuratis se
Recognoscen. erga Eund. Fratrem post supraescrip.
Matrem aequaliter respicien. provenientes
jam ex nunc cum Omni et integro Portio
Earund. Jure suo Dominio proprietate pro
pinquitate ac cum omnibus Utilitatibus Usi
bus et Commodis Contractus Obligato ac Inscri
ptionum Contentis ex praestita sibi Satisfactio
ne cedunt demittunt et praecomittunt totaq.
et integrum Jus suum ad praemissas Portio
nes serviens in Personam Eiusd. Fratris trans
ferunt et transfundunt plenarie et in effectu
Intromissionem in Sortem portionibus Eius
obnoxiam admittunt, praesen. suis Recogni
tionibus praemissa firman.

Maciey Barcikowski
Mikolay Barcikowski m.p.

Actum in Castro Plocensi Feria Quarta ante
Festum S. Antonij de Padva proxima
Anno Domini 1761.

~~G.G. Josephus Jezikowski ob Martini Titulo~~

ab Una

ab Una, et Anna Mucharska et Antonij Filia
primi et Stephani Moszczynskij secundi
vero ad praesens vocati Ejusdem G. Dzikowski Con-
sors Parte ab Altera alias in Vicem Conju-
ges et quidem Consors in Assa Mariti Sani
Pltr RR. Quia ipsi se se mutuo et ad Invi-
cem de ad vitalitate Coram Actis praesentibus Feria
Sexta post Festum SS. Trium Regum An-
no 1748 reciproce per Recognoscentes Reco-
gnita et super Universali Sua Substantia
Mobili Immobili Inscripta ex benevolo
Sui assensu se se quietant Emittunt
et Liberos faciunt ad vitalitatem Eandem
Sufferunt et Annihilant praesentibus Suis De-
cognitionibus praemissa Firmantes

JOZEF DZYKOWSKI

Anna z Mucharskich Dzikowska

Officium praesens Crem Capitli Plocen ad Oblatio-
nem G. Ignatij Glinski Contractum infrascriptum Spon-
salitium inter GG. Alexandrum Osiecki et Victoriam
Kadłubowska Invicem Conjuges ab una, et se offe-
ren parte ab altera Anno elapso consensum
manibus subscriptum reproducen ad Acticandum
actisque praesentibus ingrossandum suscepit in Teno-
re sequenti: Z Woli y Dyspozycyi Boga Wsze-
chmogącego staie się Kontrakt między JmPa-
nem Alexandrem Osieckim niegdy JmPana
Jakuba z niegdy S. P. Jmć Panią Dorotą Sem-
plawską spłodzonym Synem a Jmć Panią Wi-
ktoryą Kadłubowską niegdy S. P. Woyciecha Cor-
ką z niegdy S. P. Jmć Panią Ludwiną Jansze-
wską spłodzoną Corką małżonkami z iedney,
a JmPanem Ignacem Glinskim niegdy Henryka
Synem z niegdy Swiętey Pamięci Jmć Panią Franciszką

Piegłowską spłodzonym Synem, z drugiey Strony, w ta=
kowy niżey opisany Sposob, iż Jchmć Państwo Osieccy
Małżonkowie stosuiąc się do Woli y dyspozycyi
Boga Wszechmogącego tudzież Jmć Pa Glinskie=
go staraiącego się o przyiazn JmPanny Jozefy
Osieckiey Corki, po ktorey gdy takowa dyspozy=
cya Rodzicow wyznaczenia Posagu tam de
Bonis Paternis quam Maternis maiąc wzgląd
na insze Dziadki między sobą spłodzone aby
żadney między sobą niemiały Kontrowersyi
y Lukty wyznaczaią Summy Pułtora Tysiąca
Tynffow, aże Jus naturale spadaiące po nie=
gdy S. Pamięci W. JmPu Pawle na Jaroszewie
Jaroszewskim Podkomorzem Płockim między W.
JmPanem Pawłem Kadłubowskim Miecznikiem
Wyszogrodzkim, o co Sprawa agituiąca się w
Ziemstwie Płockim Powiatu Bielskiego, iakoteż
między inszemi Sukcessorami intentowana, z kto=
rey Sukcessyi odebrawszy Wydział lub Summę
te equali lance między Dziećmy iako Rodzice
rozdzielić y pomiarkować deklaruią. Teraz zaś
adpresens przez Jchmć Rodzicow naznaczo=
nych Pułtora Tysięcy Tynffow in vim dotis
tu zapisać actis authenticis ante initum Ma=
trimonium modo simplicis debiti obowiązuie
się JmPan Ignacy Glinski przyszłey da Bog
Małżonce swoiey. Aże wypadnie Summa Supe=
rior wyznaczonego Posagu, illo tempore Jmć
Pan Glinski przyszłey Małżonce swoiey Scor=
sivam obowiązuie się uczynić recompensam

tey zaś

tey zaś przyszłey Małżonki swiey do żadnych Tranzakcyi autentycznych y Manualnych przywodzić y przymuszać niepowinien. Okrom iednego Dozywocia Akt zaś Slubu Czasu sposobnego Jmć Rodzice deklaruią, ktory to Kontrakt y w nim opisane Kondycye tam in toto quam in quavis minima Parte strony obiedwie subdamnis Tribus dotrzymać powinni, co dla lepszey wiary y waloru podpisuią Dato 31 Maij 1760 w Witosławicach. Alexander Osiecki mppria Wiktorya z K. Osiecka, Ignacy Glinski mppria Przytyn będący Jakob Chamski mppria. Jan Kręcieiewski przytomny. Post cujus quidem Contractus praemisserti in acta praesen ingrossationem Originale Eius Idem Offerens, praevia Officij praesen quietatione denuo ad se recepit.

Ignacy Glinski

G. Casimirus Mieszkowski G. Thomae Mieszkowski Filius sanus pltr recedendo recognovit Quia Ipsi suo et G. Mariannae de Wisniewskie Consortis suae pro qua pacem cavet Mne Illrem et M. Michaelem Paulum a Mostowo in Ostrowsk Mostowski Palatinum Pomeraniae Capitaneum Skarszevien Bonorum Sięmiełkowo Haereden tum G. Franciscum Gniewoz Cohortis hastatae Eiusdem Illmi Mgci Palatini Commilitonem et B. Gmlem Commissarium de Condemnatione in Trno Condescensionis in Fundo Bnr Siemiętkowo ex mente Decreti Judicij Officij praesen agitatae Feria Secunda ante Festum S. Hedvigis Viduae Electae Dei Anno elapso

1760 ex prte sui Recognoscen et Consortis super
Eius Illri Mgco Palatino et G. Commissario obtento
et publicata ad actaq praesen Feria Tertia
post Festum Omnium Sanctorum Anno Eoe
per Oblatam porrecta ex subsecuta pro Eius
Condemnatione Satisfactione quietat emittit
et liberos absolutosq facit, ac pronunciat
Condemnationem praemissam /: nihil quidqm
Causam Principalem cum praenominato Illri
Mgco Palatino et G. Commissario in Judicijs
Officij praesen respectu praetensionum ex
Possessione Tenutaria Bonorum suprascrip
Siemiętkowo pululantium pendentem non-
dumq decisam tangendo, prosecutionemq
Eius declarando :/ suffert et annihilat prae-
senti sua Recognitione, praemissa firman

Kazimierz Mięszkowski

N. Marianna Biedkowska olim Stanislai Filia N.
Mathiae Kłobukowski Consors in personali Eiusdem
Mariti sui authoritate et assistentia Sana perso-
naliter recedendo recognovit Quia ipsa N. Va-
lentinum Lisowski olim Andreae Filium et Eius
legitimos Successores de Summis binis prima
quidem Nonaginta Tyn Feria Secunda in Vi-
gilia Festi S. Jacobi Apostoli Anno 1758. altera
Centum Viginti Quatuor Tyn sextarior duor idq
sub celebratione Judiciorum Sabbatho post
die Festi S. Margarethae Virginis et Martyris
Anno subsequen 1759 per Eundem N. Lisowski
coram Actis praesen Sibi Recognoscen tem-
plici debito inscriptis ex junctim summa
ducentor Quatuordecem Tyn sextarior duor
efficien solor assecuratis ob levata summa
ut supra juncta praestitaq sibi satisfactio-
nem

nem ac subsecutam per Mariam recompensam quietat emittit et liberum facit ac pronuntiat Inscriptiones debitoreas tollit cassat et annihilat perpetuo praesenti sua recognitione praemissa firmante.

Marianna z Biedkowskich Kłobukowska
Maciey Kłobukowski r.t.

N. Mathias Kłobukowski ol. Martini filius Sanus praeter Rendo Rvt. Quia Ipse N. Mariannae Bietkowska ol. Stanislai filiae conti suae Ltmae et ejus Successoribus de B. Suis gnaliter obj mobilibus immobilibus, Paternis Maternis haereditatis Obligatorijs Summisq quibusvis pecuniarijs praecipue in Sorte B. Przybiewo sua haereditaria Summam Ducentorum Quatuordecim Tync et Sextariorum duorum de manibus N. Valentini Lipowski die hodierna levatam ex Bonis Lisowo minor profectitiam, modo simplicis debiti tenetur inscribit seq ac suos Successores obstringit et inonerat. Eandemq Summam in uno Anno integro se soluturum offert et declarat. Itaq sub similis Summae Vadio pro quo ubiq respondebit suis cum posteris. Maciey Kłobukowski r.t.

Actum in Castro Plocensi Feria Quinta ante Festum S. Antonij de Padua proxima Anno domini 1761.

N.N. Franciscus et Andreas Osieccy Nlis Josephi Osiecki Filij cum ol. N. Theresia Starczewska procreati fratres inter se germani Sani praeter Rndo Rverunt Quia Ipsi N. Alberto Osiecki Fratri suo germano et eius Ltmis Successoribus totas et integras Sortes suas mobiles, Immobiles post Eandem ol. Matrem jure naturae in se erga N. Adamum et Eundem Albertum fratres devolutas in B. Zbyszyno Reszki in Pltu Plocen et Districtu Plonscen

consistent

consistens sitt et Jacentibus Jam ex nunc cum omni et integro Jure suo Dominio proprietate propinquitate titulo hereditario, ac cum omnibus utilitatibus Usibus fructibus, proventibus, ut pote areis Edificio ad Commanendum servienti atq holodio, agris pratis, campis, hortis, Silvis, rubetis, nemoribus, aquis, Stagnis piscinis, piscibus, fluvijs, fluminibus, aquarumq quibusvis decursibus attinentijsq et pertinentijs gnaliter universis, nullis penitus exceptis nec pro se suisq Successoribus reservatis, sed ita late Longe Circumferentialiterq, prout Eadem Sortes in suis metis et limitibus extant et protenduntur seq recognoscentes concernere debent pura mera et irrevocabili Donatione dant, donant, vendunt, Inscribunt, et resignat perpetuo et in Evum Intromissionem ex nunc admittit Tuitionem Gnalem, et Evictionem Specialem ab omnibus in genere impedimentis cavent et inscribunt Idq sub Damnis Terrestribus pro quibus ubiq respondebunt suis cum posteris. Franciszek y Andrzy Osiecky r.t.

Idem Rntes ut supra Sani prtiter Rendo Rverunt Quia Ipsi Nlem Albertum Osiecki fratrem suum germanum et ejusdmes Successores de Summis binis prima Quadringentorum Tymphon pro pretio Sortium B. Zbiszyno Reszki per se Rntes Eiq fratri Die hodierna resignatarum condictata, altera Quinquaginta florenorum ex Summa maiori Centum florenorum Polonicatt Actis Terrestribus Plocen in Płonsko Feria Quinta post Festum Sanctae Hedvigis viduae Electae Dei Anno Millesimo Sexcentesimo, Octuagesimo Secundo per olim N. Gregorium Zbyszynski et N. Bartholomaeo Starzewski matris Rnentium et ejusd Fratris Parenti modo Obligatorio in Sorte B. Eorundem Zbiszyno Reszki per Edictum fratrem a N. Adamo Zbiszynski Ejusd Gregorij nepote jure hereditario quaesita inscripta se Rntes erga eundem ac alterum fratrem per caput matris respicienti derivanti oblevatas Easd Summas quietant emittunt et liberum faciunt, Inscriptione Obligatoria quoad Interesse sui Cassant perpetuo, Presentis Recognitionibus Premissa firmant.

Franciszek y Andrzey Osiecky r.t.

N. Catharina Korzybska N. Valentini Korzybski Filia cum Nbli Marianna Strzegowska progenita N. Alberti Osiecki Consors in assistentia Eiusdem sui Mariti sana prlbs recedendo recognovit, Quia Ipsa Eosdem Parentes suos charissimos ac Nblem Andream Osiecki Nblis Josephi Osiecki Filium et Eorum Ilmos Successores de Summa ducentorum Florenorum Polonorum in vim dotis de Bonis Paternis et Maternis sibi Recognoscenti assignata et per Eundem Nblem Osiecki actis praesentibus Feria Tertia post Dominicam Sexagesimae Anno 1754 in Sorte Bonorum Korzybie Witkowice ab Eodem N. Valentino Korzybski Recognoscente Parente et suo adoptivo modo simplicis debiti inscripta ob levatam Summam Eandem de manibus praedicti N. Osiecki praestitamque sibi satisfactionem quietat, emittit, et liberos facit ac pronunciat, Inscriptionem debitoream ex Persona sui cassat, praesentibus sua Recognitione praemissa firmante Jure haereditario quaesito ac subsecutam per Maritum recompensam. Katarzyna z Korzybskich Osiecka rs.

Wojciech Osiecki rs.

N. Albertus Osiecki N. Josephi Osiecki Filius sanus prlbs recedendo recognovit. Quia Ipse N. Catharinae Korzybska NN. Valentini Korzybski et Mariannae Strzegowska Conjugum Filiae Consorti suae Ilmae et Eius Ilmis Successoribus de Bonis suis grnlbs omnibus

mblibus Jmmblibus Paternis Maternis hæreditt
Obligatt, Summisq quibusvis pecuniarijs
præcipue in Sorte B. Zbyszyno Reszki
suis hæreditt Summam Trecentorum Flo-
renn Polon recompensando Summam Du-
centorum Florenn in vim dotis de B. Pater-
nis et Maternis post Eandem Centem suam
de manibus N. Andreæ Osiecki Fratris
sui Germani ex Sorte B. Korzybie Witko-
wice ab Eodem N. Valentino Korzybski Eiusdem
Centis Parente per Ipsi quæsita die
hodierna levatam modo simplicis debiti
tenetur inscribit seq ac suos Successores
ad id tenendum obstringit et monerat Eandemq
Summam in uno Anno integro se solutu-
rum offert et declarat, idq sub simili
Summæ vadio pro quo ubiq respondebit
suis cum Postem Woyciech Osiecki rt.

NN. Albertus Osiecki N. Josephi Osiecki Filius
Maritus ab una et Catharina Korzybska
NN. Valentini Korzybski et Mariannæ Strze-
gowska Conjugum Filia Consors prte ab alte-
ra, alias invicem Conjuges sani prtis recedendo
recognoverunt Quia Ipsi sibi mutuam et reci-
procam omnium et singulorum Bonorum
suorum Mblium Jmmobilium Paternorum
Maternorum, hæreditt, Obligatt acquisitt
et acquirendum devolutt et devolvendum Summa-
rumq quarumvis pecuniariarum habitt et ha-
bendarum, Inscriptt et inscribendum tum Auri

argenti

Argenti Cupri, Aeris Stanni, Vestium Vesti-
mentorum Aequorum Equireae, pecorum
peccudum, Inventariorum denique omnium
ac totius et integre Substantiae, Suppelle-
ctilisque domesticae ad ultimam duntaxat vitae
suae periodum advitalitatem faciunt, In-
scribunt, et assecurant, praesentibus suis
Recognitionibus ad id libere et benevole
accedentibus. Woyciech Osiecki rt.
Katarzyna z Korzybskich Osiecka rt.

Officium praesens Castren. Capitan. Plocen. ad Obla-
tionem Adm. Rndi Ignatij Kotarski Congregatio-
nis Missionis Domus ac Seminarij Plocen.
Superioris Rescriptum a Sa. Ra. Mtte ad Illrem
Mgcum Stephanum a Dembowa Gora Dem-
bowski Loci praesen. Capitaneum pro Amo-
tione periculi ex Muro Arcis Regiae Plo-
cen. ruinoso, Seminario Eiusd. Plocen. Immi-
nentis emanatum, manuque Serenissimi Re-
gis, ac Mgci Sigilli Rni Secretarij sub-
scriptum, Sigillo minoris Cancellariae Rni
communitum reproducentis ad Acticandum
Actisque praesen. ingrossandum, suscepit in Te-
nore sequenti: Augustus Tertius Dei
Gratia Rex Poloniae, Magnus Dux Lithua-
niae Russiae, Prussiae, Masoviae Samogitiae
Kijoviae, Volhyniae Podoliae Podlachiae,
Livoniae Smolensciae Severiae Czerniechoviae
nec non Haeredit. Dux Saxoniae et Prin-
ceps Elector. Gnso Stephano Dembowski
Capitaneo Nostro Plocensi Fideliter Nobis
Dilecto Gratiam Nostram Regiam, Generose

Fideliter Nobis dilecte. Relatum Nobis est per certos Consiliarios Nostros Lateri Nostro assidentes, quomodo Seminarium Clericorum Seculariorum Directionis Venerabilium Sacerdotum Congregationis Missionis Domus Plocen. proxime Arcis Nostrae Plocen., imo sub Ipso vallo Eius elevato situatum sit, in quo vallo, muri pervetusti, quondam Arcem Eandem circumdantis, tractu vero temporis collapsi, pars aliqua erga praedictum Seminarium adhuc consistens, evidentem ex imminenti suo callapsu ruinam Eidem Seminario, uti inferius constructo, ac Ipsi depressionem minetur. Quocirca supplicatum Nobis est ut Eiusmodi praevisum periculum ab Eodem Seminario amovere, et Securitti in Eo manentium prospicere dignaremur. Cui Supplicationi Nos benigne annuentes id Negotium Fidelitati Tuae, uti Brachio Nostro Regali committendum esse duximus. prout committimus per praesentes, Mandantes ut Fidelitas Tua praevia visione situs Loci illius, ubi a Muro arcis nostrae ruinoso, periculum dicto Seminario imminere advertitur, per QQ. Officiales Castri Nostri Plocen. peragenda, eoq ex re Oculis subjecta, bene perpenso, quodsi Pars illa Muri Arcis Nostrae, verum periculi metum inferat, partem Eandem Muri penitus demoliri indilate curet. Factura est praemissa Fidelitas

Tua

Tua pro Gratia Nostra et Officij Tui debito.
In Cuius Rei fidem, praesentes Manu Nostra
subscriptas Sigillo Regni communiri jussimus
Datt Varsaviae Die XV Mensis Novembris
Anno Domini MDCCLX Regni vero Nostri
XXVIII Anno. Augustus Rex. Locus Sigilli
Minoris Cancellariae Regni. Antonius Si-
korski S.ae R.ae Mttis et Sigilli Rni Secre-
tarius mnpprium. Rescriptum ad Gnsa Ste-
phanum Dembowski Capitaneum Plocen.
pro Amotione periculi ex Muro Arcis Re-
gnae Plocen. ruinoso Seminario Clericorum
Saecularium imminen. Post cuius quidem
Resen. in Acta praesen. ingrossationem
Originale Eius. Idem offerens praevia Officij
praesen. quietatione denuo adse recepit.
J Kotarski. Sordt. Congrn. mis.

113 Mficus Thomas Gregorius à Dembowa Gora Dem-
bowski Succameranus Palatinatus Plocen. Bo-
norum Kosmaczewo Haeres ab una, et G. Sta-
nislaus Rozycki Eorundem B. Kosmaczewo
antehac Tenutarius Possessor parte ab altera
Sani personaliter recedendo recognoverunt.
Quia ipsi ad sopiendam et finaliter conclu-
dendam Causam respectu Subditor. ex B.
praedictis Kosmaczewo, stante possessione
P. Rozycki aufugorum ad Judicium Offi-
cij praesen. promotam Compromissum
inscribunt, Cuius quidem Compromissi

et Causa suprascrie in Supremum Judicem et super
Arbitrum Gnosum Jacobum Kęsicki Cameranum
Terrae Plocen. eligunt constituunt et impetrant
locumq fundandae Jurisdictioni in B. supra scris
Kosmaczewo Diemq Feriae Tertiae in Crastino
Festi S. Mathaei Apli et Evangelistae Anno prae-
sent. proxe imminent. praefigunt assignant et de-
terminant, Dantes et concedentes Eidem P. Ju-
dici Superarbitri una cum arbitris unid a qualibet
Parte locandis de Profugatione LL. Franciscum
Marciniak et Josephi Skora de B. praefatis Ko-
smaczewo subditis investigandi, Inquisitiones
eo nne si necessitas exigerit expediendi Jurae-
mentum cui provenient etiam Subditis Kosma-
czewien. sup probationem Causatae profugationis
explenae demandandi, Statuitionem Eorumque Sub-
ditis aut in defectu Statuitionis Solutionis Ta-
xar. percipiendi Causaq Eandem finaliter determi-
nandi, Promittentes se id totum Ed. q. p. Eunae Superarbitri
arbitros [illegible] Jdq sub Damnis &c.

Thomas Dembowski Succamerarius Plocensis mp

Stanislaus Rozycki mp

Actum in Castro Plocensi Feria Sexta pri-
die Festi S. Antonij de Padva Anno
Domini 1761.

NN. Mariana Lisicka olim Alexandri Filia cum olim
N. Marianna Czarnomska progenita N. Josephi
Jasienski Consors in Assistentia Eiusdem Mariti
sui tum N. Gaspari Brudnicki Fratris sui Amitta-
lis ab una, et Nicolaus Lisicki olim Petri Filius
parte ab altera sani pro[illegible] recedendo recogno-
verunt Quia Ipsi Contractum certum intuitu
resignationis Sortis in B. Lisice sub in Zol-
szyno die 11. Junij Anno praesenti conscriptum
manibus subscriptum vadio Sexcentorum Quin-

quaginta

Quinquaginta Tynphonum firmatum in omnibus Eiusdem Contractus Conditionibus Contentis punctis clausulis Vadio foro caeterisq ligamentis approbant confirmant et rathificant, idq sub Vadio similis summae pro quo ubiq respondebunt suis cum Posteris.

Marjanna z Lisieckich Jasienski
Josef Jasienski rt.
Gaspar Brudnicki rt
Nikolay Lisicki rt.

N. Marianna Lisicka olim Alexandri Filia cum olim N. Marianna Czarnomska progenita N. Josephi Jasienski Censors in Assistentia tam Eiusdem Mariti sui quam N. Gaspari Brudnicki Fratris sui Amittalis sana pr̃lli recedendo recognovit Quia Ipsa N. Nicolao Lisicki ol. Petri Filio Patruo suo et Eius Ilmis Successoribus totam et integram sortem suam mblem Immblem, Jure naturae pt olim Parentem suum devolutam in se in Bonis Lisice in Pltu Plocen et Districtu Szepcen consisten sitd et jacentem jam exnunc cum Omni et integro Jure suo Dominio proprietate propinquitate, titulo q hereditario ac cum Omnibus Utilitatibus, Usibus fructibus proventibus et commodis, utpote areis aedificijs, Agris pratis campis, hortis Sylvis, Borris Gajis rubetis Nemoribus, et indaginibus Aquis Stagnis Piscinis Piscibus fluvijs Fluminibus Aquarumq quibusvis decursibus attinentijsq et pertinentijs qmlti universis nullis penitus excepto

nec pro se suisq. Successoribus reservatis sed ita
late longe circumferentialiterq. prout Eadem
Sors in suis metis et Limitibus extat et pro:
tenditur, pura mera et irrevocabili Donatione
ad mentem Contractus Resignatorij in Zołszy:
no die 11 Junij scilicet hesterna consen. et actis
praesen. die hodierna roborati dat, donat, vendit,
inscribit, et resignat, perpetuò et in aevum,
Intromissionem in Sortem Eandem praesen.
resignatam ex nunc admittit, Tuitionem Gentem
et Evictionem ab omnibus in Gne Impedi:
mentis cavet, et inscribit, idq. sub Damnis
Terribus, pro quibus ubiq. respondebit suis
cum Posteris. Marianna z Lisieckich Jasienska rt.
Josef Jasienski rt.
Gaspar Brudnicki rt.

Eadem Recognoscens ut supra in Assistentia Mariti
sui sana pro ltr recedendo recognovit, Quia Ipsa
N. Nicolaum Lisicki olim Petri Filium Patruum
suum et Eius Ltmos Successores de Summa Du:
centorum Tynphorum, ex Summa majori
Sexcentorum Quinquaginta Tynphorum pro
pretio Sortis B. Lisice die hodierna Eidem
Patruo suo per Recognoscen. resignatam Con:
tractu Resignatam die 11 Mensis Junij Anno
praesen. consen., et actis praesen. die hodierna
roboratam conductata provenienti ultra onera
in Contractu Eodem specificata ad exolvendum
per Eundem N. Patruum coassumpta restanti

ob levatam

ob levatam Summam Eandem Ducentorum Tyn.
et subsecutam per Maritum recompensam
jam vero Centum Tynphonum pro pacificatione
oneris, si aliquod in decursu Triennij praeter
in Contractu expressa patuerit circa Eundem
Patruum relictam in Casu vero non existentiae
sibi Recognoscenti exolvendam, quietat emittit
et liberum facit ac pronunciat, praesenti sua
Recognitione praemissa firmante.

Marianna z Lisickich Jasienska rt.
Josef Jasienski rt.

N. Josephus Jasienski olim Josephi Filius sa-
nus prlis recedendo recognovit, Quia Ipse N.
Mariannae Lisicka olim Alexandri Filiae
Conti suae Ltmae et Eius Successoribus de Bo-
nis suis grnlis omnibus mobilibus Immo-
bilibus, Paternis Maternis, haereditis Obli-
gatis Summisq quibusvis pecuniarijs ubivis
Locorum haeren praecipue in Sorte B. Koring
Lesny sua haereditis Summam Trecento-
rum Tynphonum recompensando Summam
Ducentorum Tynphonum ex pretio Sortis
Bonorum Lisice per Eandem Contem die ho-
diema N. Nicolao Lisicki Patruo suo
resignatae procedentem de manibus Eiusdem
Patrui levatam, tenetur Inscribit seq ac suos
Successores ad id tenendum obstringit et
inonerat, Eandemq Summam in uno Anno
integro se soluturum offert et declarat
idq sub similis Summae vadio, pro quo
ubiq respondebit suis cum Posteris modo
simplicis debiti.

Josef Jasienski rt.

NN. Josephus Jasienski olim Josephi Filius Maritus ab una, et Marianna Lisicka olim Alexandri Filia Consors prte ab altera alias inviscem Conjuges sani prlti recedendo recognoverunt Quia Ipsi sibi mutuam et reciprocam Omnium et Singulorum Bonorum suorum Mblium Immobilium Paternorum Maternorum hereditatis Obligatis, acquisitis et acquirendorum devolutis et devolvendis, Summarumque quarumvis pecuniariarum habitis et habendis inscriptis et inscribendis tum auri argenti cupri, aeris, Stanni, Vestium, Vestimentorum Equorum, Equireae, pecorum, pecudum, Inventariorumque denique omnium, ac totius et integre Substantiae Suppellectilisque domesticae ad ultimam duntaxat vitae suae periodum ad vitalitatem faciunt, Inscribunt, et assecurant, praesentibus suis Recognitionibus ad id libere et benevole accedentibus.

Josef Jasienski rt.
Marianna z Lisickich Jasienska rt.

Actum in Castro Plocensi Sabbatho ipso die Festi S. Antonij de Padva Anno Domini 1761.

PP. Paulus Swięcicki olim Pauli Filius Sortis in B. Przeradz parwa Haeres suo et G. Mariannae de Lugowskie olim Alberti Filiae Contis suae pro qua pacem cavet rme ab una, et Franciscus Nadratowski olim Casimiri Filius cum olim G. Marianna Rosciszewska procreatus prte ab altera sani

prlti

pltr RR. Quia Ipsi Contractum certum in ordine Resignationis Agrorum in B. Eius Przeradz parwa ibidem in Przeradz die 27. Maij Anno praesenti mr. Recognoscen. et Contem. G. Swięcicki consensum manibus subscriptum, vadio Trecentorum Quadraginta Tynphorum firmatum, in omnibus Eiusdem Contractus Conditionibus punctis Contentis vadio Fero caeterisq ligamentis approbant confirmant, et rathificant, idq sub vadio Similis Summae pro quo ubiq respondebunt suis ad Posteris.

Paweł Swięcicki R.
Franciszek Nadratowski m.p.

G. Paulus Swięcicki olim Pauli Filius suo et G. Mariannae Lugowska Conti suae, pro qua pacem cavet Mne sanus pltr recedendo recognovit, Quia Ipse G. Francisco Nadratowski olim Casimiri Filio cum olim G. Marianna Rosiszewska procreato Et Eius Utriusq Successoribus Agros suos haereditatis Juribus Reformatorio et Advitalitiali Consortii subiectos in Bonis Przeradz parwa in Pltu Plocen. et Districtu Sieprcen. consisten. sitis et jacentes in suo situ loco extendentia longitudine et latitudine Contractu Resignatorio ibidem in Przeradz parwa Die 27 Maij Anno praesen. mr. Eosdem Jurisdatorem et quaesitorem consero et actis praesen. die hodierna roborato specifice deseros et expositos in Obligatione apud JJ. Michaelem Nadratowski

et Bartholomeum Przeradzki olim Andreae filium
Eiusdem G. Nadrotowski prisignum existen
per Eundem sibi eximendos jam exnunc cum
omni et integro Eorundem Agrorum Jure suo Do-
minio proprietate propinquitate Titulo hereditatis
ac cum Omnibus Utilitatibus Usibus fructi-
bus proventibus et Commodis nec non pratis
ac rubetis Eisdem agris adjacentibus, attinen-
tijsq et pertinentiis quibus universis prout
Jsdem Agri in suis metis et circumferentia
extant et protenduntur (excepto prato ex Oppo-
sito Sulci Unius aestivalis per stadia tria sese
protenden in Loco dicto Grzemba penes metam
L. Simonis Cikos jacen pro se reservato) pura
mera et irrevocabili donatione dat donat
vendit Inscribit, et resignat perpetuo et inaeso
Intromissionem exnunc admittit, Tuitionem Gratem
et Evictionem ab omnibus in genere Impedi-
mentis cavet, idq sub damnis Tribus pro qui-
bus ubiq respondebit suis cum Posteris.

Paweł Swięcicki ss.

Jdem Recognoscens ut supra, sanus prius recedendo
recognovit, Quia Ipse G. Franciscum Nadratowski
olim Casimiri Filium et Eius Unus Successores
de Summa Ducentorum Tynphon ex Summa
majori Trecentorum Quadraginta Tynphon
pro pretio Agrorum in B. Przeradz parva

die hodierna Eius G. Nadratowski per Recognitionem resignatis Contractu Resignatorio die hodierna roboratis constituta provenienti ultra onera in agris Eiusdem se se extendentia in Contractu specificata ad deportandum per Eundem G. Nadratowski coassumpta restanti ob levatam summam Eandem praestitamque sibi satisfactione quietat emittit, et liberum facit, praesenti sua Recognitione praemissa firmante.

Paweł Swięcicki R.

Officium praesens Castren. Capitis Plocen. ad Oblationem G. Thomae Ciołkowski Quietationem infrascriptam manualem per G. Adamum Orzeszkowski in rem G. Alberti Samplawski Pincernae Wyszogrodien. Anno 1745. datis manuque Eius subscriptam reproducentis ad Acticandum actisque praesentibus ingrossandae suscepit in Tenore sequenti: Niżey na podpisie wyrażony zeznaię tym Skryptem moim który pro Authentico mieć chcę, iż Ja maiąc Summę Tysiąc Tynffow w Złocie u Jmci Pana Wojciecha Samplawskiego Cześnikowicza Wyszogrodzkiego Actis Castren. Plocen. zapisaną, że ad praesens adire Acta dla trudności niepodobna, więc ninieyszym Skryptem de Summa suprascripta tegoż Jmci Kwituię y in triduo a data praesentis Actis iisdem Authenticis Castren. Plocen. Kwitować deklaruię sub similis Summae Vadio na co się ręką moią przy Przyiaciołach podpisuię. Działo się w Łęgu die 26 Czerwca Anno Dni 1745. Adam

Orzeszkowski mppria, Alexander Osiecki przy tym będący. Post Cuius quidem Quietalidnis praemissae in Acta praesen. ingrossatae nem Originale Eius Idem offerens praevia Officij praesen. Quietalidne denuo ad se recepit.

Thomas Ciołkowski mppria

N.N. Valentinus et Albertus Rybicey Fratres ex terze germani olim Jacobi Filij cum olim N. Marcianna Gutkowska praevecati sani personaliter recedendo recognoverunt Quia ipsi G. Gregorio Mioduski olim Bartholomaei Filio et Eius legitimis Successoribus totas et integras sortes suas mobiles immobiles Paternas maternas se Recognoscen. erga alios Fratres concernen. in Bonis Miodusy in Palatinatu Plocen. et districtu Bilscen. consisten. sitas et iacentes iam exnunc cum omni et integro iure suo dominio proprietate propinquitate Titulo hereditario ac cum Omnibus utilitatibus, usibus, fructibus proventibus et commodis ut pote arcis aedificijs Agris pratis Campis hortis Silvis Borris gaijs nemoribus rubetis et indaginibus Aquis Stagnis piscinis piscibus Aquarumq. quibusvis decursibus attinentijsq. et pertinentijs generaliter universis nullis penitus exceptis nec pro se suisq. successoribus reservatis sed ita late longe circumferenti aliterq. prout Eadem sortes in suis metis extant seq. Recognoscen. concernere debent pura mera et irrevocabili donatione dant donant vendunt inscribunt et resignant perpetuo et in aevum Intromissionem in Eandem sortes Ipsen. resigna-

tas

tas ex nunc admittunt Tuitionem gene-
ralem et Evictionem specialem ab omni-
bus in genere impedimentis cavent et in-
scribunt Jdq sub damnis Terribus pro
quibus ubiq respondebunt suis cum Pa-
steris Walenty y Woyciech Rybiccy etc.

MM. Bartholomeus Mazowiecki Camerarius
Trni Plocen. olim M. Jozefi Mazowiecki cu Ani
M. Anna Magnuska procreatus Filius et Joan-
na Orłowska Mgci Simonis Orłowski Suppary
Terre Dobrinen. cum olim M. Marianna Wilono-
wna progenita Filia alias mixeem longes et quae
lenses in Assistentia Eiusdem sui Mariti ab una,
et Thomas a Dembowa Gra Dembowski Succa-
meranus Pltus Plocen. olim M. Floriani Dembo-
wski Judicis Trni Plocen. Filius prte ab altera
sani prtis recedendo recognoverunt. Quia Ipsi Con-
tractum certum in ordine Resignationis Bonorum
Bąbalice Kidery, Bąbalice Rogoze Pułaki inr
Recognoscen. hic Plocie die 3. Mensis Junij
Anno praesen. consensum et confectum, manibus
suis et Amicorum ibiq expressorum subscrip-
tis vadio Viginti Ducorum Millium Tynphorum
et Damnis Terribus firmatum, cujus Tenor se-
quitur talis: Miedzy Wielmożnemy Jchmc Panstwy
Bartłomiejem Mazowieckim Komornikiem Ziem-
skim Płockim niegdy Jmc Pana Jozefa Mazo-
wieckiego z Jmc Panią Anną Magnuską spło-
dzonym Synem y Joanną Orłowską WJmPana
Szymona Orłowskiego Zupnika Ziemi Dobrzyn-
skiey Corką z niegdy Jmc Panią Maryanną Wi-
lonowną spłodzoną Małżonkamy to iest przy

Assystencyi Męża swego Jmć Panią Komornikową czyniącą z iedney, a WJmćPm Tomaszem z Dembowey Jory Dembowskim Podkomorzem Woiewództwa Płockiego niegdy WJmćPa Floryana Dembowskiego Sędziego Ziemskiego Płockiego Synem z drugiey strony staie Kontrakt, y wieczne w niczym nieodmienne postanowienie w ten Sposob, iż ciż WJmć Państwo Mazowieccy Komornikostwo Ziemscy Płoccy maiąc Dobra Bąbalice Kidery Bąbalice Rogoże y Gołaki utraq cum suis Nomenclaturis, a nayprzod po niegdy WJmćPanu Jozefacie Zboinskim Starościc Strzeleckim rożnym Kredytorom iure Poliditatis Dekretem Kondescensoryalnym in Fundo Bonorum Dębsk ex mente Decreti Tribunalitij w Poniedziałek po Swiętey Troycy w Roku 1747 Ferowanym y nastąpionym, y do Akt Grodzkich Płockich w Wigilią Swiętą Wszytkich Swiętych w Roku tymże do Oblaty podanym w rożnych Summach w tymże Dekrecie wyrażonych a na Dobrach przerzeczonych lokowanych między Kredytorow podzielone, a potym iż quiescitarum Summarum iako też przez uczynioną in personam tegoż WJmćPa Komornika Płockiego w Grodzie Płockim w Piątek po Swięcie Swiętego Idziego w Roku 1751 na też Dobra przez Jmć Xiędza Adama Zboinskiego Proboszcza teraźnieyszego Swiętego Ducha Bielskiego wyżey

wspomnionego WJmci Pa Jozefata Zboinskiego
Syna Rezygnacyą Jure hereditt nabyte y tegoż
WJmPa Komornika Dziedziczne, a prawom opra
wnym Reformacyalnemu y Dosywotniemu
WJmPani Komornikowey Małżonki podpada
iące tez same wyzey wyrazone Dobra z Jch przy
ległosciamy w Woiewodztwie Płockim a Powie
cie Bielskim zostaiące ze wszytkim y zupeł
nym tych Dobr prawem, tudziesz Użytkamy,
pożytkamy Siedliskami, Budynkamy, Ogro
damy Rolami, Łąkamy, Polamy, Lasamy, Chro
stamy Wodamy, y wszelkiemy, Sciekami, Wod
poddanemy Oboiey Płci, tak w Dobrach adpresens
będącemy iakoteż y zbiegłemi, gdziekolwiek się
znayduiącemi, Jch Budynkami Dziećmi, Zało
gamy robocizną y wszelkim posłuszeństwem
/oprocz Jozefa y Agaty Mikuckich Brata
y Siostry rodzonych y Zofy poziemkowney
Macieja Pachołka Zony, za ktorą Pachoł
kową WJmPn Komornik mną Poddankę z Dobr
swoich Dębik in recompensam dac obliga
tur ninieyszym Kontraktem iak w ku dosłuży/
za Summę Dwadzieścia Dwa Tysiące Tynff
inkluduiąc poręczkowiczne przez Strony Obydwie
umowioną daiąc danią y wiecznemy Czasy
sprzedaią y rezygnuią, Darowiznę zas
in forma Statuti quam sufficientissima
tudziesz WJm Małżonka de Juribus suis

Reformatorio et advitalitiali na tychże Do-
brach se se extendentibus "Cessionem" in personam WJm
Pa Dembowskiego Podkomorzego Płockiego y Suk-
cessorow Jego coram Actis Castren Plocen praeceden-
ter przed Wigilią Swiętego Jana Chrzciciela
blisko następuiącą uczynić, tudzież Kwit z
Summy wyżey wyrażoney pro pretio postano-
wioney eodem in Termino Jmc Pa Komornik
oraz Transportatiorem Summy Jmc Pani Mał-
żonki swoiey z tychże Dobr Bąbalic na Dobra
Dębsk zeznać obowięzuią się; onera gdyby się
iakowe na tych Dobrach latentia pokazały
tych uspokoienie do Jmc Pa Komornika, Innych
zaś osobliwie Reipublicae a Possessione WJm
Pa Podkomorzego przez niegoż samego nale-
żyć ma, Soli Suchodniowey należ Dobra
Beczka iedna ad Juris Quaestorem spectabit
Ewikcyą Generalną y wszelkie bespieczenstwo
od Jakichkolwiek Impedymentow y Osob oso-
bliwie iednak od Braci y Siostr swoich rodzo-
nych Jmc Pan Komornik na Dobrach swoich
innych czynią y zapisuią. Intromissyi y Pos-
sessyi do przerzeczonych Dobr od Wigilij Swię-
tego Jana blisko ~~[illegible]~~ przyszłey dopuścić przy-
rzekaią, Ktore te Dobra Bąbalice ze z Dobra-
mi Dębska in Contiguitate zostaią, przeto
aby między temyż Dobramy nie było in post

iakowey

iakowey względem Granic Kontrowersyi et mr Hie-
redes ac Eorum Successores Kwestyi, Granicę po-
czawszy od Drogi z Bąbalic do Dębska wałem
idącą, a kończącą się u Drogi z Dębska Barana do
Reczewa idącey tąż Drogą Reczewską na prosie
aż do Kopca Angularnego Słubic, w Smugu
leżącego, na którym Znak nad Kamieniu Krzyża wyrażony
znayduie się. WJmPan Komornik przezeń Contra-
ctu indigitatus coaz gdyby miał wolą też Dobra
Dębsk sprzedać y rezygnować niekomu innemu
iako WJmPu Podkomorzemu y Sukcessorom
Jego hereditatem życzyć, y post constituendum et
persolvendum pretium rezygnować przezeń spondet Contractu,
Papiery y Dokumenta do tych Dobr należące tenże
JmPan Komornik oddać, y Kwit od JmPa Anto-
niego Mazowieckiego Stryia swego z Zastawy
Dobr przerzeczonych Bąbalic onemuż dawniey
służącey prokurować obligatur, precaverit so-
bie utrey Partes contrahentes ponieważ Ludzie
czyli poddani tak ad praesens w Dobrach Bą-
balicach y Dębsku będący iak y zbiegli in uno
Dominio zostaiący różnie Bąbalicey z Dębskie-
my a Dębscy z Bąbalickiemi per antecedan-
ces Dominos tychże Dobr żenieni byli, więc
aby iakowa ztąd mr Contrahentes nie urosła
pretensya, każda poddanka z których Dobr
za którego kolwiek poddanego poszła, zatym
sine recompensa dotąd zostawać powinna,
a WJmPan Podkomorzy pro parietali z Dębskiem
przyznać y perpetuo trzymać ma.

Który to Kontrakt y w nim opisane Kondycye Stro-
ny Obiedwie Strzymać y ziścić in omnibus
punctis sobie przyrzekaiąc y Actis Castren. Plo-
cen. approbować onże deklaruiąc in Casu Contra-
ventionis Zakład Dwudziestu Dwuch Tysięcy
Tynffow y Szkod Ziemskich oraz Forum Grodu
lub Ziemstwa Woiewodztwa Płockiego sobie ad
respondendum naznaczaiąc podpisem rąk
własnych y przytomnych Przyiacioł stwier-
dzaią. Działo się w Płocku Dnia Trzeciego Czer-
wca Roku Pańskiego 1761. Bartłomiey Maz-
owiecki Komornik Ziemski Płocki y na Paragraffy
manu propria. Joanna z Orłowskich Mazowiec-
ka K. Z. P. ręką trzymaną. Tomasz Dembowski
Podkomorzy Płocki y na Paragraffy mnu propria. Jo-
zef Zielinski Komornik Graniczny Woiewodztwa
Płockiego ninieyszego Kontraktu przytomny
mnu propria. Klemens Kozłowski Vice Regent Grodzki
Płocki przytomny mnu propria. Bartłomiey Bro-
mierski przytym będący mnu propria. Ignacy
Osiecki przytomny mnu propria. in omnibus
Eiusdem Contractus Conditionibus Contentis punctis
Clausulis vadio foro caeterisq ligamentis approbant
confirmant, et rathificant vdq sub vadio similis
Summae et Damnis Terribus pro quibus ubiq
respondebunt suis cum Posteris. Originale
vero Eiusdem Contractus praevia Officij praesen. quie-
tatione Iidem Recognoscen. denuo ad se rece-
perunt. Una cum Paragraffis.

Bartholomaeus Mazowiecki C. T. Plocen. mp
Joanna z Orłowskich Mazowiecka r. b.
Thomas Dembowski Succamerarius Plocensis mp

MM Bartholomaeus Mazowiecki Cameranus Trns Plocen
ol M. Josephi Mazowiecki cum otm M. Anna
Magnuska procreatus Filius et Joanna Orło
wska M. Simonis Orłowski Zuppanij Terrae
Dobrinen Filia cum ol M. Marianna Wilonowna
progenita alias invicem Conjuges et quidq Consors
in Assistentia sui Mariti sani pltti recedendo
recognoverunt. Quia Ipsi Mgco Thomae Gregorio
a Dembowa Gera Dembowski Succamerario
Pltus Plocen ol M. Floriani Dembowski Judi=
cis Trns Eiusdq Pltus Plocen Filio et Eius
Utriusq Successoribus totalia et integra Bona
Bąbalice Kidery, Bąbalice Rogoze et Gołaki
utraq cum suis Nomenclaturis in Pltu Plo=
cen et Districtu Bielscen consisten Inpri=
mis post otm M. Josefat Zboinski Capita=
neum Strzelecen varijs Creditoribus jure
Patrontatis, Decreto Condti in fundo Bono=
rum Dębsk ex mente Decreti Tribun Feria
Secunda post Festum Ssmae et Individuae
Trinitatis Anno 1747 prolato et subsecuto
et ad acta praesen in Vigilia Festi Omnium
Sanctorum Anno Eodq per Oblatam porrecto
in Summis hocce Decreto expressis et in hisce
Bonis locatis inter Creditores exdivisa, expt
tam vi quaesitarum Summarum quam re=
signationis per Adm Rndm Adamum Zboin=
ski Ecclesiae S. Spiritus in Bielsko sito
Praepositum, supraseen otm Mgci Josefat

Zboinski Filium in personam Eiusq. M. Mazo-
wiecki Mariti coram Actis praesen. Feria Quin-
ta post Festum S. Egidij Anno 1751 factae
et recognitae jure haereditario acquisita Mari-
tus quidem haereditaria Consors vero Juribus
suis Reformatorio et adistalitiali obnoxia
cum omni et integro Eorundem Bonorum
Jure suo Dominio proprietate, propinquitate
titulo haeredit. ac cum omnibus Utilitati-
bus Usibus fructibus proventibus et Commodis
ut pote areis aedificijs tam Curialibus quam
Villenis agris, pratis Cupris Sortis Sylvis
borris Gais, rubetis Nemoribus et indagini-
bus aquis Stagnis Piscinis Piscibus fluvijs
Flaminibus Aquarumq. quibusvis Decursibus
Subditis denique cunctis tam ad praesens residen.
quam profugis Eorumq. Uxoribus pueris pecco-
ribus peccudibus, Juvaminibus Datys, Deci-
mis Tributis Vigilijs, diurnis et nocturnis
totaq. Obedientia ac Subditura Cmethonali per
Ipsi praestari solita ac cuncta Suppellectili
Illorum Domestica (praeter LL. Josephum et
Agatham Mikuckie Fratrem et Sororem Ger-
manos ac Sophiam Poziemkowna Mathiae
Pedissequi Centem (pro qua M. Cameranus
aliam Subditam de Bonis suis Dębik

in recompensa

in recompensam Eiusq Sophiae M. Succame-
rano se daturum assecurat / pro se Recogno-
scen Marito exceptis / attinentijsq et pertinen-
tijs quibus universis nullis penitus exceptis
nec pro se Suisq Successoribus reservatis sed
ita late longe circumferentialiterq prout
praedicta Bona in suis metis et Limitibus
/ quos "Bonor" Limites incipiendo a via de Bąbalice
ad Dębik vallo ducenti et determinanti
se penes viam de B. Dębik Baran ad Bo-
na Reczewo currente haeq via Reczewska
in rectum usq ad Scopulum Angularem Bo-
norum Tłubie w Smugu iacen, in quo Scopu-
lo Signum "in Lapide" ad instar Crucis expressum extat,
M. Mazowiecki Recognoscens indigitat / pro-
tenduntur, adhaerendo Contractui Resignatorio hic
Plocae die 3. Mensis Junij Anno praesen inter
se Recognoscen ab una, et Eundem M. Succamera-
rium Plocen pte ab altera consen et Actis
praesen die hodierna circa mynssationem
Eius roborato pura mera et irrevocabili Do-
natione dant, donant, vendunt, inscribunt et
resignant. nec Non M. Consors de Juribus
suis Reformatorio et advitalitiali super
Eiusq Bonis ad praesens resignato se se exten
in personam Eiusdem M. Succamerarij et
Eius Successorum cedit et condescendit, M.
vero Maritus Jura seu Summas quaevis Eiusq
M. Conti suae in Bonis hisce Bąbalice modo
/ Mgusquoq Succameranius pro parietali cum B. Dębik
agnoscit. et perpetuo tenebit

quovis assecuratas in Bona Dębsk transportat et transponit, ibidemq hierendas ac ex Eisdem Bona haecce Bąbalice eliberando solvendas praesentibus declarat. Intromissionem in praenominata Bona nunc resignata ex nunc admittunt, et Evictionem Specialem ab omnibus in genere quarvis Personarum praecipue vero M. Mantus a Fratribus et Sororibus suis in Bonis suis Dębsk ac alijs cavent et inscribunt, idq sub Damnis Terrestribus, pro quibus ubiq respondebunt suis cum Posteris. Evictionem Generalem.

Bartholomaeus Mazowiecki C. T. Plocensis mp
Joanna z Orłowskich Mazowiecka r. 8.

M. Bartholomaeus Mazowiecki Cameranus Terrae Plocen. et Josephi Filius sanus praeter recedendo recognovit. Quia Ipse M. Thomae Gregorium a Dembowa Gora Dembowski et M. Floriani Dembowski Judicis Terrae Plocen. Filium Bonorum Bąbalice utraq modernum Haeredem et Eius Successores de Summa viginti decem millium Tymphor. pro praetio Eorundem Bonorum Bąbalice hidery, Bobolice Rogoze Gołaki utraq cum suis Nomenclaturis die hodierna per Recognoscen. Eiusq M. Succamerario Plocen. resignato Contractu Resignatorio hic Plociae die 3. Mensis Junij Anno praesen. consero et Actis praesen. hodierno sub Actu circa Succamerarium Plocen.

Inprossatum

Ingrossationem roborato includendo Donum Manicale constituta et concertata ob levatam Summam eandem praestitamq sibi plenaria Satisfactionem quietat, emittit, et liberum facit ac pronuntiat perpetuo praesenti sua Recognitione praemissa Firmante.

Bartholomaeus Mazowiecki C. Z. Płocz. mp.

Actum in Castro Plocensi Feria Secunda ipso die Festi Sanctorum Viti et Modesti Martyrum Anno domini 1761.

G. Helena Swierkocka olim Joannis Filia cum G. Hedvigi Rokossowska progenita G. Francisci Kęsicki Consors legitima cum prli Eiusdem mariti sui uti Tutoris Conjugalis Authoritate et assistentia sana prlis recedendo recognovit Quia Ipsa G. Carolum Rokossowski olim Alberti Filium, avunculum suum et Eius Umos Successores de Summa Quingentorum Tymphonum Decreto Compromissoriali in Fundo Bonorum Gołaszyno Eiusq Avunculi Haereditariorum promulgato sibi Recognoscenti adjudicata ob realem Eiusdem Summae exolutionem praestitamq sibi Satisfactionem quietat, emittit, et liberum facit, ac pronuntiat, Decreti Eiusdem Compromissorialis Rigorem cassat, nihil praetensionis etiam respectu provisionum in Summa Eandem milusarum sibi reservando. praesenti sua Recognitione praemissa Firmante.

Helena z Swierkockich Kęsicka W.
Franciszek Kęsicki W.

G. Franciscus Kęsicki olim Bartholomaei Filius cum G. Hedvigi Czachorowska procreatus Sortis

in B. Kęsice Hieres sanus pr̄ttr recedendo re-
cognovit. Quia Ipsi G. Helenae Swierkocka ol.
Joannis Filiae cum G. Hedvigi Rokossowska
progenitae Consorti suae Ltmae et Eius Suc-
cessoribus de Bonis suis gr̄nllr omnibus
mobilibus Immobilibus, Paternis, ~~Maternis~~
hereditatis Obligatis Summisq quibusvis pe-
cuniarijs praecipue in Sorte praedicta Bonorum
Kęsice in Pltu Plocen et Districtu Sieprcen
consistent sua hereditaria Summam Nonin-
gentorum Tynphonum et quidem Quingentorum
Tynphonum de manibus G. Caroli Rokosso-
wski Eiusdem Contis. Avunculi levatam ex Bo-
nisq Gołaszyno in Pltu Posnanien jacen
praecedentem, jam vero Quadringentorum Tyn-
phonum ex Affectu Conjugali in recompensam
Eiusq levatae Summae modo veri justi liqui-
di Simplicisq debiti tenetur inscribit, seq ac
suos Successores ad id tenendum obstringit
et monerat Eandemq Summam in uno Anno
integro se soluturum offert, et declarat, idq
sub similis Summae vadio, pro quo ubiq
respondebit suis cum Posteris.

Franciszek Kęsicki rd.

GG. Franciscus Kęsicki olim Bartholomaei Filius
cum G. Hedvigi Czachorowska procreatus, Na-
ntus ab una, et Helena Swierkocka ol. Joannis

Filia

Filia cum G. Hedvigi Rohossowska progenita
Consors prte ab altera alias invicem Conjes
sam prltr recedendo recognoverunt. Quia Ipsi
sibi mutuam et reciprocam Omnium et Singu
lorum Bonorum suorum mbliu Immbliu, Paterno
rum Maternorum Hæredito Obligato, acqui
sito et acquirendorum devoluto et devolvendo
Summarumq quarumvis pecuniariarum habito
et habendo, inscripto et inscribendarum, tum
Auri Argenti, Cupri ceris Stanni, vestium ves
timentorum, Equorum Equireæ Pecorum Pec
cudum Inventoriorum denique omnium, ac totius
et integræ Substantiæ Suppellectilisq Do
mesticæ ad ultima duntaxat vitæ suæ
tempora Advitalitatem faciunt Inscribunt
et assecurant, præsentium suis Recognitionibus
ad id libere accedentibus.

Franciszek Kęsicki r.
Helena z Swierkockich Kęsicka r.

Officium præsens Cren Capitli Plocen ad Oblationem
G. Stanislai Pęszynski Contractum infrascriptum
Obligato mo ol. N. Albertum Zglinicki ac Contem
Eius ab una, et se offerentem prte ab altera Anno
1755. conscriptum, manibus subscriptum reproducentis
ad Acticandum Actisq præsentem ingrossandum suscep
pit in Tenore sequenti: Między Jchmość Pany
Woyciechem Zglinickim niegdy Swiętey Pamięci
Pa Michała Zglinickiego Synem Dziedzicem, y
Jmć Panią Zofią Kowalewską, iako Panią Dożywo
tnią Małżonkami przy Assystencyi Męża
swego y Jmć Pa Franciszka Kowalewskiego Brata

rodzonego z iedney, a Jmć Pm Stanisławem Pęszyn-
skim JPa Kazmierza Pęszynskiego Synem z dru-
giey strony stanęła pewna, y w niczym nieod-
mienna Zastawa w ten niżey opisany Sposob:
iż Jchmć Państwo Zglinickie maiąc część Dzie-
dziczną na Wsi Zglinicach małych w Woiewodz-
twie Płockim a Powiecie Sieprskim leżącą za-
stawuią Jmć Panu Stanisławowi Pęszynskie-
mu w Summie Tynffow Dwuchset dico 200.
na lat trzy, a potym od Roku do Roku aż do
wykupna, nayprzod w Polu ozimnem pod Łuki
Zagonow iedenaście przez staie iedno Żytem za-
siane, w Polu Jarem pod Zglinice Wielkie
Jęczmienia Zagonow Sześć, przez staie dobre, Grochu
Jary ieden, przez staie iedno, Owsa Jarych siedm, przez
staie iedno, gruntow więcey ottogamy leżących znay-
duie się, że zaś zwyż niewyraziło się, że ta Część dwoch
Braci Walentego y Woyciecha Zglinickich Dziedziczna
iest, to tylko JmPn Woyciech Zglinicki y z Małżonką
swoią zastawuią połowę tey Części, a połowę Panu
Walentemu Zglinickiemu Bratu starszemu rodzo-
nemu na goli zastawuią, exnunc Intromissyę do-
puszczaią, a ta zastaw ma bydź takiey Wagi y
waloru iakoby przed Księgami Grodzkiemi Płockie-
mi była zeznana, y approbowana, na co się ręka-
my trzymanemi podpisuiemy. Działo się w Kowalewie
Skorupkach d. 22 Junij Ao 1755. Woyciech Zglinicki
ręką trzymaną. Zofia z Kowalewskich Zglinicka r.t.
Franciszek Kowalewski r.t. Ignacy Białłoskorski jako
Przyiaciel przytym będący mnu przed. Woyciech
Kowalewski przytym będący r.t. Post cujus quidem
Contractus praeinserti in Acta praesentis magnificentiae, Ori-
ginale Eius Jdem offerens praevia Officij praesentis quietatione, denuo
ad se recepit.

Stanisław Pęszynski r.t.

Actum in Castro Plocensi Feria Tertia postridie Festi SS. Vitti et Modesti Martyrum Ao 1761.

N. Franciscus Karwowski ol Valentini Filius sanus prlti recedendo recognovit Quia Ipse N. Mathaeum Karwowski Fratrem suum Germanum de Summa Ducentorum Octuaginta Florenorum Polon Actis praesen Feria Secunda pt Festum Divae Annae Genitricis Gloriosissimae Virginis Mariae Anno 1747. per Ipsum sibi Recognoscen modo Obligatus in Sorte Bonorum Starczewko inscripta et assecurata ob levatam Summam Eandem praestitamq sibi satisfactionem quietat emittit et liberum facit ac pronuntiat, Inscriptionem Obligatus cum Eius Contentis cassat, de Sorte exempta condescendit praesenti sua Recognitione praemissa firmante

Franciszek Karwowski rt.

N. Mathaeus Karwowski ol Valentini Filius sanus prlti recedendo recognovit Quia Ipse G. Paulo Brudzienski ol Adami Filio et Eius Ilmis Successoribus totam et integram Sortem suam Mblem Immblem Paternam Maternam Haereditatis Obligatus in Bonis Starczewko in Pltu Plocen et Districtu Plonscen consisten sitis et jacen die hodierna a N. Francisco Karwowski exemptam iam

exnunc cum omni et integro Jure suo Dominio
proprietate, propinquitate ac cum omnibus
Eiusdem Sortis suae Utilitatibus Usibus Fruc-
tibus et Commodis ut pote areis hortis Agris
Pratis Campis Sylvis Bonis Rubetis Nemo-
ribus Aquis Stagnis Piscinis Piscibus Flu-
vijs Fluminibus, Aquarumq quibusvis Decur-
sibus attinentijsq et pertinentijs gratis uni-
versis nullis penitus exceptis nec prose Su-
isq Successoribus reservatis, sed ita late longe
circumferentialiterq prout Eadem Sors in suis
metis et Limitibus ab antiquo exstat et
extenditur a Vigilia Festi Nativitatis S. Joan-
nis Baptistae in Anno praesenti proxime
ventura ad Annos tres integros, inexemptibiliter exnunc de
Anno ad Annum usq ad Exemptionem in
Summa Trecentorum Viginti Tynphorum
moneta in Regno currenti sine Insemi-
nationibus utriusq ac aedificijs in Eadem Sorte
existentibus sic circa Exemptionem mittendis
obligat, Invadiat. Intromissionem exnunc
admittit. Tuitionem Gratiam et Evictionem
Specialem ab omnibus in genere Impedi-
mentis quarumvis Personarum in Bonis
alijs ac Summis ubicunq sibi servientibus cavet
et inscribit idq sub damnis Terribus pro
quibus ubiq respondebit suis cum Posteris

Mateus Karwowski m. p.

N. Mathaeus Kraszewski N. Jacobi Kraszewski Filius sanus prlr recedendo recognovit, Quia Ipsi Nblem Antonium Chabowski ol Valenti Filium cum ol N. Zophia Matewska procreatum et Eius Umos Successores de Summa Quinquaginta Tynphorum actis praesentibus pt Festum SSmae et Individuae Trinitatis Anno 1755 per Ipsos suo et Consortis suae Nmae sibi Recognoscentes super Agris certis in B. Chabowo assecurata ob levatam Summam Eandem de manibus N. Adami Kowalewski praestitamq sibi Satisfactionem quietat, emittit et liberum facit ac pronuntiat, Inscriptionem Obligatam cassat, de agris exemptis condescendit, praesenti sua Recognitione praemissa firmante.

Mateusz Kraszewski &c.

N.N. Antonius Chabowski olim Valentini Filius et Helena Turowska Invicem Conjuges et quidem Consors in Assistentia Mariti sani prlr recedendo recognoverunt Quia Ipsi N. Adamo Kowalewski ol Francisci Filio et Eius Umis Successoribus Agros suos et quidem Maritus haereditatis, Consors vero Juribus suis subjectos in Bonis Chabowo Stara Wieś et Swyniary in Pltu Plocen et Districtu Bielscen consistentes sitos et jacentes et imprimis Pessulam Sulconum Dicorum aestivalium sub monte mr metas Nobilium

Joannis Chabowski ex una, et N. Mathiei Kra-
szewski ex altera prte incipien a Loco Ostro-
wie dictt et tendentem ad Granitiem Manko-
wska Item sub villa Lazewo Sulcum aesti-
valem Unum per stadia duo penes metam
N. Alberti Kozłowski, Item sub Eadem villa
Pessulam Sulcorum Septem incipien a
Granicie Lazewska et tenden ad pratum
sub Złoby mr metas NN. Alberti Myszyn-
ski et Thomae Chabowski, Item in Alio
Campo penes alveum et Paludem Sulcu
unum per stadia tria Item sub Oziny
similiter Sulcum Unum per Stadia duo
Item in altero Loco circa Palludem Sulcos
duos aestivales per Semidico Stadia pro-
tenden, Item za Pasieką Sulcum duorum
Stadiorum, Item sub villa Szumanie Sul-
cos duos incipien ab alveo et protenden
do Gorki cum prato, Item in Campo Gorki
dicto Sulcos duos aestivales per Stadium Unu
penes metam N. Alberti Kozłowski, Item
in Eodem Campo Sulcos duos incipien od
Choyniku et protenden tribus in ultimo
Stadio Sulcis ad Graniciem Szumańska
Item penes Sylvam betulineam Sulcum
Unum per Stadium unum, in Bonis Cha-
bowo Swyniary jacen. Jam vero in Bonis
Chabowo Staraviés in Campo sub Milewko
Sulcos duos aestivales per stadia tria

incipien

incipien a via ad Milewko ducenti et pro-
tendentes ad Graniciem Osieka Piaszecznego
cum prato Item in Eodem Campo sub
Olesniak Sulcos duos per stadium unum,
Item in Eodem Campo transversorium Sulco-
rum duorum per stadia duo, Item sub Bel-
kowo Sulcos duos incipien ab Agris Capita-
libus et protendentes ad alios agros Capita-
les cum prato, Item in Eodem Campo Sul-
cum unum per stadia tria incipien et
protenden ut supra, iam exnunc cum Omni
et integro Eorundem agrorum ~~[illegible]~~ Jure suo
Dominio proprietate, propinquitate Titulo
Obligato ac cum omnibus Utilitatibus Usi-
bus fructibus et Commodis, attinentijsq et
pertinentijs gratis universis prout Jidem
Agri ut supra sese extendunt a vigilia
Festi Nativitatis Sancti Joannis Baptae
proxime imminenti ad Annos tres inte-
gros inexemptibiliter, in casu vero non
exemptionis extunc de Anno ad Annum
usq ad Exemptionem in Summa Centum
Tynphorum per medium in Exemptionem
nonnullorum suprascriptorum Agrorum à
N. Mathaeo Kraszewski conversa, in reli-
quo ad manus levata sine Inseminatione Inscribunt Obligant
et invadiant Intromissionem in Eosdem
Agros exnunc admittunt Tuitionem Gratiam
et Evictionem cavent idq sub vadio

Similis Summae, pro quo ubiq re-
spondere debebunt suis cum Posteris.

Antoni Chabowski mp

Helena z Turowskich Chabowska rb.

QQ Bartholomeus Kięsicki ott Petri filius cum ott Q Rosalia Kleniewska procreatus suo et Q Theresia de Rosciszewskie Antis suae per qua pacem cavet nunc ab una et Valentinus Maliszewski ott Zigismundi filius cum ott Q Catharina Zakrzewska procreatus parte ab altera sani personaliter RR Quia Ipsi Contractum certum sponsalitium inter recognoscens die 5ta Februarij Ao 1751 Manibus suis et Amicor Subscrum Cujus tenor sequitur talis Miedzy Jchmosc Pany Bartłomieiem z niegdy JMci Pana Piotra y Rozalij Kleniewski Kięsickiego spłodzonym synem y Teresy Rosciszewski małżonkami z iedney a JMcią Panem Walentem z niegdy JMci Pana Zygmonta y Katarzyny Zakrzewski Maliszewskiego spłodzonym synem z drugiey strony stanął pewny Kontrakt y w niczym nieodmienne postanowienie w ten nizy opisany sposob iż pomienioni Jchmosc Panowie Kięsiccy małżonkowie stusuiąc się do dyspozycyi Boskiey za usilnym staraniem JMci Pana Maliszewskiego y za interpozycyą Jchmosciow przyiacioł w stan swięty małżenski JMci Pannę Agatę JMci Panu Maliszewskiemu

Coro

Corę swoię daią y determinacyą Aktu weselnego Dzień Dwudziesty Pierwszy naznaczaią po ktorey Corze swoiey tak z Dobr Oyczystych iako y Macierzystych Summę Tysiąc Zynfow naznaczaią y zapisuią ktorą to Summę Jchmosc Panowie Kięsiccy da Pan Bog w Roku przyszłym 1752 na Wigilią S. Swiętego Jana Chrzciciela liczyć deklaruią y obowięzuią się Jmci Pan Maliszewski Ductus amore Coniugali modo simplicis debiti przyszłey małżonce swoiey Summę Pięćset Zynfow teraznieyszym Kontraktem zapisać y Circa levationem et locationem Summę zapisać deklaruie się Dożywocia zas ab invicem sobie cum spatio Duodecem Septimanar ad mentem Statuti uczynić deklaruią Ogrod poczynaiący od Rogu Płota Chruscianego y Miedzy Jchmosc Panstwa Maliszewskich do Drogi Naszerzy na wzdłusz iak idzie do Budowy Jchmosc Panstwo Kięsiccy jure perpetuo donationis przyszłemu małżenstwu Puszczaią te zas Punkta wyżey wyrażone Strony obie dwie tam in toto quamvis in minima parte strzymać Psenti Contractu deklaruią się y obowięzuią o co w niedosyć uczynieniu w iakim kolwiek Punkcie Forum sobie ubiquinarium Woiewodztwa Płockiego Strony ziscić y ztrzymać Psent Contractu spondent a to sub Damnis Terrestribus Na co dla lepszey wiary Rękami własnemi podpisuią się Działo się w Rudowie Dnia 19 miesiąca Lutego Roku Panskiego 1751

Bartłomiey Kęsicki manu propria Theresa Z. R. Kęsicka ręką własną Walenty Maliszewski Walenty Zołtowski B. Z. P. przytym będący manu propria Woyciech Gizenski przytym będący manu propria Franciszek Korzybski przytym będący ręką trzymanu Jakob Zołtowski przytym będący ręką trzymaną B. Zołtowski przytym będący in omnibus ejusd. Contractus sponsalitij punctis clausulis vadio foro caeterisq. ligamentis approbant confirmant et ratificant idq. sub Damnis Terrestribus et quibus ubiq. respondebunt suis cum posteris Originale vero ejusd. Contractus Jd. recognoscentes pro via officij pseng. quietatione denuo ad se receperunt

Bartłomiey Kęsicki m.
Walenty Maliszewski

~~G. Bartholomeus~~

N. Antonius Chabowski olim Valentini Filius olim vero N. Stanislai Chabowski quondam alberti olim Valentini Filij Frater patruelis et Successor post fata Eius sterilia erga alios Naturalis sanus prltr. recedendo recognovit. Quia Ipse G. Fabiano Gutkowski olim Mathiae filio Socero suo et Eius Ultimis Successoribus totam et integram Portionem Summa Summa Noningetorum Tynphorum actis praesens Feria Secunda ante Festum S. Mariae Magdalenae Anno 1728. per ol. GG. Michaelem

Ostrowski

Ostrowidzki et Elizabethem Koziebrodzka
invicem Conjuges ol. JJ. Thomae et Alberto
Chabowskim Patrutis mi se Germanis Reco-
gnoscen. Filiastri modo Obligato super
Agri in Bonis Osiek Piaseczny sitis
assecurata provenientem seq. Recognoscen.
per Caput Eiusd. ol. Nblis Stanislai Chabo-
wski Fratris Patruelis concernentem jam
exnunc cum Omni et integro Jure suo Do-
minio proprietate, propinquitate ac cum
omnibus Utilitatibus Usibus Inscriptio-
nis Obligato quo ad Eand. Portionem Conten-
tis ex praestita sibi Satisfactione cedit de-
mittit, et praecomittit totumq. et integrum
Jus suum ad Eand. portionem Serviens in
personam praedicti G. Gutkowski persolven.
transfert, et transfundit, Intromissionem
in Agros Eiusd. portioni Summae obnoxi-
os admittit praesenti sua Recognitione
praemissa firmante.

Antoni Chabowski mp.

Officium praesens Castren. Capit. Plocen. ad Oblatio-
nem Gnri Josephi Ciołkowski Contractum Infra
scriptum resignatorium inter Gnrum Paulum Swe-
cicki ab una et G. Franciscum Nadratowski par-
te ab altera in Pszeradz parva Die 27 Maj Anno
praesenti Conscript. manibus Subscript. et Actis praesenti
Sabbatho Ipso die Festi Sancti Antonij de Padua
Anno praesenti roborat. reproducens ad Actuand.

Actisq Praesens ingrossandae Suscepit in Tenore Sequen-
ti Miedzy JchMć Pany JMći Panem Pawłem
Swięcickim niegdy JMći Pana Pawła Swięcickie-
go spłodzonym Synem części na Dobrach Prze-
radzu małym w Woiewodztwie Płockim a Powie-
cie Sierpskim Zostaiących leżących wraz z inne-
mi Bracią Dziedzicem y JMć Panią Marianną
z Ługowskich niegdy JMći Pana Woyciecha Ru-
gowskiego z niegdy JMći Panią Agnieszką
Tomnowską spłodzoną corką od wzwyż wyrażone-
go. JMći Pana Pawła Swięcickiego męża swego
wspomnionych części Panią wianną y dożywo-
tnią małżonkami. Małżonką bowiem przy assy-
stencyi tegoż męża swego z iedney a JMći Pa-
nem Franciszkem Nadratowskim niegdy JMći Pa-
na Kazimierza Nadratowskiego z niegdy JMćią
Panią Maryanną Rosciszewską spłodzonym Sy-
nem z drugiey strony stanął pewny y w niczym
nie wzruszony wiecznemi czasy kontrakt w ten ni-
żey opisany sposob iż ciż PP. Swięcicey Małżonko-
wie maiąc grunta pewne a nayprzod w pierwszym
polu pod Siemiechy przedwiesnie Zagonow Ozimnych
cztery poczynaiącesię od drogi Chromakowskiey a cią-
gniącesię do granice Siemiskiey tak że przez w
tymże polu poczynaiącysię od rzezany a ciągnący-
się pod bielki z łąką między miedzami Pracowitego
Szymana Cikosa z iedney a PP. Chlebowskich z dru-
giey strony. Item w tym polu Zagonow Cztery na-
zywaiącesię wielgie poczynaiącesię od drogi Chro-
makowskiey a ciągnącesię do granicy Chromo-
kowskiey w drugim polu Zagon ieden poczynaią-
cysię od drogi Moynowski a ciągnącysię do dro-
gi Pszeradzkiey przy druszcze krzywy nazwaney. Item

w tym polu

w tym polu zagonow dwa nazwane wielgę
poczynaiące się od drogi Chromakowskiey, a cią-
gnące się do granicy Pszeradzkiey. W tym że Po-
lu jarych dwa w mieyscu Olekitną nazwanym
od drogi Moynowskiey aż do granice Chromako-
wskiey poczynaiące się y ciągnące się Miedzy
miedzami Panow Chlebowskich Ziedney a Pana
Kacpra Kłosinskiego z drugiey strony. w Trze-
cim Polu pod Dębiną przez dwiema zagonami
od drogi Suncowskiey aż do Rynny poczynaiący się
y ciągnący miedzy miedzami pracowitego Szy-
mana Cikosa ziedney a PP. Chlebowskich z dru-
giey strony w tym że pola pod Kruszencową zagonow
dwa poczynaiące się od Kruszenca do granice Pietny-
kowskiey ciągnące się, miedzy rolami Sukcessorow
niegdy Adama Swięcickiego ziedney a gruntem
Markowskim z drugiey strony. Item pod Grzebą
Jary ieden troygi stay. bez łąki przy miedzy Szyma-
na Cikosa własne swoie a osobliwie JMci Pana Pa-
wła Swięcickiego męża Dziedziczne po niegdy Ro-
dzicach swoich na siebie oprocz Brata y Synow
rodzonych spadłe y iakimkolwiek sposobem nabyte
JMci zas Pani Swięcickiey małżonce prawem dożywo-
tniemu y reformacyalniemu od tegoż męża swego
mianych podległe w zastawney possessyi do tych czas
u JMci Pana Michała Wadratowskiego y Sukcesso-
row niegdy Pana Andrzeja Pszeradzkiego zostaią-
ce y summami pierwszą sto Tynfow od tegoż Pana
Michała Wadratowskiego Dnia 28 Wrzesnia Ro-
ku 1755 drugą czterdzieści Tynfow Dnia Sio-
dmego Kwietnia Roku 1756 od pomienionych
Sukcessorow Oyca przez tych że samych Państwa
Swięcickich Małżonkow w Pszeradzu małym
modo obligatorio na ręczne skrypta zaciągnionemi

y onerowane / których wolna exemptis P. Iuris quaesitorow praestoditur na Pszeradzu małym leżące y do części dziedzicznych PP. Swięcickich należące też same grunta ze wszytkiemi przypadkami Łąkami zaroślami, nowinami, y wszelkim prawem dziedzicznym nic ani sobie ani sukcessorom swoim zostawuiąc ani reserwuiąc ale tak iako te grunta w swoich miedzach y rozciągnieniu się do tych czas zostawały y zostaią przerzeczonemu JMci P. Franciszkowi Nadratowskiemu y iego Sukcessorom daię daruię zapisuię y wiecznemi czasy rezygnuię za summę pro pretio przerzeczonych gruntow umowioną 340 Tynfow przedaię którą to summę takowym sposobem JMć Pan Nadratowski wypłacać powinien będzie nayprzod JMci Panu Michałowi Nadratowskiemu Tynfow 100 Sukcessorom JMci Pana Andrzeja Pszeradzkiego Tynfow 40. tym że sposobem iako się iuż wyżey namieniło przez teraznieyszych Kontrahentow zaciągnione JMci Pan Nadratowski Iuris quaesitor do zapłacenia na siebie przeymuie, summę zaś 200 Tynfow z summy trzechset czterdziestu Tynfow pro pretio gruntow postanowioney pochodzącą JMci Panu Pawłowi Swięcickiemu małżonkowi przy uczynieniu na osobę pomienionego P. Nadratowskiego przed Księgami Grodzkiemi Płockiemi in sufficientissima Iuris forma Darowizny JMci Pan Iuris quaesitor ad manus wyliczyć spondet a JMci Pan Swięcicki JMci Pana Nadratowskiego Kwitować Autentycznie de praetio to iest z summy 200 Tynfow ultra onera restuiącey na tym że terminie liczenia przyrzeka Intromissyi do przerzeczonych

gruntow obie PP. Swięciccy dopuszczaią y oney
bronić nie maią, ewikcyą wszelką od różnych osob
y długow waruią y zapisuią Do Pogłownego rze-
czy pospolitey. co Ratha po Szostakow Cztery
JMci Pan Nadratowski Juris quaesitor oraz y Dzie-
sięciny Kosciołowi ducta proportione należącey
corocznie ab actu Capessitae haereditatis et pores-
sionis przykładać się in posterum będzie powi-
nien naostatek ponieważ części y te grunta ieszcze
miedzy bracią nie są do tych czas exdividowane
Więc in quantum by na potym działy nastąpiły
a innemu bratu te grunta działem przypadły
to JMci P. Paweł Swięcicki ze swego działu podobnież
grunta y w takowym położeniu y rozległości wydzie-
lić y puścić P. Juris quaesitorowi z Sukcessorami
swemi obowięzuie się, ktory to Kontrakt y w nim
opisane Kondycye Strony obiedwie ztrzymać y
ziscić pod zakładem podobnyż summy trzech
set Czterdziestu Tynfow sobie przyrzekaią in ca-
su zas in quopiam puncto praesentis Contractus Con-
traventionis forum Grodu lub Ziemstwa Woiewodz-
twa Płockiego do odpowiedzenia naznaczaią y ten
Kontrakt Xięgami Grodzkiemi Płockiemi approbo-
wać y roborować powinni będą Na co dla lepszey
wagi y waloru rękami własnemi podpisuie się
Działo się w Pszeradzu małym Die 27 Maj Ro-
ku 1761 Paweł Swięcicki ręką trzymane Mary-
anna z Ługowskich Swięcicka ręką trzymane
Franciszek Nadratowski manu propria, Paweł
Żółtowski od obudwu Stron uproszony przy-
iaciel manu propria. Praesens Contractus est
Actis praesentis Castrensis Capitis Plocensis Sabbatho
Ipso Die Festi Sancti Antonij de Padua Anno
Domini 1761 roboratus et approbatus In cujus
rei fidem me subscribo Kozłowski manu propria
Pt. cujus quidem Contractus ingrossationis Originale ejus
Id offerens praesentia Officii praesentis Quietatione denuo adsi
recepit. Jozef Ciołkowski mpp

G. Bartholomaeus Kępicki olim Petri Filius
cum ol. G. Rosalia Klenieuska procreatus
sanus pltr recedendo recognovit Quia Ipse
satisfaciendo Contractui Sponsalitio mr
se Recognoscen et Gnsam Theressiam de
Rosciszewskie Contem sua, alias invicem
Conges ab una, et G. Valentinum Malisze-
wski prte ab altera in Rudowo Die 19 Men-
sis Februarij Anno 1751. conscr et actis p
sen die hodierna circa Ingrossationem roborati
suo et Eiusdem Contis suae pro qua pacem ca-
vet Nne Gnsis Valentino Parenti et Joanni
Filio ex olim G. Agatha Kępicka Recogno-
scen Filia procreato Nepoti suo Malisze-
wskim Eorumq Utmis Successoribus particu-
lam Areae ad medium Studij incipien a meta
Areae Eiusd G. Maliszewski Parentis et pro-
tenden ad viam per villam currentem in
qua nunc aedificium per Eund G. Malisze-
wski Parentem exstructum exstat in B.
Rudowo Prusy in Pltu Plocen et Districtu
Bielscen consisten sitt et jacen iam exnunc
cum omni et integro Jure suo et Contis Do-
minio proprietate propinquitate Titulo
haereditt ac cum omnibus Utilitatibus usibus
et Commodis, prout se Eadem Areae particula
in latum et longum extendit, pura mera
et irrevocabili Donatione dat, donat, vendit,
inscribit, et resignat perpetuo et in aevum
Intromissionem exnunc admittit, Tuitionem

Pnter

Grntem et Evictionem cavet, idq sub Damnis
Triribus, pro quibus ubiq respondebit suis
cum Posteris. Bartłomiej Kasicki

G. Joannes Karski olim G. Mathiae Karski cui
et G. Martianna Kziebrodzka procreatus Fi-
lius sanus pltr recedendo recognovit. Quia
Ipse insistendo tam Contractui seu Compla-
nationi inn G. Felicianum Karski Fratrem
natu majorem ab una, et se Recognoscen
prte ab altera in Osiek Wtosty Bory Feria
Secunda post Octavas Festi Sacratissimi
Corporis Christi Domini Anno praesenti
sub tempus Judicij Compromissorialis Consine
manibus subscine, quam Decreto Compro-
missoriali in Fundo Eorundem Bonorum
Osiek Wtosty Bory sub Actu Supra scne
Complanationis promulgato Eandem Com-
planationem de Tenore insertam dieq hodier-
na Actis praesen roboratam in se Continen-
ti, et per Oblatam ad Acta praesen nunc
porrecto Eidem Gnso Feliciano Karski Fratri
suo Germano et Eius Utmis Successoribus
tota et integra Bona sua Mblia et Immobilia
Paterna Materna, haeredito Obligato nun-
cupata Osiek Wtosty Bory in Pltu Plocen
et Districtu Raciązien consistentia seu Di-
visoriale Eorundem Bonorum Jure Naturae ac
alio quovis se Recognoscen aequaliter erga
Eundem Fratrem concernens jam exnunc cum

omni et integro Jure suo Dominio propri-
ette propinquitte Titulo q hereditt ac
cum omnibus Eorundem Bonorum Uti-
litatibus Usibus fructibus proventibus et
Commodis, ut pote areis aedificijs tam Cu-
riatt quam villanis, Agris pratis Campis
hortis Sylvis Borris Gais, rubetis Nemori-
bus, Aquis Stagnis Piscinis Piscibus flu-
vijs fluminibus torrentibus et rivulis
Aquarumq quibusvis Decursibus Subditis
denq cunctis tam adpresens residen quam
profugis, Eorumq Uxoribus pueris peccoribus
peccudibus Juvaminibus datijs Decimis
Tributis vigilijs diurnis et nocturnis totaq
Obedientia ac Subditura (methonali per
Ipsi praestari solita, ac cuncta illorum Sup-
pellectili Domestica, praeter L. Petrum Lau-
rentij Filium pro se Recognoscen reservatt)
attinentijsq et pertinentijs grtlr universis
nullis penitus exceptis nec pro se suisq
Successoribus reservatis sed ita late longe
circumferentialiterq, prout Eadem Bona in
suis metis ab antiquo extabant et adpre-
sens protenduntur, seq Recognoscen spectare
debent, pura mera et irrevocabili Donatione
dat donat, vendit, inscribit et resignat per-
petuo et in aevum. Intromissionem in Bona
eadem exnunc admittit, Tuitionem Grtlem

et Evictionem

et Evictionem Specialem ab omnibus in gnre Impedimentis debitis et oneribus /: praeter in Complanatione specificatis :/ cavet et inscribit idq sub Damnis Terribus pro quibus ubiq respondebit suis cum Posteris.

Jankowski

Idem Recognoscens ut supra sanus prout recedendo recognovit, Quia Ipse J. Felicianum Karski Fratrem suum Germanum et Eius Utriusq Successores de Summa Quatuor Millium Tynphon pro pretio Bonorum Osiek Wtorty Bory per se Recognoscen Eiusd Fratri resignatis Contractu seu Complanatione mr Eiusd Fratrem et se recognoscen ibidem in Osiek Wtorty Bory Feria Secunda post Octavas Festi Sacratissimi Corporis Christi Domini Anno praesen sub Tractu Judicij Compromissorialis consca Decretoq Compromissoriali in Eiusd B. Wtorty Bory sub Actu supra annotatae Complanationis promulgato, Eandem in se Continenti die hodierna per Oblatam porrecto constituta ob subsecutam Summae Eiusdem per praedictum Fratrem sibi Recognoscen Inscriptionem praestitamq sibi Satisfactionem quietat, emittit, et liberum facit, ac pronuntiat, praesenti sua Recognitione praemissa firmante

Jankowski

G. Felicianus Karski ol. G. Mathiae Karski
cum ol. G. Martianna Koziebrodzka pro-
creatus Filius sanus prltr recedendo reco-
gnovit. Quia Ipsi G. Joanni Karski Fratri
suo Germano et Eius Ltmis Successoribus
de Bonis suis grltr omnibus mblibus et
Immblibus Paternis Maternis Haereditt
Obligatt Summisq quibusvis pecuniarijs
praecipue in B. Osiek Włosty Bory tam
suis haereditt, quam die hodierna ab Eodem
Fratre ex Divisione Eius acquisitis in Pltu
Plocen et Districtu Raciązien consisten
Summam Quatuor millium Tyn pro praetio
Eorundem B. Włosty Bory seu Divisione
Eiusdem Fratris provenien recompensando
resignationem in personam Recognoscen
die hodierna factam modo simplicis debi-
ti tenetur inscribit seq ac suos Successo-
res ad id tenendum obstringit et monerat,
Eandemq Summam in et pro Vigilia Festi
Nativitatis S. Joannis Baptae Anno
futuro ventura se Soluturum offert et
declarat. Quodsi vero Summam praemis-
sam pro tempore Solutioni assignato n
persolverit, extunc Provisionem Annuam
a quolibet Centum per Tynphones Quin-
que singulis Annis sine minima dimi-

nutione pendere

pendere debebit, idq sub Similis Summae Vadio pro quo ubiq respondebit suis cum Posteris.

Felicyan Karski

GG. Felicianus natu major, et Joannes natu minor prte ab altera Fratres mrs se Germani Karscy ol G. Mathiae Karski cum ol G. Martianna Koziebrodzka procreati Filij sani prltr recedendo recognoverunt. Quia Ipsi satisfaciendo tam Complanationi seu Contractui mrs se Recognoscen in B. Osiek Wlosty Bory Feria Secunda pl Octavas Festi Sacratissimi Corporis Christi Domini anno praesenti sub Tractu Judicij Compromissorialis confecto, manibus subscrip quam Decreto Compromissoriali in Eiusd B. Osiek Wlosty Bory sub Actu Eiusdem Contractus promulgato, huniq Contractum die hodierna roboratum de Tenore insertum in se continenti et ad Acta praesen nunc per Oblatam porrecto se se mutuo et ad invicem de omnibus et Singulis ex quacunq re et Occasione, possessioneq Bonor praemissorum Osiek Wlosty Bory ac respectu rerum Mblium ac Inventariorum factis ol Parentum derelictorum seq aequaliter respicien ad se reciproce formatis et usurpatis ob initam Eandem mr se Compositionem

praestitamq sibi Satisfactionem quietant
emittunt, et liberos sese faciunt ac pro-
nuntiant, Praetensiones qrltr omnes nihil
sibi reservando cassant et annihilant,
perpetuo et in aevum praesen. suis Reco-
gnitionibus praemissa firmantibus.

Felicyan Karski
Jankarski

Jsq Recognoscen. ut supra sani prltr rece-
dendo recognoverunt Quia Ipsi Compla-
nationem certam seu Contractum ratione
Resignationis Bonorum Osiek Wlosty Bory
ibiq Feria Secunda post Octavas Festi Sa-
cratissimi Corporis Christi Domini An-
no praesen. sub tractu Judicij Compro-
missionalis consensum, manibus suis et
Amicorum subscriptorum, vadio Quatuor Mil-
lium Tynphon. et Damnis Terribus fir-
matum ac Decro Compromissoriali in Eiusq
B. Osiek Wlosty Bory promulgato, ~~Eamq~~
~~Contractum in se continenta et approbante~~
ad Actaq praesen. die Hodierna per Oblata
porrecto insertam in omnibus punctis Con-
tentis Clausulis vadio foro caeterisq liga-
mentis approbant confirmant, et rathifi-
cant. idq sub vadio Similis Summae

ac Damnis

ac Damnis Terribus pro quibus ubiq respon:
debunt suis cum Posteris.

Felician Karski
Jan Korski

N. Cunegunda Lukowska olim Valentini Fi:
lia N. Petri Kęcicki Consors in Assistentia
Eiusdem sui Mariti sana prltr recedendo
recognovit. Quia Ipsa G. Feliciano Karski
ol. Mathiae Filio cum ol. G. Martianna
Koziebrodzka procreato et Eius Utmis Suc:
cessoribus Summam suam pecuniariam
Centum Quinquaginta Tynphorum Actis prae:
sentis Feria Secunda ante Festum Nativi:
tatis S. Joannis Baptae Anno 1757.
per G. Simonem Osiecki sibi Recogno:
scen. super B. Osieczek Włosty Bory
modo simplicis Debiti inseram. iam ex nunc
cum omni et integro Eiusdem Summae
Jure suo Dominio proprietate propin:
quitate ac cum omnibus Utilitatibus Usi:
bus fructibus ac Provisionibus pro duobus
Annis retentis, Inscriptionis contentis vadio
ligamentis ex praestita sibi Satisfactio:
ne subsecutaq Summae Eiusdem per
Maritum recompensa cedit, demittit,
et praecomittit totumq et integrum
Jus suum ad Eandem Summam Serviens
ac processum inhoatum in Personam

Eiusdem G. Karski persolvendum transfert et transfundit, plenarie et in effectu, praesentem sua Recognitione praemissa firmante.

Kunegunda z Łukowskich Kęsicka rt.
Piotr Kęsicki rt.

N. Petrus Kęsicki ol Mathiae Filius sanus prltr recedendo recognovit. Quia Ipse N. Cunegundae Łukowska olim Valentini Filiae Conti suae Utmae et Eius Utmis Successoribus de Bonis suis grltr omnibus Mbtibus Immobilibus, Paternis, Maternis, haereditatis, Obligatis, summisq quibusvis pecuniarijs, ubivis Locorum haerent praecipue in Sorte Bonor Kęsice sua haereditatis Summam lentum Quinquaginta Tynphorum ex B. Wtosty Bory praefectitia recompensando Cessionem super Eandem Summam in personam G. Feliciani Karski die hodierna pr praefatam Contem factam modo simplicis Debiti tenetur inscribit, seq ac Suos Successores ad id tenendum obstringit et monerat, Eandemq Summam in Uno Anno integro se soluturum offert et declarat, idq sub simili Summae vadio, pro quo ubiq respondebit suis cum Posteris Osieczek.

Piotr Kęsicki rt.

G. Joannes Karski olim Mathiae Filius cum ol G. Martianna Koziebrodzka procreatus sanus

prltr

pltr RR. Quia Ipsi G. Feliciano Karski Fratri suo
Germano et Eius Utrius Successoribus portionem
suam scilicet Summam Octingentorum Flo-
renorum Polon. albae argenteae sine procentu Monetae
ex Summa majori Mille Sexcentorum Florenorum Eiusdem
Monetae originaliter per ol. Gnsos Jacobum et Albertum
Osieckie Fratres ins. se Germanos Actis praesen. Fra
Sexta post Festum Visitationis Gloriosissimae Virgi-
nis Mariae Anno 1702. Sup. totali Sorte in B.
Osiek Włosty Bory G. Mariannae Osiecka ultimo
voto Koziebrodzka modo Obligati inscra ac pt per
Eandem G. Koziebrodzka Actis Eiusdem praesen. Sabbo in
Crastino Festi Nativitatis S. Joannis Baptae Anno
1718. G. Antonio Dobski cessa ac deinde per Eundem G.
Dobski itidem Actis praesen. Feria 2da in Vigilia Festi
Eiusdem Nativitatis S. Joannis Baptae, ~~[illegible]~~
~~[illegible]~~
Anno 1721 G. Casimiro Bęski demissa ad extremum per Eundem
G. Casimirum Bęski Actis Terribus Plocen. in Raciąż
Fra Secunda ante Festum S. Margarethae Virginis
et M. Anno 1725 ol. Parenti Recognoscen. et Eiusdem Fratris
cum pleno Jure praecomissa, et aequaliter in se Reco-
gnoscen. et Eundem Fratrem devoluta provenien. seq. Reco-
gnoscen. concernen. iam exnunc cum omni et integro
~~[illegible]~~ Jure suo Dominio proprietate pro-
pinquitate ac cum omnibus Utilitatibus Usibus et
commodis Inscriptionis Originalis et Transfusoriali
punctis clausulis et contentis ad mentem Complanationis seu Con-
tractus in ordine Resignationis B. Osiek Włosty Bory
sub tractu Judicij Compromissorialis itidem consen. et Actis
praesen. die hodierna roborati cedit, demittit et praeco-
mittit, totumque et integrum suum in Personam
Eiusdem Fratris transfert et transfundit. Intromissione
in Sortem Summae Eiusdem obnoxiam admittit, praesen. sua
Recognitione praemissa firmante.

Jarkarski

Officium Praesens Castrensis Capitli Plocensis ad Obla
tionem Q Feliciani Karski Complanationem
infrascriptam inter Illrem M Mathiam Sołtyk
Succamerarium Pltus Sandomiriensis Generalem
Leutnantem Exercituum Sacrae Regiae Majesta
tis et Rei Publicae ac ex Pltu Livoniae ad Com
itia Regni Generalia Varsaviensis praetenunci
um ab una et se offerentem parte ab altera
Varsaviae die 18 8bris Ao 1758 Conscriptam
manibus Complanantium et amicorum Ibidem
expressorum subscriptam et actis Crenae Varsaviensis
Anno eodem roboratam, reproducentis ad Acti
candum Actisque Praesens ingrossandum susce
pit in tenore sequens: Między Jasnie Wiel
możnym JMcią Panem Maciejem Sołtykiem
Podkomorzem Woiewodztwa Sondomirskiego
Generałem Leytnantem Woysk Jego Krole
wskiey Mości y Rzeczy Pospolitey Posłem, z Prze
świetnego Woiewodztwa Inflantskiego na
Seym Walny Warszawski swym y Wielmo
żnego JMci Pana Jozefa Sołtyka Syna swego
za ktorego pokoy ręczy imieniem z iedney a JMcią
Panem Felicyanem Karskim Niegdy Swięty
Pamięci „JMci Pana Macieja Karskiego z Niegdy Pamięci
„JMci Panią Maryanną Kozłobrodzką
z Płodzonym Synem z drugiey strony za medy
acyą y usilnym staraniem JWW JMciow Przy
tomnych Przyiaciół stanęła pewna y w niczym
niewzruszona Komplanacya, w ten niżey opi
sany sposob iż luboli JW JMci Pan Podkomo
rzy Sondomirski maiący po S.P. JMci Pan
nie Konstancyi Karskiey pierwszey małżon
ce swoiey według działu zaszłego między S.P.
JMcią Panem Maciejem Karskim Oycem JMci
Pana Felicyana Karskiego y Wielmożnym

JMcią

JMcią Panem ~~[illegible]~~ Janem Karskiem Łowczym
Płockim Bracią Rodzonemi a Oycem S. P. JMości
swoiey Summę spadaiącą na siebie ex pretio sor
tis Bonor Osiek Włostybory w Woiewodztwie
Płockim a Powiecie Raciązkim działem zaszłym
w Warszawie Die 6ta Maij Anno Domini 1720
Szesc Tysięcy Siedemset Szezdziesiąt y Pięć Tyny
y Groszy 15 postanowioną y tegoż Roku Xięga
mi Autentycznemi Warszawskiemi zapisaną
maiąc zas wzgląd na zdezolowanie teyże sub
stancyi rożnemi Konjunkturami jako to przez
woyska nieprzyiacielskie y kilko krotne od
chodzenia Jnwentarza y rozney Karystyi a
naybardziey pokazuiąc Jmieniowi Jchmciow
Panow Karskich wdzięcznosc przez swiadczo
ny Affekt Dozywotni y uszanowanie dla sie
bie S.P. Małżonki swoiey z Jmienia Karskich
pochodzącey Kontentuie się Summą Stu Pię
ciudziesiąt Czerwonych Złł od JMci Pana
Felicyana Karskiego wyliczoną y tąż samą
komplanacyą WJMci Panu Jozefowi Sołtyko
wi Synowi swemu z tąż Niegdy S.P. JMci Pan
ną Konstancyą Karską Łowczanką Płocką
spłodzonemu na Dobrach swoich Dziedzi
cznych teyże summy toiest Stu Pięciudzie
siąt Czerwonych Złł Ewikcyą zapisuie &
a sorte na S.P. Małżonki swoiey y z Dobr Osie
ka Włostyborow decidenti recedit totumq
& integrum Jus suum ex hac sorte proveniens
na osobę JMci Pana Felicyana Karskiego Trans
fundit oraz wolney y spokoyney do Dobr
Osieka Włostyborow dopuszcza Possessyi & ab
omni impetitione successoris sui Tegoż JMci Pa
na Felicyana Karskiego zasłaniać spondet

y Kwitowac Grodownie z teyże summy wy
zey wyrażony co instanti deklaruie się ktorą
to Komplanacyą przy przytomnosci JWWJm
Aów Przyiaciół obfirmius robur Rękami wła
snemi Podpisuią Działo się w Warszawie Dnia
18 8bris A°D 1758 Maciey Sołtyk Podkomo
rzy Woiewodztwa Sondomirskiego Generał Ley
tnant Locus Sigilli gentilicij Cera Rubra ex
pressi Felicyan Karski manu ppria Locus sigilli
gentilicij Cera Rubra expressi Maciey Sołtyk
Kasztelan Warszawski przytym Oędący przyia
ciel manu ppria Locus Sigilli gentilicij Cera
rubra expressi Od stron Obydwoch uproszony
Przyiaciel do tey Komplanacyi podpisuię się Mi
chał Leszczynski Czesnik Woiewodztwa Son
domirskiego manu ppria Locus sigilli gen
tilicij Cera rubra expressi Do teyże Komplana
cy proszony od stron Obydwoch Przyiaciel
Podpisuię się Jan Aksak Stt Racię manu p
pria Locus Sigilli gentilicij cera rubra ex
pressi Uproszony od Obydwoch stron Przyia
ciel na tey Komplanacyi podpisuię się X Mo
Seweryn Bierzynski Scholastyk Kijowski
Proboszcz Pacanowski manu ppria Walen
ty Podczaski Komornik Ziemski Gostynski
Przyiaciel przytym Oędący manu ppria
Piotr Załęcki przyiaciel manu ppria przy
tym Oędący. Actis Psenę Castrenę Capitt Var
saviensę Feria 5ta Postridie Festi S. Lucae
Evangelistae A°D. 1758 Praesens Compla
natio intro contenta inter Partes in eadem
Specificatas Confecta et Conscripta per easdem
Partes mutuo est approbata et roborata in
cujus fidem subscribo L. Niemiera manu ppria

Post

Post Ejus quidem Pinsertæ Complanationis in Acta præsentia Ingrossationem Originale ejus Jd offerens Pria Officij Pseng quietatio ne denuo ad se recepit. Felicjan Karski mp

Actum in Castro Plocensi Feria Quarta post Festum Sanctorum Vitti et Modesti Martyrum proxima Ao 1761.

NN. Albertus et Valentinus Rybiccy Fratres inter se Germani olim Jacobi Filij sam pr̃ltr recedendo recognoverunt. Quia Ipsi G. Gregorium Mioduski ot Bartholomei Filium cum G. Sophia Łęska ad præsens N. Joannis Białłoskorski Conte procreatum Sortium in B. Mioduty a se Recognoscen coram Actis præsen Salbatho Ips die Festi Antonij de Padua immediate præterito quæ ich modernum Hæredem et Eius Umor Succres de Summa Trecentorum Tynphon ex pretio Earundem Sortium ultra Summas per ot Parentem in Obligationem agron a Matre Recognoscen ad Scripta manualia contractas et æqualiter cum alijs Recognoscen Fratribus ad deportandæ respicien ex portionibus Suorum Recognoscen detruncatas restanti ob levatam Summam Eandem præstitamq sibi de manibus G. Matris Satisfactionem quietat emittunt et liberum faciunt ac pronuntiant præsen suis Recognitionibus præmissa firmantibus. Walentyy Wojciech Rybiccy R.

N.N. Albertus et Petrus olim Matthaei Fratres
inter se Germani ac Mathias olim Joannis Filij
Petrici et Filiaster Zglinicij Et quidem W.
Mathias suo et NN. Thomae et Adamiri
Fratrum suorum germanorum natu minorum
pro quorum ratihabitione pacem caveo
nomine sani personaliter recedendo reco-
gnoverunt Quia ipsi W. Paulo Zglinicki
olim Jacobi Filio et Eius legitimis Succes-
soribus totas et integras sortes suas et ab-
sentes mobiles immobiles Paternas mater-
nas Haereditarias Obligatorias alioq
quovis modo et Juris titulo se Recognoscen
ac absentes concernen jam ex nunc cum
omni et integro Earundem Sortium in
Bonis Zglenicz magna in Palatinatu
Plocen et Districtu Siepcen consisten
sive suo Dominio proprietate propin-
quitate titulo haereditario ac cum omni-
bus utilitatibus usibus fructibus et commo-
dis areis agris pratis Campis hortis sylvis
Borris gaijs nemoribus Aquis sta-
gnis piscinis piscibus tonen et rivulis
Aquarumq quibusvis decursibus atti-
nentijs et pertinen gilter universis
nullis penitus exceptis sed ita latelinge
circumferentialiterq prout Eaedem sortes in
suis metis extant et pertendunt pura mera
et irrevocabili donatione dant donant ac
pro summa Centum Tyn vendunt et resignant
perpetuo et in aevum Intromissionem
ex nunc admittunt Tuitionem generalem
et Evictionem cavent Idq sub damnis Tribus
pro quibus ubiq respondebunt suis cum Posteris

Woycech Zglinicki Piotr Zglinicki

Mathias Zglinicki

Actum in Castro Plocensi Feria Quinta post Festum SS. Vitti et Modesti Martyrum proxima A D 1761.

N. Andreas Kurowski ol Martini Filius Nne NN. Laurentij Mariannae, Catharinae et Josephae Fratris et Sororum inter se Germanorum Kurowskich minorennium ol N. Joannis Kurowski cum ol N. Petronella Smoszewska procreatorum Filiastrorum suorum in Tutorea sui Recognoscen existen pro quibus pacem cavet, et se inscribit sanus prltr recedendo recognovit Quia Ipse S. Alberto Sielski ol Bartholomaei Filio cum ol G. Agnethe Korytowska procreato et Eius Utrius Successoribus Summas Eorundem Filiastrorum suorum proprias videlicet Capitalem Ducentorum Tynphon Actis praesen Feria Secunda in Crastino Festi Divae Genitricis Gloriosissimae Virginis Mariae Anno 1739 per ol G. Antonium Sękowski suprascne ol N. Petronellae de Smoszewskie Kurowska Eorundem Filiastrorum Matri modo simplicis debili in Bonis Sękowo inscram et in Eosdem Minorennes devolutam ac in Florenos reducendo efficientem Ducentorum Quinquaginta trium Florenorum et Grossorum Decem tum Provisionalem Octuaginta Quatuor Tynphonum itidem in Florenos reductam efficientem Centum Sex Floren et Grossorum Duodecem Pol ab Eadem Summa provenien utrasq „Summas" Decreto Condescensionali in Fundo Bonorum Sękowo Feria Quinta in Crastino Festi Assumptionis in Caelum Gloriosissimae

Virginis Mariae Anno 1759. mi Creditores ad Substantiam Eiusdem et G. Antonij Sękowski concurrentes per Judicium Terre Plocen. Judicatus et Notariatus prolato, et ad Acta praesen. Fra Quinta in Vigilia Festi S. Bartholomaei Apli Anno Eodem per Oblatam porrecto Eiusdem Minorennibus Filiastris Recognoscen. adjudicatas et in Sorte praedicto Bonorum Sękowo collocatas iam exnunc cum omni et integro praedictorum Filiastrorum Jure Dominio, proprietate propinquitate ac cum omnibus Utilitatibus Usibus et proventibus, Inscriptionis Originalis ac Decreti punctis clausulis caeteriq contentis parataq possessione Sortis in Summis suprascri per G. Cameranum Terrem Plocen. ex mente Decri suprascri Condescensionalis exdivisae ex praestita Satisfactione realiq Summarum Eorundem Exolutione ac Subsecuta Summae Capitalis per Eiusq Recognoscen. in B. Kurowko Eiusdem Filiastris suis Inscriptione iam vero provisionalis Litis expensarum in vindicationem Summae Eiusdem erogatarum facta sibi per Recognoscen. bonificatione cedit, demittit et praecomittit, totumq et integrum Jus Eorundem Minorennium Filiastrorum transfert, et transfundit plenarie et in effectu Intromissionem in Sortem exdivisam admittit Tuitionem cavet, praesenti sua Recognitione praemissa firmante

Andrzey Kurowski rs.

N. Andreas Kurowski ol. Martini Filius sanus
pltr recedendo recognovit. Quia Ipse NN. Laurentio
Mariannae Catharinae et Josephae Fratri et Soro-
ribus, mr se Germanis Kurowskim ol. N. Joannis
Kurowski cum ol. N. Petronella Smorzewska pro
creatis Filiastris suis minorennibus Eorumq
Umis Successoribus de Bonis suis gnlbr omni-
bus mblibus Immblibus Paternis Maternis
hereditb Obligatis Summisq quibusvis pecuni-
arijs ubivis Locorum hereñ praecipue in Sortibus
Bonorum Kurowko suis hereditb Summam Ducen-
torum Tynphorum ex Bonis Sękowo praefectitia
recompensando Cessionem in personam J. Alber-
ti Sielski die hodierna per Recognoscen mae
Eorundem Filiastrorum factam modo simplicis
debiti tenetur inscribit, seq ac suos Succres
ad id tenendum obstringit et monerat Eandemq
Summam in Uno Anno integro se soluturum
aut in deportationem onerum Eiusdem ol. N.
Joannis Kurowski Ipsi Parentis conversu-
rum offert et declarat, idq sub similis Sum-
mae vadio, pro quo ubiq respondebit suis cu
Posteris. Andrzey Kurowski rt.

N. Sophia Kowalewska ol. Valentini Filia cum ol.
N. Marianna Uminska progenita primi ol. Nblis
Alberti Zglinicki secundi ad praesens voti N. Adami
Rychurski Consors Uma, in personali Eiusdem
Mariti sui Authoritate et Assistentia sua et NN.

Gregorij Joannis et Margarethae Zglinickich Filiorum et Filiae secundi cum Eodem ol prioris Marito procreatae Nne, pro quibus pacem cavet et se inscribit sana prlti recedendo recognovit; Quia Ipsi G. Mariannam de Gaiewskie ol G. Joannis Starorypienski Relictam Contem viduam et Eius Utmos Succres de Summa Quingentorum Tyrphon Polon Actis praesen Feria Quarta in Crastino Festi Nativitatis S. Joannis Baptae Anno 1755. per Eandem G. Starorypienska supra scrn ol N. Alberto Zglinicki Recognoscen prioris Marito, Pupillorum eius Parenti modo Obligatae in Sorte Bonorum Czachorowo inscripta Sub Jus Reformatorium ab Eodem ol prioris Marito habitum sibiq Recognoscen serviens in Summam Eandem transportatum cadenti ob levatam Summam Eandem praestitamq sibi Satisfactione quietat emittit, et liberam facit ac pronunciat. Inscriptionem Obligatae cum Eius Contentis cassat et annihilat, de Sorte exempta condescendit praesenti sua Recognitione praemissa firmante ac Subsecutam per Maritum modernum sibi Recognoscenti recompensa.

Adam Rycharski rd Zofia z Kowaleskich Rycharska rd.

N. Adamus Rycharski ol Alberti Filius sanus prlti recedendo recognovit. Quia Ipsi N. Sophiae Kowalewska ol Valentini Filiae primi ol N. Alberti Zglinicki secundi ad praesens voti Conti suae et

Eius Utm

Eius Utmis Succribus de B: suis grnltr omni
bus Mblibus Immblibus Paternis Maternis
hereditt Obligatt Summisq quibusvis pecu-
niarijs ubivis Locor hereñ precipue in Sortib
Bonor Kowalewo Boguszyce et Szule in Pltu
Plocen et Districtu Bielscen consisten suis hereditt
Summam Quingentorum Tynphon Polt ex B.
Czachorowo seu Sorte per Eundem ol N. Albertu
Zylinicki priorem Eiusdem Contis Maritum Jure
obligatt possessa / in quam Summa Eadem per
predictum N. Albertum Zylinicki transportata
fuerat / procedentem de manibus Gnae Ma-
riannae de Gaiewskie ol G. Joann Stanisypien-
ski Relictam Contem viduam die hodierna levatt
et in exdotalitatem N. Margarethae de Rycha-
rskie N. Francisci Kowalewski Contis Filiae suae
in prte majori conversam modo simplici debi-
ti tenetur inscribit seq ac suos Succres ad id
tenendum obstringit et monerat. Eandemq Sum-
mam in uno anno integro se solutorum offert
et declarat, idq sub similis Summae vadio pro
quo ubiq respondebit suis cum Posteris

Adam Rycharski rt.

N. Zophia Kowalewska ol Valentini filia primi ol
N. Alberti Zylenicki secundi ad presens voti N. Adami
Rycharski consors Utma imperti Epis & Mariti sui
Authoritate et assu Sana prtiber Rendo Avit. Quia
Ipsa NN Gregorium Joannem et Margaretham
Zylenickie filios et filiam suos cum Eodem ol ma-
rito priori procreatos. Eorumq Successores de Summa

Quingentor Tyn ex Summa majori Sexcentorum Tynphon Actis Pzen Sabbatho in Vigilia Festi Nativitatis S. Joannis Baptistae Anno 1753 per totius dictum ol N. Albertum Zglenicki priorem sui maritum Eorundem vero pupillorum Parentem primitus super B. Zglenice major haereditt et Kowalewo Skorupki Obligatt sibi Rentis simplici debito inscripta ac deinde in Bona Czachorowo seu Sortem juri Obligatorio a G. Maryanna de Gaiewskie ol G. Joannis Staroripinski relicta Conte vidua quaesito Eidem ol Marito subjecta Actis hisce Pzen Feria Quarta in Crastino Festi Nativitatis S. Joannis Baptistae Anno 1755to in parte majori transportata et translata Provenienti ob Levatam Summam Eandem de manibus Pdictae G. Staroripinska Sortis Pdictae in B. Czachorowo haeredissae ac Subsecutam per Maritum Inscriptionem Quietat Emittit et liberos facit ac pronuntiat Inscriptionem Originalem ac transportatoriam quo ad Summam Eandem Cassat Salva restantis Summa Centum Tynphon in B. Zglenice Major haerenti pro se vi transportationis et Originalis Inscriptionis reservatt Pzen Sua Recognitione Pmissa firmante.

Zofia z Kowalewskich Rycharska r.t.
Adam Rycharski r.t.

N. Margaretha Rycharska N. Adami Rycharski Filia cum ol N. Catharina Czachowska progenita N. Francisci Kowalewski Consors in Pti Ejusdem Mariti Sui Authoritate et Assistentia Sana Pntis Rendo Rvit Quia Ipsa Eundem Parentem Suum Charissimum et ejus Ltmos Successores de Summa Quadringentor Quinquaginta Tynphon in vim dotis de B. Paternis et Maternis se Rnentem concernenti ob Levatam Summam Eandem Pstitamq sibi Satis

factione

factionem ac Subsecutam per Maritum ejusdem Summae recompensa quietat, omittit, et Liberum facit, ac pronuntiat Bonisq Iisdem Paternis et Maternis accepta Sufficienti Satisfactione abdicat et abrenuntiat perpetuo Praesenti sua Recognitione Praemissa firmante.

Małgorzata z Rycharskich Kowalewska r.t.
Franciszek Kowalewski r.t.

N. Franciscus Kowalewski et Valentini Filius Sanus prlitter Rendo Rvit. Quia Ipse N. Margurethae Rycharska N. Adami Rycharski filiae Conti Suae Ltmae et ejus Successoribus de Bonis Suis gnaliter omnibus mobilibus Immobilibus, Paternis, Maternis, haereditt Obligatt Summisq quibusvis peccuniarijs Praecipue in Sorte B. Kowalewo Skorupki Sua haereditt Summam Quingentorum Tynphon recompensando dotem Die hodierna post eandem Contem De manibus parentis ejus Levatam modo Simplicis debiti tenetur, inscribit, Seq ac Suos Successores ad id tenendum obstringit et inonerat. Eandemq Summam in uno Anno integro Se soluturum effert et declarat. Idq Sub Similis Summae Vadio pro quo ubiq respondebit Suis cum posteris.

Franciszek Kowalewski r.t.

N. Sigismundus Kowalewski et Joannis filius Sanus prlitter Rendo Rvit. Quia Ipse N. Francisco Kowalewski et Valentini Filio et ejus Ltmis Successoribus de Bonis Suis gnaliter obq Mobilibus Immobilibus Paternis, Maternis haereditt, Obligatorijs Summisq quibusvis peccuniarijs Praecipue in Sorte Bonorum Kowalewo Szule et Boguscyce Sua haereditaria Summa Trecentorum Tyne in deportationem oneris N. Antonij Kowalewski Patrui Sui Contractum modo Simplicis Debiti

tenetur, inscribit; Seq ac Suos Successores ad id te-
nendum obstringit et monerat. Eandemq Summam
in et pro Vigilia Festi Nativitatis S. Joannis Ba-
ptistae Anno futuro ventura se Soluturum offert
et declarat. quod si vero pro tempore solutionis praefixo non
persolverit, extunc provisionem Annuam a quo
libet Centum per Symphones Septem Singulis
Annis pendere debebit. Idq Sub Similis Sum-
mae Vadii pro quo Ubiq respondebit Suis cum
portiis Zygmont Kowalewski r.t.

N.N. Adamus Rycharski ol Alberti filius Maritus
ab una. et Zophia Kowalewska ol Valentini Fi-
lia Primi ol N. Alberti Zglenicki. Secundi ad prae-
sens voti Ejusdem N. Rycharski Consors parte ab altera alias in-
vicem Conjuges Sani prlites Rendo Rverant Quia
Ipsi sibi mutuam et reciprocam et quidem Maritus
tertiae partis Sortium in B. Kowalewo Boguszyce et
Szule utriq vero Conjuges Omnium et Singulorum
Bonorum mobilium Summarumq quarumvis pecuni-
ariarum habitarum et habendarum Inscriptarum
et inscribendarum. tum Auri, Argenti Cupri, Aeris
Stanni, Vestium, Vestimentorum equorum, Pecu-
rum Pecudum Inventariorum deniq omnium
ac totius et integrae Substantiae Mobilis Suppel-
lectilisq Domesticae ad Ultima duntaxat vitae
Suae tempora advitalitatem faciunt, Inscri-
=bunt et assecurant praesens suis Recognitionibus
= ad id Libere accedentibus sitarum Suarum haereditatum
cum aedificiis. Adam Rycharski r.t.
Zofia Rycharska r.t.

N. Laurentius Mankowski ol Valeriani Filius
sanus prlitis recedendo recognovit Quia Ipsi N. Ad-
amo Kraszewski ol Antonij Filio et Eius Omnis
Successoribus Summam suam pecuniariam Centum

Quinque

Quinque Tyn. ex Summa majori Centum Quin-
quaginta Tyn. Actis Cren. Ciechan. Sabbatho
postridie Festi Divae Annae Matris Beatissi-
mae Virginis Mariae Anno 1748 per olim
N. Mathiam Mączewski sibi Recognoscen.
modo simplicis Debiti in Sorte B. Bonkowo
podlesne in vim Dotis post Nblem Dorothea
Mączewska Filiam Eius Recognoscen. Contem
inscriptam et per se Rentem Eius Centi Actu
Eodem coram Actis Eiusq. Cren. Ciechanovien. re-
compensata provenientem iam exnunc cum
omni et integro Jure suo, Dominio, proprietate,
propinquitate, ac cum Omnibus Utilitatibus, Usibus
et Commodis, Inscriptionis supraserae contentis
vadiis et ligamentis, ex praestita sibi Satisfa-
ctione cedit, demittit et praecomittit, totumq.
et integrum Jus suum ad Eandem Summam
serviens, in Personam Eiusd. N. Kraszewski
persolven. transfert et transfundit plenarie
et in effectu. Intromissionem in Sortem prae-
missorum Bonor. Bonkowo podlesne per
recognoscentem in Summa Eadem possessam
admittit praesenti sua Recognitione praemissa
firmante. Wawrzeniec Mankowski

Officium praesens Castrense Capitt. Plocense ad oblatio-
nem N. Laurentij Mankowski scripta infrascripta
bina manualia in rem sui offerens serviens re
prodescens

producenę ad acticanę actoy psenę ingrossanę
suscepit in Tenore sequenę. Ja nizey ~~[illegible]~~
~~[illegible]~~ podpisany znam tym skry
ptem moim daię Kartę Panu Wawrzenco
wi Mankowskiemu Synowcowi memu
do odebrania Tynfow sta dico sta od Je
gomosci Pana Franciszka Brodzickie
go przelecam temusz Synowcowi memu
pomienionemu iakiem dał darował y
gdzie się znaydzie zpadek iaki do mnie
należący powinien odebrać ta Karta ta
Kięwagię mieć chce iakoby Xięgami Grodz
kiemi Płockiemi była approbowana
y roborowana albo Ziemskiemi na co się
podpisuię dla lepszey wiary ręką trzyma
ną Franciszek Mankowski. Przytym
będący iako przyiaciel Kazmierz Potry
kowski Działo się w Mankowie w Dzień świę
tego Woyciecha Roku 1750 alterius vero
scripti series verbor Ejus modi. Daię Kartę
Panu Wawrzencowi Mankowskiemu do ode
brania Zastawy Oycamego Wawrzenca
Mączewskiego na Dobrach Bonkowie pod
leszne wite u Pana Kołakowskiego Stani
sława naiego Fortunie Tynfow sto, dziesięć dico ~~sto~~
daię moc y przelecam do Rąk odebrać bu
dowanie na tey części było, stodoła wsłupy
druga wzamek o iednych Klepiskach sień
y Komora, drzewo Kostkowe było na co się pod

pisuię

piszę ręką trzymaną Maciey Mączewski przy
tym będący iako Przyiaciel Kazimierz Potry
kowski manu propria Mikołay Mankowski
ręką trzymaną Przyiaciel Działo się w Mań
kowie Anno A 1754 Szopa iedna w Słupy
post quor quid scriptor superius insertor in
acta p̄sens ingrossationem originalia Eorund
Idcirc offerens denuo ad se recepit.
Wawrzeniec Mankowski rt.

N. Adamus Łoniewski od Jacobi Filius Sanus
Pr̄ster RR Quia ipse N. Ambrosio Przedpełski
od Petri Filio Cum N. Eva Przedpełska pri
mi od N. Jacobi Łoniewski Secundi ex post
voti ejusd od N. Petri Przedpełski Consorte
pereat Fratri Suo Uterino et ejus Stimis
Successoribus agros Suos Haereditarios in B
Przedpełce Włosty in Pltu et Districtu Pło
cen Consisten Sit et iacen et inprimis
in Campo Sub Czerzniewo Pessulam Sulcor
Trium aestivalium pquinque Stadia Inci
pien avia Publica et pertenden ad rivulum
inter metas N. Thomae Wołowski ex una
et Przedpełskich Parte ex altera Item
in eod Campo Sulcos Duos per Stadia Quin
que Incipien a Granicie Bonor Przedpełce
Kiłbasy et tenden ut Supra inter metas
ut Supra Item Sulcos Quatuor aestivales
incipien a Granicie Bonor Eorund Przedpełce
Kiłbasy et tenden ad viam Publicam alias
do gościńca inter metas N. N. Thomae Wo
łowski ex una et Vincenty Leszczyński
ex altera Item non Procul ab eisd Sulcis
Sulcos Duos Stadio uno Incipien et pro

tendentes

prout supra Item in loco dicto Piaseczne
Sulcos Duos per Stadia Tria incipien od
Stegna et ptenden ad rivulum Item Sulcos
Duos per Quinque Stadia incipien od Go
scienca et ptenden ut supra Item Sulcos
4 per Stadia Tria incipien a Granicie Kilbaska
per viam do Stegna. Item in altero Campo
Sub Przedpełce Kilbasy Sulcos Tres inci
pien a Wezgłowie et protenden ad Granicium
eorund Br Item Sulcos Quinque Pessulam
Incipien a via Ecclesiastica et ptenden
ad rivulum Item hortum Sulcor Quatuor
p Stadium Unum incipien od Bruku et p
tenden do Węgrody Item in loco dicto Zale
sie Pessulam Sulcor Octo Incipien od Bruku
et ptenden ad Granicium Sochocka Item
in Tertio Campo Sub Słomkowo Sulcos Qua
tuor per Stadium Unum incipien a via
penes villam Curren ptenden ad Pratum
Małetęczki Item Sulcos tres per Stadia
Tria incipien a via eadem et protenden ad
viam de Słomkowo Curren Item non pro
cul ab eisd Sulcis Sulcos duos incipien et
protenden ut supra Item Transversori
um Sulcor Trium incipien od Wezgło
wia et ptenden ad viam Bodzanowska
Item Sulcos Duos non procul a Sylva
incipien od Wezgłowia et protenden ad
viam in Sylvam Curren Item in eod
loco Sulcos tres incipien a via privata
et ptenden do Wezgłowia Item transverso
rium Sulcor Trium in loco Sub Dombrowa

Item

Sub Dombrowa Pessulam Sulcorum quatuor
incipien. a via Pluna et pertenden. ad viam in
Sylvam Currend. Item in alio loco Sulcos
Quatuor per Stadia Quatuor incipien. ut
Supra et pertenden. ut przez Gorę Walkowską ut
Supra Una cum Pratis eisd. Agris adiacen.
Jam exnunc cum omni et Integro Jure suo
Dominio proprietate propinquitate titulo
Obligand. ac cum omnibus utilitatibus usibus
et commodis attinen. et pertinentijs Elter
universis nihil sibi excipiendo putse
Jid. Agri in Longum et latum cum Pra
tis ac Sylvis pertenduntur in et a Vigi
lia Festi Nattis Sancti Joannis Baptae
ad annos tres Integros Inexemptibiliter
in Casu vero non exemptionis extunc de
anno ad annum usq. ad Exemptionem in
Summa Ducentorum Rgn. sine Inseminatio
nibus Inscribit Obligat et Invadiat Intro
missionem exnunc admittit Quitionem
Gratem Cavet idq. sub vadio similis Sum
mae pro quo ubiq. respondebit Suis cum
Posteris proxime Imminen.

Adam Łoniewski r.t.

P. T. Hiacynthus Przyboiewski et Dacbogij Filius
cum P. Catharina Kotarska procreatus ab una
et Franciscus Czarnomski olim Mathiae Filius
prte ab altera sam. pltr recedendo recognoz
verunt. Quia Ipsi Contractum certum in ordine
Resignationis Sortis in B. Jasionki sitt. ibid.

in Jasionki die 1 Junij Anno praesentis se Recognoscen. consensum et confectum manibus suis et Amicorum ibidem expressorum subscriptorum vadio Quinque millium Tyn. firmatum in omnibus Eiusdem Contractus Conditionibus Contentis punctis Clausulis vadio foro ceterisq ligamentis approbant, confirmant, et rathificant idq sub vadio Similis Summae ac Damnis Terribus pro quibus ubiq respondebunt suis cum Posteris.

Jacek Przyboiewski ut.
Franciszek Czarnomski m.

G. Hyacinthus Przyboiewski ol. Dacbogij Filius cum G. Catharina Kotarska procreatus sanus prlter recedendo recognovit. Quia Ipse G. Francisco Czarnomski ol. Mathiae filio et Eius Utmis Succinbus totam et integram Sortem suam Mblem Immblem Paternam haereditatis Obligatis, alioq quovis modo et Juris titulo se Recognoscen. Concernen. in B. Jasionki in Pltu Plocen. et Districtu Siepricen. consistentem sitam et jacentem iam exnunc cum omni et integro Jure suo Dominio proprietate propinquitate Titulo haereditatis ac cum omnibus Utilitatibus usibus fructibus, proventibus, Commodis ut pote Areis aedificijs, Agris pratis Campis hortis Sylvis Borris Guis nibetis Nemoribus, Aquis Stagnis Piscinis Piscibus Fluvijs Fluminibus aquarumq quibusvis Decursibus, Subditis denique cunctis tam

ad praesens

residen quam profugis, Eorumq Uxoribus pue-
ris pecoribus peccudibus Juvaminibus cun-
ctaq Obedientia ac Subditura Cmethonali per
Ipsi praestari solita ac cuncta Illorum Suppel-
lectili Domestica attinentijsq et pertinentijs
grltr universis nullis penitus exceptis nec
pro se suisq Succibus reservatis, sed ita late
longe circumferentialiterq prout Eadem Sors
in suis metis et Limitibus ab antiquo exstabat
et protenditur, ad mentem Contractus Resignatt
in Jasionki Die prima Junij Anno praesen
consin et Actis praesen die hodierna roborati
pura mera et irrevocabili Donatione dat
donat vendit Inscribit et resignat, perpetuo
et in aevum Intromissionem in Sortem Eandem
praesentibus resignatt admittit. Tuitionem Jtem
et Eiectionem Specialem ab omnibus in grrre
quarumvis Personarum Impedimentis Debi-
tis et oneribus cavet, et in bonis suis alijs
ac Summis quibusvis inscribit idq sub Da-
mnis Terribus pro quibus ubiq respondebit
suis cum Posteris. Jacek Przyboiewski rs.

Idem Recognoscens ut supra sanus prltr receden-
do recognovit Quae Ipsi J. Franciscum Czarnom-
ski et Mathiae filium Sortis in B. Jasionki
modernum Haeredem et Eius Utmos Succres
de Summa Duorum Millium Quingento-
rum Tynphorum ex Summa majori Quinque

Millium Tynphorum pro pretio Sortis prae-
dicto Bonor Jasionki Contractu Resignato
ibidem in Jasionki Die 1 Junij Anno praesen-
tem censeo et Actis praesen Die hodierna robo-
rato Constituta et condictata provenienti
ultra onera in Sorte Eadem Actu hodierno
resignata se se extendentia et in Contractu
suprasero specificata ad deportandum
per Eundem J. Czarnowski coassumpta re-
stanti ob levatam Summam Eandem prae-
stitamque sibi Satisfactionem quietat emittit
et liberum facit, ac pronuntiat praesenti
sua Recognitione praemissa firmante.

Jacek Przyborowski

Actum in Castro Plocensi Feria sexta post
Festum Sanctorum Vitti et Modesti Mar-
tyrum proxima Anno Domini 1761.

N. Eva Niedrowska ot Andreae Filia cum ot N. Eva Korzyńska
progenita Annum plusqm Quadragesimum Agens Virgo
in Assistentia N. Jacobi Zakobielski Sororini Lyi Sana per-
sonalit Rdo Rvit Quia ipsa N. Mathiam Niedrowski
ot Adami Filium Fratre Suum Patruele Sortium in B. Smar-
dzewo Włosty et Agrorum in B. Sniegocino ab ot N. Stani-
slao Niedrowski Fratre recognoscentis Germano Jure
Haereditario Quesitorum Haerede et Eius Legitimos Successores
de Summa Quinquaginta Septem Zyn et Grossorum Novem
decem Polonicalium in vim Dotis de Bonis paternis et Mater-
nis per ot Praedictum N. Stanislaum Niedrowski Fratre assignatum
et per eundem N. Mathiam Niedrowski Contractum in ordine
resignationis praemissae Sortis et Agrorum in Smardzewo
Włosty Die 24 aprilis Anno 1756 Conscripto ad Solvendum
assecuratum ob levatam Summam Eandem praestitamque satis-
factionem quietat emittit et Liberum facit ac pronuntiat

nihil

nihil pretensionis respectu eiusd dotis Levatae et per eund N. Zakobielski recompensatae sibi reservando praesenti sua recognitione praemissa firmante.

Eva Nietrowska rt

Jakub Zakobielski mp

N. Jacobus Zakobielski ol Lucae Filius cum N. Francisca Niedrowska procreatus sanus personaliter Rdo Rvit Quia ipse N. Evae Niedrowska ol Andreae Filiae Virgini innuptae Amittae suae et eius Lcdis Successoribus de Bonis suis Gnaliter omnibus Mobilibus Immobilibus Paternis Matrernis Haereditariis Obligatoriis summisq Quibusvis Pecunialibus praecipue in summa in B. Sedek Haerenti summam Centum Tyrn et Quinq Quinquaginta Septem Tyrn et Grossorum Novemdecem de manibus N. Mathiae Niedrowski die hodierna Levatae ex Bnis Smardzewo Wlosty procedentem reliquum vero ex affectu modo simplicis debiti tenetur inscribit sequae a suos Successores ad id tenendum obstringit et inonerat eandq summam post mutatum eius Statum se soluturum offert et declarat, idq sub similis summae vadio proquo ubiq respendebit suis cum posteris.

Jacobus Zakobielski

N. Elisabeth Kisielewska ol Mathiae Filia ol vero N. Thomae Kesicki relicta Consors vidua, sana personaliter recedendo Rvit; Quia ipsa N. Laurentium ~~Kasiewski~~ Kesicki Eiusd ol N. Thomae Kesicki Cum ol N. Catharina Kraiewska procreatum Filium, privignam suum et eius Legitimos Successores de Summa Trecentorum Tyrn Polonicalium, idq ex Summa Originali Quadringentorum Triginta Tyrn decreto Judicij Terrestris Plocens ol N. Catharinae de Girzenskie ol Stanislai Filiae primo ol N. Joannis Kraiewski Secundi ex post voti ol N. Alberti Malanowski Conserti adiudicata, et in Bnis Kraiewice Rzaki haerenti provenienti per Eand ol N. Catharinam de Girzenskie Malanowska Actis praesentibus idq sub celebratione Judiciorum Feria 5 pt Festum Divae Annae

Gen

Genitricis Gloriosissimae Virginis Mariae Anno 1740 sibi recognoscenti Cessa et transfusa, oblevatae summam eandem praestitamque sibi satisfactionem Quietat, Emittit, et Liberum facit ac pronuntiat; Transactiones Quasvis ad summam eandem sese regulantes Cassat et annihilat; perpetuo et in quovis praesenti sua recognitione praemissa Firmante.

Eva Kęsicka rt

N. Laurentius Kęsicki ol. Thomae Filius cum ol. N. Catharina Kraiewska procreatus Totius personalite recedendo Rvit, Quia ipse N. Alexio Kraiewski ol. Andreae Filio et eius Legitimis Successoribus totam et integram sortem suam mobilem Immobilem pt ol. matrem in se recognoscens Jure naturae devolutam in B: Kraiewice Rzaki in Palatinatu Plocen. et Districtu Sieprcensi Consistent. Sitt. et Jacentem Jam ex nunc cum Omni et Integro Jure suo Dominio proprietate propinquitate titulo obligatorio ac cum omnibus utilitatibus usibus Fructibus et Commodis (exceptis Area et Aedificiis) utpote agris pratis Campis hortis Silvis Bornis rubetis nemoribus et indaginibus, aquis stagnis piscinis piscibus fluviis Fluminibus aquarumque Quibusvis decursibus attinentiisque et pertinentiis Gnalit universis nullis penitus exceptis nec pro se suisque Successoribus reservatis sed ita late longe circumferentialiterque prout eadem sors in suis metis extat et protenditur in et a vigilia Festi Sancti Joannis Baptistae proxime Imminenti ad Annos Tres integros inexemptibiliter in Casu vero non exemptionis extunc de Anno ad Annum usque ad exemptionem in summa Quadringentorum Tynf et Quidem Trecentorum Tynf in deportationem Oneris N. Evae de Kizielewskie Kęsicka Novercae suae Conversa in reliquo

ad

ad manus Levald cum inseminatione hiemali sulcor decem inscribit, obligat, et invadiat, intromissionem ex nunc admittit, tuitionem Gnalem et Evictionem cavet, idq sub vadio similis summae proquo ubiq respondebit suis cum posteris.

Wawrzeniec Kęsicki rt

N. Alexius Kraiewski ol Andreae Filius sanus personalit R Rvit Quia ipse N. Franciscae Roginska N. Andreae Roginski Filiae Consorti suae Legitimae et eius successoribus de bonis suis Gnaliter omnibus Mobilibus Immobilibus Paternis maternis haereditariis Obligatoriis summisq Quibusvis pecuniariis praecipue in Sorte Br Kraiewice Rzalu sua haereditaria summam Ducentorum Tyn ad rationem dotis pt eandem Contem suam die hodierna levald modo simplicis debiti tenetur inscribit seq Ac suos successores adid tenend obstringit et inonerat eandem summam in uno Anno integro se soluturum offert et declarat idq sub similis summae vadio proquo ubiq respondebit suis cum posteris.

Alexi Kraiewski rt

G. Joannes Dobreniecki ol Laurentij Filius sanus prltr recedendo recognovit. Quia Ipse G. Theressiae Jastrzembska ol Alberti Filiae primi ol G. Petri Kowalewski secundi ad praesens voti Conti suae Ltmae et Eius ~~Successoribus~~ de Bonis suis grltr omnibus mblibus Immblibus Paternis maternis haeredit Obligat summisq quibusvis pecuniarijs, praecipue in Sorte Bonorum Zoltowo magna sua haeredit summam Ducentorum Quinquaginta Tyn per Eandem Contem in viduali Statu existendo ex fructificationibus

varijs congregatis de manibusq Eiusq Contis le-
vatis modo simplicis Debiti tenetur inscribit
seq ac Suos Successores ad id tenendum obstringit
et monerat. Eandemq Summam per Medium
sibi Recognoscen ac Successoribus suis per medium
vero Eius Conti dispositionis Eius ad quod Ipsa-
met pnltr existens benevole consentit, et sibi ca-
vet, servire debere declarat, idq sub Similis Summae
vadio pro quo ubiq respondebit suis cum Posteris.

Jan Dobreniecki rt.

Teresa z Jastrzembskich Dobreniecka rt.

„Dobreniecki
P.P. Joannes, ott Laurentij filius Maritus ab una
et Theressia Jastrzebska Alberti filia primi
ott G. Petri Kowalewski secundi ad Psens Voti
ejusq G. Dobreniecki Consors parte ab altera
alias invicem Conjuges sani psonaliter RR
Quia Ipsi sibi mutuam et reciprocam Omni-
um et singulor Br suor mobilium immo-
bilium Paternor et Maternor hereditatis obli-
gatis acquisitor et acquirendor devolutor
et devolvendor Summarq quarvis pecu-
niariar habitar et habendar inscriptar
et inscribendar tum auri argenti vestium ves-
timentor Cupri aeris stanni Clenodior Equor
Equiree Pecior Pecudum Inventarior denique
Omnium ac totius et integre substantie sup-
pellectilisq Domesticae ad Ultimam duntaxat
vitae suae periodum ad vitalitatem faciunt in-
scribunt et assecurant Psenq suis recognitionibus
pmissa firmanq

Jan Dobreniecki rt.

Teresa z Jastrzebskich Dobreniecka rt.

G. Joannes Dobreniecki ot Laurentij Filius sanus

pnltr

pr̃ltr recedendo recognovit Quia Ipse G. Joanni
Uminski Burgrabio Cren. Plocen. G. Joannis
Uminski B.C.P. Filio et Eius Ltmis Successoribus
Aream suam hereditatis Sulconum Quatuor voci:
tatis Smietanowska incipien. a via per Villa
currenti et tenden. do Wezgłowia m̃r metas
ex Una vice błędna dicta ad Sylvam Ducen.
ex altera pratorum NN. Valentini Zołtowski
Joannis Kowalewski ac Jurisdatoris jacentem
in B. Zołtowo magna in Pltu Plocen. et Districtu
Sieprcen. consisten. sita iam exnunc cum Omni
et integro Eiusd. Areae ac ~~[illegible]~~ Aedificion.
in Eadem Area Existen. Jure suo Dominio propri:
etate propinquitate titulo hereditatis ac cum
omnibus Utilitatibus Usibus fructibus et Commo
dis prout Eadem area in latum et longum extat
et protenditur nihil sibi excipiendo, pura mera
et irrevocabili Donatione dat donat vendit In:
scribit et resignat, perpetuo et in aevum
Intromissionem in Eandem aream exnunc admittit
Tuitionem Gratien. et Evictionem cavet, idq sub
Damnis Terribus pro quibus ubiq respondebit
suis cum Posteris. Jan Dobreniecki. rt.

N. Albertus Kowalewski ol. Lucae Filius cum ol.
N. Marianna Kęcicka procreatus sanus pr̃ltr
recedendo recognovit Quia Ipsi NN. Thomae Za:
grobski ol. Casimiri Filio et Anastasiae de Dzie:
gielewskie ol. N. Felicis Dzięgielewski cum

382

N. Marianna Ptubicka progenita Filia alias
inicem Congibus Eorumq Utrius Sucenibus Mar-
cas Viginti pro vulneribus supraesend ol Nbli
Mariannae Kiesicka Recognoscen Matri per
N. Franciscum Dziegielewski N. Zagrobska
Patruum inflictis Decreto Judicij Officij prae-
sen Feria Secunda post Dominicam Re-
miniscere Quadrlem Anno 1737. mr Eand
ol Matrem ab una, et Ipsum pte ab altera
lato circa Comprobationem Juratoriam Eorumq
vulnerum cum Poena Lucta Trium MM. PP.
adjudicatis, nec non Processum ac Condemnatio-
nes Fnas hoc in Negotio super Eod N. Franci-
sco Dziegielewski obtentas iam exnunc cum
omni et integro Jure seu Dominio propri-
etate, propinquitate, ac cum omnibus Decre-
ti, Condemnationum totiusq Processus ac
Traditionis Agrorum in Bonis Kozienice Sor-
teq Eiusd N. Dziegielewski Feria Quarta post
Dominicam Reminiscere Quadrlem Anno 1739.
per Officium Burgrabiale Cres Plocen expeditae
et ad Acta praesen vdq sub celebratione Judicien
Sabbatho in Crastino Festi S. Mariae Magda-
lenae Anno 1740 per Oblatam porrectae
punctis et Contentis, parataq possessione
Traditorum Agrorum ex praestita sibi Satisfa-
ctione, realiq Summae Nonaginta duorum

Tyr

Tymphon pro Eiusd. Marcis ac Processu perducto
conditatae exolutione, Cedit, Demittit et prae-
committit totumq. et integrum Jus suum ac
processum in Personam Eorundem NN. Zagrobskich
persolventium transfert et transfundit, Intro-
missionem in agros traditos admittit, Tuitio-
nem cavet. praesens Sua Recognitione prae-
missa firmante. Wojciech Kowalewski ss.

Actum in Castro Plocensi Sabbatho ante
Festum Nativitatis S. Joannis Ba-
ptistae proximo Anno Domini 1761.

GG. Paulus et Antonius Goszczynscy ol. Martini
Filij cum ol. G. Marianna Rutkowska quondam
Pauli Filia procreati Fratres mi se Germani
sani prlti recedendo recognoverunt. Quia Ipsi
G. Stanislao Kwasieborski ol. Nicolaj Filio cum
ol. G. Catharina Swierkocka procreato Socero
suo et Eius Ltmis Successoribus totam et integram
Sortem Suam mblem Immblem haereditatis in
Bonis Rybitwy Kokoszki cum fundis Migda-
ly et Zamoscie vocitatis ad Easdem Sortes ab
antiquo spectan. in Pltu Plocen. et Districtu
Plonscen. consisten. sitis et jacen. per Eundem
ol. G. Paulum Rutkowski Recognoscen. Avum
ab ol. Gnso Joanne Komonski coram actis prae-
sen. Feria Tertia ante Festum S. Laurentij
Martyris Anno 1719. Jure haereditatis quaesitis
post olim Matrem Jure Naturae in se Recogno-
scen. devolutis iam exnunc cum Omni et integro

Eaunq Sortium Jure suo Dominio propriette
propinquitte Titulo q. hereditis, ac cum omni-
bus Utilitibus Usibus, Fructibus, Proventi-
bus et Commodis ut pote areis Aedificijs
Agris pratis, Campis, hortis, Sylvis, Bornis,
Gais, rubetis, Nemoribus, /: in quibus Jidem
Recognoscen liberam Arborum varij generis
tam ad Aedificia quam Focum valen sibi et
Successoribus suis perpetuo reservant, et exci-
piunt :/ Aquis, Stagnis, Piscinis, Piscibus,
Fluvijs, Fluminibus torrentibus et rivulis
Aquarumq, quibusvis, Decursibus atti-
nentijsq et pertinentijs qrtr universis nul-
lis penitus exceptis nec prose Suisq Succes-
sibus reservatis sed ita late longe, circumfe-
rentialiterq, prout Eadem Sortes cum Agris
suprasim adpresens in Possessione Obliga-
toria apud G. Josephum Uminski existen
per Eaunq Juris quaesitorem eximendae
in suis metis et limitibus extant, et proten-
duntur, adhaerendo Contractui Resignatio hic
Plenae die 19. Junij scilicet hesterna inter
Recognoscen ab una, et Eaunq G. Kwasiebor-
ski parte ab altera, consero, manibus subscro
Vadio Mille Centum Tynphon firmato pura
mera et irrevocabili Donatione dant donant,
vendunt, Inscribunt, et resignant, perpetuo
et in aevum, Intromissionem in Sortes Easdem

exnunc

exnunt admittunt Tuitionem Gentem et Evictionem Specialem ab omnibus in genere quarumvis Personarum Impedimentis cavent et inscribunt idq sub Damnis Terribus pro quibus ubiq respondebunt suis cum Posteris.

Paweł Gościński
Antoni Goszczyński

Eidem Recognoscen ut supra sam pltr recedendo recognoverunt Quia Ipsi G. Stanislaum Kwasieborski ol Nicolaj Filium et Eius Unio Successores de Summa Trecentorum Tyn, restan ex Summa majori Mille Centum Tynphor pro pretio Sortium Bonor Pryblitwy Kokoszki cum agris Migdały et Zamoscie vocato Eisdem Sortibus ab antiquo annexis, Contractu Resignatione hic Plocie die 19. Junij scilicet hesterna consen manibusq subscrip. ultra onus Obligationum G. Josephi Uminski in Eisq Sortibus existens ac Summam Trecentorum Tyn proportione G. Julianam de Goszczynskie Eiusq G. Kwasieborski Centem ex Eisq Sortibus maternis in Vim Dotis concernen ad exolvenq per Eanq G. Kwasieborski wassumpto provenien ob levatam Summam Eanq praestitamq sibi Satisfactionem quietant emittunt, et liberum faciunt, praesentium Recognitionibus praemissa firmant

Paweł Gościński
Antoni Goszczyński

G. Stanislaus Kwasieborski ol Nicolaj Filius sanus

prtis recedendo recognovit Quia Ipse G. Juli:
annae Goszczynska ol Martini Filiae cum
ol G. Marianna Rutkowska progenitae Con:
sorti suae Utrae et Eius Successoribus de Bo:
nis suis qrtis omnibus mblibus Immbli:
bus, Paternis Maternis haereditis Obligatis
Summisq quibusvis pecuniarijs ubivis Loco:
rum haeren praecipue in Sortibus Bonor
Rybitwy Kokoszki die hodierna a GG. Paulo
et Antonio Goszczynskie Contis Fratribus
Jure haereditis quaesitis Summam Trecento:
rum Tymphenum ex Sortibus Eiusq maternis
in vim Dotis Ipsi concernen ac ~~per~~ Contractum
Resignatoriam per se Recognoscen pro Eadem
Cente detruncatam ex pretio, modo simpli:
cis debiti tenetur inscribit seq ac suos Suc:
cessores ad id tenendum obstringit et nove:
rat Eandemq Summam in uno Anno in:
tegro se solutorum offert et declarat
~~praesen~~ idq sub Similis Summae vadio
pro quo ubiq respondebit suis cum Posteris.

Stanisław Kwasieborski

G. Constantia Zdziemborska ol Mathiae Filia cum
G. Anna Chełmicka procreata primi ol G. Si:
monis Zdziemborski secundi ad praesens voti
G. Francisci Kłobuckowski Consors Utrae in
prti Eiusq Mariti sui Authoritate et

assistentia

assistentia sana pltr recedendo recognovit Quia
Ipsa G. Jacobum Zdziemborski Fratrem suum
Germanum et Eius Utmos Succres de Summa
Sexcentorum Tynphon in vim Dotis de Bonis
Paternis et Maternis per Eandem Matrem
ex Juribus sui Reformatorio et Advitalitiali
emancipatis se Recognoscen concernen ob leva:
tam Summam Eandem et in medietate in Subla:
tionem Inscriptionis in Personam Eiusdem sui
presentanei Mariti stante viduali statu
super Summam Trecentorum Tynphonum
coram Actis Terribus Dobrinen recognitis
die hodierna conversam, alterius vero Medie:
talis idest Trecentorum Tynphon subse
cutam per Maritum recompensam quie:
tat, emittit, et liberum facit ac pronun:
tiat, salva Summa Centum Tynphon
ad Usum sui per supraseram Matrem ad vitae
tempora reservata, pt sera vero fata Eius
sibi Recognoscen servienti, presenti sua Re:
cognitione premissa firmante

Konstancya z Zdziemborskich Kłobukowska r.
Franciszek Kłobukowski r.

G. Franciscus Kłobukowski G. Stanislai Kłobu:
kowski Filius sanus pltr recedendo recogno:
vit Quia Ipsi G. Constantiae Zdziemborska
et Mathiae Filiae cum G. Anna Chełmicka

388

primi et G. Simonis Zdziemborski 2di ad praesens voti
progenitae Consorti suae legitimae et Eius
Successoribus de Bonis Suis Generaliter
omnibus, Mobilibus Immobilibus Pater-
nis Maternis haeredib. Obligat. Summisq.
quibusvis pecuniarijs praecipue in Sorte
Bonorum Trzcionka minor, in Terra et
Districtu Dobrinen. consisten. sua haeredib.
Summam Trecentorum Tynphorum ex Sum-
ma Sexcentorum Tynphor. in vim Dotis de
Bonis Paternis et Maternis Eandem Con-
sortem Concernentis per Gnsum Jacobum
Zdziemborski Fratrem Eius exoluta sibiq.
recognoscenti per Eandem Consortem virtute Inscri-
ptionis suae in Viduali Statu factae per me-
dium restituta restan. modo simplicis debiti
tenetur Inscribit, seq. ac suos Succres ad id te-
nendum obstringit et monerat, Eandemq. Sum-
mam in Uno Anno Integro se soluturum
offert et declarat, idq. sub Similis Summae
vadio pro quo ubiq. respondebit suis ac Posteris.
Et hic Subinde Jd. Recognoscens Eandem G. Con-
stantiam de Zdziemborskie Contem. suam de
Summa Trecentorum Tyn. actis Terribus Do-
brinen. in Dobrzen. Feria Tertia ante Festum Na-
tivitatis S. Joannis Baptae Anno 1758 in viduali
statu existendo sibi Recognoscen. in Summa sua
dotali inscra ob levatam Summam Eandem de manibus
Fratris Eiusd. Contis quietat. emittit et libera facit
Inscriptionem debitoream cassat, praesen. Rne Gnsa firman.
Franciszek Kłobukowski R.

G. Hedvigis Zdziemborska ol Mathiae Filia cum
G. Anna Chełmicka procreata G. Francisci Dzię-
gielewski Consors Utrna in pnti Eiusdem Mariti sui
Authoritate et assistentia sana pltr recedendo re-
cognovit. Quia Ipsi G. Jacobum Zdziemborski
Fratrem suum Germanum et Eius Utrnos Succres
de Summa Sexcentorum Tynphon in vim Dotis
de Bonis Paternis et Maternis per Eandem
Matrem ex Juribus suis Reformatorio et Advi-
talitiali eliberatis, se Recognoscen concernenti.
ob levatam Summam Eandem ac subsecutam
Eius in Sorte Bonorum Dzięgielewo per Nblem
Mariannam de Dzięgielewskie N. Valentini Li-
sowski modo Obligatorio Inscriptionem quietat,
emittit et liberum facit, ac pronunciat, salva
Summa Centum Tynphon ad usum sui per
suprascrm Matrem advitae tempora reservata
pt sera vero fata Eius sibi Recognoscen servien
praesen sua Recognitione praemissa firmante
Jadwiga z Zdziemborskich Dzięgielewska rt.
Franciszek Dzięgielewski rt.

N. Marianna Dzięgielewska ol Casimiri Filia
N. Valentini Lisowski Consors Utrna in pnti Eiusdem
Mariti sui Authoritate et Assistentia sana
pltr recedendo recognovit. Quia Ipsi GG. Franci-
sco Dzięgielewski ol Martini Filio et Hedvigi
Zdziemborska ol Mathiae Filiae invicem Congitis
Eorumq Utrnos Succribus totam et integram Sortem
suam Nblem, Immblem hereditatis post ol N.

Valentinum Dzięgielewski suae Recognoscen. Patrum
stentiter decessum in se Jure successivo devoluto
in Bonis Dzięgielewo in Pltu Plocen. et Distri-
ctu Bielscen. consistent. Lit. et jacen. iam exnunc
cum Omni et integro Jure suo Dominio, pro
prietate, propinquitate, titulo Obligato, ac cum
omnibus Utilitatibus, Usibus, Fructibus, proven-
tibus et Commodis, ut pote areis, agris, pratis,
Campis, hortis, Sylvis, Borris, rubetis, nemoribus,
aquis Stagnis Piscinis Piscibus fluvijs flu-
minibus aquarumq quibusvis decursibus atti-
nentijsq et pertinentijs gratis universis nullis pe-
nitus, praeter aream cum aedificijs, exceptis sed
ita late longe circumferentialiterq prout Eaeq Sors
in suis metis et Limitibus ab antiquo extabat
et pertenditur in et a Vigilia Festi Nativi-
tatis S. Joannis Baptae proxime immi-
nenti ad Annos tres integros in exemplibiter in
Casu vero non Exemptionis extunc de Anno ad
Annum usq ad Exemptionem in Summa Octin-
gentorum Sex Tynphon. et quinq Marito Ducen-
torum Sex, Conti vero Sexcentorum de manibus
J. Jacobi Zdziemborski Eiusq Contis Fratris levato
Eiusq dotali in parte majori nempe Sexcentorum Octuaginta
Sex Tynphonum in exemptionem Eiusq Sortis
ex Possessione J.J. Andreae Uminski et Evae
Kraczewska Conjugum die hodierna conversa

in reliquis

in reliquo pro onere N. Mariannae de Uminskie N. Stanislai Oyrzenski Contis contracta et circa Eundem N. Dzięgielewski relicta sine Inseminatio-bus inscribit obligat, et invadiat, Intromissio-nem admittit, Tuitionem cavet, idq sub vadio similis Summae pro quo ubiq respondebit suis cum Posteris. Maryanna z Dzięgielewskich Lisowska ꝛc.
Walenty Lisowski ꝛc.

JJ. Andreas Uminski ol Petri Filius et Eva Kraie-wska ol Jacobi Filia alias Inviciem Conjuges et quidem Consors in Assistentia Mariti sani Gnltr receden-do recognoverunt. Quia Ipsi N. Marianna Dzię-gielewska ol Casimiri filiam N. Valenti Liso-wski Contem et Eius Unus Succred de Sum-ma Sexcentorum Octuaginta Sex Tymphor Actis praesen Feria Secunda post Festum Visita-tionis Gloriosissimae Virginis Mariae Anno 1757 per Eandem N. Dzięgielewska sibi Reco-gnoscen et quidem Marito Trecentorum Octua-ginta Sex, jam vero Conti Trecentorum Tym modo Obligato in Sorte Bonorum Dzięgielewo inscra ob levatam Summam Eandem de mani-bus Gnsorum Jacobi Zdziemborski Sexcentorum et reliquum Francisci Dzięgielewski praesti-tamq sibi Satisfactionem quietat, emittunt, et liberam faciunt, ac pronunciant, Inscri-ptionem Obligatoriam cum Eius Contentis ac Subsecuta Summae Consortialis p. J. Stephanum Kraiewskiq Inscriptionem

Cassant et annihilant de Sorte exempta con-
descendunt praesen. suis Recognitionibus pre-
missa firmar. Andrzey Uminski rb.
Ewa z Kraiewskich Uminska rb.

G. Stephanus Kraiewski olim Jacobi Filius sanus
prltr recedendo recognovit, Quia Ipsi G. Evae
Kraiewska G. Andreae Uminski Conti Sorori suae
Germanae et Eius Ltmis Successoribus de Bonis
suis grltr omnibus, Mblibus Immoblibus Pa-
ternis Maternis, haereditb. Obligatb. Summisq.
quibusvis pecuniarijs praecipue in Sorte Bonor.
Dzięgielewo sua haereditb. Summam Trecento-
rum Tynphor. ex Sorte N. Mariannae de Dzięgie-
lewskie N. Valentini Lisowski Contis haereditb.
in Eisq. Bonis Dzięgielewo consistenti praeden-
tem de manibus G. Jacobi Zdziemborski levatb.
modo Simplicis Debiti tenetur Inscribit, seq. ac
suos Successores ad id tenendum Obstringit et mone-
rat. Eandemq. Summam ad primam Requi-
sitionem remonstrandamq. aliam Locationem
se Solutorum offert, et declarat, idq. sub Similis
Summae vadio, pro quo ubiq. respondebit suis
cum Posteris. Stefan Kraiewski rb.

Actum in Castro Plocensi Feria secunda
ante Festum Nativitatis S. Joannis Ba-
ptistae proxima Anno Domini 1261.

G. Antonius Bęski olim Casimiri Filius sanus prltr

recedendo

recedendo recognovit, Quia Ipsa N. Catharinae Lugowska
olim Francisci filiae N. Andreae Murawski Conti
et Eius Utrius Successoribus totam et integram Sortem
suam nobilem Immobilem Paternam maternam
haereditate Obligata alioque quovis modo et Juris ti-
tulo se Recognoscen concernen in et super Bonis
Ciecierski in Pltu Plocen et Districtu Raciązien
consisten sito et jacen jam exnunc cum Omni
et integro Jure suo Dominio, proprietate, propin-
quitate ac cum omnibus Eiusdem Sortis Utilibus
Usibus Fructibus et Commodis ut pote areis hor-
tis agris pratis Campis Sylvis Borris nibetis
nemoribus mericis Indaginibus aquis Stagnis
Piscinis Piscibus Flaviis Fluminibus aquarum
quibusvis decursibus Attinentiisque et pertinen-
tiis gltr universis nullis penitus exceptis nec
pro se Suisque Successoribus reservatis sedita late
longe circumferentialiterque prout Eadem Sors
in suis metis et Limitibus ab antiquo
extabat et pretenditur ab Actu praesen ad an-
nos tres integros inexemptibiliter extunc de Anno
ad Annum usque ad Exemptionem sine Inseni-
nationibus utrisque sic circa Exemptionem millenae
in Summa Centum Quinquaginta Tynphor mo-
neta prutheniali adpresens in Regno curren
videlicet Osmacis de manibus Eiusdem N. Mura-
wska levatae obligat, invadiat Intromissionem

exnunc admittit Tuitionem Gnlem et Evictionem Specialem ab omnibus in gne Impedimentis quarumvis Personarum Impedimentis idq sub Damnis Terribus pro quibus ubiq respondebit suis cum Posteris.

Antoni Byski

Gnosus Franciscus Duplicki ot Valentini filius Sanus prtr RR. Quiaips Gnoso Stanislao Duplicki fratri suo germano et ejus legitimis ~~fni~~ successoribus totam et integram sortem suam mobilem et immobilem paternam maternam haeredis obligat alioq quovis modo et Juris titulo se Rntem erga eundem fratrem ac alios Concernens in Bonis Bełkowo in Pltu Plocens et Districtu Bielsciens Consistens sibi et iacens Jam exnunc cum omni et integro jure suo Dominio proprietate propinquitate tituloq haereditatis ac cum omnibus ejusd sortis utilitatibus usibus fructibus et commodis proventibus ut pote arejs aedificio uno agris pratis campis hortis Lesiis Borris gais rubetis nemoribus agris stagnis piscinis, piscibus fluminijs aquarumq quibusvis decursibus, Attinentijsq et pertinentijs qualiter conversis nullis penitus exceptis nec prose suisq successoribus reservatis sed ita late longe circumferencialiterq prout eadem sors in suis metis et limitibus extat et pro extendit seq Rntem concernere debet, pura mera et irrevocabili Donatione dat, donat vendit inscribit et resignat perpetuo et in aevum intromissionem in eandem sortem exnunc admittit tuitionem gnalem et evictionem Specialem ab omnibus in genere impedimentis quarumvis personarum cavet idq sub damnis Tribus pro quibus ubiq respondebit suis cum posteris.

Franciszek Duplicki rt

Id Recognoscens ut supra Sanus prtr RR Quiaips G Stanislaum Duplicki fratrem suum

germanum

et ejus legitimos successores de Summa Quadrin-
gentorum Tyrr. pro pretio sortis in Bonis Bełkowo
sub die hodierna per se Rntiam ejus fratri re-
signatam inter se Condictata Obleva[illegible] Sum-
mam Eandem praestitamque sibi Satisfactionem
quietatem emittit et liberum absolutumque facit
praesentem suam Rnem praemissa firmans
Franciszek Duplicki rt

G. Jacobus Rutkowski ol. Nicolai Filius sanus praeter
recedendo recognovit. Quia Ipse G. Bernardus Rutko-
wski ol. Josephi Filium et Eius Utrumque Successores de
Summa Trecentorum Tymphorum Actis praesentibus
Feria Secunda in Crastino Festi Nativitatis S.
Joannis Baptae Anno 1750. per Eundem G.
Rutkowski sibi Recognoscendo modo Obligatum
super agris certis in Bonis Kwasieborzynko
sitis inscripta ob levatam Summam Eandem praes-
titamque sibi Satisfactionem quietatem emittit
et liberum facit, Inscriptionem Obligatam cum
Eius Contentis cassat, de agris exemptis condescendit
et hic subinde Idem Recognoscens Summas
primam Quinquaginta Quinque Tyrr. et alteram
Ducentorum Triginta Trium Tyrr. et Sextarij
unius Pol. G. Theophilae de Gorskie Consorti
suae in Summa supraseriam coram Actis Terrib.
Plocen. in Raciąż inscriptas in Sortem suam haereditatis
in Eisdem Bonis Kwasiborzynko Obrypnee sitis
cum Contentis Inscriptionum transfert, transpor-
tat, et transponit, ex Eademque Sorte Solvendae
ac ibidem haerendas Easdem Summas esse vult

ac declarat praesenti sua Recognitione praemissa Firmante Jakub Gutkowski &c.

GG. Antonius ol. Casimiri Filius Patruus et Valentinus ol. Jacobi Filius Filiaster, Gorscy sam pro tr recedendo recognoverunt Quia Ipso G. Jacobo Gutkowski ol. Nicolai Filio et Eius Ltmis Successoribus agros suos gr. omnes Sortis vocitatis Arciechowizna et Strzeszewizna in B. Struzenczyno in Pltu Plocen. et Districtu Bacząscen. consisten. sitis et jacen. Decreto Condli in Fundo Eorundem B. Struzencino Feria Secunda post Fm Sanctae et Individuae Trinitatis Anno 1756. per Officia Burgrabialia Cren. Plocen. mi se Rnter ac alios abuna, et GG. Zylinickie ac alios pro te ab altera pro sal. et ad Acta praesen. Feria Quarta pridie Festi S. Mariae Magdalenae Anno Eodem per Oblatam porrecto in Summa Octingentorum Nonaginta Sex Florenorum Grossorum viginti Pol. ac provisione triennali nec non poena quadruplici Quatuordecem mm PP. ex divisis et in possessionem porrectis iam exinde cum omni et integro Jure suo Dominio proprietate propinquitate titulo Obligat. ac cum Omnibus Utilitatibus Usibus fructibus et Commodis attinentijs q et pertinentijs gr. universis nihil sibi excipiendo sed ita tale longe circumferentialiterq prout Idem Agri in suis metis exstant protenduntur suntq ex divisi in et a vigilia Festi

Nativitatis

Nativitatis S. Joannis Baptiae immediate imminenti, ad Annos tres integros inexemplabiliter in Casu vero non Exemptionis extunc de Anno ad Annum usq ad Exemptionem In summa Trecentorum Tyn. sine Inseminationibus Inscribunt obligant et invadiant Intromissionem exnunc admittunt Quitionem Item cavent Idq sub vadio Similis Summae pro quo ubiq respondebit suis cum Dcztem. Antoni Gorski
Jakub Gorski

G. Paulus Rutkowski ol Josephi Filius sanus pro tr recedendo recognovit. Quia Ipsi G. Sebastiano Kunicki ol Joannis Filio et Eius Ltmis Successoribus Agros suos hereditarios in B. Kwasieborzynko in Pltu Plocen et Districtu Raciązien consistentes sitos et Jacen et imprimis Pessulam Sulcorum Octo aestivalium incipien a granicie Sałkowska et protenden ad viam Gralewska ms metas Gnu Jacobi Gutkowski ex una, et GG. Unierzyski ex altera partibus, Item Sulcos tres per totidem stadia incipien et protenden ut supra, Item Sulcos Sex incipien et protenden ut supra, ms metas Agror Charzenszczyzna iacen iam exnunc cum omni et integro Jure suo Dominio proprietate, propinquitate ac cum Omnibus Utilitatibus Usibus et Commodis Attinentijsq et pertinentijs gratis universis, prout Jdcz Agri in suis

mitis extant et protenduntur in eta Vigilia Festi Nativitatis S. Joanni Baptae proxime imminenti ad Annos tres integros inexemplibiliter, in Casu vero non exemptionis extare de Anno ad Annum usq ad Exemptionem sine Inseminationibus Inscribit, obligat et Invadiat, Intromissionem admittit, Tuitionem cavet, idq sub vadio similis Summae pro quo ubiq ubiq respondebit suis cum Posteris Paweł Rutkowski n.

G. Bernardus Rutkowski ol Josephi Filius sanus pltr recedendo recognovit Quia Ipse G. Paulum Rutkowski Fratrem suum Germanum et Eius Ltmos Successores de Summa Centum Septem Tyn Actis praesen idq sub celebratione Judiciorum Feria Secunda post Festum S. Margarethae V. et M. Anno 1753. per Ipsos sibi Pnti modo Obligatos in Sorte B. Kwasieborzynko Obrypne inscrip ob levatam Summam Eanae quietat emittit et liberum facit, Inscriptionem Obligatos cassat, de Sorte exempta condescendit praesen Sua Recognitione praemissa firmante Bernard Rutkowski

Pltus Rndmus Melitius Jezewski Canonicus Cathedralis Plocen ol M. Antony Jezewski Dapifer Pltus Plocen cum ol M. Magdalena Zorawska procreatus Filius sanus pltr recedendo

recognovit

recognovit. Quia Ipso M. Josepho in Pięgłowo
Pięgłowski Vexillifer Terre Ciechanoviensis
Eiusq Utriusq Successoribus Summas infrascriptas, pri-
mam Duorum Millium Ducentorum Octuaginta
Tynphorum J. Casimiro Dłużniewski alteram Centum
Tynphorum Conventui Plocen Ordinis S. Benedicti
tertiam Simili Centum Tynphorum Collegio Plocen So-
cietatis Jesu praevijs quietationibus prima
per Adm Rndm Turkowski Priorem et Krasze-
wski Eiusq Conventus Plocen Ordinis S. Benedi-
cti Discretum Anno 1745 altera Religiosi in Chri-
sto Patris Andreae Zołtowski Collegij Plocen Re-
ctoris Anno 1749 utriusq in Płocko datis et quarta
Trecentorum Octuaginta Tynphorum ot M. Joanni
Jezewski Venatori Plocen Fratri suo Germano ad
complementum Summae Decem Millium Tyn
in Anno 1745. Gedani per se Recognoscen
ex vi Electae Bonorum Kowalewa cum Attinen-
tijs Schedae divisione mr Eccl ot Mgcos Ma-
gdalenam de Zorawskie et Joannem Venatorem
Plocen matrem et Fratrem Recognoscen Jeze-
wskie ab una seq Recognoscen prte ab altera
in Zakrzewo die Undecima Junij Anno 1745.
censora, et Actis praesen Feria Sexta post Festa
Solemnia Sacri Pentecosten Anno Eccl circa fa-
ctam Oblationem roborato sibi Recognoscenti
pro tunc cessae nunc vero sub Jurisdictalitium
M. Apolinare de Karnkowskie primi ot Eiusq
M. Jezewski Venatoris Plocen, secundi ad prae-
sens voti Eiusq M. Vexillifer Ciechanoviensis

Conti cadem ex onere fraterno ad exolvendum de-
portatas et gratis exolutas, Decretoq Condli
in Fundo Eminus B. Kowalewo Feria Tertia
in Crastino Festi Immaculatae Conceptionis
Beatissimae Virginis Mariae Anno elapso
1760 mr se Recognoscen ab una, et Mgcis
Pieglduskie Conges et alios prte ab altera ex
mente Decri Tribun Prm Petricovien per Judi-
cium Terre Zauskrzen et Officium Castren Go-
stinen Utraq Notariatus prolato et ad Acta Ca-
stren Gostinen Sabbatho in Vigilia Festi Sancti
Thomae Apli Anno Eccae per Oblatam porre-
cto sibi Recognoscen cum Provisionibus, et
quidem a Summa Duorum Millium Ducento-
rum Octuaginta Tyn ab Anno 1759 iam
vero a Ducentorum ab Actibus quietationum
provenien ac Poena Quadruplici Quatuordecem
MM PP. adjudicatas et solvi injunctas iam
exnunc cum Omni et integro Summarum supra
scriptarum Jure suo Dominio proprietate propin-
quitate ac cum omnibus Utilitatibus Usibus Fru-
ctibus et Commodis Transactionum quarumvis
contentis et conditionibus Decretiq Eiusdem Condli
rigore ob praestitam sibi plenariam Satisfactio-
nem realemq Summarum supra expressarum
cum Provisionibus ac Marcis anticipando Ter-
minum Solutioni praefixum per praenomi-
natum M. Vexilliferum Ciechonovien Perillustri Rndmo
Recognoscen exolutionem cedit demittit et
praecommittit, totumq et integrum Jus suum

ad praemissa

ad premissas Summas veniens in persona
prelibati M. Pięgtuski Vexilliferi Cracov.
et Eius Successorum hansfert et transfunert
plenarie et meffective, presens sua Recognitio-
ne ad id Accedente.
Melchior Jezewski Cl. Vmp.

P. Feliciana Stanzyńska et Joannis Filia
cum P. Marianna Jucuska progenita et P.
Petri Swieszynski Relicta Coniux Vidua
sana mtr recedendo recognovit Quia Ipsa
Eand P. Matrem suam Charissimam et Eius
Ilmos Sucres de Summa mille Tyr Octra-
ginta Dotis de Bnis Paternis et Maternis
se Recognoscen teneorner pro Eand matre
exoluta ob levata Summa Eand quietat emittit
et liberam facit ac promittat, salva restanti
Dote que et quanta gravent pro se reser-
vata presens sua Recognitione promissa
Jurmenta Feliciana z Stanzyńskich Swieszyńska ad

Illtris Rndmus Melchior Jezewski Canonicus
Cathedralis Cracov sanus mtr recedendo recog-
gnovit Quia Ipse mm. Jezephum m Pięgtuski
Pięgtuski Vexilliferum Cracov et Apoli-
nariam de Karnkowskie primi et M. Joan-
nis Jezewski Venatoris Cracov Recognos-
scen Fratris Germani secundi ad presens
voti mercenlongeu Eiusmi Ilmos Sucres
de Extradatione Li Franciscii de Bzowie Ju-
de Extradatione Li Franciscii de Bzowie Ju-
de Extradatione Li Franciscii de Bzowie Ju-

in Fundo Bonorum Kowalew Feria Tertia in Crastino Festi Immaculatae Conceptionis Beatissimae Virginis Mariae Anno elapso 1760 mr se Recognoscen. ab una, et Eccl. MM. Pieglduskie ac alios prte ab altera ex mente Decri Judicij Tribun. Rmi Petricovien. prolato et ad Acta Cren. Gostinen. Sabbatho in Vigilia Festi S. Thomae Apli per Oblatam porrecti sibi Recognoscen. adjudicato extradig injuncti, ob realem Eiusd. Subditi receptionem quietat emittit et liberos facit Rigorem Decreti Mortificat praesen. sua Recognitione praemissa firmante

Melchior Jerewski Cl. Pmp

G. Andreas Kłobukowski ol. Stanislai Filius ex ol. N. Marianna Krasinska progenitus sanus prltr recedendo recognovit Licia Ipsi G. Joanni Winnicki ol. Simonis Filio, et Ipsi Ilmus Successoribus totam et integram Sortem suam mblem et Immblem Paternam Maternam haereditate Obligato seu alio quovis modo et Juris titulo se Recognoscen. concernen. in et Super Bonis Dziembors in Pltu Plocen. et Districta Eorum consistentibus et jacen. cum exmina cum omni et integro Jure suo Domino propriette propinquitate Titulo haereditate ac cum omnibus Eiusd. Sortis Utilitatibus Usibus Fructibus, proventibus et Commodis utpote Areis aedificijs hortis agris pratis Campis Sylvis Borris rubetis Nemoribus Mericis Indaginibus aquis Stagnis Piscinis in Obligatione apud Eund. Jurisquaesitorem existentem.

Piscibus

Piscibus Flaviis Fluminibus aquarumq quibus
vis decursibus attinentiisq et pertinentiis gltr
universis nullis penitus exceptis nec prosecusq
Succinibus reservatis, sed ita late longe circumfe-
rentialiterq prout Eadem Sors in suis metis
et Limitibus ab antiquo extabat, et protenditur
pura mera et irrevocabili Donatione dat
donat vendit inscribit et resignat, perpetuis
et aeviternis temporibus Intromissionem ex-
nunc admittit Tuitionem Ipsam et Evictio-
nem Specialem ab omnibus in gne Impe-
dimentis quarumvis Personarum cavet et in
aliis Bonis suis Inscribit idq sub Damnis
Terribus pro quibus ubiq respondebit suis
cum Posteris. Andrzey Kłobukowski rt.

Idem Recognoscens ut supra sanus prltr receden-
do recognovit, Quia Ipsi Eandem J. Joannem
Winnicki Sortis in B. Zdziembor sito moder-
num Haeredem Eiusq Utmos Successores de Summa
Trecentorum Tymphonum ultra Summam in
Eadem Sorte modo Obligato miseram, mr se
condictata ob levatam Summam Eandem prae-
stitamq sibi sufficientem ac plenariam Satis-
factionem quietat, emittit, et liberum abso-
lutumq facit ac pronuntiat perpetuo et in
aeum praesentis sua Recognitione prae-
missa firmante, pro pretio Eiusdem Sortis.
Andrzey Kłobukowski rt.

J. Marianna de Szydłowskie ot Thomae filia cum
ot. J. Catharina Karska progenitas primi ot

G. Josephi Burski secundi ad praesens voti J. Fran-
cisci Matawski Consors suo et J. Catharinae de
Bromirskie ôt Gnu Joannis Burski Relictae
Centis Viduae prioris ôt Mariti Matris, pro qua
pacem cavet nrae in assistentia Eiusdem J. Mari-
ti sui sana prltr recedendo recognovit. Quia
Ipsi GG. Stanislaum Alexandrum et Raymun-
dum Szydłowskie Fratres suos Germanos
et Eorum Utrnos Successores de Summis binis pri-
ma quidem Quingentorum Florenorum Polo actis
praesen Feria Secunda in Crastino Festi Visi-
tationis Gloriosissimae Virginis Mariae An-
no 1752. per Eundem ôt Parentem Recogno-
scen sibi modo Simplicis debiti inscripta ac
sub Jus Advitalitium Eiusdem J. de Bromirskie
Burska caden altera Mille Quadringento-
rum Nonaginta Floren Grossor Septem et Lo-
lidorum duorum Polo in vim dotis de Bonis
Paternis et Maternis se Recognoscen concer-
nenti per Eosdem Fratres assignata Contractuq
in ordine cessionis Summae Duodecem Millium
Floren albae argenteae sine procento monetae
in B. Dobrski haeren mr praedito Fratres Reco-
gnoscen ab Prillrem Pndm Michaelem Zera-
wski Canonicum Cathedralem et Judicem Surroga-
tum Plocen prte ab altera hic Plociae die
Quarta mensis Decembris Anno elapso 1760
conscripto et Actis praesen Feria Sexta pridie Festi
Unà et

S. Nicolay

S. Nicolai Episcopi Anno Eccl. roborato ad exol-
vendum Eiusd. Prilli Rndmo Canonico porrectis
ac circa Ipsi pro se Recognoscen. relicto oble-
vatas Summas Eaeq. de manibus Perillmi Pre-
rerendissimi Zorawski Canonici Cathedralis
et Judicis Surogati Plures Summae supraseriae
Duodecem Millium Floren. argenteae Monetae
in Bonis Dobrski a Fratribus Recognoscen. Ju-
risquaesitoris praestitamq. sibi Satisfactio-
nem ac subsecutam Summae Quingentorum
Florenor. per Maritum, iam vero dotalis pers.
Paulum Brzeski distinctim Inscriptionem
quietat emittit, et liberos facit, ac pro-
nunciat, Inscriptiones supra exaratas acat-
ram coram Actis praesen. Feria Quinta
post Dominicam Sexagesimae Anno 1748
per praefatum ol. Parentem in personam Recognoscen.
protunc in originali Statu existentis sup.
Summam Mille Floren. Polo in vim dotis con-
cessam recognito tollit cassat, et annihilat
bonisq. Paternis et Maternis accepta suffi-
cienti Satisfactione abdicat, et abrenun-
ciat perpetuo et in eorum praesenti sua
Recognitione praemissa firmante.

Marianna z Szydlowskich Matawska R.
Franciszek Matawski R.

J. Franciscus Matawski ol. Adami Filius sanq.
prilli recedendo recognovit Quia Ipsi G. Mari-
annae Szydłowska ol. Thomae Filiae primi
ol. G. Josephi Burski Secundi ad praesens voti

Conti suae et Eius Utmis Successoribus de Bonis suis
qrltr omnibus Mblibus Immblibus Paternis
Maternis haereditt Obligatt Summisq quibusvis
pecuniarijs ubivis Locor haeren praecipue in Per=
te Bonorum Matawa Sua haereditt Sum=
mam Quingentorum Floren Poln ex Bonis Dobrski
profectitiam de manibus Prillris Rndmi Mi=
chaelis Zorawski Canonici Cathedralis et Judicis
Surogati Floren Summae in Eiusq B. Dobrski
Juri quaesitoris levatam et in pte minori idest
Ducentorum Floren in ex dotatione G. Theo=
nerae de Matawskie G. Mathaei Sikorski Con=
sortis Sororis Suae conversam Sub Jus Advita=
litium G. Catharinae de Brominskie et G. Joan=
nis Burski Relictae Contis Viduae totaliter
caden modo simplicis debiti tenetur inscribit
seq ac Suos Successores ad id tenend obstrin=
git et monerat Eandemq Summam post
extinctum Jus Advitalitium Eiusq G. de Bro=
minskie Burska, cui Provisionem per Se=
ptem a Centum quolibet Anno ad fata Eius
pendere debebit, in uno Anno integro se
Solutorum offert et declarat, idq sub similis
Summae vadio pro quo ubiq respondebit suis
cum Posteris. Franciszek Matawski rd.

G. Theodorus Bobrowski G. Francisci Bobrowski
Filius sanus prltr recedendo recognovit Quia
Ipse Eiusq Parenti suo et Eius Utmis Successoribus
Summam Ducenorum Millium Tyn in Bonis

Mlodrow

Miłudroz magna et parva ac Kamionki mo-
do Obligato Eiusq Parenti per J. Andream
Miłudrowski Actis praesen Sabbó in Crastino
Festi Nativitatis S. Joannis Baptae Anno
1757. Inscriptam et per praedictum Parentem
sibi Recognoscen Actis ipsis praesen Feria Sexta
ante eiusq Festum Anno 1759. cessam iam
ex nunc cum omni et integro Jure suo Domi-
nio proprietate propinquitate ac cum Omni-
bus Utilitatibus, Usibus, Inscriptionum Originalis
et transfusionalis contentis cedit seu retro
cedit, totumq et integrum Jus sibi serviens
in Personam Eiusq Parentis transfert et
transfundit Intromissionem in Sortem Sum-
mae obnoxiam admittit plenarie et in effe-
ctu praesen sua Recognitione praemissa fir-
mante. Teodor Bobrowski ss.

J. Paulus Brzeski Subvexillifer Regiminis
Equestris Exercitus Rni ol Mathiae filius sa-
nus prlts recedendo recognovit. Quia Ipsi J.
Mariannae Szydłowska ol Thomae filiae
primi ol J. Josephi Burski secundi ad prae-
sens voti Gnti ~~Adami~~ Francisci Małowski Consorti
et Eius Unis Successoribus de Bonis suis qrtr
omnibus Mlibus Immobilibus Paternis mater-
nis haeredito Obligato praecipue in B.
Brzesce in Pltu Plocen et Districtu Plonscen
consisten Summam Mille Quadringentorum
Nonaginta Florenorum Grossorum Septem et

Solidorum duorum Poll in vim Dotis de Bonis Dobrski de manibus Prillm Rndmi Michaelis Zorawski Canonici Cathedralis et Judicii Surogati Plocen Summae in Eccl B Dobrski a GG. Szydłowskie Eccl G. Maławska Fratribus Jure cessionario quaesitoris die hodierna levato et in deportationem Oneris G. Michaelis Wołowski contractam modo simplicis debiti tenetur Inscribit seq ac suos Succes ad id tenendo obstringit et inonerat Eandemq Summam in et pro Vigilia Festi Nativitatis S. Joannis Baptae Anno Futuro ventura se solutorum offert et declarat. Quodsi vero Summam Eandem pro tempore Solutioni praefixo non persolverit extunc Provisionem Annuam a quolibet Centum per Florenos Septem singulis Annis pendere debebit, idq sub similis Summae Vadio, pro quo ubiq respondebit suis cum Posteris.

Paweł Brzeskiny

G. Eleonora Maławska et Adami Filia ex et G. Anna Dobrska procreata G. Mathaei Sikorski Consors in prli Eccl maritis sui authoritate et assistentia sana prlter recedendo recognovit. Quia Ipsi G. Franciscum Maławski Fratrem suum Germanum et Eius Itmes Succes de Summa Trecentorum

Florenorum

Floren Pol in vim dotis de Bonis Paternis et maternis Recognoscen concernen, obleva Summam Eandem de manibus Prilti Rndmi Michaelis Zorawski Canonici Cathedralis et Judicis Surogati Plocen praestitamq sibi Satisfactionem quietat emittit et liberum facit ac pronuntiat Bonis Paternis et Maternis accepta Satisfactione abdicat perpetuo et abrenuntiat, praesen sua Recognoscen praemissa firmante.

Mateusz Sikorski W. Eleonora ~~[illegible]~~ Sikorska W.

G. Margaretha Kucharska ol Josephi Filia cum ol G. Petronella Karska progenita G. Antonij Petrykowski Consors in prlis Eiusdem Mariti sui uti Tutoris Conjugalis authoritate et Assistentia sana prlis recedendo recognovit, Quia Ipsi M. Josepho in Piegłowo Piegłowski Vexillifero Terne Ciechan Eiusdem Ltmus Succenbuc, Summam suam pecuniariam Mille Floren ex Summa majori Dominum millium Floren Pol Actis praesen Feria Sexta in Crastino Festi Visitationis Gloriosissimae Virginis Mariae Anno 1750 per ol M. Joannem Jezewski Venatorem Pltus Plocen supra sine ol Matri et sibi Recognoscen modo simplicis debiti in B. Kowalewo inscripta et assecurata ~~[illegible]~~ ~~[illegible]~~ Decretoq Condli in fundo Bonorum Kowalewo mr Prilrem Rndm Melchiorem Jezewski Canonicum Cathedralem Plocen abuna, et Mgcos ~~[illegible]~~ et per Eandem ol Matrem ~~[illegible]~~ Summa sua Mille Tyn GG. Gertrudi et Agnethi Kucharskim filiabus suis uno Eodemq Actu disposita

410/

Piegłowskie Vexilliferos Ciechan. Conges ac alt. prte ab altera Feria Tertia in Crastino Festi Immaculatae Conceptionis Beatissimae Virginis Mariae Anno elapso ex mente Decreti ~~Judicij~~ Tribun. Pni Petricovien. prolato, et ad acta Crem. Gostinen. Sabbatho in Vigilia Festi S. Thomae Apli Anno Eccae per Oblatam porrecto cum alijs oneribus praefati ot M. Jezewski Venatoris Plocen. connotata et liquidita ac ad Classem Eiusdem ot M. Jezewski Venatoris Plocen. Juri advitalitio M. Apolinare de Karnkowskie primi Eius secundi ad praesens voti praenominati M. Piegłowski Vexilliferi Ciechan. Contis subjecta regulato provenien. seq. Recognoscen. concernen. iam ex nunc cum Omni et integro Jure suo Dominio proprietate, propinquitate ac cum omnibus Utilitatibus, Usibus et Commodis Inscriptionis quoad Summam Eandem ac Decri Contentu ex praestita sibi Satisfactione realiq. Summae Eiusdem per M. Vexilliferum Ciechan. exolutione ac subsecuta Per Maritum Inscriptione cedit demittit, praecomittit totumq. et integrum Jus suum ad Summam Eandem serviens in Personam altedicti M. Piegłowski Vexilliferi Ciechanovien. transfert, et transfundit plenarie et in effectu praesenti sua Recognitione praemissa firmante, ~~[illegible]~~ Małgorzata Potrykowska

Antoni Potrkoski

G. Antonius Potrykowski ol Casimiri Filius cum ol G. Martianna Osiecka procreatus sanus prltr recedendo recognovit, Quia Ipsi G. Margarethae Kucharska ol Josephi Filiae cum ol G. Petronella Karska progenitae Conti suae Utmae et Eius Succibus de Bonis suis grltr omnibus Mblibus et Immblibus Paternis Maternis haereditb Obligatb Summisq quibusvis pecunianjs praecipue in B. Mankowo in Ptu Plocen et Districtu Bielscen seu Sortibus ibidem sitb Summam Mille Florenorum Polb ex Bonis Kowalewo procedenti de manibus M. Josephi Piegłowski Vexilliferi Terrae Ciechan die hodierna levatb et in prte in deportationem oneris G. Theressiae de Sudrawskie G. Valentini Bełkowski Contu conversam modo simplicis debiti tenetur Inscribit seq ac Suos Succres adid tenendum obstringit et minerat. Eandemq Summam in Uno Anno integro se solutum offert, et declarat, idq sub Simili Summae Vadio pro quo ubiq respondebit suis cum Posteris. Antonij Potrykoski

G. Theressia Sudrawska ol Joannis Filia G. Valentini Bełkowski Consors in Assistentia Eiusdem sui Mariti sana prltr recedendo recognovit Quia Ipsi G. Antonium Potrykowski ol Casimiri Filium et Eius Utmos Succres de Summa Quadringentorum Tynphorum Actis praesen Feria

412

Secunda ante Festum Sancti Joannis Baptae Anno 1757. per Ipsos sibi Recognoscen. in B. Mankowo inscra. ob levatam Summam Eandem praestitamq. sibi Satisfactionem ac Subsecutam per G. Stanislaum Duplicki Inscriptionem quietat, emittit et liberum facit, Inscriptionem debiloream cum Eius Contentis cassat praesentia Recognitione praemissa firmam.

Teresa z Sudrawskich Bełkowska ut.
Walenty Bełkowski ut.

G. Stanislaus Duplicki ol. Valentini Filius sanus prlter recedendo recognovit Quia Ipsa G. Theresia Sudrawska ol. Joannis Filia G. Valentini Bełkowski Conti et Eius Utrius Successoribus de Bonis suis prlter omnibus mblibus Immblibus Paternis Maternis haereditatis Obligatam Summisq. quibusvis pecuniarijs ubivis Locorum haeren. praecipue in Sortibus Bonorum Mankowo et Bełkowo Summam Quadringentorum Tyn. de manibus G. Antonij Potrykowski die hodierna levatam ex Bonis Mankowo praeden. modo simplicis debiti tenetur inscribit seq. ac suos Successores ad id tenendum obstringit et onerat. Eandemq. Summam in Upro Vigilia Festi Nativitatis S. Joannis Baptae Anno futuro ventura se solutum offert et declarat. Quodsi vero Summam ~~Eandem~~ praemissam pro tempore Solutioni praefixo non persolvent extunc Provisionem Annuam a quolibet Centum per Tyn. Sex singulis Annis in deportatione onerum GG. Kondracki et Zołtowski convertendam

pendere

pendere debebit idq sub similis Summae vadio pro quo ubiq respondebit suis cum Posteris. Stanisław Duplicki

G. Joannes Kondracki ol Lucae Filius cum ol G. Teressa Duplicka procreatus sanus prltr recedendo recognovit Quia Ipsi G. Stanislaum Duplicki ol Valentini Filium et Eius Ltmos Succes de Summa Ducentorum Tyn ex Summa majori Trecentorum Tyn Actis Terribus Ploren in Bielsko Feria Secunda post Dnicam Rogationis Anno 1759. sibi Recognoscen modo simplicis debiti nsora provenien ob levatt Summam Eandem de manibus G. Antoni Potrykowski, praestitamq sibi satisfactionem quietat emittit, et liberum facit. Inscriptionem debiloream quo ad Summam levatt Cassat salva restanti Summa pro se Reservata praesen sua Recognitione praemissa firmante. Joannes Kondracki

Actum in Castro Ploreni Feria Tertia in vigilia Festi Nativitatis S. Joannis Baptistae Anno Domini 1761.

GG. Petrus et Adamus ol Francisci cum Gnsa Anna Chyczewska secundi Nuptus ol G. Josephi Goszczycki Conte procreati tum Paulus G. Petri Filij Zgliniccy sani prltr recedendo recognoverunt. Quia Ipsi G. Norbertum Mitobędzki ol Pauli Filium & Eius Ltmos Succes de Summa

Quadringentorum Tyn. per ol. G. Paulum Parentem, Ill. Adm. Rndm. Adamum Praepositum Jezevien. atq. GG. Antonium et Eunic. Norbertum Miłobędzkie ol. G. Sophiae Chyczewska quondam Mathiae filiae ultimi voti Eiusdem G. Pauli Miłobędzki Parentis Consorti modo simplicis debiti in B. Mieszek actis Przez. idq. sub Celebratione Judiciorum Feria Secunda ante Festum S. Margarethae V. et M. Anno 1746. in scriptis per GG. Annam Chyczewska primi ol. G. Francisci Zglinicki Secundi expost voti ol. G. Josephi Gorzczycki Relictam Contem Viduam Recognoscen. Petri et Adami Matrem Amittam et Thomam Korzecki Sororinum praenominatae ol. G. Sophiae Chyczewska ultimi Nuptus ol. G. Pauli Miłobędzki Contristentiter decessae Sororem Germanam et Sororinum Successq. naturales actis Jysq. praesen. Sabbatho in Vigilia Festi SS. Petri et Pauli Aplor. Anno elapso 1760 sibi Recognoscen. cum pleno Jure cessa et transfusa ob levatam Summam Eandem de manibus Eiusdem G. Norberti Miłobędzki praestitamq. Satisfactionem quietant emittunt et liberum faciunt ac pronuntiant Inscriptiones Originalem et Transfusionalem cassant et annihilant perpetuo praesentibus suis Recognitionibus praemissa firmantibus.

Piotr Zglinicki
Adam Zglinicki vt.
Paweł Zglenicki vt.

G. Michael Wołowski sanus pro tr recedendo reco-
gnovit Quia Ipsi G. Clementem Kozłowski Vices Re-
gentem Loci praesen Eiusq Successores ac Cancella-
riam praesen de Summa Mille Quingentorum
Tyn in Sequestro Cancellariae praesen circa
manifestavit coram actis praesen in Vigilia
Festi Nativitatis S. Joannis Baptistae Anno
elapso 1760. cum praesentatione Eiusq Sum-
mae factam reposita ob realem Eiusdem
Summae receptionem praestitamq sibi Satis-
factionem quietat emittit repositionem
cassat praesen sua Recognitione praemissa
firmante. Michał Wołowski

G. Helena Dzięgielewska ol G. Ludovici Dzięgielewski
cum ol G. Dorothea Kraszewska progenita Filiae
sana pro tr recedendo recognovit. Quia Ipsi G. Fe-
licianum Karski ol Mathiae Filium B. Włosty Osiek
Bory Haeredem Eiusq Utrius Successores De Sum-
ma Mille Quingentorum Tyn Acto praesen Feria
Sexta in Vigilia Festi SS. Petri et Pauli Apo-
stolorum Anno 1720 per Eanq ol G. Mathiam
Karski suprascripte ol G. Dorothea de Kraszewskie
Dzięgielewska Recognoscen Matri modo Simpli-
cis debiti in Eisq B. Włosty Osiek Bory inscripta, ac in
se Recognoscen post Eanq ol Matrem jure Natu-
rae devoluta ob levatam Summam Eanq et nos pu-
pillos suos totaliter dispartitam praestitamq
satisfactionem quietat emittit et liberam facit
ac pronuntiat, Inscriptionem debitoream cum
Pol ven G. Valentini Lukowski Relicta Consors vidua

Eius Contentis cassat et annihilat praesenti sua Recognitione praemissa firmante.

Helena z Dzięgielewskich Łukowska ss.

Ss. Simon et Stephanus Humiecky ol Adami Filij, Fratres mr se germani sam pltr recedendo recognoverunt, Quia Ipsi Ss. et quidem G. Simon Annae, jam vero G. Stephanus Mariannae Contibus suis Łukowskim ol G. Valentini Łukowski cum G. Helena Dzięgielewska procreatis Filiabus Eorumq Utrius Successoribus de Bonis suis gltr omnibus mblibus, Immblibus Paternis Maternis haereditatis Obligatis Summisq quibusvis pecuniarijs ubivis Locorum haerent praecipue in Sortibus B. Gizyno minor in Pltu Plocen et Districtu Niedzborien consistent suis haereditatis Summam Octingentorum Tynphorum scilicet quilibet illorum per Quadringentos Tyn in vim dotis de Bonis Paternis adrationaliter per Centum, iam vero de Maternis totaliter per Trecentos Tyn die hodierna de manibus G. Feliciani Karski levatis modo simplicis debiti tenetur Inscribit, seq ac Suos Successores ad id tenendum obstringunt, Eum onerant, Eandemq Summam quilibet illorum Suae Consorti in uno Anno integro se solutaros offerunt et declarant, idq sub vadio Similis Summae, pro quo ubiq respondebunt suis cum Posteris.

Simon Umięcky
Stefan Umięcki

Continuatio Actus F. 3tiae in Vigilia Festi Nativitatis S. Joannis Baptae Anno Dni 1701.

G. Paulus Chądzynski ol Valentini Filius sanus pltr recedendo recognovit Quia Ipsi G. Catharinae Lukowska ol Valentini Filiae cum G. Helena Dzięgielewska procreatae Consorti suae Utmae, et Eius Successoribus de Bonis suis gltr omnibus Mblibus et Immobilibus Paternis maternis haeredib Obligato, Summisq quibusvis pecuniarijs ubivis Locorum haerent praecipue in Sorte Bonor Unierzysz sua haeredib Summam Quadringentorum Tyn in vim dotis de Bonis Paternis adrationaliter centum, et Maternis Totaliter Trecentorum Tyn de manibus G. Feliciani Karski die hodierna levato modo simplicis debiti tenebar, inscribit seq ac suos Succes ad id tenendae obstringit et monerat, Eandemq Summam in uno Anno integro se solutorum offert et declarat, idq sub simili Summae vadio pro quo ubiq respondebit suis cum Posteris.

Paweł Chądzynski ol.

G. Adamus Niedrowski ol Alberti Filius sanus pltr recedendo recognovit Quia Ipsi G. Cunegundae Lukowska ol Valentini Filiae cum G. Helena Dzięgielewska progenitae G. Petri Kęsicki Conti et Eius Utmis Successoribus de Bonis suis gltr omnibus Mblibus Immblibus Paternis maternis haeredib Obligato Summisq quibusvis pecuniarijs ubivis Locorum haerent praecipue in Bonis Niedrozparva in Pltu Plocen et Districtu Raciązcen

consulen seu potius sortibus ibidem sito Summae
~~[illegible]~~ Trecentorum Tyn de manibus J. Feli-
ciani Karski die hodierna levato ex B. Osiek
Włosty Bory praeden modo simplicis debiti te-
netur Inscribit seq ac suos Successores ad id
tenendum obstringit et monerat, Eandemq Summam
in et pro Vigilia Festi Nativitatis S. Joannis
Baptae in Anno futuro ventura se solutu-
rum offert et declarat. Quodsi vero Summam
Eandem pro tempore solutioni praefixo non
persolverit, extunc provisionem Annuam
a quolibet Centum per Tyn Septem pende-
re, aut Sortem proportionatam in Eadem
Summa dimittere debebit, idq sub similis
Summae vadio pro qua ubiq respondebit
suis cum Posteris. Adam Niedrowski ss.

M. M. Joannes Goski Ensifer Zawskrzen et Anna Dzia-
tynska Invicem Conjuges ab una, et Franciscus Zo-
rawski ol M. Joannis Zorawski Ensifer Zaw-
skrzen cum M. Marianna Narzymska pro-
creatus Filius prte ab altera sani prltr rece-
dendo recognoverunt. Quia Ipsi Contractu Certu
Sponsalitium in Łazek die 18 Mensis July
Anno 1754 mo se Rntes consensu manibus
subscriptum ac sigillis Gentilitys communi-
tum vadio viginti Millium Floren firmatum
in omnibus Eiusdem Contractus Conditionibus
Contentis punctis clausulis vadio fero caeteriq

Ligamentis

approbant confirmant et rathificant, idq sub vadio similis Summae pro quo ubiq respondebunt suis cum Posteris.

Jan Gorski m. z. ...

Anna Gorska

Franciszek Zorawski ...

M. Franciscus Zorawski Ensiferus Zawskrzen. et M. Joannis Zorawski Ensiferi Zawskrzen. ac M. Marianna Narzymska procreatus Filius, Quia Ipsi M. Isabellae Gorska MM. Joannis Gorski et Annae Dziatynska invicem Conjugum Ensiferorum Zawskrzen. Filiae Conti suae Utmae et Eius Successoribus de Bonis suis qrtr omnibus mblibus Immblibus Paternis Maternis haereditis Obligatis Summisq quibusvis pecuniarijs praecipue in Bonis Dunay in Ptu Plocen. et Districtu Mlaven. "unicten" Summam Viginti millium florenorum Polt. adhaerendo Contractui Sponsalitio inter Eosq Mgcos Gorskie Parentes ab una, et se Recognoscen. prte ab altera in Lazek die 18 mensis Julij Anno 1754. consen. et Actis praesen. die hodierna roborato modo simplicis debiti tenetur inscribit seq ac suos Succres. ad id tenendae obstringat, et monerat, Eandemq Summam in uno Anno integro se soluturum offert, et declarat, idq sub vadio similis Summae pro quo ubiq respondebit suis cum Posteris, sanus prtr RR.

Franciszek Zorawski ...

M. Izabella Gorska MM. Joannis Gorski et
Annae Działynska Ensiferor Zawoskrzen.
Filia M. Francisci Zorawski Ensiferi Zaw:
skrzen. Consors in pr. M. Parentis sui Assa et Autho
sana pr. recedendo recognovit. Quia Ipsa Eund.
M. Maritum Suum et Eius Utrius Successores de
Inscriptione certa coram Actis praesen. Feria Quin:
ta pridie Festi transfigurationis Christi Do:
mini Anno 1756. per praedict. M. Mari:
tum in personam suae Recognoscen. su:
per Summam Decem Millium Floren.
Pol. recognit. ob subsecutam alia die
hodierna Inscriptionem quietat, emittit,
et liberum facit ac pronuntiat, Inscri:
ptionem supra exaratam cum Eius Con:
tentis cassat et annihilat. praesen. sua
Recognitione praemissa firmante Invi:
cem Coniugum. Izabella Zorawska
Jan Gorski m. z. m.

M. Ludovicus Mostowski Pincerna Terrae Lomzen.
et M. Adami Mostowski Filius ab una, et
G. Joannes Wolinski et Vladislaj Filius pr. te
ab altera sani pr. recedendo recognove:
runt Quia Ipsi Contractum certum in ordine
Resignationis Bonor. Skorzkowo ac Sortium
Rzeczotary et Pniewo in Bonis Lawy die
10 Octobris Anno elapso 1760 m. se Reco:
gnoscen. consensum et confectum manibus
suis et Amicorum ibid. expressor. Subscriptum

Vadio

vadio Tredecem Millium Tyn firmato in omnibus Eiusq Contractus Conditionibus contentis punctis vadio foro caeterisq ligamentis approbant confirmant et rathificant idq sub vadio simili ac Damnis Terribus pro quibus ubiq respondebunt suis cum Posteris. Ludwik Mostowski etc.
Jan Wolinski id.

M. Ludovicus Mostowski Pincerna Terrae Lomzen. ol M. Adami Mostowski Filius sanus pltr recedendo recognovit. Quia Ipse G. Joanni Wolinski ol Vladislai Filio et Eius Umis Successoribus Bona sua haeredito vocitato Skorzkowo ac Sortes in Rzeszotary et Pniewie cum Borris in Pltu Plocen. et Districtu Sieprcen. consisten. Jure Naturae post ol M. Evae de Zielinskie Mostowska Recognoscen. Avia in se devoluta iam ex nunc cum omni et integro Jure suo Dominio proprietate propinquitate Titulo haeredito ac cum omnibus Utilitatibus Usibus fructibus proventibus et Commodis ut pote areis aedificijs agris pratis Campis hortis Sylvis Borris Gaci rubetis Nemoribus Aquis Stagnis Piscinis Piscibus, fluvijs Fluminibus Aquarumq quibusvis decursibus Subditis denique cunctis tam ad praesens residen. quam profugis Eorum Uxoribus pueris pecoribus

pecudibus Juvaminibus Datys Decimis
vigilijs diurnis et nocturnis cunctaq Obedien:
tia ac Subditura Cmethonali per Ipsi praesta:
ri solita ac tota illorum Suppellectili Dome:
stica Attinentijq et pertinentijs qrltr uni:
versis nullis penitus exceptis nec pro se suisq
Successoribus reservatis sed ita late longe circum:
ferentialiterq prout Eadem Bona ac Sortes
in suis metis et Limitibus extant et pro:
tenduntur ad mentem Contractus Resignato
In Bonis Lawy die 10 Octobris Anno elapso
censeri manibus subiecti et Actis praesentibus die ho:
dierna roborato pura mera et irrevocabili
Donatione dat donat vendit Inscribit et resi:
gnat perpetuo et in aevum, Intromissio:
nem in Bona Eadem ac Sortes praesentibus resignato
ex nunc admittit Tuitionem Gratiae et Evi:
ctionem Specialem ab omnibus in genere
quarumvis Personarum Impedimentis cavet
et in Bonis suis alijs quibusvis Inscri:
bit, idq sub Damnis Terribus pro quibus
ubiq respondebit suis cum Posteris.

Ludwik Mostowski [illegible]

Idem M. Recognoscens ut supra sanus prltr
recedendo recognovit. Quia Ipsi P. Joanne
Wolinski ot Vladislai Filium Bonorum

Skorzkowce

Skoczkowo ac Sortium in Rzesiotary ac
Pniewie modernum Sueredem Eiusq Utmos,
Succres de Summa Sex Millium Trecen-
torum Viginti Tyn Grossor Duodecem Polo
ex Summa majori Tredecem Millium Tyn
pro pretio praemissorum Bonorum ac Sortium
contractu Resignati in Bonis Lawy die
10 Octobris Anno elapso mr se Renten
ab una, et Eunde J. Wolinski prte ab alte-
ra consen. et Actis praesen die hodierna roborata
constituta provenien ultra onera in Eisde
Bonis se se extenden ad deportandum per
J. Wolinski coassumpta in contractu speci-
ficata restan ob levatam Summam Eandem
praestitamq sibi Satisfactionem quietat
emittit et liberum facit ac pronuntiat
nihil praetensionis sibi reservando praesen
sua Recognitione praemissa firmante.

Ludwik Mostowski C.H.P.

J. Albertus Szulenski et Joannis Filius sanus
prtr recedendo recognovit Quia Ipsi M.
Simonem Zborinski Pincernam Terrae Do-
brinen et Eius Utmos Succres de Summa Du-
orum Millium Tyn Actis praesen Feria Quar-
ta intra Octavas Festi Sacratissimi Corporis
Christi Domini scilicet in Vigilia Festi Nati-
vitatis S. Joannis Baptae Anno 1756.

sibi Recognoscen modo simplicis debiti in sen
ob levatam Summam Eanae praestitamq
sibi Satisfactionem quietat emittit et
liberum facit ac pronuntiat, Inscriptionem
Debitoream cum Eius contentis cassat et
annihilat, praesen sua Recognitione prae-
missa firmante. Woyciech Sulenski

NN. Stanislaus Zochowski ol Francisci quondam Stanislai
filij Filius, suo et N. Alberti Zochowski Fratris
sui Germani et Joannes Kowalewski ol Joan-
nis filius suo et NN. Stanislai et Laurentij
Kowalewskich Filiorum suor ex ol N. Bar-
bara Zochowska quondam Mathiae filia pro-
creatorum, pro quorum rathihabitione pacem
cavet tme sani pltr recedendo recognoverunt.
Quia Ipsi Jlo M. Antonium in Krasne
Krasinski Castellanum Zacrocimen ol Jlo M.
Jacobi Castellani Ciechan Filium et Eius
Utmos Succeres de Summa Centum Quinqua-
ginta Floren Polo albae argenteae sine
procento monetae primitus Scripto manu-
ali in Gera die 20 Aprilis Anno 1716 datu-
ato et in acta Crem Vissogrodien Feria Se-
cunda ante Festum Nativitatis S. Joannis Ba-
ptae scilicet die hesterna per Oblatam per-
recto deinde Inscriptione authen coram
Actis Crem Vissogrod Feria Quarta post Festa
Solemnia Sacri Pentecosten Anno Eod

recognit

recognitis per Eundem ôt JW. M. Castellanum
Ciechan. in Sorte Villae Zochowo suprasens ôt
NN. Mathiae et Stanislao Zochowskim Recogno-
scen. N. Zochowski et absen. NN. Kowale-
wskich Avis insera et assecurata in Eorum
Jure Naturae devoluta ob levatam Summam Eandem
praestitamque satisfactionem quietant emittunt
et liberum faciunt, Sorum cum Eius Obla-
ta ac Inscriptionem Obligatam Cassant, de
Sorte exempta condescendunt. et quod JW. M.
Castellanus ab absen. NN. Zochowski et Kowa-
lewskie non impedietur nec interturbabitur
se inscribunt ac submittunt, praesen. Suis
Recognitionibus praemissa firmantibus
Stanislaw Zochowski rs.
Jan Kowalewski rs.

M. M. Franciscus Zorawski Ensiferus Zawskrzen.
ôt M. Joannis Zorawski Filius et M. Isabella
Gorska MM. Joannis Gorski et Annae Działyn-
ska Ensiferorum Zawskrzen. Longum Filia alias
invicem Conjuges et quidem Mgca Consors in Assi-
stentia Eiusdem M. Mariti sui uti Tutoris Con-
jugalis vani praeter recedendo recognoverunt,
Quia Ipsi Eosdem MM. Parentes suos Charissimos
et Eorum Successores videlicet M. Consors de Sum-
ma Decem millium Floren. Pol. in vim Vo-
lis de Bonis Paternis et Maternis se Re-
cognoscentem concernenti Contractu Sponsalitio

in Łążek die 18 mensis Julij Anno 1754. mr
suprascrs MM. Parentes ab una, et se Recogno-
scen Maritum prte ab altera conscn manibus
subscn et actis praesen die hodierna roborata Re-
cognoscen assignata, Jam vero Mgcus Maritus
de Provisionibus ab Eadem Summa Dotali
actuq elocationis in Matrimonium Mgcae Contu
se Recognoscen concernen, ob levatam Sum-
mam praemissam dotalem ac subsecutam
actu hodierno per M. Maritum ad mentem
Contractus Eiusq Sponsalitij recompensam
praestitamq in Provisionibus plenam Sa-
tisfactionem quietant, emittunt, et liberos
faciunt ac pronuntiant, Contractum Spon-
salitium quo ad Summam Eanq exolutam
cassant, perpetuo, praesen suis Recognitio-
nibus praemissa firmantibus.

Franciszek Zorawski
Izabella Zorawska

G. Mathias Głazewski olim Jacobi Filius cum ol
G. Marianna Korycka procreatus Panus
prlti recedendo recognovit Quia Ipsi G. Simo-
ni Głazewski ol Joannis Filio filiastro suo
et Eius Ltmis Successoribus totam et integram
Sortem suam mblem Immblem Paternam
maternam haereditate Obligato aliq quovis
modo et Juris titulo se Recognoscen Concernen
post Parentem in Bonis Tyski magna et
parva in Pltu Plocen et Districtu Plonscen

consistent

consistens sitis et jacens iam exnunc cum Omni
et integro Jure suo Dominio proprietate pro
pinquitate Titulo q hereditate ac cum omnibus
Eiusq Sortis Utilibus Usibus fructibus pro-
ventibus et Compendiis ut pote arcis aedifi-
ciis hortis Agris pratis Campis Sylvis Borris ru-
betis Nemoribus et indaginibus aquis Sta-
gnis piscinis Piscibus fluviis flaminibus
~~torrentibus~~ Aquarumq quibusvis de-
cursibus, Subditis denique cunctis tam ad pre-
sens residens quam profugis Eorumq Uxo-
ribus pueris pecoribus pecudibus Datis
Decimis totaq Substantia et Suppellecti-
li Illorum domestica ac cuncta obedientia per
Ipsum praestari solita Attinentiisq et pertinen-
tiis quibus universis nullis penitus exceptis
nec pro se Suisq Successoribus reservatis sed
ita late longe circumferentialiterq prout
Eadem Sors in suis metis et Limitibus extat
et protenditur pura mera et irrevocabili
donatione dat donat vendit Inscribit et resi-
gnat, perpetuo et in aevum Intromissionem
exnunc admittit, Tuctionem Illam et Evi-
ctionem cavet, idq sub Damnis Terribus
pro quibus ubiq respondebit suis cum Po-
steris Maciey Glazewski R.

Idem Recognoscens ut supra sanus pr̃ltr re-
cedendo recognovit, Quia Ipsi G. Simonem Gła-
zewski ol. Joannis Filium et Eius Ltmos Suc-
cessores de Summa Mille Centum Tyn.
pro pretio Sortis Bonor. Tyski magna
et parva die hodierna per Se Recognoscen.
Eiusq. Filiastro resignatae conductata oblevatae
Summam Eandem praestitamq. sibi Satis factio-
nem quietat emittit, et liberum absolutumq. facit ac
pronuntiat praesen. sua Recognitione
praemissa firmante. Maciey Głazewski n.

G. Simon Głazewski ol. Joannis Filius sanus pr̃ltr
recedendo recognovit Quia Ipsi N. Francisco
Starczewski ol. Joannis Filio et Eius Ltmis
Succensibus Summam suam pecuniariam
Ducentorum Tyn. Actis praesen. Feria Se-
cunda ante Festum S. Margarethae Vir-
ginis et Martyris Anno 1757 per NN.
ol. Thomam et Agatham inicem Conjuges Star-
czewski sibi Rnti modo Obligatae in Sorte
Bonor. Starczewo major in sorte iam ex nunc
cum Omni et integro Jure suo Dominio
proprietate propinquitate ac cum omnibus
Utilitatibus Usibus et Commodis Inscriptionis
Obligatae punctis et Contentis ex praestita
Satisfactione cedit demittit, et praecemittit
totumq. et integrum Jus suum ad Eandem Sum-
mam serviens in personam Eiusq. N. Star-
czewski personaliter transfert et transfundit
plenarie et in effectu, Intromissionem

in Sortem

in Sortem Obligatam admittit, praesenti sua Recognitione praemissa Firmante. Szymon Głażewski rd.

N. Martinus Kleniewski ol Valeriani Filius sanus prltr recedendo recognovit Quia Ipsi G. Albertum Sokolnicki ol Adami Filium et Eius Utrius Successores, de Summa Quadringentorum Tyn ex Summa majori Octingentorum Tyn Actis praesen Feria Quinta pridie Festi S. Margarethae V. et M. Anno 1731 per Eundem ol G. Adamum Sokolnicki Parentem Eiusd G. Sokolnicki ol Parenti Pntis in Sorte Br Sokolniki Maszewa et Satkowiec modo Obbligat inscrip seq Pntem ac N. Adamum Kleniewski Fratrem Germanum reyniciens provenien ob levato Summa Eundem de manibus praedicti N. Sokolnicki ex portione sua persolven praestitamq Satisfactionem quietat emittit et liberum facit ac pronuntiat, Inscriptionem Obligatoriam quo ad Summam pro Interesse Recognoscen exolutam cassat, de Sorte ex portione sua exempta condescendit salva restan Summa supraseriam N. Adamum Kleniewski Fratrem concernen praesenti sua Recognitione praemissa Firmant. Marcin Kleniewski rd.

G. Paulus Niesiołowski ol Martini Filius sanus prltr recedendo recognovit Quia Ipse

N. Albertum Dziedzicki ol. Antony Filium cum
ol. G. Constantia Niezułowska procreatam
et Eius Utrmos Successores de Summa Centum Tyn
scripto Manuali die 22 Augusti Anno
1744. dato per ol. Matrem Eiusq. N. Alber-
ti Dziedzicki sibi Rnti ex pendenda provi-
sione assecurata Decrq. Judicij Officij prae-
sen. Feria Secunda intra Octavas Festi
Sacratissimi Corporis Christi Domini Anno
1752 mr se Recognoscen. ab una, et Ipsud
pte ab altera lato sibi Recognoscen. cum
Provisionibus retentis ac Plena Quita Trium
m.m. PP. adjudicata tum quoq. de toto
et integro processu respectu Eiusq. Sum-
mae obtento et perducto ut pote Conde-
mnatione in Trino Satisfactione obtenta
ac Traditione agror. m. B. Niezułowo
per Officium Burgrabiale Cren. Plocen.
Anno 1753. expedita et ad Acta prae-
sen. idq. sub celebratione Judiciorum Feria
Quinta in Vigilia Festi S. Jacobi Apli
Anno 1755 per Oblatam porrecta ob
levatis Summam Eandem praestitamq. Satis-
factionem quietat emittit, et liberum
facit Scrum, Rigorem Decri, Conde-
mnationem Traditionem ac totum et
integrum Processum tollit cassat et anni-
hilat perpetuo et in aevum Ipsen. sua Reco-
gnitione praemissa firmante.

Paweł Niezułowski rd.

Adm Rndus Paulus Kortes Ecclesiae Siepricen
Beatissimae Virginis Mariae mansionarius suo
et totius Collegij Eiusq Mansionariorum Siepricen
pro quo pacem cavet Nne sanus prltr recedendo recognovit Quia Ipsi G. Benedictum Kaminski Camerariae Trem Zawskrzen ol Heronimi filium Bonorum Borkowo magna et Sniedzianowo Hieredem

NN. Gaspar & Anna N. Antonij Gezicki Consors Smulscy Frater et Soror mr ze Germani ol Vladislay Filij cum ol N. Marianna Zyliczynska

GG. Antonius Zalewski ol Petri Filius et Eufemia Dąbrowska ol Joannis Filia alias Inaicem longes et quidq Consors in Assistentia mariti sani prltr recedendo recognoverunt Quia Ipsi ~~GG. Antonium Murzynowski~~ Successores ol G. Antonij Murzynowski quendam Joannis Filij Eorumq Posteros de Summis binis prima Trecentorum Tyn Feria Secunda pro Festum S. Bartholomaei Apli Anno 1754. et quidq Marito Centum Sexaginta unius jam vero Centi Centum Triginta Noven, altera Quadringentorum Tymphon idq sub celebratione Judicior Feria Quarta pro Festum Divae Annae Genitricis Gloriosissimae Virginis Mariae Anno 1755. Recognoscen Conti per Eundq ol G. Antonium Murzynowski modo simplicis debiti in Bonis Murzynowo coram Actis praesen

inscriptis et assecuratis ob levatas Summas
Eaus de manibus J. Christophori Murzy-
nowski Eorundem Successorum ol. J. Antonij
Murzynowski minorennium Patrum prae-
stitamq Satisfactionem ac subsecutam
Summae Consortialis per J. Carolum Rosci-
szewski Recompensam quietat, emittit
et liberos faciendae pronuntiat, Inscriptio-
nes Debitoreas cum Eorum Contentis cassatet
annihilant perpetuo et mieorum praesentium
suis Recognitionibus praemissa firmant

Antoni Zalewski rt.
Eufemia z Dąbrowskich Zalewska rt.

J. Carolus Rosciszewski ol. Severini Filius
sanus pro tempore recedendo recognovit Quia Ipsi
J. Eufemiae Dąbrowska ol. Joannis Filiae
J. Antonij Zalewski Consorti et Eius Ultimis
Successoribus de Bonis suis quibusvis omnibus
Mobilibus Immobilibus Paternis Maternis
haeredibus Obligatis Summisq quibusvis pe-
cuniarijs ubivis Locorum haeredum praecipue in
Bonis Wierznica in Terra et Districtu
Dobrinensi consistens Summa Quingentorum
Triginta Novem Tyn. ex Bonis Murzy-
nowo praefectitiam de manibus J. Christo-
phori Murzynowski die hodierna levatis
modo simplicis debiti tenetur inscribit

seq

seq ac suos Successores ad id tenendum obstringit
et minerat. Eandemq Summam in et pro Vi-
gilia Festi Nativitatis S. Joannis Baptistae
in Anno futuro ventura seu ad primam
Requisitionem remonstrandamq aliam Lon-
gitudinem se solutorum offert et declarat
idq sub vadio similis Summae pro quo ubiq
respondebit suis cum Posteris Karol Rossiszewski
mp

Q. Rozalia Karwowska ol. Alberti Filia primi
ol. N. Stanislay Kierski secundi ad praesens
voti Q. Alberti Smoniewski Cons. Ulma in
prti Eiusdem Mariti sui assistentia sana prtr
recedendo recognovit Quia Ipso Q. Michaelem
Wołowski ol. Stephani Filium et Eius Ulmos
Successores de Summa mille Quingentorum
Tyn. per Eundem Q. Wołowski actis praesen.
Feria Secunda post Festum Visitationis
Gloriosissimae Virginis Mariae Anno 1757.
sibi Recognoscen. modo simplicis debiti
in B. Sokolniki inscriptae ob levatae Sum-
mam Eandem praestitamq sibi Satisfactio-
nem ac Subsecutam Summae mille Cen-
tum Tyn. per Q. Hilarium Draminski
sibi Recognoscen. modo Obligatae Inscriptio-
nem, Jam vero Quadringentorum Tynphon.
Eidem Marito suo ex vi Inscriptionis in
Personam Eius per Recognoscen. in Viduali
Statu existendo factae exolutionem quietat

emittit et liberum facit ac pronuntiat In-
scriptionem debitoream cum Eius Contentis
cassat praesen. sua Recognitione praemis-
sa firmante. Rosalia z Karwowskich Smonieska rt.
Woyciech Smonieuski rt.

G. Albertus Smonieuski ol. Valentini Filius
sanus prlts recedendo recognovit Quia Ipsi
G. Rosaliam Karwowska ol. Alberti Filiam
primi ol. G. Stanislai Kierski secundi
ad praesens voti Contem suam et Eius Ulmos
Succred. de Summa Quadringentorum Tyn.
sibi Recognoscen. per Eandem Contem. in vi-
duali Statu existendo Actu praesen. Feria
Quinta pl. Festum Visitationis Gloriosis-
simae Virginis Mariae Anno 1747. modo
simplicis debiti inscrta, ob levatam Summam
Eandem de manibus G. Michaelis Wołowski
quietat emittit, et liberam facit ac
pronuntiat, Inscriptionem debitoream
cassat praesen. sua Recognitione prae-
missa firmante. Woyciech Smonieuski rt.

G. Hilarius Draminski ol. Joannis Filius Sor-
tium in B. Dramino magna Haeres sanus
prlts recedendo recognovit Quia Ipsi GG. Al-
berto Smonieuski et Rosaliae de Karwowskie
primi ol. G. Stanislai Kierski secundi ad prae-
sens voti Invicem longibus Eorumque Ulmis Suc-
cribus totas et integras suas mbles et Im-

mbles

Immbles Paternas Maternas hæreditas se Re-
cognoscen. post Parentes suos respicientes
in B. Dramino magna in Ptu Plocen.
et Districtu Plonscen. consisten. sitas et ja-
cen. iam exnunc cum Omni et integro Exnunc Ju-
re suo Dominio proprietate propinquitate
Titulo Obligato ac cum Omnibus Utilitatibus
Usibus Fructibus proventibus et Commodis
ut pote Areis Ædificijs Agris pratis Campis
hortis Sylvis Borris rubetis Nemoribus
Aquis Stagnis Piscinis Piscibus Fluvijs
Fluminibus Aquarumq. quibusvis decursi-
bus attinentijsq. et pertinentijs nullis peni-
tus exceptis nec pro se suisq. Succes-
sibus reservato sed ita late longe circum
ferentialiterq. prout Eæden Sortes in suis
metis et Limitibus extant et protendunt
ac per G. Stanislaum Skwarski immedi-
atum Obligat. Possessorem erant possesse,
ad mentem Contractus Obligat. in Cwikli-
no die 13 Junij Anno præsen. consen.
in et a vigilia Festi Nativitatis S. Jo-
annis Baptiæ scilicet a die hodierna
ad Annos tres integros in exemptibili-
ter exnunc de anno ad Annum usq. ad
exemptionem in Summa Mille Quingen-
torum Tyn. et quidem Marito Quadringen-
torum jam vero Conti. Mille Centum

Tyn de manibus G. Michaelis Wotowski
die hodierna levatt, cum Exemptionem Eorundem
Sortium ex Possessione G. Stanislai Skwar-
ski conversa cum Inseminationibus in In-
ventario circa Contractum consensu specifi-
catis Inscribit obligat et invadiat Intro-
missionem in Sortes Eorum admittit, Custo-
dem et Evictionem cavet, idq sub vadio Simili Summae
pro quo ubiq respondebit suis ad Posteri
Stylary Draminski N.

NN. Gaspar et Anna N. Antoniy Jeszczycki
Consors Smulsky Frater et Soror mr se Ger-
mani et Vladislay Filij et Filia cum ol N. Mari-
anna Zgliczynska ex post Secundi voti
N. Mathiae Glazewski Conte procreati
et quidem Consors in Assistentia Mariti
sui suo et N. Catharinae Smulska N.
Nicolai Moszczynski Consortis Sororis suae
pro qua de rathihabitione pacem cavet
Nne sani prltr recedendo recognoverunt
Quia Ipsi Quidem N. Mathiam Glaze-
wski Victricum suum et Eius Utrius Successores
de Summis infrascriptis prima quidem
Centum quinquaginta Florenorum Pol. Actis
praesentibus Feria Quarta in Vigilia Festi
Nativitatis S. Joannis Baptae Anno 1728.
suprascriptae ol Matri, altera Simili Centum

Quinquaginta

Quinquaginta Florenorum Polon. Feria Tertia post Dominicam Ramis Palmarum Quadrilen. Anno 1741. et tertia Trecentorum Tyn. Feria Quarta post Dominicam Rogationem Anno 1743. his utriusque Summis Actis Creditorum Zaerosimen. sibi Recognoscen. per praefatum N. Glazewski modo simplicis debiti inscriptis ob levatas Summas Eandem praestitamque sibi Satisfactionem quietant emittunt et liberum faciunt, Inscriptiones debitoreas cum Eorum Contentu cassant praesentibus suis Recognitionibus praemissa firmantibus. Kasper Smulsky

Anna z Smolskich Goszczycka ręką.

Antoni Goszczycki ręką.

N. Antonius Goszczycki ol. Adami Filius sanus praeter recedendo recognovit. Quia Ipse NN. Annae suae et Catharinae N. Nicolai Moszczynski Conjugibus Smulskim ol. Vladislaj Filiabus cum ol. J. Marianna Zyliczynska procreatis Sororibus nostris se Germanis Eorumque Utriusque Successoribus de Bonis suis praeter omnibus Mobilibus Immobilibus Paternis Maternis haeredib. Obligatis Summisque quibusvis pecuniarij ubivis Locorum haeren. praecipue in Sorte Bonorum Goszczyce Srednie sua haeredib. Summam Quadringentorum

Quadringentorum Florenorum Polonicalibet Eorum per Ducentos Florenos ex B. Tyski procedens de manibus G. Mathiae Głazewski levato modo simplicis debiti tenetur inscribit sey ac suos Successores ad id tenendum obstringit et monerat Eandemque Summam et quinque Centi in uno Anno integro iam vero N. Moszczynska ad primam Requisitionem remonstrandamque aliam Locationem se solutum offert et declarat. idque sub similis Summae vadio pro quo ubique respondebit suis cum Posteris.

Antoni Goszczycki M.

M. Antonius Bagienski Notarius Crenensis Plus Plocensis ol. Francisci Filius suo et M. Barbarae Bagienska Filiae suae ex ol. M. Marianna Koziebrodzka progenitae tum Successorum ex ol. M. Eleonora M. Pauli Kadłubowski Ensiferi Vissogrodiensis et Apolonia G. Antoni Oziecki Consortibus Koziebrodzkie procreatorum pro quibus pacem cavet, et se inscribit Nomine. idque coram Subdelegato Mgco Bartholomaeo Zboinski Pincernae Dobrinensis adhunc Actum assumpto / sanus personaliter recedendo recognovit. Quia Ipse Mgcum Ludovicum Mostowski Pincernam Terrae Lemzensis ol. Adami Filium et Eius Utrius Pueros de Summa Noningentorum Viginti Sex Tynphorum

tam

tam pro frumentis per Eundem M. ac ol. G. Ignatium
steriliter decessum Fratres mr se Germanos
Mostowskie ab ol. Mgco Stanislao Kosiebrodz-
ki Tribuno Zawskrzen. Filiae M. Recogno-
scen. ac Supra scror. Succrum Avo accommodato
Decrog. Judicij officij Prsen. Feria Secunda in
Crastino Festi S. Catharinae V. et M. Anno 1736.
mr Eundem ol. M. Kosiebrodzki ab una, et praedicto M.
Mostowski pte ab altera lato extradi injunctis
quam pro processu ac condemnationibus Ea
in causa super Eisdem M. Ludovico ac ol. G. Igna-
tio Mostowskie perducto et obtento condictata
et concertata realiterq sibi Recognoscenti
per G. Joannem Wolinski Bonor. Skorz-
kowo a praenominato M. Ludovico Mosto-
wski Jure haeredito quaesito modernum Hae-
redem exoluta et enumerata ob leva-
tam Summam Eandem, praestitamq
in praemissis plenariam satisfactio-
nem quietat emittit et liberum facit
ac pronuntiat, Processum totum et integrum
nihil sibi ac absen. reservando cassat
et annihilat perpetuo et in aevum Nihilo-
minus Jdem M. Recognoscens submittit se ac
de Bonis suis Inscribit quod Jdem M. Mosto-
wski respectu Summae per se Rentem
levato a quopiam ex supraseni Succribus
non impedietur nec interturbabitur ac in prae-
missis omnimodam Evictionem cavet praesen-
ti sua Recognitione praemissa firmante
includendo Summam Quinquaginta Tyr. ad Sen.
manuale per ol. G. Ignatium Mostowski contractam
Antonius Bagienski Nrus Cren. Palatinus Plocen. mgo
Bartholomaeus Zbopiski ad hunc actum subdelegatus

Quadringentorum Florenorum Polonicalibet
Eorum per Ducentos Florenos ex B. Tyski
procedendo de manibus J. Mathiae Gła-
zewski levato modo simplicis debiti
tenetur inscribit seq. ac suos Successores
ad id tenendum obstringit et monerat Eam-
demq. Summam et quinq. Centi in uno
anno integro iam vero N. Jaszczynska
ad primam Requisitionem remonstran-
damq. etiam Locationem se soluturum
offert et declarat, idq. sub similis Sum-
mae vadio pro quo ubiq. respondebit
Suis cum Posteris

N. Marianna Sniechowska ol. Alberti Filia
cum ol. N. Justina Borowska secundi voti
ol. J. Pauli Lukowski Conte progenita Nobi-
lis primi ol. Lucae Kolczynski secundi ad pre-
sens Nuptus N. Alberti Bendorski Consors
in Assistentia Eiusq. sui mariti sana prlti
recedendo recognovit. Quia Ipsi N. Albertum
Lukowski Fratrem suum uterinum et Eius
Illmos Successores de Summa Centum Triginta
Sex Tyn. ex Summis binis prima quidem
Ducentorum Quinquaginta Tyn. Feria
Sexta in Crastino Festi Sacratissimi Corpo-
ris Christi Domini Anno 1719 altera Du-
centorum Florenorum Feria Secunda post Festum

Sancti

Sancti Bartholomei Apli Anno 1737.
per Sepefatum ol N. Paulum Lukowski
Eiq ol N. Justinae Borowska Conti suae
Matri vero Recognoscen ac Ejusdem Fratris
coram Actis praesen inscriptis provenien
Decro Condti in fundo B. Lukoszyno Borki
Feria Secunda in Crastino Festi S. Andreae
Apli Anno elapso 1760. mr se Recognoscen
ac alias Sorores abuna, et Eunq Fratrem
prte ab altera per Judicium Terre Plo-
cen Camerariatus prolato et ad Acta Terrae
Plocen in Siepro Feria Tertia post Domi-
nicam Judica Quadrlen Anno praesen
per Oblatam porrecto sibi Recognoscen
cum Provisione pro Annis tribus prove-
nien in vim dotis de Bonis Maternis adju-
dicata ob levatam Summam Eanq praesti-
tamq Satisfactionem quietat emittit
et liberum facit ac pronuntiat Inscri-
ptiones quoad Summam et portionem suam
ac Rigorem Decri mortificat, nihil prae-
tensionis ad Bona Materna sibi reservan-
do praesen sua Recognitione praemis-
sa firmante ac subsecuto per Maritum recompensa.
Marianna z Sniechowskich Bendorski
Woyciech Bendorski

N. Albertus Bendorski ol Joannis Filius sanus
prltr recedendo recognovit. Quia Ipsi N. Ma-
riannae Sniechowska ol Alberti Filiae primi
ol N. Lucae Kolczynski secundi ad praesens voti
Conti suae et Eius Itmis Successoribus de Bonis

suis grltr omnibus mblibus Immblibus Pater:
nis Maternis haeredib Obligat Summisq
quibusvis pecuniarijs ubivis Locor haeren prae:
cipue in Sorte B. Bedorzyno sua haeredib
Summa Centum Triginta Sex Tyn in Vin
dolis de Bonis Maternis de manibus N.
Alberti Lukowski Contu Fratris uterini die
hodierna levatb modo simplicis debiti tene:
tur Inscribit seq ac suos Succres ad id tenen:
dum obstringit et monerat, Eandemq Sum:
ma in Uno Anno integro se soluturum offert
et declarat, idq sub vadio similis Summae
pro quo ubiq respondebit suis cum Posteris
Woyciech Bendorski rd.

N. Catharina Dziedzicka ol Antonij Filia,
N. Andreae Petrykowski Consors in assisten:
tia N. Alberti Dziedzicki Fratris sui Germa:
ni sana prltr RR. Quia Ipsi Eanq mari:
tum suum et Eius Utmos Succres de Sum:
ma Ducentorum Tyn sibi Recognoscen
per Eanq maritum in Summa apud M. Alber:
tum Dobrski Ensiferum Vinnicen haeren actis
praesen paulo superioribus inscrat oblevatam
Summam Eanq de manibus G. Clemen:
tis Kostowski Vices Regentis Loci praesen prae:
stitamq Satisfactionem, ac subsecutam
Eiusq Summae per G. Paulum Niesiołowski

Inscriptione

Inscriptionem quietat emittit et liberum
facit ac pronuntiat Inscriptionem
debitoream cassat et annihilat perpetuo
praesenti sua Recognitione praemissa fir-
mante. Catarzyna z Dziedzickich Petrykowska rb.
Wojciech Dziedzicki rb.

N. Paulus Niesiołowski ol Martini filius
sanus pr̃ltr recedendo recognovit Quia Ipse
N. Catharinae Dziedzicka ol Antonij filiae
N. Andreae Petrykowski Conti et Eius Uniu
Successoribus de Bonis suis qr̃ltr omnibus
mblibus et Immblibus Paternis Maternis
haereditatis Obligatus Summisq quibusvis pe-
cuniarijs praecipue in Sorte Bonorum Niesi-
łowo sua haereditatis Summam Ducento-
rum Tyrn per N. Albertum Dobrski Ensi-
ferum Vinnicen in sequestro Cancellariae
praesen deposito de manibus G. Clemen-
tis Kostowski Vice Regentis Loci praesen
die hodierna levatis in deportationem
oneris ex Sorte sua haereditatis conversa
modo simplicis debiti tenetur Inscribi
seq ac Suos Successores ad id tenendum
obstringit et monerat, Eandemq Sum-
mam in et pro Vigilia Festi Nativita-
tis S. Joannis Baptae anno futuro
ventura se soluturum offert et declarat,
quodsi vero Summam praemissam pro
tempore Solutioni praefixo non persol-
verit, extunc Provisionem Annuam a ~~[illegible]~~

totali Summa Tynphones decem singuli Anni pendere debebit, idq sub Similis Summae vadio pro quo ubiq respondebit suis cum Posteris.

Paweł Niesułowski ꝛc

G. Antonius Humiecki ol Jacobi Filius sanus prltr recedendo recognovit Quia Ipse GG. Mariannam de Ostrowidzkie ol G. Thomae Chabowski Relictam Contem Viduam Matre ac Antonium et Valentinum Filios Chabowskie Eorumq Illmos Successores de Summa Septingentorum Tyn Actis praesen idq sub Celebratione Judiciorum Feria Quinta post Festum Visitationis Gloriosissimae Virginis Mariae Anno 1750. per Eandem ol G. Thomam Chabowski Ipsi Maritu et Parentem sibi Recognoscen modo Obligato in Sorte Bonorum Chabowo mora ob levato Summam Eandem de manibus N. Pauli Niesułowski praestitamq sibi Satisfactionem quietat emittit et liberos facit ac pronuntiat Inscriptionem Obligatoriam cum Eius Contentis cassat et annihilat perpetuo praesenti sua Recognitione praemissa firmante de Sorte exempta Condescendit.

Antoni Humiecki ꝛc

Continuatus actus Feriae Tertiae in Vigilia Festi Nativitatis S. Joannis Baptistae Anno Domini 1771 445

Generosa Marianna de Ostrowidzkie ol Michaelis Filia ol vero G. Thomae Chabowski Relicta Cons vidua suo et GG. Antonij et Valentini Chabowskich Filiorum suorum cum ol Marito suo pereat pro quorum rathihabitione pacem cavet nne sana pltr RR. Quia Ipsi GG. Carolo Kwasieborski et Evae de Niesułowskie primi ol G. Antonij Podoski secundi ad praesens voti Invicem Conjugibus Victrico et Matri tum Joanni Mathaeo Basilio ac Agnethi Virginis Innuptae Podeskim Fratribus et Sorori nri se Germanis Privignis Filijs ac Filiae Eorumq Utriusque Successoribus totam et integram Sortem Eorumq Filiorum haereditatis Juribus suae Recognoscen Reformatorio et edictalitatis sub iectis in B. Chabowo Swyniary in Pltu Plocen et Districtu Bielscen consisten die hodierna a G. Antonio Humiecki exemptam iam exnunc cum Omni et Integro Jure suo et Eorumq Filiorum Dominio proprietate, propinquitate Titulo Obligato ac cum omnibus Sortis Eiusq Utilitatibus, Usibus Fructibus proventibus et Commodis utpote Areis aedificijs hortis Agris pratis Campis Sylvis Bonis rubetis nemoribus Aquis Stagnis Piscinis Piscibus fluvijs Fluminibus Aquarumq quibusvis Decursibus Attinentijsq et

et pertinentijs gr̃ltr universis nullis pe-
nitus exceptis nec prose suisq Successoribus
reservatis sed ita late longe circumferen-
tialiterq prout Eadem Sors in suis metis et
Limitibus ab antiquo extabat ex proten-
ditur in et a Vigilia Festi Nativitatis S.
Joannis Baptae scilicet a die hodierna
ad Annos tres integros inexemptibiliter
in casu vero non Exemptionis extunc de Anno
ad Annum usq ad Exemptionem in
Summa Noningentorum Tyn et quidem
Gnrsus Kwasieborskim Conjugibus Centum
cuilibet per Quinquaginta, Jam vero GG.
Podoskim Octingentorum Tyn de mani-
bus G. Pauli Niesułowski hac nonnisi
Octingentorum Tyn levatis ad mentem Con-
tractus Obligatis ubique in Chabowo Suy-
niary die 4. Junij Anno praesenti ancien-
cum Inseminationibus in Eodem Contractu
Specificatis obligat inscribit et invadi-
at. Intromissionem ex nunc admittit,
Tuitionem cavet, sdq subvadio Simi-
lis Summae pro quo ubiq respondebit
suis cum Posteris.

Marianna z Ostrowidzkich Chabożka ꝛc.

G. Paulus Niesułowski ol Martini Filius Sanus
prlti RR. Quia Ipse G. Petronellae Głucho-
wska ol Stanislai Filiae Conti suae Utrae
et Eius Successoribus de Bonis suis gr̃ltr omni-
bus mblibus Immobilibus Paternis Maternis

Haeredibus

hereditate Obligatae Summisque quibusvis pecu:
nianis ubivis Locorum haerentibus praecipue
in Sorte Bonorum Niesułowo sua hereditate
Summam Ducentorum Tyrum ex affectu Conju:
gali modo simplicis debiti tenetur Inscri:
bit seque ac suos Successores ad id tenendum
obstringit et minerat Eandemque Summam
in uno Anno integro se solutorum offert
et declarat, idque sub vadio Similis Summae
pro quo ubique respondebit suis cum Posteris
Paweł Niesułowski ꝛc.

JJ. Paulus Niesułowski ol. Martinus Filius
et Petronella Głuchowska ol. Stanislai Filia
Consors ~~[illegible]~~ prte ab altera alias invicem
Conjuges sani pr. RR. Quia Ipsi sibi mutuam
et reciprocam Omnium et Singulorum Bo:
norum suorum Mblium Immblium Pater:
norum Maternorum hereditate Obligatae acquisitae
et acquirendae devolutae et devolvendorum
Summarumque quarumvis pecunianarum ha:
bitae et habendarum Inscriptae et inscri:
bendae, tum Auri argenti Cupri aeris Stan:
ni vestium vestimentorum Equorum Equi:
reae peccorum Peccudum Inventario:
rumdemque omnium ac totius integrae Sub:
stantiae Suppellectilisque Domesticae ad
ultimam duntaxat vitae suae periodum
Aditalitatem faciunt inscribunt et asse:
curant praesentibus suis Recognitionibus praemissa firmant.
Paweł Niesułowski ꝛc.
Petronella z Głuchowskich Niesułowska ꝛc.

f. Mantz ab una.

448

358

M. ~~Ma~~ Anna Działyńska ol. Remigiani
Filia cum ol. M. Isabella Duninowna pro-
genita quondam M. Constantiae de Dzia-
łyńskie quondam Petri Filiae primi
ol. G. Mathiae Niemoiewski secundi expt
voti M. Antonij Zboinski Subdapiferi
Bidgostien. Conti sterilites decessa Fratri-
na et Successrix erga alios naturalis
M. Joannis Gerski Ensiferi Zawskrzen.
Consors Ultima in pnti Eiusq. M. Mariti
sui uti Tutoris Conjugalis authe et
assa, sana pr. ltr. RR. Quia Ipsi M. Petro
Pininski Pincernae Parnadien. ol. M. Micha-
eli Pininski cum ol. M. Theressia Ladur-
ska procreato Filio Et Eius Ultimis Successoribus
totam et integram portionem suam ex Sum-
ma Viginti Millium Tyn. Actis Cren. Bo-
brownicen. Feria Tertia in Crastino Festi S.
Margarethae V. et M. Anno 1699. per Eunq.
ol. G. Mathiam Niemoiewski supradictae M. Con-
stantiae de Dzialyńskie Conti suae in vim dotis
levatae inscripta Decrvq. Condti in Fundo
Bonor. Villae Pyszkowo Feria Secunda pt.
Festum S. Luciae V. et M. Anno 1720 inter
Creditores ad Substantiam Niemoievianam
concurren. ex mente Decri Tribun. Rni Petri-
covien. more Poloniae prolato et ad Acta
Cren. Kowalien. Feria Quinta post Domini-
cam Rogationum Anno 1722 per Oblata

porrecta

porrecto agnita et in Bonis Eiusd. Pyszko-
wo collocata se Rntem erga alios Consuc-
cessores Post suprascriptam M. Amittam respi-
cien. iam ex nunc cum omni et integro
Jure suo Dominio proprietate propin-
quitate ac cum Omnibus Utilitatibus Usi-
bus et Commodis Inscriptionis ac Decri
contentis ex praestita sibi Satisfactio-
ne levataq. pro Eadem Portione Summa
Mille Septingentorum Tyn. ac subse-
cuta Eius per M. Maritum Inscri-
ptione cedit, demittit, et praecomittit
totumq. et integrum Jus suum ad prae-
missam Portionem servien. in Personam
praenominati M. Petri Pininski per
solvend. transfert et transfundit ple-
narie et in effectu, Tuitionem Gtem et
Eiusdem cavet, praesen. Sua Reco-
gnitione praemissa firmante.
Anna Dziatynskich Gorska
Jan Gorski m. z. m.

M. Joannes Gorski Emisfer Terrae Zawskrzen.
sanus pr. tr. recedendo recognovit Quia Ipsi
M. Annae Dziatynska ol. Remigiani
Filiae Conti suae Utrae et Eius Successoribus
de Bonis suis gtis omnibus mblibus Im-
mblibus Paternis Maternis haeredib.
Obligato Summam Mille Septingentorum

Tym de manibus M. Petri Pininski Pin:
cernae Parnaviensis die hodierna levato ex
B. Pyszkowo in Pltu Brestensi Kujaviae
consistens procedens modo simplici debiti
tenetur Inscribit seq ac suos Successores
ad id tenendum obstringit et moneratur
Eandemq Summam in uno anno integro
se Solutarum offert et declarat, idq sub
similis Summae vadio pro quo ubiq
respondebit suis cum Posteris

Jan Gorski m. z. m.

G Mathaeus Czarnomski ott Mathaei filius
sanus personaliter R.R. Quia Ipse G Ludovico
Uminski ott Stanislai filio et ejus Umis
Successoribus summas suas infra scras Primam
Septingentorum Florenorum Pott alteram Ducentorum
Zyng ad scriptum manuale per ott G Mathaeum
Uminski G Michaeli Wołowski assecuratt da
tum Contractt Tertiam Sexcentorum Septuaginta
Duorum Florenorum Contractu Certo in B Umienino
intuitu Obligationis Sortium in B Umienino No
gietki inter Eundem G Wołowski ab una et GG Casi
mirum ac Laurentium Uminskie earundem Sortium
haeredes Die vigesima Mensis Junij Anni 1722
Consiro modo Obligatorio in eisq B Umienino
Nogietki Inscriptt has summas Actis praesens idq
sub celebratione Judiciorum Tertia ante Ts Marga
rethae V et M. Anno 1753 per praedictum G Micha
elem Wołowski sibi recognoscens cessas et transfusas
iam ex nunc cum omni et integro Summarum jure suo
Dominio per prietate per pinquitte ac cum omnibus uti
litatibus Usibus et Commodis Scripti ac Contra

ctus

ctus contentis ex p̄stita sibi satisfactione cedit
demittit & p̄committit totumq̄ & integrum jus suū
ad summas Easq̄ serviens in p̄sonam p̄dicti Umin-
ski p̄solvenq̄ transfert & transfundit plenarie &
in effectu intromissionem in sortem summis p̄
missis obnoxiam admittit p̄senti sua recogniti
one p̄missa firmanq̄

Mateus Czarnomski rt

M. Franciscus Zorawski Ensiferiq̄ Zawskrzen
ol M. Joannis Zorawski Ensiferi Zawskrzen
Filius suo et M. Pauli Zorawski Ensiferiq̄
Zawskrzen Fratris sui Germani pro quopa-
cem cavet Nne sanus p̄ltr recedendo
recognovit Quia Tpr G. Stanislaum Ko-
walewski ol Alberti Filium Bonor Kowa-
lewko et Dąbrowa Hieredem Eiusq̄ltmos
Successores de Summis infrascriptis primaquae
Septem Millium Tymphonum Feria Secunda
in Vigilia Modo Obligatione altera Feria
Quarta in Crastino Festi nativitatis S. Joannis
Baptae modo Simplicis Debiti coram Actis
praesen Anno 1732 per Eunq̄ G. Stanislaum
Kowalewski Eiq̄ ol M. Joanni Zorawski p̄tune
Succamerariq̄ Plocen Recognoscen Parenti
in Bonis Eiusq̄ Kowalewko et Dąbrowa in-
scriptis efficien Summam Septem Millium
Septingentorum Septuaginta Tym Dispo-
sitione Paterna Solimet Mgco Recogno-
scen Cessis, tertia Mille Trecentorum Tym
originaliter per Eunq̄ G. Stanislaum et
Jll Adm Rndm Valentinum Praepositum
in Zawidz Kowalewskie Fratres inter
se Germanos Actis itiq̄ praesentibus

Feria Quarta in Crastino Festi Divae Annae Genitricis Gloriosissimae Virginis Mariae Anno 1729 G. Mariannae Gierzynska primi ol. G. Mathiae Koziebrodzki expost secundi voti G. Casimiri Lozowski Conti ex pendenda Provisione inscripta ac interveniente Decr. Judicij Officij praesen. Feria Secunda post Festum S. Andreae Apli Anno 1737. mr Eandem G. die Gierzynskie primo Koziebrodzka expost secundo voto Lozowska ab una, et praetactos Illrem Rndum ac Gnsu Kowalewskie tum ol. M. Joannem Zorawski Ensiferum Zawskrzen. Bonor. Eorundem Kowalewsko Obligatorium Possessorem prte ab altera lato adjudicata ac post Subsecutam Eiusdem Decr. Contraventionem ac Sortis Bonorum Kowalewsko in re Eiusdem G. de Gierzynskie Lozowska Traditionem praecedent. Decr. binis Judicij Officij praesen. primo Feria Secunda post Dominicam Oculi Anno 1751. mr ol. Mgcum Joannem Zorawski Recognoscen. Parentem altero Feria Secunda ante Festum S. Margarethae V. et M. mr se Recognoscen. et alio ab una atq praetactu G. de Gierzynskie Lozowska prte ab altera latis emundando Eadem Bona Kowalewsko per se Rntem Eiusdem G. de Gierzynskie Lozowska persoluta ac per Ipsos coram Actis praesen. Feria Secunda ante Festum Assumptionis in Coelum Gloriosissimae Virginis Mariae

Annae

Anno 1753. circa quietationem in Personam
Eiusdem Illmi adm Rndi, et G. Kowalewskich
sibi Recognoscenti cessam, quarta Ducen-
torum Viginti Septem Tyrn et Grossorum
Novemdecem Poln ex vi retentae Provisionis
ab Anno 1733. ad Annum Traditionis in
rem G. Łozowska 1738 expeditae sibi Reco-
gnoscen, quinta Provisionali Sexcento-
rum Triginta Septem Tyrn in bonificatio-
nem interceptae per G. Łozowska Sortis ab
Actu Traditionis Anni 1738 pro Annis Qua-
tuordecem ad fata Recognn Parentis tam
Eiusdem M. Fratri quam sibi Recognoscenti
denique sexta itidem provisionali ab Actu
Cessionis in Personam Recognoscen anno
prout supra 1753. recognitae ad Diem
hodiernam efficien Quingentos Sexaginta
Quinque Tymphorum et Grossos Novemde-
cem Poln ad Extremum pro Quitis ac in
Sublationem Condemnationis poenis Sum-
ma Quinquaginta florenorum et Grossorum
Sex Poln solimet Mgco Recognoscen
nec non de aliis Summis prima Octingen-
torum Tyrn pro Curia Recognoscenti, altera
Ducentorum Tyrn pro Granario utrique non
praejudicando quidquam Actioni in se
Recognoscen et Eiusdem M. Fratrem in Judicio

Tribun Rni dependen, tertia pro Conservatorio vulgo Lamus simili Ducentorum Tyn solimet Recognoscen, his omnibus Summis suprascris Decro Condli in Fundo Bonorum Eorunde Kowalewko Feria Secunda post Festum Ssmae et Individuae Trinitatis Anno praesen mr Eunde G. Kowalewski ab una, et se M. Recognoscen prte ab altera p Officium Notariatus Cren Plocen prolato et ad Acta praesen die hodierna per Oblatam porrecto exclusis ex Eisde Summis pro Eode G. Kowalewski Trecentorum Marcarum Taxae pro nonnullis Subditis stante possessione sui Recognoscen profugis et in Decro Eode de Nnibus et Cognominibus specificatis ac Triginta Tyn pro Vacca pro Termino hodierno adjudicatis oblevatas Summas Eisde "ultra detruncatis" praestitamq sibi Recognoscen ac Mgco Fratri Satisfactionem quietat, emittit et liberum facit, Inscriptiones Obligatis Debitoream ac transfusione tollit cassat et annihilat, de Bonis Eisde exemptis condescensurum ac Summas quae M. Fratrem respiciunt Eisde restitutarum declarat, praesenti sua Recognitione praemissa firmante, ac ultimaria illis Ducentorum Tyn pro bobus quatuor stante possessione ol M. Parentis Recogn Subditis datis. Franciszek Żorawski

Ptha.

G. Stanislaus Kowalewski ot Alberti Filius Bonorum Kowalewko et Dąbrowa Stæres ab una, et M. Franciscus Zorawski Emifendes Zawskrzen ot M. Joannis Zorawski Emiferi Zawskrzen Filius Eorundem Bonorum anteactus Obligati Possessor prte ab altera sani prttr recedendo recognoverunt, Quia Ipsi sese mutuo et admiscem de omnibus et singulis pretensionibus ad se quomodocunq formati et habiti et ex Possessione Eorundem B. Kowalewko pubulantibus ob prectitam sibi abutrinq ad mentem Deon Condlis in fundo Eorundem Bonorum Kowalewko Feria Secunda post Festum Sanctæ et Individuæ Trinitatis Anno presen mr se Recognn per Officium rem Plurem Notariatus prolato et ad acta presen die hodierna per Oblatam porrecto, Satisfactionem quietant emittunt et libens se se faciunt ac pronuntiant, Pretensiones qrttr omnes tollunt cassant et annihilant perpetuo et in Evu presen suis Recognitionibus pmissa firmant.

Stanisław Kowalewski
Franciszek Zorawski mpp
Anna

G. Gaspar Smolski ot Vladislai Filius sanus mente corporeq existens precedendo recognovit,

Quia Ipsi J. Mathiam Glazewski et Jacobi Fi-
lium et Eius Utmos Successores de pretensio-
nibus singulis et universis ex re et interesse
Possessionis "Sortis" Bonorum Smoły pululantibus
tam quibusvis Inventarijs ac rebus Mobili-
bus Domesticis pecunijsq quibusvis, acce-
pta pro premissis ~~Ducentorum~~ Quingen-
torum Tyn realiter et in effectu sufficienti
satisfactione quietat, emittit, absolvit
et liberum absolutumq mittit, nihilq
pretensionum ad diem hodiernam modo
premisso habitis et quomodocunq sibi
formatis reservat, Processus quosvis eo
Nne institutos tum Manifestationes sive
Protestationes quasvis ~~ea~~ in re interpositis
tollit cassat et annihilat per praesen

Kospremulsky

N. Anna Smulska et Vladislai filia cum Otim
N. Marianna Zgliczynska secundi expt
voti N. Mathiae Glazewski Conte progenita
N. Antonij Goszczycki Consors in Assistentia
Eiusq sui Mariti sana prltr recedendo reco-
gnovit; Quia Ipsi N. Gasparum Smulski
Fratrem suum Germanum et Eius Utmos Suc-
cessores de Dote quae et quantas se Recognoscit
de Bonis Paternis et Maternis concernit
ob levatis Summam Ducentorum Florenorum
Polonicalium de manibus N. Mathiae Glazewski
Victrici sui, praestitamq sibi Satisfactione

quietat

quietat emittit et liberum facit ac pronunciat, praesens sua Recognitione praemissa firmante

Anna z Smolskich Goszczycka ss.
Antoni Goszczycki ss.

G.G. Stanislaus Skwarski ol. Pauli Filius Parens et Cunegunda Ducis Skwarska Filia cum ol. G. Theressia Głazewska progenita G. Lucae Omieczynski Consors in Assistentia Eiusdem Mariae quae Parens suo et GG. Mariannae Thophilae Skwarskich Filiae suae Virginis Innuptae pro quibus pacem cavet tmae, sani pltr recedendo recognoverunt. Quia Ipsi G. Hilarium Draminski Sortium in Bonis Dramino magna Haeredem Eiusq. Utrnes Succeres de Summis binis prima quidem Octingentorum Viginti Sex Tyn post Eandem ol. G. Theressiam Głazewska Recognoscen G. Omieczynska ac absen Virginum Skwarskich Matrem Jure Naturae in Ipsi devolutae altera Trecentorum Tyn primitus per se Recogn Parentem G. Mariannae Charzynska primi ol. G. Joannis Głazewski secundi expert G. Jacobi Małuzynski Consorti Relictae Viduae Actis Terribus Plocen in Racionem ex pendenda provisione in Summa sua Mariali in Eisq. B. Dramino per Eunq. G. Draminski modo Obligat inscra assecurata per Eandemq. G. de Charzynskie Małuzynska Eisdem GG. Cunegundae G. Lucae Omieczynski Consorti, Mariannae Theressiae Virgi

nibus

458

368 366

Inscriptis Skwarskim Neptissis suis actis
Jure Terribus ibique in Racigz Feria Quarta
post Festa Solennia Sacri Pentecosten
Anno 1759. cessa utriusq his Summis Sum-
mam Mille Centum Viginti Sex Tyn effi-
cientibus praedictasq GG. Omieczynska et
Skwarskie Filias respiciens nec non Parem
de Summa ~~Quadringentorum~~ Sexcentorum Septua-
ginta Quatuor Tyn his omnibus Summis
tam ex Inscriptione Obligatoria Sortium
Earundem Bonorum Dramino Feria Tertia post
Festum S. Antonij de Padua Anno
1755. per praedictum G. Draminski in Per-
sonam sui Recognoscens Parentis et praedictae ob
G. Theressiae de Glazewskie invicem Congrund
super Summam Duorum Millium Ducentorum
Tyn recognitis, quam Contractu Obligatis
post subsecutis Eandem Obligationem die 26
Julij Anno Eodem in Bonis Malachowo con-
scripto Minorem Summam scilicet Mille
Octingentos Tyn in Eandem Obligationem Sor-
tium praemissarum expositam in se Conti-
nenti Parentis Decr Condli in Fundo Bo-
norum Earundem Dramino Magna Feria
Secunda in Crastino Festi S. Trinitatis et Individuae
Trinitatis anno praesenti mr se, Rntes et absentes ab
una, et Eundem G. Draminski prte ab alte-
ra per Officium Burgrabiale Cren Plocen
prolato et ad acta praesenti die hodierna
per Oblatam porrecto, una cum Poena
Licita Quatuordecem MM PP. adjudicatis ob
levatas Summas Earundem ac Subsecuta Muliebrium

Inscriptione

Inscriptionem quietant emittunt et liberum faciunt ac pronuntiant Inscriptionem Obligatio ac Contractum necnon Transfusionem ac Rigorem Decreti cassant et annihilant perpetuo et in aevum praesentis suis Recognitionibus praemissa firmantes.

Stanisław Skwarski

Łukasz Omieczyński ut. Kunegunda z Skwarskich Omieczyńska ut.

G. Simon Głazewski ol. Joannis Filius sanus prltr recedendo recognovit Quia Ipse G. Cunegundae Skwarska et G. Stanislai Skwarski Filiae cum ol. G. Theressia Głazewska progenitae G. Lucae Omieczynski Consorti et Eius Utmis Successoribus de Bonis suis grltr omnibus mblibus Immblibus Paternis maternis haereditatis Obligatis Summisque quibusvis pecuniarijs ubivis Locorum haerentibus praecipue in Sorte Bonorum Tyski maior sua haereditatis Summam Quingentorum Tyrn ex B. Dramino magna profectitia in parte de manibus Parentis in prte de manibus G. Hilarij Draminski levatis modo simplicis debiti tenetur inscribit seq ac suos Successores ad id tenendum obstringit et monerat Eandemq Summam ad primam Requisitionem remonstrandamq aliam Locationem se solutum offert et declarat idq sub similis Summae vadio pro quo ubiq respondebit suis cum Posteris.

Szymon Głazewski ut.

G. Thomas Sobolewski Subjudicis Visso-
grodien. ol. m. Adami Sobolewski Subjudi-
cis Trnis Vissogrodien. Filius sanus prltr
recedendo recognovit. Quia Ipsi GG. Ma-
riannae, Theressiae Skwarskim G. Sta-
nislai Skwarski cum olim G. Theressia
Glazewska procreatis Filiabus Eamque
Utrnis Succibus de Bonis suis grltr
omnibus mblibus Immblibus Paternis
maternis haereditis Obligatis Summisq
quibusvis pecuniarijs ubivis Locorum hae-
rent praecipue in B. Nizdzino in Terra
Vissogrodien. consistent Summam Sexcen-
torum Tyn. de manibus G. Hilarij Dra-
minski In moneta Polt levatis ex B.
Dramino magna praefectitiam cuiq Eam
per Trecentos Tynphen. modo simplicis
Debiti tenetur Inscribit seq ac suos Suc-
cessores ad id tenendum obstringit et mone-
rat. Eandemq summam ab Actu prae-
sent. in uno Anno integro se solutum
offert et declarat, Quodsi vero Summam
praemissam pro tempore solutioni prae-
fixo non persolverit, extunc provisio-
nem Annuam a quolibet Centum per
Tyn. Quatuor sine ulla diminutione
quod annis pendere pendebit idq sub
simili Summae Vadio pro quo ubiq
respondebit suis cum Posteris.

Tomasz Sobolewski

G.G. Hilarius Draminski ol Joannis Filius
ab una et Stanislaus Skwarski ol Pauli
Filius prte ab altera sani prltr RR. Quia
Ipsi se se mutue et adinvicem de omnibus
et singulis pretensionibus ex Possessio-
ne Obligatis Bonorum Dramino magne
pullulan ad se quomodocunq formatis
et habitis ob praestitam sibi ad mentem
Decri Condtis in fundo Eorunq Bonorum
Dramino magna prolati, et die hodierna
ad acta Gsen per Oblatam porrecti, Satis-
factionem quietant emittunt et liberos
se se faciunt ac pronuntiant, Preten-
siones quasvis cassant tollunt et annihi-
lant, praesen suis Recognitionibus pre-
missa firman. Hylary Draminski R.

Stanislaus Skwarski

~~Prlltr~~ adm Rndus Paulus Kortes Eccle-
siae Supren Beatissimae Virginis Mariae
Mansionarius ac Capellae Musicae Eiusq
Ecclae Provisor suo et totius Collegij man-
sionariorum dictae Ecclae pro quo pace
cavet Nme sanus prltr recedendo reco-
gnovit, Quia Ipse M. Antonium in Zyago-
wo Bagienski Notarium Cren Pltus
Plocen ol Francisci Filius qui in Locum
Officij sui Notariatus M. Josephum
Zakrzewski vice Notarium Trrem Plocen
ad hunc Actum substituit et Subdele-
quit. Eiusq Umos Successores de summa Trium

Millium flo Polo actis praesen Feria Quinta post Festum Visitationis Gloriosissimae Virginis Mariae Anno 1757 per Eund M. Notarium Cren Plocen Eius Ecclesiae Sieprcen seu Capellae Musicae circa Eand Ecclesiam sito modo reemptitio in Bonis praedictis Zgagowo inscripto Decreto Judicij Trnis Plocen in Sieprc Feria Tertia post Dominicam Judica quadrlem Anno praesen mr praenominato M. Notarium ab una, et sui Rentis Collegium prte ab altera lato levari et solvi injuncta ob levato Summam Eand praestitamq satisfactionem ac Subsecutam in B. Zakrzewo per Eund M. Zakrzewski Summae Eiusd Inscriptionem quietat emittit, et liberum facit ac pronuntiat, Inscriptionem cassat nihil praetensionis etiam intuitu Provisionum sibi ac suo Collegio reservando. praesen sua Rne praemissa firmante. X: Paulus Kortes M: S: Z J Zakrzewski R T P Plog ad hunc Acto Subto et Sub Delegatus mpp.

M. Josephus in Zakrzewo Zakrzewski vice Notarius Trnis Plocen ol M. Antonij Zakrzewski Vexilliferi Zawskrzen Filius sanus prltr recedendo recognovit. Quia Ipsi Ecclesiae Beatissimae Virginis Mariae Sieprcen

Capellae

Capellae Musices nunc et pro tempore in
Eadem Ecclesia existentes de Bonis suis quibus
omnibus mobilibus Immobilibus Paternis
Maternis haereditatibus Obligatis Summisque
quibusvis pecuniarijs praecipue in B.
Zakrzewo in Pltu Plocen et Districtu Bil-
scen consistens Summam Trium millium
Florenorum Polon. de manibus M. Antonij Ba-
gienski Notarij Cren Pltus Plocen die
hodierna ex B. Zgagawo levatis
iamvero de B. Zytowo praefectitiam
in deportationem oneris M. Joannae
de Błędowskie et M. Casimiri Ulle-
rzyski Thesaurarij Raven Contis Reli-
ctae Viduae contractam et conversam
modo reemptitio modo reemptitio alias
na Wyderkaf tenetur Inscribit seq ac suos
Successores ad id tenendum obstringit et
monerat, a quaquidem Summa Cen-
sum Annuum a quolibet Centum per
Florenos Sex ab Actu hodierno inci-
piendo pro Eodem tempore quolibet
Anno in Conservationem Eiusdem Capellae
Musices ad manus procuratoris seu
Provisoris Eiusdem Capellae praevia Quie-
tatione manuali usque ad persolutio-
nem Summae Originalis et in alijs
Bonis Locationem se soluturum obligat

464 370

~~[illegible]~~ Sucurer ~~[illegible]~~ ~~[illegible]~~ et ~~[illegible]~~ ~~[illegible]~~ ~~[illegible]~~

Itidem Zglenicka ol Andreae filia. Conjuges Parentes tum Mathaeus Zglenicki filius et quidem Consors cum assu Ejusd Sui mariti ac Filij sui N Mathaei Zglenicki Sani prlitor RR. Quia Ipsi Gnso Thomae Jaroszewski antecedaneo Camerario Graniciali Plocen ol Valeriani filio ejusq Ltmis Succoribus Summam suam pecuniariam Quingentorum Tynphonum Polonicalium Actis praesen Feria Tertia post Festum Visitationis Gloriosissimae Virginis Mariae in Anno Millesimo Septingentesimo Vigesimo Septimo per ol N. Josephum Goszczycki ol Joannis filium in B. Mlece Kostery in Pltu Plocen Districtu Bielscien Consistens sibi Renti matri inscriptam Decretisq Quadrinis. Et quidem primo in Castro Officij Praesens Feria Secunda pridie Festi Sancti Nicolaj Pontificis in Anno 1729 inter se Rentes ab una, et Praefatum N. Josephum Goszczycki parte ab altera Secundario Decreto in Anno 1731 Feria Secunda ante Festum Sancti Mathaei Apostoli et Evangelistae Tertio. ~~Feria Secunda~~ in Anno 1736to Feria Secunda in Crastino Festi Stmae et Individuae Trinitatis inter se Rentes ab una et N. Stanislaum Kierski Sortis certae in B. Eisdem Mlece sittae a Praefato N. Josepho Goszczycki posteriori Actu Juris haereditarij quaesitorem parte ab altera. Ultimario denique Decro in Anno 1738 Feria Secunda in Crastino Festi Sanctae Margarethae Virginis et Martyris ~~ac alios~~ inter se Rentem ac alios Decretis Eisdem Comprehensos ab una et Praedictum N. Stanislaum Kierski ac Goszczycki parte ab altera Latis una cum provisionibus ac Luctis poenis ex majori Summa

Mille Tynphon. sibi Rnenti conti matri adjudicatam et erga Sororem suam germanam se respicien. Jam exnunc cum omni et integro jure suo ~~Dominio~~ obqq ejusdem summae utilitatibus, processu toto et integro sufficienter tam super N. Josepho Goszczycki quam N. Stanislao Kierski perducto Traditioneq sortis officiose subsecuta peraxtaq possessione demittunt, committunt et totum Jus suum accepta sufficienti et plenaria demanibus pnominati G. Thomae Jaropawski satisfactione in personam ejusd. transferunt. et de possessione cedunt psentibus suis Recognitionibus ~~pd~~ id libere et benevole accedentibus pmissa firmanc. Paweł Zglenicki r.t.
Catharzyna Zglenicka r.t.
Mateusz Zglenicki r.t.

N. Paulus Zglenicki ol. Jacobi Filius Sanus prlitus RR. Quia Ipse G. Catharinae Zglenicka ol. Andreae filiae Conti suae et ejus Ltmis Successoribus de Bonis suis gnaliter obq mobilibus Immobilibus Paternis Maternis haereditt. Obligatt. Summisq quibusvis pecuniarijs pcipue in et B. Zglenice Parva in Pltu Plocen. et Districtu ~~Bielsen~~ sieprien. consistentibus Summam Ducentorum Quinquaginta Tyn. inscribit, seu potius ad priorem Summam similem Ducentorum Quinquaginta Tyn. per se Rntem coram actis psen. Feria Secunda in Crastino Festi Sancti Petri in Vinculis in Anno 1752mo Eiae Conti suae inscriptam adscribit et associat in unamq ut efficiat totius Summae Quingentorum Tyn. jungit. Summamq pfatam uti levatt. modo veri, Justi, liquidiq debiti tenetur ac debet suosq Successores ad id tenendo obstringit et inonerat

Eandemq summam in uno anno integro se so-
luturum offert et declarat. Idq sub similis sum-
mae vadio, pro quo ubiq respondebit suis cum po-
steris. Paweł Zglenicki rt.

non solut. G G Alexander Kocięcki Generosorum Joannis cum
G Catharina Bagienska matrimonii alter progeni
tus filius et Helena Bartoltowna Gnosi Stani
slaj Bartolt filia ex ôt G Rozali Sielska pro
creata alias in vicem. Conges et quidem consors
in assia eiusdem sui mariti sani plter Re
cedendo Reverunt Quia ipsi G G antonium Bar
tolt socerum et fratrem suum sortis dictae
Grabszczyzna in B. Miszewo murata sitae ante
actum et Thomam Rosciszewski Camerarium
Trrum Plocen. ôt Petri filium ex ôt G Angela
Larocha progenitum modernum ejusdem sortis haeredes eorumq
Lmtis successores de summis Binis et quidem
~~consors~~ maritus de summa Quingentorum
octuaginta unius Tynf per Eunae G antonium
Bartolt in Rem sui Rentis mariti feria secun
da in vigilia Festi Sancti Jacobi aplo in anno
1758. super eadem sortem inscripta consors vero
de summa mille trecentorum septuaginta qua
tuor Tynf ex sextario r Duor in vim Dotis de
B Paternis et maternis Recognoscen contem
Jure naturae Respicien. utrisq contractu Resi
gnatorio in Miszewo murata die 6ta septem
bris anno praeterito 1760. Inter eosd G G anto
nium Bartolt ab una et Thomam Rosciszewski
Crium Trrum Plocen. parte ab altera respectu altae
dictae sortis Grabszczyzna confecto. per Eunae G Ro
sciszewski ad solvendum in se coassum ptis. oble
vatos summas Eunae # cum provisionibus subsecutis
actu hodierno summae consortialis in B: Mysłtkowo
modo obligatorio locationem quietant emittunt et liberos
de manibus eiusdem G Rosciszewski Camerarij Trris
Plocen.

~~[illegible]~~
absolutis

absolutorq faciunt Inscriptionem Eand. Rentis mariti eor
rum Super Eand sortem Esse extendend ac punctum con
tractus quo ad exolutas Summas spectat cassatum mer
ito ficat Nihil pretensionis sibi reservando et modo
quo vii excipiendo. Salva tamen collectione premi natorum
qn sorte in Eand inscriptas proxe Rente reserva
tas prout suis Recognitionibus Permissa firmand
& de sortibus instantaneis pendentibus.
Alexander Koujelski rt.
Helena Koujelska rb.

Ego Albertus Antonius Duorum nominum Popoffski
et Ademi Filius cum ob Ego Sophia Tubianska matri
monialiter progenitus sortium B. mystikowo ob
gatorius Poresper Janus pater RR Dnia ipse Ego Ste
fanum de Bromirskie et matthiae ex ob Ego Constan
tia Mierzynska proxeneta dimissus Ego Petri Mystkow
ski Relicta coniux Viduam matrem michaelem
Bonifacium et Stanislaum Mystkowskie Filios
Earum sortium Heredes earum Legitimos suc
cessores de summa Duorum millium Symphor.
contractu obligatorio vi Mystkowo Seculty die
18. maj 1757 anno. inter Easd. Gg Mystkiejie
ab una et se Rens parte ab altera intuitu Divi
sionis Earund sortium modo ob ligatorio confecto
actog praesens Feria Quinta vigilia Festi Na
tivitatis S. Joannis Baptistae pro nob Eod per utrasq
partes roboratis concertata Inscriptionis ob ligi
tionis Coram pisdem actis praesentibus de dicta ex anno
supra conotatis. per Easd Gg Mystkowskie vi Per
sonam sui Rentis Super Emissam sortem Recognit
ad solvendum apecunia ob levatam Summam Eand
et subrecutam per Ego Thomam Petri pecuniis Civitatis
Ploc Summae quadringentorum Symphor. cum ducatis
qua circuitus Summa per se Recognovit Ego Barba
ra de Bogucinskie ad praesens Poposowska Rentis lentis
Super Eandem Summam modo ob ligatis ut pre
missum est haeres in simplo seu integre huius
Summae Duorum millium Symph. vi Bonis Naduttis
Summag Obligatis haeres locationem quietationem emittit
et tibi Eos absolutorq facit Inscriptionem eandem
obligatum cum ejusdem pretensionis ex fundo Re
linquendi

Possessionem obligatam pululantes et Constitutam pro
Jisdem Satisfactione cassat et mortificat nihil
sibi Reservando nec modo quovis excipiendo Sal
va nonnisi Collectione Inseminationum per se Ren
tem in Eiusdem sortem Importatam reservata pre
sens sua Recognitione premissa firmans de certo
bus ipsa condescendit Antoni Woyciech Popowski

G G Teressia de Bromirskie ol mathiae ex ol G
Constantia Mierzynska procreat Filio ~~mater~~ et vero
G Petri Mystkowski Relicta Consors vidua mater
Bonifacius et Stanislaus Mystkowscy Filij suis
et G Michaelis Mystkowski Filij ac Fratris su
orum nominibus pro quo pacem cavent et se de
Rati habitione in plenissima Juris forma pro
scribunt. Sani pltor RR. Quia ipsi Gnosis Ale
xandro Kociecki G Joannis Kociecki Filio et Ale
xandro Bartoltowna G Stanislaj Bartolt Filiae
alias in vicem Conjugibus eorumq Ltmis Successo
ribus totas et Integras sortes suas mles Jn
mles, Paternas, maternas hereditate, obligatas, seu
alio quovis modo et Juris titulo se Rentes con
cernens in et super Bonis Mystkowo Sekuty et
Grzymki alq Bzury in Pltu Plocen et Districtu Plonscen
consistens sitis et jacentes jam ex nunc cum omni
et integro Jure suo et Eiusdem absens Filij et Fra
tris Dominio, proprietate, propinquitate ac
omnibus earundem sortium utilitatibus, usibus
fructibus et Commodis ut pote arejs, aedificijs, hor
tis, agris, pratis, campis, sylvis, Borris, Rubetis,
nemoribus, aquis, stagnis, piscinis, piscibus
Fluvijs, Fluminibus aquarumq quibusvis Decur
sibus, subditis denique cunctis tam ad presens Resi
dens quam profugis eorum uxoribus Pueris Pecori
bus Pecudibus totaq eorum supellectili Domestica
et hoc ad mentem contractus obligatis in Mystkowo
Die undecima mensis Junij anno presens inter se
Rentes ab una et Eosdem G G Kociecki parte ab altera
et quidem matris Juribus subiectis. constituti

constitutis in summa Duor. millium Tyn. ex B. Inisze
wo murata sortiq nuncupata Grabszczyzna derivante
et quidem Centi in summa mille trecentor. septuagin
ta quatuor Tyn. et sextariorum binor. jam vero marito
in summa sexcentorum viginti quinque Tymphon.
et sextarij unius absq Inseminationibus ubiq sic
circa exemptionem mittendis ab actu ad annos tres in te
gros inexemptibiliter extunc de anno ad annum
usq ad exemptionem summeq supraseriae Realem
Exolutionem, ~~ab acta~~ obligant, Invadiant, Intro
missionem exnunc admittunt. Quitionem gnalem
et Evictionem Specialem ab omnibus Impedimentis
in Bonis ac summis ubivis existen. cavent, ac
se inscribunt. Idq sub Damnis Trribus pro quibus
ubiq respondebunt suis cum Posteris
Teressa z Bromirskich Mysłkowska ręką trzymana
Benifacy Mysłkowski swoim y Braci swoich imieniem
Stanisław Mysłkowski Ręką trzymana.

G. Albertus Antonius Duor. nominum Popowski
ol. adami Filius Sanus pltter RR. Quia ipse
G. Alexandro ~~E~~ G. Joannis Kocięcki Filio Eiusq legi
timis Successoribus summam suam pecu
niariam Ducentorum viginti trium Tyn. grossor. vigin
ti sex Polonicalis in unum computatam ex sum
mis Infrascriptis Prima quidem ~~sexcentorum~~
centum Tyn. altera Iltice centum Tyn. Tertia Du
centorum viginti Tymphon. quarta viginti octo
Floren. Polonicalis quinta quinquaginta Tyn.
sexta Denique centum, nonaginta Tyn. ad scriptam
nualia sub diversis Datis et annis in jure scriptis
expressis in una tamen Futura Descriptis tam
per olim G. Petrum maritum et Parentem quam
G. Teressiam de Bromirskie Relictam Centen. vidam
matrem ac Michaelem Filium Mysłkowskie con
tractis ad actum primo Trria Zawskrzen. in Sren
sko in Trnis Communibus Trribus Fra secunda
post Dnicam Invocavit Quadlen anno 1747
ac Post ad acta Pren. Sabbo post festa Solennia Paschae
anno 1755 peroblatam porrect. G. Valentino Gawa
recki modo obligatis super sortem B. Mysłkowi
~~E~~ Kocięcki

Solvi a Securatis

assecurat ac post Data eiusdem ob. G. Valentini Ga
warecki vi Juris naturae in personam G. Bartho
lomaei Gawarecki erga alios Fratres devolutae per
eundemq. G. Bartholomaeum Gawarecki coram
actis praesentis Feria Quinta in vigilia Festi Nativitatis San
cti Joannis Baptistae Anno Millesimo Septingen
tesimo Quinquagesimo Septimo sibi Remti cum ple
no Jure Cessam jam ex nunc cum omni et Inte
gro Jure suo Dominio proprietate propinqui
tate ac cum omnibus eiusdem summae utilitatibus
usibus fructibus et commodis utpote scriptorum
manualium ac inscriptionis transfusorialis pun
ctis Clausulis nexibus ligamentis foro vadio ac
tenisq. contentis exprestita sibi sufficienti ac
plenaria satisfactione Demittit committit acto
tum et integrum jus suum ad praemissam sum
mam sibi servien. in Personam persolventis
transfert et transfundit plenarie et in effectu
Intromissionem in agros summae praemissae
obnoxios admittit Quitionem gnalem et Evictio
nem specialem ab omnibus Impedimentis ca
vet et se de Bonis suis gnaliter omnibus in
scribit praesentis sua Recognitione praemissa firmans

A. Woyciech Popowski

G. Thomas Rosciszewski Crius Trris Plocen. ob. Petri Fili
us ex ob. G. Angela Lasocka progenitus suo et Reven
di Ignatij Congregationis missionis Domus Var
saviensis Clerici ac G. Nicolai Rosciszewskich Fra
trum suorum nomine pro quibus pacem cavet
et se de Bonis suis Inscribit sanus pl.ter RR.
Quia ipse Gnosus Alberto Antonio Duorum nominum
Popowski ob. Adami Filio et Barbarae de Grzyb
czewskie in vicem Congibus eorumq. Ltmis suc
cessoribus de Bonis suis gnaliter omnibus mo
bilibus Immobilibus Paternis Maternis haeredi
obligat summisq. quibus vis pecuniarijs ubi
vis locorum existens praecipue in summa In

Bonis

472

378

vñ P3 Nadutti hered. Decreto Potiontatis in jud Boni
Nadutti collocati. per complanationem non prodesse
stitut affirmat. Summam Ducentum millium Ryn
et hoc in Deportationem oneris S.E. Rovijchi contra
ctum et actualiter conversam. modo simplicis de
biti teneatur prout in bit de se et suis Successo
ribus tenendi obstrinxit et in onerat. Cuius Sum
mam in et provigilia Festi Natalis Sancti Joannis
Baptiste vñ anno decedente futuro et quidem mar
to mille decentesimo Ryn. ja mevem Centi Quadrin
gentos Ryn. et Re in scriptionis mantalis in Rom
Centi duae coram actis spect. Pauli de Cypeniebus
super similem Summam Recognitis adpiens non
per Eum Contum non acquietatae se soluturum
Asserit et declarat quod dicto Summam Cum pro
tempore solutionis pfato non persolvent extare
provisionem annuam et quidem a Summa
rotali per quinque alentium ja mevem a Summa
Camortiali per demiquatuor Ryn. a certum non
obstante temporum Cotamitate nec pjudicali
Tribunalis singulis annis perdere debebit pfatus
dictis Summis vadio pfatus ubig respondebit suis
cum pertenj Thomas Rovijchi Cmo Jus Ploeg

non Solutus Alexander Kovijchi S. Joannis Dotium Januen
pler RR. Duca ipsi S. Thorke Secretarii ob Petitio
ejusq. Etmi Successoribus de Bonis ouis qualitercum
bus Rebus Immobilibus Paternis Maternis haereditis obligat
Summis quibus ac pecuniarijs pleriusq. haeredi
principalibus Summis actu hodierno per Cmo & Renten
vñ obligationem Sortium P3 mystheuo S.E. mystheuo Jan
dat Summam Ducentum Ryn. et hoc in Acquisitionem
Cessionis ac Emptionis obligat contractum. modo sim
plicis debiti teneatur Inscribit de se et suis Succesp
ribus ad pd tenendum obstrinxit et in onerat eisdem
Summam vñ et provigilia Festi Natalis Sancti Joannis
Baptiste vñ anno deo Dante proxe venturo solvendi
monetae vñ valoris nullis reductionis subiacens. offert et
declarat quod dicto Summam Cum pro tempore solutionis
dicti non persolverit extare provisionem annuam a quo
libet centum per Ryn quinq. nd obstante tempore cotamitatis
nec pjudicali Tribunalis singulis annis prendere debebit pfatus
dictis Summis vadio pfatus ubig respondebit suis cum pertinen
Alexander Kovijchi Pleg t rrymans

Continuatur actus Feriae Tertiae
In vigilia festi Nativitatis San
cti Joannis Bptae. 1761

Gnosi Josephus Miłodrowski ol Andreae Filius
suo ac Fratrum suorum minorennium pro qui
bus pacem cavet nomine ab una atque Lau
rentius et Marcianna de Ciołkowskie
Kowalewskie invicem conjuges parte ab al
tera sani mentibus corporibusque existen
tes Rndo Rgverunt et quivis illorum suo pro
interesse Rgvit Quia Ipsi Contractum cer
tum intuitu obligationis Sortium Bonorum
Miłodroza in Miłodroz die decima quarta
maij anno praesenti inter suos recognoscere
conserum manibus tentis subscriptum vadio
duorum millium tynphorum firmatum cum omnibus
ejusdem Contractus punctis clausulis li
gamentis foro vadio caeterisque contentis
et conditionibus universis approbant
confirmant roborant et ratificant

Jozef Miłodrowski rt
Wawrzeniec Kowalewski rt
Marcianna z Ciołkowskich Kowalewska rt

Gnosus Josephus Miłodrowski ol Andreae
Filius sanus mente corporeque existens
Rndo Rgvit Quia Ipse Gnosis Laurentio
et Marciannae de Ciołkowskie Kowalew
skim invicem conjugibus et eorum successoribus
legitimis totas et integras Sortes suas haere
ditarias nobiles et immobiles Paternas

maternas obligatt et alio quovis modo et ju:
ris titulo se recognoscen concernen super
Bonis Miłodroż magna et Parva ac Ka
mionki in Pltu Plocen et districtu eodem sitt
et jacen iam ex nunc cum omni et inte
gro Jure suo dominio proprietate pro
pinquitate ac cum omnibus earumdem sortium
utilitatibus usibus fructibus proventibus et
commodis ut pote arejs aedificijs hortis pra
tis campis Sylvis Borris Rubetis nemoribus
aquis stagnis piscinis piscibus fluvijs flumi
nibus aquarumque decursibus et accursibus
liberaque piscium piscatura subditis denique
cunctis attinen et pertinen generaliter
universis nullis penitus exceptis nec pro
se ac Successoribus suis reservatt et exceptt sed
ita late longe circumferentialiterque pro
ut eaedem sortes in suis metis et limitibus
extant et sunt dislimitatae a vigilia prae
sen Sancti Joannis Bptae ad annos tres
inexemptibiliter post decursum vero trium
Annorum de anno ad annum usque ad exempti
onem in summa duorum millium tynphorum
moneta curren et quidem Gnosae marcian
nae de Ciołkowskie in summa septingen
torum quinquaginta tynphorum de manibus
Gnosi Bartholomaei Mazowiecky Camerarij
Trnis Plocen ex Bonis seu sorte obligatoria

Bnrl

Bnrs Dębski Ubysz profectitia jam vero
Gnoso Laurentio Kowalewski marito in
summa mille ducentorum quinquagin-
ta tymphe suprascrãn summã efficiens
idq in deportationem oneris Gnosi Fran
cisci Bobrowski die hodierna conversa
cum inseminationibus utrisq in inventa
rio seorsive expressis sic circa exemptio
nem mittendę obligat et invadiat Tuitio
nem gnalem et evictionem specialem
ab omnibus in genere impedimentis
Cavet et inscribit Intromissionem ad prae
fatas sortes ex nunc admittit idq sub da
mnis Trribus simpliciter taxandis pro
quibus ubiq respondebit peremptorie
suis cum posteris. Jozef Miłodrowski rt

Gnosus Franciscus Bobrowski ol Petri Filius
Sanus ę Rndo Rgvit Quia Ipse Gnosos Jo
sephum Antonium valentinum et stanislaum
Miłodrowskie Fratres inter se germanos
ol Andreae Filios et eorum Successores legmos
de summa duorum millium tymphe in vim
obligationis sortium Bonorum Miłodroza
mediante inscriptione obligatoria in Cro
Plocen Sabbatho in crastino festi Nativi
tatis Sancti Joannis Bptae in anno mille
simo Septingentesimo quinquagesimo Septi
mo ol Gnoso Andreae Miłodrowski modernorum

persolvenq Parenti in exonerationem earun
dem sortium a Gnosa de Kozłowskie Rokitnicka
data, per suum recognoscentem Gnoso Theo
dero Bobrowski Filio suo Actis praesenq
Feria Sexta Ante Festum Nativitatis San
cti Joannis Bptae in Anno 1759 cum ple
no jure cessa iam vero per eundq Gsum Fi
lium suum Actis Ipsis praesenq die hesterna
actum hodiernum praecedente cum eodq jure
retrocessa sibiq recognoscenq per manus Gsor
Bartholomej Mazowiecki Camerarij Trnis
Plocenq et Laurentij Kowalewski actualiter
persoluta et in deportationem onerum suj
recognoscenq hodierno sub actu conversa
modoq obligatorio in Bonis Miłodroz inscri
pta ob persolutam summam eandq et per
se recognoscenq levatam quietat emittit ab
solvit et liberos absolutosq mittit inscriptio:
nem obligatoriam superius de actu exaratto
tollit cassat et annihilat de possessioneq sor:
tium Bnrum Miłodroza summae praemissae ob:
noxiarum condescendit perpetuo et in aevum.

Franciszek Bobrowski rt

Gnosi Laurentius Kowalewski Alberti Filius
et Marcianna de Ciołkowskie invicem Conges
Sani mentibus corporibusq existentes Rndo
Rverunt quia Ipsi et quidq Consors in assa
Mariti suj Gnosum Bartholomeum Mazo
wiecki

wiecky Camerarium Trrem Plocens et
ejus Lgmos Successores de Summa mille tyn
phs in obligationem sortis Bnrs Dębski Ubysz
exposita actis praesens et quidem Gnosae recogno
scenti Conti Septingentorum quinqua
ginta tynphs jam vero Gnoso recognoscens
marito ducentorum quinquaginta tynphs
Feria Tertia post Festum visitaonis Beatis-
simae Virginis Mariae in anno 1758. modo
obligatorio super sortibus Bnrs Dębski Ubysz
inscripta ad solvendumq Dero Castren Plocens
Feria Secunda post Festum Visitaonis Glori
osissimae Virginis Mariae in anno proxe
elapso 1760. prolato injuncta in obligatio
nem sortium Bonorum Miłodroz deportatio
nemq oneris Gnosi Bobrowski conversa
tum de provisione ab eadem summa pro uno
anno provenien atq condemnatione men:
te supraexpressi decreti circa manifesta
tionem coram actis praesens Feria Secunda
ante Festum transfigurationis Christi Dni
in anno elapso in Trno satisfactorio obtenta
ob levatam summam eamdem et actualiter
modo praemisso in exonerationem sortium
Bnrs Miłodroz Conversam sufficientemq
praestitam satisfactionem quietant emittunt
absolvunt et liberum absolutumq mittunt
inscriptionem obligatoriam tum condemna
tionem rne praefatae Summae obtentam
atq Suita trium marcarum Polon in Dbro expressa.

atq rigorem Dñi tum pretensiones quasvis ac manifestaones eo intuitu interpositas tollunt Cassantet annihilantnihilq pretensionis sibi ad diem hodiernam reservant perpetuo et in aevum

Wawrzeniec Kowalewski rt
Marcianna z Ciołkowskich Kowalewska rt

Gnosa Theressia de Lasockie ol Gnosi Antonij Zglenicki Consors Relicta vidua Sana pulter Rndo Rgvit Quia Ipsa de jure suo advitalitiali in et super Summa mille tymphe a Gnis Mazowieckie ex Bonis Grochowalsk profectitia ab olim suo marito actis presenq superioribus habito recognito sese extendenti Gnoso Jacobo Zglenicki Filio suo Cedit demittit committit ac Summa premissa mille tymphe disponere permittit, salvo nihilominus jure suo advitalitio ad alias summas pleno in robore sibi reservato et procustodito presenq recognitionis virtute.

Teresa Zglynicka

Gnosi Theressia de Lasockie ol Gnosi Antonij Zglenicki Consors Relicta vidua mater et Jocobus Zglenicki Filius cu ol Gnoso Antonio Zglenicki procreatus sani mentibus corporibusq existentes Rndo Rgverunt et quivis illor suo pro interesse rgvit Quia Ipsi et quiq Gnus Jacobus Zglenicki suo ac Fratrum suor nomine de Summa mille tymphe ex Bonis Grochowalsk profectitia juramento mediante Dno Trri Gnosos Bartholomeu Camerariu Trre Dobrinense Plocen mathiam et Casimiru Mazowieckie Fratres intersu germanos et eor Successores

Dobrinenę evicta et adsolvenę tam memo
rato Dero qm ultimario ejusdę Judicij Trris
de actu ejus in Dobrzen Feria Tertia post
Dnicam conductus Paschae in anno 1759
Inter suos recognoscenę et absenę ab una
et Gnosum Bartholomeum Mazowiecki Pte
ab altera lato adjudicata et actis praesenę
hodierno sub actu ex jure advitalitio exvin
culata jam autem utriq recognoscentes
de provisionibus ac toto et integro processu
et condemnaonibus tum luitis poenis ab
actu primitivi decreti superius nominati
tam ol Gnoso Antonio Zglenicki recogno
scenę marito et Parenti testante compla
natione sive scripto in Rokicie die decima
quarta Julij in anno 1756. per Gsum Bar
tholomeum Mazowiecki ad praesens Camerari
um Trrem Plocenę dato pacificatto qm post ejusdę
ol recognoscenę mariti et Parentis fata
lis recognoscenę realiter et in effectu
ad diem hodiernam persolutto ob persolutto
summa eandę pacificatisq provisionibus
ac condemnaonum in sublaonem quietant
emittunt absolvunt et liberos absolutosq
mittunt rigoresq Derorum tum condemnaones
tam ante quam post ultimarium Derum
in Trno satisfactorio obtentt tollunt cassant
et annihilant, ac nihilominus Gnosus Jacobus
Zglenicki securitatem portionum ex summa
praetacta et provisionibus ac pro processu
per manus Gsi Bartholomei Mazowiecki

levatt proveniene Gnosis suis Fratribus et Sorori in omnibus Bonis ac Summis suis generaliter omnibus inscribit et assecurat per praesene erga se recognoscene

Teressa Zglynicka Jakub Zglinicki

Perillustris Rdmus Stanislaus Dobrzeniecki Canonicus Plocene Decanus Bodzanoviene Praepositus Stupen Sanus prlitter R.R. Lucae Ipse G. Bartholomaeum Mazowiecki anteacte vice notarium Trrem Gostinene modernum vero Camerarium Trrem Plocene ejusq Lgmos Successores de Summis infra scris prima quae Ducentorum triginta Tyne altera Centum Septuaginta Tyne Tertia deniq Trecentor Tyne ad Sera manualia Trina diversis datis omnia tamen in anno 1755. datuata a Se Rnene contractis et Solvi assecuratis ac provisione ab ejus Summis proveniene nec non pena Licita Trium MM PP. atq pena Duplici Quatuordecem MM PP. in Sublaonem Condemnaonis Super eod G. Mazowiecki obtentae Decro Judicij Trris Plocene in Bilsko Fra Quinta pt Dm Rogaonum anno proxime praeterito 1760. inr se Rnene ab una et Ipso pte ab altera plato Solvi pijunctis ad levavatt Summas easd cum marcis supraexpressis praestitamq sibi Sufficiene ac plenariam Satisfactionem quietat et tollit ac liberum facit ac pronunciat Rigorem Decri ac Condemnaonem in Eisd Jud Trribus Plocene Super eod G. Mazowiecki occasione earund Summar obtentae tollit mortificat et annihilat perpetuo

et in eum nihil

non solutum

nihil pretensionis ad eand. G. Mazowiecki reservando nec modo quovis excipiendo presenti sua Rne premissa firmante.
Stanislaus Dobrynicki CCIDPGrz

Gnosa Francisca Nadratowska ol. Stanislaj filia G. Joannis Kręciejewski Consors Legitima in personali assistentia ejusdem sui mariti sana personaliter RR. Quia ipse G. Andream Nadratowski fratrem suum germanum ejusq. Legitimos successores de Summa Quingentorum Tynę Intercisa nuptiali inter ol. G. Stanislaum Nadratowski Rntis Parentem abuna et eund. G. Kręciejewski Rntis Maritum parte ab altera inita et confecta de Bonis Paternis maternis assignata Oblevatam Summam eand. prestitamq. sibi Satisfactionem quietat emittit et liberum absolutumq. facit ac pronuntiat perpetuo et in Evum presenti sua Recognitione premissa firmanę.
Franciszka Kręciejewska rt
Jan Kręciejewski rt

G. Joannes Kręciejewski ol. Antonij Filius Sanus Pltr RR. Quia ipse G. Francisce Nadratowska ol. Stanislaj Filie Ejusq. Lmis Successoribus de Bonis Gnaliter Omnibus Mobilibus Immobilibus Paternis Maternis Hereditatis Obligatis Summisq. quibusvis pecuniarijs ubi vis Locorum hereneę precipue in et super Bonis Szeligi Major in Pltu Plocenę et Districtu Eodem Consistenę Summam Septingentorum Quinquaginta Tynę et hoc recompensando Summam Quingentorum Tynę in vim Dotis post ipsam Levatis modo Justi veri Liquidi Simplicisq. Debiti tenetur Inscribit Leg. ac Suos Successores ad Id Tenenę Obstringit et Inonerat Eandeq.

Summam in Uno Anno Integro se soluturos ob
fest et Dedes et Jdq Sub Annalis Summul Vi
dim pro quo ubiq respondebit Suis Rem. Bostein
Jan Krzyżewski. Pl.

SS Mathæus et Albertus Kreyzkowscy ob
Michaelis filij Cur ob S. Agnethe Mikłaszeska
primi ob S. Martini Gruszczyński Secundi et post
voti ejusd ob S. Michaelis Kreyzkowski Conte
ex Secundo Matrimonij Thro procreati filij
Jam Pld R.R. Dnia Epis S. Franciscum Bo
rowski ob Petri filium et ejus Hmos Successores
de Summa octingentor quatuor Typ et Scabinj
unius et Summi Civis prima Mille Ducentor
Typ originaliter actis Quæ Feria quarta vi Crastino
Festi Natiuitatis Sancti Joannis Baptistæ
in anno 1738 ob Supascripto Rationi
Ejus Super St. Mateusz Inscripta ac post ex
Bonis in Bona Miodowa Feria 5ta in Vigilia Festi
Natus S. Joannis Baptistæ ac actis Typ Curiæ S. Rzepo
ńska Transportata altera Mille Ducentor Tredecim
Typ Scabinis in Crastino Festi Natiuitatis S. Joannis Ba
ptistæ ejusd anno Cod per Spl Sibi Ratibus et SS Paulo Antonio
Alexandro Francisco et Catharinæ Kreyzkowskim Patribus
et Seroribq inter se germanis Inscripto poteriori Seq Ratus
erga alios Patres et Serores Concessa ob Cessata Summa
Cand quicunq emittunt et Liberum abrogandj faciunt
Inscriptiones et Transportationes quo ad Interesse suum Ratus
Cessant et arcbitrant perpetuo et in debitum Pro Suj
Ribus pmissa firmam
Adalbertus Kreyzkowski Mathæus Kreyzkowski mpria

Joan Kowalewski
Stanislaus Lochowski

S. Mathæus Chrzżewski ob Stanislai Filius Sanus
Spis Pld R.R. Dnia ipse Jro Valentino Brochocki Ex Sta
nislai Filio Brochocki Episq Locis Successoribus
de Bonis suis Gnaliter Omnibus Mobilibus et Im
mobilibus Paternis Maternis hæreditb Obtj ab
pti Summisq quibuscunq ubi vis Locor
habentes Dispue in et sub Bonis Krasszewo Wtoz
ki in Pthu Płocens et Districtu Rawiczens Con
sistens Summam Mille Typ Polonicalb in
moneta ad pens in Regno Currens Levatam

modo Simplicis Debiti tenetur Inscribit Sogac suos Successores ad Tenendum Obstrigit et in onerat Eandemq Summam in et pro Vigilia Festi Nattis S. Joannis Baptistae in Anno Futuro ventura se solutur Offert et Declarat quod si vero Summam Eandem pro Tempore Solutioni praefixo non persolverit ex tunc provisionem Annuam a quolibet Centum per Tync quinque Singulis Annis non Obstante quavis Tempore Calamitate de qua pro Anno praesenti Recognoscens quietatur pendere Debebit Idq sub Similis Summae Vadio pro quo Ubiq respondebit Suis cum Posteris.

Mateus Chyczewski mp

P Z Gsus Laurentius Sniechowski ob Egidij Filius cum ob Gsa Constantia Chyczewska procreatus Sanus Personaliter Recedendo Ruit Quia Ipsi Illustri admodum Rndo Valentino Kowalewski Canonico Plocen Decano Biezunen Praeposito Zawidzen et Ejus Successoribus Sanguine iunctis Summas suas infra scras Trinas primam Ducentor viginti Tync per Nlem Antonium Lisowski ex Eadem ob Gsa Constantia in secundo Matrimonij thoro Progenitum Filium Recognoscen Fratrem uterinum actis praesenti Feria tertia Ipso Die Festi Conversionis Sancti Pauli Año Millesimo Septingentesimo Quinquagesimo Septimo una cum provisione alteram Septuaginta Trium Tync et Sextarij unius per Nles Sebastianum et Evam Nlis Stanislaj Kaminski Contem Sniechowskie ex ob Suprascripta Gsa Chyczewska progenitos Filium

et Fi

et Filiam Fratrem et Sororem inter se
et recognoscen. germanos Jisa actis Fe
ria secunda post Dominicam Judica Qua
dragesimalem Anno Eod. Similiter cum
provisionibus utrisq. in personam Reco
gnoscen. Transfusis Deniq. Tertiam Trigin
ta sex Tyn. et Sextarior. Duor. post Steri
lem Decessum Ob. Nlis Leonis Lisowski
sui recognoscen. Fratris uterini ex
sepedicta Ob. Gsa Chyszewska pcedenc. in
se recognoscen. Jure successivo devolutam
hasce omnes summas ex summo origi
nali Mille Quingentor. Tyn. per Gsum An
tonium Zawidzki in Personam toties Dictae
Gsae Constantiae De Chyszewskie primo Snie
chowska ex post voto secundo Lisowska
pro tunc in viduali Statu post Primevum
Maritum existen. actis pzen. Feria sexta
post Festum Divae Annae Genitricis Glori
ossissimae Vir. Mariae in Anno Millesimo
septingentesimo vigesimo septimo expen
denda provisione in scra provenientes De
cretoq. Officij pzen. Feria secunda ante Fm
Nativitatis S. Joannis Baptistae in Anno
~~Millesimo~~ 1758 inter se recognoscen.
ab una et supra scrum Gsum Antonium
Zawidzki parte ab altera prolato sibi
recognoscen. ad Judicatas Jam ex nunc cum
omni et integro Jure suo Dominio propri
etate propinquitate ac cum omnibus Ea
runae Sumar. utilitatibus usibus fructibus
et commodis ut pote inscriptionum orginalis
et

et transfusorialium punctis clausulis ne
xibus ligamentis foro vadio Decreti ri
gore caeterisq contentis ex praestita sibi suf
ficienti satisfactione demittit committit
ac totum et integrum jus suum ad
praemissas summas sibi serviens in per
sonam Perillustris Kowalewski persolven
tis Transfert et Transfundit Plenarie
et in effectu Intromissionem in sortem
Bro Zawidz Zabowo summis praemissis
ob noxiam vigoreq officiosae traditionis
feria Tertia ante Fm. S. Mariae Magdalenae
in Ano 1759 in Personam Recognoscens
post perductt processum subsecutae actuq
hodierno oblatuatae admittendo evictio
nem omnimodam cavendo praesentisu
a recognitione praemissa firmante

Wawrzeniec Sniechowski rt e

G Theressia Bobrowska G Francisci Bobrowski
filia G vero Josephi Milodrowski Consors
Ltma in Personali assistentia ejusd Suj Mariti
Sana Ptd RR Qvia Ipsa Eand G Franciscum
Bobrowski Parentem suum et ejus Successores de
Summa Quingentorum Tyn ad rationem dotis de
Bonis Paternis et Maternis se Rnter Concernens
ob Lwat Summam Eand Subsecutamq die hodi
erna ejusd Summae per Maritum recompensam
quietat emittit et liberum facit perpetuo et in Eorum
Pre sua Rne praemissa firmans

Teressa z Bobrowskich Milodrowska rt
Josef Milodrowski rt

G Josephus Milodrowski od Andreae filius ex od G
Anna Suska pariter Sanus Ptd RR Qvia Ipse
G Theressiae Bobrowska G Petri Bobrowski filiae
Consorti Suae Ltmae et Ipsi Successoribus de Bonis
Suis Illdemnibus Mlibus Immlibus Paternis

Maternis haeredib. obligat. Summisq. quibusvis pecuniarijs
ulivis locor. haeres. praecipue in et super Bonis Włoczo
wo in Pltu Plocz. et Districtu Eod. Consistentibus seu Sortibus
Ibid. Lit. Summam octingentor. Typ. Pol. et hoc recom
pensando dotem die hodierna de manibus G. Francisci
Bobrowski Rntis Centis Parentis levat. modo simpli
cis debiti tenet. Inscribit ac se suosq. Successores ad id
tenend. obstringit et inonerat Eandemq. Summam in
uno anno Integro se solutur. offert et declarat.
idq. sub similis Summae vadio pro quo ubiq. Rndelit
Lujs Cum Posteris.

Joseph Milodrowski rt

Illis Amdus Rndus Stanislaus Decanus Kaciezier
Praepositus Gratiae et G. Simon Kociecy fratres
inter se germani abuna et G. Josephus Dobrski
Parte ab altera Sani Pltu R.R. Ewa Ipsi se se
mutuo et abinvicem et quid Illi Rndus et G. Kocie
cki Cunae G. Dobrski, de poena Quadruplici
Quatuordecem Marcar. Pol. in Sublationem quadri
nar. Condemnationum in officio Castr. Plocz.
Super Ipso ex Parte Rntis obtentar. Decreto Con
descensoriali in fundo Bonor. Dobrski Feria Secun
da post Dominicam Exaudi anno Pre. Inter se
Rntes prolato ad actaq. Pre. actu hodierno per
oblatam porrecto Liti Rntibus Illi Rndo et G. Ko
ciecki ad Ipso adjudicat. Gsus vero Dobrski
Illi Rndi et G. Kociecki de Pretensionibus
ex Agris Bonor. Dobrski in ante Juri Traditorio
Ipsi Subjecto quocunq. modo pulatam oblevat. Cara
Marcas ac instar Prospectu Pretensionum Compositionem
quietant emittunt et liberos absolutosq. se se faciant
rigorem Decreti mortificant in perpetuo et in aevum
Pretens. Lujs Rnbus Promissa firma

Joseph Dobrski rt X Stanislaus Kociecki mp
Simon Kociecki mp

G. Constantia de Druchowska ob. G. Mathaei Dru
chowski filia G. Adami Gutkowski Censors in
assea eiusd. Lujs Mariti Sana Pltu R.R. Ewa
Ipsa M. Ignatium Wessel Castellanicae Sepm

G.M. Valerian

Illus M Valeriani in Unieck Wessel Castellani
Sieprcę filium Bonor Szczepkowo a M Pęcz
kowski Juris hæredit quæsitorem et ejus Illmus
Successores de Summis Cinis prima Ducentor
Zinquaginta Tyn ex Summa majori Mille Tyn
in Bonis memorato Szczepkowo quomodocunq
~~[illegible]~~ Inscripta altera Quadragin
ta duor Tyn grossor novendecem Pole ex quotis
pro Pensionibus fundi Bonor memorat Szcze
pkowo ob Parenti Rntis agnitis ~~[illegible]~~
Decretis quibusvis Singulariter ultimario
Condescensoriali in hisce Bonis Szczepkowo
ex monte Decreti Tribunalitij Rnm Petricoviæ
Feria Secunda post Octavas Festi Sacratissi
mi Corporis Christi Domini in anno 1755
Inter GG Marowieckie ac Creditores et Possesso
res Substantiæ Zaborovianæ abuna et MM Pęcz
kowskie parte ab altera prolato ad actaq pro
Feria Secunda post Festum Visitationis Glo
riosissimæ Virginis Mariæ anno Eodem perolla
tam porrecto Sibi Rnti et alijs Sororibus ac ob
Parenti adjudicato provenientes seq Rnter
erga alios respiciens obtenta Summas Easdem
ac Subsecuta die hodierna per G ~~[illegible]~~ Gutkowski
recompensam quietat emittit et liberam
facit Inscriptionem quamq rigores Decretor
quo ad Interesse portionis Suæ Cassat et
Mortificat perpetuo et in dicem pro
Sua Rne promissa firmam seq Rnter
Konstancya z Druchowskich Gutkowska et
Adam Gutkowski et

G Nicolaus Gutkowski ob Nicolai filius Sa
nus Ptr R R Zeia Ippe G Constantiæ Druchowska
ob G Mathæi Gutkowski filiæ G vero Adami Gutko
wski Rntis filij Conti et ejus Illmus Successoribus
de Bonis Suis Ptr omnibus, mlibus Immlibus Paternis
Maternis

Materiis haeredib. obligat. Summisq. quibus
is pecuniarij ulicis locor. haeres. praecipue in et Su
per Bonis Gutkowo Vitty in Pltu Bloc. et Distri
ctu Racigiq. Consist. Seu potius Sorte Ibid. Sit
Summam Ducentor. nonaginta duor. Typ. grossor.
novem decem Polon. ex Bonis Szczepkowo Protectitia
nibus M. Ignatij Wessel Castellanid. Sieprec. die
hodierna Sewat. tenet. Inscribit ac se Suosq. Suc
cessores ad id tenend. obstringit et in onerat. Eandq.
Summam in uno anno Integro se Soluturum offert
et declarat. Idq. Sub Simili Summae Vadio pro
quo ubiq. Rndebit Lujs Cum Posteris
Mikołay Gutkowski rt.

G. Josephus Kisielewski ob Casimiri filius Sanus
PKRR. Gria Ipse M. Nicolaum Karwosie
cki Venatoriae Vinnicen. ob Stanislai filium
et ejus Ltmos Successores de Summa Ducentor.
Viginti Typ. actis Pr. Feria Secunda Pridie Festi
Sanctae Mariae Magdalenae in anno 1759 Super
Bonis Karwosiek Roskowice per Ipsi Sibi
Rnti modo obligat. Inscripta obtwat. Summam
Eand. quietat emittit et liberum facit Inscriptio
nem obligat. tollit Cassat et annihilat perpe
tuo de Bonis Condescendit Pr. Sua Rne Pmis
sa firmam
Jozef Kisielewski rt

G. Martinus Zołtowski ob Alexandri filius
Sanus Pltu RR. Gria Ipse G. Josephum Miłodro
wski ob Andreae filium et Ipsi Ltmos Successores
de Summa Centum Typ. actis Pr. in anno 1758
per ob Ipsi Parentem Sibi Rnti Super agris in
Bonis Włoczewo Sit modo obligatorio Inscripta
obtwat. Summam Eand. quietat emittit et liberum
facit Inscriptionem obligatoriam tollit Cassat et an
nihilat de agris Summae Pmissae obnoxijs Conde
scendit, perpetuo et in aevum Nihilominus Id

Ejus

G Recognoscens Summas Canae seu portiones
ex Eadem Summa pvenientes Capita fratrum et filii
astror ejusd G Josephi Milodrowski ad exol
vend respicientes cum omni et integro Jure suo trans
fert et transfundit plenarie et in effectu pro
sua Rne pmissa firmante Salvam non nisi Colle
ctionem frumentorum ex Eiusd agris [illegible] reservando
Marcin Zoltowski etc

GG Josephus Milodrowski et Andreae filius
abuna et Theressia Bobrowska G Francisci
filia parte ab altera alias invicem Conjuges,
Sani Mtr RR Quia Ipsi sibi mutuam et recipro
cam omnium et singulorum Bonorum suorum Mobilium
et Immobilium Paternorum Maternorum haereditatis obligat
Summam quarumcumque pecuniariarum ulicis locorum haeren
Inscriptis et Inscribendis devolutis et in post devol
vendis nec non auri argenti cupri aeris stanni
vestium vestimentorum, pecorum pecudum Inventariorum
denique omnium ac totius et integrae substantiae
et suppellectilis domesticae ad ultima vitae sua tem
pora ad vitalitatem faciunt et Inscribunt his suis
Rnibus pmissa firmare Josef Milodrowski rt
Teressia z Bobrowskich Milodrowska rt

G Agnes Zakrzewska et Simonis filia et vero
G Andreae Czachorowski relicta Consors vidua
quondam G Adami Zakrzewski sterilitate de hac
luce decessi Filiastra et Successrix naturalis
Sana Mtr RR Quia Ipse G Josephum Koziero
wski et Pauli filium et ejus Hmos Lucrens de
Summa Ducentorum Tym scripto Certo manuali
in Romatowo 9 decima sexta Junij in anno 1736
per Supasend et G Paulum Koziorowski Eps Paren
ter ~~ab~~ Eiusd et Adamo Zakrzewski ad solvendum
assecurata Decretoq officij pro Feria secunda
post Dominicam Publicate in anno 1740 Inter Lepe

dictum

Sepedictus ob. G. Adamum Zakrzewski Steriter
ab una et Ipsi ac alios parte ab altera prolato
agnita ac in Sorte Bonor. Czarnominko ejusd.
G. Kazierowski Haeredit. vigore officiosae Traditio
nis ~~[illegible]~~ Sabbatho in Vigilia Festi
assumptionis in Coelum Gloriosissimae Virginis
Mariae in anno 1740 in rem Suj Rntis Patruj
Subsecutae et ad acta ~~[illegible]~~ officij Pl. Feria Secunda
in Crastino Festi Sanctae Mariae Magdalenae 1742
per oblat. porrectae possessa Haerenti ob levatis
Summam Canae et Petitam in toto Sufficiq. Satisfa
ctionem quietat emittit et liberum absolutum facit
Scriptum manuale Cassat. Decretum mei ejusd.
Summae Latum ~~[illegible]~~ ac Traditionem mortificat
de Sorte eadem Summae ejusd. obnoxia Condescen
dit perpetuo et in Aevum Pl. Sua Rne Pmis Sa
firmat. seq. Rnten post Suprascript. ob. Patruum
Steriliter decessum in se Rnten devoluta.

Agnieszka z Zakrzewskich Czacho
rowska st

G. Adamus Brudzienski ob. Sebastiani Filius
Sanus Personaliter Recedendo Rvit Quia Ipsi
Gzos Michaelem Lesnikowski et Catharinam
Sokolnicka primi ob. G. Stanislaj Brudzienski
ad Praesens voti secundi invicem Conjuges Victri
cum et Matrem, Martinum Petrunellam et
Catharinam minorennes ob. Suprascri. Gsi
Stanislaj Brudzienski cum alte dicta Gza
de Sokolnickie ad praesens Lesnikowska in
primo voto procreatos Filium et Filias
Privignum et Privignas et Eor. Stimos Suc
cessores de summa Centum viginti Octo Tyne
Grossor. ~~[illegible]~~ Triginta sex Polonicalium ex
summis infrascriptis prima Centum Quin
quaginta Tyne ex originali summa Trecentor.
Tyne per ob. N. N. Mariannam Kliszewska st.
Sebastiani Brudzienski relictam contem viduam

matrem

matrem tum Stanislaum ac Gsum ada
mum Superstitem Brudzienskie Filios ob
Nobili Josepho Grambczewski actis Pzenę
Feria Quarta in Crastino Festi Nattis Sacti
Joannis Baptistae in año 1738 ~~inte~~ mo
do obligatorio inscra procedente Decreto
Judicij officij Pzenę Feria secunda ante
Fm S. Margarethae V. et Martyris in
año 1741mo Inter se recognoscenę ab u
na et Ipsos parte ab altera lato ad Judi
cata Deinde per Eunae N. Josephum Grab
czewski Circa Quietationem de Eae Suma
Originali Supra exarata in Personam G.G.
Olm Stanislaj et Adami recognoscenę Su
perstitis Recognitam actis Terrestribus
Plocenę in Płonsko Feria Quinta pt Fm
Purificationis G. V. Mariae in año 1756to
Solimet Nli Adamo Brudzienski recogno
scenti Superius expressa summa primeva
Centum Quinquaginta Tynę Caput Ejusdem
Olm Gsi Stanislaj Brudzienski G.G. Bru-
dzienskich minorennium Parentis respici
enti Transfusa, altera Centum Tynę Ter
tia Viginti Quinq. Tynę Decreto condescen
soriali in Fundo Bro Kliczewo Feria Quarta
In crastino Festi S. Thomae apostoli in año
1757mo lato et ad acta Terestria Plocenę in
Bilsko Feria Quinta pt Dncam Rogationum
in Año Elapso 1760 Oblatuato his omnibus
Tribus Summis provenienti Ultra Sumas
Prima Centum Tynę altera Viginti Tynę
Tertia Triginta Trium Florenorum Poloni
calium Sepe mencionato ob Nli Stanislao
Bru

Brudzinski a se recognoscens memorato Decreto condescensoriali ad Judicatas prae valenti Decreto ultimario officij praesens Feria secunda post Dnicam Jubilate Anno praesens inter se recognoscens ab una et Ipsos parte ab altera promulgato ~~adjudicata~~ una cum provisione pro annis Tribus per medium Scilicet per Quinq. ad Centum computanda ac poena Luita Septem Marcarum Polonicalium sibi recognoscens adjudicata ob levatam Summam Eandem cum provisione ac poena Luita de manibus Solius met Gsi Michaelis Lesnikowski Quietat emittit et liberos absolutosq facit Inscriptiones orginalem et transfusorialem cassat rigores Decretorum Mortificat perpetuo et in aevum Nihil ominus Jd Gsus recognoscens Summam Supra Scram cum provisione ac poena Luita omniq et Integro Jure suo in Personam Gsi Lesnikowski persolventis Transfert et Transfundit plenarie et in effectu praesens sua recognitione praemissa firmante

Adam Brudzinski

G. Franciscus Chudzynski ol Stanislaj Filius Sanus prstr Recedendo Rvit Quia Ipse Gso Dionisio Przeciszewski Camerario Graniciali Plocens ob Antonij Filio et Ejus Ltimis Successoribus Laboriosum Thomam Dziuczak Laboriosi Simonis Filium de Bonis

Cieszewo

Cieszewo sui recognoscens subditum hæ
redit ad Gzens in Bonis Gulczewo com
manentem una cum ~~omni et~~ liberis Ejus
cum omni et integro Jure suo Domi
nio proprietate propinquitate Titu
loq hæreditatis ac cum omnibus Ejusd
Subditi utilitatibus usibus fructi
bus et commodis ut pote Dierum La
boribus Vigilijs Dacijs ac cuncta obe
dientia per Ipsos præstari solita totaq
Illius Suppellectili Domestica In
ventarijs ac Rebus Ejus proprijs ni
hil sibi Juris ac Dominij ad Eund
Subditt Reservando ac modo Quovis
excipiendo pura mera et Irrevocabi
li Donatione Dat Donat vendit In
scribit et Resignat perpetuo et a
vum Idq sub Damis Terrestribus
pro quibus ubique Respondebit suis
cum posteris Franciszek Chudzyński
mpp

Gza Theressia Bethowska ob Joannis Filia
ex Gza Eva Kowalewska procreata Gzi An
tonij Stumiecki Consors Ltima in perso
nali assistentia Ejusd sui Mariti uti
tutoris conjugalis sana prstr Recedendo
Rvit Quia Ipsi Gzam Valentinum Betko
wski Fratrem suum Germanum et
Ejus Ltimos Successores de summa centum
Sexaginta Tyrn In vim Dotis de Bonis Pa
ternis et Maternis se recognoscens con
cernens ob levatam Summam Eand sub
secutamq per Gzam Mariannam de o
stro

Ostrowickie Chabowska relictam con
tem viduam Die hodierna recompen
sam Quietat, emittit, et Liberum fa
cit nihil pretensionis etiam intu
itu provisionis relinquendo nihil o
minus Eadem Gsa recognoscens ex sub
secuta et prestita ut supra expressum
est pro Dote Satisfactione de Bonis
Paternis et Maternis abdicat et a
brenunciat perpetuo Presenti sua re
cognitione promissa firmante

Teresa z Bethowskich Humiecka rt
Antoni Humiecki rt

G. Marianna Ostrowicka od Michaelis Fi
lia ex od Gsa Elisabetha Koziebrodzka pro
creata Ad vero Gsi Thomae Chabowski
relicta consors Vidua sana prttr Re
cedendo Rvit Quia Ipsi Gsae Theressiae
Betkowska Gsi Antonij Humiecki Conti
Ltimae et Ejus Ltimis Successoribus de
Bonis suis gnaliter omnibus Paternis ma
ternis mobilibus et immobilibus Haeredibus
obligatis summisq quibusvis pecuniari
js ubivis locorum haerens precipue in et
super Bonis Osiek Piaseczny seu po
tius sorte ibidem sitis summam Centum
Quinquaginta Tyrn de manibus Gsi
Bethowski levatam modo simplicis
debiti tenetur Inscribit ac se suosq
successores ad id tenendum obstringit
et inonerat Eandeq summam ab actis
presenti pro vigilia Festi Natalis S.

Joannis

Joannis Baptistæ in anno futuro ventura se soluturam offert et declarat Quod si vero Eandem summam pro tempore solutionis præfixo non persolvent extunc provisionem annuam a totali summa per Tyrum novem non obstantibus quibusvis temporis calamitatibus ac præjudicatis singulis annis pendere debebit idque sub simili summæ vadio proque ubique respondebit suis cum posteris.

Maryanna z Ostrowickich Chabowska ut

Gnosus Albertus Maliszewski Gnosi Nicolai Maliszewski Filius, ex olim Nobili Margaretha Chudzenska progenitus sanus præter R.R. Quia Ipse G. Simoni Glazewski olim Joannis Filio, et ejus legitimis Successoribus laboriosos Sebastianum dictum Kaydon, et Hedvigim invicem conjuges parentes atque Gasparum, et Mariannam Filium, et Filiam, minorennes Kaydaniaki de Bonis Cieszewo subditi nativos recognoscens hæreditt, jam exnunc cum omni, et integro eorundem subditorum Jure dominio proprietate titulo que hæreditt ac cum omnibus eorundem subditt utilitatibus, usibus, fructibus, et comodis, ut pote dierum laboribus, Custodijs vigilijs Dacijs, cunctaque obedientia per sub

ditos præstari

Pstari solita, nec non supellectili Domestica Inventarijs ac rebus mlibus Ips proprijs pura mera, et irrevocabili Donaone dat, donat, et pro Summa Trecentorum Sexaginta Sex Tym (: de qua persoluta Jd G. ~~quie~~ ~~te~~ Glazewsky quietatur :) vendit inscribit et resignat perpetuo, et in aevum, tuiond Gnale et victiond specialem ab omnibus in genere impedimentis Cavet, idq sub Damis Trnibus pro quibus ubiq respondebit suis cum posteris.

Woyciech Maliszewsky R. T.

S. G. Albertus Leszczynski ot Mathiae Filius et Susanna Swięcicka inicem Conjuges et quidem Consors in Assistentia manti sani pltr recedendo recognoverunt Quia Ips GG. Franciscum et Ignatium Swierkockie ot Josephi Filios Fratres mr se Germanos Eorumq Utnos Suceres de Summa Quadringentorum Tym actis praesen Sabbatho in vigilia Festi nativitatis S. Joannis Baptae Anno 1753. per Ips sibi Recogn cuiq per Ducentos Tym modo Obligatos in B. Swierkocino insora ob levatos Summa Eandq et Subsecutam Summae Consortialis in Sorte dicta Malauszczyzna in Eisq B. Swierkocino sito Locationem quietant emittunt et liberos faciunt ac pronuntiant, Inscriptione

Obligatos

Obligatio cum Eius contentis cassant et anni-
hilant perpetuo, de Sorte exempta condescen-
dant, praesentibus Recognitionibus praemis-
sa firmant. Wojciech Leszczynski rt.
Zuzanna z Swięcickich Leszczynska rt.

NN. Andreas Kolczynski ol. Martini filius et Ca-
tharina Mataszka ol. Alexandri filia primi
ol. J. Ludovici Murawski secundi ad praesens voti
invicem longes et quidem Consors in Assisten-
tia Mariti sani pro Rr. Quia Ipsi N. Suzan-
nae Swięcicka ol. Valentini filiae N. Alberti Le-
szczynski Contu, et Eius Utriusque Successoribus de
Bonis suis pro Rr. omnibus Mobilibus Immobilibus
Paternis Maternis haeredibus Obligatis Sum-
musque quibusvis pecuniariis praecipue in
Summis in Sorte Mataszczyzna in Bo-
nis Swierkocino sita modo Obligatis inscriptis
ac Jure Cessionario quaesitis Summam Tre-
centorum Tyn. de manibus JJ. Francisci Igna-
tij Swierkockich Fratrum Interse Germanorum
die hodierna levatis modo simplicis debiti tenen-
tur Inscribunt, seq. ac Suos Successores ad id
tenendum obstringunt, et monerant. Eandemque
Summam ab Actu praesenti in Uno Anno inte-
gro se Solutaros offerunt et declarant, quodsi
vero Summam praemissam pro tempore Solu-
tionis praefixo non persolverint extunc Pro-
visionem Annuam a quolibet Centum per
Tyn. Quinque singulis Annis pendere

debebunt, idq sub similis Summae vadio
pro quo ubiq respondebunt suis cum Posteris.
Andrzey Kolczynski ll.
Katarzyna z Malawskich Kolczynska ll.

GG. Franciscus et Ignatius Swierkocyolim
Josephi Filij Fratres inter se Germani et vero
G. Jacobi Swierkocki quondam Nicolaj Filij ste-
riliter decessi Filiastri et Successores sam pr[illegible]
recedendo recognoverunt Quia Ipsi NN. Andreae
Kolczynski et Martini Filio et Catharinae Mala-
wska et Alexandri Filiae invicem Coniugibus Eorq
Utriusq Succeribus Summam suam pecuniariam
Quadringentorum Septemdecem Tyn actis prae-
sen Feria Quarta in Crastino Festi Divae An-
nae Genitricis Gloriosissimae Virginis Mariae
Anno 1729. per et N. Josephum Malawski
et G. Jacobo Swierkocki Recogn Patruo modo
Obligato in Bonis Swierkocino inscripta, ac
post facta Eiusq et Patrui steriliter decessi in
se Recognoscen devolut iam exnunc cum Omni
et integro Jure suo Dominio proprietate pro-
pinquitate ac cum omnibus Utilitatibus Usibus
Fructibus et Commodis ut pote Inscriptionis
Obligato Obligato punctis et contentis ex
praestita Satisfactione et quidq Marito Centum
Septemdecem jam vero Conserti Trecentorum Tyn
de manibus N. Zuzannae Swięzicka N. Alberti
Leszczynski Consortis levata cedunt demittunt
praecommittunt, totumq et integrum Jus suum

ad Eunq

ad Eandem Summam serviens in Personam Eorundem NN. Kolczynskich transferunt et transfundunt, plenarie et in effectu Intromissionem in Sortem Eandem Obligati admittunt praesentibus Recognitionibus praemissa firmantes.

Franciszek Swierkocki ut.

Ignaci Swierkocki

N. Suzanna Swięcicka ob. Valentini Filia N. Alberti Leszczynski Consors in assistentia G. Ignatij Swierkocki sana praeter recedendo recognovit Quia Ipsi Eundem maritum suum de Summa Centum Tyn. Actis praesentibus Sabbatho in Vigilia Festi Nativitatis S. Joannis Baptistae Anno 1753. per Ipsi sibi Recognoscendum in Summa sua in Bonis Swierkocino haerendo ob subsecutam Summae Eiusdem per NN. Andream Kolczynski et Catharinam Matewska in vicem longes die hodierna Inscriptionem quietat emittit et liberum facit ac pronunciat, Inscriptionem debitoream cassat praesentibus sua Recognitione praemissa firmante. Zuzanna z Swięcickich Leszczynska ut.

Ignaci Swierkocki

Gnozus Thomas Rosciszewski G.T.P. olim Gnozi Petri Rosciszewski ex olim G. Angela Lasocka procreatus Filius ~~[illegible]~~ suo et Reverendi Ignatij Congregationis Missionis Domus Varsaviensis Chorici et Gnozi Nicolai ~~[illegible]~~

Rosciszewskich

Rosciszewskich Fratrum natu mi-
norum. pro quibus in Plenissima
Juris forma. pacem Cavet. et se de-
Bonis Suis Inscribit Nomine. Sanus.
personaliter. Recordendo Recognovit.
Quia Ipse Gnozi Antonio ~~Stephano~~ Rosciszé-
wski olim Alberti Filio Patruo suo Ger-
mano. et ejus Lgmis Successoribus
Portionem suam. et absentium. Fra-
trum. Summae Mille Tynfonum
Polonicalium. per Religiosam in Seculo.
Angelam. in Conventu vero Ordinis S. Fran-
cisci Varsaviae sitt. Cunegundam. Rosciszé-
wska Amittam Recognoscentis et Ab-
sentium. ad Liberum usum et Dispo-
sitionem. ejusdem Rentis et absentiam
dimissae idq ex Summa Majori Quatuor Milli-
um Tynfonum Polonicalium Ipsam Jure naturae
Concernentis proveniens Jam exnunc cum omni et inte-
gro Jure suo Dominio proprietate et pro-
pinquitate. Demittit Committit ac totum et
Integrum Jus suum et absentium Fra-
trum in Personam suprafati Gnozi Patrui
sui transfert et Transfundit plenarie et
in effectu Omnimodamq potestatem vindican-
di Portionis ejusdem Summae a Mco Stephano Rosciszé-
wski Emtifero Ciechanoviensi dat et Concedit Hac
sua personali Recognitione Emissa firmante.
Tomasz Rosciszewski Komornik Ziemski Podolski

Continuatio actus Feriae Tertiae in Vigilia Festi Natt. S. Joannis Baptae Ad 1761.

MM. Joannes Karski Venator Rosanensium Franciscus et Marianna primi et M. Natęcz Vexillifer Dobrinen. secundi, soli et M. Antonij Działyński Subdapifer Zawskrzen. Relicta Censors Vidua Orlewskie Frater et Soror inter se Germani et M. Joannis Orlewski cum Eadem M. Antonina Sudrawska adpresens Eiusdem M. Joannis Karski Conte procreati Filius et Filia sam prltr recedendo recognoverunt, Quia Ipsi M. Carolo Rościszewski Ensifer Novogrodensis Bononum Wierznica maior Possessori et a MM. Radzickie Juris quaesitori Summas infrascriptas, Decreto Condescensionali in Fundo Bononum Eorundem Wierznica inter MM. Radzickie ab una, et se Recognoscentes prte ab altera lato ad Actas Cren. Sochacovien. Feria Quarta post Dominicam Exaudi Anno 1755 per Oblatam porrecto adjudicatas et complanatione inter se Recognoscen. in Choynowo Die 6. martij Anno 1756. consensu ac Decreto infra exarato Rni Tribun. Petricovien. approbata dispositas et quidem primam Trium Millium Trecentorum Triginta Quinque Florenor. Grossorum Sexdecem Poln. pro Reparatione Decreto supra expresso MM. Francisco Orlewski et Mariannae Działyńska Recognoscen. agnitam ijsdem M. Karski, alteram Mille Trecentorum Sexaginta Octo Floren. Grossorum Duodecem itidem pro Reparatione Decreto Eodem Condti adinventam, atq. Trium Millium Tynphor. incurrente reducendo efficientem Trium Millium Octingentorum Floren. Poln. per praedictam M. de Sudrawskie nunc Karska et G. Joanni Orlewski Recognoscen. Parenti actu Cren. Bobrownicen. et Antoninae de Sudrawskie adpresens invicem Conjuges et quidem M. Censors in assistentia Mariti suis et M. Josephi Karski nnibus filij sui.

502

in viduali statu existendo inscripta ex Jureq ad-
vitalitio per Eanq M. Karska dimissam supra
exarata Complanatione dispositam ydem MM. Or-
lewskie, nec non Mgcae Karska ac Franciscus Orlewski Summam Trium
Millium Florenorum ex Capite Eiusq M. de Sudrawskie Karska
Eanq M. Orlewski atq similem Summam Trium
Millium Centum Sexaginta Florenorum Polon. Supraeend.
M. Josephum Karski Venatoriq Rezanen. similiter
ex Capite Eiusdem Mgcae de Sudrawskie Karska
Matris respicientes sub Jus Advitalitium Utraq
has Summas M. Karska caderent, denique ~~Centu~~
Summam Trium Millium Centum Sexaginta
Florenorum Polon. solusmet Mgcus Karski has
omnes supraexarata Summas cum Poenis
Lucti Decreto mentionato Condli ultimario MM.
Recognoscen. adjudicato in unum Officier Sum-
mam Octodecem Millium Septuaginta Trium
Florenorum Grossorum Sexdecem Polonicalium Decreto
Judicij Tribunalis Pnii Petricovien. Feria Secunda
in Vigilia Festi Sanctorum Simonis et Judae Apostolorum
Anno elapso 1760. inter se Recognoscen. ab una,
et MM. Radzickie ac Eanq M. Rezciszewski ali-
osq prte ab altera prolato MM. Recognoscen.
atq absen. M. Karski adjudicatus per praedictuq
Mgcum Carolum Rezciszewski ex vi Contractus
venditorij Bonorum Urzeznica in Eosq MM.
Radzickie ab una, et Ipsum prte ab altera
Die 2. Septembris Anno 1759. conscripti coassum-
ptaeq persolutionis praedictarum Summarum
evincendo MM. Radzickie Juridatores suos
Centum Saxaginta Florenorum Polon.

ad mentem

ad mentem Eiusdem Decreti Tribunal realiter mm. Recognoscen. persolutas iam exnunc cum Omni et integro Jure suo Dominio proprietate propinquitate ac cum omnibus Utilitatibus Usibus fructibus et Commodis Decretorum Contentis et rigoribus ob praestitam sibi modo supraseri de manibus Ejusdem M. Rosciszewski Satisfactionem ac Subsecutam Summarum Sub Jus Advitalitium M. Karska cadent MM. Francisco Orlewski ac Josepho Karski Actu hodierno Inscriptionem cedunt demittunt, et praecomittunt ac de Eisdem Summis supraconnotatis Eundem M. Rosciszewski de integro et totaliter quietant emittunt et liberum cum Successoribus faciunt totumque et integrum Jus suum in Personam Eius transferunt, et transfundunt plenarie et in effectu, nihil praetensionis respectu Earundem Summarum Exolutarum tam ad MM. Radzickie quam M. Rosciszewski sibi reservando praesentibus Recognitionibus praemissa firmant.

Joannes Karski Vx

Antonina Karska

Orlewski mpraes

Maryanna Działyńska

M. Carolus Rosciszewski Ensifer Nowogrodensis sanus praeter recedendo recognovit. Quia Ipsi MM. Francisco ~~[illegible]~~ ~~[illegible]~~ ~~[illegible]~~ ~~[illegible]~~ ~~[illegible]~~ ~~[illegible]~~ Orlewski et Joanni

et Josepho Karski Venatoriae Rozanen. M.
Joannis Karski Venatoris Rozanen. cum M.
Antonina Sudrawska in bino Connubio
procreatis Filiis ~~Filiis~~ Fratribus ~~et Sororibus~~
se uterinis Eorumq. Unius Sucinibus de Bonis
suis quibus omnibus Mobilibus Immobilibus Pater-
nis Maternis haereditatis Obligatis Summisq.
quibusvis pecuniarijs praecipue in B. Wierzni-
ca in Terra et Districtu Dobrinen. consisten.
seu Summis ibiq. haeren. Summam Sex Milli-
um Trecentorum Viginti Floren. Pol. "monetae in Rno currentis" videlicet
Mfico Orlewski medietatem jam vero M.
Josepho Karski alteram medietatem ~~sub~~
Juri Advitalitio Eiusq. M. Antoninae de Su-
drawskie ad praesens Karska Ipsorum Matri
subiecto Decreto Judicij Tribun. Rni Petricovien.
Feria Secunda in Vigilia Festi SS. Simonis
et Judae Apostolorum Anno elapso 1760. inter
Eosdem MM. Orlewskie et Karskie atq. MM.
Radzickie ac se Recognoscen. prolato prae-
dictis MM. Orlewski ~~[illegible]~~ et Karski
adjudicato modo simplicis debiti tenetur
inscribit seq. ac suos Successores ad id tenen-
dum obstringit et monerat. Eandemq. Sum-
mam ab Actu praesen. in uno Anno integro
se solutorum offert et declarat. Quodsi vero
Summam praemissam pro tempore solutioni
praefixo non persolvent, extunc Provisionem

Annua

annuam a quolibet Centum per Florenos
Quinque singulis Annis sine ulla diminutio-
ne supraseno M. Antoninae de Sudrawska
Karska Matri ad fata Eius ac post Eaq. sub-
supenda Eisq. MM. Creditoribus pendere
debebit, idq. sub similis Summae vadio pro
quo ubiq. respondebit suis cum Posteris.

Karol Rosiszewski

Jdq. Recognoscens ut supra sanus pr̃ltr recedendo
Recognovit, Quia Ipsi M. Francisco Orle-
wski et Joannis Filio cum M. Antonina
Sudrawska ad praesens M. Joannis Karski Vena-
toris Rozanen. Conte procreato ~~filio~~ et Eius
Utriusq. Successoribus de Bonis suis Gltr omni-
bus Mblibus Immblibus Paternis maternis
haeredib. Obligatis Summisq. quibusvis pecu-
niarijs praecipue in B. Wiersnica seu Sum-
mis ibidem haeren. Summam Trium Millium
Floren. Pol. monetae in Rtio currenti de manibus Eius levatis modo Simi-
plici debiti tenetur inscribit seq. ac suos Suc-
cessores ad id tenendum obstringit et monerat
Eandemq. Summam ab Actu praesen. in uno
Anno integro se solutum offert, et declarat,
Quodsi vero Summam praemissam pro tem-
pore Solutioni praefixo non persolvent,
extunc Provisionem Annuam a quolibet
Centum per Florenos Quinque singulis An-
nis sine ulla diminutione pendere debebit

506

412.

idq sub Similis Summae vadio pro quo ubiq respondebit suis cum Posteris.

Karol Rościszewski

Jae prout supra Recognoscens sanus prltr recedendo recognovit. Quia Ipse M. Joannem Karski Venatorem Rosanen Ejusq Umos Successores de Summa Mille Trecentorum Sexaginta Octo Floren Pol Actis Cren Bolwowicen sibi Recognoscen per Eunae M. Karski modo simplicis debiti inscra, Decretoq Tribunalitio Rni Petricovien Feria Secunda in Vigilia Festi SS. Simonis et Judae Aplorum Anno elapso 1760 mo MM. Orlewski Działyńska Karskie ac se Recognoscen prolato Eidem M. Karski ex B. Wierznica adjudicato ac Creditoribus Eius ad repetendum indigito ob levatam seu detruncatam Summam Eandem ex Summis Eunae M. Karski de Bonis suprasen Wierznica concernen praestitamq Satisfactionem quietat emittit et liberum facit ac pronuntiat, Inscriptionem debitoream cum Eius Contentis cassat, mortificat et annihilat, perpetuo et in aevum praesenti sua Recognitione ad id libere et benevole accedenti

Karol Rościszewski mp

Actum in Castro Plocensi Feria Quinta
in Crastino Festi Nativitatis S. Joannis
Baptistae Anno Domini 1761.

M. Stanislaus Przeciszewski Vexillifer Pltus Plocen
ol M. Simonis Przeciszewski cum ol M. Martianna
Osiecka procreatus Filius Bonorum Wiadrowo
et Sortium in Zenomino Haeres abunà, et Illmi
M. Andreas in Zamoscie Zamoyski Palati-
nus Junivladislavien Halicien Cucolovien
etc Capitaneus ol Illmi Mgci Michaelis in
Zamoscie Ordinati Zamoyski Palatini Smo-
lensciae cum ol Illmi Mgca Anna Dziatyn-
ska procreatus Filius prte ab altera sani
prltr recedendo recognoverunt. Quia Ipsi Inter-
cisam certam seu Complanationem ac insimul
Contractum in ordine Resignationis praedicto
Bonorum Wiadrowo ac Sortium in Zenomino
ac aliarum rerum eadem Intercisa contento in
Biezun die 17 Junij Anno praesen mr se Illrem
A Mgcos Recognoscen consensum et confectum
manibus suis cum Appositione Sigillorum
Gentilitionum ac Amicorum ibiq expressorum
subscriptum vadio Quadraginta millium Tyn
ac Damnis Terribus firmatum in omnibus
Conditionibus punctis clausulis vadio Jurisdic-
tionisq ligamentis approbant, confirmant et
ratificant idq sub vadio simili Quadraginta
millium Tynphonium ac Damnis

Terrestribus in casu per aliquam partem Contraventionis coram Foro Pltus Plocensis respondebunt suis cum Posteris.

Andreas Zamoyski L.S. Stanislaus Przeciszewski V.Pres

M. Stanislaus Przeciszewski Vexillifer Pltus Plocen. ol. M. Simonis Przeciszewski cum ol. M. Martianna Osiecka procreatus Filius sanus prltr recedendo recognovit. Quia Tpi Illri Mgco Andreae in Zamoscie Zamoyski Palatino Juni Vladislaviensi Halicien. Cucolovien. etc Capitaneo ol. Illri Mgci Michaelis in Zamoscie Ordinati Zamoyski Palatini Smolensciae Filio et Eius Itmis Successoribus adhaerendo intercisae seu Complanationi ac insimul Contractui Resignatae in Brezuń Die 17. Junij Anno praesen. mr se Recognoscen. ab una, et Eunq. Illrem M. Palatinum prte ab altera confecto manibus subscrip. et Actis praesen. hodierno sub Actu roborato iam exnunc et defacto Bona sua haereditae Wiadrowo ac Sortes in Zenimino sitas in Pltu Plocen. et Districtu Srenen. consisten. cum omni et integro Jure suo Dominio proprietate, propinquitate Titulo q haereditario ac cum omnibus Eorunq. Bononum seu Sortium Utilitatibus Usibus Fructibus, proventibus Commodis et Obventionibus, ut pote Areis Aedificijs Curiali et Villanis, Tabernis, Braxatorijs Agris pratis Campis hortis Pomarijs Sylvis Borni Gaijs Nemoribus et Indaginibus Agris Stagnis Piscinis

Piscibus

Piscibus Lacubus Fluvijs Fluminibus torrenti-
bus et rivulis Aquarumq quibusvis Decursi-
bus Subditis denique cunctis tam ad praesens resi-
dentes quam profugis Eorumq Uxoribus pueris
peccoribus pecudibus Juvaminibus Datijs
Decimis Tributis Vigilijs diurnis et nocturnis
cunctaq Obedientia ac Subditura Cmethona-
li per Ipsos praestari solita ac Cuncta illorum
Suppellectili Domestica /: praeter Subditos pro
se Contractu reservatos :/ Attinentijsq et perti-
nentijs gratis universis nullis penitus exceptis
nec pro se suisq Successoribus reservatis
sed ita late longe circumferentialiterq, pro-
ut Eadem Bona Wiadrowo ac Sortes in Zerumi-
no in suis metis et Limitibus ab antiquo exta-
bant, et protenduntur pura mera et irrevoca-
bili donatione dat donat vendit inscribit et
resignat perpetuo et in aevum. Intromissio-
nem in Bona praenomita ac Sortes praesen-
resignata exnunc admittit, Tuitionem Gratiam
et Evictionem Specialem ab omnibus in ge-
nere quarumvis Personarum "Impedimentis" cavet, et in Bo-
nis suis alijs quibusvis inscribit, idq subda-
minis Terribus pro quibus ubiq respondebit
suis cum Posteris.

Stanislaus Przeliszewski V. P. m. p.

Idem Mgcus Vexillifer Plocen. ut supra su-
nus praeter R. R. Quia Ipse Illrem M. Andream
Zamoyski Palatinum Juniovladislavien. Halicien.

510

Cutołovien. ele Capitaneum Eiusq. Ilmos Succeres de Summa Quadraginta Millium Tymphonum pro pretio Bonorum Wiadrow ac Sortium in Zeromino per se Recognoscen. Eidem Illri Mgco Palatino die hodierna resignato constituta provenienti ob praestitam sibi plenariam et sufficien. Satisfactionem quietat, emittit et liberum facit ac pronunciat, praesenti sua Recognitione praemissa firmante. J. Przeciszewski V. Prz.

Idem prout supra Mgcus Recognoscens ab una et Illris Mgcus Andreas Zamoyski Palatinus Junivladislavien. a secunda, atq. Mgcus Martinus ab Obory Czosnowski Pincerna Drohicien. a tertia partibus sani pr. Ilr. recedendo recognoverunt. Quia Ipsi insistendo Intercisae certae seu Complanationi ac insimul Contractui in ordine Resignationis Bonorum Wiadrow ac Sortium in Zeromino in Biezun Die 17 Junij Anno praesen. consero et confecto manibus subscro et Actis praesen. die hodierna roborato iam exnunc et de facto sese mutuo et adinviciem de processu quovis in quocunq. Subselio mr. Illrem et Mgcos Recognoscen. vertenti atq. de manifestationibus Protestationibus Condemnationibus alijsq. quibusvis Officiosis Actibus nec non de Omnibus et Singulis praetensionibus ex quovis genere et titulo mr. Illrem et Mgcos Recognoscentes

emicant

emicantibus et ad Diem hodiernam ab utrinq
habitis ob initam Compositionem praestitaq
sibi Satisfactionem quietant emittunt et
liberos se se faciunt ac pronuntiant, totu
et integrum suprascriptum Processum ac quas-
vis grltr praetensiones nihil sibi reser-
vando tollunt, cassant, mortificant et
annihilant perpetuo et mievum huic
suis prlibus Recognitionibus qd praemis-
sa libere et benevole accedentibus.

Andreas Zamoyski P.J. Stanislaus Przeciszewski Vbry
Martinus ab Oberg Czosnowski

Illris M. Andreas in Zamosce Zamoyski Pala-
tinus Junioladislavien Halicien Cucolovien
etc Capitaneus sanus prltr recedendo reco-
gnovit. Quia Ipsi M. Stanislao Przeciszewski
Vexillifero Pltus Plocen et Simonis
Filio et Eius Ltmis Sucinbus de Bonis suis
grltr omnibus Mblibus Immblibus haeredib
Obligatis praecipue hic In Pltu Plocen con-
sisten Summam Triginta Millium Tynpho-
num restantem ad Complementum Summae
Quadraginta Millium Tynphorum pro pretio Bonorum
Wiadrowo et Sortium in Zenemino Contractu
Resignatorio in Biezun die 17. Junij Anno
praesen mr se Recognoscen et Eunq M. Vexilli-
ferum Plocen condito Actuq praesen roborato
constitutae modo simplicis debiti tenetur,

inscribit ac se et suos Successores ad id tenendum obstringit et monerat, Eandemq Summam ab Actu praesen in uno Anno integro se Solutum offert et declarat. Quodsi vero Summam praemissam pro tempore Solutioni praefixo non persolverit, extunc Provisionem Annuae a quolibet Centum per Tynphones Quinque pendere et solvere declarat, idq sub Similis Summae vadio pro quo ubiq respondebit suis cum Posteris. Andreas Zamoyski L. S.

Idem Illris M. Palatinus Jmdislavien Recognoscens sanus prltr recedendo recognovit. Quia Ipse M. Joannem Kucborski Vexilliferum Volhyniae Eiusq Ltmos Successores de Summa Quingentorum Tynphon Polo originaliter ex Summa majori Mille Quingentorum Tynphon de Bonis Dębik praefectitia Actis praesen Sabbatho in vigilia Festi S. Laurentij Martyris Anno 1755. per Eunq M. Kucborski GG. Mathiae Michaeli Josefowiczom ac Stanislao Sławkowski Fratribus mr se Germanis et uterino in B. Chamsk inscripta Provenienti per Eunq G. Mathiam Josefowicz Illris M. Recognoscen Actis itidem praesen Sabbatho intra Octavas Festi Sacratissimi Corporis Christi Domini Anno 1756. cum pleno Jure ex persona sua cessa

oblevat

ob levatam Summam Eandem praestitamque Satisfactionem quietat, emittit et liberum facit ac pronuntiat, Transfusionem cassat, praesenti sua Recognitione praemissa firmante. Andreas Zamoyski L.S.

M. Jacobus in Matachowo Sokolnicki Tribunus Pltus Plocen. sanus prltr recedendo recognovit. Quia Ipsi M. Stanislaum Przeiszewski vexilliferum Pltus Plocen. et Simonis Filium et Eius Ltmos Successores de Summa Trium Millium Tynphorum Actis praesentibus Feria Quarta intra Octavas Festi Sacratissimi Corporis Christi Domini Anno 1756 per Eundem Mgcum vexilliferum Plocen. sibi Recognoscendo simplicis debiti inscriptam ob levatam Summam Eandem praestitamque sibi Satisfactionem, quietat emittit et liberum facit ac pronuntiat, Inscriptionem debitoream cassat perpetuo, praesenti sua Recognitione praemissa firmante. Jacobus Sokolnicki Tribunus Pltus Plocensis mpp

GG. Albertus et Joannis et Dionisius et Fabiani Filij Bursy et quidem G. Albertus nne GG. Bartholomaei Michaelis Annae et Catharinae Burskich et Alexandri Filiorum et Filiarum Ccnorum G. Mariana Zabinska procreatorum Minorennium Filiastrorum suorum in Tutorea apud se Existentium pro quibus pacem cavet, sani prltr recedendo recognoverunt, Quia Ipsi M. G. Andreae Niedziałkowski Consorti.

Stanislaum Przeciszewski Vexilliferum Pltus
Plocen. et Simonis Filium et Eius Utriusque Suc-
cessores de Summa Septingentorum Tympho-
num Contractu Obligatorio mr. GG. Stanislaum
Dionisium et Antonium et Fabiani Filios
Fratres mr. se Germanos abuna, et Alexandrum
et Joannis Filium Burskie in Głazek die 2da
Junij Anno 1752. Concen. ac Inscriptione Obligato
per G. Dionisium Burski suo et GG. Stanislai
et Antonij Burskich Fratrum Sacrorum Mre
coram Actis Cren. Ciechanovien. Feria sexta
in Crastino Festi Sanctorum Petri et Pauli Apo-
stolorum Anno eodem in Personam Eiusdem et G.
Alexandri Burski absentium Minorennium
Parentis recognita assecurata Decreto q
Judicij Trris Zawskrzen. in Srzensko Feria Secun-
da post Dominicam Invocavit Quadrlem Anno
praesen. mr. Eundem M. Przeciszewski Vexilliferum
Plocen. abuna, et Eosdem minorennes ac se Recogno-
scen. G. Dionisium Parte ab alta lato et quidem su-
prascriptis Minorennibus GG. Burskim Sexcentorum
Tym. jam ven. G. Dionisio ex vi Scripti manuali
ab Eodem et G. Alexandro Burski habiti circa
Evictionem Juratoriam Centum Tym. prodie
hodierna adjudicata et per Eundem M. Vexill. Plo-
cen. solvi injuncta ob levatam Summam Eundem
ad mentem suprascriptorum Decreti praestitamque Satisfa-
ctionem, ac subsecuta p. G. Bartholomaeum Niedziałkowski Summae minorennium
quietant emittunt, et liberum
inscriptionem
facit ac pronunciant Contractum ac Inscriptio-
nem ac rigorem Decreti G. Albertus ex Interesse
Eorundem Filiastrorum suorum cassat, de Sorte in Bonis
Turza parva exempta eosdem Minorennes condescensuros
declarat praesentibus Recognitionibus praemissa firmans.

Wojciech y Dyonizy Burscy ro.

w Honestus Josephus Krusinowski Sanus prbiter
R.R. Quia Ipse M. Stanislaum Przeciszewski
Vexilliferum Paltus Plocens ejusq Lgmos Sucores
de Summa Mille Tyne Decro Judicij Trris Za-
uskrzene in Sreńsko Fra Secunda in tra Octavas
Festi SS. Corporis Xti Dni anno psene mrse
Rnene ab una et eund M. Vexillifer pte ab
altera in Sreńsko plato Solvi adjudicatt oblevatt
Summa eand Cum pena Luita TMM. Polo-
nicatt pstitamq sibi Sufficiene ac plenariam
Satisfactionem quietat emittit et liber absolu-
tamq facit ac pnunciat rigorem Decreti mor-
tificat nihil ptensionis, ad eund M. Vexilli-
ferum reservando psenti Sua Rne pmissa firmare.
Jozef Krusinowski rt.

G. Simon Zglenicki ot Thomae filius Sanus prbr
R.R. Quia Ipse MM. Nicolaum et Joannem Zgle-
nickje olim Valentini filios Sortium in B. Zgle
nice magna sitt Haerades eorq Lgmos Sucores de
Summa Trecentor Quadraginta Tyne ac pena Lui-
ta TMM PP. Decro Condli in fundo Br Zglenice
magna Fra Quinta pt Dni Exaudi anno psenti
mrse Rnene ab una et Ips pte ab altera plato
adactaq psene die horna per oblatam porrecto
Solvi prodsi horna demandatt oblevatt Summa
eand Cum Pena Luita TMM PP. Quietat emit
tit et liberos absolutosq facit ac pronunciat
Rigorem Decri mortificat De Sortibus B. Zglenice
major Summae eid abnodijs Condescendit nihil
ptensionis reservando perpetuo et in aevum nihil

eminus

ominus Idem Rnens Summam pmissam Tre
centor Quadraginta Typ Cum P.L. IMMPP.
in Personam Solvismet N. Nicolaj Zglenicki
persolvere cum omnidjutegro jure suo ~~dom~~
~~nio~~ transfert et transfundit plenarie et in effectu
psenti Sua rne pmissa firmante.
Szymon Zglenicki rd.

N. Marianna Opaska Mm. Hiacinthij Opaski
et Helenae Kozierowska Invicem Conjugum Filia
N. vero Nicolaj Zglenicki Consors lgma in Poli
Ejusd Suj mariti authe et assa Sana prbr RR.
Quia Ipse eord Charissimos Parentes suos eorumq
Lgmos Succores de Summa Trecentor Typ in vjm
Dotis de Bonis Paternis et maternis se Rnene con-
cernenti ob tvalt Summa eand pstitamq sibi
pro pmissis satisfactionem et quietat emittit ac
liberos absolutosq facit ac pronunciat pro Bonis
Paternis abdicat et abrenunciat perpetuo et in-
devum psenti Sua Rne pmissa firmante et ac sub
secutam p maritum recompensa.
Mary Zglenicka rd. Nikolay Zglenicki rd.

N. Nicolaus Zglenicki ob Valentini filius Sang prbr
RR. Quia Ipse N. Mariannae Opaska Mm. Hyacinthij
Opaskij et Helenae Kozierowska Conjugum filie Contis
Suae Lgmae Ejusq Lgmis Succoribus de Bonis Suis
qnalr omnibus mblibus Imblibus Paternis maternis
hereditt obligatt Summisq quibusvis pecuniarijs
ubivis locor haerene praecipue nit super B. Zglenice
magna in Pltu Plocens et Districta Sieprsecne con-
sistene Summam Quadringentor Quinquaginta

Typ

Tyne et hoc in recompensam Summae Tre centor Tyne in vim Dotis de B. Paternis et Maternis pt ips levatae et indeportationem oneris G. Simonis Zglenicky Conversae modo Simplicis debiti tenetur inscribit Seq ac Suos Successores ad id tenendum obstringit et inonerat eandeq Summa in uno anno integro se solutt offert et declarat idq sub similis Summae vadio pro quo ubiq respondebit Suis cum posteris.

Nikolay Zglenicki rt.

N. Bartholomaeus Kisielewsky et Josephi Filius Sanus prlr R.R. Quia Ipse N. Nicolao Kisielewsky et Michaelis Filio et Ipsius Lgmis Successoribus totas et integras Sortes Suas Paternas maternas mblem Jmblem haereditt obligatt aut alio quovis modo et juris titulo se Rnene concernen in et Sup B. Kisielewo in Pltu Plocene et Districtu Bilscene consistene Sitt et jacene jam et nunc cum omni et integro jure suo Dominio proprietate propinquitate tituloq haereditt ac cum omnibus earundem Sortium utilitatibus usibus fructibus commodis et emolumentis ut pote arejs hortis agris pratis Campis Silvis borris rubetis nemoribus aquis stagnis piscinis piscibus fluminis fluminibus aquarq quibusvis decursibus attineneq et pertinene gnalr universis nullis penitus exceptis nec pro se sujsq Successoribus reservatt sed ita late longe circumferentialiterq prout eae Sortes in sujs metis et limitis ab antiquo extant et protenduntur pura mera et irrevocabili donatione dat donat vendit in

scribit

inscribit et resignat perpetuo et in aevum In-
tromissionem exnunc admittit Tuitionem gna-
lem et Evictionem Splen ab omnibus in genere
impedimentis Cavet Idq Sub Damnis Trinibus
pro Quibus ubiq respondebit Suis cum Po-
steris. Bartłomiey Kisielewski rt.

Idem N. Bartholomaeus Kisielewski Sanus prior
RR. Quia ipse eund N. Nicolaum Kisielewski
Sortium in Bonis Kisielewo sitt modernum haere-
dem Episq Lgmos Successores de Summa Precen-
tor Sypte pro ptio Sortium in Bonis Jisd
Kisielewo sitt Contractu resignatorio mr se
Rnene ab Una et Ips pte ab altera in Słom-
kowo die decima Sexta Junij Ao psenti consero
mr se condictatos oblevat Summa eund psitamq
sibi pprmissis omnibus Satisfactionem quietat
emittit ac liber absolutumq facit ac pronun-
ciat, Contractum pinsertum quoad exolutionem ad
mortificat perpetuo et in aevum psenti Sua Rne
pmissa firmante.

Bartłomiey Kisielewski rt.

Z G. G. Felicianus Malewski ot Adami Filius
Sto et G. Cunegundae de Mierzynskie, ot Pauli
Filiae Consortis vero Suae mne, pro qua Pacem
de rathi-habione Cavet et se inscribit ac Ma-
rianna Similiter de Mierzynskie Episd ot Gnosi
Pauli Mierzynski quond Joannis filij Filia ot
vero G. Adamj Karski Steriliter de hac luce decessi
Soror Patruelis et erga alios Successores Successiva
turalis G. vero Petri Orłowski Consero Lgma
et quid Consors

in assua

in assaa Ejusd Suj Mariti vel Tutoris Con-
jugalis Sani prtis R.R. Quia Ipsi Summa
Septingentor Quinquaginta Florenorum Polonicalium
Rnenorum G. Malewski absenti Contis et ejusd G.
Orłowska Rnenorum propriam pecuniariam ex
Summa Trium Millium Florenorum Polonicalium de
Originali Summa Duodecim Millium Florenorum Po-
lonicalium Actis praesentis Fra Tertia pt Dni Judicia Qua-
dralem in Ao 1686. per ob G. Venceslaum Karski
ob G. Annae Rudnicka primi Ejusd ob G. Joannis
Mierzynski Expt voti Secundi Contissae Rnentis
G. Orłowska et absen G. Malewska aviae modo
Simplicis, Debiti Inscra procedente Caput Se-
pedicti ob G. Adami Karski Steriliter vita functi
GG. Orłowska et Malewska Contum Fratris Patru-
elis respicienti ~~respicienti~~ in casu GG. Malewska
et Orłowska jure Successivo pt totius dicti ob G. Karski
Sterilem erga alios Successores devoluta Decro Condli
in Fundo B. Szumanie Pustuły Fa Quarta pt
Festum Immaculatae Conceptionis ~~Immaculatae~~ Glo-
riosissimae V.M. in Ao 1759. inter GG. Petrykowska
Gołecka Kiedzierzyńskie ab una et Dziwanowski
ac Se Rnenorum pte ab altera plato ad actaq praesentem
Fra Quarta pt Festa Solemnia Sacri Pentecosten
in Ao pxe elapso 1760. per oblatam porrecto Sibi
Rnenorum et alijs ad judicata pvenientem jam ex nunc
Cum omni et integro jure Suo Dominio pprietate
pprinquitate ~~[illegible]~~ ad omnibus Ejusd San-
mae utilitatibus usibus fructibus commodis et emo-
lumentis ut pote inscriptionis debitoreae originalis
Decri rigore ac offse traditionis in Bonis Szumani

Pustuły

520

Postuły Fra Quinta ante Fm Divae Annae Genitricis G.V.M. in Ao Elapso 1760. pt pductum processum in rem Rnenae Subsecutae et ad acta psen actu nupno p oblatam porrecta punctis Clausulis nexibus Ligamentis foro vadio ceterisq Contentis expstita Sufficienti Satisfactione ac Subsecuta per Maritam die horna recompensa G. Joanni Gołecki Gnosi Stanislai Gołecki filio et Ejus Lgmis Successoribus demittunt committunt ac totam et integr Rnentiam et absenc Gnosae Malewska jus ad pmissam Summam Sibi serviens una cum pducto processu ac poena Lucta in Personam Ejusd G. Gołecki Persolven transferunt et transfundunt plenarie et in effectu Intromissionem vigore Ejusd Offse traditionis in Bonis memorat Szumanie Subsecutae in agros Summae pmissae obnoxiae admittendo Evictionem omnimod Cavendo. Nihil ominus Idem G. Felicianus Malewski Submittit Se de Bonis Suis eid G. Gołecki Suprascrat G. Cunegundam de Mierzynskie Contem Suam ad approbandam psen Cessionem aut aliam in forma juris faciend ad acta psen in Quatuor Septimanis Statuere et id ab ipsa efficere idq Sub Damnis Trribus pro Quibus ubiq respondebit Suis Cum Posterijs. Felicyan Malewski Maryanna z Mierzynskich Orłowska rd Jan Orłowski mąż y assystent rd.

G. Felicianus Malewski et Adamij filius Sanus
prbr RR. Quia Ipse G. Cunegundae Mierzyn-
ska Conti Suae Lgmae et Ejus Successoribus
de Bonis Suis gnalr omnibus Mblibus Imblibus
Paternis Maternis haeredib obligat Summisq
quibusvis pecuniarijs ubivis locor haerens pdipue
in et super Bonis Malewo in Pltu Plocens et
Districtu Raciasiens consistens Summam Trecen-
ter Septuaginta Quinque Florenorum Polonicalium
ex Bonis Szumanje Postulatus profectitiam
modo simplicis debiti tenetur inscribit cu se
Suosq Successores ad id tenend obstringit et in
onerat Eandq Summam in uno anno integro
se soluturum offert et declarat. Idq subsi
milis Summae Vadio pro quo Ubiq respondebit
Suis cum Posteris. Felicjan Malewski
Sup

G. Petrus Orłowski et G. Antonij et Joachimj
bini nnis Orłowski filius Sanus prbr RR.
Quia Ipse G. Mariannae Mierzynska et Pauli
Filae Contis Suae Lgmae et Ejus Successoribus
de B. Suis gnalr omnibus mblibus et Imblibus
Paternis maternis haeredib obligat Summisq
quibusvis pecuniarijs ubivis locor haerens pdi-
pue in et Sup Bonis Luhec et Blinno in Ter-
ra Dobrinens et Districtu eod consistens seu
potius Sortibus ibid Sill Summam Trecenter
Septuaginta

Septuaginta Quinque Florenorum Polonicalium ex B. Szumanie Pustoty profectitiam de manibus G. Joannis Potecki die hora levata in deportamen oneris G. Joannis Rogaslij covertendo modo simplicis debiti tenetur inscribit ac se suosque Successores ad id tenendum obstringit et in onerat eandemque Summam in uno ano integro se solutum offert et declarat Idque sub similis Summae vadio pro quo ubique suis cum Posteris. Piotr Orłowski W.

G. Bartholomaeus Niedziałkowski ol. Alberti Filius sanus pro tempore recedendo recognovit Quia Ipsi GG. Bartholomaeo Bartholomaeo Michaelis Annae et Catharinae Burskim ol. Alexandri Filijs et Filiabus cum ol. G. Marianna Zabinska procreatis Minorennibus Eorumque Ultimis Successoribus de Bonis suis pro tempore omnibus Mobilibus Immobilibus Paternis Maternis haereditate Obligatum Summisque quibusvis pecuniarijs praecipue in Sorte Bonorum Bagienice in Pltu Plocen. et Districtu Srenen. consistentem sua haereditate Summam Sexcentorum Tyn. ex Bonis Turza Parysa profectitiam de manibus M. Stanislaj Przecisewski vexilliferi Plocen. levata modo simplicis debiti tenetur inscribit seque ac suos Successores ad id tenendum obstringit et monerat G. Andreae Niedziałkowski Filij sui Conti

Eandemque

Eandemq Summam ab Actu praesen in uno Anno integro se solutorum offert et declarat, Quodsi vero Summam praemissam pro tempore solutioni praefixo non persolverit extunc Provisionem pendere seu adprimam Requisitionem remonstrandamq aliam Locationem Summae Eanq solvere debebit idq sub simili Summae vadio pro quo ubiq respondebit Suis cum Posteris.

Bartłomiey Niedziałkowski ꝛc.

NN. Carolus et Catharina N. Simonis Bogdanski Consors Frater et Soror mr se Germani Lisowscy ot Simonis Filijcum ot N. Anna Leszczynska procreati et quidem Consors in Assistentia Mariti et Fratris sani pro tr recedendo recognoverunt, Quia Ipsi M. Joannem Kuciborski Vexilliferum Volhyniae ot M. Joannis Kuciborski Notarij Trib. Plocen Filium et Eius Ltmis Successores de Summa Quingentorum Tyn Actis Tribus Plocen in Bielsko Feria Quinta post Festum Visitationis Gloriosissimae Virginis Mariae Anno 1730 per Eanq M. Kuciborski Supra scae ot N. Annae de Leszczynskie Recognoscen Matri inscra modo simplici debiti et in se Recognoscen post Eanq Matrem devolutam ob levatam Summam Eanq cum Provisionibus subsecutamq Summae Consortialis in 23. Pęsy inscriptionem quietant, emittant, et liberum faciunt ac pronuntiant. Inscriptionem debitoream cassant, praesen Suis Recognitionibus praemissa firmantibus

Karol Lisowski ꝛc.
Katarzyna z Lisowskich Bogdańska ꝛc.
Szymon Bogdański ꝛc.

N. Elisabeth Pęska ot Petri Filia Sortis in Bonis
Pęsy parva Haeredissa N. Mathaei Kurowski
Consors in Assistentia Eiusq. sui Mariti sana pr̃ltr
recedendo recognovit, Quia Ipsi N. Catharina Lu-
wska ot Simonis Filiae N. Simonis Boydanski
Consorti et Eius Utriusq. Successoribus totam et inte-
gram Sortem suum Nobilem Immobilem Paternam
Maternam haeredit. Obligat. dictam Jumowszczyzna
in Bonis Pęsy parva et Zaborowo in Palatina-
tu Plocen. et Districtu Raciązien. consisten. sub et
iacen. iam exnunc cum omni et integro Jure suo
Dominio proprietate propinquitate Titulo Obligat.
ac cum omnibus Utilitatibus Usibus fructibus
proventibus et Commodis utpote areis agris
pratis Campis hortis Sylvis bornis Gaiis nemori-
bus Aquis Stagnis Piscinis Piscibus Flaviis
Fluminibus Aquarumq. quibusvis Decursibus
attinentiisq. et pertinentiis qrltr. universis nullis
penitus exceptis nec pro se suisq. Successoribus
reservatis sed ita late longe circumferentialiterq.
prout Eadem Sors in suis metis extat et protenditur
in et a vigilia Festi Nativitatis S. Joannis Ba-
plistae nuper praeterita ad Annos tres integros
inexemptibiliter in Casu vero non Exemptionis
extunc de Anno ad Annum usq. ad Exemptionem
in Summa Trecentorum Tymphonum in Exem-
ptionem Eiusq. Sortis a N. Joanne Trębin-
ski conversa sine Inseminationibus inscribit obli-
gat et invadiat Intromissionem admittit, Tuitio-
nem et Evictionem ab omnibus Impedimentis
Pot. Jacobi Filio

cavet

cavet et inscribit idq sub vadio similis sum
mae pro quo ubiq respondebit sum cum Po-
steris. Elzbieta z Pęskich Kurowska rt.
Mateusz Kurowski rt.

N. Joannes Trembinski ol Laurentij Filius sanus
pltr recedendo recognovit. Quia Ipsi N. Elisabe-
tham Pęska ol Petri Filiam Sortis in B. Pęcy
parva et Zaborowo Haeredissam N. Mathiae
Kurowski Contem et Eius Umis Successores de Sum-
ma Ducentorum Quinquaginta Trium Tyn Actis
praesen idq sub celebratione Judiciorum Feria
Quarta post Festum Visitationis Gloriosissimae
Virginis Mariae Anno 1758 per Ipsi sibi Reco-
gnoscenti modo Obligato in Sorte Bonor Pęcy
parva inscripta ob levato Summam Eandem de
manibus N. Simonis Bogdanski praestitanq
Satisfactionem quietat emittit et liberam fa-
cit Inscriptionem Obligato cassat, de Sorte exem-
pta condescendit, praesenti sua Recognitione
praemissae firmante. Jan Trembinski rt.

N. Catharina Lisowska ol Simonis Filia cum ol N.
Anna Leszczynska progenita N. Simonis Bogdan-
ski Consors in assistentia Eiusdem sui Mariti sana
pltr recedendo recognovit. Quia Ipsi N. Carolum
Lisowski Fratrem suum Germanum et Eius Umis
Successores de Dote quae et quanta se Reco-
gnoscen post ol Parentes concernit, ob praesti-
tam sibi Satisfactionem levatamq Summam
Trecentorum Viginti Quinque Tyn quietat
emittit et liberum facit perpetuo praesen sua
Rne praemissa firmante et subiecito per Mariti
recompensam. Katarzyna z Lisowskich Bogdanska rt.
Szymon Bogdanski rt.

N. Simon Bogdański ol Jacobi Filius sanus pr̃ltr recedendo recognovit. Quia Ipsi N. Catharinae Lisowska ol Simonis Filiae Conti suae Ltmae et Eius Successoribus de Bonis suis gr̃ltr omnibus Mbli-bus Immobilibus, Paternis Maternis haereditatis Obligatis Summisq quibusvis pecuniarijs praecipue in Sorte Bonorum Pęsy sua haereditatis Summam Quadringentorum Tymphorum recompensando Dotem post Eandem Contem die hodierna levatis modo simplicis debiti tenetur inscribit ieq a suos Successores ad id tenendum ostringit et monerat Eandemq Summam in Uno Anno integro se solutum offert, et declarat idq subsimili Summae vadio pro quo ubiq respondebit suis cum Posteris Szymon Bogdanski W.

NN. Simon Bogdanski ol Jacobi Filius Maritus abuna, et Catharina Lisowska ol Simonis Filia Consors pr̃te ab altera alias inicem Conjuges sani pr̃ltr recedendo recognoverunt. Quia Ipsi sibi mutuam et reciprocam omnium et singulorum Bonorum suorum Mbliorum Immobiliorum Paternorum maternorum haereditatis Obligatis Summarumq quarumvis pecuniariarum inscriptis et inscribendis tam auri Argenti Cupri aeris Stanni Vestium Vestimentorum Equorum Equiseae pecorum pecudum Inventariorumdemq omnium ac totius Substantiae et Suppellectilis Domesticae ad ultimam duntaxat vitae suae pendum Advitalitatem faciunt, inscribunt

et assecurant praesentibus suis Recognitionibus ad id libere accedentibus.

Szymon Bogdański ꝛc.

Katarzyna z Lisowskich Bogdańska ꝛc.

N. Joannes Przedpełski ol Adami Filius sanus pltr recedendo recognovit. Quia Ipse N. Ursulae Lutomirska ol Alberti Filiae Conti suae et Eius Successoribus Utmis de Bonis suis gltr omnibus Mblibus, Immobilibus Paternis Maternis haereditis Obligatis Summisq quibusvis pecuniarijs praecipue in Sorte Bononen Przedpełce Witkowice Summam Quingentorum Tymphonum in vim Dotis post Eandem Consortem levatis adhaerendo Contractui Sponsalitio in Brelki Die 30. Maij Anno praesenti mr Nbles Franciscum et Joannem Lutomirski abuna et se Recognoscit pte ab altera consensu modo simplicis debiti tenetur inscribit seq ac Suos Successores ad id tenendum obstringit et inonerat. Eandemq Summam in uno Anno integro se solutum offert et declarat idq sub similis Summae vadio pro quo ubiq respondebit suis cum Posteris.

Jan Przedpełski ꝛc.

NN. Nicolaus Jacobus et Rochus Czachorowscy Fratres mr se Germani ol Jacobi Filij sani pltr recedendo recognoverunt, Quia Ipse N. Michaeli Czachorowski ol Mathaei Filio et Eius Utmis Successoribus totam et integram Sortem suam Mblem Immblem Paternam Maternam haereditis Obligatis alioq quovis modo et Juris Titulo se

Recognoscen concernen in Bonis Czachorow in Ptu Plocensi et Districtu Bielscen consisten scilicet iacen vocat Zygmuntowizna cum omni et integro Jure suo Dominio proprietate propinquitate Titulo q obligat ac cum omnibus Utilitatibus Usibus Fructibus et Commodis ut pote Areis Agris Pratis campis Sylvis Bornis rubetis Nemoribus Aquis Stagnis Piscinis Piscibus Fluvijs Fluminibus aquarum quibusvis Decursibus attinentijs et pertinentijs quibus universis nullis penitus exceptis nec pro se sanq Successoribus reservatis sed ita late longe circumferentialiterq prout Eadem Sors in suis metis et Limitibus extat, et protenditur in eta Vigilia Festi Nativitatis Sancti Joannis Baptae ad annos tres integros inexemptibiliter in Casu vero non Exemptionis extunc de anno ad annum usq ad Exemptionem in Summa Ducentorum Florenorum in deportationem oneris NN. Klenieuskich contracta sine Inseminationibus Inscribunt obligant, et Invadiant Intromissionem ex nunc admittunt, Tuitionem Jure et Evictionem cavent, idq subvadio Similis Summae pro quo ubiq respondebunt suis cum Posteris.

Nikolay Jakoby Rech Czachowscy

NN. Nicolaus & Casimirus Klenieuscy ot Simonis

Filij quondam N. Catharinae Klenieuska ol N.
Sigismundi Czachorowski Consortis sterliter de-
cessae Nepotes et Successores Naturales sani prltr
recedendo recognoverunt, Quia Ipsi NN. Nicolaum
Jacobum et Rochum Czachorowskie ol Jacobi Filios
quondam Eiusdem Sigismundi Czachorowski Filio-
stros Eorumq Itmos Successores de Summa Ducen-
torum Florenorum Polo actis praesentibus Feria Sexta
post Festum S. Agnethis Virginis et Martyris
Anno 1676 per Eundem ol N. Sigismundum
Czachorowski Eiusdem ol N. Catharinae Klenieuska
Conti suae Recognoscentis Aviae modo simplicis
debiti inscripta ac in se Recognoscentis post Eandem
aviam devoluto, ob levatam Summam Eandem
praestitamq Satisfactionem quietat emittit et
liberos faciunt ac pronunciant, Inscriptionem
debiteream cum Eius contentis ac Condemnatio-
nem in Judicijs Officij praesentibus Feria Secunda
post Dnicam Reminiscere Quadrlem Anno
1737. ex parte ol N. Simonis Klenieuski Reco-
gnoscentis Parentis ratione Summae Eiusdem
obtentae cassant, nihil praetensionis sibi re-
servando, praesentibus Suis Recognitionibus prae-
missa firmantibus. Nikolay y Kazmierz Klenieuscy rs.

G. Marianna de Sulerzyskie ol M. Casimiri Suler-
zyski Thesaurarij Raven cum Mgca Joanna
Błędowska progenita Filia G. Antonij Gorski
Bonorum Kuskowo Haeredis Consors Itma cum
prli Eiusdem sui mariti hic circa Ipsi Stantis, et ad
infrascriptam libere consentientis Authoritte et Assa

sana pr̃ltr existens recedendo recognovit. Quia Ipsi
M. Simonem Thadeum Miszewski Pincernam
Terre, Vicecapitaneum et Judicem Cren. Viscogro-
dien. ac Ipsi Utmos Successores de Summa Quatuor
millium Floren. Pol. actis praesen. Feria Quarta
post Festum Visitationis Gloriosissimae Virgi-
nis Mariae 1759. Anno sibi Recognoscen.
pro tunc in Virginali Statu existen. erga J.
Josepham Sulerzyska Sororem Germanam
super B. Kanigowo inscripta levata itaq
praetacta Summa et integraliter exoluta ac
in alijs B. Cwiklino et Unierzysz cum atti-
nentijs ex Dispositione J. Antonij Gorski manti-
locata tum de Provisionibus ad diem hodiernam
persolutis quietat emittit, liberum absolu-
tamq. facit Suprafatae Inscriptione Authentica
in toto ac totam ex praestita sufficien. Satis-
factione cassat mortificat, et annihilat. Inhi-
lominus memoratus J. Antonius Gorski Mari-
tus de Bonis suis Kiskowo sortibusq. suis
haeredib. ibiq. sib. ex re exolutae sibi praelibatae
Summae Quatuor millium Floren. Pol. Consortialis
et in alijs Bonis per se locatae Tuitionem
et Evictionem qualem ab omnibus Impedimentis
saepedicto M. Miszewski exolventi cavet et se prae-
sen. inscribit. Bonaq. Kanigowo ab hac Summa
et provisione liberam mittit idq. sub vadio Si-
militis Summae pro quo ipsi suis cum Successo-
ribus ubiq. mediante recessu respondebit peremptorie;

Marjanna gurska Antoni Gorski.

M. Michaël Szymakowski Dapifer Terne Ciechanovien. ôt M. Casimiri Szymakowski Vexillifer Eiusd. Terne Ciechan. Filius, Bonorum Cwiklino et Unierzyn cum Eorum Attinen. Haeres sanus prttr recedendo recognovit. Quia Ipse G. Mariannae Sulerzyska ôt Casimiri Filiae G. Antonij Górski Consorti et Ipsi Utrius Successoribus de supra fatis Bonis suis haeredib. et Obligat. Paternis et Maternis mobilibus et Immobilibus habitis et habendis tenetur et debet seq. et suos Successores teneri, et debere obligat Summam Quatuor Millium Floren. Polon. ex Bonis Kanigowo die hodierna a supramentionatis GG. Gorskie Conjugibus levatis modo certi veri justi liquidi simplicisq. in debiti et pro Crastino Festi Nativitatis S. Joannis Baptae in Anno Deo dante futuro 1762 venturo, una cum Provisione per Septem a Centum quotannis pendenda, de qua pro Anno praesenti persoluta quietatur Recognoscens, dare solvere ac cina acta praesentia seu alia quaevis Ans. Authentica ad securam Locationem enumerare, idq. sub vadio Similis Summae pro quo alt. ubiq. mediante quo supra recessu respondebit peremptorie suis cum Successoribus.

Michaël Szymakowski D. G.

N. Catharina Kurowska ôt Alberti Filia N. Bat. thasari Goszczycki Consors in assistentia Eiusd.

sui Manti sana pr̃ltr rendo recognovit Quia Ipsi
N. Andreae Kurowski ol Martini Filio et Eius
Itmis Successoribus Summam suum Centum Tyn
in vim dotis de Bonis Paternis et Maternis Re-
cognoscen concernen Decr Condti in fundo Bo-
norum Kurowko Feria Sexta ante Festum S.
Medardi Eppi Anno praesen mr se Recogno-
scen ab una, et Eunae N. Andream ac Successo-
res ol N. Joannis Kurowskie pr̃te ab altera
per Judicium Terre Camerariatus prolato ad
Actaq praesen die hodierna per Oblatam porre-
cto Recognoscenti adjudicatis et per Eunae Nblem
Kurowski anticipando Trium solutioni praefi-
xum sibi exolutis iam ex nunc cum omni et
integro Jure suo Dominio proprietate propin-
quitate ac cum omnibus Utilitatibus Usibus et
commodis Decreti rigore et contentis ex prae-
stita sibi Satisfactione realiq summae Eunae
per N. Albertum Kurowski juramento evicta
exolutione ac Subsecuta Summae Eiusdem
per N. Nicolaum Lisicki Inscriptione cedit
demittit ac praecommittit totumq et inte-
grum Jus suum ad Eandem Summam serviens
in Personam praedicti N. Andreae Kurowski
perseveren transfert et transfundit plena-
rie et in effectu praesen sua Recognitione
praemissa firmante, Furia cum Licita Poena
Trium Marcarum Polon.

Katarzyna z Goszczyckich Kurowska
Baltazar Goszczycki

N. Nicolaus Lisicki ol Petri Filius sanus prltr
recedendo recognovit Lucia Ipsi N. Catharinae
Kurowska ol Alberti Filiae N. Balthasari Go-
szczycki Conti et Ipsi Utrisq Successoribus de
Bonis suis qrltr omnibus mblibus Immblibus
Paternis Maternis haereditate Obligatae Sum-
misq quibusvis pecuniarijs praecipue in Sorte
Bonor Lisice minor Sua haereditate Summam
Centum Tynphonum de manibus N. Andreae
Kurowski die hodierna levatae modo simplicis
debiti tenetur inscribit seq ac Suos Successores
ad id tenendum obstringit et inonerat Eandemq
Summa ~~ab Actu~~ praesen in uno anno inte-
gro se solutarum offert et declarat, quodsi
vero Summam Eandem pro tempore solutioni
praefixo non persolvent, extunc Provisionem
Annuam ab ~~quolibet~~ Eodem Centum per Tynpho-
nes Quatuor quotannis pendere debebit,
idq sub similis Summae vadio pro quo
ubiq respondebit suis cum Posteris.

Nikolay Lisicki ss.

N. N. Jacobus Koskowski ol Lucae Filius sanus prltr
recedendo recognovit Lucia Ipsi NN. Paulum
et Joannem Dzięgielewskie Fratres mrse Ger-
manos ol Josephi Filios Eorumq Utrisq Successores
de Summa Quadraginta Quatuor Tyn actis
praesen Feria Secunda post Dominicam Mise-
ricordiae Anno 1732. per Eandem ol N. Josephum
Dzięgielewski Recognoscentis ol Parenti modo
obligatorio super Agris in B. Kozenice sitis
et Marianna de Stubickie ol N. Alberti Koskowski Consors
Relicta suo ac Pupillorum succr Mne.

inscripta ob levatam Summam Eandem de manibus soluisset N. Dzięgielewski Joannis quietat, emittat, et liberos facit ac pronuntiat, Inscriptionem Obligatam cassat de Agni exemptis condescendit ac quotam Eandem in Personam persolvendam cum omni Jure suo transferat et transfundat praesentibus Rnis praemissa Firmantibus Jakub Koskowski etc.

Marjanna z Tłubickich Koskowska etc.

Gnsa Justina Milewska ol Stephani Filia cum ol J. Florentia Purzycka progenita J. Jacobi Krzywkowski Consors in Assistentia Eiusdem sui Mariti sana pro tr rendo recognovit Quia Ipsi M. Stanislaum Przeiszewski Vexillifer-um Pltus Plocen ol Simonis Filium et Eius Ttmos Successores de Summa Quingentorum Sexaginta Tyn restan ex Summa maiori Mille Tynphon Actis praesen Feria Secunda ante Festum S. Margarethae Virginis et Martyris Anno 1724 per Eundem ol J. Stephanum Milewski Recognoscen Parentem Eiusdem ol J. Florentiae Purzycka Conti suae Matri Recognoscen in Sorte Bonorum Petrykozy per Eundem ol Parentem M. Vexillifer quaesita inscripta et in Prte per praedicta ol Matrem levata, Decorog Judicij Trnis Zawskrzen in Szczensko Feria Secunda intra Octavas Festi Sacratissimi Corporis Christi Domini Anno 1742. mr toties dictam ol Matrem Recogn abuna

et praenominatam

M. Vexilliferum Plocen. prte ab altera lato cum Pœna Lucta Trium MM. PP. adjudicata provenien. ob levatam Summam Eandem praestitamq sibi satisfactionem ac subsecutam per Maritum Recompensam quietat emittit, et liberum facit, Inscriptionem debitoream ac Rigorem Decri cassat, praesenti sua Pnē praemissa firmante

Justyna z Milewskich Krzywkowska rt.
Jakub Krzywkowski rt.

G. Jacobus Krzywkowski ol. Mathiae Filius cum ol. G. Bibianna Krzywkowska procreatus sanus prttr recedendo recognovit. Quia Ips. G. Justinae Milewska ol. Stephani Filiae cum ol. G. Florentia Purzycka procreatae Consorti suae Utinae et Eius Successoribus de Bonis suis qrttr omnibus Mblibus Immblibus Paternis Maternis haereditatis Obligatis Summisq quibusvis pecuniarijs praecipue in Sorte Bonorum Nicgura sua haereditatis Summam Quingentorum Sexaginta Tyn. ex Bonis Petrykozy praefectitiam de manibus M. Stanislai Przeciszewski Vexilliferi Plocen. die hodierna levatis modo simplicis Debiti tenetur inscribit seq ac Suos Successores ad id tenenq obstringit et monerat Eandemq Summam in uno Anno integro se solutorum offert et declarat idq sub similis Summae vadio pro quo ubiq respondebit suis cum Posteris.

Jakub Krzywkowski rt.

Prillmi Rndmus Mathias Rokitnicki Canonicus Cathedralis Plocen. ol. Jacobi Filius cum J. Marianna Kozłowska procreatus sanus pr. Ltr. rendo recognovit, Quia Ipsi MM. Stanislao Przeciszewski Vexillifero Pltus Plocen. Filio ol. Simonis et Eorum Ultimis Successoribus Summam suam pecuniariam Quingentorum Tynphenum ex Summa majori mille Tyn. Actis Authenticis Regni per suprascriptum olim Magnificum Josephum Tarnowski Castellanidam Ripinensem suprafatae Matri Perillustris Recognoscentis modo quasi in Bonis Wypilski in Terra Dobrinensi consistentibus inscripta et assecurata provenientem sibi Recognoscenti Actis praesen. Sabbatho in Crastino Festi Nativitatis S. Joannis Baptae Anno 1757. per Eandem Matrem cessam iam ex nunc cum omni et integro Jure suo Dominio proprietate propinquitate ac cum omnibus Utilitatibus Usibus et Commodis Inscriptionis Originalis et transfusorialis contentis ex praestita sibi Satisfactione demittit et praecommittit totumque et integrum Jus suum in Personam praenominatam MM. Vexilliferorum Plocen. Congum transfert et transfundit plenarie et in effectu praesenti Rno. praemissa firmante et Helenae de Orlewskie primi ol. M. Josephi Tarnowski Castellanidae Ripinen. secundi ad praesens voti invicem Congitus.

X. Rokitnicki Ktor. Proprr.

Continuatio Actus Feriae Quintae in Crastino Festi Nativitatis S. Joannis Baptae Anno Domini 1761.

G. Ignatius Wenda ol M. Valentini Wenda Princernae Braclavien cum M. Cunegunda Przeciszewska ad praesens M. Thomae Rokitnicki Dapiferi Dobrinen Conte in primo voto procreatus Filius suo et GG. Francisci et Josephae Virginis Innuptae Wendów Fratris et Sororis mr se Germanor natu minorum, pro quibus in forma Juris pacem cavet et se inscribit, nihil sanus prllr recedendo recognovit. Quia Ipsi Prllrem Rndmum Casimirum in Rokitnica Rokitnicki Archidiaconum Pultovien Canonicum Vasavien Officialem grlem Plocen, Eiusq Successores sanguine junctos de Summa viginti Trium Millium Quingentorum Nonaginta Unius Tynphen et Sextarior Ducorum, Grossorum Trium ac Solidi unius Polonicalis ex Summa majori viginti Septem Millium Ducentorum Triginta Sex Tuffanu et Sextariorum Ducor ex liquidatione per Decretum Castren Plocen de Actu Eius Feria secunda post Dominicam Jubilate in Anno praesen mr suprascriptum Perillrem Rndmum Archidiaconum Pultovien ab una, et M. Cunegundam de Przeciszewskie primi ol supra fati M. Valentini Wenda ad praesens secundi voti M. Thomae Rokitnicki Dapiferi Dobrinen Consortem a secunda, ac se Recognoscen et absentes Sororem et Fratrem

tum M. Stanislaum Przeciszewski Vexilli-
ferum Plocen. inducentem, a tertia partibus
prolatum apparen. peracta per praenomi-
natam M. Dapiferam Dobrinen. Succo-
gnoscen. et absen. Matrem in Conservatio-
nem Eiusq. Pillri Rndmo Archidiacono Pulto-
vien. data provenien., Decr. supraexarato
Judicij Officij praesen. una cum Provisionibus
ab Anno 1749. debitis et per Recognoscen.
suo ac absen. Nne supra fato M. Roki
tnicki Dapifero Dobrinen. Victrico suo
in Compensationem Expensarum pro Educa-
tione sui et absen. erogatarum coram Actis
praesen. idq. sub Celebratione Judiciorum
Sabbatho post Dominicam Cantate anno
currenti integraliter cessis et transfusis
pro die hodierna Recogn. et absen. adjudi-
cata solvisq. injuncta ob levatam pro Per-
sona sui Summam videlicet in Aurea Mone-
ta Trecentis Octuaginta aureos Hunga-
ricales iam vero in argentea Trium Milli-
um Sexcentorum Quinquaginta Trium Tyr.
Grossorum Quindecim Poll. praestitamq. sibi
plenariam Satisfactionem, Portionumq.
Fratris et Sororis subsecutam per Eunq. Pillre
Archidiaconum Inscriptionem quietat emittit
et liberum facit ac pronuntiat Rigorem
Eac alios

Decreti suffert et annihilat, salvis Summis Decreto praerecensito ad vindicandum indigitatis pro M. Matre ac se Recognoscen et absen praecustoditis praesenti sua Recognitione praemissa firmante. J Wenda Swoiey rodzonych Imienien mp

Prillis Rndmus Casimirus in Rokitnica et Moykowy Rokitnicki Archidiaconus Pultovien Canonicus Varsavien Officialis Gnlis Plocen ol M. Andreae Roketnicki Pincernae Rosanen Filius sanus prltr rendo recognovit. Quia Ipsi GG. Francisco et Josepha Virgini innuptae Wendom Fratri et Sorori ms se Germanis ol M. Valentini Wenda Pincernae Braclavien cum M. Cunegunda Przeciszewska ad praesens M. Thomae Rokitnicki Dapifer Dobrinen Conte procreatis Filio et Filiae Eorumq Utriusq Successoribus Summas et quidem Fratri Trecentos Octuaginta aureos Hungaricales efficien Summam Quinque millium Centum Nonaginta Trium Tyn Grossorum Duodecem ac Solidorum Duorum atq ~~in~~ moneta in Regno currenti ~~[illegible]~~ Trium Millium Sexcentorum Quinquaginta Trium Tynphon et Grossorum Quindecem. jam vero Sorori Ducentos Quinquaginta Septem itidem Aureos Hungaricales efficien Summam Trium Millium Quingentorum Duodecem Tyn Grossorum

duodecem Solidorum Ducorum nec non in Regno
~~argentea~~ currenti Moneta, Ducorum Millium Trecen-
torum Octuaginta Quinque Tyn Grossor
Triginta Quinque Solidi unius Polonicalis
ex Summa Viginti Trium Millium Quin-
gentorum Nonaginta Unius Tynphi Se-
xtariorum Ducorum et Grossorum Trium
ac Solidi Unius Polo Decr Judicij Officij
praesen Feria Secunda post Dominicam
Jubilate anno praesenti mr se Prilltrem
Recognoscen ab una, et Eorq Gg. Wendy
ac alios in Compantione Eiusq Decreti
expressos prte ab altera lato Gg. Igna-
tio ac Eiusq Francisco et Josepha Wendom
adjudicato provenien ac Eorq Gg. Wendy
respicien de Bonis suis qlltr omnibus Mo-
bilibus Immobilibus Paternis Maternis hae-
redito, Obligato Summisq quibusvis pecu-
niarijs praecipue in Bonis Gosdowo in Pllu
Plocen et Districtu Bielscen consisten modo
simplicis debiti tenetur inscribit seq ac Suos
Successores ad id tenendum obstringit et mo-
nerat, Eandemq Summam ab Actu prae-
senti in Uno Anno integro solvere et circa
Acta praesen reponere et relinquere offert
et declarat. Quodsi vero pro tempore
praefixo non persolvent, extunc Provisione

annua

annuam a quolibet Centum per Semi Quatuor Tyrphon singulis Annis pendere debebit vdq sub similis Summae vadio pro quo ubiq respondebit suis cum Successoribus. Casimirus Rokitnicky Arcs Vult mpp

M. Helena de Orlewskie primi ol M. Josephi Tarnowski Castellanicae Ripinen secundi ad praesens voti M. Stanislai Przeciszewski Vexilliferi Plocen Consors Utma in Assistentia Eiusdem manti sui sana praeter rendo recognovit, Quia Ipsi Illri M. Andreae in Zamoscie Zamoyski Palatino Junivladislavien et Eius Utmis Successoribus de Jure suo advitalitio super Bonis Wiadrowo ac Sortibus in Zenomino die hodierna per M Maritum Eiusdem Illri Mgco Palatino resignato se se extendenti et a praenominato Marito suo habito cedit et condescendit, a praemissoq Jure Bona praedicta resignato immania reddit, iam vero hocce Jus super alijs Bonis E M manti sui illaesum sibi reservat, praesen sua Rne praemissa firmante. Eae Summis quibusvis

Helena z Orlewskich Przeciszewska
J Przeciszewski Vbi cwlta

Perillustris Admodum Rendus Joannes Piotkowski Canonicus Collegiatae, Notarius Consistorij Ecclesiae S. Spiritus Praepositus, Plocensis sanus praeter R.R. Quia Ipsi Gnsam Franciscam de Rosciszewskie ol. G. Alexandri Barcikowski Relictam Consortem viduam ac Pupillos Eius cum Eodem ol. G. Barcikowski procreatos Eorumq Successores de Summa Octingentorum Florenorum Polonicalium pro Censibus a Summa Trium Millium Florenorum Polonicalium per Eunq ol. G. Alexandrum Barcikowski Ecclesiae Eiusq S. Spiritus Hic Plocie sito Actis praesentibus Feria Sexta in Vigilia Festi Nativitatis S. Joannis Baptistae Anno 1741. in absolvenda Missas pro "anima" ol. M. Alberti Zoltowski Subjudicis Trni Zawskrzen inscripta, ad diem hodiernam retentis, inter se Composita Decretoq Judicij Officij praesentibus Feria Secunda post Dnicam Jubilate Anno praesentibus mr se Rntem ab una, et Ipsi parte ab altera lato pro die hodierna una cum poena Quita Trium MMPP. adjudicata ob levatam Summam Eandem praestitamq sibi de manibus Eiusq Gnsae Barcikowska Satisfactionem quietat emittit et liberos facit ac pronuntiat, Rigorem Decreti cassat et annihilat perpetuo, praesenti sua Rne praemissa firmante.

Xiądz Jan Piotkowski Proboszcz Kościoła Swiętego Ducha w Płocku mp

Actum in Castro Plocensi feria sexta post Festum Nativitatis S. Joannis Baptistae proxima A.D. 1761.

G. Franciscus Wilewski Gnosi Petri Wilewski cum ob G. Marianna Przeiszewska procreatus Filius Sanus pltr R.R. Quia Ipse Mafico Stanislao Przeiszewski Vexillifero Paltus Plocen ob Simonis Filio cum ob M. Marianna Osiecka progenito Ejusq Lgmis Successoribus totas et integras Sortes Suas mbles et Imbles ~~[illegible]~~ haeredit obligat pt ob Gnosa Marianna Przeiszewska Matrem Suam jure naturae devolut in B. Petrykozy in Pltu Plocen et Districtu Srenen consisten sit et jacen jam ex nunc cum omni jure suo dominio proprietate propinquitate titulo haeredit ac cum omnibus earundem Sortium utilitatibus usibus fructibus et commodis ut pote arajs aedificijs hortis agris pratis campis Silvis borris Gajs rubetis nemoribus aquis Stagnis piscinis piscibus fluvij fluminibus aquarq quibusvis decursibus qualibet universis nullis penitus exceptis nec pro se suisque Successoribus reservat sed ita late longe circumferentialiterq prout eae Sortes in suis metis et limitibus ab antiquo extabant et protenduntur pura mera et irrevocabili donatione ad mentem Contractus Resignatorij ~~[illegible]~~ data Ejus hic Plocia die vigesima Sexta Junij A° praesen inter se Rnen ab una et eundem M. Vexillifer pte ab altera inite et contrahenda et pertinen

Facte

Confecti dat donat vendit inscribit et resignat perpetuo et in aevum intromissionem ex nunc admittit Evictionem Gnalem et Evictionem Splen ab omnibus in genere impedimentis quarvis personar propinquar et remotar Principue Sororsuar Germanar Cavet Idq sub damnis Iuribus pro Quibus ubiq respondebit Suis Cum Posteris. Franciszek Wilewski mp

Idem G. Wilesky Sanus prbr R. R. Quia Ipse Eund M. Pitecisżewsky Vexillifer Ptus Plocen ejusq Lgmos Successores de Summa Septingentor Zyn pro ptio Sortium B. Petrykozy Contractu resignat in se Rnen ab una et eand M. Vexillifer Plocen pte ab altera respectu earund Sortium in B. Petrykozy Sit conscripto condictata prevenienti includendo Donu aljas Rekawoliżne ob levat Summa eandem pstitamq sibi plenaria Satisfactionem ac Subsecut Portionu Soror per G. Petrum Wileski Parentem Rnem inserione quietat emittit et liber absolutumq facit ac pronunciat punctu contractus quo ad Exolut summa mortificat perpetuo et in aevum psenti Sua Rne pmissa firmante.
Franciszek Wilewski mp

G. Petrus Wilewsky ob Simonis Filius Sanus prbr recedendo Quit Quia Ipse G. G. Agneti et Franciscae Wilewskim Virginibus innuptis Earq Lgmis Successoribus de Bonis Suis

gnaliter

Qualiter omnibus mblibus et imblibus Paternis
maternis haeredit Summisq quibusvis pecunia-
rijs ubivis locor haerend praecipue inet Sup B.
Stawiszyno Wilewo in Pltu Plocens et Distri-
ctu Srenen consistens Suma Quadringentor
Tyn Cuilibet ear per Ducentos Tyn pro pctio
Sortium B. Petrykoszy " per fratrem ear " M. Stanislao Przeciszewski
Vexillifero Plocen resignat " demandaq ejus levatt " pvenien mo-
do simplicis debiti tenetur inscribit seq ac suos
Successores obstringit et inonerat eandq Suman
in uno anno integro Post mutat Statum
Eanond filiar Suar se Solutur offert et
declarat Idq Sub similis Summae vadio pro
quo ubique respondebit Sup Cum posteris.
Petrus Wilecki manutentu

M. Franciscus Zakrzewski Senator Zaws Krzeg
ott M. Antonij Zakrzewski Vexilliferi Zawskiego
ex ott M. Catharina Jezewska progenitus
Filius Sanus pter RR. Quae ips M. Jose-
pha Jacobo bini mis in Matuchowo Ob-
kolnicki Tribuno Pltt Plocens eiusq legiti-
mis Successoribus de bonis Suis qualiter
omnibus Paternis Maternis Haereditt
Obligatt Summisq quibusvis Pecuniarijs
praecipue inet Super bonis Gyrzyno in
Pltu Plocens et Districtu Bielscen consistens Sum-
man Duor Millium Tynfonum Monetae Argenteae
bonae Polonicatt modo Simplicis debiti
tenet inscribit seq ac suos Successores
ad id tenend obstringit et inonerat
eandq Summam ab Actu hodierno ad in
annum Unum Integrum se Solutorum
Offert et Declarat, Quodsi vero Summam
praemissam pro Tempore Solutioni
pfixo non persolverit, extunc provi
Ubivis locor haerend

sionem

Annuam a quolibet Centum p Typ Sex in terse Compositis singulis Annis pendere debebit idq sub Similis Summae Vadio pro quo ubiq respondebit Suis Cum Posteris. Franciscus Zakrzewski.

V: 72: mnp

Actum in Castro Plocensi Sabbatho in Vigilia Festi SS. Petri et Pauli Apostolorum Anno Domini 1761.

GG. ~~Jacobus et~~ Mathaeus Zorawski ~~Tractatus~~ ~~de Germani~~ Ol Mathiae Filij cum Ol G. Sophia Lisowska procreatis ab una, et Josephus Zakrzewski ituq suo ac G. Elisabethis Rozniszewska Conti suae pro qua ~~[illegible]~~ de rathihabitione pacem cavet hinc ~~[illegible]~~ parte ab altera sani pltr recedendo recognoverunt. Quia Ipsi Contractum certum initiatu resignationis Sortium in Bonis Zurawino magna in Pltu Plocen et Districtu Sieprcen consisten sile mi se ~~Consensum~~ Recognoscen Die 20 Junij Anno praesen consend manibusq suis ac certorum Amicorum ibidem expressorum propriis subsend, vadioq Summae duorum millium Quadringentorum Tynphorum Fis mala in omnibus punctis Clausulis conditionibus, nexibus ligamentis, Jure vadio caeteriq contentis approbant, confirmant, et rathificant idq sub Damnis Tribus pro quibus ubiq respondebunt suis cum Posteris suo et G. Jacobi Zorawski Fratris sui Germani ab Amis

plus

plus minus Quindecem in lecto decumbentis
actaq praesentia nullatenus adire valentis
in Comparitione infrascri Contractus intrantis
ac Eunq subscribentis, pro quo in virtute datae
sibi Eorq Contractu facultatis pacem cavet et
se inscribit nomine. Mateusz Zorawski ss.
Jozef Załęski ss.

G. Matheus Zorawski ol Mathiae Filius cum
ol G. Sophia Lisowska procreatus suo et G.
Jacobi Zorawski Fratris sui Germani ab An-
nis plus minus Quindecem in Lecto decum-
bens actaq praesens ad infrascripta recogno-
scenda nullatenus adire valentis libere ta-
men consentientis pro quo virtute datae
sibi per Contractum in ordine Regnatio-
nis Sortium Bonorum Zorawino magna
mr Eunq Fratrem ac se Recognoscentem
ab una, et Gnsos Josephum Załęski al Eli-
sabetham Rosciszewska mis cum Conjuges
ibidq in Zurawino magna die 20 Junij
Anno praesenti consensum manuq Eiusdem
Fratris ac sui Recognoscentis tum Eorunq
GG. Załęskich ac amicorum ibidq expresso-
rum subscriptorum et actis praesentibus die ho-
diema per Recognoscens et G. Załęski
mantum approbatis sibi facultatis pacem
cavet et se inscribit nomine sanus prltr recedendo
recognovit. Quia Ipsi inhaerendo supra

connotato Contractui Resignato GG. Josepho
Załęski ol Laurentij Filio et Elisabethae Ro-
sciszewska G. Antonij Rosciszewski Filiae
alias invicem Conjugibus et Eorum Utriusque Succes-
soribus totas et integras Sortes suas et Fra-
tris haereditas in Bonis Zurawino magna
in Pltu Plocen. et Districtu Sieprzen. consisten.
sitas et jacen. Jure Naturae tam post ol Paren-
tes quam ol G. Laurentium Zorawski Pa-
trium sterilitter decessum in se ac Eunae
Fratrem devolutas cum omni et integro Jure
suo Dominio proprietate propinquita-
te Titulo haereditas ac cum omnibus
Utilitatibus Usibus Fructibus Proventibus
Commodis et Obventionibus utpote areis
aedificijs agris pratis Campis hortis Syl-
vis Bonis Gais Rubetis Nemoribus Aquis
Stagnis Piscinis Piscibus Fluvijs Flumi-
nibus Aquarumque quibusvis Decursibus
Attinentijsque et pertinentijs qrtr uni-
versis nullis penitus exceptis nec pro
se Suisque Successoribus reservatis sed ita
late longe circumferentialiterque prout
Eaedem Sortes in suis metis et Limiti-
bus extant et protendur seq Recognoscen.
ac Fratrem Eunae spectare debent, pura

mem

mera et irrevocabili Donatione dat donat
vendit, inscribit et resignat perpetuo et
in aevum Intromissionem in Eandem Sortes
praesentem resignatas ex nunc admittit, Tui-
tionem Gratiam et Evictionem ab omnibus
in genere impedimentis tum et a Fratre
suo cavet, et inscribit, idque sub Damnis
Terribus, pro quibus ubique respondebit suis
cum Posteris. Mateusz Żórawski R.

Jeg Recognoscens suo et Eiusdem sui Mme sa-
nus praeter recedendo recognovit. Quia Ipsi JJ.
Josephum Załęski et Elisabetham Rosa-
szewska invicem Conjuges Eorumque Omnes Suc-
cessores de Summa Sexcentorum Septua-
ginta Tymphorum ex Summa Duorum Milli-
um Quadringentorum Tymphorum pro praetio Sor-
tium Bonorum Żurawino magna die
hodierna Per Recognoscentem suo et Fratris
Mme Eiusdem JJ. Załęskim Conjugibus resi-
gnato. Contractu Resignatorio in Eiusdem Bo-
nis Żurawino magna die 20 Junij Anno
praesenti Mri J. Jacobum Fratrem et se Reco-
gnoscentem Żorawskie ab una et Eiusdem JJ.
Załęskie parte ab altera consensu et Actu
praesentem hodierno sub Actu roborato con-
stituta ultra onera in Contractu Eiusdem

specificata ad depertanda pro praenominatis GG. Załęskie longes consumpta restanti ob realem Summae Eiusdem per medium tam Fratri quam sibi Recognoscen. cuiq ad manus Exolutionem quietat emittit et liberos facit ac pronuntiat, nihil sibi praetensioni reservando. praesenti sua Recognitione praemissa firmante.

Mateusz Żórawski R.

N. Petrus Niżdzienski ol. Nicolai Filius ex ol. N. Sophia Zołtowska procreatus sanus pltr recedendo recognovit. Quia Ipsi GG. Jacobum et Mathaeum Zorawskie Fratres mt se Germanos ol. Mathiae Filios Eorumq legitimos Successores de Summis infrascriptis prima Centum Florenorum Polon. Actis praesen. Feria Tertia ante Festum nativitatis Sanctissimae Virginis Mariae Anno 1672. per ol. N. Alexandrum Zorawski ol. Nbli Dorothaeae Koskowska Centi suae inscripta ac per Nbl. Paulum Koskowski ol. Adami Filium suo et N. Petri Koskowski Fratris sui Nomine Actis Terribus Plocen. in Sepre Feria Tertia post Festum Sancti Martini Pontificis Anno millesimo Septingetesimo Quinquagesimo Quinto cum pleno Jure una cum Summa altera Simili Centum Florenorum pro processu super Eius GG.

mathaeo

mathiae et Jacobo Zorawskie praeduti ôt G.
Alexandri Zorawski Successoribus respecta
Summae suprascriptae perducto et obtento accor-
data cessa et transfusa, altera Quinquaginta
Tynphorum Scripto manuali in Choczen die 30
Julij Anno 1736. per G. Jacobum Zoltowski
dato ôt G. Adamo Zorawski super agris
certis in Bonis Zurawino magna sibi asse-
curata ac per Nblem Mariannam de Zo-
rawskie ôt Adami filiam protunc ôt N.
Antonij Lukowski Consortem ad praesens
Relictam Viduam seu utrosq Conjuges
illud Scripto manuali in Zurawino die 19
Aprilis Anno 1745. G. Sigismundo Turski
demissa, demum per Eundem G. Turski simi-
li hirographo in Zoltowo magno die 3. Maij
Anno 1758 sibi Recognoscenti praecomis-
sa ob levatam pro Eisq Summis ac alijs
praetensionibus Summam Ducentorum
Triginta Tyn de manibus GG. Josephi
et Elisabethae de Rosciszewskie invi-
cem Conjugum Załęskich Sortium ab
Eisq GG. Zorawskie die hodierna Jure
haereditario quaesito Haeredum praestitanq
sibi Satisfactionem quietat, emittit,
et liberi facit Inscriptionem Transfu-
sionem ac Scripta quaevis cassat et
annihilat perpetuo et mediorum de agris
exemptis condescendit, Salvam

sibi Collectionem Segetum in agris Eorum importatarum reservando. praesenti sua Recognitione praemissa Firmante

Piotr Niedzienski ss.

NN. Marianna ol N. Antonij Lukowski Relicta et Francisca N. Josephi Sulkowski Consortes Sorores nrae se Germanae Zorawskie ol Adami Filiae et quidem N. Sulkowska in Assistentia sui Mariti sanae prae recedendo recognoverunt. Quia Ipsi G. Michaeli Wolinski ol Vladislai Filio et Eius Universis Successoribus Summam suam Quadringentorum Tynphorum ex Summa majori Octingentorum Tyn originaliter per ol N. Valentinum Kotarski ol N. Francisco Dobreniecki modo Obligatorum super Sortibus Bonorum Kotarczyno magna actis praesentibus Feria Tertia post Dominicam Quinquagesimae Anno 1698 mensis, per Eundemque ol N. Franciscum Dobreniecki ol N. Dorotheae Kotarska Conti suae actis itidem praesentibus Feria Tertia ante Festum S. Mariae Magdalenae Anno 1702. cessa provenientem per N. Magdalenam Dobreniecka ol Francisci Filiam "Eiusdem ol N. Adami Zo-"Recognoscentis Parentis" rawski" Contem actis hisce praesentibus Feria Secunda post Festum S. Joannis Baptistae ~~Eius~~ N. Alberto Jasienski cessam demum per NN. Eundem Albertum Jasienski et

Magdale

maydalenam Strupiszewska in vicem Con-
ges suprasen. ol. N. Adamo Zorawski Parenti
Actis similiter praesen. Judg. sub Celebratio-
ne Judiciorum Feria Quinta post Festum
S. Margarethae V. et M. Anno 1744.
cum pleno Jure transfusam et in se Reco-
gnoscen. ac ol. N. Augustinum Zorawski Fra-
trem Germanum steriter decessum devoluto
iam ex nunc cum omni et integro Summae
Eiusd. Jure suo Dominio proprietate propri-
quitate ac cum omnibus Utilitatibus Usibus
fructibus et commodis Inscriptionis Origina-
lis ac transfusionalis punctis Clausulis et
contentis ex praestita Satisfactione realiq.
Summae Eiusd. et quidem Suprafato ol. Fra-
tri Centum Quadraginta Tymphon. iam
vero Recognoscen. detruncata pro deperdi-
tis Inseminationibus in Sulcis Centum Tym.
Centum restan. Centum Sexaginta Tym-
phonum exolutione ac subsecuta portionis
N. Sulkowska per maritum recompensa
cedunt demittunt et praecomittunt, totuq.
et integrum Jus suum ad Eiusd. Summam
serviens in personam praenominati J. Wo-
lniski per solventis transferunt et trans-
fundunt, plenarie et in effectu, Intromissio-
nem in Sortem Summae Eidem

obnoxiam admittunt, praesentibus suis Recognitionibus praemissa firmantibus
Maryanna z Zorawskich Lukowska ꝛc.
Franciszka z Zorawskich Sułkowska ꝛc.
Josef Sułkowski ꝛc.

N. Josephus Sułkowski ôt Stanislai Filius sanus pr̃ltr recedendo recognovit Quia Ipsi N. Franciscae Zorawska ôt Adami Filiae Consorti suae et Eius Successoribus de Bonis suis qr̃ltr omnibus Mblibus Immblibus Paternis maternis haeredib. Obligat. Summisq. quibusvis pecuniarijs praecipue in Sorte Bonorum Kozirog Lesny sua haeredib. Summam Octuaginta Tyn. de manibus G. Michaelis Wolinski die hodierna levato ex Bonis Kotarczyno profectitiam modo simplicis Debiti tenetur inscribit seq. ac suos Successores ad id tenendum obstringit et monerat, Eandemq. Summam in Uno Anno integro se solutorum offert et declarat idq. sub similis Summae vadio, pro quo ubiq. respondebit suis cum Posteris.
Josef Sułkowski ꝛc.

GG. Laurentius Sniechowski ôt Egidij Filius cum ôt G. Constantia Chyczewska procreatus ab una, et Josephus Załęski suo et G. Elisabethis Resciszewska Conti suae pro qua pacem cavet nomine prte

ab

ab altera sani pr̄ltr RR. Quia Ipsi Contractum certum intuitu Resignationis Sortium in B. Zurawino magna sitō ibiq in Zurawino magna die 20 Junij Anno pre-sen̄ mrse Recognoscen̄ ab absen̄ J. Załęska consensum manibus subscrip̄, vadio Ducum millium Tyn̄ firmatum in omnibus Contractus Eiusq punctis Contentis Nexibus Clausulis Conditionibus Foro vadio vetenisq ligamentis approbant confirmant et rathificant, idq sub Damnis Terribus pro quibus ubiq respondebunt suis in Posteris Ducentorum. Wawrzeniec Sniechowski W.
Jozef Załęski W.

G. Laurentius Sniechowski ōt Egidij Filius sanus pr̄ltr RR. Quia Ipsi JJ. Josepho Załęski ōt Laurentij Filio et Elisabethae Rosciszewska J. Antonij Rosciszewski Filiae invicem Conjugibus Eorumq Utriusq Successoribus totas et integras Sortes suas in B. Zurawino magna in Pltu Plocen̄ et Districtu Sieprcen̄ consisten̄ sitō et jacen̄ jure hereditō a J. Alberto Rutkowski per se quaesitō iam exnunc cum Omni et integro Jure suo Dominio proprietate propinquitate Titulo hereditō ac cum omnibus Utilitatibus Usibus fructibus Proventibus Commodis et Obventionibus utpote

areis Aedificijs agris pratis Campis hortis
Sylvis bornis Gais Nemoribus aquis Sta-
gnis Piscinis Piscibus fluvijs flumini-
bus Aquarumq quibusvis Ducursibus
attinentijsq et pertinentijs qlibr universis
nullis penitus exceptis nec pro se sicuq
Successibus reservatis sed ita late longe
circumferentialiterq prout Eaedem Sortes
in suis metis et Limitibus ab antiquo esta-
bant et protenduntur, adhaerendo Contra-
ctui in ordine Resignationis Earundem
Sortium in Zurawino magna die 20 Junij
Anno praesen censero manibus subscro
et actis praesen die hodierna roborato pu-
ra mera et irrevocabili donatione dat
donat vendit Inscribit et resignat, perpe-
tuo et in aevum, Intromissionem in Easq
Sortes praesen resignato exnunc admittit
Tuitionem Glem et Evictionem ab omni-
bus in genere Impedimentis cavet et
in Bonis suis alijs inscribit idq sub
Damnis Terribus pro quibus ubiq re-
spondebit sicut cum Posteris.

Wojciech Sniechowski rd.

Idem Recognoscens ut supra sanus
prlr recedendo recognovit Quia Ipse

GG. Josephum Załęski, et Elisabetham Ro-
sciszewska invicem Conjuges Eorumq Utmos
Successores de Summa ~~Duorum millium~~ Ducentorum Tyn. restan.
" ex Summa ~~[illegible]~~ Duor. millium Ducentor. Tyn.
" pro pretio Sortium in Bonis Zurawino
magna sito praecognoscen. die hodierna
Eisq. GG. Załęskim resignatis Contractu
in ordine Resignationis Earundem Sortium
Die 20 Junij Anno praesen. in Eisq. B. Zuro-
wino magna consero et actis praesen. die ho-
dierna roborato constituta provenienti
ob levatam Summam Eandem praestitamq
Satisfactionem quietat emittit, et liberos
absolutosq facit, nihil praetensionis sibi
reservando praesenti sua Recognitione
praemissa firmante. Mille Septingentorum
Quinquaginta Wawrzeniec Sniechowski N.

N. Anna Kotarska ol. Adami Filia ol.
vero N. Valentini Włoczewski Consors Reli-
cta Vidua sana prttr recedendo recogno-
vit; Quia Ipsi N. Laurentium Sniecho-
wski ol. Egidij Filium et Eius Utmos Suc-
cessores de Summa Quadringentorum Tyn-
phorum actis praesen. idq sub celebratio-
ne Judiciorum Sabbatho post Festum
Visitationis Gloriosissimae Virginis Ma-
riae Anno 1758. per Eandem N. Sniecho-
wski sibi Recognoscen. modo Simpli-
cis Debiti in Bonis Zorawino magna
inscra ob levatam Summam Eandem

de manibus JJ. Josephi Załęski et Elisabethae Rościszewska in vicem Conjugum Sortium in Bonis Eiusd. Zaravvino ab Eiusd. N. Sniechowski jure haereditario quaesito Haeredum praestitamq. Satisfactionem quietat emittit, et liberos facit ac pronuntiat, Inscriptionem debitoream cum Eius contentis cassat et annihilat, praesenti sua Rne praemissa firmante. Anna z Kotarskich Włoczeska W.

NN. Mathias et Andreas Kłobukowscy Fratres mri se Germani sani prlr recedendo recognoverunt, Quia Ipsi N. Annae Kotarska ol Adami Filiae ol N. Valentini Włoczewski Conserti "Relicti viduae" et Eius Utrius Successoribus de Bonis suis grlr omnibus mblibus Immblibus Paternis Maternis haereditario Obligato Summisq. quibusvis pecuniarijs ubivis Locorum haerens praecipue in Sortibus Bonorum Przyborowo suis haereditario Summam Quadringentorum Tyn de manibus Eius levato et in acquisitionem Sortium aliarum in Eiusd. Bonis Przyborowo contractam modo simplici debiti tenentur insonbunt, seq. ac suos Successores ad id tenendum obstringunt

et monerant

Eandemq Summam ab actu praesenti in
uno Anno integro se soluturos offerunt,
et declarant, Quodsi vero Summam prae-
missam pro tempore solutioni praefixo
non persolverint, extunc Provisionem
Annuam a quolibet Centum per Tyro-
phones Quinque singulis annis pen-
dere debebunt, idq sub similis Summae
vadio pro quo ubiq respondebunt suis
cum Posteris Maciey y Andrzey Kłobukowscy &c.

GG. Marianna ot G. Antonij Lukowski
Relicta Vidua et Francisca G. Josephi Sul-
kowski Contis Zorawskie ot Adami Filiae
cum ot G. Magdalena Dobreniecka proge-
nitae et quidem G. Sulkowska in assistentia
tam Mariti quam GG. Ludovici Malonowski
et Martini Obrębski de Linea paterna
proximior abuna, et Josephus Załęski suo
et G. Elisabethae Rzeciszewska Contis suae
pro qua pacem cavet Nne prte ab altera
sani prtis recedendo recognoverunt
Quia Ipsi Contractum certum in ordine
Resignationis Sortium in Bonis Zura-
wino magna sub nro se Recognoverunt ibidem
in Zurawino magna die 20 Junij Anno
praesenti consensum, Manibus suis et Ami-
corum subscriptis, Vadio Octingentorum
Tyro ac Damni Terribus firmata
in omnibus Eiusdem Contractus Conditionibus

contentis vadio foro ceterisq ligamen=
tis approbant confirmant, et ratificant
idq sub Damnis Terribus pro quibus
ubiq respondebunt suis cum Posteris.

Maryanna z Zorawskich Łukowska W.
Franciszka z Zorawskich Sułkowska W.
Józef Sułkowski W.
Ludwik Malanowski W.
Marcin Obrębski W.
Józef Załęski W.

G. G. Marianna olim G. Antonij Łukowski
Relicta Vidua et Francisca G. Josephi Sul=
kowski Contes Zorawskie Atim Adami Fi=
lie cum Ol. G. Magdalena Dobreniecka
progenitae et quidem G. Sułkowska in Assi=
stentia tam Mariti quam GG. Ludovici Ma=
lanowski et Martini Obrębski de linea
Paterna proximiorum sanae pro ltr recedendo
recognoverunt. Quia Ipsi GG. Josepho
Załęski et Elisabethae Rościszewska Gnsi
Antonij Rościszewski cum G. Marianna
Białłowieska progenitae Filiae alias invi=
cem Conjugibus Eorumq Utriusq Successori=
bus totam et integram Sortem suam haere=
ditatis in B. Zurawino magna in Pltu Ple=
cen. et Districtu Siepnen. consisten. sitam
et jacen. Jure Naturae post Ol. Parentem
in se devolutam iam ex nunc cum omni
et integro Jure suo Dominio proprie=
tate propinquitate Titulo haereditario

ac cum

ac cum Omnibus Eiusdem Sortis Utilitatibus
Usibus Fructibus et Commodis ut pote
areis aedificijs hortis agris pratis Cam-
pis Sylvis Borris rubetis Nemoribus
aquis Stagnis Piscinis Piscibus Flu-
vijs Fluminibus aquarumque quibusvis
Decursibus Attinentijsque et pertinentijs
quoltr universis nullis penitus exceptis
nec pro se suisque Successoribus reservatis
sed ita late longe circumferentialiterque
prout Eadem Sors in suis metis et Limiti-
bus ab antiquo extabat et protenditur
pura mera et irrevocabili Donatione
dant donant vendunt inscribunt et re-
signant perpetuo et in aevum. Intro-
missionem exnunc admittunt, Tuitio-
nem Gratem, et Evictionem ab omnibus
in genere Impedimentis cavent, idque
sub Damnis Terrestribus pro quibus ubique
respondebunt suis cum Posteris.

Marjanna z Zorawskich Lukowska ꝛc.
Franciszka z Zorawskich Sułkowska ꝛc.
Josef Sułkowski ꝛc.
Ludwik Malanowski ꝛc.
Marcin Obrembski ꝛc.
Josef Załęski ꝛc.

Gnsa Marianna Zorawska ol Adami Filia
ol vero G. Antonij Lukowski Relicta
Consors vidua sana pro tr recedendo reco-
gnovit. Quia Ipsa GG. Josephum Załęski

et Elisabetham Rościszewska invicem Con-
ges Eorumq Utmos Succores de Summa Du-
centorum Quadraginta Tynphonum pro Por-
tione Recognoscen ex Summa Octingen-
torum Tynphonum pro pretio Sortis in
Bonis Zurawino magna sita per se Reco-
gnoscen et G. Franciscam de Zorawskie
G. Josephi Sulkowski Contem Sororem
Suam Germanam die hodierna Eisdem GG.
Zatęskim resignato Contractu Resigna-
torio die 20. Junij Anno praesen in Eisdem
B. Zurawino consecro et actis praesen ho-
dierno sub actu roborato constituta pro-
venienti ultra onera in Contractu specifi-
cata ad deportandum per praed Eorum
GG. Zatęskie coassumpta ac portionem
Sororis restan ob levato Summa Eandem
quietat emittit, et liberos facit nihil
pretensionis ad B. Eadem Zurawino re-
servando praesenti Recognitione prae-
missa firmante.

Maryanna z Zorawskich Łukowska rs.

G. Ludovicus Malanowski ol Casimiri Filius
cum ol G. Anastasia Zorawska procrea-
tus sanus prltr RR. Quia Ipsi GG. Ma-
riannam ol G. Antonij Łukowski Relicta
et Franciscam G. Josephi Sulkowski

Contra

Contes Sorores suas avunculares Earumq
Utmos Successores de Summa Centum Se-
ptuaginta Tyn per Caput praedictae olim
Matris in vim dotis per Ipsam non levatae
ex B. Zurawino magna se Recognoscen
centaernen ob levato Summam Eandem de
manibus GG. Josephi Zalęski et Elisabethae
Rosciszewska Conjugum Sortis ab Eisdem
Sororibus Jure haereditatis quaesitae haeredum
praestitamq sibi Satisfactionem quae-
tat emittit, et liberas facit nihil prae-
tensionis ad Bona Eadem Zurawino reser-
vando praesens sua Rne praemissa firmam.
Zerawskie ot Adami Filius Ludwik Malanowski

GG. Antonius Rosciszewski ot Michaelis Filius
et Marianna Białłowieska ot Alberti Filia
alias Invicem Conjuges et quidem Consors massisten-
tia Eiusdem sui Mariti sani pttr recedendo
recognoverunt Quia Ipsi G. Michaelem Osmia-
łowski ot Jacobi Filium aa ot G. Agnethe
Rosciszewska procreato, Bonorum Biskupina
in Terra Dobrinen et Districtu Lipnen con-
sisten haeredem Eiusq Utmos Successores de
Summa Trium millium Tynphorum ex praeto
Eorundem Bonorum Biskupino per se Recogno-
scen praedicto G. Osmiałowski coram Actis
Crem Bobrownicen Resignato provenienti
per Medium Utriusq Conjuges respicien ob rea-
lem Eiusdem Summae exolutionem praestitamq

sibi Satisfactionem qe subsecutam Summae Consortialis in prte idest Quingentorum Tyn in Exdotationem G. Elisabethae de Rosciszewskie G. Josephi Załęski Contis Filiae suae dispositae in B. Zurawino hic in Pltu Plocen consisten per Eunq G. Załęski Inscriptionem quietant emittunt, et liberum faciunt, nihil praetensionis ad Eaq B. Biskupino sibi reservando Pzen suis Recognitionibus praemissa firman. Antoni Rosciszewski mp

Maryanna z Białłowieskich Rosciszewska

G. Josephus Załęski ot Laurentij Filius Bonor Zurawino Haeres sanus prltr recedendo recognovit. Quia Ips GG. Mariannae Białłowieska ot Alberti Filiae G. Antonij Rosciszewski Conti Matri, et Elisabethae de Rosciszewska Filiae Conti suae Utmae et Earum Successoribus de Bonis suis Grltr omnibus Mblibus Immblibus Paternis Maternis haeredito Obligato Summisq quibusvis pecuniarijs abivis Locor haeren praecipue in praedictis B. Zurawino in Pltu Plocen et Districtu Siepricen consisten Summam Duorum Millium Tynphon cuiq Earum per Mille Tyn ex Bonis Biskupino in Terra Dobrinen consisten procedent de manibus G. Michaelis Osmiatowski levato, Consortem quoq suam de Bonis Paternis et Maternis in vim dotis concernen modo simplici debiti tenetur inscribit seq ac Suos Successores ad id tenenq obstringit et monerat, Eandemq Summam ab acta praesen in uno anno integro se solutum offert et declarat. Quodsi vero Summam Maternam "mille Tyn" pro tempore Eaq n psolvent, extunc poizione annua per Tyn Quinque singulis annis pendere debebit, idq sub simili Summae vadio p qui ubiq respondebit suis cum Posteris.

Josef Załęski m.p.

GG. Josephus Sulkowski ol. Stanislai Filius
maritus ab una, et Francisca Zorawska ol.
Adami Filia, prte ab altera alias invicem Conjuges sani prltr
recedendo recognoverunt, Quia Ipsi sibi mu-
tuam et reciprocam Omnium et Singulo-
rum Bonorum suorum Mblium Pater-
norum Maternorum Haereditatis Obligatis Sum-
murumq quarumvis pecuniariarum habitis et
habendis inscriptis et Inscribendis tum auri
argenti Cupri aeris Stanni Vestium Vesti-
mentorum Equorum Equiraeae Pecorum Pecu-
dum Inventariorum denique omnium ac totius
et integrae Substantiae Suppellectilisque Dome-
sticae ad ultima duntaxat vitae suae tempo-
ra Ad vitalitatem faciunt inscribunt, et asse-
curant praesentes Suis Recognitionibus prae-
missa firmarum Josef Sulkowski rt.
Franciszka z Zorawskich Sulkowska rt.

GG. Petrus Jeż ol. Stanislai Filius cum ol. G.
Marianna Ciołkowska procreatus Sortium
in B. Samburz Haeres et Franciszka de Chy-
lenskie invicem Conjuges et quidem Consors in Assi-
stentia Mariti ab una, et Lucas Sielski ol. Bar-
tholomaei Filius cum ol. G. Agnetha Korytowska
procreatus prte ab altera sani prltr recedendo
recognoverunt. Quia Ipsi Contractum certum
in ordine Resignationis Sortium Eorundem Bonorum

Samburz hic Plocie die 26. Junij scilicet hesterna
Inter se Recognoscen consensum, manibus suis et
amicorum ibidem expressorum subscriptum Vadio Vi-
ginti millium Tyn firmatum in omnibus Eiusdem
Contractus conditionibus punctis clausulis nexi-
bus et ligamentis. Foro Vadio caeterisque conten-
tis approbant confirmant et rathificant
idque sub Vadio similis Summae ac Damni Ter-
ribus pro quibus ubique respondebunt suis ac
Posteris. Piotr gotem p.
Franciszka z Chylenskich Jezowa R.
Lukasz Sielski R.

GG. Petrus Jez ol Stanislai Filius cum ol G. Mar-
tianna Ciołkowska procreatus et Francisca
Chylenska invicem Conjuges et quique Consors in
assistentia Eiusdem sui mariti sani pr[illegible] receden-
do recognoverunt. Quia Ipsi G. Lucae Sielski ol
Bartholomaei Filio cum ol G. Agnethe Korytow-
ska procreato et Eius Unius Successoribus tota-
lia et integra Bona sua Samburz in Pltu
et Districtu Plocen consisten, Maritus quidem
haereditate, tam post Parentes suos Jure Naturae devolutae
quam a fratribus quaesita, Consors vero Juri-
bus suis Reformatorio et advitalitiali sub-
iecta seu potius Sortes ibidem sita sam exnunc et defa-
cto cum omni et integro Jure suo Dominio pro-
prietate propinquitate titlo haereditate ac cum omnibus

utilibus

utilitatibus usibus fructibus et commodis ut
pote agris pratis campis aedificijs hortis
Sylvis Bornis Gais rubetis nemoribus et
indaginibus aquis Stagnis Piscinis Pi-
scibus fluvijs fluminibus aquarumq qui-
busvis Ducursibus, Subditis denique cunctis tam
ad praesens residen quam profugis Eorumq
Uxoribus pueris pecoribus pecudibus Iuva-
minibus Datijs Decimis Tributis Vigilijs diur-
nis et Nocturnis totaq Suppellectili Eorum
Domestica ac cuncta Obedientia per Ipsos
praestari solita /: praeter Lobonisos Lucian
et L. Pauli Consortem Relictam matrem Pe-
trum et Annam Filium et filiam atq Mar-
tinum pro se exceptos :/ attinentijsq et pertinen-
tijs quibus universis nullis penitus exceptis
nec pro se suisq Successoribus reservatis sed
ita late longe circumferentia literis prout ab an-
tiquo extabant et pretenduntur adhaerendo
contractui Resignatario hic Plocie Die 26.
scilicet hesterna mr se Recognoscen et Eum
Juris quaesitorem consen, et actu praesen die
hodierna roborato pura mera et irrevocabi-
li Donatione dant donant vendunt Inscri-
bunt et resignant perpetuo et in aevum
Intromissionem in B. praedicta Sambor

exnunc admittunt, Tuitionem Gtlem, et Evictionem Specialem ab omnibus in genere quarumvis Personarum Impedimentis cavent et inscribunt. Nihilominus Recognoscens Consens de Juribus suis ac Inscriptionibus quibusvis ab Eodem Marito suo habitis sibiq servien. et super Eisdem B. Samburz nunc resignatis se se extenden. ex praestita Satisfactione cedit et condescendit, idq sub Damnis Terminis pro quibus ubiq respondebunt suis cum Posteris. Piotr gez mp
Franciszka z Chylenskich Jezowa R.

JJ. Petrus Jez ol Stanislai Filius sanus pr. recedendo recognovit. Quia Ipse Gnsum Lucam Sielski ol Bartholomaei Filium et Eius Ilmos Succres de Summa Sex Millium Octuaginta Duorum Tynphon ex summa majori Viginti Millium Tyn pro praetio Bonorum Samburz seu Sortium ibidem sibi contracti Resignatis in se Recognoscen. Contra ab una, et Eiusdem J. Sielski pte ab altera hic Plocie die 26 Junij scilicet hesterna consen. et actu praesen. die hodierna roborato constituta et conditata provenienti ultra onera tam Contis quam alionum Recognoscen. Creditorum in Eisdem Bonis

Samburz

se se extendend, et ad deportandum per Eundem
G. Sielski Jurisquaesitorem coassumpta re-
stand ob levatam Summam Eunq moneta
Polonicali bona praestitamq sibi Satisfa-
ctionem quietat, emittit, et liberum facit
ac pronunciat, Contractum Resignationis
hoc in puncto cassat, Salva Summa Quin-
gentorum Tymphonum circa Eunq G. Sielski
relicta prose reservata praesenti sua Reco-
gnitione praemissa firmante.

Pio 4 r. 9 Lt. M. P.

G. Julianna Jezowna G. G. Petri Jez et Franci-
sce Chylenska Conjugum Filia G. Joannis
Sulerzyski Thesauranie Raven Consors in
Assistentia Eiusq sui Mariti sana prae-
recedendo recognovit. Quia Ipsi Eorum G. G.
Parentes suos Charissimos Eorumq Utriusque Suc-
cessores de Summa Sex millium Tym in
vim Dotis de B. Paternis ac Summis mater-
nis in Bonis Samburz die hodierna G. Lucae
Sielskie per Eosq Parentes resignatis locatis
sibi Recognoscen per Contractum Resignatis
nr praenominatos Parentes ab una et praedi-
ctum G. Sielski prae ab altera Die 26.
Junij scilicet hesterna consen et actis

praesen. nunc roboratum sibi Recognoscen.
assignata ob levatam Summam Eamq. de
manibus supra fati G. Lucae Sielski moder-
ni Eorumq. Bonor. Samburz Haeredis ac sub-
secutam per Mgcum Michaelem Szymako-
wski Dapiferum Ciechanoviens. in B. Unie-
rzysz Eiusq. Summae Inscriptionem quie-
tat, emittit, et liberos facit ac Pronuntiat
praesen. sua Recognitione praemissa firmam

Julianna Sulerzyska
Jan Sulerzyski
mpp

G. Joannes Sulerzyski Thesaurarius Raven.
et M. Casimiri Sulerzyski Thesaurarij Ra-
ven. cum M. Joanna Błędowska procre-
atus Filius sanus pr. ltr recedendo recogno-
vit. Quia Ipse G. Petrum Jeż et Stanislai
Filium Parentem suum adoptivum et Eius
Utmos Successores de Summa Quatuor millium
Tyn. Actis praesen. Feria Quarta post Festum
visitationis Gloriosissimae Virginis Mariae
Anno elapso 1760. per Eamq. G. Jeż sibi
Recognoscen. modo simplicis debiti in Bonis
Samburz inscripta ob levatam Summam
Eamq. de manibus G. Lucae Sielski Bono-
rum Eorumq. Iuriquaesitoris praestitamq.
Satisfactionem quietat, emittit, et liberos

facit.

facit Inscriptionem debitoream cum Eius
contentu cassat et annihilat praesens Sua
Recognitione praemissa firmante nihil prae-
tensionis etiam intuitu provisionum sibi reservando.
Jan Sulerzyski mpp

M. Michael Szymakowski Dapifer Terrae
Ciechanoviensis et M. Casimiri Szymakowski
Vexilliferi Terrae Eiusdem Filius Sanus pro Ultr
recedendo recognovit. Quia Ipse G. Juliannae
Jezowna GG. Petri Jez et Franciscae Chylen-
ska in vicem Conjugum Filiae G. Joannis Sule-
rzyski Consorti et Eius Ultimis Successoribus de Bo-
nis suis pro Ultr omnibus Mobilibus Immobilibus
Paternis Maternis haeredibus Obligatis Sum-
misque quibusvis pecuniariis ubivis Locorum
haeredum praecipue in Bonis Unierzysz in
Pltu Plocen et Districtu Raciązien consi-
stens Summam Octo millium Tympho-
num et quinque Sex millium dotalem, jam
vero Duorum millium per maritum in re-
compensam Eiusdem Dotis adnumeratam
de manibus G. Lucae Sielski Bonorum Sam-
borz a Parentibus Eiusdem G. Sulerzyska
Juris haereditarij quaesitorii levato, et in exo-
neratione Eiusdem Bonorum Unierzysz con-
tractam modo simplicis Debiti tenetur In-
scribit seq ac Suis Successoribus ad id tenendum
obstringit et monerat Eandemque Summam
in Moneta bona Polonicali

ni et pro Vigilia Festi Nativitatis S. Joannis Baptistae anno futuro ventura se solutorum offert et declarat, Quodsi vero Summam Eandem pro tempore solutioni praefixo non persolverit, extunc Provisionem annuam a quolibet Centum per Tyn Quinque singuli annis non obstante quam temporum calamitate pendere debebit, idq sub similis Summae Vadio, pro quo ubiq respondebit suis cum Posteris. Michaël Szymałowski DZG

JJ. Joannes Sulerzycki Thesaurarius Raven. ob M. Casimiri Sulerzycki Thesaurarij Raven. cum M. Joanna Błędowska procreatus Filius et Julianna JJ. Petri Jez et Franciscae Chylenska Conjugum Filia Consors pte ab altera alias invicem Conjugesani pstr recedendo recognoverunt Quia Jpi sibi mutuam et reciprocam Omnium omnium et Singulorum Bonorum sicut Mblium Immblium Paternorum maternorum haereditatis Obligatis acquisitis et acquirendis devolutis et devolvendis Summarumq quarumvis pecuniariarum inscriptis et inscribendis habitis et habendis tum Auri Argenti Clenodiorum Cupri aeris Stanni

restitu

vestium vestimentorum Pecorum Pecu-
dum Equorum Equinae Inventariorum
denique omnium ac totius et integrae
Substantiae Suppellectilisque domesticae
adsitalitatem faciunt inscribunt et Cesse-
curant, praesentibus Recognitionibus
praemissa firmant.

Jan Sulerzyski mp

Julianna Sulerzyska

G. Victoria Dzierzanowska ôt Antonij Filia ôt
vero G. Alberti Głuchowski Relicta Consors
Vidua sana prôtr recedendo recognovit,
Quia Ipsi G. ~~[illegible]~~ Petrum Jez ôt Sta-
milai Filium quondam Joannis Fratre
Germanum et Eius Utrius Successores de
Summa Quingentorum Tyn Actis praesen
Feria Tertia in Crastino Festi Nativitatis
S. Joannis Baptistae Anno 1743. per
Eundem ôt G. Joannem Jez sibi Recogno-
scenti modo simplicis debiti in Bonis
Samborz inscripta Decreq Judicij Officij
praesen Feria Secunda pridie Festi S.
Hedvigis Viduae Electae Dei Anno 1748.
inter se Recognoscen ab una, et Eundem Jo.
Joannem Jez prôte ab altera lata cum
Poena Quatuordecem MM PP. ac provisione

annuali sibi Recognoscen adjudicata
ob levatam Summam Eanq originalem
de manibus G. Lucae Sielski Bonor
Eorundem Samburz a praefato G. Petro Jez
jure haereditario quaesitori, praestitaniq sibi
Satisfactionem quietat emittit, et liberum
facit, Inscriptionem debitoream Rigorem
Decreti ac totum et integrum Processum
cassat et annihilat. perpetuo et in aevo
nihil praetensionis etiam intuitu provi-
sionum ac Marcarum sibi Recognoscen
per Eanq G. Petrum Jez persoluto reser-
vando, praesenti sua Recognitione prae-
missa firmante. Wiktorya z Dzierzanowskich Słuchowska r.

Infideles Marek Jozwowicz, Abraham Jaku-
bowicz et Wolf Anselowicz Seniores Judaei
Synagogae Plocen suis et totius Commu-
nitatis Eiusq Synagogae Plocen pro qua
pacem cavent, unibus, vani praeter receden-
do recognoverunt. Quia Ipsi G. Lucae Jez ot
Stanislai Filio et Eius Unius Successoribus
de Bonis suis quibus omnibus mobilibus
immobilibus Mensionibus ac Domibus suis
totiusq Synagogae Summisq quibus-
vis ac rebus Summam Mille Tynpfl

monetae

monetae currentis in pacificationem oneri
aliorum Creditorum contractam et conver-
sam modo simplicis Debiti tenentur In-
scribunt, seq ac suos Successores to-
tamq Synagogam ad id tenendum ob-
stringunt et monerant, Eandemq Sum
mam in et pro Vigilia Festi Nativita-
tis S. Joannis Baptae Anno futuro ven-
tura se soluturos offerunt, et declarant, Quod
si vero Summam Eandem pro tempore solutioni prae-
fixo non persolverint, extunc Provisionem an-
nuam a quolibet Centum per Tynphones De-
cem singulis Annis non obstante quavis tem-
porum Calamitate /: de qua pro anno prae-
senti persoluta per Recognoscen quietan-
tur :/ pendere debebunt. idq sub similis
Summae vadio pro quo ubiq respondebunt
suis cum Posteris.

[illegible]

Nobilis Thomas Kłobukowski ol Pauli Filius sa-
nus prltr recedendo recognovit. Quia Ipsi NN.
Mathiae et Andreae Kłobukowskim Fratribus

inter se Germani suis vero Patruelibus ol Mar-
tini Filijs Eorumq Unius Successoribus totam et
integram Sortem suam Mblem Immblem ~~Pater-~~
~~nam~~ Maternam se Recognoscen Jure Naturae
post ol N. Dorotheam Przyboiewska matrem
suam concernen in B. Przyboiewo in Pltu
Plocen et Districtu Sieprien ~~[illegible]~~ sito et iacenten
iam exnunc cum omni et integro Jure suo
Dominio proprietate propinquitate, Titulo
hereditatis ac cum omnibus Eiusq Sortis Uti-
litatibus Usibus Fructibus et Commodis ab pote
areis aedificijs Lustris agris pratis Campis
Sylvis Bonis rubetis Nemoribus Aquis Sta-
gnis Piscinis Piscibus Flavijs Flammi-
bus Aquarumq quibusvis Decursibus
attinentijsq et pertinentijs qrtr universis nulli-
penitus exceptis nec pro se suisq Successoribus
reservatis sed ita late longe circumferentia-
literq prout Eadem Sors in suis metis et Limi-
tibus ab antiquo extabat et protenditur
pura mera et irrevocabili Donatione dat
donat vendit inscribit et resignat perpe-
tuo et in aevum. Intromissionem exnunc
admittit Tuitionem qrtem et Evictionem
Specialem ab omnibus in Genere

Impedimentis

Impedimentu cavet idq sub Damnis Terrestribus pro quibus ubiq respondebit suis cum Posteris. Tomasz Kłobukowski &c.

Idem Recognoscens ut supra sanus prltr recedendo recognovit. Quia Ips NN. Mathiam et Andream Kłobukowskie Fratres mr se Germanos ol Martini Filios Eorumq Umos Successores de Summa Sexcentorum Tymphorium pro pretio Sortis Bonorum Przyboiewo per Recognoscen Ips resignato mr se constituta oblevatam Summam Eanq praestitamq sufficientem ac plenariam Satisfactionem quietam emittit et liberos absolutosq facit ac pronuntiat perpetuo et in aevum praesenti sua Recognitione praemissa firmante. Tomasz Kłobukowski &c.

G. Jacobus Miszewski ol Pauli Filius ol vero G. Hedvigis Miszewska N. Thomae Kłobukowski Consortis Frater Germanus et post fata Eius sterilia Successor naturalis sanus prltr recedendo recognovit. Quia Ips Eanq N. Thomam Kłobukowski ol Pauli Filium Eiusq Umos Successores de Summa Quingentorum Florenorum Pold actis praesen Sabbatho pridie Festi S. Margarethae Vet M. in Anno 1727 per Ips praedictae ol G. Hedvigi Miszewska Centi suae Recognoscen Sorori in vim dotis post Ips levatae inscriptae et in se Recognoscen Jure Successivo

devoluta ac pro Summa Trecentorum Tyn.
ex re habili ab Eadem ol Conte sua Juris
Advitalitij composita et accordata ob leva-
tam Summam Eandem praestitamq sibi Sa-
tisfactionem quietat, emittit et liberum facit
ac pronunciat, Inscriptionem Eandem cassat
nihil praetensionis respectu Eiusdem Summae
de manibus NN. Mathiae et Andreae Kło-
bukowskich die hodierna levatae reservando
Evictionemq a Sororibus suis cavendo prae-
senti sua Recognitione praemissa firmam.
Jakub Miszewski

NN. Adamus et Lucas Molucy ol Josephi Filij
Fratres ms se Germani cum ol N. Martian-
na Kłobukowska procreati sunt pro ut rece-
de recognoverunt. Quia Ipsi N. Thomam Kło-
bukowski ol Pauli Filium avunculum
suum et Eius Utmes Successores de Summa
restanti Centum Quinquaginta Tympho-
num ad Complementum Summae Trecen-
torum Tyn in vim dcti pt Eandem ol N.
Martiannam Kłobukowska Matrem suam
concessae realiter adnumerata et exoluta
ob levatam Summam Eandem de manibus
NN. Mathiae et Andreae Kłobukowskich
Fratrum ms se Germanorum Sortis in B. Przybrzeżu

ab Eo

ab Eccl. N. Thoma Kłobukowski Jure hæreditario quæsito Modernum Hæredem quietant, emittunt, et liberum faciunt, nihil sibi prætensionis respectu Summæ Maternæ ac Provisionum reservando præsentibus suis Recognitionibus præmissa firmantes.
(nec non ad Sortes S. Przybowiewo et Kotarczyno)

Adam y Łukasz Wolscy R.

Actum in Castro Plocensi Feria Tertia in Crastino Festi SS. Petri et Pauli Apostolorum A.D.ni 1761.

G. Hedvigis Wolska Gnsi Alberti Filia cum G. Marianna Kozierowska progenita G. Sebastiani Turski Consors in Assistentia Eiusdem sui Mariti sana prltr recedendo recognovit. Quia Ipsi Eccl. Parentes suos Charissimos et Eorum Successores de Summa Septingentorum Tynphorum in vim Dotis de Bonis Paternis et maternis se Recognoscen concernenti ob levatam Summam Eandem præstitamque sibi Satisfactionem, ac Subsecutam per Maritum recompensam quietat, emittit, et liberos facit, ac pronuntiat, præsenti sua Recognitione præmissa firmante

Jadwiga z Wolskich Turska R.

G. Sebastianus Turski ol. Andreæ Filius sanus prltr recedendo recognovit Quia Ipsi G. Hedvigi Wolska GG. Alberti Wolski et Mariannæ Kozierowska Conjugum Filiæ Conti suæ Utrinæ et Eius Successoribus de Bonis suis prltr

omnibus mblibus Immblibus Paternis Materni Haereditatis Obligatis Summisq quibusvis pecuniarijs ubivis Locorum haerent praecipue in Sorte Bonorum Turza Wilcza sua haereditatis Summam Noningentorum Quinquaginta Tymphonum in vim dotis post Eandem Sortem suam levatis modo simplicis debiti tenetur inscribit seq ac Suos Successores ad id tenendum obstringit et monerat. Eandemq Summam in Uno anno integro se solutum offert, et declarat, idq sub similis Summae vadio pro quo ubiq respondebit suis cum Posteris.

Sebestyan Turski etc.

JJ. Sebestianus Turski ol Andreae Filius cum ol J. Agnethe Zrzelska procreatus Maritus ab una, et Hedvigis Wolska JJ. Alberti Wolski et Mariannae Kosierowska Conjugum Filia Consors prte ab altera alias invicem longes sam pltr recedendo recognoverunt. Quia Ipsi sibi mutuam et reciprocam Omnium et Singulorum Bonorum suorum Mblium Immblium Paternorum Maternorum haereditatis Obligatis Summarumq quarumvis pecuniariarum inscriptis et inscribendarum habitis et habendarum, tum Auri argenti Cupri aeris Stanni Vestium Vestimentorum, Aequorum, Equireae, pecorum pecudum, Inventariorum denique omnium, ac totius et integrae Substantiae et acquisitis et acquirendorum devolutis et devolvendorum

Suppellectilis

Suppellectilis Domesticae ad ultima dun-
taxat vitae suae periodum advitalita-
tem faciunt, inscribunt et assecurant
praesentibus Suis Recognitionibus ad id libere et
benevole accedentibus. Sebestyan Turski N.
Jadwiga z Wolskich Turska N.

N. Marianna Malanowska N. Valentini Mala-
nowski Filia cum ol N. Hedvig Kuskowska
quondam NN. Andreae Kuskowski et Hedvigis
Karska Conjugum Filia progenita, N. Alberti
Zglinicki Consors in Assistentia Eiusq. sui Mariti
sana praeter recedendo recognovit, Quia Ipsi G.
Antonio Rzeszotarski ol Stanislai Filio et Eius
Utriusque Successoribus medietatem transversorum
agri nostri Bona Pniewo et Milewo consistens
ab antiquo ad Bona Osiek Piaseczny spe-
ctans Decreto Terrestri in Paciaz Feria Se-
cunda in Vigilia Festi Purificationis Glo-
riosissimae Virginis Mariae Anno 1740.
inter ol Matrem ac ol N. Mariannam de Kosko-
wskie ol N. Alberti Niedrowski Contem Recogno-
scentis Amittam steriliter decessam ab una
et Relictam ac Successores ol G. Michaelis
Ostrowidzki ac alios praeter ab altera lato
Eius ol matri et amittae Recognoscen in
perpetuum applicatum ac in se Recogno-
scen tam Jure Naturae post Matrem quam
Successivo post Amittam steriliter decessam
Devolutum iam exnunc cum omni Antegno
Jure suo Dominio proprietate propinqui-
tate Titulo perpetuitatis ac cum Omnibus

Utilitatibus, usibus, fructibus proventibus et commodis prout se medietas Eorumq Transversariorum in longum et latum extendit et protenditur irrevocabiliter dat inscribit ac pro Summa Centum Tynphorum realiter per Eunq J. Rzeszotarski exoluta vendit et resignat perpetuo Intromissionem ex nunc admittit, Tuitionem glem et Evictionem cavet idq sub Damnis Terribus pro quibus ubiq respondebit suis cum Posteris.

Maryanna z Malanowskich Zglinicka ss.
Woyciech Zglinicki ss.

N. Michael Złowodzki ol Martini Filius cu ol N. Marianna Bębnowska procreatus sanus pltr recedendo recognovit. Quia Ipso NN. Alberto Zglinicki ol Bartholomaei Filio et Mariannae Malanowska N. Valentini Malanowski cum ol N. Hedvigi Korkowska progenitae Filiae alias Invicem Conjugibus Eorumq Unius Successoribus Summam suam Centu Decem Tynphorum Actis praesentibus Feria Secunda post Dominicam Exaudi Anno 1757. per Eunq N. Valentinum Malanowski Eiusq N. Zglinicka Parentem sibi Recognoscenti modo Obligatorio super Sorte in B. Druchowo ac agris in B. Siemki sub inscripta iam ex nunc cum Omni et integro Jure suo Dominio proprietate propinquitate ac cum omnibus Utilitatibus Usibus et Commodis, Inscriptionis

Obligato

Obligato puncti et contenti ex praestita sibi satisfactione realiq summae Eiusq et quinq centum Tynphorum Consortem respiciend de manibus J. Antonij Rzeszotarski iam vero restan per Maritum exolutione cedit dimittit et praecommittit totumq et integrum Jus suu in Personas Eorunq NN. Zglinickich Conjugum transfert et transfundit plenarie et in effectu, Intromissionem in Sortem Summae praemissae obnoxiam admittit, praesen tua Recognitione praemissa firmante

Michał Złowodzki ut.

N. Paulus Chyczewski ol Thomae Filius sanus pltr recedendo recognovit Quia Jpi N. Adamo Przedpełski ol Martini Filio et Eius Unis Successoribus totas et integras Sortes suas ac pessulam agri Sulcorum Septem hyemalis per Studia tria tenden cum prato Eiq pessulae adjacenti inter metas NN. Stanislai Słomkowski ex una et Casimiri Leszczynski ex altera pltbus in Bonis Sochocino Praga et Czyżewo in Terra Vissogrodien consisten sito et jacen jure hereditario ab Eiq N. Adamo Przedpełski per se Recognoscen coram actis praesen Feria Secunda ante Festum nativitatis S. Joannis Baptae anno 1752 acquisitas iam exnunc cum omni et integro Jure suo Dominio proprietate propinquitate

Titulo hereditario ac cum omnibus Utilitatibus Usibus Fructibus et Commodis ut pote areis Agris pratis Campis hortis Sylvis Borris rubetis Nemoribus Aquis Stagnis Piscinis Piscibus Flaviis Fluminibus Aquarumq quibuscumq Decursibus Attinentiisq et pertinentiis qrtr universis nullis penitus exceptis nec pro se suisq Successoribus reservatis sed ita late longe circumferentialiterq prout Eadem Sortes ac pessula in suis metis et Limitibus extat et extenduntur ac per Recognoscen erant possessae pura mera et irrevocabili Donatione dat seu redonat vendit et retro resignat perpetuo et in aevum Intromissionem exnunc admittit. Tuitionem Glem et Evictionem cavet idq sub Damnis Terrestribus pro quibus ubiq respondebit suis cum Posteris.

Paweł Chyczewski

N. Ludovina Bromirska ol Alberti Filia ol vero N. Sigismundi Słomkowski Relicta Cons Vidua sana pollo recedendo recognovit. Quia Ipsi NN. Vincentium et Ignatium Słomkowskie ol Alberti Filios Fratres mi se Germanos Eorumq Ltmos Successores de Summa Ducentorum Viginti Florenorum Pol Actis praesen Feria Secunda in Vigilia Festi S. Jacobi Apostoli Anno 1747. per Ipsos sibi Recognoscen modo

Simplici

simplicis debiti in Bonis Słomkowo inscri-
pta, ob levatam Summam Eandem praestitaq
Satisfactionem quietat emittit et liberos
facit ac pronuntiat, Inscriptionem debitoria-
am tollit cassat et annihilat perpetuo et
in aevum praesentis sua Recognitione praemis-
sa firmante. Ludwina z Bromirskich Słomkowska etc.

N. Albertus Przedpelski ot Nicolaj Filius sanus
pr̄ltr recedendo recognovit. Quia Ips N. Agnethi
Słomkowska ot Sigismundi Filiae cum N. Ludwi-
na Bromirska progenitae Virgini Innuptae
et Eius Ilmis Successoribus de Bonis suis qrtto
omnibus mblibus Immblibus Paternis ma-
ternis haereditatis Obligatae Summisq quibusvis
pecuniarijs ubivis Locorum haerent praecipue
in Sorte Bonorum Przedpelce Włosky sua hae-
reditatis Summam Ducentorum florenorum Polonorum
de manibus Matris Eius levatae modo sim-
plicis Debiti tenetur inscribit seq ac suos
Successores ad id tenendum obstringit et
monerat Eandem Summam in et pro
Vigilia Festi Nativitatis S. Joannis Baptae
Anno futuro ventura se solutorum
offert et declarat, quodsi vero Summam
praemissam pro tempore solutioni praefixo
non persolverit extunc Provisionem Annu-
am aquilibet Centum per Florenos Sex
singulis Annis ad manus N. Ludwinae
Et in deportationem Oneris N. Floriani Rybicki contracto

de Bromirskie Słomkowska Matri ad sera fata Eius pendere debebit, idq sub similis Summae vadio pro quo ubiq respondebit suis cum Posteris.
Woyciech Przedpełski rs.

N. Ignatius Słomkowski ôt Alberti Filius sanus prltr recedendo recognovit. Quia Ipsi N. Theresiae Duplicka ôt Casimiri Filiae Centi suae Ltmae et Eius Ltmis Successoribus de Bonis suis grltr omnibus mblibus Immblibus Paternis Maternis haereditis Obligatis Summisq quibusvis pecuniarijs praecipue in Sorte Bonorum Słomkowo in Terra Vissogrodien consisten sua haereditis Summam Centum Tymphonum in vim restan Dotis levatis modo simplicis debiti tenetur inscribit seq ac Suos Successores ad id tenendum obstringit et monerat, Eandemq Summam in uno anno integro se solutu rum offert et declarat, idq sub similis Summae vadio pro quo ubiq respondebit suis cum Posteris. Ignacy Słomkowski rs.

Officium praesens Castren Capitis Plocen ad Oblationem S. Jacobi Gorski Vices Regentis Cren Zacrocimen Divisionem infrascriptam inter partes infra expressas confectam et conserand Actis Castri Cracovien Sabbatho post Festum Sacratissimi Corporis Christi Domini Anno praesen per Easq partes roboratam, et ex Eisq Actis Cracovien authentice depromptam, ad Acticandum Actisq praesen ingrossandum suscepit in Tenore Sequenti. Comparentes prltr coram Officio Actisq praesen Castren Capitis Cracovien Mgcae

Simpherosa

Simphorosa M. Joachimi Szwartzemberg de Vi:
towice Czerny Vexillifer Osvecimen natu ma:
ior. abuna et Theressia M. Andreae in Pisarzowice
Pisarzowski Ensifer itidem Osvecimen natu minor
pte ab altera Contes Umae Niszczyckie ol Jlt.
MM. Stanislai in Niszczyce Niszczycki Ca:
stellani Raciązien et Martiannae de Jwan:
skie Conjugum Umorum filiae ol vero Mgci
Adami in Eiusd Niszczyce Niszczycki Capi:
tanei Bielscien sterilitas vita functi unius
Eiusdemq thori Sorores Germanae et Successo:
res suo pro Interesse Umae cum Consensu
praesentaneo et Assistentia pr̄ti Eorundem MM.
Maritorum suorum uti Tutorum Conjugalis
hic Jdem Coram eodem Officio actisq praesentibus
Capitis Cracovien ad Latus Tps pr̄ltr stantium
et ad infrascripta recognoscenda Tps libere con
sentium sanae mentibus et corporibus existen
recedendo a Terris Districtibus Juribus Juris
dictionibusq quibusvis suis proprijs et compe:
ten se vero cum Successoribus ac bonis suis
omnibus Jurisdictioni Officij praesentibus Ca:
pitan Cracovien quo ad actum praesentem
totaliter et plenarie incorporando atq subjici
endo palam libere ac per expressam reco:
gnoverunt. et quaelibet Earum seorsim suo pro
interesse recognovit. Quia Tps Divisionem per
petuam et irrevocabilem Bonorum omnium
et singulorum haereditatis et Obligatis mblium
et Immblium Summarumq quarumvis pecu:
niariarum Steribus factis dicti ol M. Adami

Niszczycki Capitanei Bielscen. sui Recognoscen.
Fratris Germani derelicto sui Recognoscen. aequa-
li Jure Naturae concernen. mo se Recognoscentes
fecerunt, quam in parata Scheda Polonico Idio-
mate de Data Cracoviae Die hodierna in actu
contenta idest Die 23. Mensis Maij Anno curren.
1761. conseram, manibus tam sui Recognoscen.
quam MM. Judicum Compromissarialium sub-
scriptam et Sigilli Gentilitijs communitam Offi-
cio actisq. praesen. Cren. Capitlo Cracovien. ad
Acticandum porrexerunt. Cuius Divisionis tenor
talis: Między WW. Schmc. Paniami Symforozą W.
JmPa. Joachima Szwartzemberga z Witowic Czer-
nego Chorążego Oswiecimskiego Woysk Koron-
nych Generała Małżonką starszą z iedney a
Teressą WJmPa. Andrzeja na Pisarzowicach Pisa-
rzewskiego Miecznika także Oswiecimskiego Mał-
żonką Młodszą z drugiey strony Niszczyckie-
my tak między sobą iak y niegdy WJPa.
Adama na Niszczycach Niszczyckiego Sta-
rosty Bielskiego, SP. JWW. Stanisława na tychże
Niszczycach Niszczyckiego Kasztellana Rawicz-
kiego y Marcyanny z Iwanskich Małżon-
kow Syna bezpotomnie z tego Swiata zeszłe-
go Swistramy Rodzonemy y Sukcessorka-
my naturalnemy przy osobistey Assysten-
cyi WW. Małżonkow swoich czyniącemy sta-
nęło pewne, w niczym nieodmienne posta-
nowienie albo raczey wiecznie trwać maiący
y nigdy nierewokowany Dobr niżey wyrażo-
nych Dział takowy. Pomienione WW. Chorążyna

Czerna

Czerna y Miecznikowa Pisarzewska Siostry między
sobą rodzone maiąc Dobra tak w Płockim iako
y Kaliskim Woiewodztwach leżące partim po
bezpotomnym z tego Swiata zeyściu przerzeczo-
nego niegdy W. Niszczyckiego Starosty Bielskie-
go Brata swego rodzonego prawem Boskim
y naturalną Sukcessyą na siebie ~~na siebie~~
spadłe, partim od W. Adama Wągrodzkiego
Pisarza Ziemskiego y Grodzkiego Zakroczymskie-
go niegdy W. Józefa Wągrodzkiego Podkomorze-
go Zakroczymskiego y Teressy z Niszczyckich
małżonków Syna niegdy zaś JWW wyżey wspo-
mnionych Stanisława na Niszczycach Niszczyckie-
go y Eleonory z Łochockich primi voti małżon-
ków Wnuka przerzeczonego zaś S.P. W. Adama
Niszczyckiego Starosty Bielskiego sterilitet
z tego Swiata zeszłego Siestrzeńca y pariter
wraz z Dzielącemy się Sukcessora naturalnego
za Srodkuiącą Transakcyą pewną de actu
et Data illius w Kościerzynie Dnia 21 Czerwca
Roku Pańskiego 1760 między tymże W. Ada-
mem Wągrodzkim z iedney a Wielmożnemy Dzie-
lącemy się z drugiey y Strony zaszłą Aktami Grodu
Nakielskiego w Sobotę w Wigilią SS. Piotra
y Pawła Apostołów w tymże Roku 1760 ro-
borowaną prawem Dziedzicznym nabyte in ordi-
ne do podzielenia się takowemy Dobramy y
innych zachodzących Kontrowersyi y Kategoryi
rozsądzenia precedente wprzedy Lustra-
tione Bonorum Kompromiss w Grodzie Kra-
kowskim zapisawszy Dekretem Sądu Kompro-

misorskiego

sorskiego w Poniedziałek po S. Troycy w Roku teraźnieyszym 1761 w Krakowie zaczętym y nastąpionym po uczynioney y zeszłey Munimentorum massam, Substantiae et praetia Bonorum enucleantium, tudzież Reyestrow Prowentowych Komportacyi oraz nastąpioney całey massy Substancyi y Szacunku Dobr Konstytucyi, y długow likwidacyi do Spisania y podania in ordine ad Electionem Schedy Diwisoryalnych W. Chorążyna Czerna iako Siostra Starsza juxta solitam praxim będąc przyciśniona też Wielm. Chorążyna Czerna Schedy spisała, y W. Miecznikowey Pisarzewskiey iako Siostrze młodszey do wybierania sobie Sądownie na Osobney Tabelli w ten Sposob podała, Scheda pierwsza Dobra w Płockim. Niszczyce Zagoty Machino Machiinko Konary Sierakowo Ciołkowko Jonoszyce Rochny Część na Sękowie Karczma w Mieście Bielsku o ktorą Proces ieszcze nieskonczony Zabowo y inne wszelkie Dobra w tymże Woiewodztwie Płockim z wszelkiemi przyległościamy przynależytościamy bez naymnieyszey Excepcyi tudziesz Dobra Kościerzyno y Dubielno w Woiewodztwie Kaliskim a powiecie Nakielskim leżące in pretio Dwakroć Dziewięćdziesiąt Tysięcy Złotych Polskich Każdy po Groszy 30 rachuiąc na tę Schedę. Item Summy u W. Korytowskiego Starosty Grabowskiego Piętnaście

Tysięcy

Pięćset Pięćdziesiąt pięć Kładzie się Efficit
Trykroć Pięć Tysięcy Pięćset Pięćdziesiąt
Pięć onera na tych Dobrach znayduiące się
W. Wzgrodzkiemu Pisarzowi Ziemskiemu
Zakroczymskiemu Siedmdziesiąt y Osm Ty-
sięcy, Kapitule Kujawskiey Dwadzieścia
y ieden Tysięcy Pięćdziesiąt Złotych Pol-
skich, Franciszkanom Dobrzynskim Tysiąc
Złotych Polskich Dominikankom Płockim
Tysiąc Złotych Polskich na Rochnach zastawy
Dwanaście Tysięcy Sześćset Sześćdziesiąt Sześć
Złotych Polskich Groszy Dwadzieścia na
Konarach Jchm Państwa Swięcickich Zastawy
Tymffow Siedm Tysięcy Sześćset pro currenti
Dziewięć Tysięcy Sześćset Dwadzieścia y Sześć
Złotych Polskich Groszy Dwadzieścia Jchmć
Państwa Wielowskich y Dąbrowskich Sześć
Tysięcy Trzysta Trzydzieści Trzy Złotych Pol-
skich Groszy Dziesięć, Jmć Pana Kuczkowskiego
Trzy Tysiące Osmset Złotych Polskich Jch
mć Państwa Chmielewskich na Sierakowie
Dziesięć Tysięcy Złotych Polskich Jchm Pana
Zwierzynskiego Tysiąc sześćset, Osmdziesiąt
Cztery Złot Polskich Groszy Dwadzieścia
do Kościoła Dobrzynskiego Czterysta Złotych
Polskich Prowizyi od Summy sta Tysięcy
Złot Polskich posażney Dekretem tera-
nieyszym Kompromisarskim przysądzeney
W. Pisarzewskiemu Miecznikowi należącey
się, ponieważ Dwieście Czterdzieści Osm

Złotych Polskich Groszy Piętnascie Successi-
cibus Niszczycianis ustąpił Osmnascie
Tysięcy Złotych Polskich Summa Onerum
Sto Sześćdziesiąt Trzy Tysiące Pięćset sześć
dziesiąt ieden Złotych Polskich Groszy Dzie-
sięć, te wytrąciwszy ex pretio Bonorum pro
prima Scheda positorum restat na iedną Por-
cyą mundae Substantiae Sto Czterdzieści ie-
den Tysięcy Dziewięćset Dziewięćdziesiąt Czte-
ry Złotych Polskich a że na iedną Porcyą
należy się Złotych Polskich Sto pięćdzie-
siąt Pięć Tysięcy Trzysta Pięćdziesiąt ieden
przeto Druga Scheda z Dobr wielko Pol-
skich tey Schedzie pierwszey dodać powin-
na Trzynascie Tysięcy Trzysta Pięćdzie-
siąt Siedm Złotych Polskich ut efficiat Portio
integralis czystey Substancyi ab oneribus
zostaiącey Sto pięćdziesiąt Pięć Tysięcy
Trzysta Pięćdziesiąt ieden Złotych Polskich
na tę Żonie moiey Schedę zostawioną przez
młodszą Siostrę podług prawa wybieraiącą
podpisuię się Joachim Szwartzemberg z
Witowa Czerny Chorąży Oswecimski tę Sche-
dę przez Siostrę moią młodszą mnie zo-
stawioną acceptuię Symforoza z Niszczy-
ckich Czerna. Scheda Druga. Dobra Wielko
Polskie, Liszkowa Liszkowko Radzież Dą-
browka w Woiewodztwie Kaliskim Powiecie
Nakielskim leżące z wszelkiemy Przyległo-
sciami y przynależytosciemy bez naymieyszey

Dalze

Continuatio Actus Feriae 3. in Crastino Festi SS. Petri et Pauli Aplor. ad 1761.

także Excepcyi kładą się na tę Schedę in praetio Trzykroć Dziesięć Tysięcy Złotych Polskich po Groszy Trzydzieści rachuiąc, onera na tych Dobrach znayduiące się JmPu Ostępowi Czterdzieści Pięć Tysięcy Złotych Polskich JPu Zbijewskiemu z Summy Piętnastu Tysięcy Złotych Polskich na Arendę Liszkowa Dziesięć Tysięcy Złot. Polskich tegoż Summy przypożyczaney SP. W Staroście należącą Czterdzieści Pięć Tysięcy Złot. Polskich JPu Guzowskiemu Regentowi Nakielskiemu Trzy Tysiące Dwieście Siedmdziesiąt Sześć Złot. Polskich u JW Grabowieckiego Kasztellana Gdańskiego na dopłacenie Długu W Łakinskiemu przysądzonego Resztę Summy Dwunastu Tysięcy Dwuchset Siedmnastu Złot. Polskich od Pa Kegla odebraney od Długu Stu Sześćdziesiąt Czerwonych Złotych z Prowizyą y Processem Jchmć Państwu Łęczyńskim także za Dekretem zapłaconego pozostałe in parte uspokoionego przez W. Miecznika Pisarzewskiego W Sukcessorki zastępuiącego zaciągnioney Summy Sześć Tysięcy Złotych Polskich za Wyprawę W. Pisarzewskiey przez Komplanacyą z W Wągrodzkim nastąpioną przyznaney inkluduiąc dwa Tysiące Złot. Polskich od W. Wągrodzkiego należące od Summy Jemu przyznaney do pierwszey Schedy applikowane y

y Dziesięć Tysięcy Złot. Polskich Jegomci Pana
Szumowskiego similiter przysądzone Pięćset
Siedmdziesiąt Sześć Złot. Polskich Prowizyi od
Summy Sto Tysięcy Złotych Polskich poza-
ney Dekretem teraznieyszym Kompromisar-
skim przysądzoney W. Chorążemu Czernemu
należącey się, ponieważ trzy Tysiące Dwie-
ście Czterdzieści Ośm Złot. Polskich Trzy
Piętnaście Successoribus ustąpił Dwadzieścia Tysięcy
Złotych Polskich, Summa Onerum Sto
Czterdzieści ieden Tysięcy Dwieście Dziewięć-
dziesiąt Dwa, te ex pretio Suprascriptorum Dobr
tey Schedze applikowaney wytrąciwszy restat
mundi pretij Sto Pięćdziesiąt Ośm Tysię-
cy Siedmset Ośm Złot. Polskich, a że na
iedną porcyą pariter należy mundae Sub-
stantiae Sto Pięćdziesiąt y Pięć Tysięcy
Trzysta Pięćdziesiąt y ieden, a ta Scheda
ma praesuperantiam pretij nad Porcyą
należącą przeto pierwszey Schedzie dopła-
cić powinna Trzynaście Tysięcy Trzysta
Pięćdziesiąt Siedm Złotych Polskich, które ex
praesuperanti pretio potrąciwszy restat por-
tio mundae Substantiae Sto Pięćdziesiąt
y Pięć Tysięcy Trzysta Pięćdziesiąt ieden
Złot. na obraną tę Schedę przez Żonę moię
przez Żonę moię podpisuię się Andrzey
na Pisarzowicach Pisarzowski Miecznik

Xięstwa

Xięstwa Oswecimskiego mmppma. tę Schedę obie-
ram sobie Teressa z Niszczyckich Pisarzeska
Miecznikowa Oswecimska. Ktore to Dobra w
Schedach Działowych wyżey specifikowane
Każdy z Ichmciow Dzielących się z Dworami
Folwarkami Budynkemy Browarami Kar-
czmamy Młynamy Polami Rolami Gron-
tami Ogrodamy Sadami, Łąkami, Pasiemi
Pastwiskami Lasami Borami Zaroslami
Stawamy Sadzawkami Jeziorami Rzeka-
mi Strumieniamy Podclanemy y ich po-
winnosciamy tudziesz zbiegłemy gdziekol-
wiek znayduiącemy się, ktorych libera Dzia-
łem praecustoditur vindicatio, zgoła ze wszy-
tkiemy attynencyamy y przynależytościa-
my bez naymnieyszey Exceptyi etiam cum Jure
Patronatus praesentandorum quorumvis bene-
ficiorum Ecclesiasticorum tak iako w Ogra-
niczeniu swoim zostaią albo zostawać
powinni WW Dzielącym się y Ich Sukcesso-
rom prawem wieczystym Dziedzicznym ni-
nieyszym Działem dostaią się, dla czego
firmioris fundamenti gratia ninieysze-
go Działu WW Dzielące się Donacyą in
forma Solita Dobr sobie Działem przy-
padłych urzędownie ab invicem sobie po-
zeznawać y Cessyą z Summy uczynić obo-
wiązuią się. Intromissyi w te Dobra Działem

iako wyzey Każdey Jchmc przypadłe, Jchmc
Dzielące się iedna drugiey iako exmune pozwa-
la y dopuszcza, tak y na Gronicie gdy affecta-
bitur ani samy przez siebie, ani przez żadne
podstawne y subordynowane Osoby bronić
y przeszkadzać sobie nie będą y owszem od
wszelkich Impedymentow na Dobrach Ktore-
kolwiek zachodzących w Każdym Sądzie y
Urzędzie Koronnym tyle y le razy będzie tego
potrzeba mutue et ab invicem siebie bro-
nić y zastępować ninieyszym Działem ze-
nebuntur, ludziesz ieżeli by się iakie onera
latentia na Ktorym Działe Kiedykolwiek
oprocz wyzey wyrażonych y w Schedach
specifikowanych, od Ktorych Każdy z WW
Jchmc Dzielących się Dobra Działem sobie ad
presens przypadłe iako swoie Dziedziczne
emandować, lub czynsze y Prowizye wypłu-
cać wolno będzie, pokazały się; tedy obedwie
Jchmcie Dzielące się takowe latentia onera
znosić powinni będą y Dział Działowi te-
mu na Ktorym by się onus iakie poka-
zało kompensować ma w czym iako też gdy
by kiedy Dział Ktory na czym szwankować
miał, gdzie sobie Jchmcie Dzielące się mu-
tuam et reciprocam na Dobrach Wszelkich
zapisuią, Evictionem. Jnwentarze wszytkich
Dobrach tak Budynkow iako y Poddanych

wszelkich

nieodwłocznie cum Specificatione Imion
y przezwisk Wielm. Dzielące się per sui De-
legatos spisać y rękamy swemy wraz z WW.
Małżonkami swemi podpisać obligowane
będą Inwentarze oborniane po Folwar-
kach będące y Bydło robotne tudzież Sprzę-
żaie Chłopskie iakie się także w których
Dobrach teraz rodzielonych znaydują takie
się przy każdych Dobrach etiam y to cokol-
wiek oprocz memblow w Budynkach y
Sprzętow Gospodarskich na Folwarkach znay-
dować może to wszytko przy każdych Do-
brach zostać się powinno, gdyby zaś Któ-
ra Summa między Długami do Sched appli-
kowanemi praesuperanter albo cała, nie
powinnie położona była, takową praesu-
perancyą WW Dzielące się aequaliter
przez połowę podzielić się powinni, Mu-
nimenta wszelkie iako to Granice Dy-
spozycye Donacye Kontrakty Kwity
y inne Dokumenta do Dobr regulu-
iące się WW Ichmć dividentes do Dobr so-
bie Działem przypadłych wzaiemnie
poodlewać powinni będą, Któreby zaś
do Dobr Substancyi wcale nienależali te
przy W. Miecznikowey Pisarzowskiey aby
zostawały y Securitatis gratia Konserwo-
wane były, W. Chorążyna Czerna ostrzega
sobie y tych Summaryusze obedwie Strony

mutuo spisać y podpisać przyrzekaią się co
wszytko y każdę rzecz z osobna WW Imć
Strony między sobą czyniące wiarą dobrą y
słowem Szlacheckim z swemi Sukcessora-
my pod Szkodami Ziemskiemi na proste
słowo bez przysięgi maiącemi bydź taxowa-
nemi wzaiemnie sobie strzymać y ziścić
przyrzekaią, a w niedosyć uczynieniu w któ-
rey kolwiek Kondycyi forum Grodu Płockie-
go lub Nakielskiego podczas Interregnum
zaś /: quod Deus longe avertat :/ Sądu
Kapturowego tamteyszych Wiewództw bez
wszelkiey Exceptyi Dilacyi Appellacyi
mocyi Prosekucyi y innych Dobrodzieystw
y Wybiegów prawnych których się prze-
sem wyrzekaią do Opowiedzenia sobie y
Sukcessorom swoim Termino peremptorio
naznaczaią, y ten Dział w przytomności
Sądu Kompromisarskiego wraz z WW
Małżonkami swemi przy przyciśnieniu
rodowitych pieczęci rękami własnemi pod-
pisawszy się nie tylko do Approbaty Sądo-
wi Kompromisarskiemu podaią, ale też,
y Aktami Grodu Krakowskiego roborować
deklaruią, Działo się w Krakowie sub
Authoritate Judicij Compromissionalis
Dnia 23. Miesiąca Maja Roku Pańskie-
go 1761. Joachim Szwartzemberg z Wilowic

Czemy

Czerny Chorąży Oswecimskim Locus Sigilli Gentilitij
Simforoza z Niszczyckich Czerna Andrzey na
Pisarzowicach Pisarzowski M. O. manu pro-
prij Locus Sigilli Gentilitij. Teressa z Ni-
szczyckich Pisarzewska. Marcin Kolumna
z Walewic, Walewski Podkomorzy Uwiewodz-
twa Sierackiego ad hunc actum uproszo-
ny. Super Arbiter. Adam z Pisarzowic Pisa-
rzowski Woyski Xięstwa Zatorskiego y Oswe-
cimskiego Starosta Dzwinogrodzki Gene-
rał Major ad hunc actum z strony W.
Jchmc Pwa Miecznikowstwa uproszony arbiter
mnu ppria. Chrystof Nałęcz Rudnicki Ko-
mernik Graniczny Uwiewodztwa Podrządca
y Sędzia Wielkorządowy Krakowski z stro-
ny WW Jchmc Pwa Czernych Chorążych
Oswecimskich Małżonkow arbiter mnu ppria
quam quidem Divisionem supra scram.
Eiedem Recognoscen. MM. Simphorosa Czer-
na et Theressia Pisarzowska se ac suos
Succes de et super Bonis suis omnibus
sibi mutuo et abinvicem una pars alteri
inscribunt et obligant, praesentibus in omni-
bus et singulis Eiusdem Divisionis Condi-
tionibus punctis clausulis articulis ne-
xibus ligamentisq universis firmiter tam
in toto quam in parte tenere complere
exequi, et inviolabiliter observare Eidemq

Divisioni et omnibus illius contentis quam
libet dividentem ex Interesse stringentibus
toties quoties opus fuerit satisfacere Di-
visionem praefatam ad Inscriptionem
praesen roboratoriam et Inscriptionem ad
Eandem Divisionem vicissim in toto referen-
do idq sub Damnis Trnbus ad Simplicem
verbi Assertionem sine Corporali Juramento
taxandis et edicendis per partem unam prae-
missa omnia tam in toto quam in parte
non tenentem nec complentem et Eius Suc-
cessores alteri parti Eadem praemissa omnia
tenenti et complenti et Eius Successoribus
in casu non completionis praemissorum omni-
um et singulorum tam in toto quam in parte
toties quoties opus fuerit, ad solvendum
Succumbendis et jam ex nunc Eaedem Duo-
gnoscen MM Simphoroza Czerna et
Theressia Pisarzewska Sorores ms se
Germanae dant et admittunt, praesen si-
bi mutuo et abinvicem una pars alteri
in Bona suprascriptae cuilibet Eam prae-
senti Divisione cessa realem intromissio-
nem et Actualem pacificamq Possessio-
nem cum praesentaneo usu fructu quan-
docunq voluerint, acceptandum per M.
Quemcunq sibi ad id duxerint, eligendum

tam

iam exnunc ipsis ab Officio praesen. additis
per Ips. Recognoscen. Mgcas Simphorosam
Czerna et Teressiam Pisarzewska et Ipsam
Successores tanquam veras et Utmas Haere-
dissas Bona praefata cuilibet Earum prae-
sen. Divisione cessa cum suis Utilitatibus et
Emolumentis Jure haereditatis tenendi habendi pos-
sidendi, pacificeq et quiete utifruendi
praemissa omnia tanquam sua propria
in suos et suorum Successorum beneplaci-
tos quosvis Usus libere convertendi, tempori-
bus perpetuis, interea Eadem Recognoscen.
Mgcae Simphorosa Czerna et Theressia Pisa-
rzewska Sorores mr se Germanae se ac suos
Succres de et Super Bonis suis omnibus
mutuo et abinvicem una Pars alteri, et
suis Succribus inscribunt et obligant, prae-
sen. pars Partem et suos Successores
respectu Bonorum praefatis cuilibet Earum
praesenti Divisione cessorum tam in toto
quam in prte ab omni Impetitione Ju-
ridica quarumcunq Personarum Status
Sexus et Conditionis cujusvis existentium
per omnes praescriptiones Tres provt
ad quamlibet Personam Tris pertinet
praescriptio, in omni Judicio et Officio
Regni toties quoties opus fuerit, tueri
defendere evincere et intercedere,

Indemnesq se ab invicem ac suos Successores reddere, nec non Bona suprasora, cuilibet earum praesenti Divisione cessa tam in toto quam in Parte ab omnibus Juribus et Inscriptionibus prioribus et posterioribus tum etiam a quibusvis Citationibus in Eadem Bona cuilibet Earum praesenti Divisione cessa importatis et importandis Lucris denique per lucris ac Processibus Juris quibusvis in Jurisdictionibus Bonis cuilibet Earum praesenti Divisione cessis obtentis vel obtinendis in quocunque puncto et gradu Juris dependentis emundare et liberare mundaque et libera semper facere ita ut Eadem Bona cuilibet Earum praesenti Divisione cessa tam in toto quam in parte quaelibet Earum suis cum Successoribus quiete et pacifice vigore divisionis praefatae, et inscriptionis Eius roboratione tenere et possidere queant, temporibus perpetuis; nec debent praedictae Recognoscentes Mgcae Smiphorza Czerna et Theressia Piszczenska Sorores mri se Germanae una Pars alteri suis cum Successoribus praefatam Intromissionem et Possessionem coram Officio praesenti sibi mutuo et ab invicem admissam in Jurisdictionibus Bonis Cuilibet Earum

praesenti

presenti Divisione cessis denegare imo tene-
bantur suis cum Successoribus Eanq effectua-
liter tam in toto quam in pte dare et li-
bere admittere datamq et admissam quo-
vis modo tam per se quam per suas
quasvis Submissas et subordinatas Perso-
nas non adimere nec prepedire ac in pre
nominatis Bonis cuilibet Earum presen Divi-
sione cessis una Pars alteram Partem Suis
Successore tam in toto quam in quavis
minima Parte perpetuo non Injuriari
Idq sub alijs Similibus Summis Seorsivis
et specialibus Damnis Terribus ad Sim-
plicem verbi Assertionem sine corporali
Juramento taxandis et Edicendis per pte
Unam premissa Omnia tam in toto quam
in pte non tenentem nec complentem
et Eius Succred pti alteri premissa
omnia tenenti et complenti Successori-
busq Ipsi in casu non Completionis pre-
missorum omnium et singulorum tam
in toto quam in pte toties quoties opus
fuerit ad solvendum succumbendis pro
quibus quidem Damnis Terrestribus pre-
fatis seorsivis et Specialibus taliter ad
solvendum succubitis ac pro re Prin-
cipali aliqua ex premissis non completa

citata existens Pars una praemissa omnia
tam in toto quam in parte non tenens nec
complens vel Eius Successores citati ad In-
stantiam Partis alterius praemissa omnia
tenentis et complentis sive illius Successo-
rum ad Officium Cred. Capitis Plocen.,
vel Castren. Capitis Naklen., aut in casu
interregni Judicium Capturale Pltus Plo-
cen. sive Kalissien. extunc recedendo ut
supra a Terris Districtibus Juribus Juri-
dictionibusq. suis quibusvis propriis et
competentibus se vero cum Successoribus
ac Bonis suis omnibus Jurisdictioni
Judicij seu Officij illius ad quod ex prae-
missis vigore Inscriptionis praesen. citabis
quo ad respondendum et Inscriptioni
praesenti in toto satisfaciendo plenarie
incorporando in primo citationis Termino
tanquam peremptorio stare parere
respondere pro Damnisq. Terribus prae-
fatis seorsivis et Specialibus ac re Ipsa
Principali ex praemissis non completa
tam in toto quam in parte toties quoties
opus fuerit satisfacere debebunt et tene-
buntur seq. ac Posteros suos obligant.
Ipsum primum peremptorium Terminum

citatus

ut alios omnes consequen Causae Eiusd
Trnus semper peremptorios vera infirmi
tate pro Majori minorennitate, legatio
ne intra vel extra Regnum servitio Mili
tari Suorum Successorum ac ad muni
menta et alijs quibusvis legalibus Im
pedimentis et Dilationibus non deffendo
ad Quietationem ultra proximos Ter
minos Officiorum praefatorum Cren
Capitl Plocen vel Castren Capitl Naklen
aut in Casu Interregni ultra Spatium
quatuor Septimanarum Judicij Capta
ralis Pltus Plocen sive Kalisscen
sis Dilationem sibi non recipien
do nullasq motiones appellatio
nes ac earum Prosecutiones faciendo
ac praemissa Omnia poenis Simplicibus
vel triplicatis evasionibus Fatalijs Juris
praescriptione Terrestri, bello Conventionej
et alijs quibusvis Juris remedijs et defen
sis non subterfugiendo praesenti Inscri
ptione ad praemissa mediante. Actum
in Castro Cracoviensi Sabbatho post Festum
Sacratissimi Corporis Christi Domini pro
ximo Anno Eiusd 1761. Correxit Ko
rytowski manu propria Locus Sigilli Castri

Cracoviensis. Lectum per Korytowski. Post cuius quidem praeinserta Divisionis in acta praesentia ingrossationem Originale Eius seu Extractum Idem offerens praevia Officij praesen. quietatione denuo ad se recepit.

Officium praesens Castren. Capitaneale Plocen. ad Oblationem J. Petri Gutkowski Scriptum manuale infrascrum, in rem sui offerentis datum, reproducentis ad acticandum Actus praesen. ingrossandum suscepit in Tenore Sequenti: Ja niżey na podpisie wyrażony ninieyszym Skryptem moim iż Ja tym ręcznym kwitem Kwituię, JmPa Piotra Gutkowskiego y mieć chcę iakoby Xięgami Grodzkiemi Płockiemi lub Ziemskiemi był zeznany y approbowany iako zadosić czynię według Dekretu przysądzonego y bez tradycyą podanego Gruntu z Zasiewamy odbieram a to w posagu było wydzielone y wracam JmPu Łukaszowi Wieluńskiemu Złotych Polskich 150. dico Sto pięćdziesiąt na co się podpisuię przy Przyiaciołach. Łukasz Wieluński R. kwituię rzetelnie. Ignacy Myslinski R. przyiaciel Przytomny, Piotr Krzyżkowski R. przyiaciel przytomny. Działo się w Myslinie Dnia 26 Czerwca. 1758. Post cuius quidem praeinserti Scripti in vim Quietationis datum Acta praesen. ingrossationem Originale praevia Quietatione denuo ad se recepit.

Piotr Gutkowski R.

N. Eva Lutomirska et Jacobi Filia N. Fran-
cisci Draminski ad presens Consors ob absentiam
Ejusdem Sui Maritti in lecto egritudinis decum-
bentis in assaa N. Stanislai Brudzinski Amici
Sui Sana prlr R. R. Quia Ipsa Ita Stanisla-
lum Chyczewski Gnosi Mathei Chyczewski
Filium Sortis in Bonis Kraszewo Włotki et
Falki a G. Alberto Gutkowski jure hereditatis
quaesitae heredem et ejus Legmos Successores de
Summa Nonaginta Tyn tam pro Summa
Quinquaginta Quinque Tyn Decro Condti
in fundo Leoris Bonor Kraszewo Włotki seu
Falki Fra Secunda ante Festum SS. Simo-
nis et Judae aplor Ao 1756. inr se Rnen
abuna et Successores ob G. Laurentij Gutko-
wski pte ab altera per officium Burgra-
bialle Cren Plocen prolato et ad acta presen
idq sub Celebratione Jud Salbo pt Fm Con-
versionis S. Pauli Apli Ao. 1751. per oblatam
porrecto ad poena Luitae DMPP. Rnene ad judicata
qm p processu respectu ejusdem Summae producto
et obtento accordata et p G. Albertum Gutkowski
agnita ac p eandem Gnosum Chyczewski contracta
resignat respectu ejusdem Sortis inr pdict G. G.
Gutkowski jurisdatorem abuna et ~~[illegible]~~ Chycze-
wski Jurisquaesitorem pte ab altera hic Plocia
Decimadecima mensis martij Anno presenti consero
et actis presen Fra Quinta pt Dm Judicia Quadlem
Ao. cod ~~[illegible]~~ porrecto ad solvendum coassum-
pta obtevat Summam eandem de manibus ejusdem
G. Chyczewski pstitamq Satisfactionem ac sub
secut Summae ejusdem totalis per pfat N. Bru-
per ptes roborato

Dzinski

Brudzinski Inscriptione quietat emittit et liber
facit ac pronunciat condemnatione exivi Dicti
In Termino Satisfactorio circa mutatione Contractus
presens obtentam et publicat necnon traditionem
in fundo eorundem B. Kraszewo Subsecuti totumque
et integrum processum nihil sibi reservando tollit
cassat et annihilat de agris traditis Condescen
dit presens sua Rne promissa firmante

Ewa z Lutomirskich Draminskaw.
Stanisław Brudzinski rd.

N. Stanislaus Brudzinski ob Andreae Filius
Sanus prior R. R. Quia Ipse NN. Eva Lutomir
ska ob Jacobi Filiae primi ob N. Damiani
Drozdowski Secundi ob N. Alberti Cywinski
Tertij ad presens voti N. Francisci Draminski
Conserti Eaque Lgmis Successoribus de Bonis
Suis qualiter omnibus mblibus imblibus Pater
nis et Maternis haeredibus obligat Summisque
quibusvis pecuniarijs ubivis locorum haerent
precipue in Sortibus Bonorum Pesy et Zaborowo
Suis haeredibus Summam Ducentorum Decem Tyn
et quidem Matri Nonaginta de manibus S. Sta
nislaj Chyczewski jam vero filiae centum
viginti Tyn de manibus matris ejus levat
modo Simplicis debiti tenetur inscribit seque
ac Suos Successores ad id tenendum obstringit et
inonerat Eandemque Summam mit pro vigilia
Festi Nattis S. Joannis Baptae Anno futuro
ventura Se Solut offert et declarat quot si
vero Summam eandem pro tempore solutioni
matri et antoninae Cywinska intermedij voti
Filiae

ppdi

non persolverit extunc provisionem annuam a
Quolibet Certum per Typum Quinque Singulis
Annis pendere debebit idque Sub similis Sum
mae vadio pro quo ubique respondebit Suis
cum posteris.

Stanisław Brudzinski N.

N. Joannes Kowalewski ob Petri filius Sanus
prior R. R. Quia Ipse N. Alberto Kowalewski ob
Adami filio Patruo Suo et Ejus Legitimis Successoribus
totam et integram Sortem Suam Imblem Imblem
haeredis obligat Paterna Materna in Bonis
Kowalewo podborne Dramino in Pltu Plocon
et Districtu Bilscon consistent Sit et jacent voci-
tat wygorzelina et Pruczyny jam ex nunc cum
omni et integro Jure suo Dominio proprietate
propinquitate Titulo haeredis ac cum omnibus
ejusdem Sortis utilitatibus usibus fructibus pro
ventibus et commodis ut pote arijs aedificijs
hortis agris pratis Campis Silvis borris gais
rubetis nemoribus aquijs stagnis piscinis pisci
bus fluminis fluminibus aquarumque quibusvis
decursibus attinentque et pertinentque qualiter unij
versis nullis penitus exceptis nec prorsus sujsque
Successoribus reservat sed ita late longe circum
ferentialiterque put eadem Sors in suis metis et ti-
mitibus extat et protenditur ad mentem con
tractus resignatorij die vigesima tertia Junij
Anno praesenti conseri pura mera et irrevocabili
Donatione dat donat ac pro Suma Ducentorum
Viginti Quinque Typorum pro pretio corbituta
et realiter sibi praesenti exoluta vendit inscri
bit et resignat perpetuo et inevum intromissio-

nem

Intromissionem ex nunc admittit. Tuitionem qualem et Evictionem Splen ab omnibus impedimentis Cavet. Idq Sub Damnis Tribus pro Quibus ubiq Respondebit Sijs Cum posteris. Jan Kowalewski rt.

Nlis Marianna Zglenicka ot Nlis Casimiri filia N Joannis Kowalewski Consors Legitima in assa N Alberti Kowalewski sana prtr RR Quia ipso Eundem Maritum suum et ejus Legitimos successores de Summa Ducentorum Tynf sibi Rnti per Eundem maritum Coram actis Praesenti superioribus inscra oblevatam Summam Eandem ex pretio Sortis B Kowalewo per Eundem maritum patruo suo die hodierna resignatae ac subsecutam per N Antonium Kowalewski aliam ejusdem summae Inscriptionem qui et at emittit et liberum facit Inscriptionem de biforcam tollit Cassat praesenti sua Rne Promissa firmante. Maryanna Z Zglenickich Kowalewska rt
Woyciech Kowalewski assystent rt

N Antonius Kowalewski ot Andreae Kowalewski filius sanus personaliter RR Quia ipso Nli Mariannae Zglenicka ot Casimiri filiae Nlis Joannis Kowalewski Conti ejusq Legitimis successoribus de Bonis suis qualiter omnibus mobilibus immobilibus Paternis maternis haeredibus obligatis Summisq quibusvis pecuniarijs ubivis Locorum haerent Summam Ducentorum Tynf de manibus N Alberti Kowalewski itaquidem Centum Tynf in moneta Pruthenica videlicet Tynf pruthenicis antiquioribus Jam autem alterum Centum in osmacis pruthenis Levat modo simplicis debiti tenet inscribit seq ac suos successores ad id tenendum obstringit et monerat Eandeq summam in et pro vigilia Festi nativitatis S Joannis Baptae anno futuro ventura se solutum offert et declarat Quod si vero summam

Eandem pro

pro tempore Solutioni praefixo non persolverit
et tunc provisionem Annuam a quolibet Cen
tum per Tyn. Quinque sine diminutione Sin
gulis annis (pro qua de anno praesenti persoluta
Recognoscens quietatur) pendere debebit idq. sub
similis summae vadio pro quo ubiq. respondebit
suis cum posteris, Antoni Kowalewski rt

Actum in Casm. Plocensi Feria Quarta in Vi
gilia Festi Visitationis S. Vmariae Anno
Domini 1761.

Officium praesens Crenae Capitis Plocensis ad oblationem
G. Jacobi Gerski Vices Regentis Crenae Zakrocimensis
Cessionem infrascriptam ex actis Crenae Varsaviensis
authentice depromptam in Rem Gsi Krasniewski
serviens reproducens ad acticandum actisq. praesens in
grossandum suscepit in Tenore sequenti. Actum in
Curia Regia Varsaviensi Feria sexta ante Festum
Sanctorum Vitti et Modesti Martyrum proximam An
no Domini Millesimo Septingentesimo sexagesi
mo Primo coram officio et actis praesens Crenae Capitis
Varsaviensis Pliter Comparens Gsus Mathias Bo
nistawski ol. Gsi Michaelis Bonistawski cum olim
G. Hedvigi Rętwinska procreatus Filius sanus mente
corporeq. existens Jurisdictione sua quavis propria
omissa et praesens incorporatione facta palam cu
libere recognovit. Quia Ipse meliorando Cessio
nem actu hodierno per se recognoscens in Perso
nam Gsi Josephi Krasniewski factam et recognit.
Tam ex nunc et de facto Eidem Generoso Josepho
Krasniewski olim GG Lucae Krasniewski et Ma
gdalenae Babecka Conjugum Filio, sui vero re
cognoscens Lororino amittali Ipsiusq. legitimis
Successoribus de summa Quadringentorum

Florenor Polonicalium, p ol Gsam Sophiam de Bonis Lawskie Babecka, ol G Lucæ Babecki Consortem legitimam, ol G Paulo Bonistawski Fratri suo germano sui autem recognoscen Patruo coram Judicio Particulari Rypinen Feria Secunda post Festum Visitationis Beatissimæ Virginis Mariæ proxima, anno Domini 1688 in et super Bonis suis supra scro ol G Paulo Bonistawski recognoscen vero Patruo in scra et ad solvend assecurata ob præstitam sibi Recognoscen in Pmissis plenariam et sufficien satisfactionem, nihil sibi Recognoscen suisq successoribus quidqm Juris et Ptensionis reservando, seu modo quovis excipiendo, tum pvisione ab Eadem provenien ac processu cedit et Condescendit omneq et integrum Jus suum in se recognoscen post ol supradictum Paulum Bonistawski Patruum suum devolutum ad Pmissam summam ac provisionem et processum habitum et sibi serviens in personam Ejusd G Cessionarij sui ac Ejus Successor transfert et transfundit plenarie hac sua personali recognitione ad Pmissa mediante. Wnorowski manu propria Locus Sigilli Castri Illius. Legit Sulinski. post cujus quid Pinsertæ Cessionis in acta Psen ingrossationem orginale Ejusd sive Extractum Id offerens prævia officij Psen quietatione denuo ad se recepit.

G. Mathaeus Siemiętkowski ol. Bartholomaei Filius sanus pltr recedendo recognovit Quia Ipse GG. Josephum Gregorium ol. Stanislai Filios Patruos tum Adm. Rndum Simonem Praepositum in Ruże, Valentinum Burgrabium Castren. Plocen. Mathaeum Albertum Antonium et Paulum Fratres mi se Germanos ol. Michaelis Filios Filiastros Krzywkowskie Eorumq. Utnos Successores de Summa Ducentorum Tyn. actis praesen. Feria Sexta in Crastino Festi SS. Petri et Pauli Aptorum Anno 1747. per Eosdem GG. Josephum et Gregorium Krzywkowskie suis et GG. Michaelis et Antonij Krzywkowskich Fratrum suorum Nnibus sibi Recognoscen. modo Obligato in B. Myslino inscripta ob levatam Summam Eandem praestitamq. Satisfactionem quietat, emittit et liberos facit ac pronuntiat; Inscriptionem Obligato cum Eius contentis cassat de Sorte exempta condescendit, praesen. sua Recognitione praemissa firmante.

Mateusz Siemiętkowski ut.

G. Josephus Krzywkowski ol. Stanislai Filius suo et GG. Gregorij Fratris Admodu Rndi Simonis Praepositi in Ruże, Valentini Burgrabij Cren. Plocen. Mathaei Alberti Antonij et Pauli ol. Michaelis Filiorum Filiastrorum suorum Krzywkowskich pro quibus pacem cav. et Nne sanus pltr recedendo recognovit. Quia Ipse G. Petro Gutkowski ol.

Antony Filio et Eius Unus Successoribus totam
et integram Sortem suam et Absen. Fratris ac
Filiastrorum Paternam Maternam haereditatem
Obligatam alioq quovismodo et Juris titulo
se ac Eos quorum nomine recognoscit concer-
nen. in B. Myslino in Pltu Plocen. et Di-
strictu Srenen. Consisten. Sito et jacen. iam
ex nunc cum omni et Integro Jure Domi-
nio proprietate propinquitate Titulo Obli-
gato ac cum omnibus Utilitatibus Usibus
Fructibus proventibus et Commodis ut pote
areis aedificijs agris pratis Campis ~~Cam-~~
~~pis~~ Sylvis Borris rubetis Nemoribus Aquis
Stagnis Piscinis Piscibus Fluvijs Flumi-
nibus Aquarumq quibusvis Decursibus
Attinentijsq et pertinentijs gratis univer-
sis nullis penitus exceptis nec pro se Suisq
Successoribus reservatis sed ita tale longe cir-
camferentialiterq prout Eadem Sors in
suis metis et Limitibus extat et protenditur in et
a vigilia Festi Nativitatis S. Joan-
nis Baptistae immediate praetenta
ad annos tres integros inexemptibi-
liter in Casu vero non exemptionis extunc
de Anno ad Annum usq ad Exemptio-
nem in Summa Quadringentorum
Tyn. et quinq Ducentorum in exemptio-
nem Eiusdem Sortis a G. Mathaeo Siemiątkowski

reliquum

reliquum vero in Exdotationem G. Mariannae de Krzywkowskie Sororis suae Eiusq. G. Mathaei Siemiątkowski Contu conversa cum Inseminationibus utriusq. sic mittendis inscribit obligat et Invadiat Intromissionem admittit, Tuitionem cavet idq. sub vadio similis summae pro quo ubiq. respondebit suis cum Posteris.

Josef Krzywkowski vb.

G. Marianna Krzywkowska ol. Stanislai Filia cum ol. G. Anna Stawęcka progenita G. Mathaei Siemiątkowski Consors in assistentia Eiusq. sui mariti sana prltr rendo recognovit Quia Ipsi GG. Josephum et Gregorium Fratres atq. Filiastros ol. G. Michaelis Krzywkowski Filios Krzywkowskie eorumq. Successores de Summa Centum Quinquaginta Tyn. in vim dotis de Bonis Paternis maternis se Recognoscen. concernen. ob levatam Summam Eandem de manibus G. Petri Gutkowski quietat, emittit et liberos facit, ac pronuntiat praesenti sua Recognitione praemissa firmante.

Maryanna z Krzywkowskich Siemiątkowska vb.

Mateusz Siemiątkowski vb.

G. Ambrosius Myslinski ol. Antonij Filius sanus prltr recedendo recognovit Quia Ipsi GG. Mathaeo Siemiątkowski ol. Bartholomaei Filio et Mariannae Krzywkowska

ob Stanislai Filiae invicem Conjugibus et
Eorum Suis Iuribus totam et integram
Sortem suam Mblem Immblem Jure
haereditario a G. Alberto Myslinski Fratre
suo Patrueli quaesito in Bonis Korzewo
in Pltu Plocen et Districta Srenen con-
sistens sito et jacens iam exnunc cum
omni et integro Jure suo Dominio pro
prietate propinquitate, Titulo Obligato
ac cum omnibus Utilitatibus Usibus
Fructibus proventibus Commodis et Emo-
lumentis utpote arcis Aedificijs hortis agris
pratis Campis Sylvis Borris rubetis
nemoribus, aquis Stagnis Piscinis
Piscibus fluvijs, fluminibus aquarum
quibusvis Decursibus Attinentijsq
et pertinentijs quibus universis nullis
penitus exceptis sed ita late longe
circumferentialiterq prout Eaeq Sors
in suis metis extat et protenditur
in et a vigilia Festi Nativitatis S.
Joannis Baptistae Immediate praetento
ad Annum unum integrum in casu
vero non Exemptionis extunc de An-
no ad Annum usq ad Exemptionem
in Summa Quadringentorum Tympho-
num de manibus G. Petri Gutkowski
in moneta Pruthenicali scilicet Osmanis

Trecentos

in Polonicali vero diversa Centum cuiq
Eam per medium cum Inseminationi-
bus utriq Inscribit obligat et Invadit
Intromissionem admittit Tuitionem
cavet idq sub vadio Similis Summae
pro quo ubiq respondebit suis cum Posteris
Ambrozy Myslinski N.

M. Antonius Kowalewski Regiminis Pede-
stris Guardiae S.ae R.ae Mtis et Reipublicae Vexillifer
olim J. Alberti Kowalewski cum J. Victoria
de Przeciszewskie adpresens M. Alberti Dobrski
Ensiferi Vinnicen. Conte procreatus Filius
sanus pltr recedendo recognovit. Quia Ipsi
J. Stanislao Kowalewski Fratri suo Germa-
no et Eius Utriusq Succesoribus totas et inte-
gras Sortes suas Mbles et Immbles Pater-
nas hereditas post ob. Parentem inse erga eun-
dem Fratrem a J. Philippum Kowalewski
Jure Naturae devolutas primitus Eidem
J. Philippo Kowalewski per Recognoscen.
coram Actis Tribus Zawskrzen. in Srzensko
Feria Secunda intra Octavas Festi Sacratissi-
mi Corporis Christi Domini Anno 1759
per Recognoscen. donatas, deinde per Eundem
J. Philippum Kowalewski coram Actis Curiae
Regiae Varsaviensis Feria Tertia post Do-
minicam Invocavit Quadrlem Anno elapso
1760 sibi Recognoscen. retro resignatas in B.
Kowalewko et Dąbrowa in Pltu Plocen. et Distri-
ctu Srenen. consisten. sitas et jacen. iam

exnunc cum omni et integro Jure suo Dominio proprietate propinquitate Titulorum haereditate ac cum omnibus Earundem Sortium Utilitatibus Usibus Fructibus et Commodis ut pote areis aedificijs hortis agris praetis campis Sylvis Borris rubetis Nemoribus Aquis Stagnis Piscinis Piscibus Fluvijs Fluminibus aquarumque quibusvis Decursibus, Subditis denique cunctis tam ad praesens residentibus quam profugis, Eorumque Uxoribus pueris pecoribus peccudibus, totaque illorum Suppellectili domestica attinentijque et pertinentijs generaliter universis, nullis penitus exceptis nec pro se Suisque Successoribus reservatis sed ita late longe circumferentialiterque prout Eadem Sortes in suis metis et Limitibus ab antiquo extabant et extant pura mera et irrevocabili Donatione dat donat vendit inscribit et resignat perpetuo et in aevum Intromissionem exnunc admittit, Tuctionem Generalem et Evictionem Specialem ab omnibus in genere Impedimentis cavet, idque sub Damnis Terrestribus, pro quibus ubique respondebit suis cum Posteris.

Kowalewski
Standzik

Actum in Castro Plocensi Feria Sexta in Crastino Festi Visitationis Gvmanae Anno Domini 1761.

99. Eva Zglenicka ad Sebastiani Filia cum

ad G. Barbara Ostrowska pgenita Sortis in B. Zglenice parva Haeredissa ad vero G. Hygidy Zglenicki Consors Relicta Vidua Mater et Joannes Zglenicki cum Eadem G. Zglenicka Eva procreatus Filius ab una, et Stanislaus Pęszynski ad Casimiri Filius cum ad G. Marianna Zglenicka procreatus suo et Ejusdem G. Matris tum Pauli, Adami Josephi et Valentini si in vivis extant ad Michaelis Gregorij Joannis Margarethae primi ad G. Alberti Zglenicki Filior et Filiae pro quibus pacem cavet et se inscribit nne. R. R. Quia ipsi Complanationem certam de data Ejus in Zglenice Parva Die Vigesima Septima mensis Junij Anno praesenti inter se rentes et absentes conscriptam et confectam manibus Complanantes et Amicorum ibidem ~~Confect~~ expressorum Subscriptam Vadio Quingentorum Tynen et Damnis Trribus firmatam in omnibus Ejusdem Complanationis Conditionibus Contentis, punctis, Clausulis, Vadio, foro, caeterisque ligamentis approbant, confirmant, et ratificant idque Sub Vadio Quingentorum Tynen et Damnis Trribus pro quibus ubique respondebunt suis cum Posteris. A Pęszynskich Fratrum Suorum.

Ewa Zglenicka Rt.
Jan Zglenicki Rt.
Stanislaw Pęszynski Rt.

G. Eva Zglenicka ad Sebastiani Filia cum ad G. Barbara Ostrowska pgenita ad G. Hygidy

Zglenicki Consors Relicta Vidua Sana
prttr. RR. Quia ipsa GG. Mariannam de
Zglenickie ob G. Casimiri Pęszynski Relicti
Consortem Viduam Matrem et Stani-
slaum, Paulum, Adamum et Josephum
Pęszynskie Filios atq Valentinum si
in vivis extat ob Gregorium Joannem et Mar-
garetham ob Alberti Filios et Filiam Zgle-
nickie Eorumq Ultimos Succres de Sum-
ma Quingentor Tynę in vim Dotis de
B. Paternis et Maternis rentem concer-
nenę complanatione Certa in Zglenice
Parva Die Vigesima Septima Junij
Anno pseng inter Se rentem ab una,
et ipsa parte ab altera consora manibus sub
sera et actis pseng Die hodierna roborata
assignatt solvq p Die hodierna declarata
ab Levatt Summam Eandem de manibus
Solius met G. Stanislaj Pęszynski
pstitamq sibi satisfactionem quietat
emittit et liberos facit ac pnunciat com-
planationem quo ad exolutam Summam
cassat Bonisq Paternis et Maternas
accepta sufficienti satisfactione abrenun-
tiat abdicat et abredicit perpetuo et in
aevum. Nihilominus Eadem Rens Sum-
mam pmissam Quingentor Tynę de mani-
bus J. Stanislai Pęszynski levatt in psonam
Eiusdem uti p solvenę cum omni Jure suo transfert
et transfundit plenarie pseng sua Rente pmissa
firmane Michalis Ewa Zglenicka Rt

Continuatio actus Feriae Sextae in Crastino Festi Visitationis Gloriosissimae V. Mariae A.D. 1761.

621

G. Ludovicus Zdziarski ol. Nicolai Filius sanus pr. Ltr recedendo recognovit Quia Ipsi G. Antonium Zdziarski Fratrem suum Germanum et Eius Utmos Succres de Summa Mille Quingentorum Tyn. actis praesen. idq. sublebratione Judiciorum Feria Secunda post Festum S. Margarethae V. et M. Anno 1753. per Ipsi sibi Recognoscen. modo Obligat. in B. Zdziar parva inscripta et assecurato ob levato Summam Eandem praestitamq. sibi Satisfactionem quietat emittit, et liberum facit ac pronuntiat Inscriptionem Obligat. cassat, de Sorte exempta condescendit praesenti sua Recognitione praemissa firmante. Ludwik Zdziarski id.

G. Sophia Kęsicka ol. Petri Filia cum ol. G. Barbara Rykaczewska quondam Vladislai Filia progenita primi ol. G. Thomae Białłyszewski secundi adpraesens voti G. Joannis Leszczynski Consors in pr. Ltr Eiusq. marito sui Authoritate et assistentia sana pr. Ltr Recedendo Recognovit Quia Ipsi GG. Martianum Nicolaum Franciscum Josephum Vincentium ol. Alberti Patruos, tum Albertum et Bartholomaeum ol. Simonis Filiastros Rykaczewskie Fratres suos Avunculares et Fratrinos Eorumq. Utmos Succres de Summa Mille Florenorum Pol. ex Summa Duorum millium Floren. Pol. actis Castren. Ciechanovien. Feria Secunda in Crastino Festi SSmae et Individuae Trinitatis Anno

622

1711 per Eunq. ol. J. Vladislaum Rykaczewski Recognoscen. avum ol. JJ. Barbarae Matri Recognoscen. et Annae Rykaczewskim Filiabus suis in vim Exdotationis Earundem de Bonis Paternis et Maternis inscripta provenienti, post Eanq. ol. Matrem in se Jure Naturae devoluta, Decretis in Fasciis Trinis primo quidem Feria Secunda post Festum SS. Simonis et Judae Aplorum Anno 1753 & subalterno Feria Secunda post Octavas Festi Sacratissimi Corporis Christi Domini Anno 1755 Judicij Terrae Zawskrzen. in Mława ac ultimario Judicij Tribun. Rni Petricovien. Sabbatho post Festum S. Lucae Evangelistae Anno elapso 1760 ins se Recognoscen. ab una, et Eosq. JJ. Rykaczewskie prte ab altera prolatis sibi Recognoscen. cum Provisione ac Poenis nec non medio Vadij Capitanealis adjudicato tum quoq. de Eadq. Provisione ac Poenis in Decris expressis medietateq. Vadij ac toto et integro processu ob levato summam Mille Ducentorum Florenor. tam pro Summa originali quam Provisionibus Marcis ac Medietate Vadij accordatam praestitamq. Satisfactionem ac in Exdotationem J. Salomeae de Leszczynskie J. Mathiae Brudnicki Conlu Filiae suae subsecutt. Enumerationem

quietto

quietat, emittit et libens facit, "ac pronuntiat," Inscriptionem originalem quo ad interesse sui totumq et integrum Processum nec non Condemnationem in Trno Satisfactorio ex vi Decreti Tribun Tena Quinta in Crastino Festi Nativitatis S. Joannis Baptae Anno praesenti obtenti cassat et annihilat; Bonisq Maternis abrenuntiat, et abdicat perpetuo, praesenti sua Recognitione praemissa firmante.

Sofia z Kępickich Leszczynski R.
Jan Leszczynski R.

G. Mathias Brudnicki OS Francisci Filius sanus prlt recedendo recognovit Quia Ipse G. Salomeae Leszczynski GG. Joannis Leszczynski et Sophiae Kępicka Conjugum Filiae Conti suae Ltmae et Eius Successoribus de Bonis suis gltr omnibus mblibus Immblibus Paternis Maternis haeredib Obligat Summisq quibusvis pecuniarijs praecipue in B. Brudnice utraq sex Sortibus ibiq sito Summa Noningentorum Tyn in vim Dotis de Bonis Maternis de manibus GG. Rykaczewskich levato modo simplicis debiti tenetur inscribit seq ac Suos Successores ad id tenendum obstringit et monerat, Eandemq Summa in uno anno integro se Solutorum offert et declarat, Pdcq sub Similis Summae vadio quo ubiq Respondebit suis cum Posteris

Maciey Brudnicki R.

P. Casimirus Dąbrowski ol. J. Simonis Dąbrowski cum ol. J. Helena Przeciszewska procreatus filius sanus pr̄ltr recedendo recognovit. Quia Ips Perillr Adm Rendo Stanislao Dobreniecki Canonico Plocen Decano Bodzanovien Preposito Stupen Eiusq Succ̄ribus Sanguineis Summam suam Quingentorum Tyrphonum ex Summa Quinque Millium Tyr Actis praesen Sabbatho post Festum S. Egidij Abbatis Anno 1757. per ol. M. Adamum Niszczycki Castellanicę Raciązien expost Capitaneā Bielscen super Bonis Niszczyce et Zagęty JJ. Wielunskim sibiq Recognoscen ac alijs Fratribus et Sororibus modo simplicis debiti in scra provenien, Caput sui Recognoscen erga Eosq Fratre et Sorores respicien iam exnunc cum omni et integro Jure suo Dominio proprietate, propinquitate ac cum omnibus Utilitatibus Usibus fructibus, Provisionibusq retentis ac Inscriptionis quo ad Interesse sui contentis ex praestita sibi Satisfactione cedit demittit, et praecommittit totumq et integrum Jus suum ad Eandem Summam serviem in Personam praedicti Perillris

Canonici

Canonici transfert, et transfundit; plenarie et in effectu praesen. sua Rne praemissa firmante. Kazmierz Dąbrowski Sk.

G. Casimirus Dąbrowski ôs Simonis Filius cum ôs G. Helena Przeciszewska quondam Joannis Filia procreatus sanus pr. Ltr recedendo recognovit. Quia Ips. Prlbr Adm Rendo Stanislao Dobreniecki Canonico Plocen. Decano Badzanovien. Praeposito Stupen. Eiusq Successoribus Sanguineis Summam Sua Ducentorum Sexaginta Septem Tyn. ex Summa Majori Ducorum Millium Trecentorum Tyn. Actis praesen. Feria Tertia post Festum Divisionis SS. Apostolorum Anno 1724. per M. Joannem Szawłowski Dapifferum Terrae Vissogrodien. ôs G. Joanni Przeciszewski Recognoscen. Avo modo simplicis Debiti in B. Podlech inscripta ac in se Recognoscen. erga alios Consuccres devoluta provenien. seq. Recognoscen. respicien. iam ex nunc cum Omni et integro Jure suo Dominio proprietate propinquitate, ac cum omnibus Utilitatibus Usibus et Commodis Provisionibusq retentis ex praestita sibi Satisfactione cedit, demittit, et praecommittit, totumq et integrum Jus suum ad Eandem Summam Serviens in Personam Eiusdem

626

Prllris Canonici transfert, et transfundit plenarie et in effectu praesen. sua Rne praemissa firmante.

Kazmierz Dąbrowski R.

N. Jacobus Slepkowski ôs Joannis Filius sanus prllr recedendo recognovit. Quia Ipsi N. Mariannae Dąbrowska ôs Nicolai Filiae Conti suae Ilmae et Eius Successoribus de Bonis suis grllr omnibus Mblibus Immblibus Paternis Maternis haereditis Obligati Summisq quibusvis pecuniarijs praecipue in Sorte Bonor. Slepkowo Nblium sua haereditis Summam Octingentorum Tymphonum de manibus Eiusdem Contis levatis modo simplicis debiti tenetur inscribit seq ac suos Successores ad id tenendum obstringit et inonerat, Eandemq Summam in Uno Anno integro se solutarum offert, et declarat idq sub similis Summae radio pro quo ubiq respondebit suis cum Posteris

Jakub Slepkowski R.

G. Franciscus Malanowski ôs Andreae Filius sanus prllr recedendo recognovit. Quia Ipse suo et G. Laurentij Rydzienski ôs Stanislai Filij quondam G. Agnethis Rydzienska Recognoscen. Contis sterilitas decessae fratrini Successoq naturalis ac Sororum Eius pro quibus

pacem

pacem cavet nne Gnso Stanislao Grabowski
J. Casimiri Filio et Eius Hmis Successoribus
Summam Quingentorum Tyn Actis praesen
Feria Sexta post Festum SS. Petri et
Pauli Aplorum Anno 1735. pero Gnsu
Laurentium Grabowski Eiusd. Gl. J. Agnethi
Rydzienska Rntis Conti absen vero J. Ry-
dzenski Amittae modo Obligatorio in Bo-
nis Rydzino głowy seu Sorte ibiq sitis
~~modo Obligato~~ inscriptum et sub Jus advita-
litium sui Recognoscen ab Eiusd. Gl. Conte
sua habitis cadentem iam exnunc cum Omni
et integro Jure suo Dominio proprietate
propinquitate ac cum Omnibus Utilitatibus
Usibus Fructibus et Commodis Inscriptionis
Obligatoriae punctis et contentis ob realem
Eiusd. Summae exolutionem ac Subsecu-
tam aliam per Recognoscen Inscriptione
cedit, Demittit, et praecomittit, totumq et
integrum Jus suum ad Eandem Summam sibi et
Eiusd. J. Rydzenski serviens in Persona prae-
dicti J. Grabowski persolventis transfert
et transfundit, plenarie et in effectu Intro-
missionem in Sortem Eandem Obligatoriae admittit
praesenti Recognitione ad id accedente.

Franciszek Malanowski rs.

G. Franciscus Malanowski ol. Andreae Filius
sanus pr. ltr recedendo recognovit. Quia Ipsi
G. Laurentio Rydzenski ol. Stanislai Filio
quondam G. Agnethae Rydzenska Recognoscen.
Conti sterilitate decessae Fratrino Succrig natu-
rali ac Sororibus Eius de Bonis suis gr. ltr
omnibus mblibus Immblibus Paternis
Maternis haereditatis Obligatis Summisq
quibusvis pecuniarijs praecipue in Sum-
mis in Sortibus Bonorum Rydzino głowy
modo Obligatorio sibi Recognoscen. inscri-
ptis, Summam Quingentorum Tynphorum
per ol. G. Laurentium Grabowski Eiusd. ol.
G. Agnethi Rydzenska Recognoscen. Conti,
Ipsi vero Amittae modo obligatis inscrip. et
in Sorte B. Rydzino głowy coram Actis prae-
sen. Feria Sexta post Festum SS. Petri et Pau-
li Aplorum Anno 1735 assecuratis et
per Recognoscen. ex re Juris Advitalitij su-
per Eadem Summa ac alijs Bonis a praedi-
cta ol. Conte habiti G. Stanislao Grabowski
cessam de manibusq Gnsi Hippoliti Gąsecki die hodierna
levatis modo simplicis Debiti tenetur Inscribit
seq ac suos Succres ad id tenendum obstin-
git et monerat Eandemq Summam Juri
Advitalitio sui Recognoscen. subjecti post extinctam
Eiusdemq Succribus.

Idem Jus

Idem Jus advitalitium Successores suos solu-
turos offert et declarat, idq sub similis Sum-
mae vadio, pro quo ubiq respondebit
suis cum Posteris.

Franciszek Malanowski id.

G. Stanislaus Grabowski G. Casimiri Grabowski
Filius sanus prstr R.R. Quia Ipse G. Agnethi
Gąsecka ol Georgij Filiae Conti suae Ilmae et
Eius Successoribus de Bonis suis gstr omnibus
mobilibus Immobilibus Paternis maternis
hereditatis Obligatis Summisq quibusvis
pecuniarij „ubivis locorum hereditatis" habitis et habendis ac etiam
in Summa Quingentorum Tyn die ho-
dierna a G. Francisco Malanowski Jure
transfusorio quaesita Summam Quingen-
torum Tyn ad rationem dotis de Bonis
Paternis et maternis Eandemq Contem sua
concernen die hodierna de manibus G. Hip-
politi Gąsecki Fratris Eius levatis modo
simplicis Debiti tenetur inscribit seq ac
suos Successores ad id tenendum obstringit
et inonerat. Eandemq Summam in uno
Anno integro se solutorum offert et de-
clarat idq sub similis Summae vadio
pro quo ubiq respondebit suis cum Posteris.

Stanisław Grabowski id.

N. Hedvigis Malanowska ol Pauli Filia cum
ol N. Marianna Trzcieńska progenita Nobilis

630/

Joannis Czachorowski Consens in assistentia Eiusdem sui Mariti sana pr̃ltr recedendo recognovit. Quia Ipsi N. Mathaeu Malanowski Fratrem suum Germanum et Eius Utrnos Sucres de Summa Ducentorum Tyn̄ in vim Dotis de Bonis Paternis per Eandem Fratrem exoluta oblevatam Summam Eandem ac Subsecutam per Maritum recompensam quietat emittit, et liberum facit salva Dote ex Bonis Maternis quae et quanta provenerint, pro se reservata praesentia sua Recognitione praemissa firmante

Jadwiga z Malandzkich Czachorowska rd.
Jan Czachorowski rd.

N. Joannes Czachorowski ol Mathaei filius sanus pr̃ltr RR. Quia Ipsi N. Hedvigi Malanowska ol Pauli filiae Conti suae Utrae et Eius Sucoribus de Bonis suis pr̃ltr omnibus Mblibus Immblibus Paternis Maternis haereditatem Obligatam Summisq quibusvis pecuniarijs praecipue in Sorte Bonorum Ruskowo in Terra Dobrinen̄ consistentem Sua haereditatem Summam Trecentorum Tyn̄ recompensando Dotem post Eandem Contem de B. Paternis levatam modo simplicis Debiti tenetur inscribit, seq ac Suos

Successores ad id tenendum obstringit et mone-
rat Eandemque Summam in uno Anno
integro se solutarum offert, et declarat,
idque sub simili Summae vadio pro
quo ubique respondebit suis cum Posteris
Jan Czachorowski R.

NN. Joannes Czachorowski ot Mathaei Fi-
lius Maritus ab una, et Hedvigis de Ma-
lanowskie ot Pauli Filia Consors prte ab
altera alias invicem Conjuges sani prtis rece-
dendo recognoverunt. Quia Jpn sibi mutuam
et reciprocam Omnium ac Singulorum
Bonorum suorum Mbliu Immbliu Pha-
reditis Obligatis, Paternorum maternorum
acquisitis et acquirendorum devolutis et de-
volvendorum Summarumque quarumvis pe-
cuniarum inscriptis et inscriptis habitis et
Import faventibus Superis habendarum
tum Auri Argenti Cupri aeris Stanni Ve-
stium Vestimentorum, Equorum Equireae
pecorum pecudum Inventariorum denique
omnium ac totius et integrae Substantiae
Suppellectilisque domesticae ad ultima dunta-
xat vitae suae periodum Adstatitum faciat
et inscribunt, praesentibus Rnibus praemissa
firmant. Jan Czachorowski R.
Jadwiga z Malanowskich Czachorowska R.

JJ. Mathias Brudnicki ot Francisci Filius

632

ex ol. G. Barbara Makomaska progenitus
Maritus ab una et Salomea Leszczyn
ska GG. Joannis Leszczynski et Sophiae
Kęsicka Conjugum Filia Consors prole ab altera
adras invicem Conjuges sani pro tempore rece-
dendo recognoverunt. Quia Ipsi sibi mu-
tuam et reciprocam omnium et singu-
lorum Bonorum suorum mobilium immobilium
Paternorum Maternorum haereditatis obligatis
acquisitis et acquirendis devolutis et de-
volvendis summarumque quarumvis pecu-
niariarum inscriptis et inscribendis habitis et
habendis tum auri argenti cupri aeris
stanni vestium vestimentorum Equo-
rum Equireae Pecorum pecudum in-
ventariorum denique omnium ac totius
et integrae substantiae suppellectilisque
domesticae ad ultima duntaxat vitae sua
tempora ad vitalitatem faciunt inscribunt
et assecurant praesentibus suis Recognitionibus
premissa firmantes.

Maciey Brudnicki
Salomea z Leszczynskich Brudnicka

N. Marianna Czachorowska ol. Ludovici Filia
N. Josephi Kłobukowski Consors in assisten-
tia Eiusque sui Mariti sana pro tempore recedendo
recognovit Quia Ipsi N. Valentinum Kłobukowski

olm.

Pauli Filium et Eius Utmos Succres de Summa Ducentorum Decem Tyn actis praesen Sabbatho post Festum Visitationis Gloriosissimae Virginis Mariae Anno 1749 per Ipsos sibi Recognoscen modo Obligatos in Sorte Bonorum Kłobukowo patrze in sera ob levatam Summam Eandem ac Subsecutam per Maritum recompensam quietat emittit et liberum facit ac pronuntiat, Inscriptionem Obligatam cassat, de Sorte exempta condescendit; praesenti sua Rne praemissa firmante salva collectione frumentorum ultra Inventarium importatam sibi reservata. Maryanna z Czachorowskich Kłobukowska rb.

Josef Kłobukowski rb.

N. Josephus Kłobukowski ol Andreae Filius sanus prlter recedendo recognovit. Quia Ipsi N. Mariannae Czachorowska ol Ludovici Filiae Consorti suae Utmae et Eius Succibus de Bonis suis qrltr omnibus mblibus Immblibus Paternis Maternis haereditatis Obligatos Summisq quibusvis pecuniarijs ubivis locorum haerens praecipue in Sorte Bonorum Kłobukowo patrze in Terra Dobrinen consisten sua haereditatis Summam Trecentorum Decem Tyn recompensando Summam Ducentorum Decem Tyn de manibus J. Valentini Kłobukowski levatam modo simplicis debiti tenetur Inscribit seq ac Suos Succres

ad id tenendum obstringit et nonerat. Eandemq
Summam in Uno Anno integro se Solu-
turum offert et declarat, idq sub simi-
lis Summae vadio pro quo ubiq respon-
debit suis cum Posteris.

Josef Kłobukowski

GG. Thomas Obrębski ot Valentini Filius
cum ot G. Agnethe Sławęcka procreatus
Maritus ab una, et Catharina de Bromir-
skie ot Victoris Filia cum ot G. Marianna
Dąbrowska procreata primi ot G. Casimiri Maliszew-
ska secundi ad praesens voti Eiusq G. Obrę-
bski Consors prte ab altera alias invicem
Conjuges sani prlbr recedendo recognoverunt.
Quia Ips sibi mutuum et reciprocam
omnium et singulorum Bonorum suorum
mblium Immblium Paternorum Mater-
norum haereditt Obligatt, acquisitt et
acquirendorum devolutt et devolvendorum
Summarumq quarumvis pecuniariarum
habitt et habendarum Inscriptt et Inscri-
bendarum tum Auri Argenti Clenodiorum
Cupri aeris Stanni vestium vestimentorum
Equorum Equireae pecorum pecudum
Inventariorum densiq omnium ac totius
et integrae Substantiae Suppellectilisq
Domesticae ad ultima duntaxat vitae suae

tempora

tempora ad vitalitatem faciunt inscribunt et assecurant praesen. suis Rmbus ad id libere accedentibus. Tomasz Obrzembski
Katarzyna z Bromirskich Obrzembska R.

G. Ignatius Rostkowski ol. Jacobi Filius sanus pr. RR. Quia Ipsi GG. Franciscum et Joannem Kocięckie Fratres mi se Germanos ol. Casimiri Filios cum ol. G. Hedvigi Tańska secundi voti sui Recognoscen. Conte procreatos Eorumq. Utrnos Successores de Summis infrascriptis binis prima quidem Trecentorum Tyn. per Eanie, ol. G. Hedvigim de Tańskie ol. Felicis Filiam primi Eiusq. ol. G. Casimiri Kocięcki Secundi ad praesens voti Conte suae in viduali Statu existendo coram Actis Castren. Ciechanovien. Feria Sexta in Crastino Festi S. Pauli Anno 1731 sibi Recognoscen. inscripta in Florenos reducendo Trecentorum Octuaginta Florenor. efficien. altera Centum Viginti Florenor. ex Summis Trinis prima Ducentorum altera Quadraginta Tertia, Triginta Florenorum per G. Joannem Kukowski ol. Danielis Filium in Personam Recognoscen. coram Actis praesen. Sabbatho in Vigilia Festi Natitis S. Joannis Baptae Anno 1736 praecedente Decreto Judicij Officij praesen. Feria Secunda post Dominicam Oculi quadrlem Anno Eiusq.

636

lato cessis provenienti ultra detruncatam
pro pretensionibus summam restanti
his utriusq Summis Decreto Condli in fundo
B. Kouzino Brodowe Feria Quinta in Cra-
stino Festi Nativitatis S. Joannis Baptae
Anno praesen. mi Eosq. GG. Kouzikis pri-
vignos suos ab una, et se Recognoscen.
parte ab altera per Judicium Terrae Zaw-
shrien. Notariatus prolato et ad Acta prae-
sen. die hodierna per Oblatam porrecto
cum Piena Luita Trium Marcar. Polo
adjudicatis ob levatas Summas Easdem
efficien. Quingentorum Floren. Polo de ma-
nibus G. Francisci Kouzicki praestitamq
sibi Satisfactionem quietat emittit
et liberos facit ac pronuntiat. Inscri-
ptiones Debitoream ac Transfuserialem
Rigoremq Decreti cassat et annihi-
lat perpetuo et in aevum de Sorte
possessa condescendit Nihilominus Idem
Recognoscens Summam praemissam Quin-
gentorum Floren. Polo in Personam Eiusq
G. Francisci Kouzicki persolven. cum omni
Jure suo Transfert et transfundit plena-
ne et in effectu praesen. Rne ad id accedens.
Ignacy Rostkowski R.

NN. Antonij Pruski ol Casimiri Filius et
Ludvina Kisielewska ol Lucae Filia quondam
N. Antonij Kisielewski stentiter decessi Soror
Germana et Successrix alias invicem Conges
et quae Cons in assistentia Mantissam pltr
RR. Quia Ipsi N. Joannem Kondracki ol Lucae
Filium et Eius Utrnos Succres de Summa
Centum Quinquaginta Tyn Actis praesen
Feria Quarta post Dominicam Misericordiae
Anno 1744 per Eunq N. Kondracki Eius
ol N. Antonio ~~Kondracki~~ Kisielewski Reco-
gnoscen Contis Fratri Germano modo sim-
plicis Debiti in sera ac post fata Eius
stentia tam in Eanq Contem quam NN.
Rosaliae N. Laurentij Kwasieborski Contem
et Melchiorem Kisielewskie Amittam et
Sororinum atq Eunq N. Zoltowsky Jure Successivo NN. Kisielewskie devoluto per ipsq
ex portionibus suis videlicet Tyn sibi
Recognoscen Mantis Actis praesen Feria
Sexta in Vigilia Festi Nativitatis G.V. Mariae
Anno 1759 cessa et pro Summa nonnisi
Centum Tyn ex re certarum Praetensionum
ad Recognoscen per Eunq N. Kondracki habito
accordata, ob levato Summam Eanq Centu
Tyn accordato praestitamq Satisfactione
quietant emittunt et liberum faciunt
ac pronuntiant Inscriptionem debitoream
ac Cessionem N. Kisielewski tollunt cassant
tum Laurentius Zoltowski suo et N. Thomae Zolto-
wski Filij sui ex ol N. Magdalena Kisielewska Poreali
pro quo pacem cavet mne

et annihilant perpetuo et mieuum nihil pre
tensionis ad Eundem N. Kondracki sibi reser
vando. Huiq intontinenti NN. Antonius Pru
sti et Laurentius Kwasieborski atq Lauren
tius Zołtowski pro tr comparentes supra
sonis Contibus ac filio suis et quidem
Mariti Contibus per quotam Triginta
~~Quinque~~ Tres Tyn. Sextarios duos ex Summa supra sino pro
venien. cuilibet Earum, iam vero N. Zołto
wski Portionem filio suo Sexdecem Tyn.
et Grossorum Novemdecem in Bonis suis quibus
omnibus inscribunt, et assecurant, Easdemq
Quotas se solutoros offerunt et declarant,
presen. suis Rnibus premissa firmar.

Antoni Pruski
Ludwina Skisielewskich Pruska R.
Wawrzeniec Zołtowski R.
Wawrzeniec Kwasieborski R.

N.R. Andreas Catharina ~~Virgo innupta~~ Ma
rianna, Virgines Innuptae atq Anna N. Jaco
bi Czachorowski Consors Frater et Sorores
inter se Germani Przezdzieccy ol Casimir filij
cum ol J. Marianna Miłodrowska proge
nili, et quidq Virgines in Assistentia Fra
tris, jam vero Consors in Assistentia Mariti
sani pro tr Rndo Recognoverunt Quia Ips
GG. Josephum Antonium Valentinum et

Stanislaum

et Stanislaum ol Andreae Patruos atq
Mathaeum et Michaelem ol Alberti Filia-
stros Milodrowskie Fratres suos avun-
culares et Fratrinos Eorumq Utrius Succres
de Summa Trecentorum Tyn Actis praesen
Feria Quinta post Festum Assum-
ptionis in Coelum Gloriosissimae Virginis
Mariae Anno 1724 per ol. Ill Adm Rdm
Mathiam Praepositum Curatum Dobri-
nen et G. Andream Milodrowskie Fratres
mr se Germanos suprascrne ol G. Marian-
nae Milodrowska Recognoscen Matri
inscripta & modo simplicis debiti in Bo-
nis Milodrz assecurata ob levatam Summam
Eamq ac Subsecutam Portionum Virginalium
per G. Jacobum Dzięgielewski iam veri Con-
sortialium per Maritum distinctim Inscri-
ptionem quietant, emittunt, et liberos
faciunt, ac pronuntiant Inscriptionem
debitoream cassant, nihil praetensionis
etiam intuitu Provisionum sibi reservando
Nihilominus Idem Recognoscen Summam
praemissam Trecentorum Tyn in Perso-
nam Solvimet G. Josephi Milodrowski
persolventis cum omni Jure suo transfe-
runt, et transfundunt plenarie et meffe-
ctu, praesen suis Rnibus praemissa fiom

manlibus

Firmantibus. Decretoq Judicij Officij praesen
Feria Secunda post Dominicam Oculi
quadrlem Anno 1741 mr ol Matrem
Recognoscen abuna, et suprascriptum ol G.
Andream Miłodrowski pole ab altera
lato adjudicata. Andrzey Przezdziecki
Katrzyna y Maryanna Przezdzieckie
Anna z Przezdzieckich Czachorowska
Jakub Czachorowski

G. Jacobus Dzięgielewski ol Lucae Filius
sanus pollr RR. Eius Ipsi NN. Catha-
rinae et Marianae Przezdzieckim Vir-
ginibus ol Casimiri Filiabus cu ol Ma-
rianna Przezdziecka procreatis Earumq
Utriusq Successoribus de Bonis suis gollr omni-
bus Mblibus Immblibus Paternis Mater-
nis hereditis Obligatis Summisq qui-
busvis pecuniarijs praecipue in Sorte B.
Włoczewo Sua hereditis Summam Centum
Quinquaginta Tyn cuilibet Earum per
Septuaginta quinque Tyn de manibus
G. Josephi Miłodrowski die Tudierna levatis
ex B. Miłodroz profectitiam modo
simplicis Debiti tenetur inscribit, seq
ac Suos Successores ad id tenendum Obstringit

et

et monerat Eundemq Summam inet
pro Vigilia Festi Nativitatis S. Joannis
Baptistae in anno futuro ventura se
solutorum offert et declarat Quodsi vero
Summam praemissam pro tempore so-
lutionis praefixo non persolvent extunc
Provisionem annuam a totali Summa
per Tyn. Octo quotannis pendere debe-
bit idq sub vadio Similis Summae pro
quo ubiq respondebit suis cum Posteris.
Jakub Dzięgielewski M.

N. Jacobus Czachorowski ol. Ludovici Fi-
lius sanus pro ltr rendo recognovit Quia
Ipsi N. Annae Przezdziecka ol. Casimi-
ri Filiae cum ol. G. Marianna Przezdzo-
wska progenitae Conti suae Utrae et
Eius Successoribus de Bonis suis pro ltr omni-
bus Mblibus Immblibus Paternis Ma-
ternis haeredib. Obligatis Summis q
quibusvis pecuniarijs praecipue in Sorte
Bonor. Bendorzyno sua haeredib. Sum-
mam Trecentorum Tyn. recompensando
Summam de manibus G. Josephi Miłodro-
wski die hodierna levatis modo simplici
tenetur Inscribit, seq ac suos Successores ad

642

id tenendum obstringit et inonerat. Eandemq Summam in Uno Anno integro se solutu-rum offert et declarat, idq sub simili Summae vadio pro quo ubiq respondebit suis cum Posteri Jakub Czachorowski &c.

Actum in Castro Plocensi Sabbatho post Festum Visitationis Gloriosissimae Virginis Mariae proximo Ad 1761.

G. Antonius Kraiewski olim Christophori Filius ex olim G. Anna Rudzienska procreatus olim vero G. Constantiae Kraiewska G. Stephani Rybicki Consortis Sterilitas decessae Frater germanus et Successor naturalis Sanus personaliter recedendo recognovit Quia ipse Eundem G. Stephanum Rybicki olim Hilarij Filium Socerum suum et Eius legitimos Successores de Summa Novem Millium Florenorum Polonicorum Actis praesentibus Feria Tertia post Festum Divae Annae Genitricis Gloriosissimae Virginis Mariae Anno 1742. per praedictum G. Rybicki suprascriptae olim G. Constantiae Kraiewska Consorti suae Recognoscentis Sorori germanae in vim dotis post ipsam levatae inscripta ac in se Recognoscentis post fata Sterilia Eiusdem olim Sororis devoluta, pro Summaq Quinque Millium Tyn. ex rehabiti per praenominatum G. Rybicki super Eadem Summa Juris Advitalitij inter se composita et accordata ob levatam Summam Eandem Quinque Millium Tyn. de manibus G. Joannis Rudowski Juris Cessionarij ad B. Kuchary ab Eodem G. Rybicki ~~Juris~~ quaesitoris praestitamq sibi satisfactionem, tam de Eadem

Summa

Summa quam de rebus mobilibus quibus
vis ac Inventarijs post Eamq. ob Sororem
derelictis quietat emittit et liberum facit
ac pronuntiat Inscriptionem debitoream
cum Eius consentis nihil sibi pretensionis
reservando cassat et annihilat perpetuo
et in aevum presen. sua recognitione
premissa firmante.

Antoni Kraiewski

G. Albertus Lugowski ob Martini filius sanus
pr. recedendo recognovit. Quia Ipse G. Anto-
nio Kraiewski ob Christophori filio et Eius
Ilmis Successoribus tenetur ac debet seq. et suos
Successores teneri ac debere de et super Bo-
nis suis gr. omnibus mobilibus Immobi-
bus Paternis Maternis haereditate Obligato
praecipue in B. Zaborowo in Pltu Plocensi
Terra Zawskrzen. et Districtu Mlawen. con-
sisten. Summam Quinque Millium Tyn.
in alba argentea bona moneta justum
et adaequatum intrinsecum valorem in se
continenti quemlibet Tyn. Grossis Triginta
Octo Pol. numerando idq. in deportationem one-
ri et Juris Obligato Exemptionemq. de Bonis
Zaborowo G. Gadomski contractum modo certi
veri realis ac Simplicis Debiti una cum Provi-
sione per Sex Tynphones a quolibet Centum
computando moderata in et pro Vigilia Festi
Nativitatis S. Joannis Baptae in Anno fu-
turo 1762. ventura dare solvere et circa officium

644

Actaq praesen. Cien. Plocen. reponere et relinquere repositamq et relictam rursus ab Eisd. Actis non effide jubere, nec modo quovis arestare inscribit obligat et assecurat idq sub vadio similis Summae Zuryae millium Tyn. pro quo Cito suis cum Successoribus coram Judicio Tem. Zawskrzen. respondebit peremptorie.

Wayciech Lugowski mpp

JJ. Anna de Mucharskie ol. M. Antonij Mucharski Princeinae Zytominien. Filia ex ol. M. Hedvigi Mostowska Judicidissa Tem. Zawskrzen. progenita primi ol. J. Stephani Moszczynski secundi ad praesens voti J. Josephi Dzikowski Consers. ob absentiam Eiusd. Mariti ad praesens infirmantis in assistentia J. Casimiri Strzemeczny Generi sui ab una, et Stanislaus Orzeszkowski ol. J. Adami Orzeszkowski cum ol. J. Petronella Mucharska suprascri. ol. M. Antonij Mucharski Filia procreatus Filius suo et JJ. Antonij Mathaei Simonis et Mariannae Virginis Innuptae Fratrum et Sororis inter se et suorum Germanorum Orzeszkowskich pro quibus pacem cavet et se Inscribit Nne. prte ab altera sani prltr rendo recognoverunt. Quia Ips. praescindendo finem litium ad sopiendam plenarieq concludendam et decidendam Causam per Recognoscen. Gnsam ad praesens Dzikowska ad Judicium

Officij

Officij praesen. pro assignanda Dote notarii
ibidemq pendentem Compromissum inscribunt,
cujus quidem Compromissi in Superarbitrum
Supremumq Judicem M. Thomam Gregori-
um a Dembowa Gera Dembowski Succa-
meranum Pltus Plocen. una cum binis MM
Arbitris ab utraq parte per unum locandis
impetrant, eligunt, et constituunt Diemq
Eidem Compromisso Feria Secunda post Festum
Visitationis Gloriosissimae V. Mariae proxi-
me Anno praesen. imminentis ac Locum Fun-
dandae Jurisdictioni in B. Bledzewo Sortis
dicta Mostowszczyzna praefigunt assignant
et determinant, dantes et concedentes Eiusq Mgco
Superarbitro una cum MM. Arbitris plena-
riam facultatem et omnimodam absolutamq
potestatem ante omnia Comportationem Do-
cumentorum quorum Haereditatem Sortis
nuncupatae Mostowszczyzna praetiumq
Eius elucidantium praevia Juratoria Com-
probatione super realitatem Comportan-
dorum praestanda injungendi, ex quibus
comportatis ac ex reviso Eiusq Sortis Sta-
tu praetium Eius constituendi, onera et
hacce Sorte per Ds M. Mucharski Princeps
Zytomirien. Recognoscen. Parentem et Avum
deportata et indeportatis per Ipsos Summis
Inscriptionem in rem J. Martianae de Kurowskie

646

Conti Eius secundanae per Ipsos super Summam Quingentorum Tyn. recognitae et alias per Ipsos contractas summas in Sorte praedicta se se extendentes liquidandi, et per quemnam sint exolutae animadvertendi liquidandarum Solutionem cui provenerint decernendi, detruncatisq liquidatis Summis onereis ex Constituta Massa Sortis toties dictae Mostowszczyzna, Dotem sibi Recognoscen. G. Dzikowska assignandi, Eiusq Exolutionem demandandi, Contractus Sponsalitios quosvis, nec non Jura per os G. Adamus Orzeszkowski Recognoscen. Parente a Religioso in Christo Patre Josepho Mucharski Societatis Jesu Collegij Plocen. Scholarum ad praesens Praefecto tum a G. Joanne Lubicki super Sortem alte dictam Mostowszczyzna in B. Bledzew sitae quaesitae cognoscendi cassandi vel approbandi, Dubia quaevis resolvendi et discutiendi, Juramenta (si necessitas exigent aquo interent) excipiendi omnesq et singulas inter Partes mutuo ad se habitas et exortas Praetensiones nihil intactum et irresolutum relinquendo pro legis Justitiae et Documentorum exigentia, Manifestationumq et Trinor. edisserentia praecisa quavis Appellatione decidendi

sopiendi

Sopiendi et disjudicandi, Promittentes se
Jus Recognoscen. quidquid per Eunc. usque
Super Arbitrum ac NN. arbitros decisum
sancitum ac constitutum fuerit, pro ratho
grato firmoq ac inviolabili suscepturos
Judicatoq Eiusq Judicij Compromissonalis
paritaros, idq sub Poena Banitionis in Casu
per aliquam partem contraventionis. in Termino
Eiusq Compromissi super Parte contraveni=
ente publicanda, praesen. suis Rnibus
ad id libere et benevole accedentibus.

Anna z Mucharskich Dzikowska R.
Kazmierz Strzemieczny R.

Stanisiaus Orzeszkowski

NN. Catharina Rakowska ot Valentini Filia
ot vero N. Francisci Korzybski Relicta Cons
vidua Mater et Thomas Korzybski Filius suus
et NN. Petri et Gabrielis Korzybskich Filiorum
et Fratrum suorum, pro quibus pacem cavent
Nnibus sani pstr rendo recognoverunt.
Quia Ipsi N. Adamum Korzybski ot Stephani
Filium et Eius Utrius Successores de Summis infra
scris prima Centum Novem Floren. Pol. Actis
praesen. Sabbatho ante Festum Nativitatis S.
Joannis Baptae Anno 1732. per Eunc.
N. Adamum Korzybski ot NN. Adamo et Francisco

648

Recognoscen Marito et Parenti Fratribus mr
se Germanis Korzybskim modo Obligato in
Sorte Bonorum Korzybie magna inscripta
altera Quadraginta Septem Tyn ad priorem
Eandem Summam super Scrum manuale
in Korzybie magna Die 2. Augusti Anno
1734. per Eandem N. Adamum Korzybski ab
Eodem Marito et Parente Recognoscen superre-
cepta ob levatam Summas Easdem praestitamque
sibi Satisfactionem quietat emittat, et libe-
ram faciunt ac pronuntiant, Inscriptione
Obligato ac Scrum cassant et annihilant
de Sorte exempta condescendunt, praesentibus
suis Rnibus praemissa firmant.

Katarzyna z Rakowskich Korzybska W.
Tomasz Korzybski W.

N. Adamus Korzybski ot Sebastiani filius sanus
Pltr rendo recognovit Quia Ipse N. Alexandro
Kruszewski ot Jacobi Filio et Eius Utrius Successoribus
Agros suos hereditatis in B. Korzybie magna in Pltu
Plocen et Districtu Plonscen consisten sito et ja-
cen et imprimis in Campo vocitato Zalesie Pessu-
lam Sulcorum Quatuor per Stadia dno incipi-
en a Granitie Dzierzęzna et protenden ad
Campum Pastwisko dicto mr metas ex
una NN. Korzybskich ex altera vero N. Mathaei
Sikorski, Item Sulcos duos hyemales incipien

et pter

et protendentes ut supra, inter metas NN. Korzyb:
skich ex utraq, Item in Campo sub Brzezinki
Sulcos Quatuor hyemales per stadium unu
cum prato, Item in altero Campo Podoziek voci:
tato Sulcos Quatuor hyemales per stadium unu
incipien ab Agris Capitalibus et protenden
similiter, Item in Campo Kruszczyce Sulcos duos
per stadia duo incipien od Smugu, et protenden
ad Agros Capitales, Item Sulcum unum per stadia
duo incipien ut supra et protenden ad viam
in campos curren, Item Sulcum Unum per stadia
tria incipien ut supra, et protenden ad Granicien
Korzybska, Item Sulcum unum per stadia tria
incipien a Granicie Korzybska et protenden
do Smugu, Item in tertio Campo sub Czerwonki
varijs in Locis Sulcos Tredecim hyemales iam
exnunc cum Omni et integro Jure suo Dominio
proprietate propinquitate titulo q Obligato
ac cum omnibus Utilitatibus Usibus et Commo:
dis Attinentijq et pertinentijs qrtr uni:
versis nullis penitus exceptis nec prose Suiq
Successoribus reservato, sed ita late et longe prout
Jidem Sulcis suis metis extant et protendun-
tur in eta Vigilia Festi Nativitatis S. Joannis
Baptae immediate praeterita ad Annos tres
integros inexemptibiliter, in Casu vero non

exemptionis extunc de Anno ad Annum usq ad
Exemptionem in Summa Octuaginta Sex
Tyr sine Inseminationibus Inscribit Obligat
et Invadiat. Intromissionem admittit, Tuitio-
nem cavet, idq sub vadio Similis Summae
pro quo ubiq respondebit suis cum Posteris
Adam Korzybski 18.

G. Petrus Gorski Ahe G. Alberti Gorski ol Mathaei
filij ex ol G. Marianna Ciołkowska ultimi
voli G. Floriani Mlicki Conte progeniti mino-
rennis Filiastri sui sanus pltt rendo reco-
gnovit. Quia Ipse Eunq G. Florianum Mlicki
ol Joannis Filium et Eius Ultimus Successor
de Summis infrascriptis binis prima quidem
Septingentorum Quinquaginta Tyr Eiq ol
N. Mariannae Ciołkowska protunc Eiusdem
G. ~~Mathaei~~ Floriani Mlicki Conti Matri Eiusdem
minorennis Feria Quinta in Crastino Festi
SS. Petri et Pauli Apostolorum Anno 1757
altera ilicq Septingentorum Quinquaginta
Tyr Feria Quinta in Vigilia Festi Visita-
tionis GVMariae in Anno 1756. Eiq N. Alberto
Gorski Minorenni ac ol N. Luciae Gorska Virgini
Innuptae Sorori Eius, utriq coram actis praesen
per Eunq G. Florianum Mlicki inscriptis in
unum junctis Summam Mille Quingento-
rum Tyr Officiem ob levatam Summam

Eunq

Eandem simul junctam praestitamque sibi Et eiusdem Minorenni etiam in Provisionibus Satisfactionem ac Subsecutis per G. Joannem Rudowski Inscriptionem quietat, emittit et liberum facit ac pronunciat, Inscriptiones utraque tollit cassat, et annihilat perpetuo praesentis sua Rne. praemissa firmante

Piotr Górski

G. Joannes Rudowski ot Alberti Filius sanus pltr RR. Quia Ips G. Alberto Gorski ot Mathaei Filio cum ot G. Marianna Ciołkowska ultimi voli G. Floriani Mlicki Conte procreato Minorenni et Eius Utmis Successoribus de Bonis suis gltr omnibus mblibus Immblibus Paternis Maternis haereditatis obligatis Summisque quibusvis pecuniarijs praecipue in Bonis Kuchary Krzyskie in Pltu Plocen et Districtu Bielscen consistentibus sua Summis in Eisdem Bonis haerent Summam Mille Quingentorum Tyn de manibus Eiusdem G. Floriani Mlicki levatis et in deportationem oneris G. Stephani Rybicki contractae et conversam modo simplicis debiti tenetur inscribit seque ac Suos Successores ad id tenendum obstringit et inonerat. Eandemque Summam in et pro Vigilia Festi Nativitatis S. Joannis Baptae

Anno futuro ventura se soluturum offert
Adcelarat. Quodsi vero summam praemissam
pro tempore solutioni praefixo non persolve-
rit extunc Provisionem Annuam a quolibet
Centum per Tyn. Quinque singulis Annis
pendere debebit, idq subsimili Summae
vadio pro quo ubiq respondebit suis cum
Posteris. de qua pro Anno praesenti ad manus
G. Petri Gorski persoluta Idem G. Rudowski
quietatur. Jan Rudowski 18.

Officium praesens Cren. Capitl. Plocen. ad Obla-
tionem G. Joannis Rudowski Donationem
infrascriptam Manualem in rem sui Offerens
servien. reproducen. ad Acticandum Actiq
praesen. ingrossandum suscepit in Tenore
sequen. Niżey na podpisie wyrażony znam
tym Skryptem moim, który pro authentico
mieć chcę, iż Ja mając Chłopa mego Dziedzi-
cznego Imieniem Stanisława, którego Jmć Pa
Rudowskiemu daię daruię wiecznemy czasy
rezygnuię. Na co się dla lepszey Wiary y Wa-
gi Ręką własną podpisuię. Działo się w
Mokrsku die 15. Junij 1757 Anno. Michał
Mlicki omnipotens. Post Cujus quidem prae
insertae Donationis manualis in acta praesen.
ingrossatione, originale Ejusdem Offerens pro via Officij
sui quietatione denuo ad se recepit.
Jan Rudowski 18.

P. Agnes Cieslinska G.G. Antonij Cieslinski
et Magdalenae Ciołkowska Conjugum Filia G.
Floriani Mlicki Consors in Assistentia Eiusdem
sui Mariti sana pro Ill. R. R. Quia Ipsa
Illrimum Rndmum Felicem Canonicum Cathe-
dralem Plocen. ad Tribunal Rni Lublinen.
Judicem Deputatum Patruum et Eunae G. Anto-
nium Parentem Cieslinskie Eorum Succeres de
Summa Mille Quingentorum Tyn. et quidem
per Illrimum Patruum Quingentorum ex affe-
ctu Patruali jam vero per Parentem Mille
Tyn. in vim Dotis de Bonis Paternis et Ma-
ternis se Recognoscen. Consortem concernen. conces-
sa et sibi Rnti Marito coram Actis praesen.
Sabbatho post Festum Divae Annae Geni-
tricis Gl. Mariae Anno 1759 inscripta ob
levatam Summam Eundem utramq. ac Sub-
secutam per Maritum Recognoscen. uno Eo-
demq. Inscriptionis Paternae actu recom-
pensam quietat, emittit et liberos facit
ac pronunciat Inscriptionem debitorean
Maritus cassat. Nihilominus Eius Recogno-
scens Consors de Bonis Eiusdem Illrimi Pa-
trui super Villis Cieslino et Obrąb par-
va sibi tantum ac de Bonis Paternis
et Maternis plenarie Abdicat et abrenun-
tiat perpetuo praesen. suis Rnibus praemissa
Firmat. Actum Idem G. Florianus Mlicki Maritus alias
invicem Conjuges Florian Mlicki Agnieszka Mlicka

654

G. Stephanus Rybicki ôt Hilary Filius sanus
pr̃ltr RR. Quia Ips G. Joannem Rudowski
ôt Alberti Filium Bonorum Kuchary Kryskie
vigore Juriorum quaesitis Possessore Eiusq Unios
Succes de Summa Octo Millium Sexcento-
rum Tredecem florenorum et Grossorum decem Pol.
ex Summa Majori Viginti Unius Millium
~~florenorum et Gr~~ Centum Quinquaginta Unius
florenorum Grossorum Octodecem Pol. Actis praesen
Sabbatho post Festum Visitationis G. Mariae
Anno elapso 1760 per Eundem G. Rudowski
sibi Recognoscen modo simplicis Debiti
in Bonis Kuchary Kryskie seu Summis
tam a Recognoscen quam alijs Personis
quaesitis inscripta provenien ob levatam Sum
mam Eandem et indeportationem oneris G.
Antonij Kraciewski in parte majori idest
Sex Millium Trecentorum Triginta Trium
florenorum et Grossorum Decem Pol. die hodierna
conversam quietat, emittit, et liberum fa-
cit ac pronuntiat Inscriptionem debite-
ream quo ad levatam Summam cassat sal-
va restanti Summa ex Inscriptione
apparenti pro se reservata praesen Sua
Rne praemissa firmante Stefan Rybicki mpr.

NN. Petrus et Scholastica frater et soror intersegermani ôt Joannis filij et quondam Bartholomaej filiae

et Mariannae

et Mariannae Kłobukowska ol Joannis cum ol N
Dorothea Dziegielewska progenitae filiae Coniugum
nepotes Radziminscy suo et Nlis Mariannae
Radziminska virginis innuptae Sororis suae
germanae pro qua pacem Cavet nomine et quidem
et quidem Soror in assu fratris Sani prtr RR
Quia ipso NN Valentinum ol Pauli et Jose
phum ac Valentinum ol Andreae filios fratres
interse patrueles Kłobukowskie quondam N
Joannis Kłobukowski ol Adami, filij nepotes
Eorumq Legitimos Successores de Summa Du
centorum florenorum ex summa majori Quadringen
torum florenorum actis praesentibus F 2da post Dni Can
tate anno 1655 per suprascriptum ol N. Joan
nem Kłobukowski praefatae ol N Dorothae Dzie
gielowska conti suae Recognoscentium pro avia
modo simplicis debiti inscripta provenientem
se Antecessorem et absentem sororem per caput praedictae
ol N Mariannae de Kłobukowskie Radzimin
ska aviae erga Nlem Franciscum Radzimin
ski patruum suum jure naturae Respicientem
obtevat summam Eandem de manibus NN Va
lentini et Josephi Kłobukowskich praestitamque sibi
Satisfactionem ac subsecutam portionum
muliebrium Inscriptionem quietant emittunt
et Liberos faciunt ac pronuntiant Inscriptio
nem debitoream quo ad interesse sui Cassant
de agris in Bonis Kłobukowo Patrze Sitis
in summa Eadem possessis, Condescendunt, Ni
hilominus medietatem summae ejusdem in per
sonam N Josephi Kłobukowski tam ex inte
resse sui quam fratris persolvendam trans
ferunt et transfundunt plenarie et in effectu
praesentibus suis Recognitionibus praemissa firmantes
Piotr Radziminski
Scholastyka Radziminska rt

Jidem Recognoscentes Nles Radziminscy ol Jo
annis filij et filia et quidem soror in assa fratris
suo et N Mariannae Radziminska Sororis suae
germanae pro qua pacem Cavent nomine Sani
prtr RR Quia ips NN Josephum et Valentinum
Kłobukowskie ol Andreae filios fratres inter se
germanos, eorumq Legitimos Successores de Sum-
ma Quadraginta Quinque Tyne actis pdere
F. 3tia. post Dm Jubilate anno 1736 per Eand
ol N Andream Kłobukowski ips parentem ejd
ol N Joanni Radziminski Rntium Parenti
modo obligat in Bonis Kłobukowo Patrze
seu agris ibid sitt inscripta et assecurata
ob levat summam Eand de manibus Solig,
met N. Josephi Kłobukowski pstitamq
Satisfactionem quietant emittunt et Liberos
faciunt ac pronunciant Inscriptionem obli
gatoriam Cassant de agris exemptis conde
scendunt, ac nihilominus Summam Eand
in personam pfer Josephi Kłobukowski per
solventis transferunt et transfundunt
plenarie et in effectu pdene suis Reco
gnitionibus pmissa firmane

Piotr Radziminski
Scholastyka Radziminski rt

N Petrus Radziminski ol Joannis filius Lang
prtr RR Quia ips Nti Valentino Kłobukowski
ol Pauli filio et ejus Legitimis Successoribus
agrum suum haereditt in Campis villae Kło
bukowo patrze sitt sulcorum quatuor Sta
dio uno se se protendentium, incipiene à villa
pfata Kłobukowo Patrze et tendene ad viam
dictam Kościelna per ol parentem Rntis
Coram actis pdere F 4ta pt Festa Solennia

Sacri Pen

Pentecosten anno 1719 abol Wli Jacobo
Ktobukowski Jure hæredit qvesitam iam
Ex nunc cum omni et Integro Jure suo domi
nio proprietate propinqvitate titulo hæredit
ac cum omnibus utilitatibus, usibus et
Commodis atq ædificijs in seorsivo agro ex
tructis purâ mera et irrevocabili Donatione
dat donat inscribit, ac pro Summa Centum
qvindecem Tynę vendit et resignat Intromis
sionem admittit tuitionem Cavet ~~[illegible]~~
~~sua Recognitione~~ ~~[illegible]~~ Idq Sub damnis Trbq
proqvibus ubiq respondebit Suis Cum po
steris. Piotr Radziminskirt

N Valentinus Ktobukowski ot Pauli filius
Sanus prtr RR. Qvia ips NN Scholasticæ
et Mariannæ Sororibus inter se germanis,
Radziminskim, ot Joannis filiabus virginibq
innuptis et earum Legitimis successoribus
de Bonis suis gnaliter omnibus mobilibus im
mobilibus Paternis maternis hæredit Obligat
Summisq qvibusvis pecuniarijs ubivis Locor
hærenę precipue in et super Bonis Kto
bukowo Patrze in Terra Dobrinenę et Distri
ctu Eodę Consistenę summam Centum Vigin
ti Tynę de manibus NN Valentini et Josephi
Ktobukowskich fratrum inter se patruelium
levat cuilibet Earum per Tynę Sexaginta
modo Simplicis debiti tenet inscribit seq
ac suos successores ad id tenendum obstrin
git et inonerat Eandq summam in et pro
vigilia Festi Natlis S. Joannis Baptæ
anno futuro ventura Se Soluturum
offert et declarat qvod si vero Sum

man

mam Eand. pro tempore Solutioni p fixo
non persolverit extunc provisionem annuam
a totali summa per Tyn. Septem Singulis
annis pendere debebit idq. sub similis Sum
mae vadio proquo ubiq. respondebit Suis
cum posteris. Walenty Kłobukowski rt

N. Valentinus Kłobukowski ol. Pauli filius
Sanus personaliter RR. Dnia ips. Nli Rosaliae
Kaminska Conti suae Legitimae et ips. Successo
ribus de Bonis suis gnaliter omnibus mo
bilibus Immobilibus paternis maternis hae
redit. obligat. Summisq. quibus vis pecuni
arijs ubivis Locorum haerens. precipue
met Super Bonis Kłobukowo in Terra
Dobrinens. Consistens. Summam Centum Tyn.
modo Simplicis debiti tenetur inscribit seq.
ac suos Successores ad id tenendum obstrin
git et inonerat Eandemq. Summam in uno
anno integro se Solutarum offert et decla
rat idq. sub similis Summae vadio proquo
ubiq. respondebit Suis cum posteris.
Walenty Kłobukowski rt

G. Josephus Uminski

G. Antonius Goszczyński ol. Martini filius ex
ol. Gnosa Marianna Rutkowska progenitus
Sanus personaliter RR. Dnia ips. G. Paulo Go
szczynski fratri suo germano et ips. Legiti
mis Successoribus totam et integram Sortem
suam mobilem et Immobilem Paternam
Maternam haeredit. obligat. seu alio quovis
modo et Juris titulo se Antem Concernens.
in et Super Bonis Goszczyno Kołodzieje
et Karpecino in Pltu Plocens. et Districtu Plen
scensi Consistens. sit et Jacens. Jam ex nunc
Eac Gorne Goszczyno

cum omni

cum Omni et integro Jure suo Dominio proprie
tate propinquitate, Titulo q hæredib ac cum
omnibus Earundem Sortium utilitatibus usi-
bus fructibus et commodis, ut pote arcis Ædifi
cijs hortis agris pratis Campis Sylvis Borris
rubetis nemoribus aquis Stagnis piscinis pi
scibus fluvijs fluminibus aquarumq quibus
vis decursibus attinentijsq et pertinentijs gna-
liter universis nullis penitus exceptis nec
prose Suisq successoribus reservatis Sedita
late longe Circumferencialiterq prout Eædem
Sortes in suis metis et limitibus ab antiquo
extabant et protendunt sur pura mera et ir
revocabili Donatione dat Donat vendit in
scribit et resignat perpetuo et in ævum Intro
missionem ex nunc admittit Tuitionem gnalem
et evictionem Specialem ab omnibus inge
nere impedimentis Cavet Idq Sub damnis
Tribus pro quibus ubiq respondebit Suis
cum posteris excepta Sorte Kamieńszczy
zna a NN Josepho et Francisco Kaminskie
per Rntem Jure hæredib Quæsita pro se Rnte
reservata. Antoni Goszczyński rt

Perillus Rndmus Franciscus Małowieski
Archidiaconus Plocen Cathedralis Præpositus
Brestien Cujaviæ ob M. Adami Małowieski
Venatoris Terræ Vissogradien cum M. Jose
pha Łaźniewska pereatur Filius quondam M.
Andreæ Łaźniewski Pocillatoris et Judicis Crcen
Sochaconien Sororinus et post Sterilem deces-
sum Pupillorum Ejus Successor erga alios

naturalis

660

naturalis Sanus prttr. RR. Quia ipsi MM.
Thomae Praefecto Exercituum Rmi ac Theresiae
M. Michaelis Sobolewski Subjudicidae Trris
Vissogrodiens. Mariannae G. Feliciani atq Mar
garethae G. Pauli Gorskich Contibus Matowie-
skim Fratri et Sororibus inr. se et suis
germanis Eorq Stimis Successoribus de omni et
Integro Jure Suo Tam ad Summam Sex mil
lium Florenor Polonicalt per ot M. Celiliae
de Zembrzuskie Dembowska Capitaneae ptunc
Plocens. ab Eod. ot M. Lazniewski Pocillatore
Sochacovien. Perillris Rentis Aviculo manu-
aliter levatt, quam Argenteria quaevis Res mo-
biles in varia Forma et Specie existens, tum
Inventaria diversi generis fatis pnominati
ot M. Lazniewski derelictt Seq Perillrem Re-
cognoscentem aequaliter cum Ejusd. MM. Fra
tre et Sororibus Jure Successivo p Capitae Pup-
pillor Ejusd. ot M. Avunculi respicien. Sibi
erga Eosd. Fratrem et Sorores Serviens jam ex
nunc cum Omni pprietate ppinquitate ac
cum Omnibus pmissae Summae ac Rerum
utilitatibus usibus, et Commodis cedit et conde-
scendit, pmissamq Summam ea Interesse Sui
Rntis ac quaevis mobilia et Inventaria a quo
pvenerit vindicandae praecommittit, totumq et
Integr Jus Suum ad omnia Suprascra Ser
viens in Personas pnomittatt MM. Fratris et
Soror. ex affectu Fraterno transfert, et transfundit
plenarie et in effectu pscq Sua recognitione
pmissa firmans.

F. Matowieski Eccle Cathedra-
lis Plocensis Archidiaconus mpp

G. Antonius Goszczynski ob Martini Filius Sanus prttr RR. Quia ipse G. Paulum Goszczynski Fratrem Suum Germanum et Ejus Stimos Successores de Summa Mille Ducentorum Tynf. p. pretio Sortium Bonorum Goszczyno Kolodzieje et Karpiczino ac Goszczyno Gorne Die hodierna p. se Rentem Eidem Fratri resignatam Includendo onera in Eisdem Sortibus sese extendentia ad Deportandum per Eundem Fratrem in se coassumpta constituta obtevatam Summam Trecentorum Tynf. ultra Eadem onera restantem praestitamque sibi Satisfactionem quietat emittit et liberum facit ac pronunciat praesentem Sua recognitione praemissa formante. Antoni Goszczynski Rt.

G. Josephus Uminski ob Francisci Filius Suo ac Pupillorum Suorum ex ob G. Petronella Draminska procreatorum pro quibus pacem Cavet nunc Sanus prttr RR. Quia Ipse GG. Paulum et Antonium Goszczynskie ob Martini Filios Anteactos et Stanislaum Kwasieberlis ob Nicolai Filium Modernum Sortis in Bonis Rybitwy Kokoszki Haeredes Eorumque Stimos Successores de Summis Infrascriptis Trinis. Prima Ducentorum Tynf. Contractu obligatorio in B. Goszczyno Die Nona Novembris Ao 1740. conscripto, altera Simili Ducentorum Tynf. Fra 6ta ante Fm Nattis S. Joannis Baptae 1742. modo Superreceptivo Sibi Renti et Tertia Centum Tynf. Sabbo pt Fm S. Antonij De Padva anno 1747. Sibi Renti et ob Suprascriptae Cnti Simili modo coram actis praesentibus in Sorte praedicto Br Rybitwy Jure obligatum

per Eosdem

Eosd. GG. Goszczynskie Inscris et assecuratis
Summa simul junctam Quingentor. Tynsp.
efficiens per Eund. G. Stanislaum Kwasieborski
Juris hæreditt. Quæsitorem Contractu resignatt.
ad exolvend. rentu coassumptt. ablevatt. Sum
mam simul junct. Quingentor. Tyne de manibus G. Stanislaj
Kwasieborski præstitamq. sibi Satisfactionem ac
Subsecutam Summæ Quadringentor. ~~Tyne~~ Se
ptuaginta Tyne per G. Paulum Goszczynski
Inscriptionem Quietat emittit et liberos facit
ac pronunciat Contractum ac Inscriptiones
obligatt. Cassat et annihilat de Sorte exem
ptam Condescendit præsens Sua recognitione
Promissa Firmans. Jozef Umienski mp

G. Paulus Goszczynski ad Martini Filius
Sanus prstr. RR. Quia ipse GG. Josepho Umin-
ski ad Francisci Filio Parenti Cum Simoni
Catharinæ et Mariannæ ex ad G. Petronella
Draminska pereatt. Filio et Filiabus itidem ~~[illegible]~~
Uminskim Eorumq. Stimis Succibus de Bonis
Suis gnaliter omnibus mobilibus Immobilibus
Paternis Maternis hæreditt. obligatt. Summisq.
quibusvis pecuniarijs præcipue in Bonis Gosz-
czyno Kołodzieje in Pltu Plocens. et Districtu
Plonscens. consistens Seu Sorte ibidem sitt. Qua
dringentor. Septuaginta Tyne et quidem Parenti
Quadringentor. Viginti Summæ evictionali
p. ipsis Eidem ad G. Petronellæ Draminska Conti
Suæ per ipsis Inscrip. Subjectam Jam vero Pup
pillis Quinquaginta Tyne ex Bonis Rybitwy

Kokoszki

Kokoszki de manibus G. Stanislai Kwasieborski
levato modo simplicis debiti tenetur inscribit
ac se suosq successores ad id tenere inscribit et
inonerat Eandemq summam in et p Vigilia
Festi Nativitatis S. Joannis Baptistae anno futu
ro ventura se solutum affert et declarat
Quod si vero summam p tempore solutioni praefi
xo non persolverit extunc provisionem annuam
a quolibet centum per Tynę Quinque singulis annis (de qua
p praesens anno quietatur) pendere debebit.
idq sub similis summae Vadio p quo ubiq
respondebit suis cum Posteris.

Paweł Gościński mp

Officium praesens Castrensis Capitis Plocensis ad obla-
tionem G. Stanislai Kwasieborski Contractum
Infrascriptum Sponsalitium inter partes Intro-
contentas Anno praesenti Conscriptum manibusq
Subscriptum reproducens ad acticanae actisq Ingros-
sandae suscepit Intenore sequens Między
Jch Mciami Panny Jmcią Panem Antoniem Gut-
kowskim z Jedney a Jchmość Państwem Kwa
sieborskiemi z Drugiey strony stanęło pewne
y w niewczym nieodmienne postanowienie w ten
niżey opisany Sposob iż zwyż pomieniony
Jmść Pan Antoni Gutkowski biorąc w Dozy-
wotnią przyiaźń Jey mść Panią Zofią Kwa-
sieborską z Joanny y Stanisława spłodzoną
Kwasieborskich za Ktorą Corą swoią Jchmść
Państwo Kwasieborscy zaffektu swego Oyco
wskiego z Dobr swoich Dziedzicznych y Macie
rzymskich Tenże Jmść Pan Stanisław Kwasie

borski in vim

in vim Dotis Tynfow pięcset dać y wyliczyć
na przyszły dz. Pan Bog S. Jan Chrzciciel
w Roku teraznieyszym 1761. do ktorych pięciu
set Tynff Jmść Pan Antoni Gutkowski
przypisuie zaffektu swego Tynff pułczwar-
ta Sta na Dobrach swoich własnych Dzie-
dzicznych Gutkowie y Jnnych gdzieby się
do Possessyi y Dziedzictwa znaydowało Tynff
pułdziewięta Sta zapisuie y lokuie, ktory to
Kontrakt y w niczym nieodmienne postano-
wienie chcąc mieć Ejusd. valoris et roboris iak
by był actis authenticis approbowany y roboro-
wany obydwie Strony przy przytomnych Przy-
iaciołach ztwierdzaią Rąk swoich własnemi
lub trzymanemi podpisami stało się Dnia
Cwartego Stycznia w Kwasiborzynie Ro-
ku 1761. Stanisław Kwasieborski Ręką trzy-
maną Joanna z Goszczynskich Kwasiebor-
ska Ręką trzymaną Jgnacy Kwasiebor-
ski manu ppria Sebestyan Konicki Rę-
ką trzymaną Piotr Gutkowski przytomny
na ten czas będący manu ppria. Post cujus
quidem Suprascri Contractus in acta pscne In-
grossationem Originale Ejus Jd. Offeres pvia
officij sui quietatione denuo ad se recepit.
Stanisław Kwasieborski Rt.

GG. Constantia Rutkowska ot Preclae filia
ot vero G. Stanislai Bromirski Relicta Cons
vidua Mater et Mathias Bromirski Eiusd.
ot G. Stanislai Bromirski cum Eaeq. G. Constantia

Rutkowska procreatus filius et quidem mater
ex Interesse et Persona sui, jam vero filius
virtute cessionis a G. Ludovico Rutkowski Da-
pifero Zatoriensi ol. Alberti filio suprascri
ol. Preclai nepote coram actis Civilibus
Scabinalibus Brodniensibus Feria Sexta post
Festum S. Joannis Baptae Anno praesenti
recognitae et in Personam sui factae tum Valen-
tinus Chlebowski ol. Joannis filius cum ol. G.
Marianna Rutkowska praenominati ol. G. Pre-
clai Rutkowski filia procreatus Sororinus
visu Oculorum carens atq. Antonius Zukowski
suo et GG. Caroli et Stanislai Franciscae ac
Ludovicae filiorum et filiarum suorum ex ~~[illegible]~~
ol. G. Marianna Chlebowska ~~procreatorum~~
suprascriptorum ol. GG. Joannis Chlebowski et
Mariannae Rutkowska Conjugum filia pro-
creatorum pro quibus tanquam Parens
pacem cavet Nomine sani pro tempore recedendo
recognoverunt. Quia Ipsi Pro tempore Rndmus
Casimirum in Rokitnica Rokitnicki Archi-
diaconum Pultoviensem Canonicum Varsaviensem
Officialem gtem Plocensem Eiusq. Successo-
res Sanguinis tam suis et G. Zukowski fi-
liorum et filiarum suarum quam omnes Re-
cognoscentes GG. Mariannae Theressiae Con-
stantiae Annae atq. Barbarae Virginum

Innuptarum Rutkowskich prenominati ôt Gnri
Alberti Rutkowski Filiarum jam vero G. de
Rutkowskie Bromirska Sororinarum & G. Ludo-
vici Rutkowski G. Stanislai Bromirski Juridi-
toris Sororum Germanarum pro quibus itiq
pacem cavent Nnibus de Summa mille
Quingentorum Tyn Actis praesen Sabbatho
ante Festum Nativitatis S. Joannis Baptae
Anno elapso 1760 per Eundem Perillrem Rndmu
Archidiaconu Pultovien ôt M. Bogumilae
de Rutkowskie quondam Praelati Filiae
primi ôt G. Bartholomaei Cetkowski
secundi expost voti ôt M. Andreae Rokitnic-
ki Pincernae Rosarien Eiusq Prllris Rndmi
Officialis Plocen Parentis Conti Relictae
Viduae Recognoscen G. Bromirska Soror
Germanae GG. vero Rutkowskich ac Chlebowski
Amittae iam vero GG. Zukowskich avia modo
simplici Debiti in B. Makomazy inscripta
in seq Recognoscen et absentes jure Successi-
vo devoluta ob levatam per quemlibet Reco-
gnoscen ex Summa Eadem portionem suam
iam vero Portionis GG. Rutkowskich Virgi-
num Innuptarum subsecuta in Sequestro Can-
cellariae praesen ad remonstrandam Locatio-
nem repositionem, GG. quoq Zukowskich portionis
Calias Summae Quadringentorum Sexdecem Tyn Sexta-
rion dicen.

Dest

id est Ducentorum Quinquaginta Tyn per Parentem Inscriptionem quietant, emittunt et liberum faciunt ac pronuntiant Inscriptionem Debitoream quo ad Interesse sui et absen cassant et annihilant, nihil pretensionis sibi et absen ad Eam Prilltrem Archidiaconum Pultovien ~~sibi~~ reservando ac cessionem per G. Ludovicum Rutkowski in persona sui Rntis G. Stanislai Bromirski recognitam plenarie sufferendo presen suis Pnibus premissa firmantibus

Konstancya z Rutkowskich Bromirska ꝛc.
Maciey Bromirski ꝛc.
Walenty Chlebowski ꝛc.
Antoni Zukowski ꝛc.

G. Antonius Zukowski ol. Pauli Filius sanus prltr Rendo recognovit Quia Ipse GG. Carolo et Stanislao tum Francisce ac Ludovice Zukowskim filijs et filiabus suis ex ol. G. Marianna Chlebowska quondam Joannis Filia cum ol. G. Marianna Rutkowska procreatae progenitis Eorumq Utriusque Successoribus de Bonis suis quibus omnibus mblibus Immblibus Paternis Maternis hereditatis Obligatis Summisq quibusvis pecuniarijs precipue in Sorte Bonorum Ostrowite in Terra et Districtu

Dobrinen consorten sua hereditate Summam
Ducentorum Quinquaginta Tyn de manibus
Prelatis Rndmi Casimiri in Rokitnica Roki-
tnicki Archidiaconi Pultovien Officialis
gnlis Plocen levatae ex Bonis Makoma
zy procedentem modo simplici debili tene-
tur Inscribit seq ac suos Successores ad id
tenenda Obstringit et monserat Eandemq
Summam in uno Anno integro se soluta-
rum offert et declarat, idq sub similis Sum-
mae vadio pro quo ubiq respondebit suis
cum Posteris Antoni Żukowski etc.

GG. Constantia de Rutkowskie ol Preclai
Filia ol vero G. Stanislai Bromirski Re-
licta Consors vidua Mater et Mathias Bro-
mirski Filius et quidem Mater ex Interes-
se suo iam vero Filius virtute cessionis
a G. Ludovico Rutkowski ol Alberti Filio
coram Actis Scabinalibus Brodnicen Te-
nia Sexta post Festum Nativitis S.
Joannis Baptae Anno praesen quaesito
tum Valentinus Chlebowski ol Joannis
Filius cum ol G. Marianna Rutkowska
quondam Preclai Filia procreatus Sonnin
atq Antonius Żukowski suo et GG Caroli

Stanislai

Stamilui Franciscae et Ludovicae Filiorum
et Filiarum cum ôt G. Marianna Chle-
bowska procreatorum Zukowskich pro
quibus pacem cavet, Nne ab una, et Illustris
Adm Rndus Cajetanus Brodowski Deca-
nus et Praepositus Sieprien prte ab alte-
ra sam prtr recedendo recognoverunt
Quia Ipsi se se mutuo et adinvicem et
quidem DD. Bromirskie Chlebowski et
Zukowskie ôt M. Bogumilae de Rutko-
wskie primi ôt G. Bartholomaei Cetko-
wski secundi expt voti ôt M Andreae
Rokitnicki Princeps Rozanen Contis
Successores de Rebus Nblibus quibusvis
Fatis Eiusq M. Rokitnicka Recogno-
scen G. Bromirska Sororis G. Chlebowski
Amittae ac alien GG. Zukowskich Aviae
apud Eanq Illren Rndmu Decanu dere-
lictis jam vero Idem Illris Adm Rendus
Decanus et Praepositus Sieprien de
Summa Testamento per Eanq ôt Mgca
Bogumilam de Rutkowskie ultimo voto
Rokitnika in Siepri die 24 February
Anno praesen condito manuq ~~...~~ et
amicorum Subscro, et acta Terrae Plocen
in Siepri Feria Tertia post Dominica
Judica quadrlem anno praesen p Oblata

670

porrecti in Suffragium Animae suae dispo-
sita ob praestitam sibi ab utrinq Satisfa-
ctionem levatamq per JW Adm Rndum
Decanum Summam Ducentorum Sexdecem
Tyn et Sextarij unius de manibus Eo-
rundem Recognoscen pro Summa in Testa-
mento exposita inter se accordatam quie-
tant emittunt, et liberos sese faciunt
ac pronunciant, Testamentum praenomi-
natus JW Adm Rndus Decanus cassat
ac Summam levatam pro reparatione Eccle-
siae ad mentem Eiusdem Testamenti con-
vertendam declarat, praesentem suis Rnibus
praemissa firmam.

Konstancya z Rutkowskich Brominska
Maciey Bromirski rd.
Walenty Chlebowski rd.
Antoni Zukowski rd.
Cajetanus Brodowski Decanus Praepty
Sigr mppr

Idem Recognoscen JJ. Bromirskie Chlebo-
wski et Zukowski et quidem J. Zukowski
suo et Pupillorum suorum nomine sani praeter
rendo recognoverunt. Quia Ipsi sese mutuo
et invicem de Scriptis quibusvis ac hyro-
graphis tampos M. Bogumilam de Rut-
kowskie primi et J. Bartholomaei Cetkowski

secundi

secundi export voti ôt M. Andreae Rokitnicki Pincernae Resanen. Relicta Contem Viduam in rem ôt J. Alberti Rutkowski datis quam per ôt J. Albertum Rutkowski in re sui Recognoscen. J. Chlebowski formatis ob initam inter se Compositionem praestitamq Satisfactionem quietant emittunt, et liberos se se faciunt ac pronuntiant, Scripta Eadem ac hyrographa quaevis cassant nihil praetensionis respectu Successionis post Eandem ôt M. Bogumilam de Rutkowskie Rokitnicka ab invicem sibi reservando praesen. suis Rnibus praemissa fir. mam.

Konstancya z Rutkowskich Bromirska R.
Maciey Bromirski R.
Walenty Chlebowski R.
Antoni Lukowski R.

Actum in Castro Plocensi Terminis Querelarum Causarumq Officij Judicijs ac Causarum Exemptionum una cum Continuatione Anterior. Causarum in diem hodiernam incidentibus. Feria Secunda post Festum Visitationis. G. Virginis Mariae proxima Ao 1761.

Coram Illustri et M. M. Martino in Zawidza Zyranski Vicecapitaneo ac ad Tribunal Regni Judice Deputato ~~[illegible]~~ et Antonio Bagienski Notario Officialibus Cren. Plocen.

N. Adamus Gutenski ad Sebastiam Filius Sa
nus pr. tt. R. R. Quia ipsi G. G. Jacobum Czar
nomski et Petronellam de Gutenskie Inni-
cem Conges. Eorq. Ltimos Succres de Sum
ma Centum Triginta Trium Tyne grossor
Sex Contractu Obligatorio in Kęsice Die nona
Julij Anno 1757. per Eosd. G. G. Czarnomskie
G. Valentino Wiecheski in Sorte Br. Kęsice
assecurata ac per Eund. G. Valentinum Wiechec-
ki Sibi Renti actis Psene Fra Quinta in Cra
stino Festi Visitationis Gloriosissimae V. M.
Anno elapso cum pleno Jure cessa ob levata
Summam Eand. de manibus Mariti prae
stitamq. Satisfactionem quietat emittit et
liberos facit ac pronunciat Contractum
Obligatorium ac Cessionem Cassat de Agris ex
emptis condescendit Psene Sua recognitio
ne Pmissa firmare Adam Gutowski

G. Paulus Czachowski ad Joannis Filius Sanus
pr. tt. R. R. Quia ipsi G. Mathiam Brudnicki
ad Francisci Filium et Eius Ltimos Succres de
Summa Quingentor. Florenor. Polonicalis albae
Argentae sine pcento monetae actis Psene Fra
Quinta pt. Dominicam Misericordiae Anno 1713.
per Eund. ad N. Franciscum Brudnicki Sibi
Renti modo obligatorio in Sorte Br. Brudni
ce major Inscra et assecurata oblevata Sum-
ma Eand. Pstitamq. sibi Satisfactionem quie-
tat emittit ac liber. facit et pronunciat Inscri-
ptionem Obligatoriam Cassat de Sorte exem-
pta condescendit Psene Sua Rne Pmissa firmare
Paweł Czachowski Rt.

G. Francisca de Brudnickie ad Thomae Filia

G. Paulus Czachowski ad Joannis Filius Sanus
pr. tr. RR. Quia Ipsa G. Francisca Brudnicka
ad Thomae Filiae cum ad G. Theressia Malano
wska progenitae primi ad G. Pauli Kieropolski se-
cundi ad praesens vati G. Pauli Rogienski Conti
Ejusq. Ltimis Successoribus de bonis suis qualiter
omnibus mlibus Immlibus Paternis Maternis
haereditatis abligatis Summisq. quibusvis pecuniari
is praecipue in Sorte Br. Brudnicae Major sua
haereditaria Summam Quadringentorum Quinqua
ginta Tynae de manibus G. Mathiae Josefowicz
levatam ex pretio Sortis in Bonis Villae Kempa
Babe per Eandem G. ad praesens Rogienska in vidu-
ali Statu existendo Eidem G. Josefowicz resignatae
perfecticiam modo simplicis debiti tenetur In
scribit Seq. ac Suos Successores ad id tenendum obstringit et inone
rat Eandemq. Summam in et pro Vigilia Festi
Nativitatis S. Joannis Baptae Anno futuro ventu
ra se Solutum offert et declarat, Quod si
vero Summam praemissam pro tempore Solutio
ni praefixo non persolverit, extunc provisionem
Annuam a quolibet Centum per Tynae Quatuor
Absq. ulla diminutione pendere debebit idq.
sub simili Summae Vadio pro quo ubiq. respon
debit Suis cum Posteris. Pawet Czachowski Rt.

N. Albertus Lisicki ad Laurentij Filius Sa-
nus pr. tr. RR. Quia ipsa G. Paulum Czachowski
ad Joannis Filium et Ejus Ltimos Successores de
Summa Quadringentorum Quinquaginta Tynae
actis praesentibus Sabbato post Festum Visitationis G. V. M.

anno 1755. per Eunᵈᵐ G. Czachowski sibi Renti modo obligatorio in Sorte Br. Zurowko In sera ob levatᵗ Summam Eanᵈᵐ pstitamq sibi Satisfactionem quietat emittit et liberum facit ac pnunciat Inscriptionem obligatoriam cassat et annihilat perpetuo et in aevum de Sorte exempta condescendit pseneᵈ sua rne pmissa firmanᵈ. Woyciech Lisiecki Rt.

G. Valentinus Brudnicki et Mathiae Filius Sanus pttr RR. Quia ipsi G. Joanni Brudnicki et Andreae Filio et Ejus ltimis Succiby LL. Stephanum et Catharinam Parentes et Alexandrum Filium Subditos Suos hereditarios jam exnunc cum omni et Integro Jure suo proprietate ppinquitate Titulo hereditᵗ ac cum omnibus utilitatibus ut pote Dierᵘᵐ Laboribus cunctisq Obedientia per ipsi pstari Solita pura mera et irrevocabili donatione Dat donat et resignat perpetuo et In aevum Tuitionem Cavet idq Sub damnis Trribus pro quibus ubiq Rdebit Suis cum Posteris et Filiastro Suo

Walentij Brudnicki Rt.

Actum in Castro Plocensi idq sub celebratione Judicior Feria Tertia post Festum Visitationis G. Virginis Mariae proxima Ad. 1761.

G. Catharina Gyzenska et Alberti Filia cum et G. Scholastica Kitnowska progenita G. Mathiae Rutkowski Conser. in Assistentia Eiusdem sui Mariti sana pttr rendo recognovit Quia

Ipsi

Ipsi N. Lucam Malanowski ol Jacobi Fi-
lium et Eius Umos Suceses de Summa
Centum Tyn actis praesen Feria Quarta
ante Festum S. Mariae Magdalenae Anno
1758. per Eanq N. Malanowski sibi Rinti
modo Obligatu super agro certo in Bonis Ma-
lanowo sito inscripta ob levatu Summam
Eanq ac subsecutam per G. Ignatium Gizen-
ski Eiusq Summae Inscriptionem quie-
tat, emittit et liberum facit de Agro exem-
pto condescendit Inscriptionem Obligatu
cassat praesen sua Rne praemissa firmam
Katarzyna z Gyzenskich Rutkowska
Maciey Rutkowski

G. Ignatius Gizenski ol Alberti Filius sanus
pr[illegible] rendo recognovit. Quia Ipsi G. Catha-
rinae Gizenska G. Mathiae Rutkowski Conti-
sorori suae Germanae et Eius Umis Sucenbus
de Bonis suis qlibus omnibus Mblibus
Immobilibus Paternis Maternis haereditu
Obligatu Summisq quibusvis pecuniarijs
praecipue in B. Paprotki Beatkar, haere-
ren Summam Centum Tyn de manibus
N. Lucae Malanowski die hodierna levatu
modo simplicis debiti tenetur inscribit
seq ac Suos Suceres ad id tenenq obstringit

et monerat. Eandemq Summam in et pro
bigilia Festi Nativitatis S. Joannis Baptae
anno futuro ventura se soluturum offert
et declarat. Quod si vero Summam praemis-
sam pro tempore solutionis Pfeo non persolve-
rit, extunc Provisionem annuam per
Tym. Quinque quotannis pendere de-
bit, idq subsimilis Summae vadio pro
quo ubiq respondebit suis cum Posteris.

Ignacy Gizenski

N. Valentinus Lisowski ol. Andreae Filius Ex-
sanus pltr RR. Quia Tps G. Joanni Czacho-
wski G. Pauli Czachowski Filio Eiusq Ltmis
Succnbus totam et integram Sortem suam
mblem et Immblem Paternam materna
haereditate Obligata alioq quovis modo et
Juris titulo se Recognoscen concernen in
B. Brudnice major in Pltu Plocen et
Districtu Sieprcen consisten sita et jacen
iam exnunc cum Omni et integro Jure
suo Dominio proprietate propinquitate
Titulo Obligata ac cum omnibus Uti-
litatibus Usibus Fructibus & Commodis ut
pote arcis aedificijs, tertiam partem Eorunde
aedificiorum Agrosq vocitata Xiąząc pro
se et Filiastra reservando, Agri pratis
suo et N. Theophilae Lisowska Filiastrae suae pro qua
pacem cavet Bne

campis hortis Sylvis Gais. Borris nemo-
ribus Aquis Stagnis Piscinis Piscibus
Fluvijs Fluminibus Aquarumq quibusvis
Decursibus attinentijsq et pertinentijs gltr
universis nullis penitus exceptis praeter
suprascrs Agros sed ita late longe cir-
cumferentialiterq prout Eaq Sors in suis
metis et Limitibus extat et protenditur
in et a Vigilia Festi Nativitatis S Joannis
Baptae ad Annos tres integros ab Anno
praesen computandos in Casu vero non exem-
ptionis extunc de Anno ad Annum usq
ad Exemptionem in Summa mille
Tyn currentis in Rno monetae in
pacificationem onerum JJ. Czarnomski et
Strusienski contracta et in pte majori
conversa cum Inseminatione hyemali su-
mittenda inscribit obligat et invadiat
Intromissionem ex nunc admittit Tuitio-
nem gtem et Evictionem cavet idq sub
simili Summae vadio pro quo ubiq
respondebit suis cum Posteris

Walenty Lisowski Rz.

J. Albertus Czarnomski ol Mathiae Filius
sanus gltr RR. Quia Jpos NN: Valentinum
ol Andreae Filium Patruum et Theophilum

ot Pauli Filiam Virginem Innuptam Filia-
stram Lisowskie Eenimq Utrius Successores
de Summa Ducentorum Novemdecem Tyn
et Sextarion Ducen ex Summa Majori Du-
centorum Quinquaginta Tyn Actis prae-
sen Feria Secunda post Festum Purifi-
cationis Gloriosissimae Virginis Mariae
Anno 1748. per J. Rosaliam de Lisowskie
primi ot J. Casimiri Jacewski, secundi
voti ot J. Gregorij Nadrowski Tertij ad prae-
sens voti Contem sicu in Viduali statu
existen sibi Recognoscen inscrta prove-
nien Decem Condti in Fundo Bonorum
Brudnice Feria Quinta post Festum
S. Michaelis Archangeli Anno elapso
1760 mo se Recognoscen ab una et Eand
JJ. Lisowskie pte ab altera per Judi-
cium Terre Plocen Camerariatus prolato
et ad Acta Terra Plocen Feria Tertia
post Dnica Judica Quadrtem in Sepro
per Oblatam porrecto sibi Recognoscen
cum Provisione pro Annis Septem retenta
ad Summam Septuaginta Septem Tyn
reducta ac Piena Quita Trium MMRR.
adjudicata oblevata Summa Eand tam

originalem qm Provisionalem de manibus G. Joannis Czachowski praestitamq sibi Satisfactionem quietat emittit et liberos facit ac pronuntiat, Inscriptionem Debitoream ac Rigorem Decreti cassat et annihilat perpetuo et in aevum praesenti sua Rne praemissa firmante.

Woyciech Czarnowski ss.

N. Nicolaus Strusienski ôs Bartholomaei Filius cum ôs N. Sophia Lisowska quondam Andreae Filia procreatus Sanus pro Utrendo recognovit Eucia Ipsi NN. Valentinum ôs Andreae Patruum et Theophilam ôs Pauli Filiam Virginem Innuptam Filiastram Lisowskie Eorumq Utmos Successores de Summa Ducentorum Novemdecem Tyn et Sextarionum duorum in vim dotis suprascriptam ôs N. Sophiam de Lisowskie Strusienska Rntis Matrem de Bonis Paternis et Maternis concernen in Rnten devoluta ob levatam Summam Eandem de manibus G. Joannis Czachowski, praestitamq sibi Satisfactionem quietat emittit et liberos facit nihil sibi praetensionis ad Bona Materna sibi reservando praesen sua Rne praemissa firmante.

680

G. Albertus Czarnomski ôt Mathiae filius sanus pro tr RR. Quia Ipse G. Rozaliam de Lisowskie ad praesens Contemsuam Eiusq Succeres de Inscriptione certa coram actis praesen Feria Secunda pro Festu Purificationis GVMariae Anno 1748 per Eandem Centem suam protunc ôt N. Gregorij Nadrowski Relictam in Personam sui Rntis super Summam Ducentorum Quinquaginta Tyr recognita ob praestitam sibi Die hodierna per manus G. Joannis Czachowski Satisfactionem quietat emittit et liberam facit. Inscriptionem cassat praesen sua Rne praemissa Firmante. Wojciech Czarnomski ut

N. Constantia Kiskowska ôt Sebastiani filia ôt vero N. Stanislaj Bietkowski Relicta Cons vidua sana pro tr RR. Quia Ipse NN. Valentinus Lisowski ôt Andreae filius et Marianna Dzięgielewska in viem Conjugis et Eorum Succeres de Summa Centum Tyr actis praesen ad sub celebratione Judiciorum Feria Quarta pridie Festi S. Margarethae V et M. Anno 1756. per Eisdem M. Lisowskie sibi Rnti inscripta ob levatam Summam

Eandem

Eorum de Menibus J. Joannis Czachowski praestitamq sibi Satisfactionem quietat emittit, et liberos facit ac pronuntiat Inscriptionem debitoream cassat, praesenti sua Rne praemissa firmante.

Konstancya z Kiszkowskich Bielkowska rb.

N. Florianus Rybicki olim Jacobi cum ol. N. Eva Mioduska procreatus Filius sanus Pliter Rendo Roit Ewia Ipse SS Antonio et Gregorio Mioduskim ol. Bartholomaei cum Gsa Sophia Łęcka primi olim Gsi Bartholomaei Mioduski secundi ad praesens voti Nlis Joannis Białoskorski Consorte in primo voto procreatis Filijs Eorumq legitimis Successoribus totam et integram sortem sortem suam mobilem et Immobilem Paternam maternam haereditt obligatt seu alio quovis Juris titulo se Recognoscens erga alios Fratres Concernens sup B. Miodusy in Pltu Plocens Districtuq Bielscens sitt et Jacens Jam ex nunc cum omni integro Jure suo Dominio proprietate propinquitate tituloq haereditt ac cum omnibus Ejusd sortis utilitatibus usibus fructibus et commodis ut pote aedificijs arejs hortis agris Pratis Campis Sylvis Boris Virgultis Stagnis Piscinis Piscibus aquarumq quibus vis decursibus attinentijsq et pertinentijs qualiter universis nihil pro se suisq successoribus reservand et excipiend pro ut Ead sors in suis metis et limitibus extat et extenditur pura mera et irrevocabili donatione

donatione dat donat vendit Inscribit et resignat perpetuo et in Aevum Intromissionem exnunc admittit Tuitionem gnalem ab omnibus ingenere Impedimentis quarvis Personar propinquar et remotar cavet et se debonis suis seu summis ubiq locor hærenq Inscribit ~~[illegible]~~ Idq sub damnis Terrestribus pquibus ubiq respondebit suis cum posteris. Floryan Rybicki r.t.

Id Recognoscens sanus Pliter Rendo Rvit Quia Ipse PP Antonium et Gregorium Mioduskie ol Bartholomaeicum Sophia Lecka procreatos Filios Eorq legitimos Successores de summa Quinquaginta Tynq ex summa originali mille Quingentor Tynq provenienq erga alios Fratres et sorores se Recognoscenq respicienq pro prædio Ejusd sortis Condicti oblevatt summam Eand pstitamq sibi in toto satisfactionem quietat emittit et liberos facit ac pronunciat perpetuo et in Aevum hac sua personali recognitione pmissa firmanq Florian Rybicki r.t.

NN. Paulus Rogienski ol Simonis Filius Mantus abuna, et Francisca Brudnicka ol Thomae Filia Conserv prte ab altera alteri invicem Conjuges sani pltr recedendo recognoverunt Quia Ips sibi mutuam et reciprocam omnium et singulorum Bonorum suorq mblium Immblium Paternor Maternor

hæredit

hæreditis Obligatis acquisitis et acquirendo-
rum devolutis et devolvendorum Summa-
rumq quarumvis pecuniariarum habitis et
habendarum inscriptis et inscribendarum tum Auri
argenti Cupri ieris Stanni vestium Ve-
stimentorum, pquorum Equireæ Pecco-
rum Pecudum Inventariorumq denique
omnium ac totius et integræ Substan-
tiæ Suppellectilisq domesticæ ad ulti-
mam duntaxat vitæ suæ periodum ad
vitalitatem faciunt inscribunt et asse-
curant, præsentibus suis Recognitio-
nibus ad præmissa libere, ~~libere~~ et
benevole accedentibus.

Paweł Rogieński R.
Franciszka z Brudnickich Rogieńska R.

G. Salomea Goslicka Virgo Innupta ol Sta-
nislai Filia cum ol G. Theophila Ciołko-
wska progenita in Assistentia G. Micha-
elis Malanowski Amici sui sana pro Ilo
RR. Quia Ips GG Petrum Jez anteactum
et Lucam Sielski modernum Bonorum Sam-
burz Hæredes Eorumq Umes Succres de
Summa Quingentorum Tyrn actis præ-
sent Feria Secunda post Festum Divæ
Annæ Genitricis G. V. Mariæ Anno 1753.
per ol G. Joannem Jez Eiusdem G. Petri
Jez Fratrem Germanum stenliter deces-
sum sibi Recognoscenti modo simplicis

Debiti in B. Eiusq Samborz expendenda Provisione inscripta, Decreq Judicij Trib. Plocen. in Płocko Feria Secunda in Crastino Festi S. Martini Pontificis Anno 1759. mr se Recognoscen. ab una et Eunq J. Petrum Jez prte ab altera prolato Recognoscen. adjudicata ac per praefatum J. Lucam Sielski Contractu Resignatorio respectu Eunq Bonor. Samborz mr se et Eunq J. Petrum Jez conscripto ad exolvendum coassupta ob levat. Summam Eandem de manibus „totiq dicti" J. Lucae Sielski praestitamq sibi in Summa Eadq originali Satisfactione quietat emittitet liberos facit ac pronuntiat, Inscriptionem ac Rigorem Decreti quo ad Eandq Summam Originalem exolutam et per praefatum J. Malanowski inscriptam cassat perpetuo Salvis provisionibus ac Processu respectu Eunq cum Eadq J. Jez vertenti illese manente praesenti sua Rne praemissa firmante.

Salomea Poslicka rt.

Michał Malanowski mp

P. Michaël Malanowski ol Martini Filius sanus pr̃ltr RR. Lucae Tpn̄ J. Salomeae Gorlicka ol Stanislai Filiae Virginis Innuptae Eiusq Utrius Succibus de Bonis suis qrltr omnibus Mblibus Immblibus Paternis Maternis Haereditatis Obligatis Summisq quibusvis pecuniarijs praecipue in B. Gniewkowo in Terra Vissogrodien consistent Summam Quingentorum Tyn de manibus J. Lucae Kelski die hodierna levatis ex B. Samburz praefectitiam modo simplicis Debiti tenetur inscribit seq ac suos Succres ad id tenendum obstringit et monerat Eandemq Summam in et pro Vigilia Festi Nativitatis S. Joannis Baptae Anno futuro ventura se solutarum offert et declarat Quodsi vero Summam praemissam pro tempore solutioni praefixo non persolvent, extunc Provisionem Annuam solitam seu Summam Eandem originalem ad primam Requisitionem remonstrandamq alia Locatione persolvere debebit idq sub simili Summae Vadio pro quo ubiq respondebit suis cum Posteris

Michał Malanowski
mp

G. Josephus Zorawski G. Feliciani Zorawski Filius in virtute data sibi per Eundem Parentem protestatis Nne Eius, pro quo pacem cavet, sanus pro ltr RR. Quia Ipsi G. Adamum Koskowski ot Valentini Filium et Eius Utnus Succeres de Causa et Actione Judiciaria per Parentem Recognoscen respectu certarum Pretensionum et violentiarum ad Judicium Officij praesen instituta et intentata tum quoq de Protestationibus quibusvis ac Condemnationem Eius Judicij super G. Keskowski obtentae totoq et integro Processu ob initam inter se Compositionem praestitamq Parenti Recognoscen Satisfactionem quietat emittit, et liberum facit ac pronuntiat Protestationes Condemnationem ac totum et integrum Processum tollit cassat et annihilat perpetuo praesen sua Rne ad id accedente.

Josephus Zorawski Jm

G. Joannes Czachowski G. Pauli Czachowski Filius sanus pro ltr RR. Quia Ipsi G. Adamo Keskowski ot Valentini Filio et Eius Utnis Succeribus de Bonis suis qrltr omnibus Mblibus Immblibus Paternis Maternis Haeredib Obligat

Summae

Summisq quibusvis tam modo Obligatis
sibi in scriptis qm ubivis Locorum hierem
ac in Sorte Bonorum Czachowko sua hereditas
Summam Mille Tyn in Conquisitionem
Juris Obligatis super Sortes B. Brudnice
major contractam et die hodierna conver-
sam modo simplicis Debiti tenetur Inscri-
bit seq ac Suos Successores ad id tenendum
obstringit et monerat, Eandemq Summam
ab Actu praesenti in uno Anno integro se Solu-
turum offert, aut in praetium Sortis in Bo-
nis Eiusq Czachowko sibi circa subsequen-
dam Resignationem includere declarat
Quodsi vero Eandem Sortem intra Annum
in Personam Eiusq G. Korkowski non
resignavent, extunc Provisionem Annuam
a quolibet Centum per Tyn Sex singulis
annis pendere debebit, idq sub similis
Summae vadio, pro quo ubiq respondebit
suis cum Posteris Jan Czachowski rs.

Infideles Marek Josefowicz "Senior" Jacek Szym-
kiewicz vice Senior et Hersz Jachimowicz
Scholi rega Judaei Synagogae Plocen suis
ac aliorum Seniorum totiusq Communi-
tatis Judaeorum Synagogae Plocen pro quibus
pacem cavent Nnibus sam pltr RR.
Quia Ipsi G. Ludovico Zdziarski et Nicolay

Filio et Eius Ultimis Successoribus de Bonis
suis quibusvis omnibus Mobilibus Immobilibus
Mercibus Domibus, Summis ac rebus
suis quibusvis ac totius Synagogae
Summam Mille Trecentorum Quinque-
ginta Tyrn. in deportationem aliorum
Creditorum contractam et conversam
modo simplicis debiti tenentur inscribunt
seq. ac suos Successores totamq. Synago-
gam ad id tenendum obstringunt et mo-
nerant. Eandemq. Summam in et pro
Anno futuro praecedentibus duabus
Vigiliam Nativitatis S. Joannis Ba-
ptae Septimanis moneta in Regno
currenti offerunt, et declarant. Quodsi vero
Summam praemissam pro tempore solu-
tioni praefixo non persolverint extunc
Provisionem annuam a quolibet Centum
per Tyrn. Decem singulis Annis pen-
dere, de qua pro Anno praesen. perso-
luta Jus Recognoscen. quietantur, de-
bebunt, idq. sub simili Summae vadio
pro quo ubiq. respondebunt suis in Posteri-

[illegible]
[illegible]
[illegible]

GG. Franciscus Chudzynski et Stanislai Fi-
lius et Rosalia de Jeszczynskie in vicem Con-
ges et quidem Censors in Assistentia Man-
ti sani pr̃ltr RR. Quia Ipsi Prillri et Adm
Rndo Adalberto Nicki Canonico Collegia-
tae Plocen. Praeposito Drobnien. Eiusq Suc-
cessoribus Sanguinis de Bonis suis qrltr
omnibus Mblibus Paternis Maternis hae-
reditis Obligatis Summisq quibusvis
pecuniarijs praecipue in B. Cieszewo
in Pltu Plocen. et Districtu Bielscen. consi-
sten. magna vocitis Summam Quingento-
rum Sexaginta Sex Tyn. modo simplici
Debiti tenentur inscribunt, Eandemq
seq ac Suos Successores ad id tenendum
obstringunt et monerant, Eandemq Sum-
mam in et pro Vigilia Festi Nativitatis
S. Joannis Baptae Anno futuro ven-
turo se soluturos offerunt et declarant
Quodsi vero Summam praemissam pro
tempore Solutioni praefixo non per-
solverint extunc Provisionem Annuam
a Summa Ducentorum Tyn. per Tyn.
Quinque singulis Annis, jam vero arestan.
laboribus per L. Sebastianum Subditu

suum Eiq Prlbri Canonico exercendis
pendere et compensare debebunt idq
sub simili Summae vadio pro quo
ubiq respondebunt suis cum Posteris.
Franciszek Chudzyński mpp
Rosalia z Jeszczynskich Chudzynska rd.

G. Albertus Maliszewski ol Nicolai Filius
ex ol N. Margaretha Chudzynska pro-
genitus sanus prlbr RR. Quia Ipsi Gg.
Franciscus Chudzynski ol Stanislai Filius
et Rosaliam de Jeszczynskie inviscen
Conjuges Eorumq Umnes Successores de Sum-
ma Ducentorum Tyn ex Summa Majori
Mille Tyn coram Actis praesentibus Feria
Secunda in Vigilia Festi Nativitatis Sancti
Joannis Baptistae Anno praesenti Sexaginta 1760
per Ipsi sibi Recognoscendam ex pendenda
provisione inscripta provenientem oblevatam
Summam Eandem Ducentorum Tyn quietat
emittit et liberos absolutosq facit ac
pronuntiat perpetuo et inaevo sal-
va restanti Summa ex Inscriptione
apparenti pro se Recognoscente
reservata praesenti sua Recognitio-
ne praemissa firmante.
Wojciech Maliszewski rd.

NN. Laurentius Smardzewski ol Petri Fi-
lius et Franciscus Bylenski ol Thomae Fi-
lius sani pltr RR. Quia Ipse N. Mathiam
Cybulski ol Simonis Filium 6tum ol N. Ma-
rianna Strupczewska procreatum et Eius
Utnes Successores de Summis infrascriptis et quae
N. Smardzewski de Summa Ducentorum Qua-
draginta Tyn Actis praesen Feria Quinta
ante Fm Transfiguratione Christi Do-
mini Anno 1729. per Eosq ol NN. Simo-
nem Cybulski et Mariannam de Strupcze-
wskie invicem Conjuges NN. Ignatio et
Gregorio Trębinskim in B. Bronowo
Sady modo simplicis debiti in sera, Com-
planationeq certa mr Eunq ol N. Mari-
annam de Strupczewskie primo Cybul-
skie expost Czarnomska seu ac Succes-
sor suor in primo voto procreatorum
Nne ab una, et praefates NN. Trębin-
skie pte ab altera ibiq in Bronowo
Sady die 16 Junij Anno 1744 in Termino
Condescensionis ibiq agitatae conscripta
in Agris per Eunq Complanationem
exdivisis affixa ac per se Recognoscen
ab Eisq NN. Trębinskie jure cessiona-
rio quaesita, Jam vero N. Bylenski
de Quota Triginta Tyn similiter Actis

692

~~606~~

praesen. Feria Secunda ante Fm S. Catharinae V et M. Anno 1741. per totes dicto ob N. Mariannam de Strupczewskie protunc ob N. Nicolaj Czarnowski Relictam Contemviduam sibi Renti super Agris Eorundem Bonorum Bronowo Sady modo obligatam assecurata ob levatam Summam Easdem de manibus G. Gregorij Kowalewski praestitamque sibi Satisfactionem quietant, emittunt, et liberum faciunt ac pronuntiant, Inscriptionem Debitoream Obligatam Complanationem ac Cessionem nihil praetensionis sibi reservando tollunt cassant et annihilant de Agris exemptis condescendunt praesen. Suis Rnibus praemissa firmant.

Wawrzeniec Smandzewski rd.
Franciszek Bylewski rd.

N. Mathias Cybulski ob Simonis Filius cum ob N. Marianna Strupczewska procreatus sanus praeter Rbi. Suae Ipsi N. Catharinae Milidrowska ob Valentini Filiae cum ob G. Marianna Zawidzka procreata Conti suae Ilmae et Eius Successoribus de Bonis suis praeter omnibus mblibus Immblibus Paternis

Maternis hereditatis Obligatis Summisq
quibusvis pecuniarijs praecipue in B.
Bronowo Sady in Pltu Plocen et Distri-
ctu Eodem consistens seu Sorte ibique sita Sum-
mam Quingentorum Tyn de manibus
G. Gregorij Kowalewski ad rationem prae-
tij pro acquirenda ab Eadem Conte in
Bonis Gubowko Orle Sorte levatis et
in deportationem varior onerum ex Sorte
sua conversam modo simplicis debiti
tenetur Inscribit sey ac suos Successores
ad id tenendum obstringit et monerat
Eandemq Summam in uno Anno inte-
gro se soluturum offert et declarat
idq sub similis Summae vadio pro
quo ubiq respondebit suis cum Po-
steris. Maciey Cybulski W.

G. Joannes Czachowski ol Joannis Filius suo et
Evae Miłobędzka Conti Lud pro Qua pacem Cavet nne
Sanus Personalit RR: Quia ipse G: Andreae Czachowski
B C Plocen Fratrem Lud Germanum ejusq Lemos Lucas
Lores de summa Mille ducentorum Quinquaginta
Tymphonum Actis Praesen Fa 5ta in Vigilia Fi Nati-
vitatis S: Joannis Baptae Anno 1757 per eum
G: Czachowski ~~sibi recognoscendo~~ Eidem Conti recognoscen
in B: Umienino Zielaski modo simplicis debiti
inscripta ob levatam Summam eandem ac Subsecutam in B
Glinki ac Sorte in Zgliczino p in Josephum Mostowski
Inscriptionem Quietat et Mittit et Liberum facit ac pnd

ciat

ac pronunciat perpetuo et in dvum praesenti sua recognitione Praemissa Firmante. Jan Czachowski rt

M. Josephus antonius Bini nnis Mostowski Judicida Tris Zawskrzen Sanus personalit RR Quia ipsi GG. Joanni Czachowski et Evae Mitobędzka invicem Coniugibus eorq Lmis Successoribus totam et integram Sortem suam paternam Maternam Haereditt in B Glinki in Ptu Pcen et Districtu Srenen Consistem Sitt et Jacentem iam ex nunc cum omni et integro Jure suo Dominio proprietate propinquitate, titulo obligatt ac cum omnibus utilitatibus usibus, Fructibus proventibus et Commodis, ut pote areis aedificiis Agris pratis, Campis hortis Silvis Borris Gais nemoribus aquis Stagnis piscinis Piscibus fluviis Fluminibus Torrentibus et rivulis aquarq Quibus vis decursibus subditis Tribus in B Zgliczyno Podlesie manen ad eandem Sortem Spectanq eorq uxoribus pueris pecoribus pecudibus Juvaminibus cunctaq Obedientia ac subditura p ipsi praestari solita ac tota illorum Supellectili Domestica nec non tabernis una in B Zgliczyno et altera penes rivulum Drzazga jacenti attinenq et pertinentiis Gnalit universis nullis penitus exceptis praet apes tam in Borris Zgliczynensibus qm Glizensibus existen pro se reservatas ~~exceptis~~ sedita late Longe circumferenq prout eadem Sors in suis metis et Limitibus extat protendin et a vigilia F. Nativitatis S. Joannis Baptae Anno praesen immediate praeterita ad Annos tres integros inexemptibilit in Casu vero non exemptionis extunc

deanno

de Anno ad annum usq ad exemptionem in Summa
Quinq millium Zyn Currentis in Rno Monetae
et Quidq marito trium millium Septingent Quinquaginta
Zynphonum iam vero Conti Mille ~~vigin~~ Ducentorum
Quinquaginta Zyn de B. Umienino Zielaski pro
fectitia de manibusq G. Andreae Czachowski Zdvald
cum inseminationibus utriusq in Inventario seorsive
Conscribendae Specificandae ad mentem Contractus Obli-
gatorij hic Plocia Die Septima Julij Scilicet
hodierna Conpti inscribit Obligat et invadiat
intromissionem ex nunc admittit tuitionem
Gnalem et Evictionem Specialem Cavet idq Sub
~~Sumissis~~ ~~Sum~~ vadio Similis Summae pro Quo
ibiq respondebit Suis Cum posteris.

J A Mostowski mpp

M. Cunegunda Mostowska ôs M. Stani-
slai Mostowski Judicis Trns Zawskrzen
cum ôs M. Marianna Zembrzuska
progenita filia ôs vero M. Laurentij
Libidzki Relicta Consors Vidua sana
pr Ilr RR Quia Ipsa M. Josephum
Antonium bini Nnis Mostowski
Judicis Trren Zawskrzen Fratrem suum
Germanum et Eius Unos Successores de Sum-
ma Quatuor millium Quingentorum Florenorum
Polo Dotali de B. Paternis et Mater-
nis ex Portione Eiusq M. Judicis Erga
M. Jacobum Mostowski Subjudicem
Trren Zawskrzen Fratrem similiter natu

majorem se concernenti Complanatione
certa in Czarnocin Die 1mo Septembris Anno
1746. mr Eccl MM. Fratres ab una et se
Rntem prte ab altera confecta et actis Coen
Ciechanovien Feria Tertia ante Fm Nativi-
tatis Beatissimae V Mariae Anno Eccl
approbata per Eunq M. Fratrem asse-
curata Decrq Judicij Terris Zawskrzen
in Srzensko Feria Secunda intra Octavas
Festi Sacratissimi Corporis Christi Domi-
ni Anno elapso 1760 mr se Rntem
ab una et praenominatis MM Fratres
utrosq prte ab altera prolato una
cum Provisione tam scripto, manuali,
per Eunq M Josephum Mostowski Fra-
trem in rem suae Rntis in Czarnocino
Die et Anno quo Complanatio subse-
cuta, dato assecuratis summam Quingen-
torum Octuaginta Florenorum Polon Officien
quam altera a Data praedictae Complana-
tionis ad Tmu injuctae Decrorum Solutionis
nec non Plena Quita Tmu MM PP sibi
Rnti adjudicata oblevatis Summam
tam originalem qm Provisionalem ad

Dien

Diem Judicium provenien quietat emittit
et liberum facit ac pronuntiat Complana-
tionem ac condemnationem quoad In-
teresse et Personam Eiusdem M. Fratris pre-
solvendam nec non Lerum assecuratorium
cassat et annihilat, ac nihilominus
Bonis Paternis Maternis et Successivis
in Personam praenominati M. Josephi Mo-
stowski ad mentem praemissae Compla-
nationis abdicat et abrenuntiat per-
petuo et in aevum, salvo integro Jure
Complanatione Decreto ac Processu quoad
Personam M. Sui Judicii Teoris Zawskrzenskie
se regulam illaesae manenti praesenti
sua Bne praemissa firmante in Tmo
Satisfactione videlicet Feria Tertia in Vigilia
Festi Nativitatis S. Joannis Baptae Anno
praesenti coram actis praesentibus circa Manife-
stationem obtenti

Kunegunda Libicka

Officium praesentem Capitulo Plocensi ad Obla-
tionem M. Josephi Zakrzewski Vice Notarij Tmi
Plocensis Donationem in Fraseram Manualem
in rem sui offerendam servientem reproducendam
ad Acticandum Actuque praesentem Inscribendum
suscepit in Tenore sequenti: Niżey na

podpisie wyrażony znam tym Skryptem
moim który pro authentico mieć chcę iż Ja
maiąc Człeka swego Dziedziczney Imie-
niem Walentego z Mokrzka WJPu Jozo-
fowi Zakrzewskiemu Regentowi Ziemskie-
mu Płockiemu daię daniię y wieczne-
my Czasy za wyliczoną sobie już Kwotę
rezygnuię na co się dla lepszey Wiary y
Wagi Ręką własną podpisuię Działo
się w Mokrzku Dnia 7. Lipca Roku
1761. Michał Mlicki manu propria.
Post cujus quidem praemissa Donationis
in Acta praesentis ingrossationem Origi-
nale Eius Jus offerens praevia Officij
praesentis sui quietatione denuo ad se
recepit Jozef Zakrzewski RZPP
Ma.

Actum in Castro Plocensi idq sub Celebra-
tione Iudiciorum Feria Quarta post
Festum Visitationis Gloriosissimae Vir-
ginis Mariae proxima AD. 1761.

GG. Fabianus Patricius et Hedvigis olim Josephi
Filia cum olim G. Catharina Molska progenita
Filiastra G. Alberti Dzięgielewski Consors Guthow-
sey et quidem Patricius nomine G. Margarethae
Guthowska Filiastrae suae Eiusdem G. Dzięgielewska
Sororis pro qua pacem cavet nomine Sanctae per-
sonaliter recedendo recognoverunt Quia ipsi
G. Mathiam Dziemborski olim Pauli Filium
et Eius legitimos Successores de Summa Du-
centor

centor Tyr actis praesen Feria secunda in
Crastino Festi Scapularis Beatissimae Virgi
nis Mariae Anno 1758. per Eunae Zdziem
borski Recognoscen S. ad praesens Dzięgie
leuska et absen Sorori modo simplicis
debiti in B. Kamien Nobilia inscripta
ob levatam Summam Eanae et Subsecuta
Eiusdem Summae per S. Antonium Dzięgie
leuski Inscriptionem quietant emittunt
et liberum faciunt ac pronuntiant Inscri
ptionem debitoream cassant perpetuo
praesen suis Recognitionibus praemissa
firmantibus. Fabian Gutkowski rt.

Jadwiga z Gutkowskich Dzięgielewska rt.

G. Antonius Dzięgielewski olim Lucae Filius Sanus
personaliter recedendo recognovit Quia ipse G. G. Sted
vigi G. Alberti Dzięgielewski Consorti et Marga
rethae Virgini Innuptae Gutkowskim olim Josephi
Filiabus Earumq legitimis Successoribus de B.
suis generaliter omnibus mobilibus immobi
libus Paternis maternis haereditarijs Obliga
torijs Summisq quibusvis pecuniarijs prae
cipue in sorte B. Wlwczewo sua haereditaria
Summam Ducentorum Tyr de manibus
G. Mathiae Zdziemborski levatam ex Bonis
Kamien Nobilia praeceden modo simplicis
debiti tenet inscribit seq ac suos successo
res ad id tenendum obstringit et monorat
Eandemq Summam in et pro Vigilia Festi
Nativitatis S. Joannis Baptistae Anno
futuro ventura se Solutur offert et declarat
Quod si vero Summa praemissam pro tem
pore solutioni praefixo non persolvent extunc

provisionem Annuam a totali Summa per Tyr decem singulis Annis pendere debebit Idq sub simili Summae vadio pro quo ubiq respon debit suis cum Posteris.

Antoni Dzięgielewski ut.

G. Alexander Jonczewski ôt Casimiri Filius Sanus pr̃ltr RR. Quia Ipse G. Joannem Zorawski ôt Gregorij Filium cum ôt G. Anna Sulkowska procreatum et Eius Utrosq Successores de Summa Ducentorum Tyrphon Scripto manuali per Eonq ôt GG. Gregorium Zorawski et Annam Sulkowska Conges in Sulkowo die 14 Junij Anno 1708 ôt Parenti Recognoscen assecurata Decretisq binis primo quidem Condli in fundo Eonq Bonor Sulkowo Ctony Feria Secunda ante Fm S. Thomae Apli Anno 1732 cujus ingrossatio in Actis praesen Feria Sexta post Dominicam Laetare quadrlem Anno 1753 subsecuta, alterum Judicij Officij praesen Feria Secunda post Dominicam Oculi quadrlem Anno Dni 1754 nr se Recognoscen ab una et Eunq G. Zorawski pr̃te ab altera latis cum Evictionem juratoriam in Fmo Condescensionis expletam sibi Rnti cum provisione ac praemiis Decretis utrisq expressis ac servitiva Poena Quatuordecem MM. PP. in Sublationem Condemnationis obtentae adjudicata, ob levatam Summam exclusa Quinquaginta Tyrphonum Summa pro Solidio desolato

Eue Gnse

Eiusq. J. Zorawski adjudicato praestitamq. sibi
tam in Provisionibus qm Poenas Satis-
factionem quietat emittit et liberum
facit ac pronuntiat Scrum Assecurato-
rum ac Rigores Decrorum totumq. processum
cassat perpetuo praesentem sua Rne prae-
missa firmante.

Alexander Jonczewski R.

M. Thodorus Sokolnicki Tribunus Plocen. per
G. Adamum Gierzynski ot Alberti Filium Actis
praesentis in Trinis Querelarum Causarumq.
Officij Judicijs Feria Secunda pt Dnicam
Jubilate Anno praesenti ad infrascripta reco-
gnoscenda specialiter in scrum Plenipotens
sanus prltr RR. Quia Ipse in virtute
supra allegata Specialis Plenipotentiae
nne Eiusq. J. Girzynski pro quo pacem
iacet Gnsum Mathiam Dobrski ot Pauli
Filium et Eius Utnes Successores de Summa
Sexcentorum Tymphonum ex Summa majori
mille Ducentorum Tyn Actis praesentis Fe-
ria Quarta ante Festum S. Magdalenae
Anno 1752. per Eiusq. J. Mathiam
Dobrski ot J. Alberto Gierzynski Eiusq.
J. Adami Gierzynski Parenti modo simpli-
cis Debiti in B. Dobrski inscripta prove-
nien. ob levatam Summam Eiusq. et in deporta-
tionem oneris Successoris ot J. Alberti Nowowieski

ad mentem Plenipotentiae Eiusdem G. Gierzynski
convertendam quietat emittit et liberum fa
cit ac pronuntiat, Inscriptionem Debito-
ream quo ad punctum levatae Summae
cassat salva restanti summa pro Eod.
G. Gierzynski reservata Praesens sua Pne
praemissa firmante.

Theodorus Sokolnicki mpp

G. Laurentius Mosakowski B.C.P. et Lucae Fi-
lius [illegible] pro Ill. RR. Quia Ipse G. Ludovico
Barakowski et Laurentij Filio et Eius Ultimis
Successoribus de Bonis suis quibus omnibus mobili-
bus Immobilibus Paternis maternis haereditatis
Obligatis Summisque quibusvis pecuniarijs
praecipue in B. Samborz Sorteque sua
ibique sitis Summam Quingentorum Tympho-
nis modo simplicis debiti tenetur inscri-
bit seque ac suos Successores ad id tenendum
obstringit et inonerat Eandemque Sum-
mam in Ad pro Vigilia Festi Nativitatis
S. Joannis Baptistae anno futuro ven-
tura se soluturum offert et declarat
Quidsi vero Summam praemissam pro tem-
pore Solutioni praefixo non persolve-
rit extunc Provisionem Annuam aequi-
bet Centum per Tym. Septem sin-
gulis Annis non obstante quavis tempore

Calamitte

Calamitate nec praejudicatis Tribunalis pendere debebit idq sub similis summae vadio pro quo ubiq respondebit suis cum Pocteris. Laurentius Mossakowski

Actum in Castro Plocensi idq sub celebratione Judiciorum Feria Quinta ante Festum S. Margarethae Virginis et Martyris proxima A.D. 1761.

M. Ignatius Heffens olim M. Gabrielis Heffens Colonelli Exercituum Sacrae Regiae Maiestatis et Reipublicae Filius sanus personaliter recedendo recognovit Quia ipse suo et M. Rosaliae de Zorawskie Consortis suae pro qua Pacem caret nne, MM. Paulum et Franciscum Zorawskie Ensiferos Zawskrzen olim M. Joannis Zorawski Ensiferi Zawskrzen cum ~~olim~~ M. Marianna Warzymska procreatos Filios Fratres inter se germanos Socerus suos Eorumq legitimos Successores de Provisionibus à Summa Quindecem Millium Florenorum Polonicorum Dotis Eidem M. Rosaliae de Zorawskie Consorti Recognoscen assignatas se Recognoscen concernen, oblevatas Easdem provisiones de manibus M. Pauli Zorawski Fratris natu majoris quinquennis ex Proventibus Palatij Varsaviae sibi, nunc Illmo Mostowski Palatino Pomeraniae cessi peneptos praestitamq sibi ad dictam hodiernam in Eisd Provisionibus satisfactionem idq adhaerendo scriptis manualibus porse in rem Eiusd M. Pauli Zorawski de persolutis Eisd provisionibus datis quietas emittit et liberos facit ac pronuntiat

704

nihil pretensionis respectu earundem provisio-
num ad diem hodiernam reservando prae-
senti sua Recognitione praemissa firmante.

J. Steffens m.p.

M. Paulus Zorawski Ensiferae Zawskizene Le-
nus pro R.R. Quia ipsi G. Clementem Kozłowski
vicesRegentem Loci praesens ejusque Successores Suc-
cedaneos ac Cancellariam praesens de summis
binis prima Quadringentorum Quinquaginta
florenorum Feria 6 in vigilia F. Nativitatis S. Joannis Ba-
ptistae anno 1758 per M. Bartholomaeum
Zbonski Pincernidam Dobrinensem nunc sui Praesentis
altera Trecentorum Quinquaginta florenorum Polonicalium
ad Eandem summam primitivam adnumerata F.
2da ante Festum Purificationis G. V. Mariae anno
1759no per se Praesentem circa mandationes facit
pro exolutione M. Francisco Zorawski fratri
suo in Sequestro Cancellariae ejusdem repositis
in unam iunctam summam Octingentorum florenorum
efficientem obtinuit Summas et integraliter sigillo
Castri praesens obsigillat de Manibus ejusdem Generosi
Vices Regentis Recognoscit Quietat emittit et Liberam
facit ac pronuntiat Repositiones Cassat
praesenti sua Recognitione praemissa firmante

Paulus Zorawski m.p.

G. Martianna Choynowska ol. Mathaei Filia ol.
vero G. Antonij Paprocki Relicta Consors Vidua
sana pro R.R. Quia Ipsa G. Simoni Obrep-
ski ol. Jacobi Filio futuro Deo dante Mari-
to suo et Eius Ultimis Successoribus de Bonis suis
pro omnibus Mobilibus Immobilibus Pater-
nis Maternis haereditate Obligata Summisque

quibusvis

quibusvis pecuniarijs praecipue in Summa
Mille Tyn. in B. Strupczewo haerenti per
ob. priorem maritum sibi inscripta Summa
Quadringentorum Quinquaginta Tyn. modo
simplicis debiti tenetur inscribit seq. ac suos
Successores ad id tenendum obstringit et inonerat
Eandemq. Summam in uno Anno integro
se soluturam offert et declarat, idq. sub si-
milis Summae vadio pro quo ubiq. respon-
debit suis cum Posteris.

Marcyanna z Choynowskich Paprocka R.

N. Theressia Leszczynska ob. Antonij Filia N. Ni-
colaj Predpelski Consors in Assistentia Eiusq.
sui Mariti sana pr. Ill. RR. Quia Ipsi Jose-
phum Leszczynski ob. Cypriani filium et
Eius Ill.mos Successores de Summa Quadringento-
rum Tyn. Actis praesen. Feria Sexta Ipso die
Festi S. Petri In vinculis Anno elapso 1760.
per Ipsum sibi Recognoscen. modo simpli-
cis debiti inscripta ob levatam Summam
Eandem ac Subsecutam per Eundem N. Nicolaum Przed-
pelski maritum ~~Parentem~~ Inscriptionem
quietat, emittit, et liberum facit, Inscriptio-
nem debitoream cassat et annihilat per-
petuo et in aevum, praesenti sua Pro-
praemissa firmante.

Teresa z Leszczynskich Przedpelska R.

Mikołay Przedpelski R.

706

N. Nicolaus Przedpetski N. Thomae Filius sanus
prltr RR. Quia Ipsa N. Theressiae Leszczyn-
ska ob Antonij Filiae Conti suae Utmae et Eius
Successoribus de Bonis suis grltr omnibus mbli-
bus Immblibus Paternis Maternis haeredib.
Obligat. Summisq quibusvis pecuniarijs
praecipue in Sorte B. Smardzewo Włosty
sua haeredib. per Parentem sibi resignata
Summam Quadringentorum Tyn. de manibus
J. Josephi Leszczynski levat. modo simpli
ac deliti tenetur inscribit seq ac suos Successores
ad id tenendum obstringit et inonerat. Eandemq
Summam in uno Anno integro se solutarum
offert et declarat, idq sub similis Summae
vadio pro quo ubiq respondebit suis cum
Posteris. Mikołay Przedpetski R.

NN. Thomas Parens abuna et Nicolaus Filius prte ab
altera Przedpetscy sani prltr RR. Quia Ipsi
se se mutuo et admiscem et quidem Parens
Filium de Summa Ducentorum Tyn. restan.
ex praetio Sortis in B. Smardzewo Włosty
post ob. N. Albertum Przedpetski Parentis
fratrem Germanum sterilter decessum in se
devolutae et per Eunae Parentem Recogna-
scen. Filio actis praesen. idq sub celebratione
Indiciorum Feria Quarta pridie Festi Sanctae

Margarethae

Margarethae Virginis & Martyris anno 1758.
resignatae provenienti ultra onera per Eunae
Filium deportata Eidem Parenti exoluta
Jam vero Filius Parentem de portione sua
quae et quanta post praedictum Parentem
Jure Naturae se concernere debet Summa
Centum Tyr. sibi bonificata ob praesti-
tam ab utrinq. Satisfactionem quietant
emittunt, et liberos se se faciunt ac pro-
nuntiant praesentibus suis Rnibus prae-
missa firmant. Tomasz Przedpetski ꝛc.
Mikołay Przedpetski ꝛc.

N. Laurentius Dobreniecki ot Andreae Filius
sanus pr. ltr RR. Quia Jpi N. Thomam
Przedpetski ot Petri Filium et Eius Unicos
Successores de Summa Centum Quinque Tyr.
et Sextario unae Actis praesen. Supreno-
bus per Eunae N. Przedpetski ot Parenti
Recognoscen. modo simplicis debiti inscri-
pta ob levat. Summam Eanae praesti-
tamq. sibi Satisfactionem quietat emittit
et liberum facit ac pronuntiat, Inscri-
ptionem Debitoream cassat praesenti
sua Rne praemissa firmante
Wawrzeniec Dobreniecki ꝛc.

N. Dorothea Grębecka ot Alberti Filia cum
ot N. Marianna Bogusławska progenita
primi ot N. Mathiae Jeszczycki secundi adpren

708

voti N. Francisci Wilamowski Consors in Assistentia N. Hilarij Grębecki Fratris sui Germani sana prlltr RR. Lucia Ipsi satisfaciendo Contractui Sponsalitio mo se Recognoscen. protunc in Viduali statu existen. ab una, et Eunq. praesentaneum maritum prte ab altera in Goszczyce die 13. Februarij Anno 1757 consen. manibus suis et Amicorum subscr. Eidem N. Francisco Wilamowski ot Laurentij Filio et Eius ltmis Successoribus de Bonis suis grltr omnibus Mblibus Immblibus Paternis Maternis haeredib. Obligat. Summisq. quibusvis pecuniarij praecipue in Summa in Bonis Goszczyce Cibory haeren. per ot priorem Maritum insva Summam Ducentorum Tyn. modo simplicis debiti tenetur inscribit seq. ac Suos Successores ad id tenenq. obstringit et moneral. Eandemq. Summam in uno Anno integro se soluturam offert et declarat, idq. sub similis Summae vadio pro quo ubiq. respondebit suis cum Posteris

Dorotha z Grębeckich Wilamowska R.

Hylary Grębecki R.

P. Marianna Borzewska ot Pauli Filia ot ven. P. Stanislaj Łukowski Relicta Cons. Vidua sana prlltr RR. Lucia Ipsi P. Antonio Łukowski

Filio suo cum Eorq ol Marito suo procreato
et Eius Ltmis Successoribus de Jure Adstabilio
mi Eunq ol Maritum ab una, et se Recogno
scen pte ab altera mutuo et reciproce cord
Actis Cren Bobrovnicen recognitis et inscro
super Universali Substantia Eiusq ol Mari
ti sui Mbli Immbli se se extenden ex affe
ctu Materno cedit et condescendit Bonisq
quibusvis ac Summis Parentalibus nunc
ex Eorq Jure emancipatis ac utifrui per
mittit, et concedit praesen Rne ad id accedens
Maryanna z Borzewskich Łukowska R.

N. Dorothea Grębecka ol Alberti Filia cum ol N.
Marianna Bogusławska progenita primi
ol N. Mathiae Goszczycki secundi ad prae
sens voti N. Francisci Wilamowski Consors
in Assistentia Eiusq sui Mariti sana p Ltr
RR. Quia Ipi N. Hilarium Grębecki Fratre
suum Germanum et Eius Ltmos Successores
de Summa Trecentorum Tyn in vim Dotis
de Bonis Paternis et Maternis se Rntm
concernen per ol Matrem Actis Czechanovien
sibi inscripta ob levatis Summam Eunq vide
licet per ol Maritum Centum Viginti Tynphon
et subsecutam Eius recompensam ad praesens
vero per Recognoscen Centum Triginta
Tyn et pro Onere Eiusq ol Prioris Mariti
conversam iam autem restan Quinquaginta

710

Tyn. pro pacificatione Oneris N. Alberti Go-
szczycki circa Eunq. Fratrem relicto quietat
emittit et liberum facit ac pronuntiat In-
scriptionem debitoream cassat praesenti
sua Rne. praemissa firmante.

Dorota z Grębeckich Wilamowska
Franciszek Wilamowski

N. Sophia Goszczycka ol. Adami Filia cum ol.
N. Constantia Bronińska progenita primi
ol. N. Stanislai Brzeski secundi ad praesens
voti N. Hyacinthi Smardzewski Consors
in Assistentia Eiusq. sui Mariti sana pr. Ilr.
RR. Quia Ipsi NN. Dorothaeam Grębecka
ol. Alberti Filiam primi ol. N. Mathiae Go-
szczycki Recognoscen. Fratris secundi ad prae-
sens voti N. Francisci Wilamowski Consortem
Matrem, tum Marianna ac Eleonoram
Goszczyckie Eiusq. ol. N. Mathiae Goszczycki
Filias Filiastras suas Eorumq. Succes.
de Summa Centum Triginta Tyn. in vim
Dotis de Bonis Paternis et Maternis ex
Capite praeduti ol. N. Mathiae Goszczycki
Fratris se concernen. realiter per Nblem
Hilarium Grębecki Eiusq. N. ad praesens Wi-
lamowska Fratrem Summa Eius dotali
exoluta ob levato Eunq. Summam praesti-
tamq. sibi Satisfactionem ac subsecutam per

Maritum

per maritum recompensam quietat emittit
et liberat facit, nihil pretensionis ad sor
tem prenominati ol Fratris ac Successo
rum Eius sibi reservando. Nihilominus
Eadem Recognoscens Summam premissam
Centum Triginta Tyn in persona predi
cta N. Dorothea de Grębeckie Wilamo
ska persolvens cum omni Jure suo trans
fert, et transfundit plenarie et in effectu
presens Rne premissa firmante.

Sofia z Goszczyckich Smardzewska
Hyacinty Smardzewski

N. Hiacinthus Smardzewski ol Andreae Fi
lius sanus prltr RR. Quia Ipsi N. Sophiae
Goszczycka ol Adami Filiae primi ol N. Sta
nislai Brzeski secundi ad presens voti Conti
suae et Eius Utrius Successoribus de Bonis suis
grltr omnibus Mblibus Immblibus Pater
nis Maternis hereditate Obligato Sum
misq quibusvis pecuniarijs precipue in
B. Karnowo in Pltu Plocen et Districtu Plon
scen consisten seu Sorte ibiq sito Summam
Centum Triginta Tyn de manibus N. Do
rothea de Grębeckie primi ol N. Mathiae
Goszczycki secundi ad presens voti N. Francisci
Wilamowski Consortis levato, modo simpli
ci debiti tenetur inscribit seq ac suos Suc
cessores ad id tenendum obstringit, et mone
rat Eandemq Summam in uno anno

712

integro se soluturum offert et declarat idq sub similis Summae vadio, pro quo ubiq respondebit suis cum Posteris

Hyacinty Smardzewski m.p.

Actum in Castro Plocensi idq sub celebratione Judiciorum Feria Sexta ante Festum S. Margarethae Virginis et Martyris proxima Anno Domini 1761.

G. Barbara de Strzeszewskie ot Feliciani Filia primi ot G. Mathiae Brzeski secundi expt voti ot M. Joannis Strzeszewski Subjudicis Trnis Lawskrien Cons Relicta vidua sana prltr RR. Quia Ipsi G. Adamo Sieklucki ot Lucae Filio Genero suo et Eius Utriusq Sucantis L. Mathiam Sobczak Subditum suum per Illrem Adm Rndm Simonem Kociejski Praesentaneum Decanum Drobinen Praepositum Gralevien sibi donatum iam ex nunc cum omni et integro Jure suo Dominio proprietate propinquitate Titulo hereditatis cum omnibus Utilitatibus Usibus Fructibus proventibus et Commodis, ut pote diversis Laboribus, rebus Eius propriis, cunctaq Obedientia per Ipsi praestari solita pura mera et irrevocabili donatione dat donat, ac recompensando expensas in Negotio Recognosien proprio peculio per Eundem Generum erogatas resignat perpetuo et

in eorum. Tuitionem gtem et Evictio
nem cavet, idq sub Damnis Terrestribus
pro quibus ubiq respondebit suis
ium Posteris. Hicq in Continenti Eaq
Recognoscens recognovit. Quia Ipsi
GG. Adamum Sieklucki et Josephane
de Brzeskie Generum et filiam suos Eo
rumq Ilmos Succres de rebus Mblibus et
Inventarijs diversi Generis per Recogno
scen apud Ipsi deposito et locatis nec
non pretensionibus quibusvis ad Ipsi ha
bitis ob praestitam sibi Satisfactionem
quietat emittit et liberos facit ac pro
nuntiat, nihil pretensionis ad Eosq GG.
Sieklucke sibi reservando praesen sua Rne
praemissa firmante

Barbara Streszesewska

G. Casimirus Przedpetski ob Mathiae Filius
sanus pr Ilr RR. Quia Ipsi G. Andreae
Przedpetski Fratri suo Germano et Eius
Ilmis Succrbus totam et integram Sortem
suam dictam Dupliczyzna in B. Lonieno
in Pltu et Districtu Plocen consisten
sito et jacen jure hereditto ab Adm Prndo
Simone Przedpetski Praeposito Blecho
vien Fratre Germano coram Actis Castren

714

Vissogrodien Feria Secunda pridie Festi S. Hedvigis Viduae Electae Dei Anno 1743 per Recognoscen quaesit cum ex nunc cum omni et integro Jure suo Dominio proprietate propinquitate Titulo haereditate ac cum omnibus Utilitatibus Usibus Fructibus Proventibus Commodis et Emolumentis nec non Areis aedificiis Agris pratis Campis hortis Sylvis Guis rubetis Nemoribus Aquis Stagnis Piscinis Piscibus Fluviis Fluminibus Aquarumque quibuscumque Decursibus Attinentiisque et pertinentiis quibus universis nullis penitus exceptis nec pro se suis Successoribus reservatis sed ita late longe circumferentialiterque prout eadem Fors in suis metis extat et protenditur para mera et irrevocabili donatione dat donat vendit inscribit et resignat perpetuo et in aevum Intromissionem ex nunc admittit Tuitionem quoque et Evictionem cavet, idque sub damnis Fratribus pro quibus ubique respondebit suis cum Posteris. Kazmierz Przedpełski m/

Officium praesens Castren Capitis Plocen ad Oblationem N. Mathiae Kraciewski Scriptum certum

manuale

manuale in vim Resignationis agrorum
sibi Offerenti serviens reproducentis ad Acti-
candum Actisq. praesens ingrossandum susce-
pit in Tenore sequenti. Ja podpisany
niżey tą kartą moią zeznaię, ktora iakoby
przed Xięgami Autentycznemi była zezna-
na iż Panu Tomaszowi Kraiewskiemu
puszczam gruntu to iest w iednym Polu dwa
Zagony przez staie iedno wedle miedze JPa-
na Tomasza Kraiewskiego, a z drugiey
strony wedle miedzy Pana Mateusza Swię-
cickiego to iest w to pole na Piaski na
Robakach to iest trzeci Zagon w tymże Po-
lu przez staie iedno przy tychże miedzach
także w drugim Polu dwa zagony w to
Pole pod Olszynę wedle miedzy Pa Toma-
sza Kraiewskiego a z drugiey Strony
wedle Pana Kaspra Swięcickiego także przez
staie iedno na Dorowizne na to się podpi-
suię moią ręką własną trzymaną, Mate-
usz Swięcicki. Walenty Swierkocki przy tym
będący mp. Alexander Matawski przy tym
będący. Wit Swierkocki. Działo się w Swier-
kocinie Swiętey Maryi Magdaleny w Roku
1715. Post cujus quidem praeinserti Scripti
in acta praesentia ingrossationem

416

Originale Eius Idem offerens denuo ad se recepit, et de recepto Officium praesens quietavit quietatq praesens

Maciey Kraiewski R.

N. Thomas Dzierzanowski ob Antonij Filius sanus pro Ill. R. R. Quia Ipsi NN. Paulum Choynowski et Barbaram de Klobukowskie in vicem Conjuges Eorumq Ill.mos Successores de Summa Quinquaginta Tyn. ex Summa Quadringentorum Quinquaginta Tynphonum attinentem Feria Quinta postridie Festi Beatissimae Virginis Mariae Scapulari Anno 1755. per Eosq NN. Choynowskie sibi Recognoscentem et Consorti modo Obligatam in Sorte Bonorum Kamionki inscripta proveniens oblevatam Summam Eanq de manibus manti praestitam hoc in puncto Satisfactionem quietat emittit et liberos facit, Inscriptionem quo ad exolutam Summam attinet cassat, salva Summa restante prose et Conte reservata praesens Anno ad id accedente. Tomasz Dzierzanowski R.

In fidelis Wulf Anselewicz Senior Iciek Szymkiewicz Vice-Senior Iciek Lewkowicz et Zajamatus Judej Incolae Plocen. Suis et Totius Sinagogae Plocen. ac Communitatis Judeorum pro Quibus pacem Cavent, nnibus sani personaliter R. R. Quia ipsi M: Joanna de Błędowskie ob M: Casimiri Sulerzyzki Thesaurarij Kaven. Relictae Conti Viduae et eius Emis Successoribus de B: suis Gnalit Omnibus Mobilibus Immobilibus summisq Quibus vis Pecuniariis Domibus rebus ac mercimoniis Quibus vis tam suisq Totius

Sinagogae

Sinagogae Summam mille Zyrsonum Polonicis Zyr
Novis et Osmacis Levald modo Simplicis debiti te-
nentur inscribunt Seq ac totam Sinagogam Suosq
Successores ad id tenendum obstrigunt et inonerant
eandemq Summam in et provigilia Festi Nativi-
tatis Sancti Joannis Baptae Anno futuro ventura
se Soluturos offerunt et declarant Quod si vero
Summam praemissam pro tempore Solutioni praefixo
non persolverint ex tunc provisionem Annuam
a quolibet Centum per Zyr decem Singulis annis
de Qua pro anno praesenti persoluta Quietantur
pendere debebunt idq sub Similis Summae
vadio pro Quo ubiq respondebunt Suis Cum
posteris.

[illegible]

N. Gabriel Korytowski olim Pauli Filius Sanus
personaliter recedendo recognovit Quia ipse N. Sem
Thomam Przedpelski olim Petri Filium et
Eius legitimos Successores de Summa Cen-
tum Zyr ex Summa Majori Ducentorum Zyr
Actis praesenti idq sub Celebratione Judicii
Feria sexta post Festum Visitationis Glorio
sissimae Virginis Mariae Anno 1746. per
N. N. Eundem Przedpelski et Agnetem in
vicem Coniuges tum Stanislaum Niesulo
wski et Rosaliam itidem Coniuges Chełsto
wskie sibi Recognoscentes modo obligatorio
in B. Przedpelce Kiełbasy inscriptos provenientes
ob levatam Summam Eandem de mani
bus praedicti N. Przedpelski quietat emittit
et liberum facit Inscriptionem Obligatoriam
quo ad personam Eiusq N. Przedpelski cassat.

418/

de Sorte in rem Eius condescendit salva restan
Summa altera ac possessione illaesa manente
praesen Sua recognitione praemissa firmante.
Gabryel Korytowski rl.

Officium praesens Crem Capitl Plocen ad obla
tionem S. Hiacinthi Pomianowski recognitio
nem infrascriptam manualem p ol Perillustrem
Rdum Joannem Bromirski Canonicum Cathe
dralem Camenecen Podoliae Praepositum Czar
nekozienen in Rem sui offeren datam manuq
Ejus ac sui offeren nec non amicor subscriptam
sigillis gentilitijs communitam et Actis Crem
Camenecen Podoliae roborat reproducen ad
acticand actisq praesen una cum appendice
post roborationem apposita, Ingrossand su
scepit in Tenore sequen Nizey Wyrażony ze
znaię tą Rekognicyą moią iż lubom przyrzekł
Jmciom Panstwu Jackowi Pomianowskiemu
y Bogumile z Bromirskich Siostrze swoiey
Rodzoney Małżonkom donatyą in forma
Juris na Dobra albo Części Ostrowit wielkich
Ostrowit małych Gnoyna Konina, Grabiny,
Boguszewa Anuszyna, Szczepankowa in
Terra Dobrinen et Districtu Lipinen tak
że Bromirza Wielkiego y maliszywka in
Palatinatu Plocen Districtu Bilscen leżących
y na mię jure divino et naturali spadłych
Prawu memu dziedzicznemu Podległych
teraz uczynię, lecz żeby iakie zamięszanie
niesnaski y kłotnie miedzy swoiemi nie
wszczęły się tudziesz poniewasz ieszcze nimasz
Działu y rozsądzenia miedzy innemi Koliga
tami in Parte do tey substancyi należącemi
do ktorego uspokoienia prawnego sposobu zażyć
potrzeba, więc post decisam finalem Causam
z innemi należącemi y mną niekomu innemu

tylko Pomienio

Pomienionym JMć Panstwu Pomianoskim
Małżonkom y Sukcessorom Ich wyrażone
Dobra albo części przed Aktami autentycznemi
Koronnemi Ktoremi Kolwiek in plenissima
forma Juris rezygnować y wiecznemi czasy
darować przyrzekam, y obliguię się, aże tuncet
nunc niemożna za te Dobra constituere prae
cium asz po rozsądzeniu się z należącemi ie
dnak ponieważ JMć Pan Jacek Pomianowski
teraz in vim praecij pomienionych Dobr do Rąk
własnych W JMć X Bromirskiemu Kanoni
kowi Kamienieckiemu Proboszczowi Czar
nokozynieckiemu wyrzeczonych Dobr Dzie
dzicowi Dwa Tysiące Złotych Polskich
w Białey monecie rzetelnie wypłacił z kto
rych odebranych ten że W JMć X Kanonik
JMć Pana Pomianowskiego Pen recogni
tione Kwituie, a po uczynioney Rezygnacyi
restans praecium ten że JMć Pan Pomia
nowski W JMć X Kanonikowi rzetelnie wy
liczyć deklaruie, co strony obiedwie subva
dio similis summae Dwuch Tysięcy Złotych
Polskich strzymać Powinni będą oco To
rum ubiquinarium in Casu Contraventionis
ad respondendum naznaczają y ten skrypt
propter firmius Robor Aktami autentyczne
mi Koronnemi roborować powinni będą
a teraz dla lepszey wiary y Pewności wła
memi Rękami podpisuią się Datum w Czar
nokozenicach Die Vigesima Tertia Julij Ano
1758 X. J. P. Bromirski Kanonik Kathedra
lny Kamieniecki Podolski Proboszcz Czarno
Kozeniecki manu propria Locus sigilli gen
tilitij cera rubra expressi Jacek Pomiano
wski

Jako nieumiejący pisać kładę znak Krzyża
S. ⊕ Franciszek Rutkowski Komornik Gra
niczny Podolski będąc przytym przyiaciel
podpisuię się manu propria Locus sigilli gen
tilitij similiter ut supra expressi Adam Ja
nowski Jako przyiaciel przytym będący
manu propria locus sigilli gentilitij ut supra
impressi in Castro Camenecen. Podoliae Feria
secunda in Crastino Festi Transfiguratio
nis Christi Domini anno Ejusd. 1758
intro Contenc. scripti seu Compositionis Ami
cabilis mutua p partes subsecuta roboratio.
Powtore wziąłem od Jmc Pana Jacka Po
mianowskiego in vim Pcij Dobr iakowy
zey rekognicya moia opiewa Złotych
polskich Tysiąc ieden dico Złotych nu
mero 1000 co iako wziąłem tak z tego
kwituię y nato się przy przycisnieniu Pie
cięci moiey zwykłey podpisuię Dan w Czar
nokozienicach Dnia 6. Lutego Roku 1760.
X. J. P. Bromirski Kanik Kathedralny
Kamieniecki Proboszcz Czarnokozieniec
ki manu propria locus sigilli gentilitij
cera rubra expressi post Cujus quid p in
sertae recognitionis una cum Roboratione
ac appendice in acta p sen. in grossatio
nem Originale Ejus Id offerens p via of
ficij sui quietatione denuo ad se recepit

Jacek Pomianowski R. T.

Actum in Castro Plocensi Edq sub Celebratione Judiciorum Sabbathi ante Dm S. Margarethae Virginis et Martyris proximo Anno Domini 1761.

N. Dorothea Sokolnicka ob Joannis Filia cum N. Martianna Korzybska pgenita N. Valentini Maliszewski Consors in prti Mariti Sui authoritate et assia Sana prttr. RR. Quia ipsi NN. Eandem Martiannam de Korzybskie Matrem et Albertum Filium Fratrem Suum Sokolnickie Eorumq Ltimos Succres de Summa Trecentorum Tynff in vim Dotis de B. Paternis et Materneis se Rentem Concernen Contractu Sponsalitio in Sokolnicki Die Duodecima Januarij Anno pseng inr pdictos Matrem et Fratrem ab una, et Maritum Rentis parte ab altera Consero Sibi Renti assignata ob levata Summa Eanq ac Subsecuta per maritum recompensam quietat emittit et liberq facit ac pnunciat Contractum Sponsalitium Eo in puncto cassat ac ~~pnun~~ mortificat pseng sua recognitione pmissa firmanq

Dorota z Sokolnickich Maliszewska Rt
Walenty Maliszewski Rt

N. Valentinus Maliszewski ob Rochi Filius Sanus prttr RR. Quia ipsi N. Dorothea Sokolnicka ob Joannis Filia Conti vero Sua, Ltima et Ejus Succribus de B. Suis gnaliter omnibus mobilibus Immobilibus

Paternis Maternis hæreditt obligatt summisq quibusvis pecuniarijs ubivis locor hærenc præcipue in B. Kruszewo in Pltu Plocenc et Districta Plenscenc consistenc seu sorte ibidem sitt summam Quingentor Tyrnc recompensando Dotem Die hodierna p Eandem Consortem levatt modo simplicis debiti tenetur Inscribit seq ac suos Successores ad id tenenc obstringit et Inonerat Eandemq summam in uno Anno Integro se solutur offert et declarat idq sub simili summæ vadio pro quo ubiq Rbit suis cum Posteris.

Walenty Maliszewski Rt

NN. Valentinus Maliszewski ot Joch Filius maritus ab una, et Dorothea Sokolnicka ot Joannis Filia parte ab altera alias Inicem Conges sani prttr RR. Quia ipsi sibi mutuam et reciprocam omnium et singulor Br suor mobiliu Immobilium Paternor maternor hæreditt, obligatt acquisitt et acquirenc devolutt et devolvenc summarq quibusvis pecuniar ubivis locor hærenc Inscriptt et Inscribenc tum auri argenti, cupri, æris stanni vestiu, vestimentor Equor, pecor, pecudum, Inventarior denique omnium, ac totius et Integræ Substantiæ suppellectilisq domesticæ ad ultimam duntaxat vitæ suæ periodu ad vitalitatem faciunt & Inscribunt præsenc suis recognitionibus præmissa firmanc.

Walenty Maliszewski Rt
Dorota z Sokolnickich Maliszewska Rt

Jm

631 723

G. Theressia Mirucka ob Martini filia cum
ob G. Eufrosina Kozłowska primi Ejusd ob G.
Martini Mirucky Secundi expt Nuptus G. Pe-
tri Chwalkowsky Cnte in primo voto pgenita
G. Joannis Gorzechowski Consers in prti G. Simonis
Paprocki Fratris Suj amittalis duthe et assaa
Sana prlr R. R. Quia Ipsa G. Simoni Chwal-
kowsky ejusd ob G. Petri Chwalkowsky filio
fratri Suo uterino et ejus Legmis Successoribus
Summa Sua pecuniaria Quadringentor Tyn
Actis Trisbus Dobrinen in Dobrzeń, Fra Tertia
ante Fm Nattis Sancti Joannis Baptistae
Anno 1753. per GG. Franciscum et Mattaeum
Turskije Fratres inr se Germanos ob Jacobj
Filios Sibi Rnenti Simplici debiti inserta
et in eund fratrem pt se Rnen in Sterili-
tate viven devolvend, jam exnunc cum
omni et integro Jure Suo Dominio propri
etate propinquitate, ac cum omnibus utilitati
bus usibus, provisionibusq retentis inserionis
debitoreae punctis, et contentis, vadio foro
et ligamentis ex affectu Sororino cedit demit-
tit, et pcommittit, totumq et integr jus suum
ad eund Summa Serviens in Persona Prae-
dicti G. Chwalkowsky transfert et transfundit,
plenarie et inefficta salvo usu fructu a Sum
ma eadem provenienti prose ad vitae tempora
reservato, et relicto, psenti Sua Rne Ad
libere et benevole ad pmissa accedente.

Teressa z Mirueckich Gorzechowska rt
Szymon Paprocki rr.

724

GG. Eva de Dziedzickie primi ol. G. Rechi Trębin-
ski secundi ad presens voti G. Laurentij Turski
Consors in Assistentia sui Marita Mater tum
Stanislaus et Albertus Filij in primo matri-
monij thoro progeniti suo et G. Antonij Trę-
binski Minorennis Filij et fratris pro quo
pacem cavent nne ab una et Joannes ex ol.
G. Francisca Dębska ac Petrus ex G. Dorothea Za-
krzewska in bino thoro cum ol. G. Ludovico Trę-
binski progeniti itidem filij Trębinscy ex altera
et Lucas Malewski V. Notarius Loci presens
Ol. Stanislai Filius a tertia partibus sani
pltis RR. Quia Ipsi Contractum Certum intuitu
resignationis seu Submissionis in ordine
ad resignandum Sortium Bonorum Leszczy-
no Nblium in Pltu Plocen. et Districtu Biel-
scen. consisten. die hesterna Actum hodiernum
precedente hic Plocie mi se Rntes consensu
manibus Contrahentium et amicorum ibidem
expressorum proprijs subsorum, Vadio Se-
ptem Millium Quingentorum Tyn. firma-
tum in omnibus Eiusdem Contractus punctis
clausulis nexibus ligamentis foro vadio cate-
niq. contentis approbant, confirmant et
rathificant idq. sub Damnis Terribus pro
quibus ubiq. respondebunt suis cum Posteris
Ewa z Dziedzickich Turska rs. Wawrzeniec Turski rs.
Stanislaw Trębinski rs. Jan Trębinski rs.
Piotr Trębiński Woyciech Trembiński mp
Lucas Malewski V. Notarius Castrę Plocen.

Eadem G. Turska in assistentia ut supra sa
na praeter recedendo recognovit. Quia Ipsa
GG. Stanislaum Albertum et Antonium Trębin-
skie Filios suos in primo Matrimonij thero
progenitos et Eorum Universos Successores de Jure
Advitalitio per priorem Maritum suum
Ipsorum vero Parentem sibi Recognoscendo super
Substantia Mobili ac Immobili rebusque quibusvis
et Inventarijs coram Actis Authentico Regni
inscripto quietat, emittit et liberos facit,
praesentem sua Rne praemissa firmante.
Ewa z Dziedzickich Turska 18.
Wawrzeniec Turski 18.

GG. Stanislaus et Albertus ol Rochi et G. Eva
de Dziedzickie ad praesens G. Laurentij Turski
Conte suo et G. Antonij Fratris sui Germani
pro quo pacem cavent Nne, tum Joannes
~~et Petrus ol Ludovici~~ ex ol G. Francisca Dęb-
ska et Petrus et G. Dorothea Zakrzewska
ol Ludovici Filij Trębinscy Fratres mr se Pa-
truelos sani praeter RR. Quia Ipsi insistendo
Contractui in ordine Resignationis Sortium
suorum in B. Leszczyno Nblium in Pllu Plo-
cen. Districtu Brzeskiem consistentem sito hic Plo-
cie die 10 July scilicet hesterna consen.
et Actis praesentem die hodierna roborato Gnso
Lucae Malewski V Notario Loci praesentem ol
Stanislai filio et Eius Universis Successoribus sub-
mittunt se ac de Bonis suis praeter omnibus

726

inscribunt, Resignationes super Sortes prae-
missas quisq ex Persona sui aut junctim
quamprimum Annis competen attigerint
in Personam Eiusq G. Notarij et Eius
Successorum coram Actis praesen aut quibusvis
Authen Rni in forma Juris quam suffi-
cientissima facere et recognoscere ac a
supraseren G. Antonio Trębinski Minorenni
Fratre suo id Ipsi sua cura Efficere idq
sub Damnis Tribus pro quibus ubiq
respondebunt suis cum Posteris.
Stanislaw Trębinski rd.
Woyciech Trembiński Jan Trębinski rd.
Piotr Trembieński

G. Laurentius Turski ol Andreae Filius Janus
prltr R. R. Qui Ipsi GG. Evam de Dziedzicke
primi ol G. Rechi Trębinski secundi ad prae-
sens voti Contem suam Matrem tum Stani-
slaum Albertum et Antonium Filios Trę-
binskie de Summis binis prima Sexcen-
torum Tyn Actis praesen Sabbatho post
Festum SS. Trium Regum proximo in
Anno 1757. per supraseram Consortem
suam pro tunc in Viduali statu existentem
modo simplicis debiti inscripta, altera Cen-
tum Tyn ex Interesse Eorunq Privignor
suorum M. Jacobo Josepho Sokolnicki

Tribuno Plocen. attestante Contractu die hodiema approbato per se Rentem exoluto ob levatas Summas Easq. de manibus G. Lucae Malewski V. Notarij Loci praesen. praestitamq. sibi plenariam Satisfactionem quietat emittit et liberos facit ac pronuntiat Inscriptionem debitoream cassat, ac Nihilominus Summas supra-scriptas utrasq. in Personam praefati Gnri V. Notarij cum suo Jure transfert et transfundit, plenarie et in effectu praesen. sua Rne praemissa firmante

Wawrzeniec Turski R.

GG. Andreas Zglenicki et Theressia de Ortowskie invicem Conjuges et quidem Conser. in assistentia Mariti sani pro tr. RR. Quia Ipsi GG. Josephum Paprocki et Marianna de Zglenickie invicem Conjuges Generum et Filium suos Eorumq. Utriusq. Successores de Maone certa coram Actis praesen. Feria Quinta in Vigilia Festi Immaculatae Conceptionis G. V. Mariae Anno 1758. per se Recognoscen. contra Ipsi ratione certarum praetensionum, ac de nullitate donationis ac Cessionis in personam filiae recognito facta ob seibsecuto Congruam deprecationem quietant emittunt et liberos faciunt, Manifestationem Eamq. Nullitatis

vitio subjiciunt, Donationem quoq ac Cessio-
nem in toto approbant, firmasq ac
stabiles esse declarant, salvo tn Jure advi-
talitio super Sorte Dominikowizna vocata
"in quo ad praesens rejudent
ac aedificio" et hoto dio ad vitae tempora
sibi reservato praesen suis Rnibus praemissa
firman. Andrzey Zylinicki R.
Teresa z Orłowskich Zylinicka R.

GG. Stanislaus olim Rochi "ab una" Joannes et Petrus olim
Ludovici "prae ab altera" Filij Trębinscy sani prae recedendo
recognoverunt. Quia Ipsi se se mutuo et abmiscen-
tum GG. Laurentium Turski ol. Andreae Filium
et Evam de Dziedzickie primi ol. J. Rochi
Trębinski secundi ad praesens voti invicem longes
ac Eorum Succes de Inventarijs ac rebus Mo-
bilibus fatis ol. Parentum suorum derelictis
ac quibusvis praetensionibus ex quovis fen-
te ad se usurpatis ob praesticam sibi ad
mentem Complanationis inter se constitu-
tae plenariam ab Invicem Satisfactio-
nem quietant, emittunt et liberos sese
faciunt ac pronunciant Praetensiones quas-
vis tam ad se quam Eorae GG. Turskie habi-
tas mortificant praesen suis Rnibus
praemissa firman.
Stanisław Trębinski R.
Jan Trębinski R.
Piotr Trembiński

N. Marianna Jasińska olim Andreae Filia primi ob N. Casimiri Jasinski Secundi ad praesens nuptus N. Simonis Malanowski Censoris in assistentia Ejusdem Sui mariti Sana Personaliter R.R. Quia Ipsa G. Andream Kaminski olim Bartholomaei Filium et Ejus legitimos Successores de Summa Quingentorum Tymphonorum actis Trnbus Dobrzenensibus in Dobrzen per Ipsos sui Recognoscens in B. Kamien Nobilium expenda provisione Inscripto ob levatam Summam Laudem praestitamque Sibi Satisfactionem quietat emittit et Liberum facit Inscriptionem debitoream Cassat praesens recognitione praemissa firmans ac Subscriptam per G. Josephum Zdziemborski Inscriptionem

Szymon Malanowski rt
Marcyanna z Jasinskich Malanowska R.R.

G. Josephus Zdziemborski olim Pauli Filius Sanus Personaliter R.R. Quia Ipse N. Mariannae Jasinska olim Andreae Filiae primi olim N. Casimiri Jasinski Secundi ad praesens vota N. Simonis Malanowski Censoris et Ejus legitimis Successoribus de B. Suis generaliter omnibus mobilibus immobilibus Paternis maternis haereditatis obligatorijs Summisque Quibusvis pecuniarijs praecipue in B. Kamien Nobilium Sua haereditaria Summam Quingentorum Tymphonorum de manibus G. Andreae Kaminski die hodierna levatam modo Simplicis debiti tenet Inscribit seque ac Suos Successores ad Id tenendum

obstringit et ni onerat eandemq Summam ni
et pro vigilia Festi Nativitatis Sancti Joan
nis Baptistae in anno futuro venturo se solutorum offert et declarat
quod si vero Summam Jmissam pro tem
pore Solutioni praefixo non persolverit ex
tunc provisionem annuam a quolibet Cen
tum per Tymphonem Quinque de qua pro Jsenq
anno persolute quietam singulis annis pen
dere debebit idq sub Similis Summae vadio
pro quo Ubiq respondebit Suis Composte
ris

Jozef Zdziemberski 2 ?

N. N. Simon Malanowski olim Andreae Filius
maritus ab Una et Marianna Jasinska
olim Andreae filia Cenum prte ab altera alius In
vicem Conjuges Sani Personaliter RR Quae
Ipsis ab mutuam et reciprocam Omnium et
Singulorum B. Suorum mobilium immobi
lium Paternorum Maternorum haereditate
obligatt aquisitorum et aquirendorum De
volutorum et devolvendorum Summarumq
Quarumvis pecuniariarum Ubivis locorum
haerentium Inscriptarum et Inscribendarum
habitarum et habendarum tum auri ar
gente cupri aerei stanni vestium vestimen
torum Equorum Equireae pecorum pecudum
Inventarium denique omnium ac totius et In
tegrae Substantiae Supellectilis Domesticae ad ul
timam duntaxat vitae Suae Periodum ad vi
talitatem faciunt inscribant et assecurent
Jsenq Suis recognitionibus ad id libere accedenq

Szymon Malanowski 2 ?
Marianna z Jasinskich Malanowska R ?

Actum in Castro Plocensi Ad q sub celebratione Iudiciorum Feria Tertia in Crastino Festi S. Margarethae V. et M. Anno Domini 1761.

N. Franciscus Radziminski ôt Bartholomaei filius cum ôt S. Marianna Kłobukowska quondam Joannis filia cum ôt N. Dorothea Dzięgielewska progenita procreatus Filius sanus pro Ut RR. Quia Ipsi NN. Valentinus ôt Pauli et Josephus ac Valentinus ôt Andreae Filios Fratres inter se Patrueles Kłobukowskie quondam N. Joannis Kłobukowski ôt Adami Filij Nepotes Eorumq Utrorumq Successores de Summa Ducentorum Florenorum ex Summa maiori Quadringentorum Florenorum Actis praesentibus Feria Secunda post Dominicam Cantate Anno 1655 per Suprascriptum ôt N. Joannem Kłobukowski praefatae ôt N. Dorothaeae Dzięgielewska Conti suae Recognoscentis Aviae modo simplicis debiti inscripta Provenienti se Recognoscentis erga filiastros suos respiciens ob levatam Summam Eandem de Manibus NN. Valentini et Josephi Kłobukowskiej praestitamq sub Satisfactionem quietat emittit et liberos facit. Inscriptionem debitoream ex Interesse sui cassat. Nihilominus medietatem Summae Eiusdem in Personam N. Josephi Kłobukowski ex Interesse suo et fratris persolvens transfert et transfundit plenarie et in effectu praesentis sua Rne praemissa firmata

Franciszek Radzimmski

N. Marianna Chędzynska ob Thomae Filia cum N. Agnethe Kemonska progenita N. Simonis Siemiętkowski Consors in Assistentia Eiusq sui Mariti sana prltr RR. Quia Ipsi N. Andream Chędzynski Fratrem suum Germanum et Eius Umes Succres de Summa lentum Viginti Tyn ad rationem dotis de Bonis Paternis et Maternis se Recognoscen concernen sibi exoluta ob levatam Summam Eanq et subsecutam per Maritum recompensam quietat emittit, et liberum facit ac pronuntiat, praesen sua Rne praemissa firmante. Marianna z Chędzynskich Siemiętkowska R.

Szymon Siemiętkowski R.

N. Simon Siemiętkowski ob Josephi Filius sanus prltr RR. Quia Ipsi N. Mariannae Chędzynska ob Thomae Filiae primi ob N. Simonis Chędzynski secundi ad praesens voti Conti suae et Eius Succrbus de Bonis suis grltr omnibus Mblibus Immblibus Paternis Maternis haereditate Obligat Summisq quibusvis pecuniarijs praecipue in Sorte Bonor Bojanowo Kosne Summam Ducentorum Tyn recompensando Dotem die hodierna ad rationaliter levatam modo simplicis debiti tenetur Inscribit seq ac Suos Succres ad id tenendum obstringit et moneret. Eandemq Summam in uno Anno integro se solutarum offert et declarat, idq sub simili Summae vadio pro quo ubiq respondebit suis cum Posteris.

Szymon Siemiętkowski R.

N.N. Simon Siemięskowski ôt Josephi Filius Maritus ab una et Marianna Chędzynska ôt Thomae Filia primi ôt N. Simonis Chędzynski secundi adpraesens Nuptus Eiusq N. Chęd Siemięskowski Consors pte ab altera alias invicem Conjuges sani pntr RR. Quia Ipsi ubi mutuam et reciprocam omnium et singulorum Bonorum suorum Mblium Immblium Paternorum Maternorum hereditatis Obligatis acquisitis et acquirendorum devolutis et devolvendorum Summarumq quarumvis pecuniariarum ubivis locorum haerentium habitis et habendarum inscriptarum et inscribendarum, tum Auri Argenti Cupri Aeris Stanni Vestium Vestimentorum Equorum Equireae pecorum pecudum Inventariorum denique omnium, ac totius et integrae Substantiae Suppellectilisq domesticae ad ultimam duntaxat vitae suae periodum Adcitalitatem faciunt inscribunt et assecurant, praesertim suis Pnibus adid libere accedentibus Szymon Siemięskowski rd.
Maryanna z Chędzynskich Siemięskowska rd.

G. Cecilia Szawłowska ôt Valentini Filia ex G. Eva Kiekowska primi ôt G. Mathiae Dłużniewski, secundi export voti Eiusq ôt G. Valentini Szawłowski Conte progenita ôt vero G. Thomae Kraszewski Relicta Cons vidua sana pntr RR. Quia Ipsi G. Joanni Barcikowski ôt Bartholomaei Filio et Eius Hmis Suaribus Summam suam pecuniariam Sexcentorum

Sexaginta Sex Tyn. et Sextarionum ducorum
ex Summa Majori Ducorum Millium Tyrpho-
num alias Florenorum Polo albae argentae sine
procento Monetae Actis praesentibus Sabbatho
in Vigilia Festi Nativitatis S. Joannis Ba-
ptae Anno 1714 per Eunq. ot. G. Mathaeum
Dłużniewski Eiusq. S. Evae de Koskowskie Con-
sorti suae Rntis Matri modo simplicis de-
biti inscripto ac Sub Jus Advitalitium Ma-
tri Eius cadenti provenien. Caput Recogno-
scen. erga alias Sorores respicien. in Bo-
nisq. Barcikowo haeren. Contractu Spon-
salitio in vim dotis sibi Recognoscen. assi-
gnat. iam exnunc cum omni et integro
Jure suo Dominio proprietate propri-
quitte, ac cum omnibus Utilitatibus Usi-
bus et Commodis, Inscriptionis quod ad inte-
resse suo ac Contractus Sponsalitij contentu
ex praestita sibi Satisfactione cedit de-
mittit et praecomittit, totumq. et inte-
grum Jus suum ad Eandem Summam serviens
in Personam praedicti G. Barcikowski persol-
ven. transfert et transfundit plenarie
et in Effectu, praesen. sua Rne praemissa
firmante. Cecilia z Szawłowskich Kraszewska rt.

G. Petrus Karski ot. Alberti Filius sanus pttr
RR. Quia Jpn. P. Mathiae Mazowiecki ot. Jose-
phi Filio et Eius Unius Successoribus de Boni

Lus

suis grtr omnibus mblibus Immblibus Pater-
nis Maternis haeredib. Obligat. Summisq. qui-
busvis pecuniarijs praecipue in B. Brzecho-
wo in Pltu Plocen. et Districtu Bielscen. con-
sisten. Summam Mille Tynphonum in Pru-
thenicis Tynphonibus contractam modo simpli-
cis debiti tenetur inscribit, seq. ac suos Successores
ad id tenendum obstringit et monerat. Eandemq.
Summam ab Acta praesen. in Uno Anno inte-
gro se solutorum offert et declarat. Quod si ve-
ro Summam praemissam pro tempore solu-
tioni praefixo non persolverit, extunc pro-
visionem Annuam a quolibet Centum per
Tyn. Septem. non obstante quavis tempo-
rum Calamitate singulis Annis prendere
debebit idq. sub similis Summae vadio pro
quo ubiq. respondebit suis ac Posteris.

Piotr Korskinski

M. Casimirus Machczynski Pocillator Zawkrzen-
sanus grtr RR. Quia Ips. Illrem M. Philip-
pum Nereum in Szaniawy Szaniawski
Konkolownicen. etc Capitaneum et Eius Ilmus Suc-
cessores de Summa Viginti Millium florenorum
Polonicalium in alba argentea moneta Actis
Unie Regiae Varsavien. Feria Sexta ante
festum S. Margarethae Virginis et

Martyni anno elapso 1760 per Eunc Illrem M. Szaniawski sibi Recognoscen modo simplici Debiti inscripta et ad solvend assecurata ob praestitam sibi per Cessionem cera Actis Cren Opocnen Sabbatho post Festum Visitationis Beatissimae Virginis Mariae anno praesen immediate praetento super Summam Viginti Duorum Millium Florenorum Pol in Bonis Thulibów haeren per praenominatum Illrem M. Szaniawski in Persona in sui Rnti facta et recognitam plenariam Satisfactionem quietat emittit et liberum facit ac pronuntiat, Inscriptionem debitoream cassat praesenti sua Rne Promissa firmante.

Casimirus Machczynski
P. T. Zaw

G. Albertus Miłuski Sanus pltr RR. Quia Ipsi M. Adamum in Sieprc Bromirski Succamerarie Visogrodien Bonorum Sieprc Haeredem tum G. Valentinum Bromirski Eunc B. Commissarium antea actum atq famatum Stanislaum Senificem Oppidanum Sieprcen nec non L. Albertum et Adamum de Bonis Babi ac Josephum Jatocha Vsadarium aliosq Eiusd M. Succamerarie Subditos Eorumq Succes de suo et G. Joannis Miłuski Filiastri sui pro quo pacem cavet nomine.

Cum

Causa et Actione Judiciaria ad Judicium Officij praesen. occasione sui Rntis per Eccl. Subditos oppressionis et concussionis, instituta et intentata tum quoq. de Obductione Protestatione, Decreto concessae ea in causa dilationis Inquisitionis in Eccl. Judicijs subsecuto, totoq. et integro Processu ob initam Compositionem praestitamq. sibi Satisfactionem quietat emittit et liberos facit ac pronuntiat Obductionem Protestationem totumq. integrum processum inhibet sibi praetensionis reservando cassat, praesen. sua Rne. praemisse firmante

Woyciech Mioduski

Perillustris Rndmus Mathaeus Kaminski Ordinis S. Norberti Conventus Plocen. Moniali Praeptus suo et totius Conventus Eccl. pro quo pacem cavet Nne. ab una, tumq. Venceslaus Wolski Bonor. Lacke ad Conventum Eccl. spectan. tenutarius Possessor a Secunda, atq. Ludovicus Cieszewski a tertia partibus sam. partes RR. Quia Ipsi se se mutuo et ad invicem ac alios in processu secum intran. de Causis et Actionibus Judiciarijs tam ad Judicia praesen. quam Crev. Gostinen. occasione LL. Petri et Agathae suo et Conventus suae pro quo pacem cavet Nne

Parzydłowskich Congrum de B. Słupno
Conventuali Subditorum alianumq; prae-
tensionum exinde exortarum ab utrinq; sibi
institutis et intentatis tum quoq; de Pro-
testationibus Arestis Decretis Dilationis
Inquisitionis eiusq; in causis subsecutis, totisq;
et integris processibus ac universis et sin-
gulis praetensionibus rebusq; quibusvis
Recognoscens G. Cieszewski propriis ob mi-
tam inter se amicabilem Compositionem
praestitamq; sibi satisfactionem ac subse-
cuta prolis ex ol. L. Agatha Wyłowna
de B. Chomentowo G. Cieszewski haeredis
Subdita praedem Eiusq; G. Cieszewski per
Prillem Rndmum Praepositum extradi-
tionem quietant emittunt et liberos
se se faciunt ac pronuntiant Prote-
stationes Quasvis Aresta Decreta to-
tosq; et integros Processus cassant et suffe-
runt, nihil praetensionis respectu prae-
missorum sibi reservando, praesentibus suis
Rnibus praemissa firmant

Fr. Matthaeus Kamieński P.P.O.P. mpp
Wenceslaw Wolski id.
R. Cieszewski mpp.

P.P. Joannes ôt Alberti Filius Patruus
et Marianna ôt Martini Filia ôt vero Alber-
ti Neptissa G. Vincentij Leszczynski Consors
Filiastra Nowowiesky et quidem G. Leszczyn-
ska in Assistentia tam Mariti quam Pa-
trui suni prlts RR. Quia Ipsi PP. Ada-
mum et Carolum Gierzynskie Fratres mt se
Germanos ôt Alberti Filios cum G. Magdale-
na Ciołkowska adpresens G. Joannis
Bonkowski Conte procreatos Filios Eorumq
Suaeres de summa Trecentorum Tymphorum
Polo Actis presen Feria Secunda in
Crastino Festi Divae Annae Genetricis
G. V. Mariae Anno 1731. per Eorum ôt
G. Albertum Gierzynski Ipsorum Paren-
tem ôt GG. Alberto Parenti Antonio et
Martino ac sibi Rnti Joanni tum Mar-
garethae et Petronellae Filijs et Filiabus
cum ôt N. Barbara Rygielska pro-
creatis Nowowieskim in Bonis Bułkow
modo simplicis debiti insora Decorq Judicij
Officij presen Feria Secunda post Domini-
cam Misericordiae Anno 1759. mt se Reco-
gnoscen ab una, et GG. Bonkowskie Conges
Vietricum et Matrem ac Eosq Gierzynskie prte
ab altera lato sibi Rntibus et quaeq Patruo
Centum Sexaginta Duorum Tym et Grossorum

Novemdecem, Jam vero J. Leszczynska Filiastrae
Centum Triginta Septem Tyn. et Grosso-
rum Novemdecem Dol. tam Jure Naturae
post Parentem et Avum, quam Successivo
post Fratres Sororem et Amittam se Reco-
gnoscen. concernen. una cum Provisione ac Mar-
cis duplici Quatuordecem ac Licita Trium
MM. PP. adjudicata nec non de Provisio-
ne ad Summam similem Trecentorum Tyn.
accreta ac Marcis suprascriptis totoq. in-
tegro Processu nec non de Condemnatione
in Trno Satisfactorio obtenta ac Traditione
in B. Bulkowo Sortey Eiusq. ob. J. Alberti
Gierzynski haeredib. Sabbatho post Festum
Divae Annae Genitricis JV. Mariae Anno
elapso per Officium Burgrabiale Crac.
Florent. expedito et ad acta praesen. Terra
Tertia post Dominicam Septuagesimae
Anno praesen. per Oblatam porrecta totoq.
et integro processu ob levato Summam
Originalem et Provisionalem in unum Juncto
Efficien. Sexcentorum Tyn. per Manus Mgi
Theodori Sokolnicki Tribunae Florent. J. Ada-
mi Gierzynski Specialis Plenipotentis Jam
vero Marcarum efficien. Septuaginta Flo-
ren. de manibus J. Bonkowski Victrici Constitutq.

Sibi

sibi Satisfactionem, ac Subsecutae Summae
Muliebris per Maritum Inscriptionem
quietat emittit, et liberos facit ac pro-
nuntiat, Inscriptionem debitoream Conde-
mnationem ac Traditionem totumq
et integrum Processum tollit cassat morti-
ficat et annihilat perpetuo Anicesum
de Sorte tradita condescendit, Nihilominus
Summam Septuaginta Florenorum pro pro-
cessu persolutae in Personam Eiusq. J. Bor-
kowski persolvendam transfert et trans-
fundit plenarie et in effectu praesentis
Rnibus praemissa formam.

Jan Nowowieski rd.
Marianna z Nowowieskich Leszczynska rd.
Wincenty Leszczynski rd.

J. Vincentius Leszczynski ot Alberti Filius
sanus pr. R.R. Quia Ipsi J. Marian-
na Nowowieska ot Martini Filiae Conti-
nae Unae et Eius Successoribus de Bonis
suis gtt omnibus mbtibus Immbtibus
Paternis Maternis haereditatis Obligatae
Summisq quibusvis pecuniarijs ubivis
haerent praecipue in Sorte Bonorum Przedpelce
Włosty sua haereditatis Summam Trecentorum
Tyrn recompensando Summas tam in ante
quam die hodierna Ducentorum Triginta

Septem ~~[illegible]~~ et Tyn. et Grossor. Novem-
decem Pol. includendo Provisionem per
Manus M. Theodori Sokolnicki Tribunicae
Plocen. levat. ex Bonis Dolski pro Feli-
tiam modo simplicis debiti tenetur In-
scribit seq. ac suos Successores ad id tenendum
obstringit et inenerat, Eandemq. Summam
in uno anno integro se solaturum effert
et declarat, idq. sub simili Summae vadio
pro quo ubiq. respondebit suis ad Posteri.

Wincenty Leszczynski R.

Actum in Castro Plocensi idq. sub Celebra-
tione Judicionum Feria Quarta ipso die
Festi Divisionis SS. Apostolor. Anno
Domini 1761.

G. Sophia Guzowska olim Stephani Filia Primi
ott. G. Francisci Guzowski Secundi ex post Voti
ott. G. Alberti Gorzechowski Consors Relicta Vidua
Sana pter RR, quia ipsa Gnum Philippum Kowa-
lewski ott. Alberti Filium et Eius Legitimos Suc-
cessores de Summa Ducentor. Quinquaginta Tyn.
ex Summa Maiori Septingtingentor.
Quinquaginta Tyn. Actis Praesen. Feria 4ta intra
Octavas Festi SS. Corporis Christi Dni Sci-
licet in Vigilia Festi Nattis S. Joannis Ba-
ptistae Anno 1756. Sibi recognoscen. modo
Simplicis debiti p. Eund. G. Kowalewski
inscriptt. pvenien. ob levatam Summam
Eand. Praestitamq. sibi Satisfactionem quietat
Emittit et liberum facit ac pronunciat, In-
scriptionem Debitoream, quo ad Exolutam
Summam Cassat, Salva Restanti Summa
in Toto Manente Praesen. sua Recognitione Praemissa firmans.

Zofia Gorzechowska R.

N. Antonius Trębinski ob Simonis Filius
sanus prth RR. Quia Ipse GG. Thomae et
Josephum Leszczynskie Fratres in se Germa
nos ob Cipriani Filios Eorumq Ultimos Successores
de Summa Quinquaginta Quinque Tyn
modo Obligato super Agris in B. Leszczy-
no Nblium sito per ob Parentem Ipsorum
sibi Rnti coram Actis praesen inscripta
ob levato Summam Eandem de manibus solvi-
met G. Josephi Leszczynski praestitamq si-
bi Satisfactionem quietat emittit et libe-
ros facit ac pronuntiat Inscriptionem Obli-
gato cassat, de Agris Exemptis condescen-
dit, praesen sua Pine praemissa firmam.
Antoni Trębinski ut.

G. Mathaeus Zgorzelski ob Andreae Filius Sanus
prth R.R. Quia Ipse G. Hedvigi Kołłątynska
olim Josephi Filiae cum ob Gnosa Marianna
Strupczewska progenitae Conti Suae Lgmae et Epis
Successoribus de Bonis suis qualiter Ambus mblibus
Imblibus Paternis maternis haeredit obligat
Summisq quibus vis pecuniarijs ubivis locor
haeren Ipsique in Sorte Bonor Zakrzewko
Sua haeredit Summam Ducentor Tyn ex Sub-
stantia ob Parentum Contis per Gnosum Joan
nem Lukowski vi Tutoreae Supra alijs pupil-
lis eorund GG. Kołłątynskich ~~[illegible]~~ Possessa habitae de
manibus ejusd G. Joannis Lukowski levat
modo Simplicis Debiti tenetur inscribit

Seq

Seq. ac suos Successores ad id tenend. obstringit et in onerat eandq. Summam in uno Anno integro se solut. offert et declarat Idq. Sub Similis Summae vadio pro quo ubiq. respondebit suis ad Posteris.

Mateusz Zgorzelski R.

N. Stanislaus Oyrzynski ol. Laurentij Filius Sanus personalit. R.R. Quia ipse N. Mariannae de Umienskie ol. Petri Filiae Conti Suae Legitimae et eius Successoribus de B. Suis Gnalit. Omnibus mobilibus Immobilibus Paternis Maternis haereditariis Obligatoriis Summisq. Quibus vis Pecuniariis praecipue in Sorte B. Peptowo Sua haereditaria Summam Centum viginti Tyd. de manibus G. Francisci Dzięgelewski Sortis in Bonis Dzięgelewo Littae Nlis Mariannae de Dzięgelewskie N. Valentini Lisowski Contis haereditariae ab eadem Jure obligatae possessoris levato modo simplicis debiti tenet inscribit seq. ac suos Successores ad id tenend. obstringit et in onerat eandq. Summam in uno Anno Integro se solutur. offert et declarat, idq. sub Similis Summae vadio pro quo ubiq. respondebit suis cum posteris.

Stanisław Oyrzynski R.

G. Barbara Duplicka ol. G. Balthazari Filia Primi ol. G. Casimiri Dzięgelewski Secundi expt. voti ol. G. Adami Lukowski relicta Consors vidua Sana personalit. R.R. Quia ipse N. Stanislao Oyrzynski ol. Laurentij Filio et Eius Lmis Successoribus de Bonis Suis Gnalit. omnibus Mobilibus Immobilibus Paternis Maternis Haereditariis Obligatae Summisq. quibus vis pecuniariis praecipue in Summa Septingentorum Quinquaginta Tyd. in B. Dzięgelewo haerenti Summam Centum Viginti Tyd. modo simplicis debiti tenet inscribit seq. ac suos Successores ad id tenend. obstringit et in onerat eandq. Summam in exdotatione G. Barbarae de Lukowskie G. Francisci Dzięgelewski Contis

Filiae

Filiae suae Contractam in et provigilia Festi nativitatis S. Joannis Baptae Anno Futuro ventura se Soluturam offert et declarat Quod si vero Summam praemissam ~~quod si vero~~ tempore Solutioni praefixo non persolvent ex tunc Provisionem Annuam a totali Summa per Typum Sex et Sextarium unum Quod Annis pendere debebit idque Sub Similis Summae Vadio pro Qua ubique respondebit Suis cum posteris. Barbara Lukowska rt

G: Franciscus Dzięgelewski ob Joannis Filius Sanus personaliter RR Quia ipse G: Barbarae Lukowska ob Adami Filiae cum G: Barbara Duplicia progenitae Contis Suae Emae et eius Successoribus de B. Suis Gnaliter Omnibus mobilibus Immobilibus Paternis maternis haereditariis Obligatoriis Summisque Quibusvis Pecuniariis Praecipue in Sorte B. Dzięgelewo Sua haereditaria Summam Centum Quinquaginta Typum ad rationem dotis de B. maternis de manibus Matris eiusdem Contis Levaldi modo Simplicis debiti tenet inscribit seque ac Suos Successores ad id tenendum obstringit et inonerat eandemque Summam in uno Anno Integro se Soluturum offert et declarat idque Sub Similis Summae vadio pro quo ubique respondebit Suis cum posteris.

Franciszek Dzięgelewski rt

Actum in Castro Plocensi idque sub Celebratione Judiciorum Feria Quinta ipso die Festi Scapularis Bmae Virginis Mariae Anno Domini 1761.

GG Mathias Cywinski ott Pauli filius et Marianna Sobolewska ott Mathiae filia cum ott G Eva Bartoszowna progenita alias invicem conjuges et quidem Consors in assia mariti suis

et PP. Martini Cywinski et Sophiae Sobolewska
Virginis innuptae fratris et sororis inter se ac
Contis recognoscens „~~fratris~~ ~~Jeri~~ uterini et Germanae
pro quibus et quiq Maritus pro fratre vi juris
ab ipso habiti jam vero Consors pro sorore
pacem Cavent omnibus Sani personaliter RR
Quia Ipsi PP. Andream Jacobum et Mathi
am Mianowskie fratres inter se Germanos
ott Simonis filios eorq Utmos successores de Sum
mis binis Prima Centum viginti Zynsor
ginali ex Summa Centum Quinquaginta
Zynphonum scriptis binis manualibus Pri
mo quiq in Lerumino Die 21 Augusti Anno
1724 pro Eunq ott P. Simonem Mianowski
Parentem et eunq Jacobum filium recognos
centis Contis et absentium Parentibus et Pci
pue Matri assecurata Secundario vero in
nicko Die 12 Martij Anno 1748 pro PP Jaco
bum suo et Mathiae fratris sui ac Andrae
am Mianowskie fratres approbando hanc
ce Summam solvi declarato provenienti
altera Triginta Zyns ab eaq Summa pro
visionali utrisq Decreto Judicij Officij Psens
Z 2 pridie Festi S. Catharinae V et M. Anno
1749 Inter recognoscens Contem et absentem
ab una et eosq PP Mianowskie parte ab
altera lato cum poena lujta PP MM PP
adiudicatis oblevatas Summas easq de ma
nibus P. Jacobi Pstitamq satisfactionem
ac subsecutam Summae ejusq utriusq offi
cientis Centum quinquaginta Zyns in ante
cessum pro recognoscens P. Cywinski Inscriptio

nem

nem Quietant emittunt et liberos faciunt
ac pronunciant scripta praemissa ac rigorem
Decreti cassant et annihilant praesentibus suis
recognitionibus praemissa firmantibus
Maciey Cywinski r.t.
Marianna z Sobolewskich Cywinska r.t.

P. Bogumila Bromirska ott Francisci filia
P. Simonis Grzybowski consors in assia ejusq
sui mariti sana personaliter RR. Quia ipsa
P. Hyacintho Pomianowski ott Gasparifilio
et ejus Utmis successoribus summam suam pa
cuniariam sexcentor Viginti quinque Tyne
actis praesenti 72 in Crastino 7 Nattis S. Joan
nis Baptae Anno 1753 per ott Perillrem et Rn
dissimum Bogusławum Bromirski Canoni
cum Cathedralem Plocensem sibi recognoscenti
modo simplicis debiti in aureis hungaricali
bus Inscriptam Decretoq Officij Judicij praesenti
72 post Dominicam Septuagesimae Anno elapso
inter se recognoscentem ab una et successores
praedicti ott Perillris Reverendissimi Bromir
ski parte ab altera lato cum Provisionibus
ab ultima Quietatione retentis ac poena
Quatuordecem MM PP recognoscenti adju
dicatam jam ex nunc cum omni et integro
jure suo Dominio proprietate propinquitate
ac cum Omnibus utilitatibus usibus fructibus
provisionibusq retentis Inscriptionis debi
toreae ac Traditionis in B Bromierz expe
ditae Contentis ex praestita sibi satisfactione
subsecutaq summae ejusq per eunq P. Pomia
nowski Inscriptione cedit demittit et prae
commit

totumq. et integrum ius suum ad eand.
Summam serviens in personam praedicti
G. Pomianowski persolventis Transfert et
Transfundit plenarie et in effectu Intro
missionem in sortem traditam admittit
praesenti sua recognitione praemissa firmans
Bogumila Bromirska r.t.
Symon Grzybowski r.t.

G. Hiacinthus Pomianowski ott. Gasparifi
lius sanus personaliter R.R. Quia Ipse G. Bo
gumilae Bromierska ott. Francisci filiae G.
vero Simonis Grzybowski Consorti et ejus Ultimis
Successoribus de B. suis generaliter omnibus mas
bus Imblibus Paternis maternis haereditt. obli
gatt. summisq. quibusvis pecuniarij ubivis
locor. haerentibus praecipue in Summis in
B. Bromirz haerentibus Summam sexcen
tor. viginti quinque Zynphonum recom
pensando Cessionem super Summam eand.
Die hodierna recognitam modo simplicis
debiti tenetur inscribit seq. ac suos successo
res ad id tenendum obstringitur in onerat
eandemq. Summam in uno anno integro
se soluturum offert et declarat quod si vero
Summam praemissam pro tempore solutioni
praefixo non persolverit extunc provisionem an
nuam a quolibet Centum pro Zyn. Quinque
de qua pro anno praesenti persoluta quietatur
pendere debebit Idq. sub simili Summae
Vadio pro quo ubiq. respondebit suis cum
Posteris Jacek Pomianowski r.t.

Officium Psens Castrens Capitt Plocens ad
Oblationem M. Francisci Zorawski Ensi
feriq Zawskrzens quietationem infrascrum
ex Actis Crens Lomzens autentice deprom
ptam in rem sui offerentis servienę repro
ducens ad acticandum actisq Psens ingros
sandum suscepit in tenore sequens Actum
Lomzæ in Curia Regia F 6 Pridie F S An
tonij de Padva Anno Domini 1761 Ma
gnifica Marianna de Narzymskie Primi
ott M. Joannis Zorawski Ensiferi Terræ Zawskrzens
secundi ott M. Antonij Dlugoborski subju
dicis Terris Zambrovienę Consors relicta
vidua sana psonaliter R. Quia Ipsa M
Franciscum Zorawski Ensiferiq Terræ Zaw
skrzens cum ott Memorato M. Zorawski
priori marito procreatum filium Br Du
nay cum Attinentijs in Pltu Plocens Terra
Zawskrzens Districtu vero Mtavens consis
tens hæredem illiusq Amos Successores de
maatione sua Coram Actis Terrestribus
Mtavens F 2 pt Octavas F SS Corporis
Christi Domini Proxima Anno ejusq ~~Domini~~
1753 pse recognoscentem de nullitate quie
tationis de jure ad vitalitio in ipsq B Dunay
quietatoris hæreditt ab ott Priori Marito ha
bito Coram Actis Crens Ciechanovienę Sab
batho pt F S Margarethæ V D M. 1754
recognitæ facta ob subsecutam sibi plena
riam & sufficientem satisfactionem de ma
nibus Ejusq magnifici filij sui moderni Qui

etationi eundem Quietat. Emittit Liberum et absolutum facit Maationem Superius de Actu Exaratam ac alias quasvis Transactiones post eandem Maationem Subsecutas Memoratae Quietationi Contrarias Cassat et annihilat eandemque quietationem in Personam ejusdem M. Filij sui ac etiam Sumitationem per eundem M. Filium in Personam suae recognoscentis subsecutas in perpetuum suo in Robore extandas esse vult Firmamque Possessionem B.r saepe Mencionator Dunay de Jure advitalitio Emissor admittit praesentis suae recognitionis Virtute ex Protocollo Castrensi Capitt Lomzensi Rescriptum Luba manu propria Locus sigilli Castri illius Lectum per Buczynski cum Protocollo Post cujus quidem praeinsertae quietationis in Acta praesentia ingrossationem orginale ejus seu extractum Jdem offerens praevia officij praesentis quietatione deduco ad se recepit. Franciszek Zorawski

---

G. Jacobus Stecki ott Pauli filius Sortis in B. Nick a G. Francisco Straszewski jure haereditt quaesitae haeres Sanus personaliter R.R. Quia Ipse GG Andream Jacobum et Mathiam Mianowskie ott Simonis filios fratres inter se Germanos eorumque Utmos Successores de Summa Trecentorum Septuaginta Duorum Zynnae albae monetae Contractu obligatorio in B. Biernaty Die 29 Julij Anno 1710 per eundem ott G. Simonem Mianowski Ipsorum Parentem ott Stanislao Straszewski et Marjannae Stawiska invicem Conjugibus in

Sorte

sorte Br. Eorundem Nick. Ecclesiastica
Inscripta et assecurata ac per recognoscens
circa quaesitam haereditatem ab eodem P. Fran
cisco Straszewski jure Transfusorio accqui
sita oblevatam summam Trecentorum Zynes
siquidem summa Septuaginta Duorum Zynes
ott. Parentem Ipsorum est exoluta de Mani
bus solius met P. Jacobi Mianowski Quietat
emittit et liberos facit ac Pronunciat Contra
ctum Obligatorium ac ejus oblatam Fbta
ante F. S. Margarethae Anno 1711 subse
cutam Cassat et annihilat de sorte exempta
Condescendit Nihil ominus summa eandem
Trecentorum Zynes in personam P. Jacobi Mia
nowski persolvens Transfert et Transfundit
plenarie et in effectu; praesenti sua recognitio
ne praemissa firmans Jakub Stecki

P. Petrus Ostaszewski ott. Francisci filius cum
ott. P. Catharina Sieklucka Primo Brzeska
secundo voto Ostaszewska medietatis villa
Zielaminka haeredissa procreatus filius suo
et PP. Francisco Ostaszewska Virginis Innu
ptae Sororis Germanae tum Ignatij Kasimi
ri Molskich ott. Stanislai cum ott. P. Bri
gitta Brzeska Sorore sua uterina procre
atorum filiorum Sororinorum suorum minorennium
in tutorea recognoscens existentium per quibus
Pacem Cavet et se inscribit mie Sanus perso
naliter RR. Quia Ipse insistendo Contra
ctu obligatorio de Data ejus in Zielumin

ko Die 14 Julij Anno Praesenti Consero Illri
admdum Rndo Ignatio Choinski Praepo
sito Radzanoviensi ejusq successoribus San
guinis medietatem Sortis suae et absentium
haereditt in B. Zieluminko atq totam Sor
tem suam Paternam in B. Chądzyno
Krusze in Pltu Plocens et Districtu Ra
ciąziens Consistens Sitt et jacentt jam
ex nunc cum omni et integro jure suo et ab
sentium Dominio proprietate propinqui
tate tituloq obligatorio ac cum omnibus
utilitatibus usibus fructibus et commo
dis ut pote areis aedificijs Agris Pratis
Campis hortis Sylvis Borris Gais Nemo
ribus Aquis Stagnis Piscinis Piscibus
fluvijs fluminibus aquarumq quibus
vis decursibus subditis denique cunctis ad
easdem Sortes spectantibus Nec non
fundo certo in B. Zieluminko jacens
P. Joannem Chądzynski Traditorio jure
Possesso attinentijsq et pertinentijs Gene
raliter universis nullis penitus exceptis nec
pro se ac absentibus suisq successoribus
reservatis sed ita tale longe circumferen
cialiterq put eaeq Sortes in suis metis et
limitibus extant et protenduntur in et
a Data supra scripti Contractus id est 14 Julij
ad annos Tres integros inexemptibiliter
in Vigilia Festi Natlis S. Joannis Baptae
in Anno 1764 se Terminantes in Casu ve
ro non exemptionis ex tunc de Anno ad an

num

num in summa Quingentor Tyng mone
te in Regno Currens cum inseminationibus
in Inventario seorsive Conscribendo specifi
candis Inscribit Obligat et invadiat Intro
missionem ex nunc admittit Tuitionem Gene
ralem et evictionem ab Omnibus in gene
re impedimentis in B suis cu summis
quibusvis inscribit Idq sub Vadio simi
lis summa pro quo ubiq respondebit
suis cum Posteris Piotr Ostaszewski

N N Zophia ott N Alberti Karwowski relicta
Vidua et Marianna N Josephi Wilamowski
Contes Strzegowskie ott Balthasari filiae et
quid Consors in Assia mariti sana personali
ter R R Quia Ipsa N Simoni Chyczewski
ott Mathiae filio et ejus Utmis successoribus
Summam suam pecuniariam Trecentorum
Florenor Pott Actis Psens Sabbatho pt
Z Visitationis Gloriosissimae V Mariae
Anno 1731 p m Adamum et Gregorium
Strzegowskie recognoscentibus modo obli
gatorio in Sorte Br Mystkowo inscram
jam ex nunc cum omni et integro jure suo
Dominio propinquitate ac cum Omnibus
utilitatibus usibus et Commodis Inscriptio
nis obligatoriae Punctis et Contentis ex Psti
ta sibi satisfactione subsecutaq summae Nlis
Wilamowska Inscriptione Cedit demittit
et Pcommittit totumq et integrum jus su
um ad eandem Summam serviens in personam
Pdicti Nris Chyczewski psolventis trans

ferunt et transfundunt Intromissionem obligatam admittunt praesentibus suis recognitionibus praemissa firmans

Zofia Karwowska r.t.
Marianna z Strzegowskich Wilamowska r.t.
Joseph Wilamowski r.t.

N. Simon Chyczewski olim Mathiae filius sanus personaliter R.R. Quia Ipse N. Mariannae Strzegowska olim Balthasari filiae N. Josephi Wilamowski Consorti et ejus Umis Successoribus de B. suis generaliter omnibus Mobilibus Imbilibus Paternis maternis haereditatis Obligatorijs summisque quibusvis pecuniarijs ubivis locorum haerens praecipue in summa Trecentorum Florenorum die hodierna processionem a Mm. Zophia olim N. Alberti Karwoski relicta Ante vidua et eadem Marianna Strzegowskie quaesita in sorte Br. Mystkowo haerenti summam Centum Quinquaginta Florenorum Cessionem eandem recompensando modo simplicis debiti tenetur inscribit seque ac suos Successores ad id tenendum obstringit et inonerat eandemque summam in uno anno integro se soluturum offert et declarat quod si vero summam praemissam pro tempore solutioni praefixo non persolverit extunc provisionem annuam a totali summa pro semi octo Florenos quod annis pendere debebit Idque sub simili summae vadio pro quo ubique respondebit suis cum Posteris

Symon Chyczewski r.t.

M. Paulus Sułkowski Dayn Jer Lukovien sanus

pr. RR. Quia Ipsi G. Antonium Kaczkowski et Eius Unus Successores de Arresto super Summa Quadringentorum Tyn. ac Inventarijs rebusq. Eiusq. G. Kaczkowski proprijs apud G. Josephum Kwasieborski in B. Pawlaki imposito et eorum Actis praesen. T. Tertiam Vigilia F. Nativitatis S. Joannis Baptistae anno praesen. immediate praetenta per M. R. G. P. Laurentium Szczepankowicz de Lęgnino Authorem et Rurah recognitis quietat emittit et liberum facit, Idemq. Arrestum cassat ac relaxat, praesen. Lua Rrae praemissa firmam.

Paulus Sutkowski mpp

M.M. Valentinus Kosinski Odd. Casimiri de Kosiny filius ab una et Martinus de Obory Czosnowski Dapifer Drohiciens. parte ab altera sani personaliter RR. Quia Ipsi Contractum certum intuitu resignationis Br. Stawęcino atq. Chrobostka desertarum intra granicies eorum Br. Stawęcino jacentium Ibidem in Stawęcino Die Vigesima Tertia Junij Anno praesenti inter se recognoscens Consensum manibus subscrum vadio Triginta Duorum Millium quingentorum Tyn. firmatum in Omnibus ejusq. Contractus Conditionibus Contentis Punctis Clausulis vadio foro ceterisq. Ligamentis approbant Confirmant et ratificant idq. sub vadio similis Summae et Damnis Omnibus quibus subsq. respondebunt seipsi cum Posteris

Martinus ab Obory Czosn. Wal. Kosinski

Dep.

M. Valentinus Kosinski olim Casimiri filius
Sanus personaliter R.R. Quia Ipse in Marti
no de Obory Czosnowski Pincernae Drochiciensis
et ejus Omnis Successoribus totalia et inte
gra B. sua haereditate Stawczino nuncupa
ta nec non Chroboszczka deserta intra Gra
nicies Stawczina sita in Plta Plocensi Zer
ra Zawskrzensi districtu Irenensi consistens
tam pt Parentes suos jure Naturae devo
luta quam prosequesita iam ex nunc cum
omni et integro jure suo Dominio Pro
prietate propinquitate tituloque haereditate ac
cum omnibus utilitatibus usibus fructibus
proventibus et commodis ut potearis
Aedificijs Agris Pratis Campis Hortis
Sylvis Borris Gais Rubelis Nemoribus
aquis Stagnis Piscinis Piscibus fluvijs
fluminibus aquarumque quibusvis decursi
bus subditis denique cunctis tam ad praesens
residentibus quam profugis eorumque uxoribus
Pueris Pecoribus Pecudibus Juvamini
bus Datijs Decimis Tributis Vigilijs Diur
nis et Nocturnis totaque illorum suppellectili
domestica ac cuncta Obedientia pro Ipsis
praestari solita praeter LL. Martinum Jo
sephum Joannem Tutorem Michalowa
Viduam et filiam ejus Marcianam
prosequentem exceptos attinentijsque
et pertinentijs generaliter universis nullis
penitus exceptis nec pro se suisque successoribus
reservatis sed ita late longe circumferen
cialiterque prout eadem B. in suis metis et li
mitibus ab antiquo extabant et proten

duntur

duntur pura mera et irrevocabili Dona
tione ad mentem Contractus resignatt Die
23 Junij Anno praesenti Conscriptt et actis
praesentibus die hodierna roboratt Dat Donat
vendit Inscribit et resignat perpetuo
et in aevum Intromissionem ex nunc
admittit Quitionem Generalem et evi
ctionem Cavet idq sub damnis Terre
stribus pro quibus ubiq respondebit
suis cum Posteris Walen Kosinski

N. Anna Skarzynska ad Andreae Filia ex ad
N. Marianna Stupecka progenita quondam N. Eva
Stupecka Steriliter decessa Sororina et Succes
trix erga alios naturalis N. Ludovici Satko
wski Censors in assia Ejusd Sui Mariti Sana
prttr. R.R. Quia ipsi G. Antonius Satkowski
ad Sigismundi Filium et Ejus Ltimos Succes
sores de Summa Septuaginta quinq Tynę ex
Summa majori Centum quinquaginta Tynę
actis praesentibus Fra Quinta ante Fm S. Margare
thae V. et Martyris Anno 1751 per Eundem
G. Antonium Satkowski Eidem ad N. Eva Stupecka
Virgini Innuptae Rentis Amittae modo Sim
plicis debiti in B. Satkowo Inscra et post
Fata Ejusd ad Amittae in Statu Virginali
demortuae in se rentem et N. Petronella
Skarzenska Sororem germanam jure Succes
sivo provenienę ob levatt Summa Eandem prae
stitamq sibi satisfactionem ac Subsecutt
per Maritum recompensam quietat emittit et
liberum facit ac pronunciat Inscriptionem de
bitoream quo ad Interesse Sui cassat praesentem
Sua Rne praemissa firmanę. Anna Satkowska Rt
Ludwik Satkowski Rt

758

N. Ludovicus Satkowski ob Sigismundi Filius Sanus prttr RR. Quia ipse N. Annae Skarzynska ob Andreae Filiae ex ob N. Marianna Stupecka pgenitae Centi Suae et Ejus Stimis Successoribus ad priorem Summam Quinquaginta Tynę actis Cenę Feria Quarta post Dnicam Misericordiae Anno 1756. per se Rentem Eiae Centi Suae inscram nunc Summam Septuaginta Quinq Tynę de manibus N. Antonij Satkowski Fratris Sui Die hodierna Levatt ex Bonisq Satkowo pcedenę ad scribit copulat et adjungit Eanq Summam cum priori junctam efficienę Centum Quinquaginta Quinq Tynę de Bonis Suis gnatiter omnibus mtibus Immobilibus Paternis Maternis tenetur et assecurat ac in simul in uno Anno Integro se Soluturum offert et declarat idq sub similis Summae Vadio quo uliq Robit Suis cum Posteris. ac alteram Triginta Tynę ex affectu Conjugali

Ludovik Satkowski Rt

N. ~~Augustinus~~ Antonius Satkowski ob Sigismundi Filius Sanus prttr RR. Quia ipse NN. Augustinum et Ludovicum Satkowskie Fratres Suos germanos Eorq Stimos Successores de Summa Centum Florenor Polonicalt ex Summa Majori Trecentor Florenor polonicalt actis Cenę Vissogrodienę Fra 3tia in Vigilia Festi S. Jacobi Apli Anno 1702. per N. Annam Satkowska ob Alberti Filiam primi ob N. Petri Sarnowski secundi voti ob N. Simonis Satkowski Relictt Centem Viduam N. Alberto Sarnowski Filio Suo modo obligatorio in Bonis Satkowo Zwy Inscriptam ~~[illegible]~~ per N. Cunegundam Sarnowska N. Antonij Zbyszynski Consortem

actis

actis ipsa Visogrodien. Tra 4ta pt S. An
nae Matris G. V. Mariae Anno 1751. sibi
Rentis in medietate cessa ablevatt Sum
mam Eandem praestitamq Satisfactionem
quietat emittit et liberos facit Inscri-
ptionem Originalem et Transfusori-
alem Cassat de agris exemptis Conde-
scendit praeterea Sua Rne praemissa firmam
provenien. Antoni Satkowski Rt

R. Adamus Goszczycki ad Joannis Filius
cum ad N. Cristina Strzegowska procreatt
Sanus prttr. R. R. Quia ipsi N. Simoni Chy
czewski ad Mathiae Filio et Ejus Ltimis Suc-
cessoribus agros Suos haereditt in Bonis My
stkowo in Pltu Plocen. et Districtu Plon-
scen. consisten. sitt et jacen. per ad Parien-
tes Rentis ab ad N. Catharina de Strzego-
wskie ultimi voti ad N. Mathiae Pomiano
wski Centte jure haereditt quaesitos jam ex
nunc cum omni et integro jure Suo Dnio
proprietate propinquitate Titulo haereditt
ac cum omnibus utilitatibus usibus fructi
bus et commodis nihil sibi excipiendo pro
ut ipsi agri in latitudine et longitudine
suisq metis extant et protendunt pura me-
ra et irrevocabili donatione dat donat ~~vea~~
~~dnt~~ (ac pro Summa Sexaginta quinq Tyn
pro praetio constituta de qua persoluta quie
tat) vendit inscribit et resignat perpetuo et
in aevum Intromissionem exnunc admittit
Tuitionem Cavet nec non Summam Centum
Florenor. Polonicalt ex Capite ad Matris
in vim Dotis de manibus Ejusd N. Chyczewski

levato in personam Gnsae cum omni jure suo transfert et transfundit plenarie et in effectu idq sub damnis Trnbus p quibus ubiq respondebit suis cum Posteris Adam Goszczycki Rl

Actum in Castro Plocensi idq sub Celebratione Judicior Feria Sexta in Crastino Festi Scapularis Beatissimae Virginis Mariae Anno domini 1761.

GG. Agnes Strusienska ol Stanislai Filia cum ol G. Rosalia Paprocka progenita ol ven G. Nicolai Murzynowski Relicta Consors Vidua Mater, tum Josephus atq Magdalena et Catharina Virgines innuptae Murzynowskie Filius et Filiae, et quidq Filiae in Assistentia fratris sani pnlti RR. Quia Ipsi GG. Josephum ol Antonij Filium Cohortis Loricatae Commilitonem Patruum tum Constantinum Evam Bogumilam et Agnethem ol Antonij Filium et Filiam in tutorea Eiusdq Patris existen Filiastrae et Filiastras Murzynowskie Eorumq Succres de Summa Mille Floren Pold ex Summa majori Mille Octingentorum florenor actis praesen Feria Quinta pridie Festi S. Francisci Confessoris Anno 1726. per ol N. Joannem Murzynowski ol N. Nicolao Murzynowski Recognoscen Marito et Parenti modo simpliciis Debiti in Bonis suis in scra provenien, Complanationibus binis prima quidq die 17 Decembris Anno 1743. inter se Rntes ab una, et suprascrum ol Gnsum

Antonium

Antonium Murzynowski Eminentissimum Minorennium
Parentem prte ab altera, Subalterna vero
die 2. Julij Anno praesenti mt se Rntes
et Eminentiae G. Christophorum Murzynowski
Patruum, et Substantiae Eminentiae Pupillorum
ac Ipsorummet Tutorem utriusque in Mu-
rzynowo consensu pro pretio Sortis Bo-
norum Murzynowo agnita ac solvi asse-
curata realiterque per Eminentiam Gnsu Chri-
stophorum Murzynowski emundando Bo-
na Pupillorum sibi Recognoscendo et
quidem Matri Quingentorum Florenorum ex vi
Inscriptionis debitoreae per Eminentiam Gnsu Nico-
laum Murzynowski Maritum in rem sui
coram Actis praesenti Sabbatho post Domi-
nicam Conductus Paschae Anno 1737.
recognitae Filio vero Trecentorum Septua-
ginta Quinque Florenorum Jam autem Filia-
bus Centum viginti Quinque itidem Flore-
norum ad mentem ultimariae Complanatio-
nis una cum Summa Centum Florenorum
Pol. Provisionali accordata exoluta et
enumerata ob praestitam sibi de manibus
Eiusdem G. Christophori Murzynowski Satis-
factionem ac subsecutam Summarum origi-
nalium Maternae et Filiarum in Sequestro
Cancellariae praesenti ad remonstrandum locatione

repositionem quietant emittunt et libe
ris faciunt ac pronunciant, Inscri
ptionem Originalem Complanatio:
nes hoc in puncto nec non quovis
processus Judicis respectu Summae
Eiusdem in quovis Judicio subsecutae
ac universas et singulas pretensio-
nes tollunt cassant, et annihilant
perpetuo et mievum. Transactiones
per ōs Eundem J. Nicolaum Murzy-
nowski Rntium Mantum et Parentem
in rem et Personam praedicti ōs J. An-
tony Murzynowski respectu Sortis
Bonorum Murzynowa factas et recogni:
tas approbant et ratificant Nihi:
lominus Summam tam Origina:
lem quam provisionalem in Personam
praenominati J. Christophori persol-
vendam cum Omni Jure suo transferunt
et transfundunt plenarie et in effectu
praesentis Suis Rnibus praemissa firmam
Agnieszka z Strusienskich Murzynowska R.
Josef Murzynowski R.
Magdalena y Katarzyna Murzynowskie R.

N. Albertus Sokolnicki ōs Adamo filius sanus
prlr RR. Quia Jpr N. Jacobo Chyczewski ōs Sta-
nislai filio et Eius Hrnis Successoribus totam
et integram Sortem suam Mblem d Immble

Paternum

hæreditt in B. Sokolniki et Marszewo
in Pltu Plocen et Districtu Plonscen cen-
sisten sitt et jacen iam exnunc cu omni
et integro Jure suo Dominio proprietate
propinquitate titulog Obligat ac cum
omnibus Utilitibus Usibus fructibus Pro-
ventibus Commodis et Emolumentis ut
pote arcis, ædificijs, agris, pratis, Campis
hortis, Sylvis, bornis, Jacis Nemoribus
aquis Stagnis Piscinis Piscibus Flu-
vijs Fluminibus Aquarumq quibusvis
Decursibus Attinentijq et pertinentijs
qlibr universis nullis penitus exceptis
nec pro se Suisq Successoribus reservatis
Sed ita late longe circumferentialiterq
prout Eadem Sors in suis metis et Li-
mitibus extat et protenditur in et
a Vigilia Festi Nativitatis S. Joan-
nis Baptæ Anno præsen præterita
ad Annos tres integros inexempti
biliter in Casu vero non exemptionis extunc
de Anno ad Annum usq ad Exemptionem
in Summa Quadringentorum Tyn cu
Inseminationibus utriq sic circa Exemptio-
nem mittendæ Inscribit obligat et invadiat
Intromissionem exnunc admittit Evictionem
qlibr et Evictionem cavet, idq subvadio similis
Summæ pro quo ubiq respondebit suis ad Posteri
Woyciech Sokolnicki ss.

NN. Marianna N. Alberti Siemiętkowski
et Agnes ob N. Joannis Dziwanowski Reli
cta vidua Contes Męcienskie Sorores mr
se Germanae ob Josephi Filiae sanae
pr. RR. Quia Ipsi GG. Stanislaum
Albertum et Antonium Trębienskie Fra
tres mr se Germanos ob Rochi Filios
Eorumq Utrius Succores de Summa Du
centorum Tyn Actis praesen Sabbatho
in Crastino Festi Divae Annae Genitricis
Beatissimae Virginis Mariae Anno 1754.
per Eunq ob G. Rochum Trębinski ob
Parenti Recognoscen modo simplicis de
biti in B. Leszczyno Nblium inscripta
et in se Jure Naturae devoluta oble
vato Summam Eanq de manibus Gnsi
Lucae Malewski Vice Notarij Loci praesen
praestitamq sibi etiam in provisio
nibus Satisfactionem ac Subsecuto
Portionis Nblis Siemiętkowski per Maritum
recompensam quietant emittant et
libens faciunt ac pronuntiant, Inscri
ptionem debitoream cassant et annihi
lant perpetuo et maevo Nihilominus
Summam Eanq Ducentorum Tyn in per
sonam praedicti G. Vice Notarij persolven
et quinq N. Siemiętkowska in assistentia Mariti

cum

cum omni Jure suo transferunt et transfundunt plenarie et in effectu praesen. suis Rnibus praemissa firmant.

Marjanna z Męcieńskich Siemiętkowska rt.
Agnieszka z Męcieńskich Dziwanowska rt.
Wojciech Siemiętkowski rt.

N. Albertus Siemiętkowski ol. Thomae filius sanus pr. RR. Quia Ipse N. Mariannae Męcieńska ol. Josephi filiae Conti suae Utmae et Eius Successoribus de Bonis suis gr. omnibus Mblibus Immblibus Paternis Maternis haeredib. Obligat. Summisq. quibusvis pecuniarijs praecipue in Sorte Bonor. Jlino Dziedzicow. sua haeredib. Summam Centum Tyn. de manibus G. Lucae Malewski Vice Notarij Loci praesen. levat. modo simpliciter debiti tenetur, inscribit, seq. ac suos Successores ad id tenendum obstringit et mencrat. Eamq. Summam in uno anno integro se soluturum offert, et declarat, idq. sub simili Summae vadio pro quo ubiq. respondebit suis cum Posteris in Terra Vissogrodien. consistent.

Wojciech Siemiętkowski rt.

Actum in Castro Plocensi idq. sub celebratione Judiciorum Sabbatho post Festum Scapularis Bmae Virginis Mariae proximo A. D. 1761.

GG. Joannes et Antonius Rybiccy Fra-
tres mr se Germani ol Jacobi filii cum ol
P. Francisca Cyndacka procreati sani pltis
RR. Quia Ipsi GG. Antonio et Gregorio
Mioduskim ol Bartholomaei Filijs
fratribus mr se Germanis Eorumq Ltmis
Succeribus totas et integras Sortes suas
Mbles Immbles Paternas haereditas
Obligatas post ol Parentem suum in se
erga alios fratres devolutas in B. Mio-
duscy in Pltu Plocen et Districtu Biel-
scen consisten sitas et jacen iam exnunc cum
omni et integro Jure suo Dominio proprie-
tate propinquitate titulo haereditatis ac
cum omnibus Utilitatibus Usibus fructi-
bus Proventibus et Commodis ut pote
areis aedificijs agris pratis Campis
hortis Sylvis Borris Gais rubetis ne-
meribus Aquis Stagnis Piscinis Piscibus
fluvijs fluminibus Aquarumq quibusvis
decursibus attinentijq et pertinentijs qlibus
universis nullis penitus exceptis nec pro
se suisq Succeribus reservatis sed ita late
longe circumferentialiterq prout Eaedem
Sortes in suis metis et Limitibus extant
et protenduntur seq Antes concernere debent
pura mera et irrevocabili donatione

dant

dant donant vendunt inscribunt et resi-
gnant perpetuo et in aevum Intromissio-
nem ex nunc admittunt Tuitionem gtlem
et Evictionem Specialem ab omnibus
in gnre quarumvis personarum Impe-
dimentis cavent et inscribunt idq sub
Damnis Tribus pro quibus ubiq re-
spondebunt suis cum Posteris
Jan Rybicki R.

Antoni Rybicki

Jsd Recognoscen ut supra sani pstis R.
R. Quia Jpi GG. Antonium et Grego-
rium Mioduskie Fratres mi se Germanos
Eorumq Ltmos Successores de Summa Centum
Tyn restan expretio Sortium in B. Mio-
dusy per se Rntes die hodierna Eisd GG.
Mioduskim resignat Constitut ultra one-
ra tam Paterna quam Contractas per se
Summas per praedictos GG Mioduskie
sibi detruncatas provenien obleva tam
Summam praestitamq sibi Satisfactio-
nem quietant emittunt et liberos fa-
ciunt praesen suis Rnibus praemissa fir-
man.
Jan Rybicki R.

Antony Rybcki

P. Francisca Uminska et Alberti filia pri et J.
Joannis Sudrawski Secundi expost voti et J.
Antonij Kowalewski Relicta Consors Vidua

sana pltr rendo recognovit. Quia Ipsa
PP. Bonaventurae et Ignatio tum Jose-
phae Virgini innuptae Niedziałkowskim
Fratribus et Sorori ms se Germanis Vice Pa-
latinidis Plocen. OS. Mgci Pauli Niedział-
kowski Vice Palatini Plocen. cu OS. M. Ludo-
vica Mlicka procreatis Filijs et Filiae
Eorumq Utrius Successoribus Summam suam
pecuniariam Mille Tyn. Actis praesen.
idq sub celebratione Judiciorum Sabba-
tho post Festum Divisionis Sanctorum
Apostolorum Anno 1750 per Mgcum Jose-
phum Mlicki Ensiferum Plocen. Eorumq
PP. Niedziałkowskich Avunculum in Bonis
Protkowo Zawisze modo simplicis debiti
sibi Rnti inscriptis Originalem ac Du-
centorum Quinquaginta Tyn. ab Eadem
Summa provisionalem, Jam exnunc cu
omni et integro Jure suo Dominio pro-
prietate propinquitate ac cu Omnibus
Utilitatibus Usibus Fructibus Proventibus
et Commodis, Inscriptionis obligatis
punctis Clausulis et contentis, ob levatis
Summam utramq ex Monasterij Plocen.
O. S. B. depositorio de Summaq per Mgcum
Ignatium Zielinski Succamerarium Lomzen.

ex Bonis

et Bonis Smulna et Dzieczewo Illmi
Mgci Andreae Zielinski Pocillatoris Rosa-
nen ex Pltu Plocen ad Tribunal Regni
Lublinen Judicis Deputati haeredibus ibiq
relicta, procedentem praestitumq Satisfa-
ctionem cedit demittit et praecommittit to-
tumq et integrum Jus suum ad Eanq Sum-
mam serviens in Personam praedictorum Jnsorum
Niedziałkowskich persolven transfert
et transfundit plenarie et in effectu, prae-
senti sua Rne praemissae firmam.

Franciszka z Umienskich Kowalewska R.

P. Hedvigis Sudrawska ot Joannis Felic-
cum J. Francisca Umienska ultimi voti
ot J. Antonij Kowalewski Conte progenita
J. Antonij Cieslinski Consors in assisten-
tia Eiusq sui Mariti sana pr. R.R. Quia
Jpsa Eanq Matrem Charissimam Eiusq
Ilmos Succeres de Summa Septingentorum
Tyn in vim dotis de Bonis Paternis
et Maternis se Rntem concernen per
Eanq Matrem sibi exoluta ob levatam
Summam Eanq ac subsecutam per Mari-
tum recompensam quietat emittit et
liberam facit ac pronunciat, praesenti
Rne praemissae firmante.

Jadwiga z Sudrawskich Cieslinska R.
Antoni Cieslinski R.

P. Antonius Cieslinski ôs Mathei filius sanus pr̃ltr RR. Quia Ips J. Hedvigi Sudrauska ôs Joannis filiae cum J. Francisca Umienska progenitae Conti suae Utmae et Eius Succiribus de Bonis suis qrltr omnibus Mblibus Immblibus Paternis Maternis haereditatis Obligatis Summisq quibusvis pecuniarijs ubivis locorum haerent praecipue in Sorte B. Kozirog rzeczny sua haereditatis Summam mille Centum Tyn in vim dotis post Eandem Contem levatis de manibus Matris Eius modo simplicis debiti tenetur inscribit seq ac suos Succres ad id tenerq obstringit et inenerat Eandemq Summam in uno Anno integro se solutum non effert et declarat idq subsimilis Summae vadio pro quo ubiq respondebit suis ad Posteri

Antoni Cieslinski R.

PP. Antonius Cieslinski ôs Mathei filius Mantus abuna et Hedvigis Sudrauska ôs Joannis filia cum J. Francisca Umienska progenita Consors prte ab altera alias invicem Conjuges sani pr̃ltr RR. Quia Ips sibi mutuam et reciprocam omnium et singulorum Bonorum suorum Mblium Immblium Paternorum Maternorum haereditatis Obligatis Summarumq quarumvis pecuniarum acquisitis et acquirendis devolutis et devolvendis

habitis

et habendarum inscriptis et inscribendis tu
auri argenti cupri aeris Stanni Vestis
vestimentorum Equorum Equireae Pecco-
rum peccudum Inventariorum denique
omnium ac totius et integrae Substan-
tiae Suppellectilisque domesticae ad
ultimam duntaxat vitae suae periodum
Advitalitatem faciunt inscribunt et
assecurant, praesentibus suis Rnibus prae-
missa firmarum. Antoni Cieslinski rd.
Jadwiga z Sudrawskich Cieslinska rd.

Officium praesens Castrensi Castrensi Capitaneo Plo-
censi ad Oblationem S. Josephi Dzivanowski
Quietationes infrascriptas Manuales binas
in rem Poenitentis sui Offerendi servientis repro-
ducendi ad Acticandum actisque praesentibus ingros-
sandum suscepit, et quidem primum in
tenore tali: Ja niżey na podpisie wyra-
żona znamitą Rekognicyą moią, ktorą za
Autentyczną mieć chcę, iż Ja maiąc bydła
swego własnego u JmPana Jozefa Dziewa-
nowskiego w Szumaniu Pustułach zosta-
wionego in numero pięcioro, to iest wołu
Stadnika Krowę, y od niey Ciele Jałowicz-
kow Wypustkow dwie, a ze z tego Inwenta-
rza wyżey wyrażone Jałowice dwie y Ciele
pędychały, tylko się zostało Stadnik y Krowa

a Jm Pan Dziwanowski nadgradzaiąc mi
za Skory do tego zyiącego bydła dodaiemy
Jałowicę Wypustkę więc przy pewnaczyey
Przyiacielskiey tym się Kontentuię, a że
my wtym punkcie in instanti Czyni Sa
tysfakcyą oneyoż z tego bydła y procesu
otrzymanego Kwituię na Co dla lepszey
wiary przy Przyiaciołach niżey na podpisie
wyrażonych ręką moią podpisuię się Dało
w Szumaniu die 16 Junij anno Dni 1758.
Ewa z Kaczorowskich Karska ob. Jakub
Kęsicki K. Z. Płocki przytomny mppria,
Walenty Kęsicki przytomny mppria, An
toni Turowski iako przyiaciel przyto:
mny rękę trzymaną. alterum vero tenoris se
quentis: Ja niżey wyrażona znam tym
Skryptem moim który pro Authentico mieć
chcę iako by przed Księgami Grodzkiemi
Płockiemi był zeznany y approbowany
iż Ja maiąc Kondemnatę Grodzką
Płocką in anno 1757 na Jm Pu Józefie
Dziewanowskim respektem Inwentarzow
y inszych ruchomości mnie przez Kom
planacyą przyznanych nie oddania więc
tęż Kondemnatę ani przez siebie ani subordy

nowane

nowane Osoby temuż JmćPu Dziwano-
wskiemu w każdym Sądzie szkodzie
nie powinnam co stwierdzaiąc dla lepsze-
go waloru Wiary Moiey ręką się trzyma-
ną podpisuię. Działo się w Szuma-
niu Pustułach d. 16 Junij 1758 A.
Ewa z Kaczorowskich Karska ręką
trzymaną, Jakub Kęsicki K. Z. Płocki
przytomny Przyiaciel mnppria Feli-
cyan Walewski Przyiaciel mnppria,
Antoni Turowski przyiaciel R. Post
quarum quidem superius preinsertarum
quietationum in acta praesentium ingros-
sationem, Originalia Earundem Offerens
praevia officij praesentium quietationem denuo
ad se recepit Jozephus Dziewanowski

P. Joannes Kowalewski ob. Stanislai filius
cum ob. P. Marianna Dłużniewska pro
creatus sanus praeter RR. Quia Ipse P. Va-
lentinus Karwowski ob. Mathiae filius Sor-
tis in Bonis Dłużniewo Magna sitae a
P. Anna de Dłużniewskie ultimo voto P.
Josephi Bayewski Conte praesidio Jure
haereditario Haeredem et Eius Uniuersos Successores
de Summa Viginti Quinque Tyn. ex
Summa majori Centum Quinquaginta

774

Tyn. Eiusq. Matri dotali provenien. Caput
sui Rntis erga alios fratres respicien.
ad exolvendum Contractu Resignatum per
Eunq. G. Karwowski wassumpta oblevatum
et perceptum Summam Eanq. praestitamq.
sibi Satisfactionem quietat emittit
et liberum facit ac pronuntiat prae-
sen. Sua Rne. praemissa firmante.

Jan Kowalewski rt.

Officium praesen. Cren. Capitl. Plocen. ad Obla-
tionem G. Valentini Karwowski Quie-
tationem in Fraseram manualem in rem
sui offeren. datum reproducen. ad acticandum
actisq. praesen. ingrossandum suscepit in
Tenore sequenti. Ja niżey na podpisie
wyrażonu znam tę moią rekognicyą
ktorą za Autentyczną mieć chcę, ktora
aby była Aktamy ktoremikolwiek appro-
bowana, ktorą etiam praesen. approbuię
iż odebrałam od Jmci Pana Walente-
go Karwowskiego Tynffow dwadzieścia
y pięć, z Substancyi alias Części na-
zwaney bogłowizna na Dobrach Dłużnie-
wie leżącey z teyże Części in vim dotis wy-
nikaiącey, miedzy innemy Rodzeństwem

zarówno

zawsze należącą, z ktorey odebrania przy-
tomnym Skryptem Kwituię, y Księgami
Autentycznemi Kwitować będę, powinna
naco się obowięzuię, y dlatey lepszey wa-
gi y walom ręką się swoią podpisuię
Działo się w Goszczynie Dnia 10 Stycznia
Roku 1761. Katarzyna z Kowalewskich
Starczewska ꝛc. Floryan Goszczynski Przy-
iaciel przytym będący ꝛc. A. Osiecki Przy-
iaciel przytym będący mppria. Postcuyus
quidem preinserta Zwielatomini acta
praesentem ingrossationem originale Eius
Idem Offerens praevia Officij praesentis quie-
latione denuo ad se recepit
Walenty Karwowski ꝛc

GG Antonius ad Caroli Filius Patruus ab una
et Bartholomaeus Camerarius Terrestris Plocen
ad Josephi Filius Filiaster parte ab altera
Mazowiecki sani prltr RR Quia ipsi sese mu-
tuo et ad invicem et quidem Patruus Eundem Generosum
Camerarium Filiastrum suum et ejus Legitimos
Successores de summa Undecem millium
Tyn ad praesentem Feria quinta in vigilia Fe-
stu Visitationis Gloriosissimae Virginis
Mariae anno 1756 per eundem sibi Reco
gnoscenti modo obligatorio in Bonis Bom-
balice Rogoze et Bombalice Kidery inscri-
pta nec non decademmet inscriptione ac
contractu obligatorio ejusque contentis ac qui-
bus vis ligamentis tum quoque Roboratione
coram

Actis praesen uno eodemq Inscriptionis actu subsecuta Iam vero G. Camerarius Gsum Patrucum de Additamento ad summam suprascriptam Contractu praemisso obligatorio solvi assecurato ac quibusvis praetensionibus ex possessione obligatoria eorundem Bor Bombalice pululantibus ob praestitam sibi ab utrinq plenariam satisfactionem quietant et remittunt et liberos se se faciunt ac pronunciant Inscriptionem obligatoriam Contractum nec non universas ac singulas praetensiones tollunt cassant et annihilant perpetuo et in aevum praesen suis Recognitionibus praemissa firmantibus.

Antonius Mazowiecki mp

Bartholomaeus Mazowiecki C.T. Plocen mp

P. Clemens Kostowski Vice Regens Locipraesen per P. Sophiam de Petrykowskie ol P. Francisci Głuchowski Relict Contem Viduam actis praesen in Terminis Querelar Causarumq Officij Iudicijs Feria Secunda post Festum Visitationis Gloriosissimae V Mariae Anno praesen ad infrascripta recognoscenda specialiter inscriptis Plenipotens Nne quisq P. Głuchowska pro qua in virtute suprascriptae Plenipotentiae pacem cavet sanus pr Ltr RR. Quia Jpi P. Bartholomaeum Mazowiecki Cnum Trem Plocen ol Josephi Filium Bonor Dębsk Haerede

et Eius Utmos Succeres de Summa Octingen-
torum Triginta Septem Tyn Grossor No-
vendecem Pol ex Summa majori Mille
Viginti Quinque Tyn Actis praesen Feria
Quinta post Festum S. Laurentij Mar-
tyris Anno 1739 per MM. Adamum
Mazowieckie Capnicum Strzelecen et
Theressiam Kraiewska primi ol M. Jose-
phati Zboinski Capnici Strzelecen expt
secundi voti Invicem Conjuges ol J. Constan-
tiae G. Thomae Witkowski Conti et Eius Sophiae
protunc Virgini Innuptae Petrykowskim Lero-
ribus mr se Germanis ol Sebastiani Filia
bus modo simplicis debiti in B. supraseni
Dębsk et quicq J. Witkowska Centum
Octuaginta Septem Tyn et Grossorum
Novendecem, iam vero J. ad praesens Glu-
chowska Octingentorum Triginta Septem
Tyn et Grossor similiter Novendecem
Pol mscra et assecurata Decretis bi-
nis, primo quicq Condli in fundo Eorunc
B. Dębsk Feria Secunda post Dominicam
Exaudi Anno 1759 mr PP. Mazowieckie
ac Eancq G. Głuchowska per Inductionem
intrantem) cujus Oblata in Actis Ciechanovien

Feria Tertia in Crastino Festi transfi-
gurationis Christi Domini Anno Eodem
extat / subalterno vero Judicij Terris
Plocen in Bielsko Feria Quinta post
Dominicam Rogationum Anno ela-
pso 1760 mr Eandem P. Głuchowska ab
una et P. Bartholomaeum Mazowiecki
parte ab altera latis una cum Provisio-
nibus et quidem Condti ad Summam Trecen-
torum Quinquaginta Octo Tyn Grossorum
vigintis Septem Polon reducta, cum vero
Terri Plocen per Semi Quatuor computata adju-
dicata et solis injuncta provenien ob-
levata Summam Eandem pro re praedicta
P. Głuchowska spectan cum provisio-
nibus ab Eadem provenien ac Marcis in
Decretis expressis praestitamque sibi Sa-
tisfactionem quietat emittit et liberam fa-
cit ac pronunciat Inscriptionem debitore-
am ac Condemnationem ex vi Decreti Ter-
ris Plocen in Termino Satisfactorio super
Eadem P. Mazowiecki obtentam quo ad In-
teressa praenominatae P. Głuchowska cas-
sat mortificat et annihil perpetuo
et

et

et in eorum. Nihilominus Jd Recognescens submittit se et inscribit supra scriptam J. Plachowska ad approbandam premissam quietationem aut aliam similem faciendam ad Acta presen in sex Septimanis conducere et statuere ubi hoc peragat ab Ipsa sua Cura efficere presen Sua Rne premissa firmante Klemens Kozłowski V.R.G. Płocki

M. Casimirus Karniewski Tribunides Rozanen nne GG. Franciscae et Joannae Wielechowskich soror inr se Germanarum ob Alberti filiar ex ob G Eleonora de Loki progenitar Virginum Innuptar pro quibus in virtute commissi ad infrascra recognoscenda habiti pacem cavet sanus prbr R.R. Lucas Ipse G Lucam Malewski Vice notarium loci psenc Br Lipowiec a M. Leone Kozłowski Venatore Novogrodienc Quaesitor haeredem ejusq ltimos successores de summa Duor millium Tync ex summa majori Trium millium Septingentor Triginta Tync Polonicalb actis Crenc Lacrocimenc F 2 post Fm Sancti Jacobi Apostoli anno

780

anno 1749 p eund Mfcum Kostowski Cisd
Gnosis Wielechowskim ac Fratri et So
rori earum modo simplicis debiti Insra
pvenienti ipsas respicienti p eund G Vi
ce Notarium contractu resignatorio ad exol
vend Coassumpta ob levatam summam
eand ac subsecutam p se recognoscentem
Inscriptionem Quietat emittit et liber facit
Inscriptionem ex interesse earund cassat nihi
lo minus approbationem pmissae quietationis
a pdictis Gnosis Wielechowskie ad acta quaevis
Autha conducendis in spatio Trium mensium
efficere et procurare se submittit pventi sua Re
cognitione pmissa firmante

Kasz Karniewski

M. Casimirus Karniewski Bonor Stucznice
Kobylino de Stares Tribunis Rozanen ol M.
Michaelis Karniewski Tribuni Rozanen filius
sanus pdtr RR. Quia Ipsi GG. Francis
cae et Joannae Wielechowskim Virginibus
Innuptis ol Alberti filiabus Earumq Ctmis
Sucinbus de Bonis suis qdtr omnibus
mblibus Immblibus Paternis Mater
nis haeredib Obligat praecipuenter Koby
lino in Ducatu Mazoviae Terraq Cie
chanovien consisten Summam Duorum
Millium Tyn de manibus G. Lucae Male
wski Vice Notarij Loci praesen S.B. Lipowiec
a M. Leone Kostowski Venatore Nove
groden Jure haeredib quaesit Staeredis levat

ex Bonis

Iuxta Lipowiec praeden modo simplicis de:
biti tenetur inscribit seq ac suos Successores
ad id tenenda obstringit et monerat, Eandemq
Summam in et pro Vigilia Festi Nativitatis
S. Joannis Baptae in anno futuro ventu:
ra se solutum offert et declarat, Quodsi
vero Summam praemissam pro tempore
solutionis praefixo non persolverit extunc
provisionem Annuam a quolibet Centum
per Tyrn Quinque absq ulla diminutione
singulis Annis pendere debebit, idq sub
similis Summae vadio pro quo ubiq respon:
debit suis cum Posteris. Kasz Karniewski

Actum in Castro Plocensi Feria Secun
da ante Festum S. Mariae Magdale-
nae proxima Anno Domini 1761.

Videatur hoc Loco Oblata Decreti Compromiss.

N. Agnes Mecienska ot Josephi filia ot vero
G. Joannis Dziwanowski Relicta Cons vidua
sana prlts RR. Quia Ipsa Nbli Valentino
Trebinski G. Pauli Trębienski filio Deo
dante futuro marito suo et Ipso Utrius
Successoribus de Bonis suis qrlts omnibus
Mblibus Immblibus Paternis Maternis
Haereditatis Obligatis Summisq quibusvis pe:
cuniarijs ubivis Locorum haerent praecipue
in P.B. Trębino, seu potius sorte ibiq sita

in Pltu Plocen et Districtu Eorum consisten
Summam Ducentorum Quinquaginta Tyn
modo simplicis debiti tenetur Inscribit seq
ac suos Successores ad id tenendum obstringit
et monerat, Eandemq Summam in Uno
anno integro se Solutorum offert et de-
clarat, idq sub simili Summae vadio pro
quo ubiq respondebit suis cum Posteris

Agnieszka ze Męczenskich Dziwanowska 18.

G Thomas Ayrinski Praefectus Cohortis Saevi
oris Armaturae ott Martini filius sanus
personaliter RR Quia Ipse M. Jacobo in
Matachowo Sokolnicki Tribuno Plocen
ejusq successoribus de B. suis generaliter
omnibus Mobilibus Immobilibus Paternis
Maternis haereditt obligatt summisq
quibusvis pecuniarijs Recipue in B. Ayri
no Gurne in Pltu Plocen et Districtu
Plonscen Consisten Summam Mille
Tyn in moneta Polt Bona modo simplicis debiti tenetur in
scribit seq ac suos successores ad id tenen
dum obstringit et inonerat eandemq
Summam in et pro vigilia Nattis S. Joan
nis Baptae in anno futuro ventura se Solu
turum offert et declarat quod si vero Sum
mam Permissam pro tempore Solutionis Pfixio
non persolverit extunc provisionem annu
am a quolibet Centum pro Tyn Sex inter se Composit
gulis annis pendere debebit Idq sub
simili Summae vadio pro quo ubiq respondebit
bit suis cum posteris

T. Cywinski
Pat

P. Sigismundus Draminski ott Alberti
filius cum P. Marianna Strzeszewska
ad psens P. Jacobi Strzeszewski consorte
in Primo voto procreatus ~~filius~~ sanus
personaliter R. R. Quia Ipse P. Thomae
Cywinski Praefecto Cohortis Laevioris
Armaturae ott Martini filio et ejus
Ltmis successoribus de B. suis genera
liter omnibus mblibus Imblibus Pa
ternis Maternis haereditt obligatt
Summisq quibusvis pecuniarijs ubi
vis locor haerens praecipue in B. Bo
rzewo Kmjecie in Pltu Plocens et Di
strictu Plonscens consistens Summam
Mille Quingentor Zyns pro onere
~~Matris~~ suae ex B. ejsd Borzewo depor
tand Contractam modo simplicis de
biti teneturinscribit seq ac suos succes
sores ad id tenend obstringit et inone
rat eandeq summam in et pro Vigi
lia P. Nattis S. Joannis Baptae anno
futuro ventura se soluturum offert
et declarat quod si vero summam pmis
sam p tempore solutioni pfixo non
p solverit extunc provisionem annu
am p Zyns sex a quolibet Centum
singulis annis pendere debebit idq
sub simili summae vadio pro quo ubiq
respondebit suis cum Posteris et Victri
ci et Sororis

Zygmunt Draminski

G Marianna de Strzeszewskie ott Feliciani filia Primi ott G Alberti Draminski secundi ad praesens voti G. Jacobi Strzeszewski consors in assia ejusd sui mariti sana personaliter RR Quia Ipsa G Sigismundo Draminski filio suo in primo voto procreato et ejus Ctmis Successoribus de Jure advitalitio pro eund ott G Albertum Draminski Priorem maritum mutuo et reciproce se cum recognoscens inscrod Coram actis praesens recognito sup substantia universali ejus sese extend ex affectu materno cedit et condescendit B. ejsd nunc ex jure emancipatis ejd filio suo Gubernare et plenarie disponere permittit Salva summa Duorum millium Zyn Complanatione inter se recognoscens et maritum ab una et praedictum filium parte ab altera in B. Borzewo Die 6 Maij Anno elapso Consera pro eund filium sibi solvi assecurata plenarie ~~[illegible]~~ reservata praesenti recognitione praemissa firmans

Marianna Strzeszewska rt.
Jakob Strzeszewski rt.

GG Jacobus Strzeszewski ott Valentini filius ab una et Sigismundus Draminski ott Alberti filius cum G Marianna Strzeszewska ad praesens ejusd G Strzeszewski Ante procreatus ~~filius~~ parte ab altera sani personaliter RR Quia Ipsi sese mutuo et ab invicem suis cum Successoribus et quid G Strzeszewski G Draminski de summa mille Zyn Scripto manuali in Gralewo die 14 Junij anno 1736 pro eund ott G Albertum Draminski Ipsius Parentem ott G Sebastiano Strzeszewski

Strzeszewski cum pendendis provisionibus asse
curata Decretoq Officij Judicij Pseng F. 2. p. t. F.
S. Andreae Apostoli Anno 1742 inter ott. G. Ada
mum Strzeszewski ejusq Sebastiani filium ab
una et praedictam G. Mariannam de Strzeszewskie
ptunc relictam ad praesens Conventem Matrem
ejus parte ab altera lato ad iudicatt ac praesumpta
Serum ott. G. Adamum Strzeszewski suo et G. Adami
ni Joannis Strzeszewski fratris sui nne Actis
Pseng F. 2. in Vigilia F. SS. Petri et Pauli Aposto
lor. Ao 1745. sibi recognoscenti cum pleno
jure cessa et transfusa iamvero G. Dramin
ski eund. G. Strzeszewski victricum suum
de praetensionibus quibusvis ex Possessione Br.
Borzewo Kmzece pululantibus Maatio
nibusq quibuscunq ob praestitam sibi abutrinq
Satisfactionem levatamq per G. Strzeszewski Sum
mam Quingentor. Zyne ad mentem Compla
nationis in Borzewo die 6 Maij inter se
recognoscens Comortemq ac Matrem suam
Conscriptae iam vero Quingentor. pro repara
tione Edificior. ejus Privigno suo Condona
tam quietant emittunt et liberos sese fa
ciunt ac pronunciant Scriptum ac Transfu
sionem G. Strzeszewski nec non G. Draminski
quasvis praetensiones ad eund. victricum suum
habitas tollunt Cassant et annihilant prae
sentibus suis recognitionibus praemissa fir
mantibus Jakob Strzeszewski rt

Zygmont Draminski

N. Antonius Sulborski N. Mathiei Sulborski Filius Sanus personaliter recedendo recognovit Quia ipse N. Vincentio Leszczyński olim Alberti Filio et Eius legitimis Successoribus de Bonis suis generaliter omnibus mobilibus immobilibus Maternis hereditarijs Obligatorijs Summisq quibusvis pecuniarijs praecipue in Sorte B. Sąchocino Czyżewo sua hereditaria Summam Centum Tyrn modo simplicis debiti tenetur inscribit seq ac suos Successores ad id tenendum obstringit et monerat, Eandemq Summam in et pro vigilia Festi Nativitatis S. Joannis Baptistae Anno futuro ventura se soluturum offert et declarat, Quod si vero Summam praemissam pro tempore solutioni praefixo non persolverit extunc provisionem Annuam ab ~~[illegible]~~ Eae Summae per Tyrn quinque singulis Annis pendere debebit idq sub Similis Summae vadio pro quo ubiq respondebit suis cum Posteris. Antoni Sulborski &c.

P. Simon Kurzycki ol Alberti Filius sanus pro Ilr RR. Quia Ipse P. Marianna Draminska ol Alberti Filia Cum P. Marianna Strzeszewska ad praesens P. Jacobi Strzeszewski Conte in primo voti progenitae Filiae Conti suae Ilmae et Eius Successoribus de bonis suis gllr omnibus mblibus Immblibus Paternis Maternis hereditis Obligatis Summisq quibusvis pecuniarijs praecipue in B. Krasniewo in Pllu Plocen et districtu Plonscen consisten Summam Mille Tyrn recompensando Summam Quingentorum

Tyrn

Tyn de manibus P. Sigismundi Draminski Fratris Centis de Bonis Maternis ad rationem Dotis levatis modo simplicis debiti tenetur inscribit seq ac suos Successores ad id tenendum obstringit, et inonerat, Eandemq Summam in uno Anno integro se solutum offert et declarat, idq sub similis Summae vadio pro quo ubiq respondebit suis cum Posteris. Simon Zocięski mpp

Actum in Castro Plocensi Feria Tertia pridie Festi S. Mariae Magdalenae Anno Domini 1761.

N. Andreas Kaminski olim Bartholomaei Filius Sanus personaliter recedendo recognovit Quia ipse N. Franciscus Zdziemborski olim Pauli Filio et Eius legitimis Successoribus Agros suos haereditarios in Bonis Kamien Nobilium in Terra et Districtu Dobrinen consistentes sitos et jacentes quidem in primo Campo Glowne vocitato Sulcos duos aestivales incipientes a Granicieky Ciatkowska et protendentes per octo Stadia do Grudzi Szymanowskiey inter metas NN. Mathiae et Francisci Zdziemborskich Item in eodem Campo transversorum Sulcorum Quatuor aestivalium per Stadia incipientes od Rykow et tendentes ad agros Capitales inter NN. Josephi Zdziemborski ex una, et Alexandri Chodmicki ex altera partibus. In alio Campo Sulcos tres aestivales incipientes à Granicie wilcza Turza et tendentes per Stadia quatuor ad Granicem Tluchowska inter metas Iuriquaestoris ex utraq parte, Item Sulcum unum incipientem ut supra et protendentem

ad hirsch

hortum Iurisquaesitoris. Item in tertio Campo pod Olszyną Sulcus duos aestivales incipien prout supra et protendentes per septem stadia do Rykow inter metas NN. Stanislai et Andreae Iurisdatoris Kamienskich. Item sulcus duos similes incipien ut supra et tenden ad Hamszczednia cum prato. Item aream Karlowina dictam incipien a via ad Iasien tendenti et terminan do przecznicy Goralowskiey cum aedificiis in eadem Area existen iam ex nunc cum omni et integro Iure suo dominio proprietate propinquitate Titulo haereditario ac cum omnibus utilitatibus usibus et commodis nihil sibi excipiendo prout ipse Agri in suis metis latitudine et longitudine extant et protendunt pura mera et irrevocabili donatione dat donat ac pro summa Mille Zyn pro pretio constituta et realiter sibi recognoscen exoluta de qua Eunae N. Zdziemborski quietat vendit et resignat perpetuo et in aevum Intromissionem ex nunc admittit Tuitionem generalem et evictionem aevet Idq sub Damnis Terribus pro quibus ubiq respondebit suis cum Posteris.

Andrzey Kamienski

G. Severinus Malewski sanus pllr R.R. Quia Ips M. Francisco Bonkowski Thesaurariae Plocen et Eius Utriusque Successoribus de omni et integro Iure suo ad distribuendam salem Districtualem Pltum Plocen pro Anno praesen spectan a G. Sebastiano Malewski Laudo publico in Comitiolis Boni Ordinis die 12 Septembris Anno 1747 Subdirectione ot M. Antonij Zukrzewski Vexilliferi

Zawskrzen

Zawskrzen. Vice Capitanei Cren. Plocen. consti-
tuto et ad acta praesentia Feria Quarta
in Vigilia Festi S. Andreae Apli Anno
Eorum per Oblatam porrecto pro anno prae-
senti constituto distributore coram Actis
Cren. Lanciciensi Feria Secunda post Fe-
stum S. Lucae Evangelistae Anno elapso
quaesito sibi servien. iam ex nunc et de-
facto cum omni proprietate propinquitate
Laudique ac Cessionis punctis et contentis ex
praestita Satisfactione cedit et condescen-
dit, omnique et integrum Jus suum quaesitum
ad Eandem Distributam serviens in Personam
praedicti M. Bonkowski transfert, et trans-
fundit, plenarie et in effectu, praesentem suam
Rne praemissa firmante. S. Malewski mpp

G. Stanislaus Osiecki ott Adami filius cum G.
Rosalia Kakowska ultimi voti ott G. Stephani
Sokolnicki conte procreatus pro Sanus personali-
ter R.R. Quia Ipse satisfaciens Complana-
tioni certae in Mogilnica Die 25 7bris Ao 1752
inter se recognoscens ab una et G. Dionisium So-
kolnicki fratrem suum uterinum parte ab al-
tera Consorte manibus Supscrae et actis praesens
F 2 post F 3 Mathaei Apostoli et Evangelistae
Ao eodem roboratae et in Acta ingrossatae cum G.
Sokolnicki fratrem suum uterinum et ejus Illmos
Successores de Summis Prima Sexaginta aureo-
rum hungaricalium actis praesens F 2 ante F 3
Simonis et Judae Apostolorum Ao 1747 per eundem
G. Dionisium Sokolnicki sibi recognoscenti

inscripta altera quinque Jtiæ aureor hunga
ricalium ad Scriptum manuale a se recognoscens
Contractu ob præstitam sibi recognoscens ad men
tem ejusd Complanationis satisfactionem Qui
etat emittit et liberum facit ac pronunciat In
scriptionem debitoream ac Scriptum Cassat præsens
sua recognitione præmissa firmans Stanislaus Osiecki m.p.

G. Dionisius Sokolnicki ott Stephani filius cum
G. Rosalia Kukowska procreatus Janus personaliter
R.R. Quia Ipse G. Stanislao Osiecki ott
Eidami filio et ejus Ultimis Successoribus totas
et integras sortes suas hæreditt per ott Paren
tem recognoscens ab ott G. Alberto Koskowski
actis præsens 7 3 intra Octavas 7 SS Corpo
ris Christi Domini Ao 1718 jure hæreditt
quæsitas et in se recognoscens jure naturæ
devolutt in B. Kuski in Pltu Plocens
et Districtu Sieprcens Consistens sitt et
jacens iam exnunc cum omni et integro jure
suo Dominio proprietate propinquitte titulo
hæreditt ac cum omnibus utilitatibus usi
bus fructibus proventibus commodis et emolu
mentis ut pote arejs ædificijs agris Pratis Cam
pis hortis Sylvis Borris Gais nemoribus
Aquis Stagnis Piscinis Piscibus fluvijs flu
minibus Aquarq quibusvis decursibus subdi
tis denique cunctis tum ad præsens residentibus
quam profugis nec non L. Laurentio cum
uxore filijs et filia nupta aliorq subditor
uxoribus Pueris Pecoribus Pecudibus Juva
minibus Datijs decimis cunctaq obedientia
fratri suo uterino

p. Jps

p Ipsis pstari solita ac tota illorum suppetectili
Domestica attinentijsq et ptinentijs generali
ter universis nullis penitus exceptis nec pro se
suisq successoribus reservatis sed ita late lon
ge circumferencialiterq put eadem sortes in
suis metis extant et ptenduntur pura mera
et irrevocabili Donatione insistens Com
planationi in Mogilnica Die 25 7bris
Ao 1752 inter se recognoscens et eundem fra
trem Consera et actis pscpt 2 pt F. S Mathiae
apostoli et Evangelistae Ao eodem roborata et
in acta ingrossata Dat Donat, Vendit, In
scribit et resignat ppetuo et in aevum nec
non summas quasvis pro ott Parentem reco
gnoscentis a quibusvis psonis jure Transfu
sorio quaesitas et in recognoscens devolutt
in Bq supra scris Kuski haerens et se ex
tendentes cum omni et integro iure suo
in psonam pdicti P Stanislai Osiecki Fratri
Sui uterini psolvens Transfert et Trans
fundit plenarie et in effectu intromissi
onem in sortes tam resignatas quam sum
mis transfusis obnoxias Tuitionem genera
lem et evictionem cavet idq sub Damnis
Terrestribus p quibus ubiq respondebit
Suis cum Posteris salva portione pt sera
fata P Matris se recognoscens erga eundem
P fratrem equaliter spectanti p se reservata
Dyonizy Sobolnicki

Ad recognoscens ut supra sanus psona
liter RR Quia Ipse P. Stanislaum Osiecki
ott Adami filium et ejus Utmos successores
de Summa Octingentorum Tyns tam pro

792

pretio Sortium in B. Kuski sitt dictar Kus
kowizna quam p summis in ejsd B. Kuski
haerentibus pelicto P. Osiecki fratri suo uteri
no die hodierna transfusis Complanatio
ne Certa in Mogilnica Die 25 7bris Ao 1752
Conscra et actis psenz eodem anno F 2 pt Festu
S. Mathaei Apostoli roboratt et in acta in
grossatt Constituta et sibi recognoscenti sol
vi assecurata ob levatam summam Quin
gentor Zyny iam vero Trecentor Zyny
in Pacificationem oneris a PP. Ludovico Zmi
iewski et Pyskie p ott Parentem recognos
centis Contracti in Complanatione eadem pter
missi exolutt quietat emittit et liberum
facit ac pronunciat Complanationem hoc
in puncto nec non Mautionem Coram actis
psenz F 5 in Crastino F Nattis S. Joannis
Baptae Ao psenti Contra eundem Fratrem in
tuitu summae Ducentor viginti Zynfonum
factam tollit Cassat et annihilat p petus
et in aevum psenti sua recognitione pmissa
firmanz Dyonizy Sokolnicki.

PP. Stanislaus Osiecki ott Adami filius
ab una et Dionisius Sokolnicki ott Ste
phani filius parte ab Altera fratres inter
se uterini ex P. Rosalia Kakowska pro
creati sani psonaliter RR. Quia Ipsi ad
haerendo Complanationi Certae in mogil
nica Die 25 7bris Ao 1752 inter recognos
cenz Conscriptae manibus subscrae et actis
psenz F 2 pt F S. Mathaei Apostoli et

Evangelistae

Evangelistae anno eodem roboratae et ingrossatae
se se mutuo et ab invicem de praetensionibus qui
busvis universis et singulis ex quacunque re et oc
casione emicantibus et ad se quomodocunque ha
bitis et usurpatis nec non de manifestationi
bus coram quibusvis actis interpositam ob
initam inter se compositionem praestitamque
sibi satisfactionem Quietant emittunt
et liberos sese faciunt ac pronunciant praeten
siones easque ac maationes quasvis tollunt
cassant et annihilant praesentibus suis re
cognitionibus praemissa firmanque Stanisław Osiecki mp
Dyonizy Sobolewski

Ignatius Nadrowski ottoadami filius
cum ottoa Rosalia Kraszewska procreatus
sanus personaliter RR Quia ipse Stani
slaum Osiecki ottoadami filium et ejus Admor
successores de summa Quadringentorum Zyrnę
ex summa maiori Octingentorum Zyrnę ex praeto
sortium Br Kuski provenienti actis praesenti
bus 7 5 pridie 7 Decollationi S Joannis
Baptae anno elapso 1760 pro eundem Osiec
ki sibi recognoscenti modo simplicis debiti
inscripta praesentem ~~[illegible]~~ oblevatam summam
eandem praestitamque sibi satisfactionem nec non
de maatione coram ejusdem actis praesentibus 73
post Dominicam Invocavit Quadragesimalem
anno praesenti per se recognoscentem invalidando
contractum respectu resignationis sortium eo
rundem Br Kuski cum pilicto Osiecki initum
facta et interposita Quietat emittit et liberum
facit ac pronunciat inscriptionem debitore
am quoad exolutam summam ac maati

onem supra exaratam Cassat mortificat et
annihilat perpetuo et in aevum Contractum re
signatorium, Mautione viciatum in omnibus punctis
approbat Eidq post adimpletam annorum
Competentiam, ~~[illegible]~~ satisfactur declarat restanti
salva summa, Quadringen
tor. Zyng ex inscriptione apparenti prose
absq provisione pro Annis Duobus per eand
G. Osiecki sibi recognoscenti exoluta reserva
ta presenti sua recognitione permissa firmans
Ignacy Nadrowski r.l.

Actum in Casm Plocensi Feria Quinta
postridie Festi S. Mariae Magda
lenae Anno Domini 1761.

Gnosa Rosalia Grotkowska ot Stanislaj filia
cum ot G Hedvigi Płonczynska pgenita Gnosi
Mathej Malanowski Consors massa ejusd
Qui mariti Sana pntr RR: Quia ipsi GG Bona
venturae Ignatio ac Josephae Virgini innuptae
Niedziałkowskim fratribus et Sorori inter se ger
manis ot M Pauli Niedziałkowski vice Pala
tini Plocens cum ot M. Ludovica Mlicka pere
atis filys et filiae eorumq legitimis Successo
ribus Summam Suam pecuniariam Ducen
torum Tyng in vim dotis ot N Magdalenam
Grotkowska amittam Pntis Concernens Con
tracto Resignatorio Sortium Bonor Grot
kowo Zawisze Inter GG Stanislaum Grotkowski
albertum Kadradzki et Adamum Petrykowski
abuna, tum ot M Martinum Mlicki No
tarium Crens Plocens parte ab altera ibidem
in Grotkowo Zawisze die Decima Augusti
anno 1722 do Constituto et actis presen

Feria 3tia in Crd Festi S. Laurentij Martyris
anno Eodem roborato ad solvendum ejusdem Ma
gdalenae Grotkowska per M. Mlicki assumpt
ac post Heredem ejusdem N. Grotkowska decessum
in personam Ol. N. Zophiae Grotkowska
Sororis ejus Nlis vero alberti Brudnicki Con
sortis devolut per Eandemque Ol. N. Zophiam de Grot
kowskie Brudnicka Actis praesens Sabbato pt
Dni Cantate anno 1739 Admodum Rndo
Nicolao Dąmbrowski Parocho Mochoviensi Cessam
deinde percundi admodum Rndum Dąmbro
wski actis hisce praesens Feria 3tia pt Fm SS
Trium Regum anno 1753 sibi Rnti tran
fusam in eisdemque Bonis Grotkowo Zawisze
haerentem tum alteram summam Centum qua
dragintaque quinque Tyrae proprovisionibus ac
processu perducta accordat Jam ex nunc cum
omni et integro Jure suo dominio proprietate
propinquitate ac cum omnibus utilitatibus
usibus fructibus proventibus et commodis In
scriptionum transfusorialium Contentis ob
realem summae ejusdem tam originalis quam
provisionalis ex summa per M. Ignatium
Zielinski Succumeraridam Łomzensem in Depo
sitorio Monasterij Plocensis Ordinis S. Benedicti relicta
de Bonisque Smolna et Dzieczewo JM Andreae
Zielinski Pocillatoris Rosaniensis ex Palatinatu
Plocensi ad Tribunal Rm Judicis Deputati Ha
redit procedenti Exolutionem praestitamque
sibi Satisfactionem ac Subsecutam per Ma
ritum Summae originalis Inscriptionem
Decretoque Judicij Officij praesentis Anno 1755 latorum adjudicatae

Cedit demittit et praecommittit totumq et integrum
jus suum ad Summam Eandem Serviens in per
senam Dictorum GG Niedziałkowskich persol
ventium transfert et transfundit plenarie
et in effectu praesentis sua Rne promissa firmans.

Rozalia Z Grotkowskich Malanowska rt
Mateusz Malanowski rt

G Mathaeus Malanowski ol Casimiri filius Sanus
prls RR Quia ipse G Rosaliae Grotkowska
ol Stanislai filiae Conti suae legitimae et ipsis
Successoribus de Bonis suis gnaliter omnibus
mobilibus Immobilibus Paternis maternis
haeredib Obligat Summisq quibusvis pecuni
arijs ubivis locorum haerens praecipue in Sorte
Bonorum Dobaczewo in Terra Dobrinensi et Di
strictu Lipinensi Consistens sua haeredib
Summam Ducentorum Tynf ex Bonis Grot
kowo Zawisze procedens de manibus GG
Niedziałkowskich die hodierna levat modo
Simplicis debiti tenet inscribit seq ac suos
Successores ad id tenendum obstringit et in
onerat Eandem Summam in uno anno
integro se Soluturum offert et declarat
idq sub similis Summae vadio pro quo
ubiq respondebit suis Cum posteris

Mateusz Malanowski rt

N Valentinus Białłoskurski ol Thomae filius Sanus
personaliter Rndo Rvit Quia ipse Nlem Josephum
Jasinski ol Josephi filium et ejus legitimos Suc
cessores de Summa Centum Tynf Scripto ma
nuali in Jasień die decima Quarta Julij anno

Mille

millesimo Septingentesimo Vigesimo Nono
in vim Obligationis agrorum in Bonis Kozi
roglesny sub dat per Eund. ol. N. Josephum Jasin
ski ol. N. Paulo Kolczynski assecurata ac per
se Rntem similiter Scripto manuali in Koziroy
lesny anno 1757mo datuato Jure transfuroreo
quaesito ob Levat. Summam Eand. praestitamq. Sa
tisfactionem quietat emittit liberum facit ac pro
nuntiat Scripta utraq. Cassat ac de agris
Condescendit praesenti Sua Recognitione praemissa
firmans Walenty Biattoskorski.

N. Valentinus Biattoskorski ol. Thomae fi
lius sanus pollis rendo recognovit. Quia Ips.
N. Joannem Zielinski ol. Floriani filium
et Eius Hmos Successores de Summa Ducen
torum Tyn. Actis praesen. Feria Quarta
intra Octavas Festi SS. Corporis Christi
Domini Scilicet in Vigilia Festi Nativitatis
S. Joannis Baptae Anno 1745. per Ips.
ol. Parenti Rntis modo Obligat. in Sorte Bo
norum Turza Wilcza inscripta ob levat. Sum
mam Eand. per ol. Parentem Rentis et
non subsecut. de Eadem quietatione nunc
quietat, emittit et liberum facit ac
pronuntiat, Inscriptionem Obligat. cas
sat praesenti Rne sua praemissa fir
mante. Walenty Biattoskorski

Officium praesens Castrensis Capitis Stoczensis ad obla
tionem N. Nicolai Zalewski Scriptum manu
ale in rem sui offerentis serviens reproducentis
ad acticandum actisq. praesens ingrossandum sus
cepit

788

in tenore sequenti Ja niży na Dopisie wyrażo
ny J.K. znam tym skryptem moim iż biorę pozy
cznym sposobem od Jegomości Pana Mikoła
ja Zalewskiego Zynfow Pięciuset od których
prowizyi po Zynfow Dziesięć dico 10 Jeżeli
bym zas nie oddał na Niedziel trzy przed S.
Janem Wolno mię pozywać do Grodu albo do
Ziemstwa Dnia 27 maja Roku 1761 Ja
kub Kęsicki manu propria Teresa Kęsicka ~~manu~~
~~pp~~ Bartłomiey Kęsicki Przyiaciel Przytym
będący Jan Żołtowski manu propria post
~~Ejus quis p inserti scripti in acta p sentia~~
ingrossationem Originale ejus Jd offerens de
nuo ad se recepit et de recepto Officium p sens
quietavit Quietatq p sens
Mikołay Zalewski r.t.

N. ~~Actum~~ Mcastro Plocensi Feria sexta
in Vigilia Festi S. Jacobi Apostoli
Anno Domini 1761.

N. Franciscus Mycienski ol Francisci Filius
cum ol N. Barbara Płaszkowska procrea
tus sanus pltr Recedendo recognovit, Quia
Ips P. Stanislaum Szumanski ol Antonij
Filium et eius Umes Succes de Summa
Sexaginta Septem Floren Grossor duorum
et Solidorum duorum Polon ex Maris Tri
ginta Quinque pro inflictis ol Matri
Recognoscen vulneribus Juramento per Eand
evictis tum triplici simplici Septem
nec non in Sublationem Condemnationum
duplici Qualuordecem MMPP. Decretis

in Fasem

infrascriptis quadrinis „trinis quae" Iudicij Cnti Plocen
primo Feria Secunda post Dominicam
Oculi quadrilem Anno 1743. altero Feria
Secunda ante Festum S. Margarethae
V. et M. Anno Eodem et tertio Feria Secunda
post Dominicam Laetare quadrilem Anno
1744. mr ol. G. Barbaram de Plaszkowskie
Recognoscen Matrem ac alios ab una et
Eunde G. Stanislaum Szumanski prte ab
altera ac ultimario Condli in fundo Bono-
rum Dąmbrowk Sabbatho post Festum SS.
Vitti et Modesti Martyrum Anno praesen
mr Recognoscen et Sororem ab una, et prae-
fatum G. Szumanski prte ab altera per
Iudicium Trre Plocen Camerariatus (cujus
quidem Decreti Condlis oblata sub Actu hodi-
erno extat) prolatis sibi Recognoscen et
N. Cunegundae Męcienska Virgi innuptae
Sorori Rntis pro die hodierna Decreto
suprascripto Condli adjudicatis efficientibus
Octuaginta Quatuor Marcas provenien
ob levatam Summam Quinquaginta Flo-
ren detruncata per Eunde Insu Szu-
manski sibi ex portione Rntis quota
Septemdecem Floren et Grossor „ac Solidor" duor
in Florenos triginta quatuor et Grossos
Quinque Solidi unius pro Condemnatione
Tribunalitia hocce Decreto Condli ipsi agnitis
praestitamque sibi Satisfactionem quietat

emittit, et Verum facit ac pronuntiat Ri-
gorem Decri Cmdlis quo ad Interesse
sui nihil quidquam quo ad rem Sororis
tangendo cassat et annihilat perpetuo
praesen sua Rne praemissa firmante
Franciszek Mącienski R.

SS Mathaeus et Francisca S Bartholomaej Trzcin
ski Consors Frater et Soror inter se Germa
ni Krzywkowscij od Michaelis Filius et Filia
Cum olim Sza Agnethe Miklaszewska pro
creat et quid S Mathaeus Frater nne S
Catharinae Krzywkowska virginis Innu
ptae Sororis Suae pro qua Pacem Cavet
Jam vero S. Trzcinska Suo ex interesse
in assia Mariti et ejusd Fratris Sani
pro ter Rendo R. quia ipsi S. Franciscum Bo
browski od Petri Filium et ejus Ultimos
Successores de Summa Octingentor Quatuor
Tyn et Sextarij unius ex Summis Bi
nis Prima Mille Ducentor Tyn actis
praesen F 4. in 6mo F Nattis S Joannis
Baptae anno 1738 praedicta od S Agnethi
Miklaszewska nnen et absen Matri p
cund S Bobrowski in B Dłotowo Seu
Summis Ibid haeren modo Simplicis De
biti Inscript ac post Transactione Certa
Coram actis praesen F 5 in vigilia Festi ejusd
anno 1757 recognit in Bona Mild droz
a SS Francisco Maliszewski et Bogumila

Kobylenska

Congibus Jure hæreditt quæsitt per præfatum
G Bobrowski Transportata atq altera
mille Ducentor Tredecem Tyn Decro Condi
ni fundo Br Wyla zdwo F 6 pt Festa So
lennia Sacri Pentecosten anno supraexa
rato 1757 per Ludm Trrc Zawskrzen No
tariatus plat ad actaq præn F 3 ante
Tm Nattis Joannis Baptæ per oblatam
Porrecto GG Mathæo men Alberto Paulo
Antonio et ot Alexandro eid Franciscæ
nunc Trzcinska et Catharinæ Krzywko
wskym Fratribus et Sororibus inter se
Germanis adjudicat actisq Jisd præn
Sabbatho in Crno hujusce Festi Nattis
Sancti Joannis Baptæ anno supraserto
in Bonis Jisd Miłodroz per totius Dict
G Bobrowski assecurat provenien ob
levat Summam eand ac subsecutam
p G Laurentium Brzozowski in Bonis
Nagorki Dobrskie inscriptionem quie
tant emittunt et liberum faciunt ac
pronunciant Inscriptiones ac Transpor
tationem quoad Summas easd Cassant
præn Suis Rnibus præmissa firmantibus

Mathæus Krzywkowski mpp

Franciszka z Krzywkowskich ~~Trzcinska~~ Kart

Bartłomiey Trzcinski mpp

G Laurentius Brzozowski ot Laurentij Filius
Sanus pr Ter Rendo Rott quia ipse Gis Fran
ciscæ G Bartholomæj Trzcinski Conti et

Catharinæ

Catharinae Virgini Innuptae Krzywkowskim
ob Michaelis Filiabus cum ob S. Agnethe
Miklaszewska pgenitae earumq Stimis
Successoribus de B. Suis Ulter Inlibus Im
mobilibus Paternis maternis haeredib
obligat Summisq quibusvis Pecunia
rijs pcipue in A. Sup. B. Nagorki Bobr
skiem Pltu Plocen et Districtu Racią
zien Consisten Summam Octingento
r Quatuor Tyn et Sextarium Unum ex
B. Mildroz proceden de Manibus S.
Francisci Bobrowski levat cujq ear
Quadringentos Duos Tyn et Groszos Sex
Solidum Unum modo Simplicis Debiti
tenetur inscribit seq ac Suos Successores
ad id tenendum obstringit et in one
rat eandq Summam in et pro Vigilia
Festi Nattis S. Joannis Baptae anno
futuro ventura se Soluturum offert
et Declarat quod si vero Summam pmis
sam pro tempore Solutioni pfixa non
persolverit extunc provisionem an
nuam per Tyn quatuor a quolibet
Centum Singulis annis pendere De
bebit idq Sub Similis Summae Vadio
pro quo ubiq respondebit Suis Cum
Posteris. Wawrzeniec Brzozowski mp

Actum in Castro Plocensi Feria Secunda in Crastino Festi Divae Annae Genitrix Gloriosissimae Virginis Mariae Anno Domini 1761.

G. G. Gaspar Jasinski olim Andreae Filius Maritus, ab una, et Hedvigis Chlebowska G. Stanislaj Chlebowski Filia, Consors, Parte ab altera, alias Invicem Conjuges, Sani pltr R. R. Quia Ipsi Sibimutuam et reciprocam omnium et Singulorum Bonorum Suorum, mobilium, Immobilium, Paternorum, Maternorum, Haereditatis, obligatis, acquisitis, et acquirendis, devolutis et devolvendis, Summarumque quarumvis Pecuniariarum, habitis, et habendis, Inscriptis, et Inscribendis, tum Auri, Argenti, cupri, aeris, Stanni, vestium, vestimentorum, pecorum, pecudum, Inventariorum denique omnium ac totius Substantiae, et universae Supellectilis Domesticae, ad ultima vitae Suae tempora advitalitatem faciunt, et Inscribunt, praesentibus Suis recognitionibus ad praemissa libere ac benevole accedentibus.

Kacper Jasinski rd
Jadwiga z Chlebowskich Jasinskaw

N. Margaretha Bembnowska olim Lucae filia cum olim N. Sophia Charzynska progenita N. Michaelis Sięmiethowski Consors

in assia ejusq sui mariti sana personaliter
RR Quia Ipsa P Joannem Chędzynski
ott Petri filium cum ott P Anna Sieklu
cka procreatum [illegible] ott vero P Mathiae
Sieklucki sortis in B Chędzyno Krusze
ab eod ott N Luca Bębnowski recognoscens
Parente quaesitae haeredis sororinum et fatis
ejus sterilibus successorem ejusq Umos suc
cessores de summa Centum Quinquaginta
Florenor Poll actis praesens in Terminis Quae
relar Fr pt F visitationis P V Mariae Ao
1688 per supra scriptum ott N Lucam Bębno
wski Parentem ejq ott N Sophiae Charzyn
ska Consorti suae Matri recognoscens in
vim dotis pt Ipsam levatae modo simpli
cis debiti Inscripta et pt praedictam ott Ma
trem in se recognoscens unicam successri
cem Jure Naturae devoluta ob levatam
summam eandem de manibus supra scri
pti P Chędzynski praestitamq sibi satisfac
tionem Quietat emittit et liberum facit
ac pronunciat Inscriptionem debitoream
cum ejus contentis Cassat Nihil praetensio
nis respectu ejusq Summae per maritum
Inscriptae reservando praesenti sua recogni
tione praemissa firmante

Małgorzata z Bębnowskich Siemiętkowska rt
Michał Siemiętkowski rt

N. Michael Siemiętkowski ott Antonij
filius sanus personaliter RR Quia Ipse N
Margaretha Bębnowska ott Lucae filiae
Conti suae Umae et ejus successoribus de B
suis generaliter Omnibus mobilibus
Immobilibus Paternis maternis haeredi
tarijs

hæreditarijs obligatorijs summisq quibus
vis pecuniarijs ubivis locor hærentibus
præcipue in sorte Br Siemiętkowo sua hæ
reditaria summam Centum Quinqua
ginta Florenor Polt de manibus Jo
annis Chądzynski die hodierna levatam
ex B. Chądzyno procedentem modo sim
plicis debiti tenetur inscribit seq ac
suos successores ad id tenendum obstrin
git et inonerat eandemq summam
in uno anno integro se soluturum offert
et declarat idq sub simili summæ va
dio pro quo ubiq respondebit suis cum
posteris Michał Siemiętkowski rt

N. N. Michael Siemiętkowski olt Anto
nij filius maritus ab una et N. Mar
garetha Bobnowska olt Lucæ filia
Consors parte ab altera alias invicem
Coniuges sani personaliter R.R. Quia Ipsi
sibi mutuam et reciprocam omnium
et singulor Br suor mobilium Imblium
paternor maternor hæreditt obligatt
acquisitor et acquirendor devolutor et
devolvendor summarq quarvis pecuni
ariar habitar et habendar Inscriptar
et Inscribendar tum auri argenti cupri
eris stanni vestium vestimentor equor
equiræ pecor peculium Inventariorum
denique omnium ac totius et integræ substan
tiæ suppellectilisq domesticæ ad ultima dum
faciat vitæ suæ tempora ad vitalitatem
faciunt inscribunt et assecurant præsenq suis
recognitionibus ad id accedent
Michał Siemiętkowski rt
małgorzata Siemiętkowska rt

806

9. Joannes Bromirski olt Joannis filius sa
nus personaliter R.R. Quia ipse Mficam Tha
ressiam de Kępskie olt M. Georgij Matu
siewicz relictam Contem. viduam Br. Thorz
et alior. haeredissam et ejus Ilmos Successores
de summa Ducentor. Zyng ex proventibus
Br. eorund. Thorz in ante per recognoscentem
Possessor. non percepta Decreto Judicij officij
praesens et 2 pt. Dominicam Jubilate Anno
praesenti inter se recognoscentem ab una et eand.
M. Matusiewiczowa parte ab altera lato
circa evictionem juratoriam sibi recogno
scenti cum pena lucta Septem MMPP
per die hodierna adjudicata ob levatam
summam eand. per Manus P. Pauli Zotto
wski specialis ejusd. M. Matusiewiczowa
Plenipotentis Quietatem mittit et liberum
facit ac pronunciat rigorem Decreti mor
tificat praesenti sua recognitione praemissa fir
mante Jan. Bromirski m.p.

---

6. Joannes Chądzynski olt Petri filius cum olt
1. Anna Sieklucka procreatus sanus personali
ter R.R. Quia ipse ad Priorem summam Cen
tum Quadraginta Zyng actis praesentibus et 6
in Crastino et SS. Petri et Pauli Apostolor.
in Anno 1741 per se recognoscentem M. Pa
ulo Mączewski et Eva Charzynska Invicem
Coniugibus in medietate sortis Br. Chądzy
no Krusze in Pltu Plocens. et Districtu Ka
ciczens. Consistens sitt. et jacentis, dictae Bem
Bnowizna modo obligatorio inscriptam, nunc
summam Centum Octodecem Zyng Grossor.
Sexdecem Polt. ab eod. N. Paulo Mączewski
suprecepit et in eadem medietate sortis Br. Chą
dzyno modo obligatorio adscribit adiungit,
et in unum

unam summam copulat, et associat, ita ut summae simul junctae efficiant summam Ducentorum Quinquaginta octo Tynecensium Grossorum sex decem Sold, in quibus summis tam originaliter inscripta, quam nunc superreceptiva, praemissam medietatem sortis dictae Bobnowizna Jis. Ill. Mazewscy coniuges tenebunt, habebunt, et possidebunt, usque ad realem et indivisam summarum praefatarum tam originalis quam superreceptivae exolutionem, praesenti sua recognitione praemissa firmante, illaque vigore primitivae inscriptionis obligatoriae de modernae adscripticiae uti fruentur.

Jan Chodzynski r.t.

G. Joannes Kłobukowski olim Adami filius Janus personaliter R.R. Quia ipse N. Albertum Lisicki olim Laurentij filium et ejus Ilmos successores de Poena duplici Quatuor decem M.M.P.P. Decreto compromissoriali in Fundo Br. Łotszyno Sabbatho intra Octavas F. S. Corporis Xti Domini in anno inter se recognoscentem ab una et ipsum parte ab altera lato ad actaque praesens F. 2 ante F. S. Mariae Magdalenae anno eodem oblatam porrecto sibi recognoscenti ad judicatum oblevatas praemissas marcas quietat emittit et liberum facit protestationes quasvis intuitu variarum inconvenientiarum cassat rigorem Decreti mortificat nihil praetensionis ad diem hodiernam sibi reservando praesenti sua recognitione praemissa firmante

Jan Kłobukowski r.t.

G. Anna G. Mathiae Zgliczynski et Marianna G. Michaelis Kaminski consortes Kotakowskie sorores inter se Germanae olim Felicianni filiae cum G. Marianna Łobrowska

808

quondam GG Casmiri Zebrowski et Annae Pa
ucka Coniugum filia procreatae In personali
assistentia eorundem maritorum suorum sanae
personaliter RR Quia Ipsae M. Stanislaum
Przeciszewski Vexilliferum Plocens. olim Si
monis filium anteactum sortium Br. Wia
drowo et Zeromino a M. Nieborski Capita
neo Ciechanoviens. quaesitar. et JM. Andreae
in Zamoysce Zamoyski Palatino Juniola
dislaviensi resignatar. haeredem et ejus
Ctmos successores de Summa Mille Flore
nor. Polon. albae Argenteae sine procento mo
netae Actis praesentibus F. 2 ante F. 1 Mariae
Magdalenae Ao 1701 per olim GG Joannem
Parentem et Albertum filium Wiadro
wskie olim G. Annae Patucka ejusdem olim
G. Casimiri Zebrowski Consorti recognos
centium Aviae modo obligatorio in sor
tibus Br. Wiadrowo et Zeromino sitt.
Inscripta et per GG olim Felicianum Ko
takowski et super viventem Marian
nam Zebrowska Coniuges recognoscen
tium Parentes scripto manuali Die
Quarta Januarij Ao 1758 formato et ac
tis Terrestribus Zawskrzens. in Mlawa
in positione Actor. Terrium F. 2 post Do
minicam exaudi anno elapso 1760 per
matrem recognoscentium approbato Ces
sa et Transfusa ac per supra scriptum M.
Przeciszewski ex vi Cautae evictionis per con
tractum resignatorium cum JM. Zamoy
ski Palatino Juniola dislaviensi in
Biczun Die 17 Junij Anno praesenti An
scriptum

scriptum et altis psenę roboratum De
creto Condescensoriali in Fundo Brzo
rumin Z 5 ante Z S. Margarethae vir
ginis et martyris ao psenti inter se
recognoscentes ab una et pdictum Im
Palatinum atq M. Vexilliferum ali
osq parte ab altera p Judicium Ter
restre Zawskrzenę Camerariatus
p lato et ad acta psenę die hodierna
p oblatam porrecto una cum provisi
one ad summam Ducentor Octuagin
ta Zynę reducta ac Pena Quatuordecem
mm PP p die hodierna solvi iniun
cta ob levatam summam eandem
Orginalem et provisionalem ac mar
cas pstitamq sibi satisfactionem
ac subsecutam ac ijlibet psonarum
orginalis p Quingentos Zynos
Distinctim Inscriptionem Quietant
emittunt et liberum faciunt ac pro
nunciant Inscriptionem Obliga
toriam ac cessionem rigoremq De
creti Cassant et annihilant ppetuo
et in Evum psentibus suis recogni
tionibus pmissa firmanę

Anna z Kołakowskich Zgliczenszka
Maciey Zglyczenski
Marianna z Kołakowskich Kuminska rt.
Michał Kuminski rt.

Mathias Zgliczynski ott Pauli filius
Sanus psonaliter RR Quia Ipse Gan
na Kołakowska ott Feliciani filia cum
Marianna Lebrowska pgenita conte

sua Ummo et ejus successoribus de B. suis
generaliter omnibus mobilibus Jmobilibus
Paternis Maternis hæreditt obligatt
summisq quibusvis pecuniaris pcipue
in summa Duor millium Zyn in B
Laboradz utraq modo obligatorio
p D Jacobum Mysłkowski sibi in
scripta summam Quingentor Zyn
de manibus M. Stanislai przeusze
wski vexilliferi Plocen levatam ex B
wiadrowo et Zeromino procedentem
modo simplicis debiti tenetur inscri
bit seq ac suos successores ad id tenen
dum obstringit et inonerat eandemq
summam in uno anno integro se so
luturum offert et declarat p quo ubiq
respondebit suis cum posteris

Maciey Chryszewsky m.p.

D Joannes Kaminski ott Laurentij filius
Janus personaliter R.R. Quia Ipse D. Mar
ianna Kotakowska ott Felicianj filia
cum D Marianna Zebrowska pgenitæ
D. Michaelis Kaminski filij sui conti
et ejus Ummis successoribus de B. suis
generaliter omnibus mobilibus Jmobi
bus Paternis Maternis hæreditarijs
obligatt summisq quibusvis pecuni
arijs ~~pcipue~~ ~~in~~ ~~summa~~ ~~mille~~ ~~Ducentor~~
Florenor Pott in B Grochy Bunce in
Terra Lucrocimen consistens hærenti
sibiq

recognoscenti servienti Summam Quin
gentor Zyng de manibus M Stanislai
Przeciszewski Vexillifori Plocens Dicho
dierna levatam ex B Wiadrowo et Zero
mino procedentem modo simplicis de
biti tenetur Inscribit seq ac suos suc
cessores ad id tenendum obstringit et
in onerat eandemq Summam in et pro
vigilia F Natlis S. Joannis Baptae
anno futuro ventura se soluturum
submittit et assecurat idq sub simi
li Summae Vadio pro quoubiq respon
debit suis cum posteris
Jan Kuminski rt

Actum in Castro Plocensi Feria Ter-
tia post Festum Divae Annae Gen
tricis Gloriosissimae Virginis Mariae
proxima A D 1761.

GG. Antonius et Stanislaus Orzeszkowscy Fratres
inter se germani olim G. Adami Orzeszkowski
cum olim G. Petronella Mucharska praeterea
ti Filij suis et GG. Matthaei natu majoris et
Simonis natu minoris Orzeszkowskich Fra
trum suor germanorum pro quibus pacem
cavent nominibus ab una, et Gaspar Zgli
nicki olim G. Antonij Zglinicki cum
olim G. Theresia Mazowiecka praeterea
tus Filius parte ab altera Sanoperzona
liter recedendo recognoverunt Quia ipsi
Contractum certum intuitu resignationis
Sortis in B Bledzewo sito nuncupatae
Mostowszczyzna inter se Recognoscen
ibiq in Bledzewo magna die 23 mensis
Julij

812/

Julij Anno praesenti conscriptum manibus suis et
amicis subscriptum vadio Sex millium Zyn
formatum in omnibus Eiusdem Contractus condi
tionibus contentis punctis clausulis vadiosis
ro caeterisque legamentis approbant confirmant
et ratificant Idque sub vadio similis Sum
mae Sex millium Zyn et damnis terrestri
bus pro quibus ubique respondebunt suis cum
Posteris. Antoni Orzeszkowski

Stanisław Orzeszkowski
Gaspar Zglinicki mpp

Eidem Ill. Orzeszkowscy ut supra suis et Fra
trum suorum nominibus sancte personaliter
recedendo recognoverunt Quia ipsi Ill. Gaspa
ro Zglinicki olim Antonij filio cum Ill. The-
ressia Mazowiecka procreato et Eius legitimis
Successoribus submittunt seze ac de Bonis suis
inscribunt quam primum Annos competen-
tes attigerint Resignationem super sortem
in Bonis Bledzewo sita nuncupatam Misto
wszczyzna in personam Eiusdem Ill. Zglinicki
et Eius Successorum ad mentem Contractus
Resignatorij ibique in Bledzewo magna die
23. mensis Julij Anno praesenti conscripti
et die hodierna roborati in forma Statuti
coram actis praesenti aut alijs quibuscunque
Auctoritate facere et recognoscere, Eosdemque
Fratres ad similia per ipsos peragenda sta-
tuere et conducere. Idque sub Damnis Ter-
restribus pro quibus ubique respondebunt suis
cum Posteris. Antoni Orzeszkowski

Stanisław Orzeszkowski

Generosus

PP. Antonius et Stanislaus Orzeszkowscy fratres interse germani olim Adami Filij cum oll. P. Petronella Mucharska procreati sani personaliter recedendo recognoverunt Quia ipsi P. Gasparum Zglinicki olim Antonij Filiae et Eius legitimos successores de summa Octingentorum Tyn. ad rationem summae ex pretio sortis in B. Bledzewo sitae vocatae Mostowszczyzna provenien. Cuiq. recognoscen. ac alijs fratribus per septingentos Quinquaginta tres Tyn. ultra onera in eaq. sorte sese extendentia coincidend. ob levatam summam Eandem per quemlibet illorum Quadringentorum Tyn. pro tanq. satisfactionem quietant emittunt et liberum faciunt ac pronuntiant praesentibus recognitionibus praemissa firmantibus.

Antoni Orzeszkowski

Stanisław Orzeszkowski

P. Joannes Zglenicki olim Thomae Filius sanus personaliter RR. Quia Ipse P. Zwierzynski Franciscum et ejus successores de summa nonaginta quinque Tyn. Decreto Judicij Jf. vij praesentis F. 2 pt. F. Visitationis P. V. Mariae anno currenti interse recognoscentem ab una et Ipsum parte ab altera lato unacum Poena lucta Trium MM. PP. sibi recognoscenti solvi adiudicata ob levatam summam eandem cum poena lucta Quietat emittit et liberum facit rigorem Decreti mortificat propetuo et in Evum praesenti sua recognitione praemissa firmans Jan Zglenicki r. l.

N. Marianna Kolczynska olim Leciae Filia cum N. Marianna Sniechowska ad praesens N. Al

berti Bendorski Consorte in Primo voto pro
genita N Joannis Lukowski Consors in Assia
ejusq sui Mariti Sana psonaliter R R Quia
Ipse eosq Victricum et matrem suos de Sum
ma Centum Triginta Sex Tynę pecunę
N. Albertum Bendorski Victricum suum
eiq Matri recognoscenę Conti suae actis
psenę F 3 in Vigilia F Nattis S Joan
nis Baptae Anno psenti pterita in Ben
dorzyno modo simplicis debiti Inscra
et p pdictam Matrem ad psens in lecto
Aegritudinis decumbentem sibi recognos
centi ad rationem dotis assignata et dispo
sita ob levatam summam eanq de ma
nibus ejusq N. Bendorski Victrici psti
tamq satisfactionem Quietat emittit
et liberos facit ac pnunciat psenti sua
recognitione pmissa firmante ac subse
cutam p Maritum recompensam

Marianna Lukowska rt
Jan Lukowski rt

N Joannes Lukowski olim Sabastiani filius
Sanus psonaliter R R Quia Ipse N. Mar
ianna Kolczynska olim Lucae filia Conti
suae Cmae et ejus successoribus de B suis
generaliter omnibus mblibus Imblibus
Paternis Maternis haereditarijs obliga
torijs summisq quibusvis pecuniarijs
ubivis locor haerenę pcipue in Sorte Br Lu
koszyno Bajki sua haeredit Summam
Ducentor Tynę recompensando Summam
Centum Triginta Sex Tynę ad rationem
Dotis de Manibus N Alberti Bendorski
Victrici

Victrici Consortis die hodierna levatam
modo simplicis debiti tenetur inscribit seq
ac suos successores ad id tenendum obstrin
git et inonerat eandemq summam in
uno anno integro se soluturum offert et
declarat idq sub simili summa Vadio
pro quo ubiq respondebit suis cum Poste
ris Jan Łukowski r.t.

N. Luzanna Łukowska olim Stanislai filia
olim vero Nlis Joannis Grzybowski relicta
Consors vidua sana personaliter R.R. Quia
ipsa N. Joanni Łukowski olim Sebastiani
filio fratrino suo et ejus Ilmis successo
ribus summam suam Centum Zyng
per eand olim N. Stanislaum Łukowski Pa
rentem olim N. Sophiae Guminska Conti
suae Matri recognoscentis in B. Łukosino
Biki modo simplicis debiti Inscripta
et actis praesens F 5 in Crastino F V G V Ma
riae Ao 1727 per eand olim N. Sophiam de
Guminskie Łukowska relictam Contem
viduam Matrem sibi recognoscenti et olim
N. Mariannae protunc Virgini Innupta
ex post N. Laurentij Krasniewski Conti
Filiabus suis Łukowskim Cessa prove
nientem se recognoscentem respicientem
jam ex nunc cum omni et integro jure suo
Dominio proprietate propinquitate accum
Omnibus utilitatibus usibus et commodis
Inscriptionis Orginalis et Transfusionalis
Contentis ex praestita sibi satisfactione cedit
demittit et praecommittit totumq et integrum
jus suum ad eand summam servientis in
ex summa Majori Ducentorum Zyng

personam praedicti N. Lukowski persolventis transfert et transfundit plenarie et in effectu praesenti sua recognitione praemissa firmante

Zuzanna z Lukowskich Grzybowska

G. Francisca Starczewska ob. Joannis filia ob. vero G. Joannis Zglenicki Relicta Consors vidua Sana pr. tr. RR. Quia ipsi G. Jacobo Dzierzgowski ob. antonij filio faventibus superis futuro marito suo et ipsi legitimis successoribus de Bonis suis gnaliter omnibus mobilibus Immobilibus Paternis maternis Haeredib. obligat Summisq. quibusvis pecuniarijs ubivis locorum haerens praecipue in ~~et~~ ~~super~~ summa per ob. primaevum mantum sibi inscripta Summam Ducentorum Tynphonum modo simplis debiti tenetur inscribit seq. ac suos Successores ad id tenend. obstringit et in onerat eandemq. in uno anno integro se soluturam offert et declarat idq. Subvadio similis Summae ~~vadio~~ pro quo ubiq. respondebit suis cum posteris.

Franciszka z Tarczewskich Zglenicka rt

GG Alexander et Bartholomaeus fratres inter se germani ob. Francisci filij Zglenicey avunculi ac Constantia G. Antonij Murawski Consors ~~G.~~ Kwasieborska. G. Martini Kwasieborski cum ob. G. Marianna Zglenicka quond. Michaelis filia pereata filia Sororina et quid Consors in personali assistentia tam ejusd. Mariti Suj quam Suprascriptor. avunculor. suor. Suis et G. Margarethae Kwasieborska Virginis Innuptae. Sororinae et Sororis germanae pro

qua

qua de Rathihabitione pacem Cavent et se
Inscribunt nnibus Sani Mtis RR Quia
Ipsi G. Paulo Zglenicki ob Jacobi filio et
ejus Ltmis Successoribus totam et Integram
Sortem suam Mobilem et Immobilem Pater
nam Maternam hereditatem obligatam seu alio
quovismodo et Juris Titulo post ob Parentes
Suos Rntium et absentis Sororinae et Sororis
se Rntes Concernentem etiam modo Succes
sivo post quascunq Personas devolutam in
et Sup Bonis Zglenice magna in Mtis
Plog et Districtu Sieprc Sitis et jacen Jam
ex nunc Cum omni Jure Suo Dominio pro
prietate propinquitate Titulo hereditatis
ac Cum omnibus Cardinalibus Sortium utili
talibus usibus fructibus et Commodis ut pote
arcis aedificijs hortis agris pratis Campis Syl
vis Bernis rubetis nemoribus aquis stagnis
piscinis piscibus fluvijs fluminibus aquaeq
quibuscis decursibus attinentijsq et pertinen
gtis universis nihil sibi Juris Domininij
ac proprietatis ad Easdem Sortes Suisq Successo
ribus reservando aut modo quovis Excipiendo
Sed ita late longe Circumferentialiterq prout
Eadem Sortes in suis metis et limitibus ab anti
quo extant et extendunt id totum pura
mera et Irrevocabili Donatione dant do
nant vendunt Inscribunt et resignant, per
petuo et in eorum Intromissionem ex nunc ad
mittunt Quitionem gtem et Evictionem Specia
lem ab omnibus in genere Impedimentis qua
rum in Personam et Remotam Cavent,

818

idq Sub damnis Terrestribus proquibus
Bulisq Rndebunt Sigis Cum Posteris
Alexander Zglenicki rt
Bartłomij Zglenicki rt.
Konstantya z Kwasieborskich Murawska rt
Antoni Murawski rt

Lid GG Zglenicey fratres germani et avun
culi tum Gde Kwasieborskie Murawska Sororina et
quid G Kwasieborska in assia ejusd
G Mariti Suj ac suprascriptis avunculor
Suor Sujs et G Margarethae Kwasiebor
ska Sororinae et Sororis sud germanae pro
qua de Rabbi Lalitione pacem Cavent et
se Inscribunt rnibus Sani Pstr RR
Quia Ipsi Cund G Paulum Zglenicki
et ejus Ltmos Successores de Summa
Ducentor Tyrz pro Ptio Sortium Bonor
Zglenice magna per se Rntes die Lodier
na Ipsi resignatar Condictata pveniene
obtwatam Summam Eand et quid per GG
Zglenickie avunculos Centum Tyr jam vero
per G de Kwasieborskie Murawska quin
quaginta Tyr ultra Similem Summam qui
per Parentes ejus ab Eod G Zglenicki Eum
quesitore in ante pro necessitatibus Stante
Infirmitate Matris per aliquod annos Con
tinuata Contractam restanc ac Subsecutam
ejusd Summae quinquaginta Tyr per Paren
tes Inscriptionem quietat Remittit et Liberam
absolutoq faciunt perpetuo et in aevum Pdam
Sujs Rnibq pmissa firmam
Alexander Zglenicki rt
Bartłomij Zglenicki rt
Konstancya Murawska
Antoni Murawski rt

G. Martinus Kwasieborski ob. Lucae filius cum ob. G. Agnethe Kwasieborska procreatus Janus Pstr. R.R. Quia Ipse G.G. Constancia ~~et Mar~~ G. Antonij Murawski Consorti et Margarethae Virgini Innuptae Kwasieborskien filiabus suis cum ob. G. Marianna Zglenicka procreatis et Cor. Hmis Successoribus de Bonis suis gtr. omnibus Mlibus et Immobilibus Paternis Maternis haeredit. obligat. Summisq. quibuscis pecuniarijs ubicis locor. haered. praecipue in et Sup. Bonis Kwasieborzyno Lucski in Pstu Ploc. et Districtu Kaucziensi Consistentibus seu potius Sorte Ibid. haered. Summam Quinquaginta Tyn. Polon. ex praetio Sortium Bonor. Zglenice magna provenientibus de manibus G. Pauli Zglenicki die hodierna Levatt. modo Simplicis debiti tenet Inscribit ac se et Suos ~~et~~ Successores ad id tenendum obstringit et Monerat Eandemq. Summam in uno anno Integro se Solutur. offert et declarat idq. Sub Similibus Summae vadio pro qbo. ubiq. Rndebit suis cum Posteris.

Marcin Kwasieborski ob.

Actum in Castro Plocensi Feria Quarta post Festum Divae Annae Genitrices Gloriosissimae Virginis Mariae proxima Anno Domini 1761.

G. Mathias Strusinski ob. Stanislai filius Janus personaliter R.R. Quia Ipse G.G. Magdalenae et Catharinae Murzynowskim ob. Nicolai cum

Agnethe Strusinska progenitis filiabus Virgi
nibus Innuptis Sororinis suis eorumque Ultimis
Successoribus de B suis generaliter omnibus
mobilibus Imbilibus Paternis maternis hære
ditarijs obligatorijs Summisque quibusvis
pecuniarijs ubivis locorum hærenę Præcipue
in B Murzynowo in Terra Dobrinenę con
sistenę Summam Sexcentorum ~~[illegible]~~
~~[illegible]~~ Florenorum Polon circa quietationem co
ram Actis præsenę idque sub celebratione Judiciorum
Fb in Crastino F Scapularis B V Mariæ
Anno Præsenti per matrem et easdem filias
Strusinskie in personam Successorum olim Ian
tonij Murzynowski factam in sequestro
Cancellariæ præsentis repositam ex eodemque
sequestro de manibus Ill. Clementis Kozłowski
Vices regentis loci præsenę die hodierna leva
tam modo simplicis debiti tenetur inscri
bit seque ac suos Successores ad id tenendum
obstringit et inonerat eandemque summam
in et pro vigilia Festi Nativitatis S. Joannis
Baptæ in Anno proxime ventura se solutu
rum offert et declarat Quod si vero Summam
præmissam pro tempore Solutioni præfixo non
persolverit extunc Provisionem annuam a
quolibet Centum per Florenos Quinque singu
lis annis ad manus matris pendere debe
bit Idque sub simili summæ Vadio pro
quo ubique respondebit suis cum Posteris

Maciey Strusenski

Dorothea Zakrzewska olim Ludovici Trębin
ski relicta Consors vidua sana personaliter

RR

RR Quia Ipsa GG Joannem cum ott G Fran
cisca Dębska et Petrum se cum recognoscente
procreatos pdicti ott G Ludovici Trębinski
mariti sui filios eorq Umes Successores
de summa Ducentorum Zynę actis psenę
F 2 intra Octavas F SS Corporis Xti Domi
ni Anno 1744 pcunq ott G Ludovicum
Trębinski maritum sibi recognoscenti
protunc virgini Innuptae futuraeq Con
ti suae modo simplicis debiti in B Leszczy
no et Brochocinko Inscriptt obtevatam
summam eandem de manibus G Luci Ma
lewski vice Notarij Loci psenę pstitamq
sibi satisfactionem quietat emittit et li
ceros facit ac pronunciat Inscriptionem
debitoream Cassat Nihilominus eadem
recognoscens summam pmissam Ducen
tor Zynę in psonam pdicti G vice No
tarij Loci psentis psolventis cum omni
jure suo Transfert et Transfundit ple
narie et in effectu psenti sua recognitione
pmissa firmante
Dorota z Zakrzewskich Trębinskaia

G. Mathias Starorypinski ott Joannis Filius
cum G. Marianna Gajewska Procreatus
Sanus psonaliter RR Quia Ipse G. Paulo
Wołowski et ejus Umis Successoribus de
de B. suis generaliter omnibus mobilibus
Imobilibus Paternis Maternis haereditt
obligatt summisq quibusvis pecuniarijs
habitis et habendis seu potius portione

sua erga alios fratres secum recognoscente
Concernens jure Naturae Summam mille
Zyn Polt albae monetae modo simplicis de
biti tenetur Inscribit seq ac suos Successo
res ad id tenendum obstringit et inonerat
eandemq summa ab actu psenti in uno
anno integro se soluturum offert et de
clarat quod si vero summam pmissam
pro tempore solutioni pfixo non psol
verit extunc Provisionem annuam a quo
libet Centum p Zyne Octo singulis annis
non obstante quavis temporum Calami
tate pendere debebit idq sub simili Sum
mae vadio p quo ubiq respondebit suis
cum Posteris Macij Staroripynski

Actum in Castro Plocensi Feria Quinta
post Festum Divae Annae Genitrix Glo-
riosissimae Virginis Mariae proxima
Anno Domini 1761.

GG Constantia Zaborowska ott G Josephi Za
borowski cum ott G Catharina Bielinska
primi ott Gnosi Thomae Gasecki secundi ex
post voti ejusq ott Gnosi Zaborowski Con
sorte progenita filia G. Josephi Draminski
Consors et Paulus Gorski suo et GG Fran
cisci et Magdalenae Gorskich filij et filiae su
orum ex ott G. Barbara Zaborowska supra
scriptorum ott GG. Josephi Zaborowski et
Catharinae Bielenska Conjugum filia Pri
creatorum pro quibus Pacem Cavent nunc et
quidem G. Draminska in Assia mariti

Sani psonaliter

sani personaliter RR. Quia Ipsi M
Ignatium Zielinski Succamerarium Lom
zens Br Garwaz obligatorium Possessorem
ejusq Ultimos successores de summa mille Zyn
Polt orginali actis praesens F 4 in Crastino
F Divae annae SS. V. Mariae Anno 1729 p ott
M Josephum Paulum Bini nominis Zie
linski Subdapiferiae Plocens praedicta ott
G. Catharinae de Bielinskie Zaborowska
recognoscens G Draminska matri absen
tium vero GG Gorskich aviae modo sim
plicis debitis sup B. supra scriptis Gar
wasz inscripta, Decretoq Judicij Officij
Praesens F. 2. in Crastino F S. Mathae
Apostoli et Evangelistae Anno 1738
inter se recognoscentes ab una et relictam
ott M Josephi Zielinski Parte ab altera
lato cum Provisione ac Poena luita Tri
um MM PP. adjudicata ac ultimarie
scripto manuali in eisq B. Garwaz die
20 Junij Ao 1755 Dato, p praenominatum
M. Zielinski Succamerariae Lomzensem
agnita et recognoscentibus solvi declarata
nec non de altera simili summa mille Zyn
ab hacce summa Provisionali ad eandem quan
titatem accreta tunquam de Condemnationi
bus quibusvis in Judicijs Officij praesens tam
super relicta ejusq ott M. Josephi Zielin
ski quam praelibato M. Succamerariae Lom
zens

824

obtentis et publicatis totoq et integro Processu oblevatam summam utramq tam Orginalem quam Provisionalem Praestitamq sibi satisfactionem ac Portionis G. Draminska in Dotationem G. Eleonorae De Draminskie G. Thomae Miiakowski Consortis filiae suae iam vero Portionis GG. Gorskich in aquisitionem Sortis in B. Zaborowo sitae ab eadem G. Draminska subsecutam Conversionem Quietant emittunt et liberum faciunt ac pronunciant Inscriptionem debitoream Condemnationes ac totum et integrum Processum tollunt Cassant et annihilant perpetuo et inaevum Nihil ominus Jidem recognoscentes summam praemissam Orginalem et Provisionalem Ipsonam praefati M. Ignatij Zielinski succamerarij Lomzens cum omni jure suo et absentium „Transferent et Transcendunt" Plenarie et in effectu his suis recognitionibus praemissa firmans ex summa Orginali

Konstancya Zaborowskich Draminska r.t.
Joseph Draminski r.t.
Paweł Gorski r.t.

G. Eleonora Draminska GG. Josephi Draminski et Constantiae Zaborowska Conjugum filia G. Thomae Miiakowski Consors ia Assia ejusdem sui mariti. Sana personaliter RR. Quia Ipsa eosdem Parentes suos harissimos et eorum

Ilmos

Utmos Successores de summa mille Florenorum Pott in vim dotis de B. Paternis et maternis se recognoscentem concernens contracta sponsalitio in Turowo Die 21 Junij Ao 1755 inter Parentes recognoscentis et mariti Consorto manibusq subscripto ~~manibus~~ m. assignata ob levatam summam eandem de manibus m. Ignatij Zielinski Succamerarij Lomzens praestitamq sibi satisfactionem quietat emittit et liberos facit ac pronunciat contractum sponsalitium hoc in puncto cassat praesenti sua recognitione praemissa firmans ac subsecutam per Valerianum Mijakowski Parentem mariti inscriptionem

Eleonora z Draminskich Mijakowska r.t.

Thomasz Miiakowski r.t.

G. Valerianus Miiakowski ott Andreae filius sortis in B. Turowo in Zenaviso gradiens consistens sitt haeres sanus personaliter RR. Quia Ipse G. Eleonorae Draminska GG Josephi Draminski et Constantiae Zaborowska Cojugum filiae ~~Consorti~~ G. Thomae Mijakowski Filij sui Consorti et ejus Utmis Successoribus de B. suis generaliter omnibus mobilibus immobilibus Paternis maternis haereditt obligatorijs summisq quibusvis pecuniarijs praecipue in B. supra scriptis Turowo summam mille Quingentorum Florenorum Pott in vim dotis Ipsam

Concernentis die hodierna de manibus M.
Ignatij Zielinski Succamerariae Lomzensis
in Parte idest mille Florenor levatam
per Parentesque ejus assignatam in reliquo
vero Quingentorum Florenor hancce Sum
mam levatam recompensando ad mentem
Contractus Sponsalitij inter praedictos GG
Draminskie ab una et se recognoscen
tem Consortemque suam parte ab altera
Ibidem in Turowo Die 21 Junij Ao 1755
Conscripti modo simplicis Debiti tenetur
Inscribit seque ac suos Successores ad id te
nendum obstringit et inonerat eandemque
Summam in et provigilia Nativitatis S. Joan
nis Baptae Anno futuro ventura se sol
vere aut circa acta praesentia reponere et
relinquere offert et declarat Idque sub si
mili Summae Vadio pro quo ubique respon
debit suis cum Posteris

Walerian Mijakowski mp

GG Thomas Mijakowski GG Valeriani Mi
jakowski et Catharinae Mokrska Coniu
gum filius Maritus ab una et Eleonora
Draminska GG Josephi Draminski et
Constantiae Zaborowska Itidem Coniugum
filia Consors parte ab altera alias invi
cem Coniuges sani personaliter RR. Quia
Ipsi sibi mutuam et reciprocam omni
um et singulorum Br. suorum Mobilium Im

Olium

Jmblium Paternorum Maternorum ha
rei ill obligatt acquisitor & acquirendo
rum devolutorum & devolvendor sum
marq quarvis habitar & habendar
Jnscriptar & Jnscribendar tum auri
argenti Vestium vestimentor Equor
Equirea Pecor Pecudum Jnventarior
denique omnium ac totius & integrae
Substanciae suppelectilisq domesticae
ad ullimam duntaxat vitae suae Peri
odum ad vitalitatem faciunt Jnscribunt
& assecurant psentibus suis recogniti
onibus pmissa firmanq

Thomasz Mijakowski rt
Eleonora z Draminskich Mijakowska rt

G. nosa Constantia Zaborowska ott G. Jose
phi Zaborowski cum ott G. Catharina Bie
linska progenita filia G. Josephi Dra
minski Consors in assia ejusq sui ma
riti sana psonaliter RR Quia Jpsa GG
Francisco & Magdalenae Gorskim G. Pauli
Gorski cum ott G. Barbara Zaborowska
recognoscenq sorore Germana pcreatis filio
& filiae sororinis suis eorq Umis successo
ribus totam & integram sortem suam Mtem
Jmblem Paternam se recognoscenq erga eosq
sororinos aequaliter jurae Naturae respicienq
in B. Zaborowo in Pltu Plocenq & distri
ctu Raciązienq Consistenq sitt & jacenq

jam ex nunc cum omni et integro jure suo
Dominio Proprietate propinquitate titu
loq haereditt ac cum omnibus utilita
libus usibus fructibus proventibus et com
modis ut Pote areis Gaza una Agris Pra
tis Campis hortis Sylvis Borris Gais Ru
betis Nemoribus aquis Stagnis Piscinis
Piscibus aquarq quibusvis decursibus at
tinentijs et pertinentijs generaliter uni
versis nullis penitus exceptis sed ita
late longe circumferentialiterq prout
eas sors in suis metis et limitibus extat et protendi
tur pura mera et irrevocabili Donatio
ne Dat Donat vendit Inscribit perpetuo
et in aevum Intromissionem ex nunc
admittit Tuitionem Generalem et evictio
nem specialem ab omnibus Impedimen
tis Cavet Idq sub Damnis Terrestribus
pro quibus ubiq respondebit suis cum
Posteris

Konstancya z Zaborowskich Draminska r.t.
Joseph Draminski r.t.

Religiosissimus in Xto Pater Joannes
Rosciszewski Societatis Jesu Collegij Plo
cens Rector suo et totius Collegij sui pro
quo pacem Cavet mne Sanus personaliter
R.R. Quia Ipse P. Adamum Jaroszewski
Sortis in B. Smolina Zagroba haeredem
ejusq

ejusq Atmos Successores de summa sex
centor Zyng Actis Psenq F 4 pt Domi
nicam Sexagesimae Anno 1736 p ~~ott~~
Religiosum in Xto Fratrem Jacobum
Smolinski Soc Jesu protunc non dum
Professum Religiosissimo in Xto Patri
Joanni Zrzelski Cejusd Plocenq Rector
Totiq Collegij simplici debito sup
summa Nongingentor Zyng pro prae
tio B Smolino provenienti apud ott
M. Paulum Franciscum in Jaroszewo
Jaroszewski protunc Judicem Terrem
ex pt Succamerarium Plocenq ejusdem
Sortis jure haereditario quesitorem relicta
E p eund G. Adamum Jaroszewski in
B. suprascriptis Zagroba assecurata
ob perceptam p antecedaneos ejusdem
Collegij Rectores Ratatim summam
Pmissam de manibus Jnosi Thomae
Jaroszewski anteacti Camerarij Gra
nicialis Plocenq Praestitamq Collegio
satisfactionem quietat emittit Et Ce
rum facit ac pronunciat Inscriptionem
Debitoream Cassat Psenti sua recogni
tione Pmissa firmanq

Joannes Rosciszewski S Jmp

G. Constantia Zaborowska ott Josephi filia
cum ott G Catharina Bielinska progenita
~~quia Ipsa~~ Jnosi Josephi Draminski conson

in Assia ejusq sui mariti Sana psonali
ter RR Quia Ipsa GG Franciscum et Ma
gdalenam Gorskie Fratrem et Sororem
inter se Germanos G Pauli Gorski cum
ott G Barbara Zaborowska Progenitos
filium et filiam Sororinos suos eorq
Ctmos Successores de summa ~~[illegible]~~
octingentorum Quinquaginta Zyng pro
Pretio Sortis Br Zaborowo Die hodierna
ejsq sororinis suis p recognoscentem re
signata includendo summam Trecen
torum Zyng modo obligatorio ejsq ott
G. Gorska Sorori recognoscentis Ipsorum
matri in Sorte eaq nunc resignata Inscrip
tam Constituta et Condictata ob leva
tam Summam Quingentorum Quinqua
ginta Zyng exclusa supra scripta sum
ma ~~in~~ Trecentor Zyng in obligatione
haerenti de manibus M. Ignatij Zielin
ski Succamerariq Lomzeng videlicet
Quingentor iam vero de manibus Paren
tis Quinquaginta Pstitamq sibi satis
factionem ac subsecutam summae ejusq
p maritum Inscriptiom quietat emittit
et liberos facit ac pronunciat ~~p~~ p petu psenti
sua recognitione pmissa firmans
Konstancya z Zaborowskich Draminska rt
Jozef Draminski rt

G. Josephus Draminski ott Antonij filius
Sanus

sanus personaliter RR. Quia Ipse G. Con
stancia Zaborowska ott Josephi filia
cum ott G. Catharina Bielenska progenita
Conti Suae Ilmae et ejus Successoribus de
B. Suis Generaliter Omnibus Mobilibus
Imbilibus Paternis maternis haereditt
Obligatorijs summisq quibusvis pecu
niarijs Recipue in Sortibus Br Cywina
suis haereditt in Pltu Plocens et Distri
ctu Plonsens Consistens Summam Quin
gentor Quinquaginta Zyns ex Pctio
Sortis Br Zaborowo die hodierna II
Francisco et Magdalena Gorskim pecens
Consortem resignatt provenientem de
manibus M. Ignatij Zielinski suae
camerariae Lomzens atq Gnosi Pauli
Gorski Parentis eorunq II Gorskich
levatam modo simplicis debiti Tene
tur Inscribit seq ac suos Successores
ad id tenendum obstringit et inone
rat eandemq summam in uno anno
integro se Soluturum offert et declarat
Idq sub simili Summae Vadio pro
quo ubiq respondebit suis cum Po
steris Josef Draminski rt.

G Petrus Wasniewski M. Agnethis de Bogdan
ski ott M Valentini in Stupsk Zielinski Da
piferi Zawskrzens Contis Relicta Vidua Aulicus

sanus personaliter RR. Quia Ipse nre et ex
Directo Comisso ejusd. M. Principalissae suae
pro qua de rathhabitione pacem Cavet Admdum
Rndum Ignatium Kotarski Domus Plocens.
Congregationis missionis Superiorem totam
Communitatem ejusd. Domus Plocens. de Sum
ma Trium millium Septuaginta Quinque
Tyns. per se recognoscentem in eadem Domo apud
praedictum Admdum Rndum Superiorem in
sacco Sigillo Castri Plocens. „obsigillato" praecedente Commis
so praedicta M. Zielinska Principalissae suae
pro exolutione G. Mitobędzkim anno praesenti
reposita et relicta ob realem summae ejusd. rece
ptionem Quietat emittit et liberum facit ac
Pronunciat praesenti sua recognitione praemissa
firmante Piotr Wasniewski r.t.

Actum in Castro Plocensi Sabbatho
ipso die Festi Petri in Vinculis An
no Domini 1761

G. Elisabeth Goszczynska G. Stanislaj Goszczynski Filia
G. Bonifaci Baginski Consors in assistentia eiusd.
Suj mariti Sana personaliter RR. Quia ipsa GG.
Eund. Stanislaum et Sophiam Goszczynskie invicem
Conjuges Parentes Suos Charissimos et Eorum Lmos
Successores de Summa Ducentorum Quinquaginta
Tyn. in vim dotis de B. Paternis et Maternis se
recognoscen. Concernen., Contractu Spona
litio in Karwowo Krzywanice Die decima Tertia
Februarij Anno 1759 inter Parentem Recogno
scen. ab una et eund. maritum Parte ab altera

Conptum

assignata, ob Levatam summam eandem ac subsecutam per maritum recompensam Quietat emittit et Liberas facit ac pronunciat Contractum sponsalicium hoc in puncto Cassat per sensum sua recognitione per missa Firmante. Elizabetha z Goszczynskich Baginska

Bonifaci Baginski rt

G. Bonifacius Baginski ob Laurentij Filius cum G. Marianna Goszicka procreatus sanus personaliter RR. Quia ipse G. Elisabethi Goszczynska G. Stanislaj Goszczynski Filiae Conti Lub. Lmae et eius Successoribus de Bonis suis Gnaliter omnibus mobilibus Immobilibus Paternis maternis hereditariis Obligatis summisque Quibusvis ~~hereditatis~~ pecuniariis praecipue in Sorte B. Lopadki sua hereditaria summa Quadringentorum Tyn. recompensando Dotem Posteandem Consortem Die hodierna Levatis modo simplicis debiti tenetur inscribit seque ac suos Successores ad id tenendum obstringit et inonerat eandem quae summam in uno anno integro se solutum offert et declarat, idque sub similis summae vadio pro Quo ubique respondebit suis Compositeris. Bonifaci Baginski rt

G. Adamus Malewski G. Casimiri Malewski Filius sanus pro tempore RR. Quia ipse M. Maximilianum Sierakowski Venatoris Cremenecen. et M. Hieronimi Sierakowski Venatoris Cremenecen. cum Mtua Antonina Lasocka ad praesens Ejusdem G. Malewski Conte procreatus Filium Privignum Suum et Ejus Ultimus Successores de Summa Trecentorum Quinquaginta Tyn. actis per sensum Fra bta in

in Vigilia Festi SS. Simonis et Judae
Apostolorum in anno 1758. per Eundem M.
Sierakowski Sibi Rentis in Sorte Br.
Szymanie Pejory et Gosliny modo
obligato Inscrip. ob levato Summam
Eandem Quietat emittit et liberum ab-
solutumque facit, Inscriptionem debi-
toream Cassat et annihilat de Sorte
Eadem condescendit nihil pretensionis
quomodo cunque habitam Reservando
perpetuo praesentem Sua recognitione
praemissa firmam.

Adam Malewski m.p.

G. Zophia Petrikowska ob G. Francisci
Głuchowski Relicta Consors Vidua Sana
pr. tt. R.R. Quia ipsa evincenda a Submis-
sione G. Clementem Kozłowski Vicesregen-
tem Aci praesentem circa quietationem coram actis
praesentibus Sub Celebratione Judicii F. 6. in Cra-
stino Festi Scapularis Beatissimae V. Mariae
Anno praesentem per Eundem G. V. Regentem nomine Suae
Rentis in virtute Specialis plenitiae in personam
M. Bartholomaei Maconiecki Camerarii Terris
Plocensis de Summa Octingentorum Triginta Se-
ptem Tyrnae grossorum novemdecem polonicalium
recognitis in Ordine approbationis Ejusdem quietationis
facta praemissa quietationem in omnibus punctis ap-
probat, et ratificat de Eadem Summa totalia
ac provisionibus praedicto G. V. Regentem ob realem
Ejus receptionem quietat et liberum pronuntiat praesentem
Sua Rne praemissa firmam.

Zofya Głuchowska

Actum in Castro Plocensi Feria Secunda post Festum S. Petri in Vinculis proxima Anno Domini 1761.

G Joannes Brudnicki ob Andreae Filius cum G Anna Dobreniecka Matrimonialiter pgenitus sanus prlr Recedendo Rvit Quia Ipse G Agnethide Zabielkie G Adami Kęsicki consorti summam suam pecuniariam Ducentor Quinquaginta Tynf una cum provisione ad summam Centum Tynf composita originaliter p ~~Perill~~ G Bartholomaeum Kęsicki G Adami Kęsicki Parentem apud Perillustrem Rendum Stanislaum Dobreniecki Decanum Bodzanovien Praepositum Danisievien ad scriptum manuale Die 30 Augusti 1747 in stupia contractam Decretoq Tri Plocen F 5 post Dnicam Rogaonum Jnr Eund Perillustrem Rendum Dobreniecki ab una et G Bartholomaeum Kęsicki parte ab altera Anno 1748 in Bielsko p lata ~~pte ab altera~~ adjudicatt sibi vero Recognoscenq actis Tribus Plocen in Bielsko F 5 post Dnicam Rogationum anno Eodq quo Decretum p Plibatum Perillustrem Rdum Dobreniecki uti avunculum cessam et transfusam ob realem Ejusd summae originalis et provisionalis satisfactionem praestitamq sibi integram De manibus JM. Skarbkow Palatinidarum Lanciciensium Bonorum Oppidi Drobin cum attinentijs et pertinentijs Haeredum exolutionem cedit et demittit totumq et Integrum Jus suum ad suprascriptam summam demissum Processumq Integrum Judiciarium nihil sibi et posteris pensionis excipiendo aut reservando in Personam Praelibatae G de Zabielkie Kęsicka transfert et transfundit plenarie et in effectu Praesen sua Recognitione Omissa firmante.

Jan Brudnicki mpp

G Franciscus Zabicki Burgrabius Crem Plo
cen Od G Thomae Zabicki cum Od G Vito
ria Lasocka Matrimonialiter pgenitus
Filius suo et G Agnethis de Zabickie G
Adami Kęsicki consortis sororis suae
Germanae pro qua pacem de rathihabi-
tione Psen cavet ac se de Bonis suis
Inscribit nne Sanus ptr recedendo Rzt quia
Ipse Illustres Mficos Joannem Capi-
taneum Tussinensem Succamerium Cu-
riae Sacrae Regiae Magestatis Vladisla
um Generalem Exercituum Regni Co
mites a Gora Skarbki Palatinidas Lan
cicienses et eorum Legitimos Successo
res de Summa Quadringentorum Qua
draginta Trium Florenor Grossor De-
cem Polonicall de summa Quatuor
Millium Florenor Polonicall de Sum
ma Originali Decem Millium Flore
nor Polonicall p Od Illustrem Mfi-
cum Adalbertum Comitem a Gora Skar
bek Palatinidam Lanciciensem Fratrem
natu minorem suo et eorundem Illustri
um Mficor Fratrum suor nne Actis
Psen Feria 3 Ipso die Festi S Anto
nij de Padwa Anno 1752 Inscripta
profectitia ob realem Ejusd Summae
obloquente Cessione Coram actis Psen
p G Joannem Brudnicki in Personam
suprafatae G Agnethis de Zabickie Kę-
sicka actu hodierno recognitt exolu
tionem Pstitamq Integram Satisfactio
nem quietat emittit et immunes pro
nunciat salvo pcessu ad Judicium

Terrestre

Terrestre Plocen in Bielsko insti
tt in toto reservato hac sua perso
nali Recognitione pmissa firmante
Franciszek Zabicki B. P. Dilig. m. p.

N. Stanislaus Zalewski N. Nicolai Zale
wski cum ott N. Petrunella Paprocka pro
creatus filius Janus psonaliter R. R. Quia
Ipse eundem Parentem suum antecutum
et N. Alexium Ciołkowski Modernum Sor
tis in B. Sękowo Sitt haeredes eorumq Uxor
Successores de Summa Centum Zynę ex
Summa Sexcentor Zynę p pdictum Pa
rentem ejus ott N. Petrunella Paprocka
Conti Sua recognoscentis Matri in Sor
te pdicta Br. Sękowo Inscripta p eundem
N. Ciołkowski p Contractum resignato
rium de Summa Quingentor Zynę sibi
recognoscenti et fratribus ad exolvendum
Coassumpta pvenienti oblevatam sum
mam eandem ex Jure advitalitio p Parentem
sibi Dimissam de manibus pdicti N. Ciol
kowski pstitamq satisfactionem Quie
tat emittit et liberum facit Salva Sum
ma restanti erga fratres se Concernenę sub
jus advitalitium Parentis Cadenti reserva
ta psenti sua recognitione pmissa firmanę
Stanisław Zalewski r. t.

N. Maximilianus Sierakowski Venatoris
Cremenecenę ott M. Hieronimi Sierakowski
Venatoris Cremenecenę filius Janus psona

naliter RR Quia Ipse J Valentino Szu
manski ott Fabiani filio et ejus Ilmis
Successoribus totam et integram sortem
suam Mblem Imblem Paternam ha
reditt se recognoscentem erga pillrem Rmis
simum Antonium Sierakowski Cano
nicum Cathedralem Premysliens fra
trem suum Germanum Concernens in B
Szumanie Pejory et Josliny in Pltu Plo
cens et Districtu Sieprcens Consistens
Sittam et jacens jam ex nunc cum omni
et integro jure suo Dominio proprieta
te ppinquitte titulo obligatorio ac cum
omnibus utilitatibus usibus fructibus
proventibus et commodis utpote arejis
agris pratis Campis hortis Sylvis Borris
Gajis Rubetis nemoribus aquis Stagnis Pis
cinis Piscibus ~~[illegible]~~ fluminibus aqua
rumq quibusvis decursibus attinentijsq
et ptinentijs generaliter universis nullis
penitus exceptis sed put eadem sors in suis
metis extat et extenditur in et a vigilia
Nattis S. Joannis Baptae Anno psenti
pterita ad annos tres integros inexem
ptibiliter in Casu vero non exemptionis
extunc de anno ad annum usq ad exem
ptionem in Summa Trecentor Zyns sine
Inseminationibus utrisq Inscribit Obli
gat et invadiat Intromissionem ex nunc
admittit Cautionem Generalem et evictionem
Cavet Idq sub vadio simili Summae pro

Quo

quo ubique respondebit suis cum Posteris Maximilian Sierakowski mpp

Officium praesens Castren Capitt Plocen Contractum infra scriptum inter Partes introcontentas conscriptum, manibus subscriptum reproducentes ad acticandum actisq praesentibus ingrossandum suscepit in Tenore sequenti Miedzy Ichmciami Jeymcią Panią Bogumiłą z Rutkowskich Cetkowską niegdy JmPana Bartłomieja Cetkowskiego pozostałą małżonką wdową z jedney, a JmPanem Kazimierzem Sniechowskim JmPana Adama Sniechowskiego z Jeymcią Panią Zofią Miłobędzką spłodzonym Synem z drugiey strony stanął Kontrakt y nieodmienne postanowienie w niżey opisany sposob: iż wzwyż wyrażona Jeymć Kontrahentka maiąc Filioream Jeymci Panny Anny Chlebowskiey Fatis od Gnosi Joannis Chlebowski cum od Gnosa Marianna Rutkowska Legitime procreata Filia onez stosuiąc się do woli y Dyspozycyi wszechmocnego Boga uważiwszy usilne staranie Tegoż JmPana Kazmierza Sniechowskiego też JmPannę Chlebowską onemu in Sociam vitae daie ktorey dotem osmiuset Tynfow ad praesens in manibus JmPana Kazmierza Dziwanowskiego haerentem ac in Bonis Płonne Ejusd Jsi Dziwanowski haeredit Jnscriam a Jeymć wzwyż wyrażoną Annę Chlebowską tam de Bonis Paternis quam Maternis concernenę naznacza ktorą to summę z Rąk wzwyż pomienionego JmPana Dziwanowskiego odebrawszy na Wigilią Swięta Swiętego Jana Chrzciciela w Roku teraznieyszym Tysiącznym Siedmsetnym Trzydziestym przypadaiącą rzetelnie wyliczyć E ad oblationem Nlis Valentini Chlebowski y oddać

y oddac ninieyszym Kontraktem (Praevia tamen
locatione Muliebri summae praevisa) obligu
ie się Jegomość zas Pan Kazmierz Sniechow
ski przy odbieraniu summy pomienioney
in vim amoris conjugalis subtez prostem
długiem Futurae Deodante consorti suae
czterysta Tynfow actis authenticis jako et
praesens contractu obliguie się przypisac powinien
będzie. co się zas tycze Dozywocia Faventibus
superis post inita vota Matrimonialia
w niedziel dwie po Akcie ad Acta quaevis Au
thentica Imci Panstwo Sniechowscy da Bog
przyszli małzonkowie z Jechac et ab iniuriam
sobie advitalitatem zeznac y uczynic powinni
będą y ten kontrakt actis authenticis Roboro
wac obliguią się akt Godowy a data praesens
contractus pro die vigesima praesenti Jeymci
kontrahentka naznacza względem zas suk
cessyi wszelkich ktoreby ex quocunque fonte
emanari miały a in deportationem onere
dispergerentur albo litez na opłaczenie
Dobr, tedy wszelkie kwity y Darowizny
in rem et Personam Teyze Im Panny Chle
bowskiey służyc powinny będą ktory to Kon
trakt tam in toto quam in quavis mini
ma Parte et condicione strony obiedwie
z Iscie y strzymac obliguią się a to pod zakła
dem Summy Tysiąca Dwuchset Tynfow
o ktory zakład y summa Rzecz in casu contra
ventionis p aliquam Partem succumbendae
foradrespondendum w Bobrownikach sobie nazna
czaią y ten kontrakt przy bytnosci Jeymciow przy
iaciol Rękami własnemi podpiskią Działo się
w Czerzewie Dnia Piętnastego miesiąca Lutego
Roku Panskiego Tysiącznego Siedmsetnego Trzy-
dziestego Bogumiła z Rutkowskich Cętkowska
Adam Sniechowski, Kazimierz Sniechowski Ręką
Trzymaną Antoni Błędzewski przyiaciel

przytym

Przytym będący Ręką Trzymaną Antoni Sniezawski Przytym będący Ręką trzymaną Łukasz Kłosinski Przytym będący Ręką Trzymaną Jakub Mioduski Przytym będący mps Post cursus quid contractus superius praeinserti in acta praesentis Ingrossationem Jd offerens praevia officij sui quietatione denuo ad se recepit.

Walenty Chlebowski rt.

G.G. Hilarius et Josephus Karwoscy olim Martini filij fratres inter se Germani sani personaliter R.R. Quia Ipsi G. Paulo Karwoski Fratri suo Germano et ejusdem Successoribus totas et integras Sortes suas mobiles Immobiles Paternas Maternas ad reditu obligatu aliaq. quovis modo et Juris titulo se recognoscens erga eundem Fratrem pt Parentes suos Jure Naturae Concernens in B. Karwowo Podgorne in Pltu Plocens et Districtu Plonscens Consistens sitt et jacens jam exnunc cum omni et integro jure suo Dominio proprietate propinquitate accum omnibus earundem Sortium utilitatibus Usibus fructibus Proventibus et Commodis ut Pote Areis Aedificijs Agris Pratis Campis hortis Sylvis Borris Gais rubetis Nemoribus Aquis Stagnis piscinis Piscibus fluvijs fluminibus aquarumq. quibusvis decursibus attinentijsq. et pertinentijs Generaliter universis nullis penitus exceptis nec pro se suisq. Suc

suisq Successoribus reservatis sed ita late
longe circumferentialiterq ut eadem sortes
in suis metis et Limitibus ab Antiquo
extabant et extant pura mera et irrevo
cabili Donatione Dant Donant vendunt
Inscribunt et resignant perpetuo et indivum Intromissionem
exnunc admittunt Quitionem Cavent
idq sub Damnis Terrestribus pro qui
bus ubiq respondebunt suis cum Posteris
Hilary Karwowski r.t.
Jozeph Karwowski r.t.

Jidem recognoscentes ut supra sani personali
ter RR Quia Ipsi P. Paulum Karwowski
Fratrem suum Germanum et ejus Utmos
Successores de Summa Quadringentorum
sexaginta Florenorum pro pretio sortium Br Kar
wowo podgorne die hodierna per se rego
gnoscens ejdem Fratri resignatar Concli
ctata provenienti ob levatam summam eandem
pretitamq sibi satisfactionem Quietant
emittunt et liberum faciunt ac pronunci
ant presentibus suis recognitionibus premis
sa firmantibus Hilary y Jozef Karwowscy r.t.

Actum in Castro Plocensi Feria Ter
tia post Festum S. Petri in Vinculis
proxima Anno Domini 1761.

M. Joannes Kuczborski Vexillifer Vol
chiniae et M. Joannis Kuczborski No
tarij Tris Plocens Filius sanus pr. Ter
Recedendo Rozt Quia Ipse Admodum
Rndo

Mathaeo Łapinski Ecclesiae Lubovidzen
Parocho Ejusq succedaneis nunc et pro tem
pore existentibus seu potius Ecclesiae
Eiae Lubovidzen de Bonis suis gnaliter
omnibus mobilibus Immobilibus Pa
ternis maternis hereditarijs obligatt
summisq quibusvis pecuniarijs preci
pue in et super Bonis Poniatowo
seu sorte Ibid sitt sua hereditaria
summam mille Tyn in parte de ma
nibus J Sophiae de Gazowskie od J Adal
berti Gorzechowski Relictae contis vi
duae id est Ducentor Tyn in reliquo
de manibus non nullor Parochianor
dictae Ecclesiae sevatam modo simpli
cis debiti tenetur Inscribit seq et suos
successores ad id tenendum obstringit
et in onerat aqua quid summa Pro
visionem seu censum annuum per Tyn
quinq singulis annis pro adipe ad
lampadem coram altari Beatissimae
Virginis Mariae Rosarianae pendentem
ut continuo et incessanter die et no
cte ardeat convertendum ad manus
Admodum Rndi Parochi nunc et pro
tempore existen pendere debebit idq
sub simili summae vadio pro quo
ubiq respondebit suis cum posteris
aquolibet contum Joannes Kucborski VV

Religiosissimus in Xto Pater Martinus Ru
cienski Sacrae Theologiae Doctor Ordinis Sancti
Dominici Conventus Plocen Vicarius suo
et totius Conventus Ejusd pro quo pacem
cavet nne Sanus pstr R. P. Quia ipse M
Andream in Schabaiewo Chamski Ensife
rum Pltus Plocene et Ejus Ltmos Succes
sores

de summa duorum millium florenorum
Pol. actis praesens quod sub celebratione
Judiciorum 7 secunda pridie Festi S. Mar
garethae V. et M. anno 1751 per Eundem
M. Ensiferum Plocensem sibi recognoscens
actoque Conventui modo remptitio
in B. Sulencice inscripta ob praestitam
sibi et Conventui satisfactionem Quie
tat emittit et liberum facit Inscri
ptionem Cassat praesens sua Recogni
tione praemissa firmante
Fr. Martinus Lucinski S. Th. Doctor
Vicarius Conventus Plocensis Ordinis Praedicatorum

Actum in Castro Plocensi Feria Quar
ta pridie Festi Transfigurationis
Christi Domini Anno Eiusdem 1761.

N. Catharina Kowalewska olim Stanislai filia
primi olim N. Pauli Goszczynski secundi olim
N. Antonii Starczewski relicta Consors vidua
sana personaliter RR. Quia Ipsa N. Thomam
Archuttowski olim Jacobi filium et ejus Ultimos
Successores de summa Centum Quinquaginta
Zynae Actis praesens 7 4 in Crastino 7 SS. Pe
tri et Pauli Apostolorum Ao 1756 per eundem olim
N. Jacobum Archuttowski Ipsius Parentem
sibi recognoscenti modo simplicis debiti
in B. Karwowo Krzywonice Inscripta
obtevatam summam eandem praestitamque sibi
satisfactionem Quietat emittit et liberum
facit Inscriptionem debitoream Cassat praesen
ti sua recognitione praemissa firmante
Katarzyna Kowalewska r. t.

Eadem recognoscens ut supra sana personaliter RR.

R. Quia Ipsa G. Joannem Strzeszewski olim Sebastiani filium et ejus Utmos Successores de summa Centum Quinquaginta Zyn. per eund. G. Strzeszewski à se recognoscente ad Inscriptionem authenticam in rem alterius personae scilicet N. Eva de Zukowskie N. Joannis Stawzcki Consortis ~~[illegible]~~ sub Acta ~~[illegible]~~ F. 4 in Crastino F. SS. Petri et Pauli Apostolor. Ao 1756 errore quodam Cancellariae factam sibiq recognoscenti servire debitam ~~[illegible]~~ Contracta ob levatam summam eand. postitamq sibi satisfactionem Quietat emittit et liberum facit ac pronunciat nihil pretensionis ad eund. G. Strzeszewski sibi reservando

Katarzyna Kowalewska rt

R. Salomea Goszczynska olim Pauli filia cum N. Catharina Kowalewska secundi voti olim N. Antonij Starczewski Consorte in Primo voto progenita N. Thomae Archattowski Consors in Assia ejusd. sui mariti sana personaliter R.R. Quia Ipsa N.N. eand. Catharinam de Kowalewskie Starczewska matrem tum Antonium Florianum Bulthasar et Joannem Goszczynskie filium fratres suos eorq Utmos Successores de summa Trecentor. Zyn. in vim dotis de R. Paternis et Maternis se recognoscentem concernentis per Matrem sibi exoluta ob levatam summam eand. ac subsecutam Privignos

p maritum recompensam Quietat emittit
et Liberos facit ac pronunciat ppetuo pre
senti sua recognitione pmissa firmante
Salomea z Goszczynskich Archultowska rt.
Thomas Archultowski rt.

N. Thomas Archultowski ott Jacobi filius
Sanus psonaliter RR. Quia Ipse N. Salo
mea Goszczynska ott Pauli filia Consorti
sua Cmd et ejus Successoribus de B. suis
generaliter Omnibus Mbilibus Imbilibus
Paternis Maternis hereditt obligatt Sum
missq quibusvis pecuniarijs precipue inser
te Br Karwowo Krzywanice sua hereditaria
summam Quadringentor quinqua
ginta Zyne recompensando dotem post
eand Consortem die hodierna levatam mo
do simplicis debiti tenetur inscribit seq
ac suos Successores ad id tenendum obstringit
et inonerat eandq summam in uno anno
integro se Soluturum offert et declarat idq
sub simili summa Vadio pquo ubiq respon
debit suis cum Posteris
Tomasz Archultowski rt.

N.N. Tomas Archultowski ott Jacobi filius
cum ott N. Sophia Bylenska procreatus
Maritus ab una et Salomea Goszczynski
ott Pauli filia cum N. Catharina Ko
walewska progenita Consors parte ab alte
ra alias invicem Conjuges Sani psonali
ter RR. Quia Ipsi sibi mutuam et reci
procum Omnium et Singulor Br suor
mbsium

mblium Jmblium Paternor maternor
hæreditt obligatt acquisitor & acquirendor
devolutor & devolvendor summarumq qua
rumvis pecuniariar habitar & habendar
tum auri argenti cupri æris stanni vestium
vestimentorum equor equiræ pecorum
pecudum Jnventarior denique omnium ac
totius & integræ substantiæ suppelectilisq
domesticæ ad ultimam duntaxat vitæ suæ
periodum advitalitatem faciunt Jnscribunt
& assecurant præsentibus suis recognitioni
bus ad id libere accedentibus

Tomasz Archultowski r.t.
Salomea z Goszczynskich Archultowska r.t.

N.N. Joannes & Salomea N. Thomæ Archul
towski Censors Goszczynscy Frater & soror
interse Germani ott Pauli filius & filia
& quidem N. Archultowska in assia Manti
sani personaliter RR Quia Ipsi N. Anto
nium Goszczynski Fratrem suum Germa
num & ejus Utmos Successores de summa
honaginta Trium Zynę ex summa ma
iori Centum sexdecem Zynę actis præsenę
Z 6 postridie F. S. Petri in vinculis Ao 1754
per eundem Fratrem sub recognoscentibus ac
N. Eva Goszczynska Virgini Jnnuptæ So
rori Germanæ sup B Goszczyno Kolodzieie
videlicet Fratri septuaginta Jam vero
Sororibus per viginti Tres Zynę inscriptu
provenienti se recognoscentes erga eandem
Sororem respicienti ob levatum summam

eand totalem p se recognoscentem Fratrem
pstitamq sibi satisfactionem Quietant
emittunt & liberum faciunt Inscriptio
nem quo ad interesse sui Cassant psenti
bus suis recognitionibus pmissa firmanq
Jan ~~[illegible]~~ Goszczynski rt.
Salomea z Goszczynskich Archułtowska rt.
Tomasz. Archułtowski rt.

N. Antonius Goszczynski ott Pauli filius
cum ott N. Elisabethe Karwowska procre
atus sanus psonaliter R.R. Quia Ipse N. Ca
tharinam Kowalewska primi ejusd ott N. Pa
uli Goszczynski Parentis sui secundi ex pt
voti ott N. Antonij Starzewski relictam
Consortem viduam Novercam suam & ejus
lemos successores de Aresto sup summa
Centum Quinquaginta Zyne ejusd novercae
suae propria Primitus apud ott P. Antoniu
Goszczynski deinde apud P. Joannem Strze
szewski haerenti apud eund ott P. Antoniu
Goszczynski ex parte recognoscentis Inter
posito & coram actis psonę p M.R.P. recogni
to ob pstitam satisfactionem Quietat emit
tit & Liberam facit arestum hocce relaxat
& Cassat Nihil ptensionis ad eand Nover
cam suam reservand psenti sua recognitio
ne pmissa firmanę
Antoni Goszczynski rt.

N.N. Hiacintus ott Josephi filius & Agnes
ott Pauli filia invicem Coniuges Goszczynscy
& quid Consors in assia mariti sani psona
liter R.R. Quia Ipsi N.N. Antonium Flori
anum

anam Balthasarum cum ott N. Elisa
bethe Karwowska et Joannem cum N. Ca
tharina Kowalewska procreatos ott Pau
li Filios Goszczynskie Soceros et Fratres
suos eorq. Ilmos successores de summa
Trecentor Zyng. actis psenq. 76. pt. Do
minicam Judica Quadragesimalem ao
1733 per eanq. ott N. Paulum Goszczynski
Consortis et eorunq. Fratrum Parentem
sibi recognoscenti Marito in vim dotis pt.
se recognoscentem Consortem de B. Pa
ternis Maternis Concernenq. inscripta
ob levatam summam eanq. ac subsecuta
uno eodemq. Inscriptionis ejusq. actu pre
cognoscenq. Maritum recompensam qui
etant emittunt et liberos faciunt ac pro
nunciant Inscriptionem debitoream Ma
ritus Cassat psentibus suis recognitio
nibus pmissa firmantibus

Jacek Goszczynski r.l.
Agnieszka Goszczynska r.l.

MM. Hiacinthus Goszczynski ott Josepha
filius Maritus abuna et Agnes Goszczyn
ska ott Pauli filia Consors Parte ab altera
alias invicem Coniuges sani psonaliter
RR. Quia Ipsi sibi mutuam et recipro
cam omnium et singulor Br. suor Mobi
lium Imbilium Paternor Maternor here
ditarior obligatorior acquisitor et acqui
rendor devolutor et devolvendor summa
rumq. quarumvis pecuniariar habitarum

et habendar Inscriptar et Inscribendar tum Auri Argenti Aepri aeris Stanni Vestium Vestimentor equor Equiree Pecor Pecudum Inventarior denique Omnium ac totius et integre substantie Suppelectilisque domestice ad ultimam duntaxat vite sue periodum ad vitalitatem faciunt Inscribunt et assecurant presentibus suis recognitibus ad id libere accedentibus

Jacek Goszczynski r.t.
Agnieszka Goszczynska r.t.

MM. Antonius Florianus Balthasar cum ott N. Elisabethe Karwowska et Joannes cum N. Catharina Kowalewska procreati ott Pauli filij Goszczynscy Fratres inter se Germani Sani personaliter R.R. Quia Ipsi N. Hiacintho Goszczynski ott Josephi Filio Socero suo et ejus Omnis Successoribus Aream suam haereditt Sulcor Trium per Duo Studia sese protendens Incipientem od Wygrody et Terminantem se ad Granitiem Dobrska inter metas MM. ex una Thomae Wirzbicki ex altera vero Joannis Goszczynski in B. Goszczyno Karpiecino sitt et jacens iam ex nunc cum omni et integro jure suo Dominio proprietate propinquitate Tituloque haereditario ac cum Omnibus utilitatibus usibus fructibus proventibus et Commodis prout eadem area in sua Circumferentia ~~in~~ Latitudine et Longitudine extat et protenditur

nihil

nihil sibi exupiendo pura mera et irre
vocabili Donatione Dant Donant ven
dunt Inscribunt et resignant perpetua
et in aevum Intromissionem ex nunc ad
mittunt Tuitionem generalem et evi
ctionem Cavent Idq sub Damnis Ter
restribus pro quibus ubiq respondebunt
suis cum Posteris
Antoni, Floryan, Balier, y Jan, Goszczynsyr.

Actum in Castro Plocensi Feria Quinta
ipso die Festi Transfigurationis Chri
sti Domini Anno Eiusd 1761.

Illris Admdum Rndus Balthasar Drozdo
wski Decanus Bielscens Praepositus Biallens
Canus personaliter R R Quia Ipse G. Josephus
Machczynski ott Alberti Filium Br Kowa
lewko haeredem et ejus Ilmos Successores
de Summa Quadringentor Decem Zyns
Scripto manuali in Biallta die Sexta Ja
nuarij Ao 1752 dato sibi recognoscenti
assecurata Decretoq Judicij Officij Psens
Fe in Crastino F S. Martini Pontificis
Ao 1753 inter se recognoscentem ab una
et eund G. Machczynski parte ab altera
lato cum Provisionibus a Datu Scripti pro
venien ac poena Quita FF mm PP ad judi
cata Tum quoq de Provisionibus ab eadem
Summa Actis Psens Fe in Crastino F SS Pe
tri et Pauli Apostolor Ao 1755 per Pdictum
G. Machczynski Ecclesiae Biallensi Inscri
pta ad diem hodiernam provenientibus atq

852

de Decima pecuniaria ad p̄dictam Eccle
siam Biallensem ex B. p̄fatis Kowalewko
spectanti pro Annis aliquod retenta nunc
plenarie Pacificata ttq de Condemnatione
vi Decreti p̄missi Coram Actis p̄sens Sab
batho in Vigilia Z Nattis S. Joannis Baptae
A° 1754 p se recognoscentem sup eod G. Mach
czynski circa Maationem obtentu et Publi
cata Deniq de altera Summa Quindecem
aureor Hungaricalium similiter ad Scrip
tum Manuale a se recognoscente in oppi
gnorationem sub jugij Contracta totoq
et integro respectu Summae supra scriptae
Quadringentor Decem Zyne ac Decimae
retentae p ducto Processu ob subsecutam
prout supra sup Summa p̄missam Qua
dringentor decem Zyne in Aureis Hunga
ricalibus Triginta Inscriptionem Jam vero
in Provisionibus Decima ac Summa Quin
decem aureor Hungaricalium p̄stitum si
bi sufficientem satisfactionem Quietatemit
tit et liberum facit ac pronunciat scripta
utraq Condemnationem ac totum et in
tegrum Processum tollit Cassat mortifi
cat et annihilat ppetuo et in aevum p̄sen
ti sua recognitione praemissa firmante

Balthasar Drozdowski

Actum in Castro Plocensi
Sabbatho in Vigilia Festi S.
Laurentij Martyris Ad 1761.

Officium p̄sens Castrense Capitt Plocense ad obla
tionem G. Alberti Jastrzębski nne M. Vincen
tij

853

tij Skarzynski Subdapiferi Lanciciensis
scripta certa manualia trina ~~[illegible]~~ oddm.
Ignatium Kampenhauzen Capitt Sie
lecensis data manuq ejus subscripta
quor. et quid primi tenor talis Nizey na
podpisie wyrazony znam tym skryptem
moim ktory za autentyczny mieć chcę
iż Ja skomputowawszy roznemi czasy
pożyczane summy u Wielmożnego JMci
Pana Stanisława Gadomskiego Genera
ła maiora woysk Koronnych Jego Kro
lewskiey Mości y Rzeczy Pospolitey Wi
nien zostaię primo pierwszą summę
Czerwonych Złotych Sto dwadzieścia
y sześć No 126. w Roku 1753 ię 12 7bris
pożyczanym sposobem wzięte przeze
mnie Drugą summę d 11 Maij 1755
Siedm Tysięcy Złt Polt No 7000 Złt
Trzecia summa d 16 7bris 1755 Złt
Polskich Tysiąc Osmset szezdziesiąt
sześć No 1866 y groszy Dwadzieścia
No 20 w ktore towszytkie summy ia
ko rzetelnie wziąłem y pożyczyłem tak
one na dzień Wigilij S. Jana Chrzcicie
la w Roku da Bog przyszłym 1759 przy
padaiący oddać y wyliczyć wraz z Prowi
zyami od Tychże summ /: według Datt
wzwyż wyrazonych :/ należącemi po siedm

od Sta rachuiąc oddać będę powinien
y przyrzekam. Karta zas Na Zysięcy Dwa
nascie odemnie temuż WJMci Panu Ge
neratowi dana jezeliby się znalesc mia
ła Ninieyszym Cassatur et annihila
tur Cowszytko dla lepszey wiary wagi
y waloru Ręką moią własną podpi
suię Dato w Warszawie D. 21 9bris
1758 Podpisuię wraz z Paragrafem Jgna
cy Kampenchauzen manu ppria alteri
us vero series ejusmodi verbor talis, Ni
zey Na podpisie wyrazony Znam tym
Skryptem iż u WJMci Pana Gadomskie
go Generała Maiora Woysk Koronnych
y Rzeczypospolitey Na własną swoią po
trzebę wziąłem y pożyczyłem Zynfow
Trzysta ktore oddać rzetelnie dekla
ruię y powinien będę a dla tym większey
wiary y waloru Ninieyszy Karty ręką
się własną podpisuię Działo się w War
szawie D. 11 Augusti 1759 Jgnacy
Kampenhauzen manu ppria Jam vero
ultimarij tenor talis Nizey na Podpi
sie wyrazony znam tym Skryptem
moim ktory tey wagi y waloru mieć
chcę jakobym przed Xięgami Ziemskie
mi lub Grodzkiemi authentycznie ze
znawał iż Ja Na pilną potrzebę moią

biorę

biorę y pożyczam u WJMci Pana Win
centego Skarzynskiego Złł Polł Zysiąc
Pięcset Nro Złł 1500 od ktorey Summy ze
Prowizyą instanty po Szesc od Stale
muz WSkarzynskiemu Podstolemu
Łęczyckiemu wypłacam Ninieyszym
Skryptem kwitowany od niego iestem
Ze zas summę Zysiąc Pięcset Złł nietyl
ko ze w Roku da Bog przyszłym 1760
na Wigilią S. Jana Chrzciciela rzetel
nie oddać deklaruię y przyrzekam
lecz oney ewikcyą tak na Dobrach Dzie
dzicznych w Woiewodztwie Płockim
y Ziemi Dobrzynskiey leżących iako
tez Na wszytkich gdziekolwiek mia
nych po podziele z Bratem moim ro
dzonym zapisuię ktory skrypt dla
tym większy wiary y waloru in Casu
Contraventionis Grod Gostynski sub
Vadio similis Summae ad respondend
naznaczywszy Ręką własną podpisu
ię Działo się w Sędkach D. 3tia Julij 1759
Anno Ignacy Kampenhauzen manu pro
pria Praesensscriptum ad Acta Crenae capitt Gosti
nenae 76 pridie 7 S. Antonij de Padwa
Ao Dni 1761 ad Oblationem N. Joannis
Maciewski Susceptum et ejs Ingrossatum
Jnaejus Jidem me Subscribo Molskima
nu propria post quorum scriptorum

856

superius p insertor in actu psentia Ingros
sationem Orginalia eorund Jd offerens
prævia Officij sui quietatione denuo ad
se recessit W. Jastrzębski

Actum in Castro Plocensi Feria Tertia
in Crastino Festi S. Laurentij Martyris
Anno Domini 1761.

G Mathias Białłoskurski ol Alberti filius
ex Gnosa Agnethe Sulinska progenitus
Sanus personaliter RR. Quia ips G Jose
pho Białłoskurski fratri suo germano Ejusq
Legitimis Successoribus totam et integram Sor
tem suam mobilem immobilem Paternam
maternam hæredit obligatt seu alio quovis
modo et juris titulo se Rntem erga ipsum et
G Casimirum Białłoskurski fratrem Rntis
et ips Concernens in et super Bonis Miodu
sy in Pstu Plocens et Districtu Bielscensi
Consistens sit et iacens Jam ex nunc cum
Omni et integro iure suo Dominio proprie
etate propinquitate titulo q hæredit ac
cum omnibus ejusd Sortis utilitatibus usibus
fructibus et commodis ut pote arcis ædificijs
hortis agris pratis Campis Sylvis Bornis
rubetis nemoribus, aquis Stagnis piscinis pi
scibus fluvijs fluminibus aquarumq qui
busvis decursibus, attinentijsq et pertinentijs
qualiter universis nullis penitus exceptis
nec prose suisq Successoribus reservatis
Sedita late Longe Circumferencialiterq prout
Eadem Sors in suis metis et limitibus ab an

tiquo

tigvo extabat et protenditur pura mera et irrevocabili Donatione dat donat vendit inscribit et resignat perpetuo et in aevum Intromissionem ex nunc admittit Evictionem gnalem et evictionem Specialem ab omnibus in genere impedimentis quarumvis personarum Cavet idq sub damnis Tribus pro quibus ubiq respondebit Suis cum posteris.

mathias Białaskorski Pm

Id G. Recognoscens ut Supra Sanus personaliter RR Quia ips Eundem Josephum Białoskurski fratrem suum germanum ejusq legitimos Successores de summa Trecentorum Tynę pro pretio Sortis in B. Miodusy sub per Rntem die hodierna ips Resignatae inter se Constituta et Condictata, oblevatam Summam Eandem Pstitamq sibi Satisfactionem quietat emittit et liberum absolutumq facit ac pronuntiat perpetuo et in aevum Pentis sua Rne Pmissa firmante.

mathias Białaskorski Pm

G. Antonius Sąchocki ad Feliciani Filius Suo et GG. Vincentij et Magdalenae Sąchockich Filij et Filiae Suorum ex ad G. Francisca Luzomirska pcreatorum pro quorum de ratihabitione pacem cavent nomine Sanus prttr Rndo Rvit. Quia ips G. Antonium Rzeszotarski ad Stanislai Filium et Ejus Ultimos Successores de Summa Centum

Viginti Tynę Suprascrę ad G. Francisca Lutomirska Rentis Consorti absenę Filij et Filiae Matri p. praefatum ad G. Stanislaum Rzeszotarski modo quovis assecurata et in Eosd. Filium et Filiam devoluta ob levatam Summam Eanę ac subsecutam Inscriptionem quietat et Multum et liberum facit ac pronunciat Inscriptionem si quae Intercesserat cassat et annihilat perpetuo praesentem Sua recognitione praemissa firmanę

Antoni Sąchocki Rt

Idem Rens ut Supra Sanus prttr. RR. Quia ipso GG. Vincentio et Magdalenae Sąchockim Filio et Filiae Suis ea ad G. Francisca Lutomirska procreatis Eorumq. Ultimis Successoribus de Bonis Suis gnalibus omnibus mlibus, Immlibus Paternis, Maternis haereditatis obligatis, Summisq. quibusvis pecuniarijs praecipue in Sorte Bri Przedpełcu Kociatki Sua haereditaria Summam Trecentorum Tynę recompensando Summam ~~Duocentorum Tynę~~ Centum Viginti Tynę post Eanę ad Matrem ipsi de manibus G. Antonij Rzeszotarski die hodierna levatam modo simplicis debiti tenetur Inscribit seq. ac Suos Successores ad id tenenę obstringit et Inonerat Eanęq. Summam post Sera Sui fata Successores Solutures offert et declarat idq. sub similis Summae vadio p quo ubiq. respondebit Suis cum Posteris.

Antoni Sąchocki Rt

859

Actum in Castro Plocensi Feria Quarta post Festum S. Laurentij Martyris proxima Anno Domini 1761.

Officium praesens Castrensis Capitis Plocensis ad oblationem Famati Josephi Wroblewski Civis Sieprcensis Quietationes Infra scriptas binas Primam Coram Actis Civilibus Sieprcensis recognitam alteram manualiter datam in rem sui offerentis servientes reproducentis ad Actitandum Actisque praesentis ingrossandum suscepit, in tenore sequenti Actum in Altera Sieprc Civitate post F. Beatissimae V. Mariae Portiunculi Proxima Anno Domini 1761 Coram Officio Actis Proconsularibus Sieprcensis Videlicet Famatis Martino Biallorudki Proconsule Martino Jgczewicz Stanislao Jgczewicz Vice Proconsule Jgnatio Konieczkowicz et alijs Scabinis Juratis. Nizey na Podpisie wyrazony Jmieniem Oyca moiego WJMci Pana Andrzeja Chamskiego Miecznika Płockiego oraz y moim Sławetnego Pana Jozefa Wroblewskiego Mieszczanina Starego Miasta Sieprca ktory Dekretem Płockim Grodzkim obwiniony za nie sprawiedliwość miary Sieprskiey na zboże wydaney azeby in loco Loci w Sieprcu zasiadł wiezą na Niedziel Dwanascie a to w Dzien Trzeci Miesiąca Sieprnia y poty kontynuował az czas Dwunastu Niedziel niewyidzie a zenuy przod przez Prozbę y pokorę swoię uprosił Oyca mego także y mnie przytym wyzey wyrazoną wiezą pieniężnym nadgradza według

ugody sposobem za Zynfow sto dziw nowo Zyn
ktore hodierna die do Rąk swoich odebra
łem więc tak z odebranych iako też y z wie
zy tegoż Sławetnego Pana Jozefa Wroble
wskiego Oyca mego y moim Jmieniem kwi
tuię y Zadney w tey wyrażoney wyżey oko
liczności do niego y Jego Sukcessorow Pre
tensyi mieć niebędę a dla większey wagi y
waloru własną podpisuię się Ręką Dato w
Sieprcu d. 9 Augusti A° ut supra Jan Cham
ski Jmieniem Oyca mego kwituię ex Proto
collo et Actis concordat cum Orginali jam
vero alteram in serie verborum tali Niżey
na podpisie wyrażony znam tym skryptem
moim iż odebrałem od Sławetnego Pana Jo
zefa Wroblewskiego Mieszczanina miasta
Starego Sieprca Grzywien na Złote wyno
szących Czterysta Sześć Złp co uczyni na
Zynfy Trzysta Dwadzieścia y Osm Dekre
tem Grodzkim Płockim tak mnie iako y
w JMci Oyca memu przysądzonych z ktorych
wzwyż wyrażonego Sławetnego Pana Wro
blewskiego Jmieniem w JMci Oyca mego
kwituię na co się dla lepszey wiary ręką wła
sną przy Przyiaciołach Niżey na Podpisie
wyrażonych podpisuię Działo się w Szulen
cycach d. 9 Augusti A° 1761 Jan Chamski
manu propria Michał Wolinski iako Przyia
ciel przytym będący ręką trzymaną Szyman
Kokoszczynski iako Przyiaciel przytym będą
cy ręką trzymaną Post quarum quidquid quieta
tionem in acta praesentia ingrossationem Orgi
nalia earundem Jd offerens denuo ad se re
cepit

recepsit et de receptis officium praesens quie
tavit quietatque praesentibus
Jozef Wroblewski rt

Officium praesens Castrensis Capitulo Plocensis ad Cola
tionem G. Ignatij Mitobędzki Inscriptionem
infra scriptam Debitoream ex Actis Crensis
Varsaviensis authentice depromptam in
rem G. Dębski servientem reproducentis ad
Acticandum Actisque praesens ingrossandum suscepit
in tenore tali Actum in Curia Regia Var
saviensi F. 3. in Vigilia F. Nativitatis S. Jo
annis Baptistae Anno Domini Millesimo
Septingentesimo Sexagesimo Primo Coram
Officio Actisque praesens Castrensis Capitulo Varsa
viensis personaliter comparens M. Adamus
Dębski Sacrae Regiae Maiestatis Succume
rarius aulicus et Capitaneus Lipinensis Sa
nus mente corporeque existens Jurisdictioneque
sua quavis propria omissa et praesenti In
corporatione facta palam ac libere recogno
vit Quia Ipse Summam Octo millium
Octingentorum Triginta novem Florenorum
monetae in Terris Prussiae Currentis Celsis
simo et Reverendissimo Adamo Stanislao
in Grabowo Grabowski Episcopo Varmien
si et Sambiensi Sacri Romani Imperij Prin
cipi et Terrarum Prussiae Praesidi Vigore Scripti
sui manualis in Actis Castri Kovaleviensis
Palatinatus Culmensis Sabbatho ante Fes
tum Nativitatis S. Joannis Baptistae pro
ximo Anno 1758 roborati debitam jam vero
per praefatum Celsissimum Principem Episcopum

in Personam G. Adami Joannis Dębski re
cognoscentis cum M. Elisabethe de Mock
in Legitimo matrimonio procreati Filij,
in Actis Castrens. Capitt. Varsaviens. Sab
batho ante Festum Praesentationis B.M.V.
proximo Anno eos cessam et Transfusam mo
do dicto G. Adamo Joanni duor. nominum
filio suo charissimo Ejusq. Amis Successo
ribus teneturatq. debet seq. et alios Successo
res suos teneri debereq. de et sup. B. suis ge
neraliter omnibus Mobilibus, et immo
bilibus habitis et habendis, signanter
autem in B. suis haereditt. Dębsko et Dębska
Wola cum attinentijs in Pltu Plocens. et
Districtu Zawskrzynens. sitis modo veri
justi realis liquidi ac simplicis Debiti in
et pro Crastino F. Nativitatis S. Joannis
Baptae Anno proxime venturo Cadentis una
cum provisione per sex Florenos Pruthenicos a
singulis centum Florenis in annum pendenda
dare solvere, et circa Officium actaq.
Capitt. Castri Plocens. reponere et relinque
re repositamq. et relictam rursus ab ejusd.
Actis non esse debere jubere nec modo quovis
arestare inscribit et assecurat Idq. sub va
dio similis summae Octo millium Octin
gentor. Triginta novem Florenor. mone
ta in Terris Prussiae currentis in casu Con
traventionis Forum Judicij Terris seu Offi
cij Crens. Plocensium sibi suisq. Successo
ribus ad respondendum assignando Corre
xit Wnorowski manu propria Locus sigilli

Castri

Castri illius Lectum p Bielski Post Acius quid pinsertæ Transactionis in acta præsentia Ingrossationem orginale ejus seu extractum Jd offerens prævia officij psentis quietatione denuo ad se recepit.

Ignacy Miłobędzki.

Actum in Castro Plocensi Feria sexta in Vigilia Festi Assumptionis in cælum Gloriosissimæ Virginis Mariæ Anno Domini 1761.

G. Joannes Zglenicki ott Thomæ filius sanus psonaliter RR Quia Ipse Infidelem Hersz Moskowicz Judeum In eola Plocens et ejus Ltmos Successores de summa Quinquaginta aureor hungaricalium scripto manuali p eund Judeum sibi recognoscenti dato solvi assecuratt et realiter sibi exoluta ob levatam summam eand pstitamq sibi etiam in Provisionibus plenariam satisfactionem Quietat emittit et liberum facit scriptum hoc cassat et annihilat Nihil pten sionis ad eund Judeum sibi reservando psenti sua recognitione pmissa firmans

Jan Zglenicki r.t.

Officium psens Castrens Capitt Plocens ad oblationem Illris admdum Rendi Mathæi Małusiewicz Præpositi Troszynens et Czermnens Literas infrascras Papireas Confirmationem binor Decretor sup liberam braxationem Cerevisiæ propinandamq

in Taberna Fundi Ecclesiæ Troszynensis emanator in se continens, manu Serenissimi ad Divæ memoriæ Vladislai Regis Poloniæ subscriptas ac sigillo minoris Cancellariæ Regni communitas reproducentis ad acticandum actisq. præsens Ingrossandæ suscepit in tenore sequens Vladislaus IV Dei Gratia Rex Poloniæ Magnus Dux Lithvaniæ Russiæ Prussiæ, Masoviæ, Samogitiæ Livoniæ, Smolensciæ Czemiechoviæq. necnon Svecor. Gottor. Vandalorumq. hæreditarius Rex Significamus præsentibus Literis Nostris quor. interest Universis et Singulis Quod cum Nobis reproducta essent hinc Venerabilis Alberti Polkowic Parochi Troszynensis bina Decreta primum quidem per Venerabilem Officialem protunc Varsaviensem uti Judicem primæ Instantiæ etc. die vigesima septima Junij alterum vero per Reverendissimum Dominum Mathiam Lubienski Archiepiscopum Gnesnensem Legatum Natum Regni Nostri et ejusdem Curiæ Generalem Auditorem die Duodecima Decembris in Anno 1644. prioris Confirmatorum data, quibus quidem Decretis præfatus Venerabilis Parochus Troszynensis circa usum liberum ac facultatem braxandæ propinandæq. Cerevisiæ in Taberna Fundi ejusdem Ecclesiæ Troszynensis conservatus et manutentus est ad quæ condigna relatio habeatur supplicaretur quibus

bis Praefati Parochi nunc praenominata
utraq Decreta tam primae quam secundae
Instantiae de Plenitudine authoritatis et
Potestatis nostrae Regiae approbare et con
firmare dignaremur Nos proinde Vladi
slaus Rex Supplicationi praenominatae ipsius
uti justae et rationi consonae benigne annu
endo dicta bina Decreta quae hic de ver
bo ad verbum insertis et expressis haberi
volumus in omnibus Ipsorum punctis, Clau
sulis et conditionibus approbanda et con
firmanda esse duximus prout quidem
approbamus confirmamus, rathifica
musq praesentibus Literis nostris Decer
nendo eas vim et robur debitae firmitatis
In quantum Juris est et usus habetur
obtinere debere Juribus nostris Regalibus
Reipublicae Ecclesiaeq Catholicae salvis in
cujus rei fidem praesentes manu nostra sub
scriptas sigillo Regni communiri jussi
mus Datum Cracoviae die Nona mensis
Julij Anno Domini MDCXLVI. Regnorum
nostrorum Poloniae 14, Sueciae 15 Anno Vla
dislaus Rex Confirmatio Binorum decre
torum sup Liberam braxationem Cerevisiae
propinandamq in Taberna Fundi Ec
clesiae Troszynensis Locus Sigilli Mi
noris Cancellariae Regni Anno Domi
ni 1652 die veneris 10 Maij in audientia
Equatenus

866/

publica Psente Rndo Laurentio Ottarze
wski Canonico S. Michaelis Plocens Pa
rocho Biallens judicialiter productum
Mathæ Jagodowicz Notarius manu propria
Die Veneris 11 Mensis 9bris 1672 in
Acta Visitationis Ecclesiæ Parochialis
Troszynens per admdum Rndum Joan
nem Jurkowicz Troszynens et Czermnens
Parochum Productum et ad acta ejusd
Visitationis Generalis Maioris secu
ritatis Gratia, ex mandato Reverendis
simi Domini Visitatoris Generalis In
grossatum, Andreas Alexander Groszkie
wicz Apostolicus et Actor Curiæ Episcopa
lis Poznaniens, nec non Consistorij Var
saviens atq Psentis Visitationis Nota
rius manu propria post quarum quid
Literar Sacræ Regiæ Maiestatis in acta
Psentia cum supra scriptis annotatio
nibus Ingrossationem Orginale earund
Jd offerens prævia Officij Psentis quie
tatione denuo ad se recepit

Matthæus Małaszewicz P. Tetemp

Actum in Castro Plocensi Feria Secunda
post Festum Assumptionis in Cœlum Glo
riosissimæ Virginis Mariæ Anno 1761.

Officium Psens Castrens Capitl Plocens ad
oblationem

ad oblationem G. Bernardi Malewski
quietationem infrascriptam manu
alem in rem sui offerentis servien-
tem reproducens ad acticandum actis
praesentis ingrossandum suscepit in teno
re sequenti Ja Konstancya z Ma-
lewskich pozostała Mikołaia Brze
chowska z Płodzona Andrzeia Ma
lewskiego z Agnieszką Kowalewską
maiący z Tomaszem Malewskim
Pozostałem Jakuba Malewskie
go z Anną Zakrocką a Synem tych
ze Rodziców a z Bratem Stryiecznym
Rodzonym moim maiący Porcyą
a raczey część leżącą Równym Dzia-
łem nam należącą na Brzeradzu
wielkim w Woiewodztwie Płockim
a w Powiecie Sieprskim Ja zas Uczy-
niwszy zgodę z Bratunkiem moim
Rodzonem tegoż Tomasza wyżey
wyrażonego z Teresą z Tońskich
Malewską z płodzonego Darowiznę
mu uczyniwszy y Summę wybra
wszy z ktory kwituię rzetelnie
lubo bez Kontraktu ale słownie
umowioną za Tysiąc Dwieście
Tynfow Rzetelnie wypłacił y do
tego ieszcze do życia mie docho
wać co dla lepszey wiary y wa-
gi podpisuię się trzymaną Rę-
ką swoią własną przy Przyia
ciołach y po smierci moiey po
chowac ciało moie obliguie się
po Chrzesciansku Dnia 16 Sierpnia
1761 Konstancya z Malewskich
Brzechowska. Jako Przyiaciel przytym

Przytym będący Stanisław Chlebowski
mp. Jako Przyiaciel przytym będący
Michał Nadratowski Jako Przyiaciel
przytym będący Alexander Dębski
mp. Jako Przyiaciel przytym będący
Adam Dębski mp Jako Przyiaciel
Przytym będący Piotr Wituski Piorem
Trzymanym. Post cuius quidem quietatio
nis superius praeinsertae in acta praesentis
Ingrossationem Originale ejus Jd
offerens praevia officii Praesentis Quie
tatione denuo ad se recepit

Bernard Malewski Rt.

Officium praesens Crenae Capitli Plocensis ad
oblationem ad modum Rndi Jacobi Rze
szotarski Parochi Mochoviensis Testamen-
tum ultimae voluntatis ob. G. Annae
Włoczewska anno praesenti conditum
manuq ejus et amicor subscriptum
reproducentis ad acticandum actisq
praesentis Ingrossandum suscepit in teno
re Sequenti w Imię Oyca y Sy
na y Ducha Swiętego Amen
Ja Anna Włoczewska pozostała
wdowa czuiąc się być przy zdrowiu sła-
bym przy zmysłach iednak zupełnych
zostaiąc po uczynioney Duszy moiey Dy-
spozycyi którą w Ręce Boga Stwórcy
moiemu oddaię ciało zas gnusne Jako
się z ziemi wzięło ziemi oddaię y aby
w Parafialnym Kościele Mochowskim
pochowane było Siestrzenca mego Wa-
lętego Czachorowskiego y JMci Xiędza Plebana
in praesentia G. Valentini Czachorowski Testatricis
sororini et executoris
nasseyo

869

naszego oto obliguię Co zas do Fortunki
moiey mowiąc Jako tez y do innych rze
czy po mie pozostałych nichomosci w
tym taką czynię Dispozycyą nayprzod
Fortunkę moię tu na Dobrenicach wiel
kich leżącą Sukcessorom moim zosta-
wuię do podziału według słuszności
co komu będzie należało Inwentarza
innego niemaiąc tylko krowę iedną gnia
dą łysą z cielęciem tę na pokładnęże
Mszami SS. y zinszemi Ceremoniami
Jmc Xiędzu Plebanowi swemu leguię
y oddać Siestrzenca mego obliguię y koła
cztery stare aby yte na przypominek
Duszy moiey Jmxiędzu były oddane.
Jnne nichomosci mobilia Jako to Jar
nec stary miedziany z pokrywą z Rura
mi z Rurawką y kociołek takze sta
ry miedziany skrzynek starych kilka
stolik suknie iakie się mogą choc ubo
gie znaleść, Posciel to wszytko Siestrzen-
cowi moiemu leguię y oddaię za Jego
ku mie Przychilność y wdzięczność
Zezas zostaie ieszcze po mie Pieniędzy
Tynfow czterysta na Prowizyą danych
teraz PP Kłobukowskim do Przybosze
wa z tymi takową czynię Dyspozycyą
nayprzod na pozłotę ołtarza wielkiego
w Kosciele Mochowskim naznaczam
Tynfow sto. Panu Walętemu Siestrzen
cowi memu za dobre serce Tynfow sto
na pogrzeb ktory tenże Siestrzeniec moy
sprawić będzie powinien za Duszę moię
naznaczam trzecie Tynfow sto czwarte

zas

zas Tynfow sto tak rosporządzam do Kapę
go OO Bernardynom na Msze swięte
za Duszę moię oddać siestrzeniec moy bę-
dzie powinien Tynfow Pięćdziesiąt Drugie
Tynfow Pięćdziesiąt do Kosciołow pobliz-
szych piąciu po Tynfow dziesięć tak że
na Msze swięte aby rzetelnie wyliczyć y
oddać exekutorow moich proszę y obligu
ię. Ta tedy y takowa Wola moia y osta
tnia Dyspozycya ktora aby w niczym nie
odmieniła się Ich Mc exekutorow moich
jako to Imc Xiędza Plebana Spochowskie
go opiekuna Duszy moiey Pana Walę-
tego Czachorowskiego siestrzenca mego
Pana Macieja Kotarskiego Bratunka
mego oto bardzo Proszę y obliguię Dla
walom tego Testamentu podpisuię się
Działo się d. 22 Julii Anno Dni 1761
w Dobrenicach wielkich Anna Wło
czewska ręką trzymaną X Jakub
Rzeszotarski P. M. mpp Walęty Cza
chorowski rt Jakub Mieszkowski
Maciey Kotarski Tomasz Dobreniec
ki Przyiaciele przytym będący. Post
cuius quidem Testamenti Superius pin
serti in acta psenę Ingrossationem
Originale ejus Id offerens pria offi
cij psentis Quietatione denuo ad se re
cepit Jacobus Rzeszotarski P. M. mpp

Officium psens Castrenę Capitlo Plocenę
ad Oblationem G. Marciannae de Pil
chowskie ot G. Alberti Drozdowski Reli
ctae contis viduae Testamentum ulti
mae voluntatis ejusdem ot sui mariti

in Drozdowo

in Drozdowo Piekuty Die 20 Julij Ano
praesenti conditum manuq eius et amicor
subscriptum una cum Regestro supelle
ctilis Domestica circa id Testamentum
annotato reproducentis ad acticandum
actisq praesens Ingrossandum suscepit in
tenore sequenti. w Imię Oyca y Syna
y Ducha Swiętego Amen. Ja Woyciech
Drozdowski niegdy S. pamięci Pawła
Drozdowskiego Syn będąc z woli Pana
Boga na ciele słabem na Rozumie Je
dnak y wszytkich zmysłach doskonale
zdrowym uczyniwszy Dyspozycyą Duszy
przez Sakramenta Swięte y ciała mego
taki obrządek czynię Jezeliby mię w tey
słabości wola Boska z tego swiata za-
brała więc Duszę moię Jako z Rąk Bo-
skich wziętą tak onę Panu Bogu przy
Protekcyi Nayswiętszey Maryi Panny
y wszytkich SS Patronow moich ozo
bliwie S. Woyciecha Patrona mego na
chrzcie mi danego oddaię ciało zas Jako
z ziemi swoy początek ma tak zeby
w niey w Kościele Parafialnym Drozdow-
skim pogrzebione było ze wszytkiemi
Ceremoniami Kościelnemi a że to bez
expensy bydz niemoze a pieniędzy za-
dnych niemaiąc więc obliguię WW
JmCw exekutorow niżey wyrażonych
z Inwentarza co sprzedać y przy obrzęd-
ku ciała mego wszytko uspokoić nie
czyniąc zas żadney prepedycyi czyli prze
szkody względem gruntu fortuny tak
assorom moim de linea pochodzącym
oprocz zapisu y Dożywocia ktore z nie

moiey

moiey teraznieyszey powtornego małżeństwa uczyniłem to wszytko y tę ostatnią Dyspozycyą przyznaię tudziesz gruntowych Długow actis zapisanych które sukcessorowie moi do fortuny się biorący wypłacić będą powinni Chcąc zas Duszy moiey poratować tudziesz w komu umyśliłem legować z Inwentarzow tego taką czynię Dyspozycyą nayprzod koni znayduie się pięcioro złych konia karego drugiego gniadego y wozek szybowany puszorki Zonie moiey leguię Siostrze moiey rodzony Jmć Pani Wzadrowskiey klacz gniadą jedną klacz zas dwie siwą y płową do sprzedania zostawuię bydła znayduie się wszytkiego in Nro Dziewięćnaście wołow cztery krow cztery jałowizny inszey siedmioro cieląt latosich czworo. Z tego nayprzod zostawuię Zonie moiey wołow parę jednego gniadego tysego drugiego z płową gniadego krow dwie z cielętami jedną gniadą drugą czerwoną kwiaciastą tudziesz wołow parę w drugim Roku iednego graniastego drugiego płowego. Siostrze moiey Jmć Pani Wzadrowskiey jałowicę płową w drugim Roku cieląt latosich dwoie Resztę bydła wołow parę wołow drugim roku parę te wołce Panu Nadratowskiemu Siostrzencowi wołow parę do sprzedaży Dysponowane excypuię ktorPanu Nadratowskiemu Siostrzencowi leguię, krowę iedną jałowicę wypustkę jedną, stadnika iednego do sprzedaży Dyspozycyi WW Jmćw

exekutorow

Exekutorów Dysponuię Insuper Krowę
Jedną siwą dla Sukcessorów moich na
Gronie zostawuię Owiec in Nro wszystkich
znayduię się osmdziesiąt y dwoie z tych zo
nie moiey leguie owiec rodnych dziesięć
Jagniąt latosich dziesięć Insze zas owce
Jako to skopow Dziewiętnascie owiec
starych trzydzieści y dwie Jagniąt Jedena
scie do sprzedaży WW Imcm Exekutorom
oddaię Sukien parę Zupan karmazyno
wy Kontusz zielony ze złotym sznorkiem
Francuskiego sukna przedać dysponu-
ię te zas piniądze zebrane za konie Bydło, owce, suknie, przez WW Jml Exekutorow tak dysponuię. nayprzod Zynfow
trzysta Kosciołowi Drozdowskiemu in
Bonis mundis et liberis lokować WW
Jmcw Exekutorow supplikuię ato in vim
obligationis azeby JX Pleban przy Ko
sciele będący co miesiąc Jedną mszą swię
tą za Duszę moię y Rodziców odprawował
Resztę zas piniędzy za Inwentarze ut
supra zebranych do Klasztorow na Msze
Swięte WW Jml Exekutorow rozdać supli
kuię Sukien insuper zostaiących kubrak
kamlotowy Zupan sukienny perłowy,
Pasow dwa kiereią wilkami podszytą
szablę kulbakę Panu Grzegorzowi Na
dratowskiemu siostrzencowi moiemu
leguię Pożyczyłem zas Panu Bartłomiejo
wi Cywinskiemu Zynfow trzydzieści
na ktore niemam karty tudzież zapłaci
łem chłopa WW Imcm PP Kossowskim
za ktorego dałem grzywien sto a ten się
do Imcw wrocił oco mam proces zaczęty

to do windykowania

874

to do windykowania WW Jmśm Panom
Exekutorom oddaię a pieniądze demptis
expensis na msze Swięte obrocić ucpliku
ię Mam także uchłopa Olewnika czy-
mana w Luszewie złotych siedm groszy
24 te JeyMść X Dziektarzowskiemu Ple-
banowi na msze Swięte przelecam Swi-
ni znayduie się in Nro 16 z tych Swinia
Jedna y pięcioro młodych Zonie moiey
Pani Wsiadrowskiey czworo trzy wieprz
ki Swinia Jedna w Roku, Reszta do sprze
daży WW Exekutorow Cyny iest pułmi
skow cztery Misa Jedna Flasza Cyno
wa Jedna, Statki ciesielskie, Topor Jeden
klamra Jedna Węgielnica Jedna Siekier
dwie Cieślica Jedna to wszytko do Dyspo
zycyi czyli sprzedania WW Jmśm Exekuto
rom oddaię z tych pieniędzy za Inwenta
rze y rzeczy rożne do sprzedania Dyspono
wane Czeladzi wypłacić pogrzeby Dwa
Jeden przy pochowaniu ~~drugi~~ ciała
mego drugi przed Rokiem wyprawie
obliguię Pościeli iest Pierzyn pięć Podu-
szek Jedenascie Piernatow trzy z tey Zonie
moiey pierzyna Jedna Piernatow trzy
Poduszek cztery Prześcieradła wszytkie
reszta Pościeli siostrze moiey Rodzoney
Jmśi Pani Wsiadrowskiey y przypomiałem
sobie iż w sinienem Zynfow czternascie
kobiecie do Cwierska marcince ktore
proszę oddać tey moiey tedy Dyspozycyi
ostatniey z Reflexyą uczynioney za Exe-
kutorow sobie obieram W JeyMśi Pana
Jakuba Sokolnickiego Woyskiego Płockie
go W JeyMśi Pana Woyciecha Ubysza
Łowczego Płockiego upraszaiąc onych że

azeby

azeby tey Dyspozycyi wniczym krzywdy
uczynić niedali nawo dla lepszey wagi ja
ko nieumieiący pisać z podpisem Ręki mo
sey krzyż kładę Działo się w Drozdowie
Piekutach d. 20 Julij anno Dni 1761
Woyciech Drozdowski R. T. X. X. Stanisław
Kocięcki L. G. do Dyspozycyi Duszy y tey we
zwany mp Regestr Statkow Gospodar
skich ktore przy gronie bydź powinny
dla sukcessorow moich Wozow dwa sta
rych okowanych Płużycz dwie z zielaza
mi Radło z Radlicą Jedno, Zokow dwa
w spichrzu, Kosow Trawnych dwie, Ko
sa Sieczkowa jedna Stalnica jedna Ta
sy dwie, Słomionek dobrych pięć Kłod
do Kapusty dwie, Drybus do Siwa do
bry ieden Dembowy Skrzynka iedna
ktorą Pani Wiadrowskiey Legiuię. Post
cuius quidem Testamenti superius pinser
ti una cum Regestro supra annotato in
acta praesenti ingrossationem Originale ejus
eadem offerens praevia Officij praesenti Quieta
tione de nuo adsere recepit.

Marcyanna z Pilchowskich Drozdowska m. p.

GG Eustachius Sokolnicki od Alberti Filius ab
una et Franciscus Smoszewski od Valentini
Filius Parte ab altera sane pro ter RR quia
ipsi sese mutuo et ab invicem tam de Lesio
ne Turrica qm Marcus Decro Judicij Offi
cij praesentis Feria Secunda post Jubilate
anno praesenti inter se mediante alios pro
tato ab utrinque expleri et solvi sibi in
junctum nec non G. Sokolnicki eundem G. Smo
szewski de Obductione Vulnerum sibi
inflictorum Decroque injunctae eorum com

probationis

876

ob praestitam sibi Satisfactionem quietant emittunt et liberos sese faciunt ac pronunciant Rigorem Duri Cassant praesentibus Recognitionibus praemissa firmantes.

Eustachi Sokolnicki mpp

Franciszek Smoszewski

Actum in Castro Plocensi Feria Tertia post Festum Assumptionis in Caelum Gloriosissimae Virginis Mariae proxima Anno Domini 1761.

Valle
um
um
Valle
um

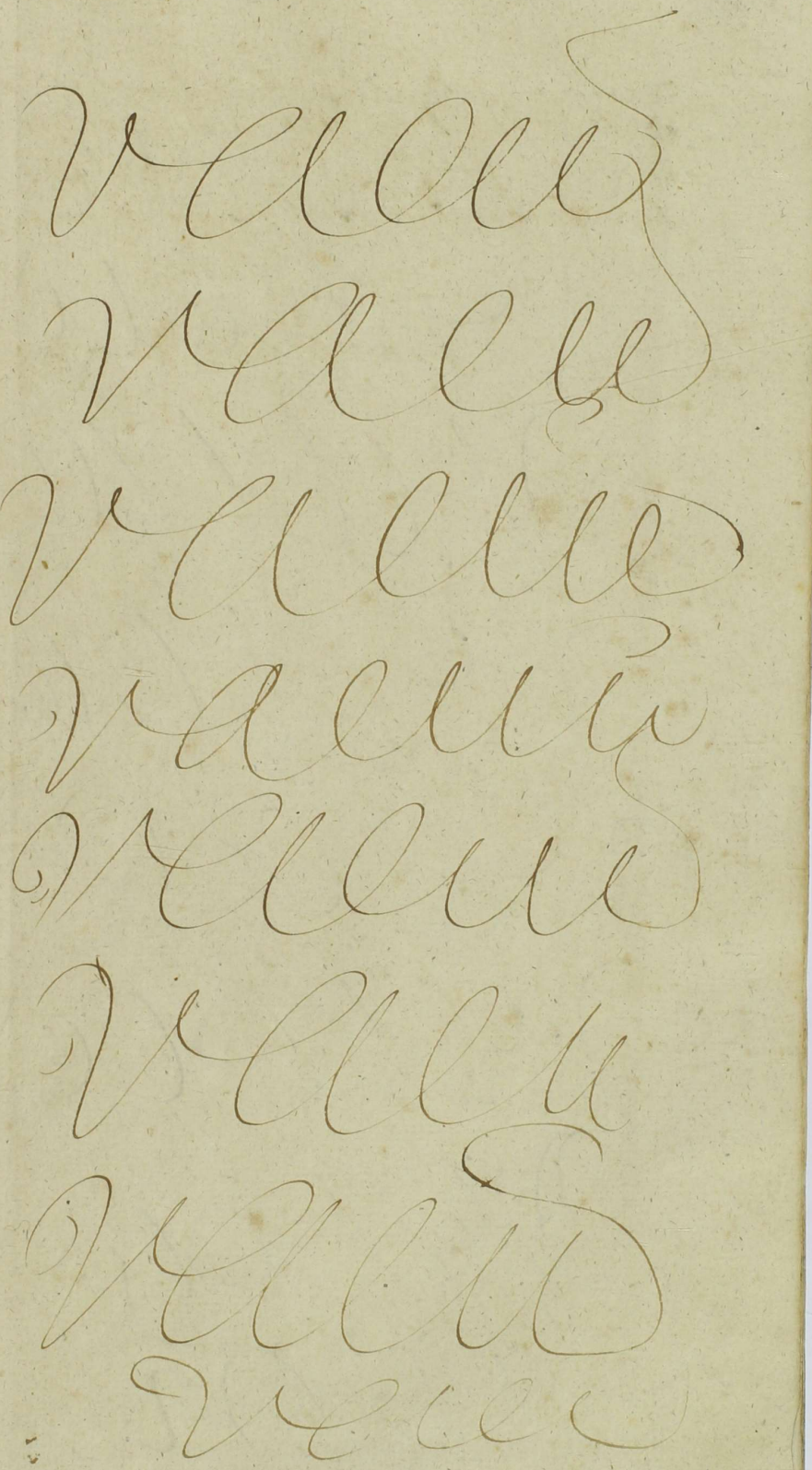

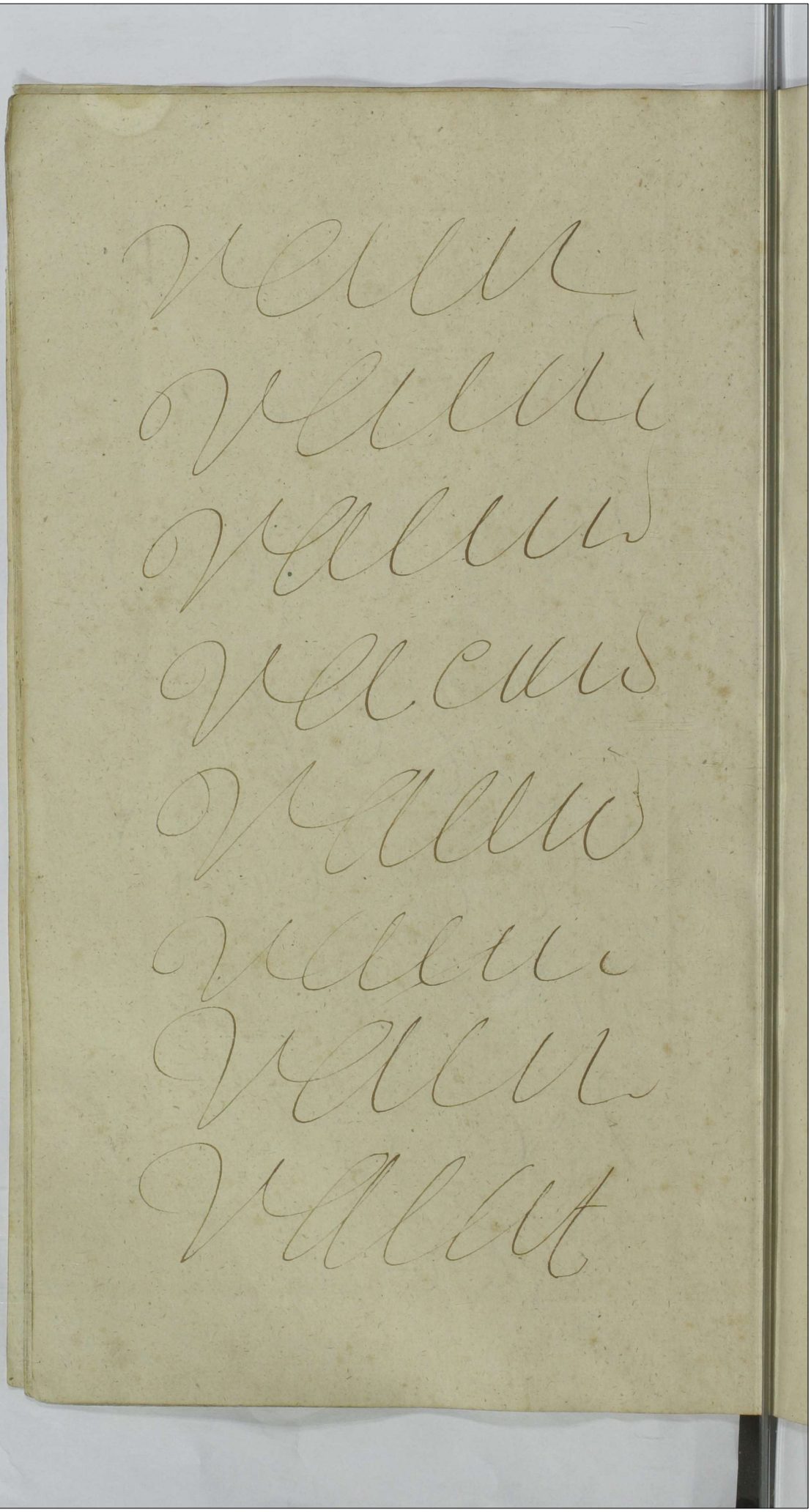

784a 877

Jozef Bromirski mp

Jozefa Bromierskich Bogorska mp

Stanisław Boyurski

Eleonora Kraszewska

Andrzey Kraszewsky

Katarzyna z Bromirskich Obrębska rd.

Tomasz Obrębski mp

Marcin Araszewski swoim y Zony swoiey Imieniem

Panstwa Karskich Imieniem

Jacek Pomianowski rd.

Gabriel Karwoszecki suo et aliorum in comparitio
ne capressorum nomine mp

878

785

Actum in Castro Plocensi Feria Quarta post Festum Assumptionis in Cœlum Gloriosissimæ Virginis Mariæ proxima A.D. 1761.

G.G. Simon Zmiiewski ott Laurentij filius ott vero G. Ludovici Zmiiewski sterilitter de hac luce decessi filiaster et successor erga alios naturalis atq andreas Komorowski suo et G. Mariannæ de Zmiiewskie ejusd ott Laurentij Filiæ et consuccestricis consortis suæ per qua pacem cavet nnc sani personaliter R.R. Quia Ipsi M. Joannem Gozdawa in Sudragi Sudraski Dapiferum Vendens B. Sudragi hæredem ejusq Ctmos Successores de Summa Quadringentor Zynæ ad rationem Summæ viginti Millium Zynæ Actis Psens 72 in vigilia F. Nativ. S. Joannis Baptæ anno 1755 per eund M. Sudraski supra scripto ott G. Ludovico Zmiiewski recognoscens G. Zmiiewski et absentis G. Komorowska Patruo modo Obligatorio in B. Pdictis Sudragi Inscriptæ et inse recognoscens ac absens aliosq Successores pt sterilia fata ejusd ott G. Ludovici Zmiiewski jure Naturæ devolutæ realiter exoluta oblevatam Summam eand et quid per G. Zmiiewski Centum iam vero Trecentor Zynæ per G. Komorowski ac subsecutam Summæ Trecentor

Trecentor Zyne G. Komorowska resp-
cione pro eunq G. Komorowski maritum
Inscriptionem Quietant emittunt et
liberum faciunt ac pronunciant Psen
tibus suis recognitionibus pmissa firmanq
Szymon Zmiewski rt
Andzi Komorowski

G. Andreas Komorowski ott Alberti fili
us Sanus personaliter RR. Quia Ipse G. Mar
iannae Zmiewska ott Laurentij filiae
Consorti suae Ltmae et ejus Ltmis Successo
ribus de Bonis suis generaliter omnibus
Mobilibus Imbilibus Paternis maternis
hereditt obligatt summisq quibusvis
pecuniarijs Pcipue in Sorte Br. Komo
rowo sua hereditt summam Trecen
tor Zyne ex B. Sudragi summaq vi
ginti Millium Zyne Ibid. haerenti post
ott G. Ludovicum Zmiewski ejusq Con
sortis Patruum jure Naturae devoluta pro
cedentem de Manibus M. Joannis Gozda
wa Sucraski die hodierna levatam modo
simplicis debiti tenetur Inscribit seq
ac suos Successores ad id tenendum ob=
stringit et monerat, eandemq summam
in uno anno integro se soluturum offert
et declarat Idq sub simili summae vadio
pro quo ubiq respondebit suis cum Poste
ris. Andrzej Komorowski

G. Franciscus Zmiewski G. Alberti Zmiewski
Filius per Eunq Parentem suum actis Terre-
stribus

stribus Dobrinen. in Lipno in positione actorum
Feria Tertia ante Festum S. Antony de Padva
Anno praesen. specialiter inscriptus Plenipo-
tens Sanus personaliter recedendo recogno-
vit Quia ipse in virtute Suprascriptae specialis
Plenipotentiae nomine Eiusdem Parentis
sui pro quo pacem cavet Officium Joan-
nem in Gozdawa Sudrajski Dapiferum
venden. Bonorum Sudragi Haeredem et
Eius legitimos Successores de Summa Centum
Tyn. ad rationem portionis Eiusdem Parentem
ex Summa viginti Millium Tyn. actis.
praesen. Feria Secunda in Vigilia Festi Nati-
vitatis S. Joannis Baptistae Anno 1755
per Eundem M. Sudraski ~~Supras~~ olim G. Lu-
dovico Zmijewski Parentis Patrui recogno-
scen. vero avo steriliter decesso modo obli-
gatorio in B. Suprascriptis Sudragi inscripta
ac in praedictum Parentem aliosque Successores
jure naturae devoluta, erga Eiusdem Consuces-
sores respicien. ob levatam Summam
Eandem praestitamque sibi satisfactionem
quietat emittit et liberum facit ac pro-
nuntiat praesen. sua Recognitione praemissa
firmante. Franciszek Zmijewski

Actum in Castro Plocensi Feria sexta
ante Festum S. Bartholomaei Apo-
stoli proxima Ad. 1761.

G. Marianna Maliszewska olim Andreae Filia
G. Mathei Czarnomski consors in assisten-
tia G. Francisci Maliszewski Fratris
sui Germani sana prbr R.R. Quia Ipsa
eund.

Eunq Maritum suum et ejus Legitimos
Succres de Summa Sexcentor Tynq actis
psenq idq subcelebratione Judiciorum Feria
3 ante Fm Sanctae Margarethae Virgi
nis et Martyris Anno 1753 p eunq Mari
tum in Summa Mille sexcentor Viginti
quinq Tynq in ante sibi pdicto Marito
p G. Michaelem Wołowski cessa in Bo
nisq Umienino nogetki haerenti et p to
tees dictum Maritum G Ludovico Umin
ski actis psenq ac paulo superioribus
transfusa modo simplicis debiti in
scripta obtevatam Summam eanq et
p eunq Fratrem subsecutam ejus In
scriptionem quietat emittit et liberum
facit ac pronunciat Inscriptionem De
bitoriam cassat et annihilat psenq sua
Recognitione pmissa firmante
Marianna z Maliszewski Czarnomska rt
Francisek Malisiewski mmp

G Franciscus Maliszewski ob Andreae Fi
lius Sanus prtr RR Ziua Ipse G. Marian
nae Maliszewska G. Mathei Czarnomski
conti sororis suae Germanae et ejus
Ltimis Successoribus de B suis Gna
liter omnibus mobilibus Immobilibus
Paternis Maternis haeredibus obligatis
summisq quibusvis pecuniarijs
ubivis locor haerentibus precipue
in sorte B Umienino nogietki sua
haeredibus summam Sexcentor Tynq
modo simplicis debiti tenetur Inscri
bit seq ac suos Succres ad id tenen
dum obstringit et inonerat eanq
de manibus G. Ludovici Uminski levatis
summam

summam in uno Anno Integro ~~se solutur~~ ad primam Requisitionem Remonstrandamq aliam locationem se solutur offert et declarat idq sub similis summae vadio pro quo ubiq respondebit suis cum posteris Franciscus Maliszewski mmp

Actum in Castro Plocensi Sabbathom Vigilia Festi S. Bartholomaei Apostoli Anno Domini 1761.

G. Norbertus Kosinski ad Martiani Filius cum ad G. Hedvigi Kozicka quondam Joannis Filia procreatus Sanus prttr R.R. Quia ipse M. Valentino Bonkowski Thesaurario Pltus Plocen et Ejus Ltimis Successoribus Summam Suam pecuniariam Mille Tynę originaliter ea Summa Sex Millium Tynę actis Castren Zacrocimen Fra Quarta in Crastino Festi SS. Petri et Pauli Aplor Anno 1706. per ad M. Adamum Zabicki Vexillifer Zacrocimen ad Gus Thomae Zaborowski in B. Mazowo et Babie ac Sertibus in Stostowo in Terra Zacrocimen Consisten modo obligatorio in Scriptis pvenien de Summaq Quinq Millium Tynę ea hacce Superiori Summa derivanti actis Jusd Zacrocimen in Trnis Querelar Fra 4ta pt Fm S. Margarethae Virginis et Martyris Anno 1736. per G. Josephum Zaborowski Vice Notarium Terrestrem et Castren Zacrocimen Ejusd ad G. Thomae Zaborowski Filium Suprascrae ad G. Hedvigi de Kozickie Kosinska rentis Matri cum omni Jure Suo cessa et Transfusa se recognoscen post Eanae ad Matrem jure naturae erga alios Consuccessores concernen jam eorum cum omni et Integra in Bonis Fatis Mazowo et Babe haeren jure

jure suo Dnio proprietate ppinquitate ac
cum omnibus utilitatibus usibus fructibus
et Commodis Inscriptionum Originalis et trans-
fusorialis punctis et contentis nec nonnullis visio-
ne retenta ex praestita sibi plenaria satis-
factione cedit demittit et Pcommittit Totumq
et Integrum jus suum ad Eandem Summam
Mille Tynę portionis Suae sibi Servienti
in Personam pdicti M. Bonkowski Thesau-
rarij Plocen. persolvenę transfert et trans-
fundit plenarie et in effectu (salva Sum-
ma Duorum millium Tynę ex Summa
Supraposita Quinque millium Tynę non
nisi restanę Caeteros Consuccessores ex B.
Praecensitis Marowo et Babie spectanę
pro illis reservata) praesenę Sua recognitio-
ne ad praemissa accedente. Norbert Kosienski

G. Marianna Nadrowska G. Rochi Nadrowski
Filia G. vero Joannis Sulocki Consors in assistentia
Ejusdem Sui Mariti Sua pro ttr. R. R. Quia
ipsa G. Simonem Kokoszczynski Sortium
in Bonis Ossowka a G. Antonio Sniecho-
wski jure hereditario quesitorem et Herede
ad Petri Filium et Ejus Ultimos Successores de
Summa Trecentorum Tynę actis praesenę idq
sub Celebratione Judiciorum Fra Quinta post
Fm Divisionis SS. Apostolorum anno 1754.
per Eundem G. Sniechowski sibi recognoscen
modo Simplicis debiti in Bonis Supraseris
Ossowka inscra Decretoq Judicij Trvis Do-
brinenę in Rypin Fra Secunda post Do-
minicam Oculi Quadlem anno praesenę
inter se recognoscenę et Maritum ab una,

et pdictos

Predictos Gnos Kokoszczynski et Sniechowski parte ab altera Lato, una cum provisione pro uno Anno provenien ac poena Lucta Trium Marcar polonicalt adjudicata ob levatt Summam Eandem ~~tam~~ Originalem ~~quam pro~~ ~~[illegible]~~ de manibus G. Kokoszczynski Pstitamq sibi Satisfactionem ac Subsecutam per Maritum recompensam quietat emittit et liberos facit ac pronuntiat, Inscriptionem debitoream ac rigorem Decri cassat et annihilat perpetuo et in aevum p. ens sua recognitione Pmissa firmans salvo rigore Decri quo ad provisione ad G. Sniechowski regulatt se se referenti illesè manente quo ad Personam G. Kokoszczynski Maryanna z Nadrowskich Sułocka Rt Jan Sułocki Rt.

G. Joannes Sułocki Gregorij Filius Sanus pro tr RR. Quia ipse G. Mariannae Nadrowska ~~et~~ G. Rochi Nadrowski Filiae Conti Suae Ltimae Et Ejus Ltimis Successoribus de bonis suis gnaliter omnibus mlibus Immlibus, Paternis Maternis haereditt obligatt summisq quibusvis pecuniarijs praecipue in Sorte Bonor Sułocin in Terra Dobrinen et Districtu Rypin sua haereditt Summam Trecentor Tyn de manibus G. Simonis Kokoszczynski ex Bonis Ossowka Die hodierna levatam modo simplicis debiti tenetur Inscribit seq ac suos Successores ad id tenend obstringit et incenerat Eandeq Summam in uno Anno Integro se soluturum affert et declarat idquè consistentibus

sub

sub Similis Summa vadio pro quo ubi
que respondebit Suis cum Posteris.
Jan Sułocki Rt

P. Casimirus Koskowski ott Andreae Fili
us Sanius personaliter R.R. Quia Ipse M
M. Joachimum Czerny et Simphorosam
de Niszczyckie ott Illris M. Stanislai
Niszczycki Castellani Racięzienę Fili
am Br Niszczyce et Zagotycum atti
nentijs haeredissam in vicem Coniuges
vexilliferos Osviecimenę eorq Ilmos
Successores de Provisione a Summa Duor
Millium Octingentor Zynę Scripto
manuali in Zagoty d 25 7bris Ao 1754
Dato p MM. Michaelem Szembek Ca
pitaneum Boronecenę et ott Marcian
nam de Jwanskie in vicem Conjuges
atq Adamum Niszczycki ptunc Cas
tellanię Racięzienę ex pt Capitaneum
Bielscenę M. Czerna Victricum Ma
trem et Fratrem a sibi recognoscenti
assecurata Decretoq Judicij Terris Plo
cenę in Bielsko F 5 ante F S. Catha
rinae V et M. Ao 1758 inter se recognos
centem ab una et eosq MM. Szembek
ac Niszczycki parte ab altera lato sibi
recognoscenti ad judicatt p annis Quatu
or retenta et ad vigiliam F Natlis
S. Joannis Baptae Anno futuro ventu
ram pvenienę tum quoq de Processu seu
Condemnationibus Trinis in ejsq Judi
cijs

886

Terrestribus Plocens in Bielsko respectu
Summae suprascriptae obtentis ob praestitam
sibi plenariam satisfactionem realemque
Summae Septingentorum Triginta Septem
Zynę et grossorum sex decem Pott tum pro
Provisionibus quam pro integro Processu
per M. Vexilliferum. Maritum sibi re
cognoscenti exolutionem ad haerendo scripto
Seorsivo per eosdem M. Czerne Vexilliferos Oswie
cimens in Niszczyce die 22 Augusti An
no praesenti scilicet die hodierna dato
manibusque subscripto Quietat emittit
et Liberos facit ac pronunciat nihil
praetensionis respectu praemissarum Provisi
onum ac Processus sibi reservando ac
eundem Integrum Processum de Plano Cas
sando Salva Summa Orginali supra
scripta moneta in scripto expressa sibi
de Integro reservata praesenti suae re
cognitione praemissa firmante

Kazimierz Koskowski
mpp

Adamus Dobrski ott Stanislai filius
maritus ab una et Marianna Smardzewska
ott Mathaei filia Consors parte ab altera
alias Invicem Conjuges sani personaliter
RR Quia Ipsi sibi mutuam et reciprocam
Omnium et Singulorum Bonorum Suorum Mo
bilium Imbilium Paternorum Maternorum
haereditt Obligatt acquisitorum et acquiren
dorum devolutorum et devolvendorum Summarumque
quarumvis pecuniariarum habitarum

et in post Faventibus superis habendar
tum auri Argenti cupri aeris Stanni Vesti
um Vestimentor equor equiree Pecur
Pecur Inventarior deniq omnium ac
totius et integre substantie suppelecti
lisq domestice ad ultima duntaxat
vite sue tempora ad vitalitatem faci
unt Inscribunt et assecurant pre
sentibus suis recognitionibus ad id
libere et benevole accedentibus

Adam Dobrski r.t.

Marianna z Smardzewskich Dobrska r.t.

Actum in Castro Plocensi Feria Tertia in
Crastino Festi Sancti Bartholomej
Apostoli Anno Dni 1761

Gnosa Teodora Sypnieuska dim Thomae Filia
dim vero Gnosi Stanislaj Czachorowski Re
licta censors vidua Sana pr[illegible] Rendo
Recognovit Ratia ipsa Gnosum Lucam
Kisielewski dim Valeriani Filium
et ejus Ltmos successores de summa
centum quinquaginta Tymphonum
Polonicalium Actis Praesens Feria
Quarta post Festum S. Laurentij
Martyris in anno 1755 modo sim
plici debiti expendenda provisione
in Bonis Kisielewo in Scripta per
quam sibi recognoscenti observatam
Summam eam quietat emittit et libe
rum absolutumq facit inscriptio
nem debitoriam cassat et annu
hilat perpetuo et in Aevum praesens
Sua recognitione praemissa forman
te Teodora z Sypnieuskich Czachorowska R.t.

888

795

Gsq Joannes Dobrosielski ob Mathiae
Filius cum ob G Anna Swierkocka
pgenitus Sanus prltes RR Suia
Ipse G Francisca Czachorowska ob
Stanislai Filiae contis suae Ilmae
et ejus Succinbus de bonis suis
Gnaliter Omnibus Mobilibus Im
mobilibus Paternis Maternis
hereditt obligatt summisq qui
busvis pecuniarijs ubivis locor
haerentibus pcipue in et super
B Dobrosielice Zalesie in Pltu
Plocens et Districtu Bielscensi
consistens seu potius sorte Ibid
sitt summam Ducentor Tyns com
pensando summam Centom quin
quaginta Tyns de manibus Gsae
Theodorae Sypniewska ob G Sta
nislai Czachorowski Relictae con
sortis Viduae Rentis contis Ma
tris in vim Dotis die hodierna
levatt modo simplicis debiti te
netur Inscribit ac se suosq suc
cessores ad id tenendum obstrin
git et inonerat eandeq summam
in uno Anno Integro se solutu
rum offert et declarat Idq sub
simili summae vadio proquo
ubiq respondebit suis cum Posteris
Jan Dobrosielski rt.

GG Joannes Dobrosielski ob Mathiae
Filius Marstus ab Una et Franci
sca Czachorowska ob Stanislai Fi
lia consors parte ab altera aleas in vi
cem coniuges sani prltr RR Quia
Ipsi sibi mutuam et Recipro
cam omnium et singulorum Bo
norum suorum mobilium et Immo
bilium Paternorum Maternorum hae
reditt obligatt habitorum et haben
dorum devolutorum et devolvendorum
summarumque quarumvis pecuniari
arum ubiorum locorum haerentium
Inscrarum et Inscribendarum
nec non cupri aeris stanni ve
stium vestimentorum pecorum pe
cudum Inventariorum denique O
mnium totius que et integrae
Substantiae ad ultima vitae
suae tempora ad vitalitatem
faciunt et Inscribunt his suis
ptibus Rnibus libere et bene
vole ad id accedere

Jan Dobrosielski rt
Franciszka z Czachorowskich Dobro
sielska rt

Actum in Castro Plocensi Feria
Quinta Ante Festum Decollationis
Sancti Joannis Baptistae proxima
A D 1761

Gnosi Ignatius Grabia od Caroli filius
od vero G Martini Grabia Sterilitter de
hac Luce decessi frater germanus et
Simon Korzybski per GG Mathiam Pa
truum et Franciscum Filiastrum ejusd
od Caroli filium Grabie actis praeng Feria
secunda post Festum Visitationis Glori
osissimae Virginis Mariae Anno praesenti
distinctim Specialiter Inscriptus Ple
nipotens. et quid G Grabia Suo pro Inte
resse Gsus autem Korzybski tam in
Virtute Supra de actu Exarato Speci
alium Plenipotentiarum GG Grabiow
quam etiam Suo et G Antoninae Gra
bianka praefati od G Caroli Grabia filiae
Consortis Suae nnae pro quibus omnibus
pacem Cavet et Inscribit. Sani Ptor
RR Quia Ipsi M Josephum Rutko
uski Judicem Terrae Dobrinen Bonor
Krowiczyno ab Illustri Amdo Rndo
Alberto Rutkowski Jure hereditario
quaesitorem et ejus Ltmos Successo
res de Summa Trecentorum Tynphonum
Complanatione Certa in Tłuchowo die
vigesima sexta Julij in anno 1753 Inter
Suprascriptos Illem Amdum Rndum Rut
kowski ab una et od GG Joannem Burgra
bium Cre Ptae altius dicti G Mathiae Gra
bia filium et supraspecificatos Marti
num Rntis G Grabia fratrem Grabie
parte ab altera inita et Confecta
in vim provisionis a Summa Mille

Quingentorum

Quingentorum Tyz in Eiusd. Bonis Krowi
czyno haerenti ab aliquot annis reten
tae provenientes agnita et per totius men
tionatum Ilsen Amdn Rndum Rut
kowski mentionatorum Bonorum Krowiczy
no anteactum haeredem suprascriptis
ob GG Grabiono cum quibus Compla
natio praecensita Intercessit ad sol
vendum assecurata seq. Rntes ac
absentes quorum nnē G. Korzybski re
cognoscit Concernenti obtevatam
Summam Eandem quietant emittunt
et liberum absolutumq faciunt Com
planationem annihilant processum
si quis et qualis respectu ejusdem
Summae esse potest mortificant
perpetuo et in aevum nihil praeten
sionis ad Bona Eadem Krowiczyno re
linquendo Evictionemq omni
modam Cavendo his suis Ptibus
Recognitionibus praemissa omnia
firmantibus.

Ignacij Grabiny mpr

Symon Korzybski mp

Actum in Castro Plocensi Feria sexta
pridie Festi Decollationis S. Joannis
Baptistae Anno Domini 1761.

GG. Valentinus Maliszewski olim Sigismundi
Filius Maritus ab una, et Balbina Mrozeie
wska GG. Jacobi Mrozeiewski et Barbarae Szu
mowska Conjugum Filia primi olim G. Rochi
Krasniewski secundi ad praesens voti Eiusd.
P. Maliszewski Consors alias invicem Conjuges parte ab altera
sani personaliter recedendo recognoverunt.

Quia ipsi sibi mutuam et reciprocam omni
um et singulorum Bonorum suorum mobi-
lium immobilium Paternorum maternorum
hereditariorum obligatoriorum acquisitorum
et acquirendorum devolutor et devolvendor
Summarumq quarumvis pecuniariarum
inscriptarum et inscribendarum habitarum
et habendarum tum auri argenti cupri
aeris stanni, vestium vestimentor Equorum
Equireae pecorum pecudum Inventario
rum denique Omnium ac totius et integrae
substantiae suppellectilisq domesticae
ad ultimam duntaxat vitae suae peno-
dum Advitalitatem, faciunt inscribunt
et assecurant praesen suis recognitionibus
praemissa firmantibus.

Walenti Maliszewski

Balbina z Mierzejewskich Maliszewska

G. Valentinus Maliszewski olim Sigismundi Fi
lius Sanus prae recedendo recognovit Quia
ipse G. Balbinae Mierzejewska G. Jacobi
Mierzejewski et Barbarae Szumowska con-
jugum Filiae primi olim G. Rochi Krasnie
wski secundi nunc nuptus Consorti suae et
Eius legitimis successoribus de Bonis suis
praeter omnibus mobilibus immobilibus Pa
ternis maternis hereditarijs obligatorijs
summisq quibusvis pecuniarijs praecipue
in sorte Bonorum Rudowo Nuncupatorum et Praesy
sua hereditaria Summam Trecentorum
Cyprinorum currentis monetae de manibus Illmi Ad-
modi R. Bartholomaei Mierzeiewski Praepo-
siti Proboszczevien Consortis Fratris levatam
ex affectuq collatam modo Simplicis debiti
tenetur

tenetur inscribit seq ac suos successores ad id
tenendum obstringit et monerat Eandemq Sum-
mam in uno Anno integro se solutarum offert
et declarat idq sub similis Summae vadio
pro quo ubiq respondebit suis cum Posteris.

Walery Malczewski

N. Petronella Peplowska olim Casimiri Filia
cum olim N. Constantia Cwiklenska progenita
olim ven N. Antonij Peplowski sterilitas de
Kassi Soror germana et successrix unica natu-
ralis virgo Innupta in assistentia P. Joan-
ni Sielski sana personaliter recedendo reco-
gnovit Quia ipsa P. Lucam Sielski Bono-
rum Samborz a P. Petro Jez quaesitorum
Haeredem Eiusq legitimos successores de Sum-
ma Trecentorum Tyn actis praesen Feria se-
cunda ante Festum Sanctae Mariae Magda-
lenae Anno 1739. per suprascriptum P. Petrum
Jez praefato olim N. Antonio Peplowski Re-
cognoscen Fratri modo simplicis debiti in
B. praerecensitis Samborz inscripta, et post
fata sterilia Eiusd Fratris in se Recogno-
scen Jure naturae et successivo devoluta Con-
tractuq in Ordine Resignationis praemissorum
Bonorum Samborz hic Plocae die 26 Junij
Anno praesen inter praedictos SS Jez et Luca
Sielski conscripto, et actis praesen Sabbatho
in vigilia Festi SS. Petri et Pauli Apostolo-
rum Eodem Anno roborato ad exolvendum
pro Praenominatum P. Lucam Sielski
coassumpta, ac in sequestro Cancellariae
praesen circa manifestationem idq sub
celebratione Judiciorum Sabbathi post Fm

834

scapularis Bmae Virginis Anno hocce facta
per totiesdictum P. Lucam Sielski reposita et
et relicta ob levatam Summam Eandem ex
Sequestro Eiusdem Cancellariae de manibus
P. Clementis Kozłowski Vicis Regentis loci prae
sent. ac Subsecutam per Eundem P. Joannem
Sielski assistentem Inscriptionem quietat,
emittit, et liberum facit, ac pronuntiat, Inscri
ptionem debitoream ac punctum Contractus
tollit cassat et annihilat, perpetuo et in aevum
nihil praetensionis ad B. Sambor respectu
Eiusdem Summae ac provisionum sibi reservan-
do. Praesenti sua recognitione praemissa firmante.

Petronella Pepłowska rd.

Jan Sielski rd.

P. Joannes Sielski olim Bartholomaei Filius
Sanus personaliter recedendo recognovit Quia
ipse N. Petronellae Pepłowska olim Casimi
ri Filiae cum olim N. Constantia Cwiklenska
progenitae Virgini Innuptae et Eius legitimis
Successoribus de Bonis suis generaliter omni
bus mobilibus, immobilibus, Paternis mater
nis hereditarijs obligatorijs, Summisq qui
busvis pecuniarijs praecipue in Summa
Mille Tyrr in B. Jaskułtowice haerent Sum-
mam Trecentorum ex B. Sambor profecti
tiam de Sequestro Cancellariae praesentis die
hodierna levatam modo Simplicis debiti te
netur inscribit seq ac Suos Successores ad
id tenendum obstringit et monerat Ean
demq Summam in et pro vigilia Festi Na
tivitatis S. Joannis Baptistae Anno fu
turo venturo se solutorum offert et de-
clarat. Quod si vero praemissam Summam
Tyrr ouvrar monetae

pro

pro tempore solutum ipsius non persolvent
extunc provisionem annuam à quolibet Centum
per Tyrn quatuor singulis annis de qua pro
Anno praesenti persoluta recognoscendo quietam
singulis Annis pendere debebit, idq subsi
milis Summae Vadio Pro quo ubiq respon-
debit suis cum Posteris.

Jan Sielski ut.

Actum in Castro Plocensi Sabbatho ipso
die Festi Decollationis S. Joannis Ba-
ptistae Anno Domini 1761

N. Cunegunda Chorzewska olim Joannis Filia olim
vero N. Casimiri Chorzewski Relicta Consors vidua
suo et NN. Bartholomaei Ludovici et Stanislai
Chorzewskich Filiorum suor ad infrascriptam libere
consentientium pro quorum ratihabitione pa-
cem cavet nomine Sana personaliter recedendo
recognovit Quia ipsa N. Alberto Myszynski
olim Alberti Filio et Eius legitimis Successo-
ribus de Bonis suis et Eiusdem Filiorum generaliter omnibus mo-
bilibus immobilibus, Paternis maternis haere-
ditarijs obligatorijs, Summisq quibusvis pe-
cuniarijs praecipue in Sorte B. Chorzewo in Pla-
cen et Districtu Bilscen Filiorum haeredi-
tiria Juribus Recognoscen Subiecta Summa
Ducentor Tyrn in vim Dotis post N. Bar-
baram Chorzewska Virginem Innuptam
Recognoscen Filiam Eiusdem vero N. Myszyn-
ski Consortem futuram concessam modo
simplicis debiti tenetur inscribit seq ac
suos Successores, Eius Filios ad id tenendum obstrin-
git et monerat Eandemq Summa post
mutatum Eiusdem Filiae suae Statum in uno Anno integro
se Soluturam offert et declarat Idq
sub Similis Summae Vadio pro quo ubiq respon-
debit suis cum Posteris. Kunegunda Chorzewska ut.

N. Albertus Myszynski olim Alberti Filius Sa
nus personaliter recedendo recognovit. Quia ipse
N. Barbarae Chorzewska olim Casimiri Filiae
cum N. Cunegunda Chorzewska progenitae Vir
gini Innuptae Futurae faventibus Superis Con
sorti suae et Eius legitimis successoribus de P.
suis generaliter omnibus mobilibus immo
bilibus Paternis maternis, hereditarijs obli
gatorijs Summisq quibusvis pecuniarijs
praecipue in Sorte B. Chabowo Swiniary
sua hereditaria Summam Trecentor Tyn
recompensando Summam Ducentor Tyn
in vim Dotis post Eandem Futuram Consortem
die hodierna per Matrem Eius sibi inscriptam
modo simplicis debiti tenet inscribit seq
ac suos Successores ad id tenendum obstrin
git et inhaerat Eandemq Summam in uno
Anno integro se soluturum offert et decla
rat idq sub Similis Summae Vadio pro
quo ubiq respondebit suis cum Posteris.

Woyciech Myszynski rt.

NN. Joannes Zoltowski olim Andreae Filius cum
olim N. Magdalena Borowska procreatus ma
ritus ab una, et Hedvigis Klobukowska ob
Mathiae Filia cum olim N. Lucia Mala
nowska progenita Consors parte ab altera
alias invicem Conjuges Sani pltu rece
dendo recognoverunt Quia ipsi sibi mu
tuam et reciprocam Omnium et Singu
lorum Bonorum Suorum mobilium immo
bilium Paternorum maternor hereditario
rum Obligatorionum, Acquisitor, et ac
quirendor, devolutor et devolvendor Sum
marumq quarumvis pecuniariar inscri

ptar

ptarum et inscribendarum habitarum et habendarum tum auri argenti cupri aeris stanni vestium vestimentorum Equorum Equireae pecorum pecudum Inventarium denique omnium ac totius et integre substantiae suppellectilisque domesticae ad ultimam duntaxat vitae suae periodum ad vitalitatem faciunt inscribunt et assecurant. Praesentibus suis Recognitionibus ad praemissa libere accedentibus.

Jan Żołtowski ...

Jadwiga z Kłobukowskich Żołtowska ...

Officium praesentis Castrensis Capitanei Plocensis ad oblationem G. Andreae Daczyminski Privilegium infrascriptum S.R. Mtis. super advocatiam in Zielony Rynek in Civitate Plonsko sitae benigniter in personam M. Podoski Capitanei Rypinensis collatum manuque Serenissimi Regis ac Sigilli Regni M. Secretarij subscriptum Sigilloque majoris Cancellariae Regni communitum reproducentis ad acticandum actisque praesentibus ingrossandum suscepit in tenore sequenti. Augustus Tertius Dei Gratia Rex Poloniae Magnus Dux Lithvaniae Russiae Prussiae Masoviae, Samogitiae Kijoviae Volhiniae Podoliae, Podlachiae Livoniae Smolensciae Severiae, Czerniechoviaeque Mecnon Haereditarius Dux Saxoniae Princeps et Elector. Significamus praesentibus Literis Nostris quorum interest universis et singulis Quia Nos habito respectu meritorum G. Francisci Podoski Capitanei Nostri Rypinensis faciendum esse duximus ut ipsi

838

Advocatiam Zielony Rynek dictam in Civitate
Płonsko in Palatinatu Plocen. sitam post fata
Gnosi Ignatij Podoski vacantem daremus et con
ferremus, uti quidem ex nunc et defacto cum
omnibus Fundis Areis, Curijs, aedificijs hortis
Apisterijs Agris pratis, Campis, Pascuis Sylvis
nemoribus, virgultis, aquis fluvijs, Stagnis La
cubus piscinis, molendinis Tabernis Braxa
torijs subditis, Eorum laboribus Centribus da
tionibus, tum universis utilitatibus, usibus
proventibus Commodis, et Emolumentis, omni
busq ac Singulis attinentijs et pertinentijs
eo antiquitus spectantibus, nullis penitus
exceptis, sed ita late longe ac circumferen
tialiter, prout dicta Advocatia in suis metis
Fundis ac Limitibus ab antiquis et imme
diatis possessoribus tenebatur habebatur et
possidebat, ita et nunc tenendum habendum
et possidendum praesen. Literis Nostris da
mus et conferimus ad extrema vitae illius
tempora. Promittimus autem pro Nobis
et Serenissimis Successoribus Nostris non esse
Nos neq Serenissimos Successores Nostros
praedictum Gnosum Franciscum Podoski Ca
pitaneum Rypinen. ab usu et pacifica pos
sessione suprafatae Advocatiae Zielony Ry
nyk dictae in Civitate Płonsko sitae posses
sione amoturos aut alienaturos, neq amo
vendi aut alienandi potestatem Cuipiam
alteri daturos neq permissuros sed salvum
et integrum jus Advitalitium ipsi conser
vaturos quod et Serenissimi Successores No

stri

stripnestabunt. In vim cuius Advitalitatis soli
tam quartam partem Proventuum ad Thesaurum
Regni quotannis realiter ad mentem Legis inferre
et exolvere idem Gnosus Franciscus Podoski Do-
natarius Noster debebit et tenebitur Juribus No-
stris Regalibus Reipublicae Ecclesiaeq Romanae
Catholicae salvis manen. In quorum fidem
praesentes manu Nostra subscriptas Sigillo Regni
communiri iussimus. Datum Varsaviae Die
XXXI. mensis Julij Anno Domini MDCCLXI.
Regni vero Nostri XXVIII. Anno. Advocatia
Zelony Rynek dicta in Civitate Plonsko in Pa-
latinatu Plocensi post Fata Gnosi Ignatij Po-
doski Capitanei. Złotoryen Gnoso Francisco
Podoski Capitaneo Rypinensi confertur.
Augustus Rex Locus Sigilli majoris Cancella-
riae Regni Adalbertus Rakowski Pocillator
Terrae Visnensis Sigilli majoris Regni Secre-
tarius Cancellariatu Illmi Excellentmi Do-
mini Joannis Comitis in Konskie et Biala-
czow a Malachowice Malachowski Supre-
mi Regni Cancellarij Ostrołęcensis Grodecen
etc Capitanei Sigillatum Post Cuius quae
Privilegij superius praeinserti in acta praesen
ingrossationem Originale Eius Jd Offerens
praevia Officij sui quietatione denuo ad se
recepit. Andreas Duczyminski mp

Actum in Castro Plocensi Feria Secunda
pridie Festi S. Aegidij Abbatis An-
no Domini 1761.

Ad Penultimis Rndmus Melchior Jezewski Canonicus
Cathedralis Plocen olim M. Antonij Jeze-
wski Dapiferi Plocen Filius Sanus perso-
naliter recedendo recognovit Quia ipse

adhaerendo Scripto certo reversali in Pieglowo
die 2. Julij Anno curren. porro dato et subscripto
M. Apollinaram de Karnkowskie primi olim
M. Joannis Jeżewski Venatoris Plocen. Fratris
Recognoscen. germani secundi ad praesens con-
nubij Mfici Josephi in Pieglowo Pieglowski
Vexilliferi Ciechanovien. Consortem et ab Eod.
M. Fratre Recognoscen. prioriq. Marito suo Do-
minam Reformatoriam et Advitalitialem seu
Utrosq. Mficos Coniuges Eorumq. Lgtmos Suc-
cessores de rebus mobilibus generaliter omnibus
fatis praenominati olim M. Joannis Jeże-
wski Fratris Recognoscen. derelictis Regestro
per Eandem M. ad praesens Pieglowska in
viduali Statu existendo conscripto et ad Acta
praesen. Feria Quinta post Festum Purificatio-
nis Gloriosissimae Virginis Mariae Anno 1753.
per oblatam porrecto, et coram Eisdem Actis
Juramento comprobato specificatis Conven-
tione certa seu Complanatione in Kowalewo
idq. in Termino Condescensionis Feria Tertia
in Crastino Festi Immaculatae Conceptionis
Gloriosissimae Virginis Mariae Anno elapso
1760. inter praedictam Mficam Pieglowska
in assistentia Mfici Mariti ab una, et Per
illustrem Recognoscen. parte ab altera incta
et confecta manibus Partium Complanatio
et mm amicor. subscripta et per Judicium
Condescensoriale ratificata et approbata
/: praeter Crescentiam frumentor. parator. ac
Inventariae in Fundo relicta :/ ex Jure Ad-
vitalitio emancipatis et sibi Recognoscen.
restitui declaratis, Decretoq. Condescen-
soriale in Fundo Eorumq. Bonor. Kowalewo

Acta

supraexaratae Conventionis inter se Recognoscen
ab una, et Prelibatos Mgcos Lieglowskie vexil-
liferos Ciechanovien Conjuges parte ab altera
per Judicium Terre Zawskrien et Officium
Cren Gostinen utraq Notariatus prolato et
ad Acta Cren Gostinensia Sabbatho in Vigilia
Festi S. Thomae Apostoli Anno Eod. per obla-
tam porrecta pro re sui Recognoscen adjudi-
catis et extradi injunctis, tum quoq de
Condemnatione ex vi Contraventionis Eiae
Decreto in Termino Satisfactorio per se Reco-
gnoscen coram Actis Terrestribus Zawskrien
in Mlawa in positione Actorum Feria se-
cunda post Dominicam Sexagesimae An-
no hocce per M Vexillifera obtenta et publica-
ta, ob realem rem juxta Regestrum pinser-
tum per Recognoscen receptionem prestitamq
sibi etiam pro Equo pili Sivy plenariam sa-
tisfactionem quietat emittit et liberos fa-
cit ac pronuntiat. Complanationem pre-
tensitam ac Condemnationem supraexa-
ratam nihil sibi pretensionis quoad res mobiles reser-
vando tollit cassat et annihilat pre-
sen Sua Recognitione premissa firmante

Melchior Jozewski Cl Pmp

Actum in Castro Plocensi Feria Tertia
ipso die Festi S. Aegidij Abbatis An-
no Domini 1761.

G. Martinus Zglenicki Gnosi Francisci Zglenicki
Filius cum olim G. Theresia Trzcinska pro vera
tu. Sanus personaliter recedendo recognovit
Quia ipse G. Franciscae Dobrenicka Andreae
Filiae Consorti suae legitimae et Eius Succes-
soribus de B suis generaliter omnibus

mobilibus immobilibus Paternis maternis hæ
reditarijs obligatorijs, Summisq quibusvis pecuni
arijs præcipue in Sorte Bonorum Wyciałkowo
in Terra Dobrinen consisten sua hæreditaria
Summam Noningentorum Tyn recompen
sando Summam Sexcentorum Tyn adratione
Dotis post Eandem Consortem die hodierna leva
tam modo Simplicis debito tenetur inscribit
seq ac suos successores ad id tenendum obstin
git et monerat, Eandemq Summam in uno
Anno integro se soluturum offert et declarat
Idq sub Similis Summæ vadio pro quo
ubiq respondebit suis cum posteris.

Marcin Zglenicki rt.

GG. Martinus Zglenicki P. Francisci Zglenicki
Filius maritus ab una, et Francisca Dobre
nicka GG. Andreæ Dobrenicki et Marci
annæ Paprocka Conjugum Filia Consors par
te ab altera alias invicem Coniuges Sanoper
sonaliter recedendo recognoverunt Quia ipsi
sibi mutua et reciproca omnium et singu
lorum Bonorum suorum mobilium immobilium
Paternorum maternorum hæreditatum obligatorum ac
quisitorum et acquirendorum devolutorum et devol
vendorum Summarumq quarumvis pecuni
ariarum inscriptarum et inscribendarum habitarum et
habendarum tum auri argenti cupri æris
stanni vestium vestimentorum Equorum Equiræ
pecorum pecudum Inventariorum denique omni
um ac totius et integræ substantiæ sup
pellectilisq domesticæ ad ultima duntaxat
vitæ suæ tempora Advitalitatem fuerunt
inscribunt et assecurant Præsentibus

suis recognitionibus ad id libere et bene-
vole accedentibus

Marcin Zglenicki rt.
Franciszka Zglenicka rt.

G. Anna Muchanska olim Antonij Filia primi od
P. Stephani Moszczynski secundi ad praesens mystus
G. Josephi Idzikowski Consors ob absentiam Eiusdem
sui mariti in assistentia P. Thomae Borowski Teneri
sui sana personalitate recedendo recognovit Quia
ipsa P. Gasparum Zglinicki olim Antonij Filium
et Eius legitimos successores de Summa Trecentorum
Sexaginta septem Tyn. et grossorum novemdecem
Polon. ex Summa majori Septingentorum Triginta
quinque Tyn. a Summa Dotali Provisionali
Decreto Compromissionali in Fundo Bonorum Ble-
dzewo Sorteq dicta Mostowszczyzna Feria secunda
ante Festum S. Mariae Magdalenae Anno praesenti
inter se Recognoscendo ab una, et PP. Orzeszkowskie
parte ab altera per nos Super arbitrum et ar-
bitros promulgato, et ad acta praesentia Feria secun-
da post Festum Assumptionis in Coelum Gloriosis-
simae Virginis Mariae Anno Eodem per oblata
porrecto sibi recognoscendo et Eidem marito adju-
dicata, per PP. Orzeszkowskie solvi injuncta
provenientia Contractuq in Ordine Resignatio-
nis praemissae Sortis Mostowszczyzna in
Bledzewo magna die 23 mensis Julij Anno
currenti inter PP. Antonium et Stanislaum Orzesz-
kowskie suis et Fratrum suorum nominibus ab
una, et Eundem P. Zglenicki parte ab altera
conscripto et actis praesentibus roborato per praedi-
ctum P. Zglenicki ad exolvendum Recogno-
scendo coassumpta ob levatam Summam
Eandem praestitamq sibi satisfactionem
quietat emittit et liberum facit ac pro-
nuntiat

nuntiat rigorem Decreti hoc in puncto cassat
Nihilominus Summam praemissam in personam
praenominati G. Zglenicki persolventis transfert et
transfundit plenarie et in effectu praesentis sua
recognitione praemissa firmante.

Anna z. Mucharskich Dzikowska r.
Tomasz Borowski r.

Actum in Castro Plocensi Sabbatho ante
Festum Nativitatis Gloriosissimae Virginis
Mariae proximo Anno Domini 1761.

N.N. Michael Kłobukowski olim Valentini Fi-
lius cum N. Catharina Kowalewska praeveratus
maritus ab una, et Victoria Brodzienska G. Mar-
tini Filia cum G. Catharina Bonkowska pro-
genita Consors parte ab altera, alias invicem
Coniuges sani personaliter recedendo recogno-
verunt. Quia ipsi sibi mutua et reciprocam
omnium et singulorum Bonorum suorum mobilium
immobilium Paternorum maternorum haereditariorum
obligatoriorum acquisitorum et acquirendorum devo-
lutorum et devolvendorum Summarumque qua-
rumvis pecuniarum habitarum et habendarum
inscriptarum et inscribendarum cum auri argenti
cupri aeris stanni vestium vestimentorum
Equorum pecorum pecudum Inventariorum
denique omnium ac totius et integrae Substan-
tiae Suppellectilisque domesticae ad ultimam
duntaxat vitae suae periodum Advitalita-
tem faciunt inscribunt et assecurant prae-
sentibus suis recognitionibus ad praemis-
sa libere et benevole accedentibus.

Michał Kłobukowski r.
Wiktorya z Brodzienskich Kłobukowska r.

Officium Pens Castrens Capitt Plocens ad Obla
tionem P. Ignatij Kuskowski Resignationem
Infrascriptam ex Actis Crens Czechanovi
ens authentice depromptam in rem Nobi
lium Koskowskich servitens reproducentes ad
Acticandum Actisq Pens Ingrossandum
suscepit in Tenore sequenti Actum in Ar
ce Czechanoviens 74 in Crastino F. SS. Petri
et Pauli Apostolor Anno Domini 1694 Co
ram Officio et Actis Pentibus personaliter Com
parens Nlis Petrus Filius olt Andreae Pa
truus et Andreas Filius olt Martini Fili
aster Uiazdowscy sani mentibus et Corpo
ribus existens animisq bene deliberatis pa
lam publice Recognoverunt quia Ipsi No
bilibus Andreae Koskowski Filio olt Pauli
et Annae Koskowska Inviciem Coniugibus
et Ips Successoribus Umis Possulam agri
Quatuordecem sulcor Quinque Studiorum
Incipientem a Głowy et Tendentem ad Gra
niciem Rykaczewska Intermetas N.N.
Jacobi Wilamowski ex una et Andreae Ry
kaczewski Parte ex altera In B Uiazdowsko
Rykaczewskie sitt et Jacens cum omnibus
et singulis Utilitatibus, Fructibus, Proven
tibus et Commodis, Cunctis nullis exceptis
Caeterisq attinentijs et pertinentijs univer
sis atq omnibus et Integro Jure suo Domi
nio Titulo hereditario et quavis Propri
etate propinquitate nihil Ibid pro se
suisq Successoribus Umis reservando seu
modo quovis excipiendo Declerunt Dona
verunt Pentiq Dant Donant pura mera

et irrevocabili Donatione Jnperpetuum Jam
Illis exnunc Usum Liberum Possessionem et
Jntromissionem per Mlem quemvis Psenę De
putatt Acceptanę admittenę et Pacem illis de
B. suis Omnibus Fide jubent Jię Regnenę
à se Ipsis et ab alijs Omnibus Personis Pro
pinquis et remotis Jnscriptionibus Damnis
et Jmpedimentis quibusvis ita ut non Jm
pediatur per quempiam modo quovis Jdq sub
Damnis Terrestribus simpliciter Taxandis
et Edicendis eadem Damna Terria in se et
B. sua Omnia sponte et libere assumenę
pro quibus quidem Damnis Terrestribus In
eventu alicujus Jmpedimenti ex Jnde percepti
vel per quempiam modo quovis Jrrogatt
Attt existenę Jię recognoscenę sive eor Suc
cessores Itmi Cittt ad Judicium quodcunq
Terrestre sive Crenę seu Officium Capitt
Cujusvis Terrę et Districtus Regni Polo
niae aut Dominior ejq sive Palatinatu
um eję Regno Annexor et subiectt ubiq
suis cum Successoribus Itmis mediante su
pra scripto recessu Jurisdictioni Illius Ju
dicij aut Officij ad quod Virtute Jnscrim
Psenę Cittabuntur Termino peremptorie
Comparebunt et omne Judicatum patien
tur de Judicio seu Officio Illo non exeunę
Nullis Dilationibus Motionibus apella
tionibus Nec alijs quibusvis Juris diffu
gijs illos vel eosdem Successores legitimos
Evadendo ex Protocolo Castrenę Ciecha
novienę Rescriptum Zelkowski manu
propria

propria Lectum p. Sliwowski Locus sigilli Castri Illius Post Cujus quidem Praeinsertae resignationis in Acta Psenae Ingrossationem Originale ejus seu extractum Jd Offerens p. via Officij Psenae quietatione denuo ad se recepit.

Ignacy Koskowski
mpp

Actum in Castro Plocensi Feria secunda in vigilia Festi Nativitatis Gloriosissimae Virginis Mariae Anno Domini 1761.

G.G. Petrus Sulinski ott Valentini filius maritus ab una et Catharina Chorzewska ott Jacobi Filia Consors parte ab altera alias in vicem Coniuges Sani personaliter RR. Quia Ipsi Sibi mutuam et reciprocam omnium et singulorum Bonorum Suorum Mobilium Imbilium Paternorum Maternorum haereditatis obligatis acquisitorum et acquirendorum devolutorum et devolvendorum Summarumque quarvis pecuniariarum habitarum et in post habendarum inscriptis et inscribendarum tum Auri Argenti Cupri aeris Stanni Vestium Vestimentorum Equorum Equireae Pecorum Pecudum Inventarior denique omnium ac totius et integrae substantiae suppellectilisque Domesticae ad Ultima duntaxat vitae Sua Temporaadvitalitatem Jaciunt inscribunt et assecurant praesentibus suis recognitionibus ad id libere et benevole accedentibus Piotr Sulinski xt.
Katarzyna z Chorzewskich Sulinska xt.

Officium Psens Castrense Capitis Plocensis

ad Oblationem N. Elisabethis de Chorzewskie
N. Vincentij Sledzianowski Consortis Scri
ptum Certum manuale in vim obligationis
Agror. in rem Sua offerens Serviens reproducen
tis ad Acticandum Actisq. pseng. ingrossan
dum Suscepit in tenore verbor. tale Myni
zey Na podpisie wyrazeni znamy tym Skry
pten. Naszym ktory takiego walorumiec
chciemy iakoby Aktami Ziemskiemi Dobrzyn
skiemi lub Grodzkiemi Dobrownickiemi Ko
borowali iż taż JMci Pani Katarzyna z Cho
rzewskich Sulinska będąc psens cum assys
tencya JMci Pana Piotra Sulenskiego Mał
zonka swego puszcza Część leżącą na Malu
szynie wydzieloną ex B. Materiis JMci
Pani Elżbiecie z Chorzewskich Sledziano
wskiey Małzonkom Bez żadnych zasie
wow a to w Summie pewney Zynfow
Sto No 100 ktore za Odebraniem y wy
liczeniem przy Jchmciach Panach przy
iaciołach Niżey wyrazonych taż JMci Pa
ni Sulinska lokuie na Gruncie leżącym
na Kęsicach u JMciow Panstwa Czar
nomskich iakoto Zey części nie kto inszy ma
używać tylko Jchmość Panstwo Sledziano
wscy lub Sukcessorowie Jch Na co się dla lepszey
wagi y waloru Rękami własnemi swemi
Podpisuiemi Działo się w Maluzynie Dnia
7 Czerwca Roku 1761 Katarzyna Sulinska
ręką trzymaną Piotr Sulinski ręką trzy
maną Jako przytym będący Walentyko
walewski Ręką trzymaną Piotr Malano
wski ręką trzymaną Post Cujus quidem inserti
Scripti Manualis in Acta praesentia in
grossationem

grossationem Originale ejus eadem Offerens Denuo ad se recepit et de recepto Officium praesens quietavit quietatque praesens

Elżbieta z Chorzewskich Hedzianowska m.p.

Illustris Admodum Rendus Stanislaus Decanus Raciąziensis Praepositus Gralewiensis ex G. Catharina Karwowska et Thomas ex ott G. Hedwigi Chyżewska procreati ott Alberti Filij Kocięcy Fratres inter se Germanisari personaliter RR. Quia Ipsi G. Simoni Kocięcki Fratri suo Germano et ejus Admis Successoribus totas et integras sortes suas mobiles Immobiles Paternas Maternas haereditatis obligatis alioque quovis modo et Juris Titulo se recognoscentes pt Parentes suos concernentes in B. Kiełbowo in Pltu Plocensi et Districtu Raciąziensi consistentes acetiam In deserta Villa wyrwały dicta sitt et jacentes cum ex nunc cum omni et Integro Jure suo Dominio Proprietate Propinquitate Titulo haereditatis ac cum omnibus Utilitatibus Usibus Fructibus Proventibus commodis et emolumentis ut Pote areis aedificijs agris Pratis campis hortis Sylvis Borris Gais Rubetis Nemoribus aquis Stagnis Piscinis Piscibus fluminibus Torrentibus et Rivulis aquarumque quibusvis decursibus subditis denique cunctis tam ad praesens residentibus quam profugis eorumque Uxoribus Pueris Pecoribus Peculiis Juvaminibus Dacijs decimis cunctaque obedientia per Ipsos prae

stari solita ac Tota Illor suppelecti
li Domestica attinentijs et ptinentijs
generaliter universis Nullis penitus
exceptis nec pro se suisq successoribus
reservatis sed ita Lale longe circum
ferentialiterq prout eadq sortes in suis
metis et Limitibus ab antiquo extabant
et ptenduntur Pura mera et Irrevoca
bili Donatione Dant Donant vendunt
Inscribunt et resignant ppetuo et in
aevum Intromissionem in easq sortes
psentibus resignatas ex nunc admittunt
Tuitionem Generalem et evictionem spe
cialem ab Omnibus in genere Impedi
mentis Cavent Nihil ominus Jdq reco
gnoscentes de summis quibusvis Inven
tarijs rebus Mblibus Tam post Parentem
utrorq quam matrem sui recognoscenę
Iuris admdum Rendi Decani se concer
nenę ejdq Fratri suo cedunt et condescen
dunt Totumq et Integrum jus suum
respectu pmissor Transferun et Trans
fundunt Jdq sub Damnis Terrestribus
pro quibus ubiq respondebunt suis cum
Posteris X Stanisław Kociecki mp
Tomasz Kociecki rt.

Jdq recognoscentes ut supra Sani psona
liter R.R. Quia Ipsi cunq G. Simonem
Kociecki Fratrem suum ejusq Aemos suc
cessores de Summa Mille Zynę pro
pratio

pretio sortium in B. Kiełbowo sitt die ho
dierna per se recognoscere predicto Fratri resi
gnatt Condictata et Constitutt observatam
summam eandem pretiumque sibi satisfa
ctionem quietant emittunt et liberum fa
ciunt ac pronunciant praesentibus suis
recognitionibus praemissa firmantibus

X Stanisław Kociecki mp
Tomasz Kociecki rt.

Illustris mfcius Andreas in Zamoscie Zamoyski
Palatinus Junivladislaviensis Capitaneus Hali
ciensis et Cucolovienis olim Illris mfci Mi
chaelis in Zamoscie Ordinati Zamoyski Pala
tini Smolensciae cum olim Illustri mfcia
Anna Działynska praeveratus Filius Sanus
personaliter recedendo recognovit Quia Ipse
Illustri mfcii Joanni Zamoyski Capita
neo Lublinensi Fratri suo germano et eius
legitimis Successoribus totalia et integra Bo
na Oppidi Beresteczko cum omnibus villis
distincta Nomenclatura vocatis ad id Oppidum perti
nentibus in Palatinatu Volhiniae consistent
ex Capite Działynsciano in se Illrem Recogno
scen et Eundem Illrem mfcium Fratrem ju
re Successivo devoluta iam ex nunc cum omni
et integro Jure suo dominio proprietate pro
pinquitate Titulo haereditario ac cum omni
bus utilitatibus usibus fructibus proventibus
et emolumentis ut pote areis Structuris qui
busvis aedificijs tam Curialibus quam villa
nis Agris pratis Campis hortis pomarijs syl
vis borris gajis rubetis nemoribus Aquis sta
gnis lacubus piscinis piscibus fluvijs flumi
nibus

Torrentibus et invitis aquarumq quibusvis decursi-
bus, Tabernis Tabernatoribus molendinis molendi
natoribus Eorumq metretis, Subditis denique cun-
ctis tam ad praesens residentibus qm profugis Eorumq
uxoribus pueris pecoribus pecudibus datijs deci
mis tributis vigilijs diurnis et nocturnis cunctaq
obedientia et Subditura per ipsos praestari solita
ac tota illorum suppellectili domestica attinenq
et pertinentijs generaliter universis nullis pe-
nitus exceptis nec pro se suisq successoribus reser
vatis sed ita late longe circumferentialiterq
prout Eadem Bona cum suis adjacentijs in
proprijs metis et limitibus ab antiquo exta-
bant et nunc protendunt nunc cum Jure Patronatus praesentandi pura mera et irre
vocabili ad Ecclesiam Parochiae donatione dat donat confert inscri
bit et resignat perpetuo et in aevum intromissionem per Illem quen
vis et duos Nobiles acceptandam libere dat
et de facto admittit Tuitionem qnale et Evi
ctionem specialem ab omnibus in genere impe-
dimentis cavet et inscribit. Idq sub Damnis
Terrnbq pro quibus ubiq respondebit suis cum
Posteris. Andreas Zasnoyski L.S.

Actum in Castro Plocensi Feria Quarta
in Crastino Festi Nativitatis Gloriosis
simae Virginis Mariae A. Dni 1761

N. Rosalia Kłobukowska olim Petri Filia
cum olim N. Francisca Muraczewska proge
nita N. Antonij Obrebski Consors massa
ejusd sui mariti sana personaliter R. R. Quia
ipsa N. Andream Kłobukowski olim Stani
slai Filium et ejus Amos successores de
summa Quindecim Zyne Actis praesentiq
sub celebratione Judiciorum Feria 4 ante
F. S. Margarethae Virginis et Martyris
Centum anno

Anno 1759 p Ipsum sibi recognoscenti mo
do simplicis debiti in sorte Br. Pdziembor
Inscripta ob levatam summam eand. et in
exemptionem sortis in Bonis Kłobukowo
Łyszcze Bryski a successoribus ott. N. Fe
liciannae Czestenska ott. N. Joachimi Zrzel
ski Contis Conversam pstitamq sibi satisfa
ctionem quietat emittit et liberum facit
ac pronunciat Inscriptionem debitoream
Cassat et annihilat perpetuo et in aevum
psenti sua recognitione pmissa firmante
Rozalia z Kłobukowskich Obrębska
Antoni Obrębski r.t.

Eadem recognoscens ut supra in assia ma
riti sua personaliter R.R. Quia Ipsa
G. Antonium Winnicki ott. Pauli Fili
um et ejus Ultimos successores de Summa
Ducentor. Viginti Zyne Actis psone Feria
2 postridie Z. S. Mariae Magdalenae
Anno 1759 sibi recognoscenti modo
simplicis debiti in B. Pdziembor In
scripta et assecurata ob levatam summam
eand. pstitamq sibi satisfactionem et
Inexemptionem sortis in B. Kłobuko
wo Łyszcze Bryski a successoribus ott.
N. Feliciannae Czestenska ott. N. Joachi
mi Zrzelski Consortis Conversam quietat
emittit et liberum facit ac pronunciat
Inscriptionem debitoream Cassat et an
nihilat perpetuo et in aevum Praesenti
sua recognitione praemissa firmante
Rozalia z Kłobukowskich Obrębska
Antoni Obrębski r.t.

N.N. Andreas Sulkowski ott Jacobi Filius ex ott
N. Zophia Radzyminska procreatus quondam N.N. Simo
nis Radzyminski et Feliciannae Cieslinska
Coniugum Nepos et Valentinus Zoltowski
ott Thomae ex ott N. Agnethe atq Josephus
Rycharski ott Alberti ex ott N. Marianna
Radzyminskich ott Casimiri quondam
Supra Scripti Simonis ex eadem ott N. Fe
licianna Cieslinska Secundi voti ott N. Jo
achimi Trzelski Consorte procreati Filij
Filiabus matrimonialiter progeniti Filij
pnominator ott N.N. Simonis Radzymin
ski et Feliciannae Cieslinska Coniugum
Pronepotes Successoresq Naturales Avunculus
et Sororini Sani personaliter R.R. Quae
Ipsi N.N. Antonium Obrębski et Rosali
am Invicem Coniuges tum Marjannam
si in vivis extat Sorores Inter se germa
nas Kłobukowskie ott Petri Filias ott ve
ro N. Pauli Kłobukowski Neptissas et Sor
tis in B. Kłobukowo Łyszcze Bryskiha
Redissas eorq Aemos Successores de Sum
ma Quingentor Florenor Pott Albae
argenteae Sine procento monetae actis pre
sentibus In Terminis Querelatum Cau
sarq Officij Judicijs F. 2 pt F. Visita
tionis G.V. Mariae Ao 1699 pcund ott N.
Paulum Kłobukowski Ipsar Avum
Supra nominatae ott N. Feliciannae Cie
slinska ott Adami Filiae ultimo voto
ott N. Joachimi Trzelski Consorti relictae
Viduae Recognoscentium Avia modo Obli
gatorio Super Sorte pdictor B.r Kłobu
kowo

kowo Łyszcze Bryski Inscripta seq. reco
gnoscens tam vigore Juris Naturae ac Successi
vi quam in Fundamento Combinationis Cer
tae in B. Kłobukowo Łyszcze Sabbatho post
Octavas F. Sacratissimi Corporis Christi Do
mini Ao 1712 Inter NN. Casimirum et Zo
phiam N. Jacobi Sułkowski Consortem
Radzyminskie Hedvigim Przelska N.
Jacobi Chełkowski Consortem ex ott. N. Fe
licianna Cieślinska in Primo cum ott. N.
Simone Radzyminski et in Secundo ma
trimonio cum ott. N. Joachimo Przelski
procreatos Filium et Filias Fratrem
et Sorores inter se germanos et Uterinum
Conscripta et Confecta ex Capite totius
dictae ott. N. Felicianna de Cieślinskie
Przelska respiciens ob levatam summam
Quadringentor. Triginta Unius Zyng
exclusa summa Sexaginta Novem Zyng
in Bonificationem Aedificij Stante Possessi
one Suor. recognoscentium Sortis ejusd.
Combusti et quidem Trecentor. Trigin
ta quinque Zyng Consortialis de Mani
bus NN. Andreae Kłobukowski et Anto
nij Wimnicki jam vero Nonaginta Sex
Zyng de Manibus N. Obrebski Mariti
Praestitamq. sibi Satisfactionem Quietant
emittunt et Liberos Faciunt ac pronun
ciant Inscriptionem Obligatoriam Cas
sant et Annihilant de Sorte exempta
Condescendunt et quod a Nemine respe
ctu ejusdem Summae per se levatae et Com
binatae

quovis modo Jiæ NN. Obrębskie et Kło
bukowska impedientur et interturbabun
tur se submittunt et in suis B. Inscribunt
nihil Ominus Jiæ recognoscentes Sum
mam supra exaratam Nonaginta sex
Zynę in Personam præfati N. Antonij Obrę
bski persolvenę cum omni Jure suo Trans
ferunt et Transfundunt Plenarie et in
effectu præsentibus suis recognitionibus
præmissa firmantibus.

Andrzey Sulkowski r.t.
Walenty Zołtowski r.t.
Jozef Rycharski mp

N. Andreas Sulkowski ott Jacobi Filius ex
ott N. Zophia Radzyminska procreatus
Sanus personaliter R.R. Quia Ipse NN. Va
lentinum Zołtowski ott Thomæ ex ott
N. Agnethe Radzyminska et Josephum
Rycharski ott Alberti ex ott N. Marian
na itiæ Radzyminska quondam Casi
miri Filiabus procreatos Filios Fra
tres inter se amittales Sortium in B. Kło
bukowo Leszcze et Karasie per Capita Ma
trum suarum hæredes eorumque Ulmos successo
res de Summa Quadringentorum Quin
decem Zynę ex Capite supra scriptæ
ott Matris suæ se recognoscentem res
picienę ob levatam Summam et quiæ
per eandem ott Matrem stante Vita sui
Trecentorum Jam vero per recognoscentem
dichodzenia Centum quindecem Zynę
suo et N. Joannis Sulkowski Fratris sui pro quo
pacem Cavet me

a N.N. Antonio Obrzębski et Rosalia Kłobu-
kowska in vicem Conuugibus praestitamq
sibi satisfactionem quietat, omittit, et Li-
beros facit, ac pronunciat. Nihil pretensio-
nis ad eosd. N.N. Żółtowski et Rycharski
Sororinos suos Bonaq eadem Kłobukowo
et alia materna sibi reservando prae-
senti sua recognitione praemissa firmans
Andrzey Sułkowski r.t.

Actum in Castro Plocensi Feria Quinta
post Festum Nativitatis Gloriosissimae
Virginis Mariae proxima Ao 1761

Infideles Marek Jozwowicz et Wolff Ansielewicz
Seniores et Lewek Markowicz atq Hayzyk Mar-
kowicz Judaei Sinagogae Plocen. Lucis et toti-
us Communitatis Judaeor. Ejusd. Synagogae pro
quibus pacem Cavent nominibus Sane
praeter RR quia ipsi Illrimis Perillribus ac
Rndissimis Praelatis Canonicis totiq Rndmo
Capitulo Cathedrali Plocen. nunc et pro tempore exi-
sten. de B. Lucis Ulter Omnibus Mlibus Im-
mobilibus Summis quibusvis Mercibus
Domibus Summam Trium Millium
Floren. Poloniae in Deportationem alio-
rum ex eadem Synagoga Onerum Contracta
modo reemptitio (alias na wyderkaff)
tenentur Inscribunt seq ac Suos Succe-
res totamq Sinagogam ad id tenen-
dum Obstringunt et in onerant aqua
quid Summa Censum Annuum a
quolibet Centum per Florenos Quin-
que Singulis Annis pendere Debe-
bunt idque Sub Similis Sum
pro Balterio in Ecclesia Cathedrali Decantando
Convertend

Summa Vadio pro quo ubique res
pondebant Suis cum Posteris.

[illegible]

Actum in Castro Plocensi Sabbatho
ante Festum Exaltationis S. Crucis pro
ximo Anno Domini 1761.

M. Ludovicus Rutkowski Dapifer Zatoriensis ob
Alberti Filius Bonorum Gorzechowko et Li
nowko in Terra Michalovien consistens Hae
res Sanus personaliter recedendo recognovit
Quia ipse GG. Mariannae Theressiae Con
stantiae, Annae, atq Barbarae Virginibus
Innuptis Rutkowskim Sororibus inter se
et suis germanis Earumq legitimis Suc
cessoribus de Bonis suis generaliter omni
bus mobilibus immobilibus Paternis Ma
ternis hereditarijs obligatorijs Summisq
quibus vis pecuniarijs praecipue in Bo
nis suprascriptis Gorzechowko et Linowko
in Palatinatu Culmensi et Terra Micha
lovien consistens Summam Quadringen
torum Sexdecem Tyn et Sextanorum Duorum
ex Summa Mille Quingentorum Tyn
Actis praesens Sabbatho ante Festum
Nativitatis S. Joannis Baptistae An
no Elapso 1766. per Perill Rndmum
Casimirum Rokitnicki Archidiaco
num Pultovien Officiali Gnle Plo
cen ob M. Rogumilae de Rutkowskie
quondam Praelati Filiae ultimi voti ob

M

Mfici Andreae Rokitnicki Pinie ma Resu
nem Consorti inscripta pro veniem circa
Quietationem coram actis itidem praesentem Sab-
batho post Festum Visitationis Gloriosis-
simae Virginis Mariae Anno Cancell.
per GG. Constantinum de Rathowskie ad
Procelai Filiam olim vero G. Stanislai Bro-
mirski Relictam Consortem Viduam ma-
trem et Mathiam Bromirski Filiam ac
Recognoscendum vi Juris cessi quaesitore tu
Valentinum Chlebowski et Antonium Zu-
kowski suis et quae G. Zukowski pupillor
sunt jam vero omnes Earum Sorores
Recognoscendum nominibus de Summa
Suprapositu mille Quingentorum Tyn
ipsos et Easdem Sorores recognoscendum
jure naturae et Successivo post Su-
pra nominatam M. Bogumilam
de Rathowskie Rokitnicka concer-
nendum in personam nominati Penitentiarii Rndmi Roki-
tnicki Archidiaconi Rokoviensis facta M. Sequestro Cancellariae
praesentem per Eosdem GG. Bromir-
skie Chlebowski et Zukowski ~~inter~~
~~sonam nominati Penitentiarii Rndmi~~
~~Rokitnicki Archidiaconi Rokoviensis~~
~~facta~~ repositum ex Sequestro Eiusdem
Cancellariae praesentem levatum de Bo-
nisque Makomazy Bolibati Per-
illustris Rndmi Archidiaconi Rok-
toviensis procedendum ~~de Ramis~~ modo
simplicis debiti ~~[illegible]~~ inscribendum
et hereditarijs

seq ac suos Successores ad id tenendum obstringit et indiuerat Eandemq Summam ab Acta praeten in uno Anno integro se soluturum offert et declarat quod si vero Summam praefixam pro tempore solutioni praefixo non persolverit extunc provisionem Annuam a quolibet Centum per Tym quinque atq ulla diminutione singulis Annis pendere debebit idq sub sub simili Summae Vadio pro quo ubiq respondebit suis cum posteris.

L. R. Utkowski Vatari

1. Albertus Jastrzebski Sanus personaliter R. R. Duca Ipse QQ. Bartholomaeum CPP. et Casimirum Fratres inter se Germanos Mazowieckie eorumq Aemos Successores Tam de Sessione Turrica quam poena duplici Quatuordecem MMPP. nec non de Sexaginta Marcis pro Inflictis vulneribus ac Morsiva poena Simplici Quatuordecem MMPP. in Sublationem Condemnationis Decreto Judicij Terris Sochaczoviens. 3 intra Octavas Sacratissimi Corporis Xti Domini Anno praesenti inter QQ. Grochalewskie ab Una et eosd QQ. Mazowieckie ac sereo ynoscens aliosq in eoq Decreto expressos parte ab Altera lato expleri et solvi Iniunctis ob praestitam sibi in praemissis Satisfactionem Levatasq de Integro Marcas quietat omitt et liberos facit ac pronunciat rigorem Decreti ex interesse suo Cassat praesenti suae cognitione praemissa firmans

ob recessum Partis extra dubium phone poena quietata cassat extra extradat

Actum in Castro Plocensi
Feria Tertia in Crastino Festi
Exaltationis Sanctae Crucis
Anno Domini 1781.

Officium praesens Castrensis Capitulo Plocensi ad Oblationem P. Jacobi Obrębski Privilegium super Dapiferatum Zawskrzensem M. Antonio Strzembosz Pincernae Zawskrzensis Benignitera Sacra Regia Maiestate Collatum Manuque Serenissimi Regis Subscriptum Sigilloque minoris Cancellariae Regni Communitum reproducentis ad Acticandum Actisque Praesens ingrossandum Suscepit in tenore Verborum tali Augustus Tertius Dei Gratia Rex Poloniae Magnus Dux Lithvaniae, Russiae, Prussiae Masoviae, Samogitiae, Kijoviae, Volhyniae, Podoliae, Podlachiae, Livoniae, Smolensciae, Severiae, Czerniechoviaeque Nec non haereditarius Dux Saxoniae Princeps Elector Significamus praesentibus Literis Nostris quorum Interest Universis et Sin Quidnos habentes Respectum meritorum P. Antonij Strzembosz Pincernae Zawskrzensis faciendum esse duximus Ut Ipsi Dapiferatum Zawskrzensem post fatum P. Valentini Zielinski Vacantem ad Dispositionem Nostram devolutum daremus et Conferremus uti quidem cum Omnibus Juribus Prerogativis Immunitatibus ac Obventionibus de Lege et praxi huic Officio ~~praesens~~ Servientibus habendum tenendum et Obeundum praesens Nostris Literis damus et Conferimus ad extrema vitae suae tempora Vel altioris Alicujus Officij aut Dignitatis assecutum Quod Omnibus quorum

922

interest Presertim vero Dignitarijs Officiali
bus Terrigenis Incolis Totiq Nobilitati Ter
rae Zawskrzenę notum esse Volentes Manda
mus quatenus Praefatum G. Antonium Strzem
bosz ab hinc pro vero et actuali Dapifero
Zawskrzynenę habeant nominent et agnos
cant eidemq de Loco Titulo Juribus Proga
tivis Immunitatibus huic Officio competen
cedant et respondeant pro Gratia Nostra
In quorum fidem Praesentes manu Nostra sub
scriptas Sigillo Regni Communiri Jussimus
Datum Varsaviae Die XXI Mensis Februarij
anno Domini MDCCLXI Regni Nostri XX
VIII anno Augustus Rex Dapiferatus Terrae
Zawskrzynenę post Fata G. Valentini Zie
linski G. Antonio Strzembosz Pincernae
Zawskrzynenę Confertur Antonius Wyszyn
ski Varsaviensis Sendomiriensis Canonicus
Sacrae Regiae Majestatis Secretarius ma
nu propria Locus Sigilli Minoris Can
cellariae Regni Pro Cancellariatu Illmi
Quellmi et Rendissimi Dni Michaelis
Comitis de Granow Wodzicki Episcopi Pre
mysliensis Abbatis Commendatarij Cervenę
et Clarae Tumbae Pro Cancellarij Regni Sigil
latum Post cujusquid Pinserti Privilegi
in Acta Presentia Ingrossatio orginale ejus
Id Offerens Pvia Offici Presentis quietatione
Denuo ad se recepit

Jakub Obrębski mp

Officium Praesens Castrensis Capitis Plocensis
ad Oblationem ejusd G. Jacobi Obrębski Quietatio
nem Infra scriptam in Personam M. Antonij Strzem
bosz Dapiferi Pltus Plocensis Servitiis ex Actis Curiae
Regiae

Regiae Varsaviensis authentice depromptam
~~[illegible]~~ reproducentis ad acticandum actisque praesentis
Ingrossandum succepit in Tenore verbor
tale actum in Curia Regia Varsaviensi
Fe 6 pt Festum Sanctor Vitti et Modesti Mar
tyrum proxima Anno Domini 1761. Coram
officio et actisque praesentis Castrensis Capitis Var
saviensis personaliter comparens M. Stanisla
us a Damaiowice Strzembosz Subdapiferides
Podoliae ott M. Stanislai Strzembosz Subda
piferi Podoliae ~~[illegible]~~ cum M. Barbara
de Zabickie superstite procreatus Filius sanus
mente corporeque existens jurisdictione sua
quavis propria omissa et praesenti Incorpo
ratione facta palam ac Libere recognovit Quia
Ipse M. Antonium Strzembosz Dapiferum
Pltus Plocensis Terrae Zawskrzensis sui Recogno
scentis Fratrem Germanum eiusque Ilmos Suc
cessores jam ex nunc et de facto de Manifestati
onibus Quibusvis intuitu praetensae Laesionis
in Divisione B. Paternor Successivorumque
rite et Ilmae Inter se recognoscentem ab una
atque eundem M. Antonium Strzembosz Da
piferum Terrae Zawskrzensis inita et Conscri
pta actis Terrestribus Zawskrzensis Fe 2 pt F
S. Michaelis Archangeli Anno Domini
1758 officiose roborata factis et signanter
de Manifestationibus prima earum Fe 5 pt
F S. Lucae Evangelistae proxima Ao D 1758
Videndae Coram actis Crensis Opocnensis atque
Subalterna Ibidem Coram actis Jisdem Opocnen
sibus ~~[illegible]~~ ~~[illegible]~~ sub uno eodemque actu
superius expresso in Parata Copia Contraeundae

924

m. Dapiferum Zawskrzene Fratrem suum
Germanum perrectt et ad acta Crene Plo
cene F. 3 pt F. S. Michaelis Archangeli
proxima, Anno 1759 Oblatuatt et sug
gesta Fraternum Amorem supprimere
Nitente praecipitanterq. Factis Carundemq
manifestationum suar. Contentis Quietat
emittit et Liberum Absolutum cum suc
cessoribus facit pronunciat seu verius ab
ijsq. Manifestationibus suis tam supra
de Actu expressis quam alijs quibusvis
Nihil sibi suisq. successoribus quidquam
Juris aut praetensionis Cuiusvis ad eunq.
m. Fratrem suum Bonaq. Ipsius reser
vando seu modo quovis excipiendo rece
dit Easdemq. Mutationes ac Quasvis prae
tensiones evitando ratione indebitae atten
tatae Litis poenas Tollit Cassat mortifi
cat et annihilat perpetuo ac in aevum
hac sua personali recognitione ad praemis
sa mediante Wnorowski manu propria
Lectum p. Chrodzki Locus sigilli Castri
Illius post Cujus quidq. p. insertae quietatio
nis in Acta praesentia ingrossationem Orgi
nale "seu extractum" ejus, Id offerens denuo ad se recepit et
de recepta Officium praesens quietavit quietatq.
praesens Jakub Obrębski mp

Officium praesens Castrense Capitt. Plocense ad
Oblationem eiusd. Fit supra Jacobi Obrębski
Quietationem manualem "una cum reberatione" infra scriptam
"rem" "Cuiusce" personam M. Antonij Strzembosz Dapiferi
Pltus Plocense Servione ~~[illegible]~~ reproducentis
ad acticandum Actisq. praesens Ingrossandum
suscepit

suscepit in tenore tali Niżey wyrażony że
z naiętym Kwitem ręcznym który takowego
waloru y wagi mieć chce iakoby in actis authen-
ticis był że znany iż mnie będąc winien W. J. Mci
Pan Antoni z Domażewic Strzembosz Teraz
~~teraz~~ Stolnik a natenczas Cześnik Zawskrzyn-
ski Brat moy Rodzony Summy Pięć Tysięcy
Złotych Polt od ktorey Stawił mi punktual
nie prowizyą po sześć od sta z tey zas Summy
Pięciu Tysięcy Złt Polt oraz y Prowizyi od niey
ad Actum Modernum pochodzący powinien
Kwitować W. JMci Pana Stolnika Brata
moyo rodzonego authentice aże niewiem jaka
Tranzakcya Na tęż Summę nastąpiła czy
li Skrypt y roboracya onego czyli też się modo
simplicis debiti Zapisał się y onych ad ma-
nus Niemam a Kancellarya Nude nie mogła
by Kwitować więc Ja zupełną Summę Pięć
Tysięcy Złt Polt y Prowizyą od niey ad Actum
Praesentem należącą realiter et in effectu od te-
goż JMci Pana Stolnika Brata swego ode-
brawszy zupełnie et de integro Kwituię ieże-
li by zas Na tęż Summę iaki Skrypt y ro-
boracya Jego albo liter simplex debitum
iakemkolwiek sposobem na tęż Summę po-
mienioną wyniknąć miał, ten pro nihilo
reputari powinno y JMci Pana Stolnika
ani Ja ani Sukcessorowie moi kłocić y pozy-
wać będąc iuż zupełnie uspokoionym niepo-
winni który dla większey wagi y waloru rę-
ką moią podpisuię y Xięgami Grodzkiemi i War-
szawskiemi ten ręczny Kwit roborować przy-
rzekam Datum w Warszawie Dnia 18 miesią-
ca Czerwca Roku 1761 Stanisław Kostka z Da

maiewic Strzembosz manu propria Locus si
gilli gentilicij Ara Lubra expressi Actis Crenc
Capitt Varsaviens. F. 6 pt. F. 11 Vitti & mo
Desti martyrum proxima Anno Domini
1761 Praesens Quietatio manualis p. M. Sta
nislaum Strzembosz Subdapiferidam Podoliae
in personam M. Antonij Strzembosz Dapiferi
Lawskrzens. data pecunia est approbata & ro
borata in Cuius fidem subscribo Wnorowski
manu propria Post Ejus quidem Pinsertae
quietationis in Acta Praesentia Ingrossatio
nem Orginale ejus Jd. Ejerens pro Officij
Praesens quietatione denuo ad se recepit

Jakub Obrębski mp

Actum in Castro Plocensi Feria Quinta
post Festum Exaltationis S. Crucis
proxima Anno Domini 1761.

GG. Adamus Parens Agnes G. Joannis Lu
kowski & Eleonora olim G. Ignatij Brochocki
Relicta Vidua Consortes Filiae Bromirskie
& quidem G. Lukowska ob absentiam Mariti
in Assia Parentis Tum Franciscus Zaborowski
Suo & Marianne itidem de Bromirskie Supra
scriptae GG. Bromirskich Filiae & Sororis
Consortis Suae pro qua pacem cavet nomine
Sam prttr RR. Quia Ipsi Insistendo Com
planationi Certae in Dębsk Die secunda Xbris
Anno Praesenti inr Illrem M. Andream in Za
moscie Zamoyski Palatinum Junioladislaviens
Haliciens & Cucolovien Cle Capitaneum Br
Seroki ad Clavien Biezunen Spectant Haere
dem Tum M. Martinum Czosnowski Pincer
nam Drohicien ab una, & se Rentes parte
ab altera confectae manibusq Subscriptae Eund
Illrem M. Zamoyski Palatinum Junioladisla
vien ac

ac M. Martinum Czernowski Pincernam
Drohicien. Eorumq. Ltimos Successores de Cau-
sa et actione Judiciaria respectu necis
ob G. Antonij Bromirski Rentium Filij
Fratris et Soceri Decro Terrestri Zawskrzen.
in Szrensko Fra Ida intra Octavas Festi
Sacratissimi Corporis Christi Dni Anno
Prsen. ex mente Decreti Tribunalitij Rni
Petricovien. Lati resoluta tum quoq. de
Vadijs marcis Taxaq. Capitis ac Sessio-
ne Turrica Decretoq. Eod. Trni Zawskrzen.
Sententiatis. Nec non de omni et Integro
processu ac Condemnationibus quibusvis ob
Subsecutam plenariam ac sufficien. ad men-
tem Suprascriptae Complanationis Satisfactio-
nem factamq. portionum ex marcis pro Ta-
xa Capitis provenien. GG. Zaborowska per
Maritum et Lukowska per G. Brochocka
Cuilibet Earum per Ducentos Sexaginta Sex
Florenos et grossos viginti Polonicos distinctim In-
scriptionem quietant emittunt et liberos
faciunt ac pronuntiant processus quosvis et
Condemnationes tollunt cassant et annihi-
lant Prorsus Suis personalibus recogni-
tionibus praemissa firmantibus.

A Bromirski

Agnies z Bromirskich Lukowski Rt
Eleonora z Bromirskich Brochocki Rt

A Zaborowskijmi

G. Franciscus Zaborowski ob Casimiri Filius
Sanus pr. Rr. Ecia ipsi G. Mariannae
Bromirska G. Adami Bromirski Filiae Con-
serti Suae Ltimae et Ejus Successoribus de
Bonis Suis gnaliter omnibus Mobilibus Im-
mobilibus Paternis Maternis, haereditatibus obliquis
Summisq. quibusvis pecuniarijs praecipue in
Bonis Glinki in Ptu Plocen. et Districtu
Srenen.

Srenon consistens Summam Ducen-
torum Sexaginta Sex Florenor et grosso-
rum Viginti Polone ex Taxa Capitis ad
G. Antonij Bromirski Consortis Rentis
Fratris provenien modo simplicis debiti
tenetur Inscribit seq ac Suos Successores
ad id tenend abstringit et Inonerat Eandq
Summam in uno Anno Integro se solu-
turum offert et declarat idq sub similis
vadio pro quo ubiq Rdebit Suis cum Posteris.

J. Jaborowskij mp

G. Eleonora Bromirska G. Adami Bromir-
ski Filia ad vero G. Ignatij Brochocki
Relicta Consors Vidua Sana prttr R. R.
Quia ipsa G. Agnethi Bromirska G. Jo-
annis Lukowski Consortis Sorori Suae Ger-
manae et Ejus Ltimis Successoribus de B.
Suis qualiter omnibus Mobilibus Immobi-
libus, Paternis, Maternis, haereditatibus
Summisq quibusvis pecuniarijs Principe
in Bonis Plonczyno in Terra Dobrinen
consisten Summam Ducentor Sexagin-
ta Sex Florenor et Grossor Viginti Polo-
nicalis ex Taxa Capitis ad G. Antonij
Bromirski Rentis et Ejusd Sororis Fra-
tris ipsam respicien modo simplicis
debiti tenetur Inscribit seq ac Suos Suc-
cessores ad id tenend abstringit et Inone-
rat Eandq Summam in uno Anno se
soluturam seu aliam locationem enume-
raturam declarat ~~[illegible]~~
~~[illegible]~~ idq sub vadio similis
Summae pro quo ubiq respondebit Suis
cum Posteris.

Eleonora z Bromirskich Brochocka Rt

Nbs Casimirus Trzcinski olim Joannis
filius

filius Sanus Pltr R R Quia Ipse N
Josephum Zdziebierski od Pauli filium
cum od N Agnethe Kaminska proge
nitum et ejus Hmos Successores de
Summa Centum Tyne pro Pcio Sertis
Bonor Kamien Kotowy in Terra Do
brinz et Districtu Eod Consistens sit
et Jacentis actis Pen Feria sexta post
Festum Exaltationis S Crucis in an
no 1757 per se Rnter Ipsi resigna
tae Inter se Condictato pvenien obli
vatam Summam Eand quietat emit
tit et liberum facit nihil Pretensio
nis reliquendo perpetuo et in dicem
Pre Sua Rne Pmissa firmam

Kazimierz Trzcinski

Ad Nlis Casimirus Trzcinski ~~Sanus~~ od Jo
annis filius od vero Valentini Trzcin=
ski Steriliter vita functi frater ger
manus et Successor naturalis, Sanus
Pltr R R Quia Ipse N Josepho Zdzie
berski od Pauli filio et ejus Hmis
Successoribus totam et Integram Sortem
post Eund od N Valentinum Trzcinski
Sterilem fratrem suum germanum in
se Rnter Jure Successivo devolutam
in Bonis Kamien Kotowy in Terra
Dobrinz et Districtu Eod Consistens sit et
Jacen jam ex nunc cum omni et Integro

Jure

Jure suo Dominio proprietate propinquita
te Titulo q haereditatis ac cum omnibus ejusdem
Sortis utilitatibus usibus fructibus et
Commodis ut pote arcis aedificijs hortis
agris pratis Campis Sylvis Bornis rube
tis nemoribus aquis stagnis piscinis pi
scibus fluvijs fluminibus aquarumque quibus
vis decursibus attinenq et pertinen
gltr universis nihil penitus exceptis
nec pro se Suisque Suisque Successoribus
reservatis sed ita longe Circumferentia
literq prout eadem Sors in suis metis et li
mitibus extat et extendit pura mera et
irrevocabili donatione dat donat vendit
Inscribit et resignat, perpetuo et in aevum
Intromissionem ex nunc admittit Tuj
tionem gltr et Evictionem specialem ab
omnibus in genere Impedimentis quar
vis Personarum propinquarum et Remotarum
Cavet Idq Sub Damnis Terribus pro
quibus ubiq Rndebit Suis Cum Posteris

Kazimierz
Trzcinski
mpp

Actum in Castro Plocensi Sabba
tro in Vigilia Festi S. Matthaei Apo
stoli et Evangelistae Anno Domini
1761.

Officium Praesens Crenen Capitanei Plocen ad Oblatio
nem N. Thomae Zglenicki Literas infrascriptas
Pargameneas Confirmationem Junium Melli
parijs Villarum Regalium Duninow et Srodni
in se continen manu Serenissimi Regis nunc
feliciter

Feliciter Regnantis subscriptas ac sigillo
minoris Cancellariae Regni in pixide La-
minea pensili impresso communitas nre
Subditorum Eiusdem villae Duninow re-
producentis ad acticandum actisq praesen
ingrossandum susceptae in Tenore sequenti:
Augustus Tertius Dei Gratia Rex Poloniae
Magnus Dux Lithvaniae Russiae Prussiae
Masoviae Samogitiae Kioviae Volhiniae
Podoliae Podlachiae, Livoniae Smolensciae
Severiae Czerniechoviaeq Necnon Haere-
ditarius Dux Saxoniae & Princeps Elector
Significamus praesen Literis nostris quor
interest universis et singulis, Productas
coram Nobis esse Literas Pargameneas
manu serenissimi olim Divae memoriae
Sigismundi Tertij Regis Praedecessoris No-
stri subscriptas, sigilloq Regni pensili-
nunc abrupto et deperdito communitas
sanas salvas, et illaesas omniq prorsus
suspicionis nota carentes, continentes in
se Jura, Privilegia et Libertates Melliparijs
villarum Nostrarum Duninow et Srodni
ad Capitaneatum Nostrum Kovalien spe
ctan, servien, supplicatumq Nobis est
per certos Consiliarios Nostros Lateri No-
stro assidentes nomine et pro parte Eorum
Melliparionum ex villis Nostris Duni
now et Srodni quatenus Ipsis hocce
Privilegium et Libertates per Serenis
simos Divae memoriae Sigismundum
Tertium et Stephanum Reges Poloniae
Praedecessores Nostros concessas et confir
matas
et Melliparionum

matas etiam Authoritate Nostra Regia approbare confirmare et ratificare dignaremur, Quarum quidem Literarum de verbo ad verbum est talis, qui sequitur Tenor: Sigismundus Tertius Dei Gratia Rex Poloniae, Magnus Dux Lithvaniae Russiae Prussiae Masoviae Samogitiae Livoniaeq. etc. Nec non Regni Sveciae proximus Haeres et futurus Rex. Significamus praesen. Literis Nostris universis et singulis quorum interest productas esse apud Nos nomine Mellipanorum villarum scilicet Duninow et Srodni ad Capitaneatum Nostrum Covalien. spectantium; Literas Serenissimi Antecessoris Nostri Stephani manu Eiusdem Regis subscriptas et majori Regni Sigillo pensili munitas, sanas salvas integras omniq. suspicione carentes, Supplicatumq. est Nobis nomine eorundem Mellipanorum ut Authoritate Nostra Eas approbaremus, et confirmaremus Quarum Literarum Tenor est talis: Stephanus Dei Gratia Rex Poloniae Magnus Dux Lithvaniae Russiae Prussiae, Masoviae, Samogitiae Podlachiae Volhiniae Livoniae etc. Nec non Princeps Transilvaniae Significamus praesen. Literis Nostris universis et singulis Quorum interest. Quod cum exposita esset Nobis per certos Consiliarios Nostros pro Laboriosis Mellipanis in villis Nostris Duninow et Srodni residentibus quaedam illorum aedificia videlicet Casas Rusticanas igne fortuito consumptas ibidemq. Privilegium praefatorum Mellipanorum olim a Serenissimo Vladislao Rege Antecessore

Nostro

Nostro illis dictum et concessum, exustum Cu-
ius Nobis exemplar authenticae ex actis Castren
Gostinen extractum exhibuerunt, et in Cuius
usu hactenus extiterunt. Supplicatumque est
Nobis nomine praefatorum Mellipariorum
ut illis de Gratia et Clementia Nostra Regia
in locum amissi et exusti, Privilegium ali-
ud novum suo Eodem verbor tenore renova-
re et confirmare dignaremur Cuiusqui-
dem transumpti Nobis exhibiti Tenor se-
quitur et est Eiusmodi: In Nomine Domi-
ni Amen. Ad perpetuam rei memoriam
Nos Vladislaus Dei Gratia Rex Poloniae
Magnus Dux Lithvaniae Russiae Prussiae
Masoviae etc Dominus et Haeres Si-
gnificamus Tenore praesentium quibus ex-
pedit Universis et singulis praesen et fu-
turis praesentium notitiam habituris Quo
modo melioratione Bonorum Nostror
Duninowo facere, et inde Nobis et Succes-
soribus Nostris utilitatem meliorem libe-
rioremque procurare volen. Laboriosis mel-
liparijs et Subditis Nostris in praedictis
villis Duninowo et in Srodni residenti-
bus Nicolai Rynek, Stephani Piątek ma-
thiae Labeski in Srodni Joannis Pesta
mediante hoc Nostro Privilegio praefatis Sub-
ditis ad Capitaneatum Covalien spectan
et in praenominatis villis vigentibus hanc
(quae sequitur:) gratiam fecimus ut vide-
licet praefatis Nostris melliparijs et
Successoribus Eorum liceat in Borris et
nemoribus Nostrarum praefatar villarum

mellificia

mellificia in arboribus quibuscunq ad Nostrum et suum usum parare, de quibus mellificijs Nobis aut Successoribus Nostris tres et sibi quartam partem accipient, arbores vero tenebuntur singulis Annis pro augmento utilitatis sua impensa cavare, Nos vero et Successores Nostri medium impensae cavaturis illis persolvere. Damus etiam Eisdem Mellipariis facultatem parvis retibus lepores et vulpes capiendi accipiendi, a capiendis vero doreis omnino se debebunt abstinere et per unum mansum agri unicuiq mellipario et illorum Successoribus in villis praefatis Duninow et Srodni indulgemus etiamsi de Gratia Nostra ut Equiria sua in Borrised nemoribus Nostris citra tamen damnum Nostrum pascere possint. Arbores vero inutiles et antiquas mellificiorum in Domum suam recipere poterint, sed loco Earundem Novas cavare tenebuntur, ab alijs vero oneribus censibus, datijs gravaminibus et dierum laboribus immunes et liberos esse volumus perpetuo et in aevum. Omnibus et Singulis Tenutarijs et Officialibus, mandamus ut praefatos Nostros melliparios et Eorum Successores iuxta huius Privilegij continentiam servent, nihilominus negligentem providere mellificia condigna poena puniant. ut autem omnia praemissa rata et firma sint praesentibus Sigillum Nostrum subappendi iussimus, quae omnia et singula praemissa renovandum Privilegium antiquum igne exustum, quod in usu si hactenus ex

titerunt

titerunt Nos Stephanus praenominatus Rex
pro Regia Nostra Clementia qui Commoda
Subditorum Nostrorum non diminuere sed
potius augere soliti sumus, tum et interces-
sionibus Consiliariorum Nostrorum de eo
casu fortuito ad id accedentibus Privile-
gium hoc renovandum approbandum ra-
tificandum et confirmandum esse duximus
prout praesentibus Literis Nostris in omni-
bus Eius punctis, clausulis articulis ita
si in Eorum usu fuerunt hactenus confir-
mamus, eaq omnia robur perpetuae for-
mitatis decernimus, harum testimonio
Literarum. In quorum fidem et aeternum
Testimonium praesentem manu Nostra sub-
scripsimus et sigillo Nostro muniri jus-
simus. Datum Torunij in Conventu
Regni Generali die vigesima mensis
Novembris Anno Domini 1576. Ste-
phanus Rex. Nos igitur Sigismun-
dus Rex Supplicationi ad Nos intus
positae uti justae benigne annuentes
Literas Easdem hic insertas Earumq
omnia contenta approbanda, ratificand
et confirmanda esse duximus, approba-
musq ratificamus et confirmamus
Literis hisce Nostris Decernentes Easdem
quatenus in usu Earum praedicti Melli-
parij Subditi Nostri extiterint et juris
ratio permittit, vim et robur suum omni-
bus suis punctis clausulis articulis obtinere
debere. In cujus rei fidem hasce manu
Nostra subscripsimus et Regio Sigillo

munire jussimus. Datum Varsaviae die prima mensis Januarij Anno Domini 1591. Regni vero Nostri Anno Quarto Sigismundus Rex: Locus Sigilli Regni pensilis abrupti et deperditi. L. Gembicki.

Nos igitur Augustus Tertius Rex Poloniae praedictae Supplicationi Eorundem Mellipariorum Duninoviensium et Srodniad Nos humiliter factae benigne annuentes praeinsertas Literas Iisdem Mellipariis servien, in omnibus Earum punctis, clausulis articulis nexibus et ligamentis approbandas, confirmandas et ratificandas esse duximus, uti quidem (: in quantum juris sunt et usus Earum habetur) Authoritate Nostra Regia approbamus confirmamus et ratificamus, et in Mellipariis in praedictis villis Nostris Duninow et Srodni Laboriosos Antonium Sikora Martinum Sikora, adalbertum Ruzyk Valentinum Miskowic constituimus ordinamus declaramus. Eosdemq Mallipariis circa praesens Privilegium Nostrum in toto conservamus et manutenemus praesen Literis Nostris, decernentes Eardem Literas vim et robur perpetuae firmitatis semper ac inviolabiliter obtinere debere. In Cuius rei fidem praesentes manu Nostra subscriptas Sigillo Regni communiri jussimus Datum Varsaviae Die XII. mense Aprilis Anno domini MDCCLX. Regni vero Nostri XXVII Anno. Confirmatio Iurium Mellipariis villarum

Duninow

Duninow et Srodnia servien. Augustus
Rex, Antonius Sikorski S. R. M. et Si-
gilli Regni Secretarius manu propria
Post Cuius quidem Privilegij seu Literarum
Sacrae Regiae Maiestatis superius Inser-
tarum in acta praesen. ingrossatione
Originale Earundem Idem Offerens
praevia Officij praesen. quietatione
denuo ad Se recepit. Locus Sigilli
minoris Cancellariae Regni pensilis
Tomasz Zglenicki

Officium praesens Cren. Capitan. Plocen. ad
Oblationem N. Thomae Zglenicki Literas
infrascriptas S. R. M. Pargameneas
Confirmationem Ordinationis Laboris
et Dationum Villae Duninow ad Capi-
taneatum Kovalien. spectan. Manu Se-
renissimi Regis feliciter Regnantis sub-
scriptas Sigillo minoris Cancellariae Re-
gni in pixide Laminea impresso commu-
nitas nomine Subditorum Villae Eius-
dem Duninow reproducen. ad acticariae
Actisq. praesen. ingrossandum suscepit
in Tenore sequenti. Augustus Tertius
Dei Gratia Rex Poloniae Magnus Dux
Lithvaniae Russiae, Prussiae, Masoviae Sa-
mogitiae Kiovie Volhiniae, Podoliae Po-
dlachiae Livoniae Smolensciae Severiae
Czerniechoviaeq. Nec non Haereditarius
Dux Saxoniae et Princeps Significa-
mus praesentibus Literis Nostris Quorum
interest Universis et Singulis Productas
coram Nobis esse Literas Pargame-
neas infrascriptas manu propria
Sive continen.

Serenissimi olim Divae memoriae Vladi-
slai IV. Regis Poloniae Praedecessoris Nostri
subscriptas, Sigilloq Regni minori pensili
communitas, sanas salvas et illaesas omniq
prorsus suspicionis nota carentes, continentes
in se Generalem Ordinationem Laborum
et dationum villae Nostrae Duninow servien
Supplicatumq Nobis est per Certos Consili-
arios Nostros Lateri Nostro assidentes no-
mine Laboriosorum Subditorum Totiusq com-
munitatis Eiusdem villae Nostrae Duninow
quatenus ipsis Easdem Literas Authorita-
te Nostra Regia approbare confirmare et
innovare dignaremur, Quarum quidem
Literarum de verbo ad verbum sequitur est q
talis: Vladislaus IV. Dei Gratia Rex Po-
loniae Magnus Dux Lithvaniae Russiae
Prussiae Masoviae Samogitiae Livoniae Smo-
lensciae Czerniechoviaeq nec non Ovciae Got-
torum Vandalorumq Haereditarius Rex
Significamus praesen Literis Nostris quorum
interest universis et singulis Exhibitas
Nobis esse Literas infrascriptas ex Libris
Lustratii extraditas manibus GG Petri
de Zabuczyn Zabicki Castellani Livensis
Stanislai in Krasne Krasinski Iudicis
Terrae Ciechanovien et Nobilis Ioannis
Wolski Thesaurarij Regni Notarij sub-
scriptas et Sigillis Eorundem communitas
sanas salvas et illaesas, omniq suspicio-
nis nota carentes, Supplicatumq Nobis
esse ut Easdem authoritate Nostra appro-
bare confirmare dignaremur quas lite-
rarum is est qui sequitur tenor. Wies
Duninow do Starostwa Kowalskiego

należąca

należąca w Woiewodztwie Brzeskim Kuia
uskim. w tey wsi Kmieci przedtym bywa-
ło Trzydzieści mieli pod sobą włok szesna-
scie przy ktorych pusta iedna była pięć
na Folwark orzą Kmieci pod tenczas nie
masz dla zniszczenia powietrzem, y przez
Żołnierza tylko 22. na pułwłoczkach
siedzących. Pustych Chałup dwie z Ról
pustych wynayduiemy Czynsz taki iako
y z osiadłych wkładaiąc na Imu Pana
Starostę, aby te Role Kmiecie Czyn-
szu daią z włoki po Złotych dwa Groszy
8. Kapłonow po cztery z każdey włoki
daią także jaiec po Trzydzieści z włoki
Robota w każdy tydzień Robią z włoki
po dni cztery. Ogrodnicy Ogrodnikow
było przedtym dziesięć teraz tylko siedm
płacą Czynszu każdy z nich po Złotemu
iednemu, Komornikow dwa Czynszu płacą
po groszy siedm Ci robią w tydzień po dniu
iednym Kaczmarze. Kaczmarzow tam
czterech iest, ktorzy maią wolność piwa
robienia ze Zboża swego y szynkowania
daią czynszu po groszy szesnaście mia-
ry od Słodu każdego w każdy Słod zale-
waiąc korcy siedm, daią korzec ieden
przychodu według Lustracyi Anni 1617.
korcy No 60. do Zamku oprocz trzeciey
miary ktora się Młynarzowi dostaie.
Ex libro originali Lustrationum Pala-
tinatuum majoris Poloniae Anno 1631.
extraditum et datum in Civitate Kowale
die trigesima septima Februarij Anno
1632. Petrus Zabicki de Zabycki Castel
lanus Livensis, Stanislaus a Krasne

Krasinski. Judex Terrestris Czechanovi
ensis. Joannes Wolski Thesauri Regni
Notarius. Nos itaq supplicationi prae-
dictae benigne annuendo p insertas Lite
ras in omnibus Earum punctis clausulis
et articulis approbandas et confirman-
das duximus, uti quidem quantum Ju-
ris ratio permittit, et si Decreta posterio
ra Refferendariorum Nostrorum hac in
parte non interesserunt, approbamus et
confirmamus hisce Literis Nostris vo-
lentes Eardem robur debitae firmitatis
obtinere debere. In cujus rei fidem
praesentibus manu nostra subscriptas Sigillo
Regni communiri jussimus Datum Var
saviae die XXX. mensis Januarij Anno
Domini MDCXXXVII Regnorum No-
strorum Poloniae IV. Sveciae V. Vladi-
slaus Rex Locus Sigilli Regni mino
ris Cancellariae in cera rubra pensilis.
Joannes Gembicki Secretarius Regiae
maiestatis. Nos itaq Augustus III.
Rex Poloniae praedictae Supplicationi
Eorundem Subditorum villae Nostrae Du-
ninorum ad Nos humiliter factae benigne
annuendo p insertas Literas in omni
bus Earum punctis clausulis articulis
conditionibus et ligamentis approban
das confirmandas et innovandas esse
duximus, uti quidem (: in quantum
Juris sunt :) approbamus confirmamus
et innovamus praesentibus Literis Nostris
Decernentes Eardem Literas vim et robur
perpetuae firmitatis semper obtinere
debere In cujus rei fidem praesentibus Manu

Nostra

nostra subscriptas Sigillo Regni commu-
niri jussimus Datum Varsaviae die
XII. Mensis Aprilis Anno Domini
MDCCLX. Regni vero Nostri XXVII an-
no. Confirmatio Ordinationis Laborum
et Dationum Villae Duninow ad Capi-
taneatum Kovalien spectan Augustus
Rex Locus Sigilli Minoris Cancellariae
Regni in Spiride Laminea pensili cera
rubra impressi Antonius Sikorski
SRMtis et Sigilli Regni Secretarius
Post quarum quidem Literarum SRMtis
superius praesertim in Acta praesen
ingrossationem originale earundem
Idem Offerens praevia Officij praesen qui
et atione denuo ad se recepit.

Tomasz Iglenicki

Officium praesens Castren Capitan Plocen ad Obla-
tionem N. Thomae Zglenicki Lustrationis Capi-
taneatus Covalien seu Villae Duninow ex-
ceptum ex Libro Lustrationis Palatinatus
Brestien in Archivo Quartae et Hybernorum
Thesauri Regni existen Authentice de-
promptae manuq mfci Dzierzanski Re-
gentis Cancellariae Thesauri Regni subscriptae
ac Sigillo Illris mfci Supremi Regni
Thesaurarij communitae nne Subditor
Villae Duninow reproducen ad Actitandum
Actisq praesen ingrossandum suscepit in Te-
nore sequenti. Excerpt z Lustracyi Starostwa
Kowalskiego Wieś Duninow. W tey wsi by-
wało Kmieci osiadłych No 30. na Włokach
No 16. Teraz ich tylko in No 9. to iest na pół
włoczkach

włoczkach dwoch a na Quartach No 7. Czyn-
szu płacą z pułwłoczkow po f. 1. /. 6. z Quart
po groś 18. facit f. 6. 18. Kapłonow po
dwu z pułwłoczka a z Quart po iednemu
facit f. 2. 28. Iaiec z pułwłoczka No 15.
z Quart No 7½. provenit Kopa No 1. f. 12½.
facit f. 0. 11. 6. Ogrodnikow bywało No 10.
teraz nie masz żadnego. Karczmarze
Tych Karczmarzow bywało No 4. ktorzy we-
dług opisania Lustracyi 1617. maią wolność
piwa robienia ze zboża swego y Szynkowa-
nia daią czynszu p f. 0. / 16. miary od Słodu
każdego w słod zalewaiąc korcy No 7. daią
korzec Słodu. Ktorą to Lustracyą s. pamięci
Krol Jmci Władysław IV. de Actu Varsaviae
die 30 mensis Januarij 1637. konfirmować
raczył ten wymiar y z Czynszem facit f. 36.
Robota Robią w każdy tydzień cztery dni
z włoki podług dawnego zwyczaiu. Bar-
tniey. Bartnikow było No 7. teraz tylko
No 4. Każdy na włoce czynszu płacą z włoki
per groś. 20 facit f. 2. 20. Barci. z bar-
ci dostawa się miodu ad praesens tylko Beczek
No 4. a oprocz Czwartey Części Bartnikom we-
dle Przywileiu Stephani Regis de data Tho-
runij in Conventu Regni Generali die 20 Do-
cembris Anno 1526. należącey Ktorego to Przy-
wileiu ukazali także approbacyą S. pamięci
Krola Jmci Zygmunta de data Varsaviae
die 1ma mensis Januarij 1591. Beczka mio-
du per f. 30. facit f. 120. Rybak bywał te-
raz go niemasz. Brzegowe. Brzegowego
od składania drzewa na brzeg Krolewski Kle-
pek Wanczozow &. dostawa się na Rok cir-
citer f. 60. Młyn y Piła Młyn Duninow

nazwany

nazwany ktorego iest Possessorem Stanisław za
Przywileiem Krola Jmci Steffana de data in
Kowale Feria Tertia in Vigilia SS. Trium Re-
gum Anno Domini 1546. ktorym Przywile-
iem Lokacyą młyna tego przez Jana a Koście-
lice Woiewodę Inowłodławskiego approbować
raczy o czym szyrzey Lustracya Anni 1631. opie-
wa. Dawał quondam Korcy No 50. Teraz ove-
dle przerzeczoney Lustracyi daie żyta Korcy
No 40. miary Kowalskiey. p. fl. 1. /13. facit fl. 57.
10. z Piły Tarcic co się może dostać w na
poprawę Zamku y inszego Budynku obra-
cać się ma. — Skarga. Uskarzali się też Pod-
dani z teyże wsi przeciwko Jmci Xiędzu Ple-
banowi teyże wsi iż lubo Dziesięcinę bierze
wytyczną do żadnych Podatkow przykła-
dać się niechce nad to że im kilkadziesiąt
Bydła gwałtownie pozabierał y na swoy po-
zytek obrocił. więc że nieznośne angarye
cierpią od niego przez co pół wsi spustoszyć
musiało że sobie Karczmę na pół wsi
Prawa żadnego niemaiąc na to zbudował,
in praejudicium Podatkow Jmci P. Starosty
zaczym zlecamy to Jmci Panu Staroście
aby o takowe krzywdy ich iuż się aby
im satysfakcyą uczynił tak za szkody ia-
ko też za zatrzymane względem Dziesię-
ciny podatki y na potym tenże Xiądz Ple-
ban do poborow według prawa przykła-
dać się będzie, a niezwyczaynych Dziesię-
cin wyciągać od nich niepowinien. Folwark
z pustych Rol Crescencya — Kopy
wymłot. wyziew. wychod. Reszta Taxa —

Zyta 20. 2. 40. 15. 5. 20. p. f. 1/13 f. 28. 20.
Owsa. 15. 3. 45. 12. 6. 27. p. f. 6/21. f. 48. 27.
Opowiedzieli się też Ciż Poddani iż większą część pastych gruntow do Zamkowego Folwarku zasiewaią, a do płacenia Poborow Zamek nic się nie przykłada, widząc ich w tey mierze krzywdę, y dalszemu Ich niszczeniu zabiegaiąc nakazuiemy aby ducta proportione z posiewaiących gruntow do płacenia poborow Zamek się przykładał. Ex Originali Libro Lustrationis Palatinatus Brescen Anni 1661. In archivo Quartae et Thesauri Regni existen extracti. et Parti requirenti extraditu Varsaviae die 14ta mensis Aprilis Anno Domini 1760. Dzierzanski Regens Cancell. Quartae et Hyborn Thesauri Rni Locus Sigilli Illris mfui Thesauriy Regni Post cuius quidem Lustrationis superius praeinsertae in acta praesen ingrossatione originale seu Extractum eius Idem offerens pvia officij praesen quietatione denuo ad se recepit.

Tomasz Zglenicki

Actum in Castro Plocensi Feria Tertia in Crastino Festi S. Matthaei Apostoli et Evangelistae Anno Domini 1761.

G. Stanislaus Zołtowski ob Joannis Filius Sanus pro ter Rendo Rvit quia ipse Eza Anna Zołtowska Filia Sua ex ob P. Eva Bromirska progenita G. Antonij Lukowski Conti et ejus Hmis Successoribus de Jure Advitalitio ab eadem ob Eza Eva Bromirska Conte Sua ipsius Matre habito mutuoq et reciproce coram actis Trrbus Plocen recognita ex affectu Paterno cedit

et

Condescendit Bonaq quaevis ad Summas
praedictae od Contis ex eod Jure advitalitio
emancipat et eliberat ac easd aquo
provenerit ejd E Lukowska Filiae Suae
Vindicand permittit et Concedit praesen
Sua recognitione praemissa firmante.

Stanisław Żołtowski mpp

Actum in Castro Plocensi Feria Quar
ta post Festum S. Matthaei Apostoli
et Evangelistae proxima Ao 1761.

F. Marianna Żołtowska olim Andreae Filia G Jo-
annis Vminski BCP. Consors in assistentia Eius
dem sui manti Sana personaliter recedendo reco-
gnovit Quia ipsa ~~[illegible]~~ Zylenicki N.
Annam de Chyczewskie primi od N. Franci
sci Zylenicki, secundi ex post voti od N Jo-
sephi Gosiecki Relictam Consortem Viduam
et Eius legitimos Successores de Summa
Ducentorum Tyn Actis praesen Sabbatho
in Crastino Festi Visitationis G V. Mariae
Anno 1751. per ipsam sibi Recognoscen
modo simplicis debito inscripta obleva-
tam Summam Eandem de manibus N Ada
mi Zylenicki primi voti Filij praestitamq
sibi satisfactionem, et ad manus G Jo-
annis Uminski BCP. Filij sili per
Recognoscen collatam quietat emittit
et liberam facit Inscriptionem debitoria
cassat et mortificat praesen sua recogni
tione praemissa firmante.

Maryanna Vminska

Jan Antoni Uminski BG P mpp

Jako o Syst

G. Marianna Zołtowska olim Andreae
Filia G. Joannis Uminski Burgrabij Crem
Plocen. Consors in assistentia personaliq
Consensu tam Eiusdem Mariti quam Eiusdem
Nominis et Tituli Filij sui sana perso
naliter recedendo recognovit Quia ipsa
N. Joanni Dobrenicki olim Laurentij
Filio et Eius legitimis Successoribus pra-
tum suum hereditarium in loco dicto
Smietanowska Sitam per sulcum aestiva
lem in longum stadio uno protendens
in B. Zołtowo Gardziny in Palatina
tu Plocen. et Districtu Sieprien. consistens
iacens jam exnunc cum omni et integro
Jure suo dominio proprietate propinqui
tate titulo hereditario ac cum omni-
bus utilitatibus usibus et commodis ita
prout se extendit in recompensam sci
Commutationem pro Sulco Agri mante
cum area Eiusdem Filio suo coram Actis praesen
paulo superiori Actu resignat pura me-
ra et irrevocabili donatione dat do-
nat resignat et commutat perpetuo
et in aevum Intromissionem exnunc
admittit Tuitionem generalem et Evictio
nem cavet Idq sub Damnis Terrestri
bus pro quibus ubiq respondebit suis
cum Posteris.

Maryanna z Zołtowskich Uminska ręk.

Jan Antoni Uminski Jako asystent

Jan Uminski B.G.P. mpp B.G.P.

GG. Philippus B.C.P. natu major abuna Anto-
nius Vexillifer Regiminis Pedestris Guardiae
S.R.M.tis et Reipcae intermedius, a Secunda
et Stanislaus natu minor a tertia Parte
Kowalewscy Fratres inter se germani olim
G. Alberti Kowalewski Filij cum Mfica Victo-
ria Przeiszewska ad praesens M. Alberti
Dobrski Ensiferi Vinnicen. Consorte procreati
sani personaliter recedendo recognoverunt
Quia ipsi Complanationem certam seculen-
tractum Resignatorium intuitu Resigna-
tionis Bonorum Kowalewko et Dąmbro-
wa inter se Recognoscen. die 7 mensis se-
ptembris Anno praesenti conscripto et confe-
ctum Manibus suis et Amicor. ibidem expres-
sor. subscripsit in omnibus Punctis clausu-
lis articulis nexibus Fori ac ligamentis ap-
probant confirmant et ratificant Idq. sub
Damnis Terrestribus Pro quibus ubiq. respon-
debunt suis cum Posteris. Em. Kowalewko.

Philiphus Kowalewski mpp
Antoni Kowalewski mpp
Stanisław Kowalewski mpp

Actum in Castro Plocensi Feria Sexta
post Festum S. Matthaei Apostoli
et Evangelistae proxima Ao 1761.

Officium praesens Crescens Capitl. Plocensis ad oblatio-
nem Adm. Rndi Bartholomaei Jasinski praepo-
siti Jezeviensis Decrum infrascriptum Tribunalis
Rni Petricoviensis Inter Ot. Adm. Rndum Mito-
czeki Praepositum Jezeviensem et Illustres Mfcos
Podoskie Sleszynskie Skarbki ac Synagogas
Supraesens et Probinensis aliosq. latum ex Actis Tri-
bunalicis Autentice Deprompturum reproducens ad acticandum

actisq pzen ingrossand suscepit in Tenore sequen-
ti Actum Petriovia in Judicijs Ordinarijs
Generalibus Tribunalis Regni Feria Sexta
post Cineres proxima Anno Domini 1739
Inter Adm Rndum Milobecky Praepositum
Jezeosen Actorem pnter Illustrem et Mficos
Palatinum Plocen Parentem Josephum Do-
brinen Timothaeum Rippinen Capitaneos
Filios Podoskie Citatos per Gnosum Anto-
nium Godlewsky Illustres et Mficos Sleszyn-
skie Castellanos Inovlodens Citatos per Gnum
Swiecicky Vicenotarium Terrem Dobrinen Mfi-
cum Adamum Bronirsky Succamerarid Viso-
grodien citatum per Eund Synagogam Do-
brinen adcitt per Nobilem Stanislaum Tro-
ianowsky Synagogam Sieprcen adcitt per
Gnosum Swiecicky Regentem Terrem Dobri-
nen Illustrem Mficum Franciscum a Gora
Skarbek Palatinum Lanciciensem citt per
Gnosum Albertum Szamocky Judicium pzen
Ordinarium Gnale Tribunalis Rni Petri-
covien resolvendo Remissiones ab Officijs
Executorialibus ad Judicium pzen factas
nec non suspensiones ex quo Illustres Mfi-
ci Skarbek Palatinus Lanciciens et Sleszyn-
sky Castellanus Inovlodens Senatores in
Comitijs Gnalibus Rni aderant (ut docu-
mentaliter testimonijs probant) per Judi-
cium suum Concessas, ac insuper Trnum
reponendorum Confessatorum per incarceratum
Civem Ripinen suo in Judicio repositt, teneri

Ante Omnia

Ante omnia satisfacere Decris, et quid Illustres Mfici Sleszynskie Castellanid Inovlodens Decro Fra secunda post Dncam Reminiscere proxima Anno Domini 1738. in Puncto Statuitionis Infidelis Salamon de Oppido Sierpi, Illrem vero Mficos Palatinum Plocens Parentem et Capitaneum Dobrinens Filium Podowskie Decro Anno Eiusd Fra Tertia pridie Festi Sanctae Hedvigis in puncto statuitionis Infidelis Jozef de Oppido Dobrzen nec non Illrem Mficum Skarbek Palatinum Lanciciens Decro Anni Eiusd Fra Quinta post Dnam Laetare quadlem in ejsd Judicijs Antea citis suis in puncto statuitionis Infidelis Simul De Oppido Drobin satis Judicium censet idq in instanti, et quoniam non satisfaciunt proinde Contravenisse Eosd Judicium adinvenit, et decernit Quatenus Illustris Mfici Palatinus Plocens Parens et Capitaneus Dobrinens Filius Podosky junctim tum Illustris Mficus Skarbek Palatinus Lanciciens et Illustres Mfici Sleszynscy Castellani Inovlodens Conjuges quaevis Pars eorum per vadium Capitaneale duplex Parti videlicet Adm Rndo Mitobrzeski pposito Jezovien medietatem quid eorund Vadiorum in necessitatem eius alteram vero medietatem pro apparatu Ecclesiae Jezovien Convertendorum Judicio autem suo quaelibet pars per Vadium Capitaneale simplex solvant idq in instanti sub Poena Bannis ex Regestro Poenalium publicanda, nihilominus

quo ad actoratum Con. Illustres Mficos Podowskie directum admissibiles Eosd. ad Juratoriam Comprobationem censet et decernit, Quatenus ab Actu pseng. Decri in Octo Septimanis Coram Officio Crenz Bobrovnicenz in eam Juramenti rotham prout Infidelis Joseph Arestatus extra Regnum Brandeburgiam aufugit, Comprobent sub Pœna bannis coram eod. Officio et Actis eius in Casu Contraventionis Circa Maaonem publicanda, nihilominus Quoniam Decro Anteriori Statuitio sub onere Causæ est injuncta proinde cum super dicto Judæo respectu coemptar. Ecclesiasticar. Argenteriar. ex Ecclesia Jezevienz furto Ablatt. ac Spoliationis eiusd. Ecclesiæ et post circa Coemptionem Earund. Argenteriar. Criminum per Sacratissimæ Eucharistiæ nescitur quo cum alijs Judæis Conversionem Rigor super non statutis extendi nequit, personalium et Crumenalium pœnar. Proinde Eosd. Illustrem Mficos Podowskie ex rne non statuitionis inculpati in onus responcionis quo ad Compensaonem rerum ac argenteriar. per Judæum Coemptar. ac exinde Crumenalis Pœnalitatis incurrisse Judicium arbitratur, decernendo quatenus Argenteria Ecclesiastica et alia per Adm. Rndum Mitobęcky Parochum Jezovienz Juramento Coram Officio Crenz Plocenz et Actis ejus ab Actu Decri pseng. in quatuor Septimanis Juramento ad qualitatem et quantitatem valoremq. Evincenda intra Dimidium Anni Comparare Curent, et eadem Comparata ac de novo extructa ad Ecclesiam Jezevienz Parochialem Adm. Rndo Mitobędzky in et pro Vigilia Festi Assumptionis

Assumptionis in Cœlum Gloriosissimæ Virginis Mariæ in Anno nunc curenti Coram Officio Crenæ Plocenæ et Actis eius extradant, facturi sunt promissa Idem Illustris Mfici Palatinus Plocenæ et Capitaneus Dobrinenæ Podowscy sub pœna Bannis in Casu Contraventionis Coram eodem Officio et Actis eius Circa Maaonem publicanda Lista Pœna quatuordecim Marcarum Polonicalium Parti in Trno extradionis Judicio vero suo per medium in instanti solvenda sub Pœna Bannis ex Regestro Pœnalium publicanda, Nihilominus pro neglecta super profugo Judæo attendentia et ej in Causa quemq ad Zelum Commovente data protectione et non accelerata ad exequendum Eundem Judæum pro delictis Ipsius Justitiæ imo post conflagraonem Oppidi Rypin dum Idem Judæus in Oppido Dobrzen nuptias Comparando moraretur pro non detentione eiusdem Judicium decernit, Quatenus Idem Illtris Mfici Podowscy mille Marcas, Parti videlicet Adm Rndo Miłobędzky ad eius quietaonem non tamen ad manus sed pria securitate locandæ solvant, aut ex Censu Annuo a quolibet Centum Florenorum per Florenos Polonicalium quinque quot annis absq quavis sub calamitosum tempus defalcatione solvendo ad Ecclesiam Jezevienæ inscribant, idq Eodem in Trno Vigiliæ Festi Assumptionis in Cœlum Gloriosissimæ Virginis Mariæ in Anno nunc curenti sub Pœna Bannis in Casu Contraventionis Coram eodem Officio Crenæ Plocenæ et Actis eius Circa maaonem publicanda Judicio vero suo Quingentas Marcas in instanti solvant sub Pœna Bannis ex Regestro Pœnalium publicanda. Jam vero Adm Rndus Miłobędzky pro quibuslibet quinq Florenis Polonicalium Consualibus per duo missarum Sacrificia ad intentionem Convertendorum Infidelium unum pro Animabus vero

Animabus vero suffragijs Carens secundum Missar. Sacrificium sub Pœnis per Illustrissimum loci ordinarium aut ejus Officium irrogandis absolvere ad exolutionem Censuum tenebitur quod et succedaneis eiusdem Ecclesiæ Parochialis Jezuiensis Parochi exequi debebunt Insolutionem vero Condemnationum Trinar. Tribunaliciar. Super Synagoga Dobrinensi obtentar. Judicium decernit Quatenus Mficus Jdus Podowski Capitaneus Dobrinensis intercedendo Synagogam proprima Simplex pro secunda et Tertia Condemnatione per semiduplex Vadium Capitaneale, Parti videlicet Adm Reverendo Miłobędzki medietatem Vadior. ad manus et eius necessitates Alteram autem medietatem vadior. pro Apparatu Ecclesiæ Jezuiensis pvia à Illustrissimo loci Ordinario seu eius Officio dispositione Convertendam sub Eodem quo supra rigore eodemq in Trno et tempore, Judicio vero suo per medium in instanti sub pœna Bannis ex Regestro Pœnalium publicanda solvat, salva eorundem Mariar. Vadior. Pœnalitatum ac impensæ pro comparandis argenterijs Convertendæ Eisdem Illustri Mficis Podowskim apud Synagogam Dobrinensem repetitione reservata et procuctodita: quo ad Actoratum Conc. Illustres Mficos Sleszynskie directum Decrismodo quo supra pro Contraventione Pœnis Judicium Illustrem Mficam Sleszynska Castellanam Gnovladensem admissibilem ad Juratoriam Evasionem adinvenit et decernit Quatenus ab Actu Decrimensi in duodecem Septimanis proximis Coram Officio et Actis Crens Plocens in eam Juramenti Rotham prout Infidelis Judæus Salamon de Oppido Siepre Incola inculpatus extra Regnum aufugit Eundemq statuere non valet idq sub Pœna

Bannis

Bannis coram Eod. Officio et Actis eius in casu contraventionis circa mutationem publicanda, nihilominus quoniam Confessatis suppliciatorum liberis turturatisq probe deducitur non tantum argenteriam a Spoliatoribus Ecclesiae Jezeviensis verum et Sanctissimam Eucharistiam per praedictum Infidelem Salamon Coemptam esse, eandem nescitur quo conversam fuisse, cum super dicto Infideli Judaeo Aufugo rigor adequatus exemplarijsq extendi nequit, Jam autem probatur dum Adm. Rndus Mitobędzki ac alij Eundem Infidelem Judaeum Salamon apud Illustrem Mficam Sleszynskia protunc Mfici Dąbski Comitem Bonorum Sierpe Dominam ad quodvis Judicium seu Officium pro Sumendis de eo poenis requisiverint, de nefandoq praefato scelere ad notitiam deduxerint neq praefatum Judaeum Prti extradere, neq Officio seu Judicio alicuj judicandum tradere quinimo Obstante Arresto super eodem incalpato imposito Illum Brandeburgiam aufugere ex Conniventia Suj permisse, proinde attento eiusmodi adhaerendo Judaej Malitioso ausu ut Caeteri a similibus arceantur pro loco succubitionis Judicium decernit Quatenus Synagoga Sierpcensis mille Marcas aut intercedendo Synagogam Illustris Mfica Sleszynska Castellana Inovladensis ad Ecclesiam Parochialem Sieprcensem Adm. Rndo Parocho Ecclesiae eiusdem praevia locatione solvant aut pro loco exolutionis Eiusdem Mille Marcas dicta Illtris Mfica Castellana Inovladensis in Assa Illstris Mfici Mariti ex Censu annuo a quibuslibet Centum Florenis Polonicalibus per quinq Florenos Polonicalibus absq quavis sub calamitosum tempus defalcatione pendendo hinc et invigilia Festi Assumptionis in Caelum

Gloriosissimae

Gloriosissimæ Virginis Mariæ in Anno nunc Curenz
incidenz Coram Officio Crenz Plocenz et Actis eius
inscribat, sub Pœna Bannis in Casu Contra
ventionis Circa mactionem Coram hisce Actis
ex re Adm Rndi Parochi Sierpcenz sive illius
Plenipotentis publicanda Judicio vero suo
Quingentas Marcas Eadz Synagoga Sierpcenz
seu Illustris Mfica Castellana Inovlodenz
solvat idq ministranti, sub Pœna Bannis ex
Regestro Pœnalium Publicanda, Jam autem
Rndus Parochus Ecclesiæ Parochialis Sierp-
cenz pro quibuslibet quinque Florenis censua
libus duas missas pro animabus Suffragijs
Carenz circa exolutionem censuum et eius Suc
cedanej Parochi absolvere sub Pœnis per
Illustrissimum loci Ordinarium seu Offici
um eius irrogandis, et tempore determinato
tenebitur pro Argenterijs vero Ecclesiasticis vide
licet Calicibus quatuor cum Patinis per eundz
Judæum Salamonem Emptis Judicium decer
nit Quatenus Eadz Synagoga Sierpcenz seu
Illtris Mfica Castellana Inovlodenz interce
dendo Synagogam in Trno Supraseno rigoreq quo
supra Trecentas Marcas pro reparaone Ecclesiæ
Jezevienz Convertendz Adm Rndo Mitobzdzky
solvant, Lucita Pœna quatuor decem Marcarum
Polonicalis Parti in Trno solutionis Judicio
vero suo ministranti per medium solvenda
sub Pœna Bannis ex Regestro Pœnalium pu
blicanda Insublaonem autem Condemnationis
Tribunalitiæ ex Prte Adm Rndi Mitobzdzky
obtanz solvat Eadz Pars vadium Capitaneale
Simplex in Trno pstandi per Illustrem Mfi
cam Castellanam Inovlodenz Juramenti sub

Rigore

Rigore quo supra Judicio vero suo medium in Instan
ti sub Pœna Bannis ex Regestro Pœnalium pu
blicanda, Jam quoq Domum et quævis Ædifi
cia dicti Infidelis Judæj Salamonis in pœnam
excessus et æternæ memoriæ de fundamentis
evertenda et demolienda per Illustres Mficos
Castellanos Inovlodenę Judicium esse vult et
injungit Quatenus intra duodecem Septima
nas demolire faciant, præmissa Ædificia sub
Pœna Bannis ex re Adm Rendi Mlo bzdzky
Coram Officio Crenę Plocenę in Casu Con
traventionis circa Maaonem publican
da Insuper hoc Jdę Judicium habita re
flexione quod Jdę Infidelis Judæus Sa
lamon Sacratissimam Eucharistiam
Coemptam possit Domi suæ Asservare
in vim observantiæ debitæ sententiat
Quatenus Synagoga Sieprcenę in loco
demoliendæ domus dicti Infidelis Sa
lamonis Judæj Columnam muratam in
perpetuum probrimonumentum cum in
scriptione Latino et Polonico Idiomate
discite Justitiam moniti, et non contemne
re divos, insuperficie Columnæ extru
ctione Calicis cum legitima hostia su
pra Calicem cum inscriptione Ascendi
ad locum Istum ut demolirer Eum in
medio autem Columnæ cum inscriptio
ne Quod Bona non poterat Christi
succumbere Causa, ædibus in lapsis stru
cta Columna docet, demum inferiori loco
Cum inscriptione Hic locus immunis
delicti

delicti venditur Ista, Sacramentalis plangi
tur urbe Deus ad extremum cum Inscriptione
hac Decrevit Terris Aedes aequare Tribunal
Sacrilegum pressit justa ruina locum, nec
non cum exaratione diei et Anni quo scelus
Patratum et pictura historiae extruant et
muro prout Spatium Domus extendebatur
circumferenter obducere curent, idque intra
spatium Anni unius facturi sunt Praemissa
Judaei Synagogae eiusdem sub poena infa
miae Illustris vero Mfici Castellani Jno
vlodenen Eandem Synagogam adigent aut pro
illa Soli praemissa facere curent sub Poena
Bannis post integrum Annum in Anno Deo
dane venturo Coram Officio et Actis Crenen
Plocenen In Feria Secunda post Dnicam Exau
di circa Maationem ex instantia Admodum Rndi
Milobedzki Parochi Jezevienen seu Succe
danei Ecclesiae Eiusdem Parochi publicanda
salvam repetitionem omnium Poenalitatum
vadiorum Marcarum expensarumque Illustri Mfico
Sleszynski apud Synagogam Siepcenen reser
vata et praecustodita, quo ad Actoratum Conen
Illustrem Mficum Skarbek Palatinum
Lanciciensem Institutum quoniam post Decra
incunctae Statuitionis Illustris Mficus Pa
latinus Lanciciensis ad Juratoriam Evasionem
sese trahit, proinde admissibili Eodem ad Ju
ratoriam Evasionem adinvento Judicium senten
tiat Quatenus in eam Juramenti Rotham pro
ut Infidelis simul aufugit nec eum statuere
valet, in duodecem ab actu Decri praesenti Septi
manis Coram Officio Crenen Plocenen et Actis

sub Poena

850 h

Sub pœna Bannis coram Eisdem actis ~~circa~~ circa
maaone publicanda evadet nihilominus licet
Jd Illustris Mficus Palatinus Lanciciens Eundem
Infidelem Judæum Simul extra Regnum post
impositum arestum profugum extasse infert,
et testimonijs deducit nihilo-minus cum post
trina Decra Eundem non statuit, Judicium injun-
git quatenus pro succubitione Quingentas
Marcas Parti videlicet Adm Rndo Mito-
bedzky in reparaone Ecclesiæ Jezeviens in
Trno Juramenti expellendi et super rigore
quo supra Judicio vero suo per medium
in Instanti solvat sub Pœna Bannis
ex Regestro Pœnalium publicanda, post
prstitum autem Juramentum Judicium Eun
dem Illustrem Mficum Palatinum Lanciciens
a Causa Statuitionis liberum facit et pro
nunciat, in sublaone denique Condemnao
nis super Synagoga Dobrinens obtens
Judicium decernit. Quatenus eadem Synago
ga seu Illustris Mficus Palatinus Lan
ciciens pro Synagoga Vadium Capita
neale Simplex Prti Perillustri Adm
Rendo Mitobedzky sub eodem rigore Eodemque
in Trno Judicio vero suo medium Vadij Ca
pitanealis in Instanti solvant sub Pœna
Bannis ex Regestro Pœnalium Publican-
da salva Vadiorum pro prte Prtis et Pro
Prte Judicij apud Synagogam Dobrinen
Illustri Mfico Skarbek Palatino Lan
ciciens reservata et præcustodita Quoniam
vero Infidelis Smol Gener Jcka per
supliciatos

958

supliciatos Antonium Porada et per neofitas Jacobum Murczak de Oppido Dobrzen et Jacobum dictum Dobrzynski de Oppido Drobin circa supplicium pro immunis et nulli scelerum complicitati esse obnoxius revocatusq esse probatur, proinde Eundem Infidelem Smol gener Jcka Judicium liberum facit et pronunciat siquidem autem Infideles Judaei de Oppido Płock coemptionis rerum Ecclesiasticarum furto ablatarum et Complicitatis redarguunt esse Rei id circo Judicium cum eis salvam viam agendi Parti Actoreae seu in Casu renitentiae per Actoream Partem Cuivis Parti reservat et praesens demonstrat Decreto. Ex Protocollo Decrorum Judicij Tribunalicij Rni Petricoviensis Extractum Kawiecki C. T. S. manu propria Franciscus de Ostrow Rychłowski Ensifer Petricoviensis J. D. T. R. ex Palatinatu Siradiensi et locum tenens Judicij Terris Sieradiensis manu propria Locus sigilli Tribunalicij Legit Wołłowicz post Cuius quidem Decreti Cuperius praeinserti in acta praesentis ingrossationem Orginale Eius seu extractum Jdem Offerens pro Officij praesentis quietatione denuo ad se recepit.

X. Bartłomiey Jasinski P. Jeresz

Actum in Castro Plocensi Sabbatho ante Festum S. Michaelis Archangelo proximo Anno Domini 1761.

G. Simon Głażewski olim Joannis Filius Sanus personaliter recedendo recognovit Quicquid G. Francisco Malawski olim Adami Filio et Eius legitimis

nis successoribus Summam suam pecuniariam
Ducensorum Tyn Actis praesen idq sub celebratio
ne Judiciorum Feria Quinta post Festum Sancto
rum Trium Regum Anno 1753. per N. Catharinam
Starczewska primi et N. Valentini Dobr
ski secundi ad praesens voti N. Bartholomaei
Worowski Consortem in Viduali Statu existen
modo simplicis Debiti super B. Starczewo
Chomontki Eiq N. Worowski inscripta ac
per ipsum sibi Recognoscen Actis hisce
praesen Feria Secunda ante Festum S. Mar
garethae Virginis et Martyris Anno 1757.
cum pleno jure cessam jam ex nunc cum
omni et integro jure suo dominio propri
etate propinquitate ac cum omnibus uti
litatibus, usibus et commodis Inscriptionis
originalis ac transfusionalis punctis et
contentis ex praestita sibi satisfactione
cedit demittit et praecommittit tonumq et
integrum jus suum ad praemissam Sum
mam serviens in personam Eiusq S. Ma
lawski persolventis transfert et transfun
dit plenarie et in effectu praesen sua Re
cognitione praemissa firmante

Szymon Glażewski m.p.

Idem Recognoscens ut supra Sanus personali
ter recedendo recognovit Quia ipse P. Francisco
Chudzynski olim Stanislai Filio et Eius Legi
timis Successoribus Laboriosos Sebastianum
dictum Kaydan et Hedvigim invicem Conju
ges Parentes tum Gasparum et Mariannam
Filium et Filiam minorennes Kaydaniaki
Subditos jure haereditario a P. Alberto Ma
liszewski Actis praesen Feria Tertia in Vigi
lia

lia Festi Nativitatis S. Joannis Baptistae an
no praesen quaesitos nunc in Bonis Ciessenoexi
stentes iam exnunc cum Omni et integro jure
suo dominio proprietate, propinquitate Ti
tulaq haereditario ac cum Omnibus utilita
tibus usibus fructibus dierum laboribus In
ventarijs Eorum proprijs ac tota obedientia
et suppellectili illorum domestica pura mera
et incrocabili Donatione dat donat ac pro
Summa Trecentorum Sexaginta Sex Tyn ven
dit et resignat perpetuo et in aevum Tuitio
nem generalem et Evictionem specialem caveat
et inscribit Idq sub damnis Terrestribus pro
quibus ubiq respondebit suis cum Posteris

Szymon Glazewski R.

P. Magdalena Kocięcka P. Josephi Kocię
cki et Constantiae Kocięcka Conjugum Filia
P. Bernardi Chyczewski Consors in assistentia
Eiusdem sui mariti Sana personaliter recedendo
recognovit Quia ipsa Eosdem Parentes suos
Charissimos Eorumq legitimos Successores de
Summa Trecentorum Quinquaginta Tyn
in vim Dotis de Bonis Paternis et Mater
nis se concernen exoluta ob levatam Sum
mam Eandem ac subsecutam per Maritum
recompensam quietat emittit et liberos facit
ac pronuntiat perpetuo et in aevum Praesentia
recognitione praemissa firmante.

Magdalena z Kocięckich Chyczewska R.

Bernard Chyczewski R.

P. Michel Chyczewski olim Matthaei Filius Sanus per
sonaliter recedendo recognovit Quia ipse P. Bernar
do Chyczewski Filio suo et Eius legitimis Successo
ribus medietatem totius et integrae Sortis suae
mobilis et immobilis Paternae maternae haeredum
et obligationis Eunq Filium Jure naturae post se

Recognovit

Recognoscens G. Albertum Chyczewski alterum
Filium concernens in B. Chyczewo in Palatinatu
Plocensi et Districtu Raciąscensi consistentem
sit et jacens, jam ex nunc cum omni et
integro jure suo Dominio proprietate pro-
pinquitate Titulo hereditario ac cum
omnibus utilitatibus usibus fructibus pro-
ventibus et commodis, ut pote arcis agris
pratis Campis hortis, silvis borris gajis
nemoribus, aquis stagnis piscinis pisci-
bus fluvijs fluminibus, torrentibus et
rivulis attinentijsque et pertinentijs ge-
neraliter universis nullis penitus exce-
sed prout medietas sortis predicte in suis
metis extat et protenditur Eundemque
Filium concernere debet, pura mera et
irrevocabili donatione dat donat, confert
inscribit et resignat perpetuo ex mero
Intromissionem ex nunc admittit Evi-
tionem generalem et Evictionem caveat
Idque sub damnis Terrestribus pro quibus
ubique respondebit suis cum posteris.

Michał Chyczewski r.

G. Bernardus Chyczewski G. Michaelis Fi-
lius Sanus personaliter recedendo recogno-
vit Quia ipse G. Magdalenae Kosięcka
GG. Josephi Kosięcki et Constantiae ittidem
Kosięcka Conjugum Filiae Consorti suae
legitimae et Eius successoribus de B. suis ge-
neraliter omnibus mobilibus immobilibus
Paternis maternis hereditarijs Obligatorijs
quique in Sorte B. Chyczewo die hodiernae
per Parentem sibi resignata Summa
Quingentorum Quinquaginta Tyrr recompen-
sandum

do Dotem post Eandem Consortem die hodierna levatam modo simplicis debiti tenetur inscribit seq ac suos Successores ad id tenendum obstringit et monerat Eandemq Summam in uno Anno integro se Solutorum Affert et declarat Quod sub Similis Summae Vadio per quoubiq respondebit suis cum Posteris.

Bernard Chyczewski rt.

PP. Bernardus Chyczewski P. Michaelis Filius cum olim P. Anna Gutkowska procreatus Maritus ab una, et Magdalena Kocięcka PP. Josephi et Constantiae Kocięckich Coniugum Filia Consors parte ab altera alias invicem Conjuges Sani personalitate recedendo recognoverunt Quia ipsi sibi mutua et reciprocam Omnium et singulorum Bonorum suorum mobilium immobilium Paternorum maternorum hereditariorum Obligationum acquisitorum et acquirendorum devolutorum et devolvendorum Summarumq quarumvis pecuniariarum inscriptarum et inscribendarum habitarum et habendarum tum auri argenti Cupri aeris Stanni vestium vestimentorum Equorum Equiciae pecuniae pecudum Inventariorum denique omnium ac totius et integrae Substantiae suppellectilisq domesticae ad ultima duntaxat vitae suae tempora Advitalitatem faciunt inscribunt et assecurant Praesentibus suis recognitionibus ad praemissa accedentibus

Bernard Chyczewski rt.

Magdalena z Kocięckich Chyczewska rt.

Actum in Castro Plocensi Feria Secunda pridie Festi S. Michaelis Archangeli Anno D. 1761

G. Lucas Sielski Br. Samborz haeres Sanus personaliter R.R. Quia Ipse G. Clementem Kozłowski Vices Regentem loci praesens ejusque successores ac Cancellariam praesens de Summa Trecentorum Zyn. ex Summa Quingentorum Zyn. per se recognoscentem in sequestro Cancellariae praesens circa mactationem sub Catho. pt. Z. Scapularis B. O. Mariae anno praesenti factam per solutione G.G. Petrunella Septowska et Dorothea de Jeze Miszewska reposita ob exolutam summam eandem praedictae G. Septowska in evictionem per G. Joannem Sielski recognoscentis fratrem acceptam et Inscriptam quietat, emittit, et Liberum facit repositionem quo ad summam eandem Cassat praesenti sua recognitione praemissa firmans.

Łukasz Sielski r.l.

Gnosa Eufemia Dąmbrowska olim Joannis Filia G. Antonij Zaleski Consors in assistentia Eiusdem Mariti et G. Nicolai Zaleski Filij Sana personaliter recedendo recognovit Quia ipsa G. Carolum Rosciszewski olim Severini Filium et Eius legitimos Successores de Summa Quingentorum Triginta Novem Zyn. Actis praesentibus Feria Tertia in Vigilia Festi Nativitatis S. Joannis Baptistae Anno praesenti per Eunem G. Rosciszewski sibi Recognoscentem in B. Wiernica inscriptam oblevatam summam eandem ac Subsecutam per maritum recompensam quietat emittit et liberum

Facit ac pronuntiat Inscriptionem Debitoream tollit cassat et annihilat perpetuo et in eodem praesentem suae Recognitione praemissa firmante.

Eufemia z Dąmbrowskich Zaleskiego.
Antoni Zaleski ib.
Mikołay Zaleski ib.

G. Antonius Zaleski olim Petri Filius Sanus personaliter recedendo recognovit. Quia ipse G. Eufemiae Dąmbrowska olim Joannis Filiae Consorti suae legitimae et Eius Successoribus de Bonis suis generaliter omnibus mobilibus immobilibus, Paternis maternis hereditarijs Obligatorijs, Summisq quibusvis pecuniarijs, habitis et habendis, ac ubivis locorum haerentibus Summam Quingentorum Triginta Novem Tyrn ex B. Wisznia praecedentem de manibus G. Caroli Rozniszewski levatam modo simplicis delicti tenendum scribit, seq ac suos Successores ad id tenendum obstringit, et monerat Eandemq Summam in uno Anno integro se solutorum aut in alijs Bonis mundis quibusvis locaturum offert et declarat eidq sub Similis Summae Vadio Pro quo ubiq respondebit suis cum Posteris.

Antoni Zaleski ib.

G. Josephus Jazwinski olim Jacobi Filius Sanus personaliter recedendo recognovit Quia ipse G. Constantiae Rzeszotarska olim Stanislai Filiae cum G. Theodora Dzinska praecreatae Virgini Innuptae Faventibus Superis Consorti suae

et Eius

965

et Eius legitimis Successoribus de B. suis ge-
neraliter omnibus mobilibus immobilibus
Paternis maternis, hæreditarijs Obligatorijs
Summisq quibusvis pecuniarijs præcipue
in B. Setrynie in Palatinatu Plocen
et Districtu Bilscen consisten seu Sum-
ma ibidem hæren modo obligatorioribus
inscripta Summam Quatuor Millium
Tyn quemlibet Tyn Triginta Octo Grossos
numerando modo simplicis debitis
netur inscribit, seq ac suos Successores
ad id tenendum obstringit et inonerat
Eandemq Summam in uno Anno inte-
gro se Solutorum offert et declarat Idq
sub Similis Summæ vadio pro quo
ubiq respondebit suis cum posteris.
Josef Jasinski m.p.

GG. Samuel Gumowski olim Theodori Filius
ab una, et Thomas Obrębski olim Valentini
Filius suo et G. Catharinæ Bromirska pri-
mi olim G. Casimiri Maliszewski secundi
ad præsens voti Consortis suæ pro qua pa-
cem cavet nomine parte ab altera Sani
personaliter recedendo recognoverunt et
quilibet illorum suo ex interesse recogno-
vit Quia ipsi insistendo Combinationi
certæ in Cieszewo die 9 Januarij Anno
præsen inter se et absen G. Obrębska
confectæ, manibusq subscriptæ sibi mutuo
et adinvicem ac absen G. Obrębskiej suisq
Successoribus Et quidem G. Gumowski Eiusd
GG. Obrębskim Coniugibus L. Theressiam
olim Adami Filiam jam vero G. Obrębski
Eidem G. Gumowski L. Petrum Jeburowski.

L. Josephi Jebur Filium de B. Bromire
Subditos nativos jam exnunc cum omni
et integro jure suo Dominio proprietate
propinquitate Tituloq hereditario accu
omnibus utilitatibus usibus fructibus et
commodis ut pote dierum laboribus In-
ventarijs rebus Cuiuslibet illorum proprijs
totaq suppellectili domestica pura me-
ra et irrevocabili reciproce dant donant
vendunt ac resignant seu previo addi
tamento Quinquaginta marcarum per J. Gumo-
uski J. Obrembski seu Utrisq Conju
gibus persoluto commutant perpetuo
et in aevum: Quitionem Generalem et
Evictionem specialem ab omnibus in
genere impedimentis quisq ex Persona
sui cavent et inscribunt Idq sub Da
mnis Terrestribus Pro quibus ubiq re
spondebunt suis cum Posteris.

Samuel Gumowski mpp
Tomasz Obrembski mpp

Actum in Castro Plocensi Feria Quarta
in Crastino Festi S. Michaelis Ar-
changeli Anno Domini 1761.

J. Casimirus Kozlowski olim Francisci Filius Sa
nus personaliter recedendo recognovit Quia
ipse G. Lucam Sielski Bonorum seu Sor
tium Sambor à Generoso Petro Jez quaesitum
heredem Eiusq legitimos successores de
Summa Centum Tredecem Ryn Actis ipse
sen Feria Tertia pridie Festi S. Marga-
rethae Virginis et Martyris Anno 1740.
per Adm. J. Joannem Jez Eiusdem J. Petri

Jez

Jet Fratrem germanum sterilitter decessum olim G. Dorothea de Ciołkowskie Recognitionem Matri in B. praedictis Samborz modo simplicis debiti inscripta, et per praedictum G. Sielski Contractu in ordine Resignationis praemissorum B. Samborz confecto ad exolvendum coassumpta, inseque Recognitionem Jure naturae post matrem devoluta, ob levatam Summam integram de manibus praefati G. Sielski praestitamque sibi satisfactionem quietat emittit et liberum facit ac pronuntiat. Inscriptionem Debitoream cassat et annihilat perpetuo, praesente sua Recognitione praemissa firmante.

Kazimierz Kozłowski

Actum in Castro Płocensi Feria Sexta ante Festum S. Francisci Confessoris proxima Ao 1761.

Religiosissimus in Christo Pater Joannes Rzeszewski Societatis Jesu Collegii Płocen. ~~[illegible]~~ Rector suo et Totius Collegii Eiusdem Płocen. pro quo pacem cavet nunc Sanus prolatum recedendo recognovit. Quia ipse Infideles Judaeos Seniores Totamque Synagogam Płocen. nunc et pro tempore existentes, Eiusque Successores de Summis infrascriptis prima Quingentorum Tyr. Anno 1729. altera simili itidem Quingentorum Tyr. Anno 1734. die 5. Aprilis Tertia Quingentorum decem Tyr. die 16. Martij Quarta denique Mille Tyr. Pol. die decima Martij 1738. Scriptis manualibus distinctim ob Pend. Rndmo Thomae Paprocki Canonico Cathedrali Płocen. datis per Judaeos Seniores Synagogae Płocen. assecuratis, ac per ~~[illegible]~~ Infideles Jozef Leyzerowicz Krzywonos Hersz Moskowicz Jet. p. Eunc. ob Pend. Canonicum Actor praesentem Quarta pt. Fra S. Martini Pont. et Ca. 1741. Collegio Eiusdem Płocen. cessis.

Simon Jakubowicz ac alios Seniores Synagogae Eiusdem Plocen. Transactione certa coram Actis Ctis praesen. F. T. post Festum SS. Trium Regum Anno 1742. recognita agnitis atq. de Summa Quadringentorum nonaginta Tyr. ad Summas Supraseras per Eandem Synagogam Fatisq. Seniores superrecepta et hacce Transactione assecurata Summamq. Trium millium Tyr. Officium Complanationis certa inter ob. Rlgmum Joannem Kolakowski Rectorem Collegij Plocen. ab una, et memorata Synagogam Plocen. per te ab altera Anno 1755 conscripta relatam Collegio persolvi declarata, ob levatam Summam Eandem Trium millium Tyr. ad contenta Complanationis quietat emittit et liberos facit Scripta Originalia ac Transactiones Complanationemq. cassat et annullat perpetuo praesentis recognitione praesentissimam. Joannes Roscisewski Societatis Jesu mpp.

M. Antonius Bagienski Notarius Crn. Pltus Plocen. olim Francisci Filius suo et M. Barbarae Bagienska Virginis Innuptae Filiae suae ex olim Mfica Marianna Koziebrodzka progenitae pro qua pacem cavet nne. Idq. coram Subdelegato D. Paulo Zaltowski ad Actum praesen. in locum Officij Notariatus assumpto Sanus personaliter recedendo recognovit. Quia ipse non modo ex interesse sui verum etiam satisfaciendo piae intentioni olim Consortis suae, jam vero Matris Filiae cuius etiam nomine recognoscit in gratiarum Actionem pro collatis sibi beneficijs Deo Ter optimo Maximo in Cultum ac Honorem Nominis Jesu et Gloriosissimae Virginis Mariae pro decantando alterno per populum horo

diebus

diebus Dominicis et Festivis in Ecclesia Pa-
rochiali Jezeviensi Sacratissimo Rosario
Promotori Eiusdem Sacratissimi Rosarij
per se Recognoscentem ex Ordine Praedica-
torum Conventus Plocen. ad libitum sui
praesentando pro tempore existenti Eiusq.
Succedaneis Promotoribus ad hanc Eccle-
siam manentibus de Bonis suis gene-
raliter omnibus mobilibus immobilibus
paternis maternis, hereditarijs obliga-
torijs, acquisitis, acquirendis, ac Sum-
mis quibusvis pecuniarijs ubivis locorum
hereren. praecipue in et super B.
Zgagowo, Prabowo et Kozymino in Pa-
latinatu Plocen. et Districtu Sieprecen.
consisten. Summam Quinque
Millium Tyn. expendendo aeviternis
temporibus censu modo simpliciter de-
biti tenetur inscribit, ac se et suos
Successores ad id tenendum obstrin-
git et monerat, Eandemq. Summa-
m et pro vigilia Festi Nativitatis
S. Joannis Baptistae Anno Deo
Dante futuro 1762. ventura se solu-
turum offert et declarat, Quod si
vero Summam Eandem non persol-
verit extunc Censum annuum a
quolibet Centum per Tyn. quinque
non obstante quavis temporum
Calamitate, ac praecisis quibusvis
Decretorum praejudicatis ad ma-
nus et Quietationem manualem
Religiosi in Christo Patris protunc
existen. Promotoris singulis Annis
videlicet medietatem ex sua Substantia alterum
vero medietatem ex Substantia ad M. Consortis
Filiae Matris.

solvere debebit et tenebit, idq sub similis
Summae vadio pro quo ubiq respondebit suis
cum Successoribus. Ex vi itaq Fundatio
nis Eiusdem Idem Recognoscens sibi su
isq Successoribus seu Bonorum praefatorum
Zgagowo Grabowo, et Kosymino cum
attinentijs secuturis Haeredibus Jus
Patronatus pro libitu suo praesentandorum
ad Ecclesiam hanc Jezevien Promotorum
Sacratissimi Rosarij aeviternis reservat
et praecustodit temporibus. Qui quidem
Religiosus in Christo Pater Promotor pro
tunc existens accedente Religiosissimi
in Christo Patris Martini Rucinski
S.ae Theologiae Doctoris et Conventus Plo
cen Ord. S. Dominici Prioris accepta
tione, pro Honore Gloriosissimae Virgi
nis Mariae et Nominis JESU diebus
Dominicis et Festivis iuxta praescriptum
Eiusdem Religiosissimi in Christo Patris
Prioris uti Institutoris, in Ecclesia Jeze
vienni alterno cum populo Horo cum
missa tremendi Sacrificij ad altare
Gloriosissimae Virginis Mariae celebran
da decantare, Populumq cum tempus
capiet articulis Fidei instruere, tenebit.
Nec non quolibet Sabbatho in septi
mana per Annum ad intentionem Re
cognoscen pro impetranda venia peccatorum
et post Jerozfata Eius pro ani
mabus tam Recognoscen, quam Consortis
Idem Rosarium.

Eius

Eius defunctae tum Parentum et Antecessorum ac Cognatorum horumce utrorumque Coniugum unam missam SSmi Rosarij lectam, quae incipit: Salve Radix, Specialibus Privilegijs Summor Pontificum decoratam, jam vero Feria Secunda post Dominicam primam et secundam Cuiusvis mensis, vel si haec impedita fuerit Festo celebri Feria Tertia missam cantatam de Requiem pro Eisdem Animabus ut supra ad idem Altare Beatissimae Virginis Mariae absolvere obligabit, idque sub poenis per Superiorem Eius irrogandis seu in casu negligentiae Personae Eius mutatione.

Antonius Bagieński Unius Castren Plocen mpp

Paulus Zołtowski ad hunc actum Subdelegatus mpp

Actum in Castro Plocensi Feria secunda postridie Festi S. Francisci Confessoris Anno Domini 1764.

Infideles Marek Jozwowicz Abraham Jakobowicz Wołek Anszelewicz Seniores Sinagogae Plocens Suis ac Totius Sinagogae Judeor Plocens pro quibus de rathiabitione pacem Cavent Nominibus Sanipersonaliter RR. Quia Ipsi P. Clementi Kozłowski Vice Regenti Loci praesentis ejusque Ill.mis Successoribus de B. Suis generaliter Omnibus Mlibus Jmblibus Domibus mercimonijs quibusvis Summam mille Ducentorum Tynę quemlibet Triginta Octo grosses numerando Indeportationem aliorum ex eadem Sinagoga onerum

Contractam modo simplicis debiti tenen
tur Inscribunt seq ac suos Successores to
tamq sinagogam ad id tenendum obstrin
gunt & monerant eandemq summam
in uno anno integro seu pro vigilia Festi
Nativitatis S. Joannis Baptae anno futuro
1762 centura se solutaros offerunt &
declarant quod si vero summam prae
missam p tempore solutioni pfixo non
psolverint ex tunc Provisionem annu
am a quolibet Centum p Tynę Decem
(de qua pro anno psenti psoluta quietantur)
singulis annis pendere debebunt Idq sub
similis summae vadio p quo ubiq respon
debunt suis cum posteris

[illegible]

[illegible]

[illegible]

[illegible]

P. Clemens Kostowski Vice Regens loci pdcti per M.
Jacobum Sokolnicki Tribunum Ptus Plocen
actis pdcti Sabbo ante Festum S. Michaelis
Archangeli Immediate ptento ad Infrascripta re
cognoscenda specialiter Inscriptus Plenipotens
Sanus pstt R. R. Quia ipse in virtute Seyna
scriptae Plenipotentiae Specialis nnc Ejusd
M. Sokolnicki p quo pacem cavet G. Stani-
slao Golecki et Ejus Ltimis Successoribus Sum-
mam Sexaginta Tynę scripto manuali in Chu-
dzyno die vigesima Sexta Junij anno 1746.
per ad N. Petrum Chudzynski in rem pdicti M.
Sokolnicki dato assecuratam Decrog Judicij
officij pdcti Tra secunda ante Fm S. Mar-
garethae V. et Martyris anno 1747. Lato

adjudicatt

adjudicatam ac deinde pt Ammissam Eiusdem Decrō Contraventionem ac Subsecutam Traditionem Complanatione Artā in Matuchowo Die Vigesima 2ta Aplis Anno 1751. inter M. Tribunum ab una, et Eiusdem Illmum Petrum Chudzynski parte ab altera, sub libero regressu ad processum Constitutā ad Solvendum cum processu declaratā nec non poenam Quatuor Decem Marcarum polonicalium in sublationem Condemnationis ex vi Contraventionis obtentae Decrō ultimario Judicij Officij praesentis Tractatu secunda pt Tm. Visitationis Gloriosissimae V. M. Anno praesentis nrō praenominatā M. Sokolnicki ab una, et NN. Gołeckie Prosowskie Conjuges ac alios parte ab altera lato pro Die hodierna cum poena Sexta Trium Marcarum polonicalium Eiusdem M. Sokolnicki Solvi Injunctam jam ex nunc cum omni et Integro jure, Dominio proprietate propinquitate ac cum Omnibus utilitatibus, usibus, et Commodis scripti, Complanationis Contentis ac Decrōrum rigoribus ex praestita praenominato M. Sokolnicki ad manus Satisfactione cedit demittit et praecommittit totumque et Integrum jus praenominati M. Sokolnicki ad praemissa Sciens in Personam Eiusdem N. Gołecki praesolventis Transfert et Transfundit plenarie et In effectu praesentis Sua recognitione ad praemissa accedens.

Clemens Kozłowski V. R. Plenipotens tanquam Plenipotens mpp.

P. Marianna Sniechowska ad Dominicum Titulum

olim ven. D. Andreae Sniechowski Turski Relicta
Consors vidua sana personaliter recedendo re-
gnovit Quia ipsa D. Annae Turska Filiae suae
Virgini Innuptae Eiusq. Successoribus de B.
suis generaliter omnibus mobilibus immo-
bilibus Paternis maternis hereditarijs obli-
gatorijs Summisq. quibusvis pecuniarijs
praecipue in Summa Mille Tyn. in Bonis
Pzary haerenti Summam Quingentorum
Tyn. quemlibet Tyn. Triginta Octo Insus
numerando in vim Dotis de Bonis Pater-
nis et maternis ipsi concernen. modo sim-
plicis debiti tenet et inscribit, seq. ac suos suc-
cessores ad id tenendum obstringit et
inonerat Eandemq. Summam in uno an-
no integro se Soluturam offert et decla-
rat Idq. sub Similis Summae Vadiaprae
quo ubiq. respondebit suis cum Posteris.
D. Francisci Przybowski futurae Consorti
Maryanna z Sniechowskich Turska

Officium praesens Crenae Capitt. Plocensis ad oblatio-
nem Gnosi Jacobi Lubkowski ~~[illegible]~~
advitalitatem infraseram inter Mfcos Czerne
Conjuges mutuo et abinvicem sibi factam ex
Actis Crenae Cracoviensis authentice depromptam
ac Sigillo Eiusd. Castri Communitam reproduc-
cend. ad Actuand. Actisq. praesens ingrossandum
Suscepit in Tenore Sequenti Comparentes
praeter Coram Officio et Actis praesens Crenae Capitt.
Cracoviensis Mfici Joachimus Szwarczembork
de Wildowice Czerny Exercitus Sacrae Regiae
Majestatis et Rei-publicae Gnalis Adiutans
Mfici Petri de Jesd. Witowice Czerny Castella-
nidae Sandecensis cum Ol. Mfica Catharina Ma-
tachowska Conte Ipsius legitima procreatus
Filius ab una D. Symphorosa Niszczycka olim
Illustris Mfici Stanislai de Niszczyce Niszczy-
cki Castellani Raciązensis cum Illustri Mfica
Martianna Iwanska primarum Ol. eiusd. Illu-
stris Mfici Stanislai Niszczycki Castellani Raciązensis
secundarum

Secundarum ad psens nuptiarum Illustris Mfici
Michaelis a Stupow Szembek Capitanij Boroni
cens Conte legitima superstite procreata Filia prte
ab altera Conjuges legitimi Maritus quidem solus per
se Consors vero Cum Eiusdem Mariti Sui uti Tuto
ris Conjugalis authoritate et assa Sani menti
bus et Corporibus existens recedendo a Terris Di
strictibus Juribus Jurisdictionibusque Suis quibus
vis proprijs et Competentibus Se vero Cum Suc
cessoribus ac Bonis Suis Omnibus Jurisdictioni
Officij psens Crens Capitt Cracoviens quo ad Actum
psens adtinet totaliter et plenarie incorporan
do atque subiciendo palam libere ac pes Ex
pressu recognoverunt et quilibet Illorum
seorsim suo pro interesse rvit quia sibi Unus
alteri Omnium et Singolorum Bonorum Suorum
haereditt et Obligatt Mobilium et Immobili
um Summarumque quarumvis Pecuniarium
qualiter vero Eorundem Bonorum quae nunc habent
et in futurum divina favente gratia habitari sunt
mutuae ad vitalitatem et Usum Fructum ad
extrema dumtaxat vitae suae Tempora insci
pserunt et Concesserunt, prout inserunt et
concedunt psens eo qui sequitur modo quod
si prius pfatum Mficum Joachimum Czerny
Maritum quam dictt Affricam Symporosam Ni
szczycka Contem Eius mori Contigerit exnunc
eadem Consors Sua Bona Suprasera omnia morte
Mariti Sui derelicta obtinebit et possidebit ad
omni Jure Dominio proprietate Fructibus pro
ventibus redditibus Utilitatibus emolumentis ati
nentijsque et pertinentijs qualitas Universis nul
lis penitus exceptis illisque uti fructus ad Tem
pora dumtaxat vitae suae extrema post mor
tem vero pnominatae Contis Bona Supra
sera omnia morte Mariti Ipsius derelicta ad Suc
cessores Eiusdem Mariti Sui sine quovis impedi
mento et Contradictione Successorum pfatae Contis
totaliter et pleno Jure devolventur Similiter
etiamsi prius pfatae Mficae Symphora Niszczycka

Contem quam pnominatum Mficum Joachimum Czerny Maritum mori contigerit ex nunc Idem Maritus Bona supra sera Omnia Morte Contis Suae derelictae obtinebit et possidebit cum Omni Jure Dominio, proprietate Fructibus proventibus Redditibus Utilitatibus Emolumentis Attinentijsque et pertinentijs gnaliter Universis Nullis penitus exceptis illisque uti fructus ad extrema duntaxat vitae suae Tempora post mortem vero pnominati Mariti Bona supra-scra Omnia Contis Suae Morte Ipsi derelicta ad Successores Eiusdem Contis Suae sine quovis impedimento et Contradictione Successorum pfati Mariti totaliter et plenarie devolventur. Actum in Castro Cracoviensi Fra Quinta post Festum Sancti Valentini martyris proxima Anno Domini 1753 Correxit Korytowski manu propria Legit Gutkowski Locus Sigilli Castri Illius post Cuiusquidem advitalitatis superius pinsertae in Acta pseni ingrossationem Orginale Eius seu Extractum Idem Offerens pVio Officij psen quietatione de novo ad se recepit Jakub Lupkowski rt.

G. Joanna Jaroszewska G.G. Thomae Jaroszewski Antecessori Camerarij Graniciali Plocen et Lucae Chraplewska Conjugum Filia primi et G. Jacobi Strusinski secundi ad psen voti G. Thomae Smardzewski Consors in Assa Eiusdem Sui mariti Sanapnter Rexit Quia Ipsa Eosdem P.G. Parentes suos Charissimos Eorumque legitimos Successores de summa Mille quingentorum Florenorum Polonicalium in vim Dotis de Bonis Paternis et Maternis se recognoscen Concernen realiter exoluta oblevatam summam Eundem ac subsecutam per maritum recompensam quietat emittit et liberos facit ac pronunciat psen cum recognitione pmissa firmante.

Joanna z Jaroszewskich Smardzewska
Tomasz Smardzewski r.t.

G. Thomas Smardzewski

G. Thomas Smardzewski ol Rochi Filius Sanus
pnter R.R. Quia Ipse G. Joannae Jaroszewska G.G.
Thomae Jaroszewski et Luciae Chraplewska con-
jugum Filiae primi ol. G. Jacobi Strusinski se-
cundi ad praesens voti Contis suae et eius legitia-
mis successoribus de Bonis suis qualiter omnes
mobilibus Immobilibus Paternis Maternis hae-
redett obligatt Summis quibusvis Pecunia-
riis praecipue in Bonis Smardzewo Judicis
Summam Mille quingentorum Florenorum Polonicatt
in vim Dotis de Bonis Paternis et Maternis
die hodierna post Eandem Contentam levatt modo
simplicis debiti tenetur inscribit Seque ac
suos Successores ad id tenendum obstringit et
in onerat Eandemque Summam in uno Anno inte-
gro se soluturum offert et declarat idque sub
simili Summae Vadio pro quo ubique respon-
debit suis cum Posteris Tomasz Smardzewski V.t.

G.G. Thomasz Smardzewski ol Rochi Filius
maritus ab Una et Joanna Jaroszewska G.G.
Thomae Jaroszewski et Luciae Chraplewska
Conjugum Filia Consors prte ab altera alias
invicem Conjuges sani pnter recedendo Rverunt
Quia Ipsi Sibi mutuam et reciprocam omnium
et singulorum Bonorum suorum mobilium et immo-
bilium paternorum Maternorum haereditt obligatt
aquisitorum et aquirendorum devolutorum et devolven-
dorum Summarumque quarumvis pecuniarium habitt
et habendum inserarum et inscribendarum tum auri
argenti Cupri Aeris Stanni Vestium Vestimenta-
rum Equorum equiretae Pecorum Pecudum Inventa-
riorum denique omnium ac totius et integrae sub-
stantiae Supellectilisque Domesticae ad Ultimam
dum taxat vitae suae periodum Invitalitatem
faciunt inserunt et assecurant praesens suis re-
cognitionibus praemissa firmans Tomasz Smardzewski V.t.
Joanna Smardzewska V.t.

G. Marianna Smarzewska olim Mathiae Filia
G. Adami Dobrski Consors legitima in assisten
tia Eiusdem sui mariti Sana personalitate re
cedendo recognovit Quia ipsa P. Thomam et Albertum Smar
dzewskie olim Rochi Filiorum Fratrinos suos
et Eorum legitimos Successores de Summa Se
ptingentorum Florenorum Polon. Actis Castren.
Visogrodien. Feria Tertia in Crastino Festi
Nativitatis S. Joannis Baptistae Anno 1737.
per Eundem olim G. Rochum Smardzewski
Recognoscen. Fratrem ipsi vero Parentem mo
do Simplicis debiti sibi Recognoscen. in Sd.
Smardzewo et Sniegocino inscriptae obleva
tam Summam de manibus Solvisset
G. Thomae Smardzewski praestitamque satisfa
ctionem quietat emittit et libens facit
et pronuntiat Inscriptionem debitoream cas
sa nihil praetensionis respectu Eiusdem
Summae in vim Dotis inscriptae et per ma
ritum sibi recompensatae reservando Eun
dem plenarie in personam praedicti Thomae
Smardzewski persolven. transfun
dendo praesen. sua recognitione praesentia
firmante. Marianna z Smardzewskich Dobrska rd.

Adam Dobrski rd.

G. Adamus Dobrski od Stanislai Filius Sa
nus personalitate recedendo recognovit Quia
ipse G. Mariannae Smarzewska od Ma
thiae Filiae Consorti suae legitimae et Eius
Successoribus de B. suis generaliter omni
bus mobilibus immobilibus Paternis ma
ternis hereditarijs obligatorijs Summisque
quibusvis pecuniarijs praecipue in Sorti
bus Bonor. Kraszewo Taczulty Stawocino
Rory suis hereditarijs Summa Non
gingentor. Florenorum recompensando Summa
Septingentor. Florenorum in vim Dotis die

hodierna

hodierna de manibus G. Thomae Smardze-
wski levatam modo simplicis debiti tenetur
inscribit seq ac suos Successores ad id tenen-
dum obstringit et indicerat Eandemq Sum-
mam in uno Anno integrose se Salu-
turum offert et declarat. Idq sub simi-
lis Summae Vadio pro quo ubiq respon-
debit suis cum posteris.

Adam Dobrzki rt.

P. Thomas Zawidzki olim Venceslai Filius
Sanus personaliter recedendo recognovit Quia
ipse P. Adamum Dobrzki olim Stanislai
Filium Sortis in B. Kraszewo Sławęcino
ex Rory haeredem Eiusq legitimos Succes-
sores de Summa Sexcentorum Tyn pro pretio
Sortis praedictae Actis praesentibus Feria Tertia
in vigilia Festi Immaculatae Conceptionis
Gloriosissimae Virginis Mariae Anno
1753. sibi per Eunq P. Zawidzki resignatae
constituta sibiq in parte exoluta in parte
ad exolvendum pupillis P. Laurentij Plon-
czynski per Eunq P. Dobrzki coassumpta
et praestitam sibi pro Eaq haereditate
satisfactionem quietat emittit et libe-
rum facit ac pronuntiat nihil praeten-
sionis respectu praemissorum sibi reser-
vando. praesentibus Tua recognitione praemissa
firmante. Tomasz Zawidzki rt.

A Jacobus Sychocki olim Josephi Filius
Sanus personaliter R.R. Quia Ipse P. Sta-
nislao Zoltowski olim Joannis Filio et
ejus Illmis Successoribus Summam Su-
am pecuniariam viginti Sex Tyn
Scripto manuali per N. Josephum
Bromirski in Karwosiek Chole-
wice

980

Die 2 Octobris Anno 1723 dato si
bi recognoscenti assecuratt juramentoq
evictam nec non penam Triplicem
Quatuordecem mm PP. In Sublationem
Trinar Condemnationum sup eod N.
Josepho Brumirski p se recognoscens
obtentar Decreto Judicij Officij praesen
7 2 pt Dominicam Jubilate anno praesen
interse recognoscentem ab una et eund
G. Zoltowski ac alios parte ab altera
lato p die hodierna recognoscentis ad
judicatt et p eund G. Zoltowski pt ple
nariam Convictionem praefati N. ~~Bru~~
~~mirski~~ Brumirski solvi Injunctt
jam ex nunc cum omni et Integro
jure suo Dominio proprietate p pin
quitate ac cum Omnibus Utilitati
bus usibus et Commodis Scripti Con
tentis ac rigore Decreti ex prestita
sibi Satisfactione Cedit demittit
et praecommittit totumq et Integrum
jus suum ad praemissa serviens in pro
nam praedicti G. Zoltowski p solven
tis Transfert et Transfundit plena
rie et in effectu praesenti sua recogni
tione praemissa firmante una cum
pena 77 mm. Jakob Sychocki r.t.

G. Stanislaus Zoltowski ott Joannis fi
lius Sanus p sonaliter R.R. Quia Ipse G.
anna Lyska ott Ignatij filia Consorti
sua 1ma et ejus Successoribus de B. suis
generaliter omnibus m libus Imbli
cus

bus Paternis maternis hæreditt obli
gatorijs summisq quibusvis pecuni
arijs præcipue in B. Romatowo in
Pilu Plocens & Districtu Biessenglen
sistens summam mille Zyne quem
libet Zyne Trigenta octo grossos nu
merando ex affectu Coniugali modo
simplicis debiti tenetur Inscribit,
seq ac suos successores ad id tenendum
obstringit, & monerat, eamq sum
mam in unô Annô Integro se solu
turum offert & declarat, idq subsi
milis summæ vadio, quo ubiq
respondebit suis cum posteris —

Stanisław Zołtowski m.p.

Actum in Castro Plocensi Sabbatho post
Festum S. Francisci Confessoris pro
ximô. Annô Domini 1761.

Perillustris. Rndmus Simeon Młocki Archidi
aconus Coadjutor Dobrinensis olim m. Casi
mir Młocki Dapifer Vyszogrodien cum
mfcia Theodora Jezenska superstite pro
creatus Filius Sanus personaliter rece
dendo recognovit. Quia ipse in omni puncto
accomodando se voluntati mfcæ Matris Dis
positionemq Eius filiali reverentia amplecten
do Inscriptionem per pfatam mtem Matrem
Coram Actis præsen Sabbatho post Domi
niam Lætare Quadrlem Anno 1759. in per
sonam mfcæ Agnethis Młocka Virginis
Innuptæ Filiæ suæ Perillris Recognoscen

Sororis germanae Super Summam Viginti Millium Tyn. ex Summis suis per olim M. Parentem Recognoscen. Eiq. M. Matri insuris Summamq. Triginta Millium Tyn. efficien. ex quibus Erga Eandem Mfcam Sororem ac Mfcum Josephum Mlocki Dapiferum Vissogrodien. Fratrem aequalis portio Summae idest Decem Millium Tyn. post sera facta Mfcae Matris spe non alienationis necamissionis Summae suae se Recognoscen. concernere debet facta et recognitam, quo ad Summam Decem millium Tyn. ex portione Perillis Recognoscen. inscriptam de consensu praenominatae Mfcae Matris approbat, confirmat et ratificat ac Eandem Summam nihil quidquam tangendo jus Advitiale Mfcae Matris superhac ce Summa sibi reservatum in persona praelibatae M. Sororis suae cedit et transfundit plenarie praesen. Sua recognitione ad id accedente.

X. J. Mlocki
A. D. [illegible]

Actum in Castro Plocensi Feria Secunda ante Festum S. Hedvigis Viduae Electae Dei proxima Anno D. 1761

N. Simon Bedorski et Josephi Filius Sanus prttr. R. R. Quia ipse N. Catharinae Suminska et Mathiae Filiae cum Nli Salomea Lukowska praegenitae Conti Suae Ltimae et Ejus Successoribus de Bonis Suis gnaliter omnibus Mlibus Immobilibus Paternis Maternis, haered. et obligat. Summisq. quibusvis pecuniarijs ubivis locor. haeren. praecipue in B. Wegrzynowo in Pltu Plocen. et Districtu Sieprcene Consisten. seu forte ibid. sitt. Summam Ducentor. Tyn. ad rationem Do-

tis

Dotis de Bonis Paternis et Maternis Eandem Centem Concernentis de manibus Matris levatt modo Simplicis debiti tenetur Inscribit seq ac Suos Successores ad id tenendum obstringit et Inonerat Eandemq Summam in uno Anno Integro se Solutum offert et declarat idq Sub Similis Summae Vadio per quo ubiq Rdebit Suis cum Posteris.

Szymon Będorski mpp.

Officium praesens Crenae Capitt Plocensis ad Oblationem G. Simonis Gadomski Inscriptionem infra Scriptam ex Actis Curiae Regiae Varsaviensis Authentice Deprompta in rem G.G. Dzierzanska et Czarnowska Servientem reproducentis ad Acticandum Actisq praesentibus Ingrossandae Suscepit in Tenore sequenti Actum in Curia Regia Varsaviensi Sabbatho pt F. S. Vitti et Modesti martyrum proximo anno Domini 1761 Coram Officio Actisq praesentis Crenae Capitt Varsaviensis personaliter Comparens M. Stanislaus Gadomski Succamerarius Terrae Sochaciensis Capitaneus Czervonogrodensis Notarius Quartae et Hybernorum Thesauri Regni Generalis major Exercituum Regni Sanus mente Corporeq existens jurisdictione sua quavis propria Omissa et praesenti Incorporatione facta palam ac libere recognovit Quia Ipse G.G. Ludovicae Gadomska ott G. Jacobi Gadomski Filiae

384

G. vero Dzierzanski Consorti legitimae et ma
gdalenae ejusq G. Jacobi Gadomski Itiq Fi
liae G. quoq Alberti Czarnowski Consorti
Carq Dzierzanska et Czarnowska Succes
soribus iam exnunc et defacto teneturatq
debet seq et suos Successores teneri ac de
bere de et super Bonis suis generaliter
omnibus Summam Trium Millium
Tynę Orginaliter p G. Joannem Gadomski
G. Jacobo Gadomski ex provisione Inscri
ptam iam vero p ott G. Joannem Gadomski
apud se recognoscenę ex provisione locatam
Supra scrasq GG Dzierzanska et Czarnowska
ott G. Jacobi Gadomski Filias Naturales
Successrices Concernentem modo veri Justi
Liquidi simplicisq Debiti in et pro Crasti
no F. Nativitatis Sancti Joannis Baptistae
in anno Deo Dante venturo 1762 Inci
denti dare et solvere una cum Provisione
p Septem a quolibet Centum pendenda
et circa Officium actaq Crenę Sochacovienę
reponere et relinquere repositamq et re
lictam rursus ab ejsq actis non effide jube
re nec modo quovis arestare Inscribit
Obligat et assecurat Idq sub vadio simi
lis Summae Trium Millium Tynę in
Casu Contraventionis Forum Officij Castrenę
Sochacovienę sibi suisq Successoribus ad
respondendum assignando hac sua p sona
Recognitione ad praemissa mediante Corre
xit Wnorowski manu propria Lectum
cum actis p Staniszewski Locus Sigilli
Castri illius post Cujus quidem praein
sertae Inscriptionis in acta praesentia

Ingrossatu

Ingrossationem Orginae ejusd. usque extractum Jd. offerens posa officij praesentis quietatione denuo ad se recepit S. Gadomski pp.

Actum in Castro Plocensi Feria Quinta ipso die Festi S. Hedvigis viduae Electae Dei Anno Domini 1761.

G. Lucas Sulborski olim Martini Filius ob vero G. Stephani Sulborski sterilitate decessi Frater germanus Sanus pro tunc recedendo recognovit Quia ipse G. Lucam Sielski olim Bartholomaei Filium Sortium B. Samborz a G. Petro Jez quaesitor. Haeredem Eiusq. legitimos Successores de Summa Nonaginta Tyr. Actis praesentibus Sabbatho post Festum Sanctae Margarethae Virginis et Martyris Anno 1740. per olim G. Joannem Jez Eiusq. G. Petri Jez Fratrem Germanum sterilitate decessum in B. Eisdem Samborz inscripta oblevatam Summam Eamq. de manibus praefati G. Lucae Sielski cum provisione pro duobus annis retenta Summamq. seu quotam decem Tyr. efficientem pro titulo sibi satisfactionem quietat emittit et liberum facit Inscriptionem debitoream cassat praesentibus sua recognitione praemissa firmante. Et sibi Recognoscendo et ob Fratri Lukasz Sulborski etc.

Actum in Castro Plocensi Sabbatho pridie Festi S. Lucae Evangelistae Anno Domini 1761.

Perillustris Rndmus Casiminus Lempicki Canonicus Cathedralis Plocen. Sanus personaliter recedendo recognovit Quia ipse

Illmis Perillustribus et Rndmis Prae-
latis Canonicis Totiq Rndmo Capitulo
Cathedrali Plocen nunc et pro tempore
existen Summam suam pecuniariam
Mille Tyn Actis praesen Feria Quarta
post die Festi Sancti Mirmi Pontificis
Anno 1755. per Infideles Szaia Matus
Tiszel Elias et David Męka Judaeos Se-
niores Synagogae Plocen suis et Totius
Synagogae Plocen nominibus Perillri
Recognoscen modo simplicis debiti
inscriptam et assecuratam jam ex nunc
cum omni et integro Jure suo dominio
proprietate propinquitate, ac cum omni-
bus utilitatibus usibus fructibus et com-
modis ut pote Inscriptionis contentis
et hoc in Eam obligationem ut alensa
ab Eadem Summa percipiendo quo-
libet anno in die obitus Perillris Re-
cognoscen in Ecclesia Cathedrali Plocen
Anniversarium pro anima Recognoscen
absolvatur cedit demittit et pcom-
mittit totumq et integrum Jus suum
Ad Summam praemissam serviens
in rem Eiusq Rndmi Capituli Plocen
transfert et transfundit plenarie
et in effectu, salva Advitalitate
super Summa Eadem ad vitae tem-
pora sibi reservata Praesenti sua
recognitione ad praemissa accedente

Casimirus Lempicki Canonicus Cathedralis Plocensis mp

Actum in Castro Plocensi Feria
Secunda Postridie Festi S. Luciae
Evangelistae Anno Domini 1761.

G. Casimirus Kisielewski olt Franci
sci Filius cum olt G. Theofila Sulko
wska procreatus Sanus personaliter
RR Quia Ipse i Anastasiae Zgle
nicka olt Jacobi Filiae cum olt G.
Anna Paprocka pgenitae Virgini In
nuptae Consorti vero suae Deo dante
futurae et ejus Ummis Successoribus de
Bonis suis generaliter omnibus
Mobilibus Immobilibus Paternis
Maternis haereditt Obligatorijs Sum
misq quibusvis pecuniarijs ubivis
locor haerens Pcipue in sorte, Bonor
Kisielewo sua haereditt in Terra Dobrinens Distri
ctu eod Consistens sitt et jacens Sum
mam Quadringentor Tyns modo
Simplicis debiti tenetur Inscribit
seq ad suos Successores ad id tenendum
obstringit et monerat Candemq Sum
mam in uno Anno Integro se Solu
turum Offert et declarat Idq sub si
milis Summae Vadio pro quo Ubiq
respondebit suis cum Posteris
Kazmierz Kisielewski r.t

G. Martinus Chylewski olt Joannis Filius
Sanus pttis RR Quia Ipse GG. Alexandrum
Lukowski et Martiannom de Chylewskie
primi olt

988

primi ad G. Jacobi Wlewski secundi ad prae-
sens vati Invicem Conges Victricum et Ma-
trem tum Albertum Wlewski Privignum
et Filiam Socerum Sororem et Sororinos
suos Eiusque Stimos Successores de Sum-
ma Duor. Millium Septingentorum
Florenorum Polonicalium actis Cren. Ca-
lissione F. 6ta. in Vigilia Fli SS. Pe-
tri et Pauli Aplorum Anno 1754. per
Eosdem GG. ad Jacobum Wlewski et Mar-
tianum de Chylewskie nunc Lukowska
pro tunc Invicem Conges sibi renti modo
simplicis debiti Inscripta et assecu-
rata ob levatam Summam Eandem et quidem
Mille Septingentorum Flor. de manibus
Supraseri ad G. Wlewski stante vita Ejus
jam vero Reliquum idest Mille Florenorum
de manibus G. Lukowski praestitamque
sibi satisfactionem quietat, emittit et
liberos facit ac pronunciat per petuo et
In eorum Inscriptionem debitoream cas-
sat et annihilat. Nihilominus Idem
Rens Summam Mille Florenorum polonicalium
in personam pro nominati G. Alexandri
Lukowski pro solventis cum Omni Jure
suo transfert et transfundit plenarie
et In effectu pro eadem sua recognitione prae-
missa firmante.

Marcin Chylewski

Actum in Casm. Florenti Feria Quarta
1750 die Festi SS. Undecem Millia
Virginum Anno Domini 1761.

Honestus Joannes Kalinowski in Fundo Capitaneali Commanens Sanus personaliter recedendo recognovit. Quia ipse Nlemac spectabilem Casimirum Kieynig Secretarium S. R. Mtis. Consulem et Notarium Civitatis Plocen. Eiusq. legitimos Successores de Obductione ac Protestatione coram Actis praesen. Feria Secunda post Dominiam misericordiae Anno praesen. per se Recognoscen. occasione sui concessionis facta et interposita ob initam compositionem pstitamq. sibi satisfactionem quietat emittit et liberum facit ac pronunciat Obductionem cum Protestatione cassat praesen. sua recognitione praemissa firmante. Jan Kalinowski Sr.

Actum in Castro Plocensi Sabbathô post Festum Sanctarum Undecem Millia Virginum proximo Anno Dni 1761.

Officium praesens Castren. Capitan. Plocen. ad oblationem G. Joannis Makomaski Scripta infrascripta manualia Resignationem Subditarum in se continen. per G. Mlicki in rem sui offeren. data manuq. Eius subscripta reproducentis ad Actuandum Actisq. praesen. ingrossandum suscepit Quae tenor et quidem primi talis. Niżey na podpisie wyrażony znam tym Skryptem moim ktory pro authentico mieć chcę iakoby Księgami Grodzkiemi Płockiemi był roborowany iż ia maiąc Dziewkę moię własną Imieniem Franciszkę przezwiskiem Jonkowną ktorą też pomienioną

Franciszkę JmPanu Janowi Makomaskie
mu daię wiecznemi czasy daruię rezygnuię
y oneyże ustępuię y authentycznie do Rezy-
gnacyi przed Księgami zeznać submituię się
y powinienem, naco dla lepszey wiary y
wagi ręką własną podpisuię Działo się
w Mokrzku dnia 20. Kwietnia Roku Pańsk.
1755. Michał Mlicki manu propria. Alte-
rius verò Tenor Eiusmodi Niżey na podpi-
sie wyrażony znam tym skryptem moim
ktory iakoby Księgami Ziemskiemi lub
Grodzkiemi Płockiemi był roborowany iż
ia maiąc Dziewczynę moię własną dzie-
dziczną ze wsi Mokrzk Imieniem Kune-
gundę onęż JmP Janowi Makomaskie-
mu za umowioną y wyliczoną sobie rze-
telnie Kwotę daię daruię et perpetuis tem-
poribus rezygnuię naco się Ręką własną
podpisuię Działo się w Chudzynku die 10
May 1761. Anno. Michał Mlicki ma-
nu propria. Post quorum quidem Scri-
ptorum superius pinsertorum in acta
praesentis ingrossationem Originalia Eo-
rundem Idem offerens praevia Officij
praesentis quietatione denuo ad se recepit.

Jan Makomaski

Actum in Castro Plocensi Feria Se-
cunda ante Festum SS. Simonis
et Judae Apostolorum proxima
Anno Domini 1761.

G. Adamus Gutkowski olim Stanislai Filius
cum olim G. Catharina Kowiczka praeca-
tus Sanus personaliter recedendo reco-
gnovit Quia ipse G. Hedvigi Stawiska

Gnosy

G. Bartholomaei Stawiski cum olim G. Eleonora Czerzniuka progenitae Filiae Virgini Innuptae Faventibus Superiori Consortii Suae et Eius legitimis successoribus de Bonis suis generaliter omnibus mobilibus immobilibus Paternis maternis haereditarijs obligatorij Summisq quibusvis pecuniarijs praecipue in Sorte Bonorum Gutkowie Fiie in Palatinatu Plocen et Districta Raciązien consisten sua haereditaria Summam Ducentorum Quinquaginta Tyn quemlibet Tyn Triginta Octogrossor polon numerando modo simplicis debiti tenetur inscribit, seq ac suos successores ad id tenendum obstringit et monerat Eandemq Summam in uno Anno integro se solutorum offert et declarat Idq sub similis Summae Vadio pro quo ubiq respondebit suis cum posteris. Adam Gutkowski rd.

N. Eva Lukowska ott Lucae Filia cum ott N. Anna Saprocka progenita Primi ott N. Joannis Strupczewski secundi ex post voti ott N. Martini Kochanski Relicta Consors Vidua Sana personaliter R. R. Quia Ipsa N. Alberto Lukowski ott Pauli Filio Fratri suo Patrueli ejusq Ilmis successoribus totam et integram Sortem Suam Mblem Jmblem Paternam haereditariam pro Capita ott N. N. Jacobi et Mathiae Lukowskich Fratrum suor Germanor in se

recognoscens Jure Naturae et successivo
devolutum in B. Łukoszyno Borki in
Pltu et Districtu Plocens Consistens sitt
et iacens in Possessione ejusd N. Alber
ti Łukowski existens jam ex nunc cum
Omni et integro jure suo Dominio
proprietate propinquitate Tituloq haereditt
ac cum omnibus utilitatibus usibus fru
ctibus proventibus et commodis ut
pote arejs agris Pratis Campis hortis
Sylvis Borris Rubetis Nemoribus aquis
Stagnis Piscinis Piscibus Torrentibus
et rivulis aquarumq quibusvis decur
sibus attinentijsq et pertinentijs Gna
liter universis nullis penitus exceptis
nec pro se suisq Successoribus reservatis
sed ita late longe circumferentialiterq
put eadem sors in suis metis et Limitibus
extat et pertendit pura mera et irrevo
cabili Donatione dat Donat vendit
Inscribit et resignat perpetuo et in eum
Tuitionem Generalem et evictionem
Cavet Idq sub Damnis Terrestribus pro
quibus ubiq respondebit suis cum Posteris

Ewa Łukowska Kochanska

Eadem Recognoscens ut supra Sana persona
liter R. R. Quia Ipsa N. Albertum Łu
kowski olim Pauli Filium et ejus Ilmos

Successores

successores de summa Trecentorum
Tyng p ptio sortis Br Lukoszyno Bor
ki p se Recognoscens Ejq N. Lukowski
Fratri suo Patrueli resignata Con
stituta ob levatam summam Ducen
torum Tyng Jam vero Centum Tyng
p onere ex hacce sorte p ott Parentem
ejus deportato p eunq N. Lukowski
sibi detruncatt Quietat emittit
et Liberum facit p petuo praesenti
sua recognitione pmissa firmans
Ewa z Lukowskich Kochanska

N.N. Paulus Strupczewski ott Jo
annis et Valentinus Kochanski ott
Martini Filij cum N. Eva Luko
wska in Bino Connubio procre
ali Fratres inter se Uterini sani
psonaliter R R Quia Ipsi Ejq N.
Evae de Lukowskie Kochanska reli
ctae Viduae Matri suae Charissimae
et ejus Successoribus de Bonis suis
Generaliter Omnibus Mblibus Im
blibus Paternis Maternis haereditt
Obligatt Summisq quibusvis pe
cuniarijs praecipue Insortibus Bo
nor Ruszkowo et Kochanie in Ter
ra Dobrinens Consistens suis haeredi
tarijs summam Ducentor Tyng
quemlibet Tyng Triginta octogros

sis

numerando ex pretio sortis Br. Lu-
koszyno Borki die hodierna per eand.
matrem N. Alberto Lukowski resi-
gnata precedentem de manibusq.
ejus levatam quilibet illorum per
centum Zyne modo simplicis de-
biti tenentur inscribunt seq. cu su-
os successores ad id tenendum ob-
stringunt et inonerant eandemq.
summam in uno anno integro
se soluturos offerunt et declarant
idq. sub similis summae vadio
pro quo ubiq. respondebunt suis
cum posteris

Paweł Strupczewski r.t.
Walenty Kochanski r.t.

M. Franciscus Bonkowski Thesaurarius Plocen.
Salis Districtualis pro anno elapso 1760 sua-
colletor Sanus personaliter recedendo recogno-
vit Quia ipse S. Joannem Duczyminski
Notarium Zuppae Salinariae S. R. M. Plo-
cen. Totumq. Quidem thesaurum de Tonnis mille
Salis Districtualis Palatinatum Plocen.
spectan. scilicet Qvingentis Vieliscen. et to-
tidem Bochnen. prijs sui Recognoscen.
assignationibus Eiq. Palatinatui extra-
ditis ob realem promissi Salis recepti-
onem et Extraditionem quae lat. emittit et liberum facit
praesen. sua recognitione promissa firman-
te

Bonkowski mpp

Actum in Castro Plocensi Feria Sexta post Festum Sanctorum Simonis et Judae Apostolorum proxima Anno Domini 1761.

N. Sophia Lęska ol. Laurentij Filia primi ol. R. Bartholomaei Miduski secundi ad praesens voti N. Joannis Białłoskorski Consors in Assistentia N. Gregorij Miduski Filij sui sana prltr RR. Quia Ipsi Eandem N. Joannem Białłoskorski Maritum suum et Eius Utmos Succres de Summa Trecentorum Quinquaginta Tyn actis praesen Feria Quinta ante Festum S. Margarethae V. et M. Anno 1751 per Ipsi sibi Recognoscenti inscripta et in B. Miduscy assecurata ob levato Summam Eandem praestitamq sibi Satisfactionem quietat emittit et liberum facit ac pronuntiat, Inscriptionem debitoream assat praesen sua Rne praemissa Firmante.

Zofia z Lęskich Białłoskorska rb.
Grzegorz Miduski rb.

Actum in Castro Plocensi Feria Quinta post Festum Omnium Sanctorum proxima Anno Domini 1761.

G. Antonius Zernicki olim Stanislai Michaelis bini nominis Filius Sanus prltr recedendo recognovit Quia ipse GG. Josepho et Carolo Zernickim Filijs suis cum olim G. Rosalia Swierkocka procreatis Eorumq legitimis Successoribus de Jure Advitalitio inter se Recognoscen et Eandem olim G. Rosaliam Swierkocka Consortem

coram actis praesen. idq. sub celebratione Iudiciorum Feria Quarta in Crastino Festi S. Mariae Magdalenae Anno 1738. reciproce recognito et super substantia Consortiali sese extendenti quo ad Summam Septingentorum Florenorum ex Summa Mille Septingentorum Florenorum in B. Skoczkowo haerend. provenien. Eorum Filios erga G. Antonium Minirenne respicien. cedit et condescendit Eandemq. Summam Septingentorum Flor. a quo provenerit levandam permittit Salva Advitalitate super restan. Summa Mille Quinquaginta Florenorum sibi in toto reservata praesen. Sua recognitione praemissa firmante Quinquaginta Antoni Zernicki

Actum in Castro Plocensi Feria Sexta post Festum Omnium Sanctorum proxima Anno Domini 1761.

G. Marianna Strzeszewska olim Sebastiani filia ol. vero G. Antonij Goszczynski Relicta Consors Vidua Sana pr. Ill. R.R. Quia Ipsi G. Floriano Goszczynski ol. Pauli filio futuro Faventibus Superis Marito suo et Eius Ulmis Successoribus de Bonis suis gr. Ill. omnibus Mblibus Immblibus Paternis Maternis, haeredib. Obligatis Summisq. quibusvis pecuniarijs praecipue in Summa in B. Zabowo haerend. sibiq. servienti Summam Octingentorum Tymphonum modo Simplicis debiti tenetur inscribit, seq. ac Suos Successores ad id tenendum obstringit et incorporat Eandemq. Summam in uno Anno integro

se

se soluturam offert et declarat. Idq sub
Similis Summae vadio pro quo ubiq
respondebit suis cum Posteris.

Maryanna z Strzeszewskich Goszczynska R.

Actum in Castro Plocensi Sabbatho
post Festum Omnium Sanctor
proximo AD 1761.

Generosi Michael Wolinski ob Vladislai filius
ab una, et Ignatius Białłoskorski G. Stani-
slai Białłoskorski filius prte ab altera
sani prltr RR. Quia Ipsi se se mutuo
et abinvicem et quidem G. Wolinski Gnsi
Białłoskorski tam de Sessione Turnica
quam vadijs, Marcis mediateleq taxae
Capitis ob L. Nicolai interempti Decreto
Judicij Trib Plocensis Feria Tertia post
Dominicam Exaudi Anno elapso mr
se Rntes ac alios prolato per Eundem
G. Białłoskorski expleri et solvi injuncto
nec non de condemnationibus ex vi con-
traventionis Eiusdem Decreto obtentis et
publicatis. Jam vero G. Białłoskor-
ski Eundem G. Wolinski de Manifestatio-
nibus et Terminis contra idem Decre-
interpositis et editis ob praestitam si-
bi Rnti Gnso Wolinski Satisfactio-
nem quietat, emittit et liberos sese
faciunt ac pronuntiant condemna-
tiones ac totum Processum abutrinq
cassant, Nihil praetensionis ad
se abinvicem reservando seu modo
atq Terminis ad Judicia Tribun Rni Petricoviensis
institutis

quovis excipiendo praesentibus suis Recognitionibus ad id libere accedentibus. Michał Wolinski ad.

Ignatius Białłoskórski m.p.

Actum in Castro Plocensi Feria Secunda ante Festum S. Martini Pontificis proxima A.D. 1761.

G. Marcianna Pilchowska olim Josephi Filia

GG. Sigismundus Draminski olim Alberti Filius Maritus ab una, et Marcianna Pilchowska olim Josephi Filia primi olim G. Alberti Drozdowski secundi ad praesens voti Eiusdem G. Draminski Consors parte ab altera alias invicem Coniuges Sanae personaliter recedendo recognoverunt Quia ipsi sibi mutuam et reciprocam omnium et singulorum Bonorum suorum mobilium immobilium Paternorum Maternorum haereditariorum Obligationum acquisitorum et acquirendorum devolutorum et devolvendorum Summarumque quarumvis pecuniariarum inscriptarum et inscribendarum habitarum et habendarum cum auri argenti, Cupri aeris, Stanni, vestium vestimentorum Equorum pecorum pecudum Inventariorum denique omnium ac totius et integrae Substantiae Suppellectilisque domesticae ad ultimam duntaxat vitae suae periodum Advitalitatem faciunt inscribunt et assecurant Praesentibus suis recognitionibus ad id libere accedentibus

Zygmunt Draminski

Marcyanna z Pilchowskich Draminska

GG. Josephus et Carolus Zernicky G. Antonii Zernicki cum olim G. Rosalia Swierkowska quondam G. Rosaliae de Suskie olim G. Jacobi

Przeciszewski Consortis Successione procreato
Filij Fratres inter se germani Sani perso-
nalitter recedendo recognoverunt Quia ipsi
G. Joannem Wolinski Bonorum Skoczko-
wo a Mfico Ludovico Mostowski Pincerna
Lomzen. quaesitorum Haeredem, Eiusque le-
gitimos Successores de Summa Septin-
gentorum Floren. Polon. ex Summa
Mille Septingentorum Quinquaginta
Floren. deq. Summa Originali Trium
Millium Quingentorum Floren. per olim
GG. Evam de Zielinskie Matrem Ada-
mum et Alexandrum Canonicum pro-
tunc Plocen. Filios Mostowskie ad Scri-
ptum manuale in Skoczkowo die vige-
sima sexta Mensis Junij Anno 1695
datuatum in actaq. praesen. Feria Sexta
post Dominicam Rogationum Anno
1702 ingrossatum ab Eisd. olim D. Jaco-
bo Przeciszewski et Rosalia Suska Con-
iugibus contracta, et in medietate per
Gfatum olim G. Przeciszewski Maritum
levata derivanti, Decreto Condescenso-
rialiter Creditores olim Perillris Rndmi
Mostowski prolato indigitata, inseq.
Recognoscen. et G. Antonium Zernicki
Minorennem Fratrem jure naturae post
matrem devoluta, in Bonisq. Supra-
sens. Skoczkowo haeren. per Gfatum
G. Wolinski Contractu resignatorio ad
exolvendum cassampta provenien. per
G. Antonium Zernicki Recognoscen.
Parentem ex jure Advitalitio ad promi-
nato olim G. Rosalia Swierkocka Con-
sorte sua Matre Recognoscen. habito

1000

Transactione Authentica coram Actis praesen. Feria Quinta post Festum Omnium Sanctorum Anno currenti immediate praesenta emancipata et recognoscen. dimissa, ob levatam Summam Eandem de manibus Suprascripti P. Wolinski praestitamque sibi satisfactionem quietant emittunt et liberum faciunt ac pronuntiant originalem Inscriptionem quo ad levatam nunc Summam cassant, Salva restanti Summa Mille Quinquaginta Florenorum sub jus Novitalitium Parentis cadenti pro se et Fratre minorenni praecustodita praesentibus Suis Recognitionibus praemissa firmantibus.

Jozef y Karol Zerniecyn

Actum in Castro Plocensi Feria Quinta in Crastino Festi S. Martini Pontificis Anno Domini 1761.

P. Andreas Zochowski olim Thomae Filius Sanus personaliter recedendo recognovit Quia ipse P. Joanni Zochowski Ad Bartholomaei Filio Fratri suo Patrueli et Eius legitimis Successoribus Agros suos hereditarios in B. Zochowko in Palatinatu Plocen. et Districtu Plonscen. consistentes sitos et jacen. videlicet Aream Kossakowska dictam ac Hortum Sulcis septem per stadium unum inter metas ex una sui Recognoscen. et ex altera od bruku iacen. jure hereditario ab olim P. Hilario Niebowski quaesitos una cum Piscinula Eius sulcis adjacen. jam ex nunc cum omni et integro jure suo dominio proprietate propinquitate titulo hereditario ac cum

omnibus

omnibus utilitatibus usibus fructibus pro
ventibus et commodis nihil prorse et suis
Successoribus excipiendo sed ita late et lon
ge prout se Eadem area cum Sulcis ex
tendit et prout Recognoscens tenuit
habuit et possidebat id totum pura
mera et irrevocabili donatione dat do
nat vendit inscribit et resignat perpe
tuo et in aevum Intromissionem ex
nunc admittit Fructuum Generalem et
Evictionem cavet Idque sub Damnis Ter
restribus Pro quibus ubique respondebit suis
cum posteris. Andrzey Zochowski rd

Actum in Castro Plocensi Feria Se
cunda post Festum S. Martini Pon
tificis proximâ Anno Dni 1761.

Casimirus Mieszkowski Nosi Thomae Miesz
kowski Filius Sanus personaliter recedendo reco
gnovit Quia ipse Illrem Mficum Paulum
Michaelem in Ostromeck a Mostowo Mosto
wski Palatinum Pomeraniae Skarszevien
ec Capitaneum tum G. Franciscum Gniewosz
Bonor Eiusdem Illris Mfici Palatini Genera
lem Commissarium nec non Honestum
Balthasarum de Bonis Kucbork Eiusdem
Illris Palatini Haereditarijs Textorem Eo
rumque Successores et quibus Illrem M Pa
latinum de Summa Sexcentorum Qua
dragintae sex Tyn et grossorum sex Rli
ex Bonis Siemiethowo Nominatis Illris
M Palatini haereditarijs per se Recogno
scens Tenutario modo possessis pallulan
atque poena Luctae quatuordecem Marcar
Pszemi

Polon, tam vero Honestum Textorem
de extraditione Carbasi Quadringentor
Octodecem Cubitorum ad Conficiendum Ei
per Recognoscen data Decreto Condescen-
sionali in Fundo Productorum Bonor Sie
miętkowo Koziebrodzkie Feria Tertia in Era
Jnno Festi SS. Mathaei Apostoli et Evan-
gelistae Anno praesen inter se Recogno
scen ac alias ab una ac Prohibatu Illmo
m Palatinum atq G. Commissarium
parte ab altera per Officia Burgrabia
lia Cren Plocen prolato et ad acta
praesen Sabbatho post Festum S. Mar
tini Pontificis nuper praeterito per obla-
tam porrecto sibi Recognoscen circa
Evictionem Jurationem solvi et restitui
injunctis ob levatam Summam Quin-
gentorum Sexaginta sex de Falcata Summa
Octuaginta sex Tyn pro dolio Cremati
T. Purzycki data ac causata Laboris
L. Nicolai Terlecki carentia Eoq Decre-
to pro re Illmis m Jui Palatini de-
nuncatus ac realem Carbasi ab Hone-
sto Textore receptionem praestitaq sibi
satisfactionem quietat emittit et
libens facit ac pronuntiat rigorem
Decreti ac quasvis praetensiones ea-
sat et annihilat perpetuo et in
aevum praesen sua recognitione praemissa
firmante. Tyn et grossor sex Pol.

Kazimierz Mięszkowski

1003

Actum in Castro Plocensi Feria Tertia ante Festum S. Elisabethis Viduae Electae Dei proxima Anno D. 1761

Officium praesens Cren. Capit. Plocen. ad Oblationem N. Laurentij Mańkowski Scrum Manuale in Fra-
sorum per o. S. Franciscum Mankowski offerens Patrullum in rem G. Bromirski dato una cum Quietatione per Eundem G. Bromirski apposita reproducentis ad Acticandum actuq. praesens mi-
nistrandum suscepit in Tenore sequenti: My niżey na podpisie wyrażoni znamy tym Skry-
ptem Naszym który taki Wagi y Walorumiec chcemy iakoby coram Actu Authen. Rm. był zeznany y approbowany, iż my bierzemy od Jmci Pana Walentego Bromirskiego Bur-
grabiego Grodzkiego Płockiego Summy Tyn-
fow Sto przyczanym Sposobem na wielką potrzebę naszę, którą to Summę zapisuie-
my na Mankowie na Części Naszey Żona przy Assystencyi Męża Swego na Swoim Zapisie y deklaruiemy oddać y rzetelnie wyliczyć, na Wigilią Swiętego Jana Chrzci-
ciela w Roku blisko przypadaiącym 1742 bez wszelkich Terminow Prawnych a in quantum tym natenczas nieoddali to Prowizyi pro Tynffow Osm dico Osm od Summy wyżey wyrażoney deklaruiemy płacić y obliguiemy się in casu nie dotrzy-
mania Forum ubiquinarium ad respon-
dendum naznaczamy. Na co się rękamy

własnemi podpisuiemy się. Działo się w Mankowie Die 10 Julij Anno Domini 1741. Franciszek Mankowski ręką trzymaną. Maryanna z Bronowskich Mankowska przy Asystencyi Męża Swego ręką trzymaną. Grzegorz Niemczewski. Przytym będący ręką trzymaną. Niżey na podpisie wyrażony przyznaię Ninieyszym Skryptem moim iż odebrałem na tę Kartę Summy Tynffow Sto od Jego Mości Pana Alexandra Petrykowskiego z ktorey odebraney ninieyszym Skryptem Tegoż Jmci Pana Alexandra Petrykowskiego Kwituię y tę samę Kartę przelecam Na co się dla lepszey Wiary y Wagi ręką własną podpisuię. Działo się Die 9. Julij Ao Domini Millesimo Septingentesimo Quadragesimo Quarto. Walenty Bronowski Burgrabia Grodzki Płocki manu propria. Post cujus quidem praeinserti superius Scripti ac Quietationis in Acta praesentia ingrossationem Originale Eius Idem Offerens denuo ad se recepit, et de recepto Officium praesens quietavit quietatis praesentibus.

Wawrzeniec Mankowski
ręką trzymaną.

1005

Actum in Castro Plocensi Sabbatho
ipso die Festi Praesentationis Gloriosis-
simae Virginis Mariae Anno Do-
mini 1761.

GG. Bartholomaeus Mazowiecki Cameranus Terrae
Plocen. suo ac G. Casimir Mazowiecki Fratris sui
natu minoris et M. Constantini Łączynski Co-
lonelli S. R. M. Ill. pro quibus pacem cavet et de
B. suis inscribit nomine tum Nlis Sigismun-
dus Kowalewski ab una, et Gnosus Albertus
Jastrzębski parte ab altera Sani personaliter
recedendo recognoverunt Quia ipsi evitando
Lites et damna exinde emergentia sistendo quos-
vis Terminos ex Actoratibus tam G. Jastrzębski
ad Judicium Terrestre Sochacovien. quam GG.
Mazowieckich ad Judicium Tribunalis Regni
Petricovien. prosecutoriales et decisioni com-
promissoriali Eosdem subjiciendo ad deciden-
dam et resolvendam Causam praesen. in Super
arbitrum Causieq. Eiusdem Supremum Judi-
cem Mcium Divinisium Przeciszewski Ca-
meranum Granicialem Palatinatus Plocen.
una cum arbitris pro arbitrio recognoscen.
per unum a quavis parte locandis elegunt
et constituunt Locumq. Eidem Compromis-
so in Bonis Dębsk pro Feria Secunda
ante Festum S. Catharinae Virginis et Mar-
tyris proxime Anno praesen. incidente assi-
gnant et determinant, Dantes et conceden-
tes Eidem Mcio Superarbitro et Arbitris
plenariam Facultatem et omnimodam
potestatem Causam praemissam decidendi
Comportationem Inquisitionum in Judicio
Terrestri Sochacovien. ex parte G. Jastrzębski
eductarum demandandi, quibus comportatis

vel non subalternas Inquisitiones ad Contenta Protestationum Partium Testibus rei bene gnaris educendi et quidquid ex Iure compertum fuerit decidendi et disjudicandi pœnas super quo intererit irrogandi Decretum Terre Sochaczovien quo ad Actoratum G. Jastrzębski latum confrontato Eo cum Inquisitionibus educendis relevandi vel approbandi Processum obtentu cassandi aut approbandi Juramenta a quo intererit suscipiendi et quidquid negotium exigent pro exigentia Legis ac justitiæ resolutio quibusvis dubijs interveniendis et occurrentijs concludendi et sententiandi Promittentes et Inscribentes se Idem quidquid per Eundem Mcum super arbitrium et arbitros decisum fuerit pro rato suscepturos judicatumq passuros idq sub Damnis Terribus pro quibus ubiq respondebunt suis cum Posteris.

Bartholomæus Mazowiecki C. T. Plocz pp suo ac Fratris et Mci Colonelli nne

Zygmunt Kowalewski et Woyciech Jastrzeb

GG. Jacobus Zigismundus tum Catharina G. Stanislai Strusinski Margaretha G. Adami et Constantia G. Ambrosij Przedpelskich Antes olim Simonis atq Franciscus olim Joannis Filij et Filiæ quoniam GG. Stanislai Dambrowski et Zophiæ Garlinska Conjugum Nepotes et Neptiscæ suis et quidem GG. Jacobus et Zigismundus G. Casimiri et Franciscus GG. Theresiæ Marjannæ Dorotheæ et Agnethis Virginum Dąbrowscy Fratres interse et Sorores germani et Patruelis

Innupta

Innuptt Dąbrowskich Itiq Fratris et So
ror Suar p quibus pacem Cavent et se
Inscribunt Nominibus Consortes quoque
in Assijs Fratr et maritor Suor Sani
p sonaliter R R Quia Ipsi G. Bartho
lomaeo Mazowiecki Camerario Terri
Plocens ott Josephi Filio et ejus Amis
Successoribus Summam Suam Pecun
ariam Sexcentor Florens Pott Albae
argenteae monetae restans ex Summa
Majori Mille Quingentor Florens
Pott similis monetae Actis psens Feria
Quarta in Crno Festi Nativitatis B V
Mariae Anno 1699 p ott G. Michaelem
Gembart ott Casmiri Filium supra
Scriptae ott G. Zophiae Garlinska reco
gnoscens et absentium Aviae modo sim
plicis debiti In Villa Paprotki Terrae De
brinens Inscriptt pvenien circa quieta
tionem authenticam Coram Actis Itiq prae
sens Sabbatho ipso die F Decollationis
S. Joannis Baptae Anno 1716 p ott GG
Antonium Steriliter decessum et eosd
Simonem ac Joannem recognoscentium
et absens Parentes Dąmbrowskie Fratres
interse Germanos in psonam ott G. Mi
chaelis Gembart de Interesse Suo Summae
Supra Scriptae factam in Integro reservatt
Decretisq Castrens Bobrovnicens Binis Pri
mo quidq F 2 pt Dominicam Reminisce
re Quadragesimalem ac Subalterno F 2 in

Vigilia Z SS. Petri et Pauli Apostolorum
Anno 1728 inter supra scriptos odd. G. Joan
nem Simonem et Evam Virginem ac ultum
Dąbrowskie ab una et supra scriptum odd.
M. Michaelem Gembart Subdapiferum
Dobrinens parte ab altera prolatis adju
dicatt in seq recognoscens et absens jure
naturae devolutt in Bq supra scriptis
Paprotki haerens jam ex nunc cum omni
e Integro jure suo Dominio pprietate
ppingultate ac cum omnibus utilita
tibus usibus fructibus Proventibus et Com
modis Inscriptionis Contentis Decreto
rum rigoribus totoq et integro Processu
ex praestita sibi sufficienti satisfactio
ne subsecutaq Postionum Consortia
lium p Maritos ac GG. Dąmbrowskich
Virginum p G. Stanislaum Strusinski
Inscriptione Cedunt demittunt et prae
committunt totumq et Integrum Jus
suum ac Processum ad praemissam sum
mam servans in psonam praenomi
nati G. Camerarij Terris Plocens psol
vens Transferunt et Transfundunt plenarie
et in effectu psens suis recognitionibus pmissa
firmans Jakob y Zygmunt Dąmbrowscy rt
Katarzyna z Dąmbrowskich Strusinska rt
Stanisław Strusinski rt
Małgorzata z Dąmbrowskich Przedpełska
Adam Przedpełski rt
Konstancya z Dąmbrowskich Przedpełska rt
Ambrozy Przedpełski rt
Franciszek Dąmbrowski rt

G. Stanislaus Strusinski ott mathiae Fi
lius Sanus personaliter RR Quia Ipse G. Ca
tharinae Dembrowska ott Simonis Filiae
cum ott G. Helena Przeciszewska proge
nitae Consorti suae Amae et ejus successo
ribus de B. Suis generaliter Omnibus
mobilibus Immobilibus Paternis Maternis
haereditarijs Obligatorijs praecipue in Sor
te Br. Jonczewo Jeziorki sua haeredita
ria Summam Quadraginta Quatuor
Florenorum et Grossorum Septem Solidi unius
Pott ex B. Paprotki praecedentem de ma
nibus G. Bartholomaei Mazowiecki
C. Plocens in recompensam Cessionis Actu
hodierno levatt detruncatae pro onere G. Zi
gismundi Dembrowski Certa quota re
stans modo simplicis debiti Tenetur
Inscribit seq ac suos successores ad id
Tenendum obstringit et Inonerat eandemq
Summam in uno anno Integro se Soli
turum offert et declarat Idq sub similis
Summae Vadio pro quolibiq respondebit
Suis cum Posteris Stanislaw Strusinski r.t.

Ja recognoscens ut supra Sanus personali
ter RR Quia Ipse G.G. Theressiae marian
nae agnethi et Dorotheae Virginibus Innu
ptis Dembrowskim ott Joannis Filiabus
earq Legitimis Successoribus de Bonis
Suis generaliter Omnibus mobilibus Im

obilibus

Paternis Maternis hæreditt obligatt
præcipue in Sorte Br. Jonczewo Jeziorki
Sua hæreditaria Summam Centum quin
decem Florenę grossor. Novemdecem et So
lidi unius Poll. ex B. Paprotki procedenę
de manibus G. Bartholomæj Mazowiecki
Cl. Plocenę ultra Onus tam Paternum Sum
mæ Centum Zynę ab ~~[illegible]~~ eeq. G.
Mazowiecki ad Scriptum Manuale Con
tractæ quam G. Sigismundi Dąmbrowski
car. Fratris Patruelis restanę in recompen
sam Cessionis actu hodierno factæ in Os
macis levatt modo simplicis debiti te
netur Inscribit seq. ac Suos Successores
ad id tenenę Obstringit et inonerat ean
demq. Summam ad Primam requisitio
nem remonstrandamq. aliam Locatio
nem se Soluturum offert et declarat Idq.
sub similis Summæ Vadio pro quo ubiq.
respondebit suis cum Posteris

Stanisław Strusinski rt

G.G. Adamus ott Petri et Ambrosius Simi
liter G. Petri Superstitis Filij Przedpełscy
Fratres interse Patrueles Sani personali
ter RR. Quitibet Illor. Suo ex interesse re
cognovit Quia Ipsi GG. et Quia G. Ada
mus G. Margarethæ jam vero G. Ambro
sius G. Constantiæ Dąmbrowskim ott Simo
nis Filiabus Contibus Suis earumq. Æmis

Successoribus

Successoribus de B. suis generaliter Omni
bus mobilibus Jmbilibus Paternis mater
nis hereditt Obligatorijs Summisq qui
busvis pecuniarijs precipue in Sortibus
Br Przedpełce suis hereditarijs Sum
mam Octuaginta Octo Florenę et gros
sor Quatuordecem et Solidor Duorum
Poll ex B. Paprotki Profectitiam de
manibus G. Barthulomei Mazo
wicki CT Plocenę in recompensam
Cessionis actu hodierno facte levatt
ultra onus Certe quote G. Zigismun
do Dembrowski Earum Fratri de
bite restanę quilibet Illor p Qua
draginta Quatuor Florenę Grossos
Septem ac Solidum Unum modo
Simplicis debiti Tenentur Jnscribunt
seq ac suos Successores ad id tenendum
Obstringunt et Jnonerant eandemq
Summam in uno anno integro quisq
illor se Soluturos Offerunt et declarant
Jdq sub Similis Summe Vadio pro
quo ubiq respondebunt suis cum Po
steris Adam y Ambrozy Przetpełscyrt
rękami Trzymanemi

Actum in Castro Plocensi in Termi
nis Querelarum Causarumq Officij
Judicijs una cum Continuatione an
teriorum Causarum in diem hodier
nam incidentibus Feria Secunda
ante Festum S. Catharinae V. A. Mar
tyris proxima A. D. 1761.

Coram MM. Alberto in Mochowo Zołto
wski Judice et Antonio in Kozyminie Ba
giemski Notario Officialibus Orem Plocen

G. Agnes Lessowska ott Adami Filia ott
vero G. Andreae Kozierowski Relicta Consors
vidua sana personaliter R. R. Quia Ipsa
G. Jacobum Zołtowski ott Stanislaj Fi
lium et ejus Omnes Successores de Sum
ma Septuaginta Quatuor Zyne actis
Terribus Plocens in Sepr 23 pt Domi
nicam exaudi Anno proxime elapso 1760
per eund G. Zołtowski sibi recognoscenti
modo simplicis debiti Inscripta et in B.
Zułtowo Zuki Locata ob Levatam Sum
mam eand quietat emittit et Liberum
facit perpetuo Inscriptionem debitoream
Cassat ac de agris in Summa eadem Possessis
Condescendit presenti sua recognitione pre
missa firmans

Agnieszka z Lessowskich Kozierowska

G. G. Jacobus Zołtowski ott Stanislaj Filius
Maritus ab Una et Franciska Zglenicka
ott Martini Filia cum G. Catharina Zoł
szynska progenita Consors parte ab altera

alias

alias Invicem Conjuges Sanipsona
liter RR Quia Ipsi sibi mutuamet
reciprocam omnium et singulorum Bo
nor suor mobilium Immobilium Paterno
rum Maternor hereditarior obliga
torior acquisitor et acquirendor de
volutor et devolvendor summarq
quarumvis pecuniariar habitarum
et in post faventibus superis haben
dar tum Auri argenti cupri aeris stan
ni vestium vestimentor equorum equi
rea Peccor Pecudum Inventarior denique
omnium ac totius et Integrae substan
tiae suppelectilisq Domesticae ad ultimam
duntaxat vitae suae Periodum ad vitali
tatem faciunt Inscribunt et assecurant
praesenti suis recognitionibus ad id sibere
et benevole accedens

Jakob Zoltowski r.t
Franciszka Zylenicka r.t

Actum in Castro Plocensi idq sub celebra
tione Judiciorum Feria Tertia pridie
Festi S Catharinae Virginis et Mar
tyris Anno Domini 1261.

GG. Antonius ob Andreae filius ex ob G. Theresia
Zaboklicka progenitus. Parens, Joannes et Feliciam
Filij ex ob G. Apolonia Koziebrodzka progeniti, Osiecy
et GG. Cantij Mauritij Melchioris et Marianna Vir-
ginis Innuptae filior et filiae Fratrum et Sororis na-
tu minorum ex eadem GG. Apolonia Koziebrodzka
progeniti Osieckich nnibus pro quibus pacem

cavent, et se de Bonis suis omnibus Inscribunt ab
una et M. Antonius Bagienski Notarius Crem
Pltus Plocen ol Francisci Filius /: qui in Locum Offi:
cij sui Notariatus Ipsum Joannem Ostaszewski
ad hunc Actum Substituit, et Subdelegavit :/ pte
ab altera sam pltr RR. Quia Ipsi Intercisam
certam Seu Contractum ratione Cessionis Sum-
marum ex Sorte dicta Osieczyzna in B. Zga-
gowo sito provenien tum ratione aliar Condi-
tionum in ibiq contentar in Zgagowo a 14 Men-
sis Nbris Anno praesen constitut manibus suis
et Certor amicor protunc Praesen proprijs subsum
Damnis Tribus firmat in Omnibus Eiusq Inter-
cisae seu Contractus punctis Clausulis nesilz
tigamentis Foro Vadio Caeterisq Contentis appro-
bant, roborant, confirmant, et rathificant ac
perpetuum Valorem Imponunt, idq sub Da-
mnis Tribus Simpliciter absq Juramento
taxamq pro quibus ubiq in foro ubiquina-
rio respondebunt suis cum Succesoribus.

Antoni Osiecki
Jan Osiecki
Felicyan Osiecki

Antonius Bagienski Nrius
Crem Pltus Plocen mpp

Joannes Ostaszewski ad hunc actum Subdelegatus mpp

Jidem GG. Osieccy suis et quo supra Nmbus
sam pltr RR. Quia Ipsi M. Antonio Bagien-
ski Nno Crem Pltus Plocen ol Francisci Filio
/: qui in Locum Officij sui Notariatus G. Joannem Osta-
szewski ad hunc Actum Substituit et Subdelega-
vit :/ et Eius Ltmis Succesoribus Summas suas binas
et quicq Parens Juri Advitalitio cum ol G. Apo-
lonia Koziebrodzka Conte sua mutuo recognit
subjecto, Filij vero Jure Naturae pt Eamq ol G.
Apoloniam Koziebrodzka Matrem suam Ipsi con-
cernen, et quidem primam Trium Millium Octingen-

Inscriptio Summar G. Osiecki

tarum

1015

Octingentesimum Sexcentesimo Tricesimo Octavo Die Decimi
tertia, mensis quinti Anno Millesimo Septingentesimo
Tricesimo Octavo Actis mensis Sabbathi Die Vicesima
Annae Semitricesimi Octavi Mensis Die 1729 per
R. P. Andream Dzierski Parochum Alsum
Rempurensem R. M. Stanislaum Korzeniowski Tri-
buni Lauskrensis similiter Parochi Alsi
Rempurensis exspectandae Provisionis Inscr.
altera Feriarum Pentecostes Tertia Sexagesi-
ma Typographi Scripti Manualibus apeturati
exhibitam, pro exspectandae Sententiae, et
Decreto Judicij Terrestris Plocensis in Septem Feria
Tertia post Dominicam Exaudi Anno 1745
Inter M. M. et Mariannam Ewig M. Bayeri-
ski et et Eleonoram Mgu Pauli Kadłubiński
Ewiński Episcopiciens Coram Korzeniowskie
Sowes mis se Germanus abuna, et Relictam
ac Successores R. P. Andreae Dzierski prius ab altera
Late in Patronibus Eas concernen ad judicat
Decretu Compromissoriali in Exequutio Feria
Quinta in Vigilia Festi Visitationis B. V. Mariae
Anno 1745 in ordine Editionis Substantia
Hereditaria Successiones Korzeniowskianas Late
et ad Acta proxime Sabbathu ante Dm S. Petri
in Vinculis Ewig Anno proxime Oblatam Provocatu
nec non Ipsius per R. M. Eleonoram Korzeniowskie Kadłubowska Sabbathu in Crastino
Festi Transfigurationis Christi Domini Anno
Ewig super Petitorium et Ewig Summa se con-
cernen in Personas Mgnor Korzeniowskich Coram
actis proxime recognita in quarthonem ac Dis-
bretatem indicatam deinde Contractu seu Compla-
natione certa in Plocko die 30 Aprilis Anno 1758
in ordine melioratonis Editionis per Succes-
tices R. M. Stanislaum Korzeniowski Tribuni Lau-
skrensis indeliciet Eius Filias R. M. Korzeniowski Dedah

Mariannam Ewig M. Bayerski et Eleonoram Mgu Pauli Kadłubowski Ewińskich Episcopiciens Coram Korzeniowskie Sowes mis se Germanus abuna, et Relictam ac Successores R. P. Andreae Dzierski prius ab altera Late in Patronibus Eas concernen ad judicat Decretu Compromissoriali in Exequutio Feria Quinta in Vigilia Festi Visitationis B. V. Mariae Anno 1745 in ordine Editionis Substantia Hereditaria Successiones Korzeniowskianas Late et ad Acta proxime Sabbathu ante Dm S. Petri in Vinculis Ewig Anno proxime Oblatam Provocatu nec non Ipsius per R. M. Eleonoram Korzeniowskie Kadłubowska Sabbathu in Crastino Festi Transfigurationis Christi Domini Anno Ewig super Petitorium et Ewig Summa se concernen in Personas Mgnor Korzeniowskich Coram actis proxime recognita in quarthonem ac Dis-bretatem indicatam deinde Contractu seu Complanatione certa in Plocko die 30 Aprilis Anno 1758 in ordine melioratonis Editionis per Successices R. M. Stanislaum Korzeniowski Tribuni Lauskrensis indeliciet Eius Filias R. M. Korzeniowski Dedah

Plorum mutuo constitutum et Actis praesentibus Feria sexta
post Dominicam Misericordiae Eiusdem Anno roboratum
ad Divisoriale Haereditatis olim Recognoscentis Contis et Ma-
tris cessae integraliter regulatum et tam per M.
Zerawski Venatorem Plorensem in Portione ab olim
M. Kadłubowska quaesita in Personam M. Ba-
gienski, quam per Eiusdem M. Bagienski super
hanc Portionem per M. Zerawski Jpn demissam
et olim M. Mariannam Koziebrodzka Eiusdem M.
Bagienski Contem super Portionem similiter
praefatae Summae Jure Naturae Jpn concernentem
coram Actis praesentibus F. 2. post Festum Visitationis
G. V. Mariae Eiusdem Anno in Personam Recognoscentis
olim Contis et Matris virtute Nexus praefati Con-
tractus seu Complanationis transfusam et translatam
in haereditate Sortis Osieczyzna in B. Zgagowo
sitae haerentem alteram Mille Florenorum Polonorum
efficientem Septingentis Octuaginta Novem Zyn
et Grossos Octodecem Polonorum ad mentem Contractus
seu Complanationis suprascriptae in Anno 1757
constitutum et Actis praesentibus Eiusdem Anno roboratum
Actis praesentibus Feria 2da post Festum Visitationis
G. V. Mariae Eiusdem Anno per M. Martinum Zerawski
Venatorem Plorensem in Personam olim G. Apolloniae
Koziebrodzka Contis et Matris Recognoscentis cessam,
Haereditatis Sortis Eiusdem Osieczyzna Anne-
xam has utrasque Summas una cum Provisio-
nibus ab Actu Inscriptionis retentis respi-
cientibus iam ex nunc cum omni et integro Jure suo
omnibusque Summarum Earundem tumque paratae Po-
sessionis Sortis Osieczyzna in B. Zgagowo sitae
Summis Eiusdem Annexae Utilitatibus, Usibus, Fructi-
bus et Commodis, Inscriptionum tam Originalium
quam transfusionalium, Decretorum quorumvis

Complan

Complanationum Contractuum punctis clausulis ne-
xibus Legamentis Jure vadii caeterisq Contentis obse-
vato per GG. Joannem et Felicianum Osieckie Por-
tionis exhisce Summis Ipsi respicientes per G. An-
tonium Parentem ex Jure Advitalitio Ipsi dimis-
sas efficiens Summam Mille Quingentorum Qua-
draginta Novem Tyn. Sextarios Ducos Grosso-
rum Sex Polon. subsequendamq Portionum
natu minores fratres et Sororem spectans per
Parentem Ja jure Advitalitio sibi reservato
Summam Trium Millium Nonaginta Novem
Tyn. Sextarios ducos demonstrans in Bonis
Chocimierz in Pltu Russiae Terra Chalicien. sito
locationem et hoc ad mentem Contractus seu
Intercisae in Zgagowo Die 14 Mensis Nbris
Anno praesenti constituto, et Actis praesenti Die
hodierna roborato demittunt, committunt, prae-
committunt ac totum et integrum Jus suum cum
parata Possessione Sortis B. Zgagowa dicto
Osieczyzna in Personam Eiusdem M. Bagienski
Nrj Cren. Pltus Plocen. transferunt, et trans-
fundunt plenarie et in effectu, Intromissionem
admittunt Evictionem et Tuitionem Ipsem
caventidq sub Damnis Tribus pro quibus
ubiq respondebunt suis cum Posteris.

Antoni Osiecki
Jan Osiecki m.p.
Feliciyan Osiecki m.p.
Joannes Ostaszewski ad hunc actum Subdelegatus m.p.

Jdq GG. Osieccy suis et quorum supra Nmbris
sani pro Ltr RR. Quia Ipsi M. Antonium Ba-
gienski Nrum Cren. Pltus Plocen. et Francisci
filium, qui in Locum Officij sui Notariatus

G. Joannem Ostaszewski ad hunc actum substi-
tuit et subdelegavit, et Eius Illmos Successores de
Summa Sexcentorum Septemdecem Tyrn et Sexta-
rium Ducorum ex Summis infrascriptis prima quae
Noningentorum Tyrn ex B. Skorzkow a M. Ludo-
vico Mostowski Pincerna Lomzen, altera Cen-
tum Tyrn a Successoribus ot G. Joannis Zawdzki
Vnny Trium Zawskrzen praecedentium Decani et Mae
Recognoscen recognitis Quietationibus levatis,
Tertia Quadraginta Imperialium Cussonum Scripto
Manuali per ot M. Paulum Jaroszewski
Succamerarium Plocen ot M. Stanislao Ko-
ziebrodzki Tribuno Zawskrzen ad solvendam
assecuratam et per M. Kadłubowski Ennoscen
Vissogrodcen pro Sorte ot M. Eleonorae Ko-
ziebrodzka Contis Suae cum Eccae Scripto acce-
pta, quarta Sexcentorum Tyrn Decani Judicij
Officij praesentis mei Eanae ot M. Koziebrodzki
ab una et ot Illrem M. Bogdanum Mosto-
wski Castellanum Plocen prte ab altera latis
adjudicata in hucusque apud Successores Eiusdem
ot Illmi M. Castellani Plocen una cum Pro-
visionibus retenta ex his Summis Omni-
bus Summam Mille Octingentorum Quinqua-
ginta Trium Tyrn Sextarij Unius Officien
se Recognoscen ex Capite ot G. Apolonae
Koziebrodzka Contis et Matris Recognoscen
Eccae spectan ob levatam Summam Eanae
in Portionibus Inter Filios respicien per
Parentem ex Jure advitalitio Tyrn dimissis
Summam Ducentorum Quinque Tyrn Sextarij Unius

demonstran

demonstrandam subsequendamque natu minorum
Fratrum et Sororis Portionum in P. Chocimien
in Pstu Russiae et Terra Halicien consistentem
Summam Quadringentorum Undecim Tyrn Sexta-
norum Ducorum Grossorum Quatuor efficientem Locationem
quietant, emittunt, et liberum ac absolutum
faciunt et pronunciant perpetuo et in aevum
Nihilominus Summam Ducentorum Tyrn Reco-
gnoscentem ex Summa Sexcentorum Tyrn apud
Succres ol. Illmi M. Castellani Plocen hae-
rentem erga Succres ol. M. de Koziebrodzkie
Kadłubowskie et filiam M. Bagienski se
reipicientem una cum Provisionibus ab Eadem
provenientem cum Omni et integro Jure suo Omni-
busque Summae Eiusdem per Jpm sibi cum Pro-
visionibus vindicandae Utilitatibus Usibus Fru-
ctibus et Commodis, Decretorum ac quorumvis Do-
cumentorum punctis Clausulis, Nexibus Liga-
mentis Juro vadio Caeterisque Contentis de-
mittunt, Committunt, totumque et integrum
Jus suum ad praemissam Summam cum
Provisionibus Serviens transferunt, et trans-
fundunt, plenarie et in effectu, his suis
pr̃illibus Rnibus ad praemissa libere et
benevole accedentibus.

Antoni Osiecki
Jan Osiecki
Felicyan Osiecki
Joannes Ostaszewski ad hunc actum Subdelegatus

GG. Joannes et Felicianus Osieccy G. Antoni
Osiecki filij ex ol. G. Apolonia Koziebrodzka
progeniti suis et GG. Cantij Mauritij Melchiori

et Mariannae Virginis Innuptae natu minorum
fratrum et Sororis suorum Germanorum Osieckich pro quibus
pacem cavent et se de B. suis omnibus
Inscribunt Nobis sani pro Ill. Rev. Quia Ipsi
Mgco Antonio Bagienski Nro Crem Pltus
Plocen. ob Francisci Filiosi qui in locum Offi-
cij sui Nriatus T. Joannem Ostaszewski
ad hunc Actum substituit et subdelegavit
et Eius Unus Successoribus submittunt se se
et de Bonis omnibus Inscribunt satisfaci-
endo Contractui Resignato nro ob T. Apolo-
niam Kosiebrodzka T. Antonij Osiecki Contem
Matrem suam cum Assistentiis TT. Alexan-
dri Petrykowski et Gaspari Zylenicki ab
una, et Eumq M. Antonium Bagienski
Nrium Crem Plocen. ac alios pro ea altera
in Płuko Die 30 Aprilis Anno 1751. con-
stituto et actis praesentibus Feria Sexta post
Dominicam Misericordiae Eiusdem Anno roborato
post quam mente legis Competentiam
annorum attigerint Classem divisoriali
Matrem Recognoscentem erga alias Sorores
concernentem videlicet Medietatem Sortis Kosie-
brodzciane in Zgagowo Medietatem Bonorum
Butkowa et quartam Sortem Bonorum Grabo-
wa coram Actis Authen. Rni resignare et
Cessionem de Juribus super tres Cmetho-
nes in B. Kosimin existentes recognoscere
et hoc circa praestanda de restanti praeter
Satisfactionem et Eiusdem tam Resignationis
quam de Juribus Cessionis Recognitionem
a Fratribus suis natu minoribus postquam
similiter adiverint Competentiam annorum

circa

circa praestandam itidem et Eisdem in restanti praetio Satisfactionem et hoc ad mentem Contractus seu Interusae mrs Recognoscens ab una et Eandem M. Bagienski Nrum Crem Plorem parte ex altera in Zgagowo Die 14 9bris Anno praesens Constituti et Actis praesens Die hodierna roborati efficere idque sub Damnis Tribus pro quibus ubique respondebunt suis cum Posteris.

Jan Osiecki mpp
Felicyan Osiecki mpp
Joannes Ostaszewski ad hunc actum Subdelegatus mpp

G. Alexandra Leszczynska ol Joannis Filia primi ol M. Stanislai Koziebrodzki Tribuni Zawskrzen expt vero Secundi voti ol G. Alberti Muchcinski Relicta Consors bidua bisu Oculorum Carens sana pnlbr RR. Quia Ipso G. Antonium Osiecki ol Andreae Filium et Eius Urnis Successores de Provisionibus iunctis et universis a Summa in Bonis Zgagowo Divisoriali ol G. Apolonae Koziebrodzka Eiusdem G. Osiecki Contis annexa ad festum Circumcisionis Christi Domini proxime venturum retentis sibi provenientem ob praestitum sibi Sufficientem ac plenariam Satisfactionem quietat, emittit, et liberum absolutumque facit, nihil Praetensioni sibi ad Ipsos reservando Perpetuo et in eorum hac sua pnli Rne ad praemissa libere et benevole accedens.

Alexandra z Leszczynskich Muchczynska rb.

et Mariannae Virginis Innuptae natu minor
Fratrum et Sororis suorum Germanorum Osieckich pro quibus
pacem cavent et se de B. suis omnibus
Inscribunt Nobilibus sani praeter RR. Quia Ipsi
Mgco Antonio Bagienski Nro Crem Ptus
Plocen ob Francisci Filiosi qui in locum Offi-
cij sui Nriatus G. Joannem Ostaszewski
ad hunc Actum substituit et subdelegavit
et Eius Utrius Successoribus submittunt se se
et de Bonis omnibus Inscribunt satisfaci-
endo Contractui Resignatio nri ob G. Apolo-
niam Kosiebrodzka G. Antonij Osiecki Contem
Matrem suam cum Assistentiis GG. Alexan-
dri Petrykowski et Gaspari Zylenicki ab
una, et Eundem M. Antonium Bagienski
Nrium Crem Plocen ac alios prae ex altera
in Płocko Die 30 Aprilis Anno 1751. con-
stituto et actis praesentibus Feria Sexta post
Dominicam Misericordiae Eiusdem Anno roborato
post quam mente legis Competentiam
annorum attigerint Classem divisoriali
Matrem Recognoscentem erga alias Sorores
concernentem videlicet Medietatem Sortis Kosie-
brodzciane in Zgagowo Medietatem Bonorum
Butkowa et quartam Sortem Bonorum Grabo-
wa coram Actis Authen Rni resignare et
Cessionem de Juribus super tres Cmetho-
nes in B. Kosimin existentes recognosce-
re et hac circa praestanda de restanti praeter
Satisfactionem et Eiusdem tam Resignationis
quam de Juribus Cessionis Recognitionem
a Fratribus suis natu minoribus postquam
similiter adiverint Competentiam annorum

circa

circa praestandam itidem et Eiusdem in restan
ti pretio Satisfactionem et hoc ad mentem
Contractus seu Intercisae mrs Recognoscen
ab una et Eandem M. Bagienski Nrum Crem
Plorem parte ex altera in Zgagowo Die 14
Gbris Anno praesenti Constituti et Actis prae
sentibus Die hodierna roborati efficere idque sub
Damnis Tribus pro quibus ubique respon
debunt suis cum Posteris.

Jan Osiecki mpp
Felicyan Osiecki mpp
Joannes Ostaszewski ad hunc actum Subdelegatus mpp

G. Alexandra Leszczynska ol Joannis Filia
primi ol M. Stanislai Koziebrodzki Tri
buni Zawkrzen expt vero Secundi voti ol
G. Alberti Muchcinski Relicta Consors bi
dua visu Oculorum Carens sana prlbr RR.
Quia Ipso G. Antonium Osiecki ol Andreae
Filium et Eius Urnis Successores de Provisio
nibus cunctis et universis a Summa in
Bonis Zgagowo Divisoriali ol G. Apo
lonia Koziebrodzka Eiusdem G. Osiecki Contis
annexa ad festum Circumcisionis Christi
Domini proxime venturum retentis sibi
provenientem ob praestitum sibi Sufficien
ac plenariam Satisfactionem quietat
emittit et liberum absolutumque facit
nihil Pretensionis sibi ad Ipsos reservando
Perpetuo et in eorum hac sua prli Rne
ad praemissa libere et benevole accedens.

Alexandra z Leszczynskich Muchczynska rl.

G. Marianna Dobrska ol. Stanislai Filia
cum ol. G. Eva Tomicka progenita ol. G. Apo-
linaris Bezki Relicta Consors vidua sana
pr. RR. Quia Ipsi G. Alberto Grochowski
ol. Pauli Filio et Eius Unius Successoribus de Bo-
nis suis gr. omnibus Mblibus Immblibus
Paternis Maternis haereditatis Obligatis Sum-
misq. quibusvis pecuniarijs ubivis locorum
haerent. precipue in Summa in B. Zuko-
no Stniz haerent. per ol. Maritum sibi In-
scripta Summam Duorum millium Florenorum
Polonorum modo Simplum debiti tenetur
Inscribit, seq. ac suos Successores ad id tenendum
obstringit et monerat, Eandemq. Summam
in uno Anno integro se soluturam offert
et declarat, idq. sub Similis Summae vadio
pro quolibeq. respondebit suis cum Po-
steris, futuro Juvenum Superis marito suo.

Marjanna z Dobrskich Bezka m.

M. Barbara Bagienska virgo Innupta M.
Antonij Bagienski Nrij Crenen. Pstus Plo-
cen. Filia cum ol. M. Marianna Koziebrodzka
quondam M. Stanislai Koziebrodzki Tribuni
Zauskrzen. Filia matrimonialiter procreata
erga alios Consuetos ol. M. Stanislai Hiero-
nimi Koziebrodzki Judicis Crenen. Halicien.
sterilitor vita Functi ex Capite immediate
defuncta ol. Matris suae Successrix Natu-
ralis in pr. Assistentia G. G. Nicolai Ba-
gienski Burgrabij Crenen. Plocen. et Felici-
ani Karski de linea materna ad hunc
Recognitionis Actum assumptis sana pr.

Receden

recedendo recognovit; Quia Ipsi Contractu
certum mr Eiusq M. Recognoscen Paren
tem suo et ol M. Mariannae Koziebrodz-
ka Contis suae iam vero Recognoscen Ma-
tris Nne ab una, et M. Martinum Kozie
brodzki Capnicum Olchovecen Judicem Ca-
strem Halicen pte ab altera ratione Re
signationis Sortis in B. Chocimierz in
Pltu Russiae et Terra Halicen consistent
Jure Successivo post ol M. Stanislaum
Hieronimum Koziebrodzki Judicem Castren
Halicen sterilter vita Functum ol Ma
trem Rntis reyniciem et pt defunctum
Eiusq ol M. Matris Rntis Caput in se
Recognoscen devolutum tum ratione Cessio
nis Summar Simili modo pt Fata Eiusq
ol M. Stanislai Koziebrodzki devolutum ac
aliar circumstantiar Lublini die Secunda
Decembris Anno praetente 1760 constitutum
manibusq Eor ac Certorum Amicor ibi
expressorum propriis Subscriptis et Actis
Castren Lublinen Feria 5ta ante Fm S. Ni-
colai Pontificis Anno Eiusq roborat nec non
Resignationem Eiusq Sortis ac Cessionem
Summar quarvis Actu roborationis coram
Eisq Actis Cren Lublinen per Eiusq Rntis
Charissimum Parentem suo et ol M. Rntis
Matris Nne in Personam M. Martini Ko-
ziebrodzki Capnici Olchovecen Judicis Cren
Halicen recognitum, satisfaciendo Contra-
ctui praefato, Nexumq Eius in ol Mgcam
Rntis Matrem impositum adimplendo

in omnibus conditionibus punctis Clausulis
nexibus ligamentis foro vadio Cæterisq
Contentis approbat confirmat, et ratifi-
cat, ac perpetuum et irrevocabilem
imponit valorem rdq sub Damnis Fratribus
pro quibus ubiq respondebit suis cum Posteris.

Barbara Bagienska

Mikołay Bagienski B. G. Płocki assystent ...

Felicyan Karski assistent mp

Eadem M. Bagienska virgo Innupta in
assistentia ut supra sana pro ... RR.
Quia Ipsi Inscriptionem certam per M.
Antonium Bagienski Nnum Cren. Plocen.
Rntu Charissimum Parentem suo et Rntu
Nne coram Actis præsen. Feria Sexta ante
Fm S. Francisci Confessoris Anno præsen.
proxe præteriti super Summam Quinque
Millium Tyn. expendendo extremis tem-
poribus Censu pro decantando alter-
no per Populum Choro diebus Domini-
cis et festivis Sacratissimo Rosario per
Eandem M. Recogn. Parentem ex ordine
Predicato Conven. Plocen. ad Libitum Ipsi
præsentando pro tempore existen. Eiusq
Succedaneis Promotoribus super B. Zgago-
wo, Grabowo et Kosimino assecurato
recognito, vadieq similis Summæ Quin-
que Millium Tyn. firmato in Omnibus
Eiusdem Inscriptionis Conditionibus punctis
Clausulis Nexibus ligamentis, Cæterisq

Contra

Contentis approbat, confirmat et ratificat perpetuumq Inscriptioni Eiq valorem imponit, idq sub Damnis Tribus simpliciter absq Juramento Corporali taxandis pro quibus ubiq respondebit suis cum Successoribus.

Barbara Bagienska MP

Mikołay Bagienski B. G. Płocki assystent

Felicyan Karskia

G. Thomas Rosiszewski Camerarius Terrae Plocen olim G. Petri Rosiszewski Filius cum olim Angela Lasocka praedicatus suo et Illmi Admodum Rndi Ignati Dominus Varsavien Congregationis Missionis Clerici et G. Nicolai Minorennis Rosiszewskich Fratrum suorum pro quibus pacem cavet nomine Sanus personaliter recedendo recognovit Quia ipse satisfaciendo Contractui certo inter Religiosas ac Deodicatas Margaretham Głuchowska pro nunc Superiorissam et Ludovicam Oyrzeńska Vicariam Conventus Varsavien Ord. S. Francisci Moniales suo et Totius eiusdem conventus nomine ab una, et se Recognoscen et Eundem Illm Rndum Fratrem suo etiae et G. Nicolai Rosiszewski minorennis nne, parte ab altera in Conventu Varsaviensi Earundem Virginum die 21. Julij Anno elapso 1760 conscripto et confecto manibusq subscripto Religiosae in Seculo Theressiae in Religione Angelae Rosiszewska praedicti Conventus Varsavien et Ord. S. Francisci Virgini Professae Sorori suae et aliorum Fratrum germanae de Bonis suis et Fratrum generaliter omnibus mobilibus immobilibus

mobilibus Paternis maternis hæreditarijs obligatorijs Summisq quibusvis pecuniarijs præcipue in Bonis Miszewo Murata in Palatinatu et Districtu Plocen consisten Summam Trium Millium Florenorum Polon modo Simplicis debito tenetur inscribit seq ac Fratres Successoresq Suos ad id tenendum obstringit et monerat. Eandemq Summa duntaxat ad vitæ Eius Religiosæ Sororis tempora serviendam; post serâ verò Fata Eius in Domum Rosciszevianam revertendam esse declarat ac custodit; A qua quidem Summa Provisionem annuam a quolibet Centum per Florenorum Quinque Singulis Annis non obstante quavis temporum Calamitate nec præjudicatis Tribunali ad manus præfatæ Religiosæ Sororis suæ ut præmissum est ad vitæ Eius tempora pendere debebit Idq sub Similis Summæ Vadio pro quo ubiq ac etiam in Foro Castren Varsavien respondebit suis cum Posteris. Thomas Rosciszewski C. T. Plocen

N. Jacobus Miszewski olim Pauli filius ex ol N. Helena Zatęska matrimonialiter procreatus Sanus personaliter R. Rvit Qua ips G. Thomæ Rosciszewski Crio Dni Plocen ol Petri filio cum ol G. Angela Lasocka progenito ejusq Legitimis Successoribus agros Suos hæreditarios seu alio quovis modo et juris titulo se recognoscen respicien videlicet in Primis # Pessulam agri Sulcor quindecim hyemalium per Stadia bina inter metas ejusq G. Juris quentoris ex utraq Parte Incipien a via Curenti # in Campo Nuncupato Cegielnia ad Sylvan

et protendere ad agros transversales Ecclesiasti
cos, Item in eodem Campo alteram Pessulam agri
Sulcor hyemalium Viginti duo per Stadia
itidem bina inter metas ex utraque parte ejusdem
S. Jurisquesitoris, Incipiendo a via eadem Currenti
ad Sylvam. et protendendo ad Locum Vocitatum
Lasowa, Item aream Sulcor hyemalium duo
decem inter metas Suprascripti S. Jurisqueri
toris Incipiendo a via per villam Cursendo et
protendendo Stadio uno ad agros transversales S. Jurisque
sitoris # in et Sup. B. Miszewo Muratum in
Palatinatu Plocen. et Districtu eodem Consi
stentem Sic et jacentem jam ex nunc Cum Omni
et Integro Jure suo dominio Proprietate
Propinquitate, titulo haeredis ac cum Omni
bus eorundem areae agrorumque utilitatibus usibus
fructibus et Commodis pura mera et irre
vocabili donatione dat donat, vendit Inscri
bit et resignat Inhomissionem ex nunc ad
mittit tuitionem generalem et Evictione Spe
cialem ab Omnibus Impedimentis Cavet idque
sub Damnis Tribus pro quibus ubique respon
debit suis Cum Posteris # cum horto ejusdem
areae adjacentem Jakub Miszewski s.t.

Thomas Rosciszewski Cnus Tris Plocen. ol.
Sehi filius ex ol. S. Angela Lasocka Matrimo
nialiter progenitus suo et Admodum Reverendi
Ignatij Congregationis Missionis Domus Var
saviensis Clerici ac Fratris Nicolai Minorennis
Rosciszewski ex Fratr. suis germanor pro quibus
Pacem cavet et se de rathihabitione ~~[illegible]~~ In
scribit nomine Sanus pollens RR. Quia ipse
N. Jacobo Miszewski ol. Pauli filio ex ol. N. He
lena Zatęska procreato ejusque Legitimis Successoribus

~~agri~~ Pessulam agri recognoscen et alterum
Fratrum haeredib. Sulcor hyemalium Viginti
per Stadia quinque inter metas Nobilium
Lucae Molski ex una et Pauli Miszewski
ex altera Partibus, Incipien a via Currenti
ad B. Peplowo, et protenden ad Franciscum
Matoszewska una cum Prato ac horto ejus
Pessulae adjacen in B. Kłaczkowo in Palati
natu et Districtu Plocen Consisten Sit et
Jacen jam ex nunc Cum omni et Integro
pisc Suo Dominio Propri et ate Propinqui
tate titulo haeredib. ac cum omnibus eorum
Pessulae ac horti utilitatibus usibus fructi
bus et Commodis, pura mera et irrevocabili
donatione dat donat vendit inscribit et
resignat seu pro alijs agris in B. Miszewo
Sitis sibi recognoscen Actu hodierno vendi
tis et resignatis Commutat Intromissio
nem ex nunc admittit tuitionem et Evictio
nem Cavet, idq sub Damnis Fratribus pro qui
bus ubiq respondebit Suis cum Posteris.

Tomasz Rosciszewski k. Z. Prz

Actum in Casu Plocensi idq sub Celebra
tione Judiciorum Feria Quinta in Cra
stino Festi S. Catharinae Virginis et
Martyris Anno Domini 1761.

G.a Catharina Bronowska olim Simonis Filia
cum olim G. Marianna Siecienska progenita G.
Antonij Kokicki Consors in assistentia Ejusd
sui Mariti Sana Mtiter Decedendo Recognovit
Dera Ipsa Gsum Mathaeum Bronowski Patruum
suum germanum et Ejus Utmos Successores de
summe octuaginta Tysy in vini dotis de B. Pa
terner ~~[illegible]~~ post olim Gsum Simo
nem Bronowski

Gsa Catharina Gsi Antonij Kokicki Consors
et Teressia Virgo innupta Bronowskie sorores

interse

Inter se germanae olim Simonis Filiae cum ~~olim~~
olim D. Marianna Swoienska progenitae
in assistenti Ejusd. G. Rokicki Mariti et so
cero suo Sanae pr. Ter. Re R. Dom. Ipsae G. Eo
Mathaeo Bronowski olim Joannis Filio Patruo
suo et Ejus Itmis Successoribus totas et inte
gras Sortes suas mobiles et immobiles post
Eund. olim Parentem suum in se jure natu
rae devolutas in Bonis Bronowo gq. sorum
in Pllu et Districtu Plocen. consistens sit
et jacens jam ex nunc cum omni et integro
Jure suo Dominio proprietate propinqui
tate Titulo q. haereditario ~~cum~~ ac cum omnibus
utilitatibus usibus et Commodis ut potearum
agris pratis campis hortis sylvis rubetis
Demoribus aquis stagnis piscinis piscibus flu
viis fluminibus aquarum quibusvis de
cursibus attinentiis q. et pertinentiis quali
ter universis nullis penitus exceptis nec pro se
suisq. Successoribus reservatis sed ita late lon
gis circumferentialiter q. prout Eae Sortes in
suis metis extant et protendunt pura mera
et irrevocabili donatione dant donant ven
dunt inscribunt et resignant perpetuo
et in Dominium intromissionem ex nunc ad
mittunt Tuitionem Quietem et Evictionem ca
vent idq. sub Damnis Terribus pro quibus
ubiq. respondebant suis cum posteris

Katarzyna Bronowska Rokicka R.T.
Teresa Bronowska R.T.
Antoni Rokicki R.T.

Eae Recognoscens ut supra in assistentia
prout supra Sanae pr. Ter. RR. Dom. Ipsae G.
Mathaeum Bronowski Patruum suum et Ejus
Itmos Successores de summa Octuaginta Tyn
tam pro pretio Sortium suarum in Bonis
Bronowo Gesiory die hodierna Ejd. Patruo
suo per se resignatar quam summa per olim
Matrem recognoscens ab olim Hl. Valentino
Bronowski jure transfusorio quaesita Con
dictata provenien. obseratam summam Eand.
ac subsecutam per Eand. G. Rokicki in Bonis
Rokicie inscriptionem quietat emittum et li
berum faciunt nihil praetensionis ad Eand.
Patruum suum sibi reservando pseng. sup.
recognitionibus praemissa firmanc.

Katarzyna Rokicka R.
Teresa Bronowska R.
Antoni Rokicki R.T.

Gsus Antonius Rokicki olim Alberti Filius Sanus
Mlter RR Quia Ipse Gsis Catharinae Consortis
suae et Terissae virgini innuptae Brono
wskim Sororibus inter se germanis olim Simo
nis Filiabus Earumq Itmis Successoribus
debitis suis generaliter omnibus immobilibus
immobilibus haternis Maternis haeredi
tariis obligatoriis summisq quibusvis
pecuniariis praecipue in B Rokicie
in terra Dobrinensi Consistens seu sorte
sua Id sita summam octuagenta Tynf
ex pretio sortis in Bonis Bronowo Ga
viery die hodierna G Mathaeo Bronowski
Patruo suo per Easd resignata proce
dens de manibus Ejusd G Bronowski
levatam cujus Ear per medium modo
simplicis debiti tenet inscribit seque
suos Successores ad id tenendum obstrin
get et inonerat eandq summam in
eno anno integro se soluturum esse
et declarat idq sub simili summae
vadio pro quo ubiq respondebit suis cum
posteris Anton Rokick R T

Gsus Ludovicus Cieszewski olim Joannis Filius
Sanus Mlter RR Quia Ipse Famatus Anto
nium Sztynczynski et Catharinam primi olim
Famati Kybulski Secundi ad praesens voti
in vicem Conjuges Cives Sierpcenses Eorumq
Successores de causa occasione summae
Quinquagenta Tynf Honestor Antonij et
Casimiri Parzydłowskich propriae apud Eund
Famatum Sztynczynski haerens officioso
aresto per se recognoscens innotescat ad
Judicium officij praesens instituta tamquam
de condemnatione in Epd Judicij ante
actis super Epd Famatos Sztynczynskie ob
tenta ob praestitam sibi satisfactionem le
vatamq Eand summam quinquagenta
Tynf de manibus praedicti Sztynczynski
Evicta emittit et liberos facit condemna

tionem

duntaxat super Opd Sztynczynskio obten
tam Cassat salvo processu cum honestis
Parzyeltowski in Opd Judicijs officij pra
sens versenti illesa manens nihilomi
nus sd recognoscens summam quin
quagenta Dnis in personam praefati fa
mati Sztynczynski persolvens trans
fert et transfundit ac sibi vindicandam
ab Opd honestis Parzyeltowskio praecomit
tit praesens sua recognitione praemissa
firmante

L. Ciepeuski mpp

L. Joannes ol Casimiri filius persona libera
nullius Dominio Subjecta, non coactus nec
compulsus sed sua Spontanea Voluntate
palam ac per expressum sanus pr̃ltr
recognovit; Quia Ipse considerando cuncta
infortunia super Hominibus directis Domi
nis carentibus dominari solita, eoq attento
ac pne Oculis habito, quod tutius et securius
est sub directo Domino manere, quam huc
et illuc per Orbem divagari, iam ex nunc
et defuncto M. Joanni Chamski Ensiferidae
Plocen M. Andreae Chamski Ensiferi Plocen
filio et Eius Ulmis Successoribus pro vero et
indubitato Subdito se tradit, ac Subjicit, per
petuumq Manupatum et Subditatum
in se ac Suos Successores assumit, offerendo
se ea Omnia, quae per veros et Haeredito
Subditos Dominis Suis praestari solent,
expletuum et expediturum, praesenti sua
Rne ad id libere accedente. Jan. 18.

Actum in Castro Plocensi idq sub celebratio
ne Judiciorum Feria Sexta post Festum
S. Athanasiae Virginis et Martyris pro
Prima Anno Domini 1761.

L. Petrus Zochowski ol G. Andreae Zochowski interem
pti Parens Dco et G. Alberti Zochowski fratris

sui germani nne ab una, et M. Ignatius
Suchecki Dapifer Czerniechoviae B. Oppi-
di Drobin Tenutarius Possessor suo et
Illustrium MM. Joannis Capnei Tussi-
nen et Vladislai Palatinae Lanciciens
Skarbkow B. Eorumq Oppidi Drobin Hae-
redum cum N. Thomae Jaworkowski
nec non Honestorum Alberti Strycharz
Joannis Gostkowicz ac alior in Processu
intran nne prte ab altera sam prtr RR
Quia Ips ad Sopiendum finaliterq concludend
Causam intuitu neci in Persona praedicti
ds G. Andreae Zochowski in Oppido Drobin
patratae ad Judicium Officij praesen per
Rntem G. Zochowski et absen fratrem pro
motam Compromissum munbunt Cuius
quidem Compromissi in Supremum Judicem
et Superarbitrum M. Antonium Bagien-
ski Notarium Cren Plocen eligunt impetrant
et Constituunt locumq agitamq Eiq Compro-
misso hic Plociae ac Diem Crastinam sci-
licet Sabbathi in Vigilia Festi S. Andreae
Apli praefigunt et assignant, dantes et
Concedent Eiq M. Superarbitro unacum
Arbitris a prte qualibet per Unum locandq
plenariam facultatem et omnimodam
potestatem Causam Eamq praevijs In-
quisitionibus seu Scrutinijs educendis
finaliter decidendi, et dijudicandi Poenas
super quo interent justa dementum
facti irrogandi et extendendi ac Causam
praemissam pro Juris et Justitiae exigentia
ad Contenta Protestationum utriusq Par-
tis nihil intactum et inexolutum retin-
quendo concludendi et Sopiendi, promittent

et Inscribent

et Inscribentes se Fidem G. et M. Recognoscent
quid quid per Eosq. M. Super Arbitrum
et Arbitros sententiatum fuerit, pro ratho
suscepturos, Judicatumq. amplexuros rdq.
sub Damnis Tribus pro quibus ubiq. re-
spondebunt suis cum Posteris, precisa Ap-
pellatione.

Piotr Zochowski rt.
Ignacy Pucheli

M.M: Michael Kuczborski Dapifer Volchiniae ab una et
Benedictus Kaminski Camerarius Trib. Zawskiego parte
ab altera Sani pttis R.R. Quia ipsi sese mutuo et ab-
invicem de Causis et actionibus Judiciariis ad Judicium
Officij pren. et quidem M. Dapifer pro solutione ~~Octin~~
Summae Octingentorum viginti Duorum Zynei in vim Bonifi-
cationis decessus aureorum hungaricalium in Summa Se-
ptem Millium Florenorum Polonicalium per se Ex Joanni et Con-
stantino Zorawskim Fratribus Inter se Germanis actis
pren. Sup. Bonis Chromakowo Inscriptae pretensae
Jam vero M. Kaminski pro retro solutione totalis
Summae supra expressae Septem Millium Florenorum Po-
lonicalium a se Levatae Institutis et Intentatis Decre-
tisq. quibusvis hujus Causis subsecutis ob Initam In-
ter se Compositionem Quietant, Emittunt, et Liberos
absolutosq. sese faciunt ac pronuntiant Processum
totum et Integrum nec non abductionem Mtis
Providi Bylkowski de Chromakowo cum Protesta-
tione Aran. actis quibusvis factam Jdo M. Kuczborski
Cessant et annihilant, Summam autem supraseri-
ptam Septem Millium Florenorum Polonicalium Jdo M. Kuczbor-
ski Dapifer Volchiniae vigore Inscriptionis in Bonis

Chromakowo manendam ibidemq hærendam declarat, præsentibus suis recognitionibus præmissa firmans.

Michael Kucborski

Benedictus Kaminsky

Officium præsens Crenæ Capitli Plocensis ad oblationem Ex Joannis Turowski B C Plocensis scriptum manuale in rem sui offerentis serviens per Officium Ignatium Wessel Dati reproducens ad acticandæ actisq præsens ingrossandæ suscepit in tenore sequentis Janiżey na podpisie wyrażony przyznaię tym skryptem moim który za authentyczny mieć chcę iż biorę od Jm Pana Jana Turowskiego Burgrabiego Płockiego na moię potrzebę pożycznym sposobem w Pruskiey y Polskiey monecie Trzy Tysiące Tynfów Dico 3000 propendenda provisione którą to summę temuż Jegomości za rok to iest na niedziel dwie przed wigilią Swiętego Jana Chrciciela w Roku da Bóg przyszłym 1762 przypadaiącą monetą iakowey na ow czas Kurrencya in Regno będzie sub fide bona rzetelnie oddać Deklaruię się w niedotrzymaniu zas forum Ubiquinarium Jm Panu Turowskiemu amputatis omnibus Dilationibus de lege Concessibilibus na siebie zapisuię prowizyą od teyże summy na ten Rok należącą in instanti oddaię na co się podpisuię Działo się w Worowicach ię 12 Junij 1761mo Anno Ignacy Wessel manu propria pt cupis quia præinserti scripti manualis in acta præsens ingrossationem originale Ejus Jd offerrens pvia officij sui quietatione denuo ad se recepit

Jan Turowsky B S Płocki

Gnus Albertus Jastrzemski Sanus Inter RR. Quia
Ipse GG Bartholomaeum Camerarium Terrem
Plocen. et Casimirum Mazowieckie Fratres
inter se germanos tum N. Sigismundum Ko
walewski Eorumq. Successores de taxa vulnerum
sibi per Eund. N. Kowalewski inflictorum
et Coram Judicio Terrestri Sochaczewien. Com
probetor scilicet marcis Sexagenta Decre
to Compromissoriali in fundo B. Dembsk
Feria secunda ante Festum S. Cathari
nae V. et Martyris anno praesen. inter Eosd.
Gnos Mazowieckie, et N. Kowalewski
ab una, et se recognoscen. parte ab alte
ra prolato et ad acta praesen. die hodier
na per oblatam per recto unacum poena
luete Trium Marcarum Polonicalium
pro termino hodierno per Eosd. Gnos Mazo
wieckie intercedendo Famulum suum Eund.
N. Kowalewski sibi recognoscen. solis
injunctis oblevatas Eas marcas praesti
tamq. sibi Satisfactionem quietat, emit
tit, et liberos facit, ac pronuntiat, Rigo
rem Decreti ac interpositam ab eo mo
tionem totumq. et integrum processum
nihil praetensionis sibi reservando Cassat
et annihilat perpetuo et in aevum prae
sen. sua recognitione praemissa firmans

Woyciech Jastrzebsky

G. Joannes Strzeszewski ol. Sebastiani Filius sa
nus gnlr RR. Quia Ipse G. Joannis Duczy
minski Puppae Plocen. S. R. Mtis Notario
ol. Boguslai Casimiri Filio et Eius Unius Suc
cribus Laboriosum Martinum Adolescen.
ol. laboriosi Martini Filium cum L. Agne
the ante hac Eius G. Duczyminski per se
Rentem resignata progenita Subditu

suum Nativum ex B. Zabow iam exnunc
cum omni et integro Jure suo Dominio Pro-
prietate propinquitate Titulo q hæreditate ac
cum Omnibus Eiusq Subditi Utilitatibus die-
rum laboribus totaq Suppellectili illius do-
mestica pura mera et irrevocabili Dona-
tione dat donat vendit et resignat, Tui-
tionem gtem et Evictionem cavet idq sub
Damnis Tribus pro quibus ubiq respon-
delit suis cum Posteris. Jan Stan Rykaczewski

Actum in Castro Plocensi idq sub celebra-
tione Judiciorum Sabbatho in Vigilia
Festi S. Andreæ Apostoli Anno Do-
mini 1761.

P.P. Stanislaus Kostka Rykaczewski ab una, et Joan-
nes Zorawski pnte ab altera sani pntr RR. Quia
Ipsi se se mutuo et adinvicem de contractu certo in-
tuitu Resignationis Sortis dictæ Osieczyzna in
B. Rokicie sitæ P. Rykaczewski Hæreditate mr se
in Makomazy Die 17 Julij Anno 1758. censuro
et confecto Vadioq Sexcentorum Quinquaginta
Tynphorum firmato, ob benevolum ab eo recessum
quietant emittunt et liberos se se faciunt Contra-
ctum Eunq in Omnibus punctis, cum roborationibus cassant
annihilant et sufferunt perpetuo. Præsens
suis Rnibus premissa firmantibus, actiq
præsens roborato. Stanislaus Kostka Rykaczewski
J. Zorawski mpp mp

P. Stanislaus Kostka Rykaczewski et Alberti
filius sanus pntr RR. Quia Ipsi P. Mathæo
Koskowski et Sebastiani filio et Eius Utrinq
Successoribus totam et integram Sortem suam mblem
Immblem Hæreditate modo quovis se Recognoscen

concernen

concernen in B. Rokicie in Terra Dobrinen et
Districtu Lipnen consisten sito et jacen iam
exnunc cum omni et integro Jure suo Domi-
nio proprietate propinquitate Titulo q here
ditatis ac cum Omnibus Sortis Eiusdem Utilita-
tibus Usibus Fructibus et Commodis. utpote areis
hortis agris pratis Campis Sylvis Borni rube-
tis nemoribus aquis Stagnis Piscinis Pisci-
bus fluvijs fluminibus aquarq quibusvis
Decursibus, attinentijsq et pertinentijs grltr
universis, nullis penitus exceptis, nec prose
suisq Successoribus reservatis Sed ita late longe
circumferentialiterq prout Eaq Sors in suis
metis et limitibus ab antiquo extat et pro-
tenditur pura mera et irrevocabili donatio-
ne dat donat vendit, inscribit et resignat
perpetuo et in aevum Intromissionem exnunc
admittit. Tuitionem grlem et Evictionem ab
omnibus in genere Impedimentis cavet, idq
sub Damnis Iribus pro quibus ubiq respon-
debit suis cum Posteris.
Stanislaw Kostka Rykaczewski mp

Idem Recognoscens ut supra sanus grltr RR. Quia
Ipsi Eunq G. Mathaeum Koskowski ot Sebastiani
filium et Eius Ilmos Successores de Summa Sexcen-
tonum Octuaginta Tynphorum pro pretio Sor-
tis in Bonis Rokicie in Terra Dobrinen et
Districtu Lipnen consisten sitae Die hodierna
per se Rentem Eius "includendo Onus G. Joannis Gerawski
Resignatae" conditata, ob-
levat "Centum Octuaginta Tyn ultra hoc Onus resign"
Summam ~~[illegible]~~ praestitamq sibi suffi-
cien ac plenariam Satisfactionem quietat
emittit et liberum facit ac pronuntiat per-
petuo et In aevum praesen sua Rne praemissa
firmand. Stanislaw Kostka Rykaczewski mp

1038

Actum in Castro Plocensi idq sub celebratione Judiciorum Feria Tertiam Crastino Festi S. Andreae Apostoli Anno Domini 1761

G. Joannes Woźnicki ol Casimiri filius sanus pttr RR. Quia Ips G. Apolonia Draminska ol G. Ignatij Sniegocki Relictae Conti Viduae et Ips Unis Successoribus Summam suam pecuniariam Centum Quindecem Tyn Polon actis praesen Sabbotho intra Octavas Festi SSmi Corporis Christi Domini Anno 1758. per praedictum ol G. Ignatium Sniegocki Jurisquaesistricis Maritum super Agro cum prato in B. Sniegocino sito sibi Renti modo Obligatorio inscriam et asse curatam iam ex nunc cum Omni et integro Jure suo Dominio, proprietate propriquitate ac cum Omnibus Eiusq Summae Utilitatibus Usibus Fructibus Proventibus et Commodis ut pote Inscriptionis punctis, Clausulis Nexibus ligamentis caeteriq contentis ex praestita sibi sufficienti ac plenaria Satisfactione cedit demittit et praecomittit totumq et integrum Jus suum ad praemissa sibi Summam serviens in Personam Eiusq persolventis transfert, et transfundit plenarie et in effectu, praesen sua Recognitione ad praemissa accedente.

Jan Woźnicki mp

Officium praesens Cren Capitan Plocen ad Oblationem M. Michaelis Wielowieyski Sinum infrascriptum Manuale per M. Joannem Kampenhauzen Succamerariae Parr in rem sui Offeren dato, Manuq Eiusq propria subscrum

ac sigillo gentilitio communito reproducen
ad acticandum actisq praesen ingrossanda
suscepit in tenore sequen: Ja niżey na
podpisie wyrażony zeznaię tą Kartą, iż
iakby coram actis zeznana y approbowa
na była iż według daney my Plenipo
tencyi od W. Jmc Pana Michała Wielo-
wieyskiego Cześnika Żytomirskiego do ode-
brania Czterech Tysięcy Czteresta Dwadzie
ścia pięć y Groszy iedenaście dico 4425
Florenów y Groszy 11. od J. W. Jm Pana Piotra
na Mięczynie y Maciejowie Mięczyń
skiego Woiewody Czerniechowskiego więc
iako vigore Kwitu d. 29. Januarij odebrałem
a że na oporządzenie moię tę Zwyż wyra-
żoną Summę obróciłem tak to wyznaię. Kar-
tę, Którą Summę w przyszłym deklaruię
oddać roku, na co się ręką moią przy
zwykłey pieczęci moiey podpisuię. Dat
w Sobotę d. 21 Marca 1750 Anno. Jan Kam-
penhauzen mppria. Locus sigilli Genti-
litij cera rubra expressa. Post cuius quae
praeinserti Sen in acta praesen ingrossa
tionem, Originale Eius Jgo M. Offerens de-
nuo ad se, praevia Officij praesen quieta-
tione recepit. M. Wielowieyski mpp

Generosus Laurentius Ciołkowski ob Stanislai Filius
sanus praeter R. Recognovit Quia ipse J. Joanni Woźni
cki ob Casimiri Filio et ipsius legitimis successoribus

agros suos hereditarios Dictos wrzosy incipientes a via Ecclesiastica extendentes ad Granicion Ciołkowko minor in Bonis Ciołkowo magna in Palatinatu Plocen et Districtu Eod. Consistentibus sitos et jacentes iam ex nunc cum omni et integro Jure suo Dominio proprietate propinquitate titulo hereditate ac cum omnibus Eorund. agrorum utilitatibus usibus fructibus et Commodis cum Prato Eiusd. agris ad jacentiis attinentijs et pertinentijs Generaliter universis nullis penitus exceptis nec prose suisq. successoribus reservatis sed ita late longe circumferentialiterq. pro ut Jid. Agri ab Antiquo in suis metis extant et sunt Dissimulati satisfaciendo Decreto Consensoriali in Tribunali Eorund. R.R. Ciołkowo magna inter Eund. iuris Quaesitorum ab una et se recognoscentem parte ab altera lato et ad acta praesentia Sabbatho post Tridie Festi S. Margaritae V. et Martiris Anno M. 1753 per Oblatam porrecto pura mera et irrevocabili donatione Dat Donat vendit inscribit et resignat Intromissionem ex nunc admittit Quitionem Generalem et Evictionem specialem ab omnibus in Genere Impedimentis Cavet idq. sub Damnis Instrumentis pro quibus respondebit suis cum posteris perpetuo et in aevum

Wawrzeniec Ciołkowski R.T.

Actum in Castro Plocensi idq. sub Celebratione Judiciorum Feria Quarta post Festum S. Andreae Apostoli proxima Anno Domini 1761.

Infidelis David Salamonowicz Judaeus Incola Plocen. suo et Infidelis Evae Centis suae pro qua pacem cavet Nne sanus pr. Ilr. R.R. Quia Ipsi Infidelem Josephum Michałowicz et Infidelis Michael Idzkiewicz Filium et Eius Ilmus Successores de praetensionibus quibusvis intuitu Domus in Platea Judaica hic Plociae sita per se Eiq. et Infideli Idzkowicz Eiusq. Josef Parenti divenditae habitis et quovis modo usurpatis ac ex quovis Jenile pullulan. ob initam mr. se Compositionem praestitamq. sibi Satisfactionem quietat emittit et liberum facit ac pronuntiat Praetensiones generaliter omnes et singulas

ac

ac Scripta quaevis nihil sibi ac Successoribus suis reservando cassat, et annihilat perpetuo praesenti suae Rne praemissa firmantes.

[illegible]

GG. Mateus Dobrosielski ot Thomae Filius ab una et Albertus Maliszewski G. Nicolai Filius parte ab altera sani prltr R.R. Quia Ipsi se se mutuo et admodum de lausis et actionibus Judiciarijs occasione sui ab utrinq oppressionis et concussionis atq convulnerationis ad Judicium Officij praesenti instituto et intento nec non de Protestationibus et quae per Gnu Dobrosielski Feria Quarta post Dominicam Misericordiae, iam vero per G. Maliszewski Feria Tertia post Trm Hnae et Individuae Trinitatis Anno praesenti cum Obductionibus interpositis ob initam inter se Compositionem praestitamq Satisfactionem quietant emittunt et liberos se se faciunt, ac pronunciant, Protestationes Easq cum Obductionibus cassant, perpetuo praesenti suis Rnibus praemissa firmant.

Mateusz Dobrosielski rd.

Wojciech Maliszewski rd.

Actum in Castro Plocensi idq sub celebratione Judicior Feria Quinta post Festum S. Andreae Apostoli proxima Anno Domini 1761.

G. Felicianus Sieklucki nne et ex Commisso M. Alberti in Mochowo Zołtowski Judicis Crem Plocen Principalis sui idq coram Subdelegato G. Joanne Ostaszewski ad hunc actum assumpto tum Mnlis Pauli Stefaniak de Mochowo Subditi M. Principalis pro quo pace

cavet, sanus pr̃ltr RR. Quia Ips G. Joannem Biattyszewski ol Francisci filium et Eius Ilmos Succes de causa et actione Judiciaria per Eumq M. Judicem ac Mntem intuitu extraditionis rerum Mbrium Inventarior videlicet Ovium Vacue ac frumentor per Parentem Eiusq G. Biattyszewski Eiusq Mntis Parenti intercepto ad Judicium Officij praesen instituta nec non Decro concessae hac in Causa Dilationis Inquisitionis totoq et integro Processu ob mutam Compositionem praestitamq Eiusq Mnti Satisfactionem quietat emittit et liberum facit ac pronuntiat, Manifestationes quasvis Decretum ac totum et integrum Processum cassat, perpetuo praesentia Rae praemissa firmen.

Felicyan Sieklucki

Joannes Ostaszewski ad hunc actu Subdelegatus mpp

Actum in Castro Plocimi Feria Secunda in Vigilia Festi Immaculatae Conceptionis Gloriosissimae Virginis Mariae Anno Domini 1761.

G. Eva Suminska ol Francisci filia cum ol G. Anna Murzynowska progenita G. Adami Rokicki Cons in pr̃ti Eiusq Mariti sui uti Tutoris Conjugalis sana pr̃ltr RR. Quia Ips M. Adamum Suminski Tribunum Bresten Kujaviae Gl Antonij filium Fratrem suum Patricem B. Klokock in Terra Dobrinen consisten Haeredem Eiusq Ilmos Succes de Summa Ducentorum Quinquaginta Tyn ex Summa majori Mille Quingentorum Tyn ol Matri Rntis per Eundem G. Antonium Suminski Ips Parentem in B. Authoritte et Assistentia

praedicti

praedictis Kłokock nunc Eiusq. M. Tribuni haeredib.
inscripta provenien. se Rentem erga D. Marian
nam de Suminskie D. Mathiei Miszewski Contem
Sororem Germanam ad Complementum Summae
Mille Ducentorum Quinquaginta Tyn. in parte
majori idest Mille in ante levat. respicien. ob
levat. Summam Eandem praestitamq. sibi Satisfa
ctionem ac Subsecut. per Maritum in B. Roki
cie Inscriptionem quietat emittit, et liberum
facit ac pronuntiat, Inscriptionem quo ad
levat. Summam cassat, praesen. sua Rne
praemissa firmante.

Ewa z Suminskich Rokicka ut.

Adam Rokicki mp

D. Adamus Rokicki ot Jacobi Filius, sanus prtr
RR. Quia Ipse D. Evae Suminska ot Francisci
Filiae Conti. suae Umae et Eius Successoribus de
Bonis suis grtr omnibus Mblibus Immbli
bus Paternis Maternis Haeredib. Obligat. Sum
misq. quibusvis pecuniarijs praecipue in B.
Rokicie in Terra Dobrinen. consisten. Sum
mam Ducentorum Quinquaginta Tyn. ex
B. Kłokock procedent. de Manibus M. Ada
mi Suminski Tribuni Bresten. Kujaviae
die hodierna levat. modo simplicis debiti
tenetur Inscribit, seq. ac suos Successores ad
id tenendum obstringit et monerat, Eandemq.
Summam in uno Anno integro se solutu
rum offert et declarat, idq. sub Similis Sum
mae vadio pro quo ubiq. respondebit suis
cum Posteris.

Adam Rokicki mp

Actum in Castro Plocensi Feria Quarta in Crastino Festi Immaculatae Conceptionis Gloriosissimae Virginis Mariae A.D. 1761.

G. Joannes Zorawski ol. Stanislai Filius sanus pro R.R. Quia Tps G. Mathaeum Koskowski ol. Sebestiani Filium Sortis in B. Rokicie sito a G. Stanislao Rykaczewski quaesito Haeredem et Eius Unus Successores de Summa Quadringentorum Quindecem Tyn per se Rntem Eius G. Rykaczewski concredito et per Eumq G. Koskowski circa quaesito Haereditatem Sortis praemissae ad exolvendum coassumpto obtevato Summam Eamq de manibus Eiusq G. Koskowski praestitamq sibi Satisfactionem quietat emittit et liberum facit ac pronuntiat, Nihil praetensionis sibi reservando praesens Qua Rne praemissa firmans. Jan Zorawski mpp

Officium praesens Castren Capitis Plocen ad Oblationem G. Ludwiki Bromirski Contractum infrascriptum inter Partes infernis Nominandas constitutum Manibusq Contrahen propriis subscriptum reproducen ad Acticandum Actisq praesen ingrossandum suscepit in Tenore sequen: Miedzy Przewielebnemi w Bogu Jm Pannami Małgorzatą Głuchowską Matką y Przełożoną Ludowiką Oyrzenską Wikaryą swoim y całego Zgromadzenia Wielebnych Panien Bernardynek Zakonu Oyca S. Franciszka Konwentu Warszawskiego imieniem z iedney a Jchmc Panami Tomaszem Komornikiem Ziem Płockim y Jmc X. Ignacem Seminarium Warszawskiego Klerykiem Rozciszewskiemi Bracią miedzy sobą rodzonemy, niegdy S. P. Jmc Pana Piotra Rozciszewskiego Synamy, swoim y Jmc Pana Mikołaja Rozciszewskiego Brata Naymłodszego Jmieniem, za ktorego prokoy ręczą

Zdnieyszy

z drugiey Strony stanął pewny Kontrakt y wni-
wczym nieodmienne Postanowienie w ten Niżey
opisany Sposob. Iż z Woli y Dyspozycyi
Naywyższego Boga wraz z Natchnienia Ducha
Przenayświętszego, Imć Panna Teressa Rościsze-
wska wyżey wyrażonych Ichmć Panow Rości-
szewskich Siostra Rodzona z nieodmienną In-
tencyą ma do tegoż Klasztoru Przewielebnych
Ichmć Panien Bernardynek Zakonu tegoż S.
Franciszka wstąpić y w tymże Klasztorze do-
zgonne swoie Życie Kończyć umyśliła. Więc
Ichmość Panowie Bracia zgadzaiąc się z Wolą
Boga Wszechmogącego, naznaczaią po teyże Imć
Pannie Siestrze swoiey według umowy Posagu
z Dobr tak Oyczystych iako y Macierzystych
Jure Naturae należącego Summę Siedm Tysię-
cy Pięćset Złotych Polskich, Ktora Summa
niżey wyrażonym Sposobem ma się wypłacać
y rozumieć Nayprzod: Trzy Tysiące Złotych
Polskich Klasztorowi Imć Panien Bernardy-
nek w Wilią Obłuczyn y do rąk Imć Panny
Matki pnevia Authentica quietatione oddać
y wyłączyć assekuruią się. A zaś Tysiąc Pięćset
Złotych Polskich na potrzebny Expens Imć Pan-
ny Teressy przy Obłoczynach y wszelkie nale-
żyte Oney Oporządzenie, inkluduiąc w to y Kwar-
talne Klasztorowi należące, podobnym Sposo-
bem przed Następuiącemi Obłoczynami temuż
Klasztorowi wypłacić maią, Resztuiącą zaś
Summę Trzy Tysiące Złotych Polskich ciż
Ichmć Panowie Rościszewscy lub też ieden
z nich Księgarny Grodzkiemi Warszawskiemi
Imć Pannie Teressie Rościszewskiey Siestrze
swoiey na Dobrach swoich Zapisać y od
Ktorey Prowizyą co rocznie od Każdego

sta po pięć Złotych non obstante quavis tem-
porum Calamitate nec praejudicatis Tribun.
ad vitae tempora Imć Panny Teressy przyszłey
Zakonnicy płacić ninieyszym Kontraktem
obowięzuią się, pudługim zaś Życiu y szczę-
śliwym Zeyściu z tego Swiata pomieniona
Summa Trzy Tysiące Złotych Polskich na
Dobrach zapisana w Dom Imć PP. Braci
lub Ich Sukcessorow należeć będzie powinna.
Dzień zaś Obłoczyn teyże Imć Panny Rosi-
czewskiey według umowy Stron Obedwu Dwu-
dziesty Osmy Wrzesnia to iest w Wilią S. Mi-
chała Archanioła w Roku teraznieyszym
1760 przypadaiącą naznacza się. Do tego ni-
nieyszym Kontraktem Przewielebny Konwent
przyzwoitą Wyprawę y Oporządzenie dla tey-
że Imć Panny Teressy Rosiczewskiey dać przy-
rzeka, Ktory to Kontrakt y w nim opisane
Kondycye Strony Obedwie pod Zakładem ta-
kieyże drugiey Summy 1500 Złot. Polskich
y winami Ziemskiemi strzymać y ziścić obli-
guią się. Na co się dla lepszey Wiary y Wagi
tego Kontraktu strony Obedwie przy Przyia-
ciołach przytomnych Rękami własnemi
podpisuią. Działo się w Konwencie Warsza-
wskich Wielebnych Panien Bernardynek
Dnia 21 Lipca Roku Panskiego 1760.
Małgorzata Głuchowska Z.O. S.F. Matka y
Przełożona Konwentu Warszawskiego Ber-
nardynek mppria. Ludowika Oyrzenska Z.O.
S.F. K.W. Wikarya. Joanna Rafulska Z.O.
S.F. Dyskretka K.W. mppria. Konstancya

Wilkowska

Wilkowska Z.O.S.F. Dyskretka K.W. Tekla
Poradowska Z.O.S.F. K.W. Hyacinta Zielinska
Z.O.S.F. Dyskretka K.W. mppria. Klara
Lukomska Z.O.S.F. D.K.W. Salomea Kłokocka
Z.O.S.F. Dyskretka K.W. mppria. Tomasz
Rozciszewski Komornik Ziemski Płocki swo-
im y Brata młodszego Imieniem mppria.
Ignacy Rozciszewski K.C.Mi: Simon Ski-
wski Przyiaciel przytym będący podpisuię
się mppria. Franciszek Groszkowski No-
tarius Aplicus iako Przyiaciel podpisu-
ię się mppria. Jozef Niedziałkowski Przyiaciel przy
tym będący podpisuię się mppria. Post
cuius quidem superius preinserti Contra-
ctus in Acta praesen. ingrossationem Ori-
ginale Eius Idem Offerens praevia Offi-
cij praesen. quietatione denuo ad se recepit.

Laurentius Brómirski

Officium praesen. Castren. Capit. Plocen. ad Oblatio-
nem D. Laurentij Brómirski Quietationes infra
scrasbinas, per Religiosas ac Deoduatas Vir-
gines Ord. S. Francisci Conventus Varsavien.
in rem D. Thomae Rozciszewski C.T. Plocen. dat.
manibus Earumq. Religiosar. Virginum pro-
prijs subscras reproducen. ad Acticandum
Actiq. praesen. ingrossandum suscepit
quar. et quidem primae Tenor talis: Ja
nizey na podpisie wyrażona swoim y
całego Zgromadzenia Wielebnych Panien
Bernardynek Z.O.S. Franciszka Imieniem
znam tym Skryptem moim, który takiego
waloru mnie chcę, iakoby Księgami Grodz-
kiemi lub Ziemskiemi Warszawskiemi był,

wborowany, iż według Kontraktu Dnia 21
Lipca Roku teraznieyszego między przerzecze
nym Konwentem z iedney, a Jm Pm Toma
szem Rosciszewskim Komornikiem Ziemskim
Płockim y inną pracą z drugiey spisanego
biorę od Tegoż Jmć Pana Rosciszewskiego
K. Z. Płockiego Summę Trzy Tysiące Zło-
tych Polskich a to in vim Posagu po Jmć
Pannie Teressie Rosciszewskiey Siestrze te
giż Jmć Pana Rosciszewskiego przyszłey
Zakonnicy, z którey iako rzetelnie wyliczo
ney tegoż Jmć Pa Rosciszewskiego Kwituię,
y też Summę aż do samey uczynienia za
Rok teyże Jmć Panny Rosciszewskiey Profes-
syi bez naymnieyszego tknięcia oney Konser-
wować powinnam a in quantum żeby Dy-
sprzycya inna Pa Boga w wystąpieniu
z Klasztoru nastąpiła, więc taż Summa
wrócić się w dom bez wszelkiey Kontrady-
kcyi będzie powinna, Na co się dla lepszey
Wiary y wagi ręką własną podpisuię Dzia-
ło się w Warszawie Dnia 8. Pazdziernika
Roku Pań: 1760. Konstancya Wilkowska
Z. O. S. Franciszka Matka y Przełożona Kla-
sztoru Warszawskiego Bernardynek mnpp.
Ludowika Oyrzeńska Z. O. S. Franciszka Wika-
rya. Joanna Rafalska Z. O. S. F. K. W.
Tekla Poradowska Z. O. S. F. D. K. W. Hya-
cinta Zielinska Z. O. S. F. D. K. W. mnpp.
Klara Lukomska Z. O. S. F. D. K. W. Salomea
Kłokocka Z. O. S. F. D. K. W. Małgorzata

Głuchowska

Głuchowska Z.Q.S.F. DKW. Jam vero alterius Tenor sequitur Eiusmodi: Niżey na podpisie Wyrażona moim y całego Zgromadzenia Imieniem zeznaię tym Skryptem iż odebrałam od WJmc Pana Tomasza Rozciszewskiego Złotych Polskich Tysiąc Pięćset dico 1500. a to na Wyprawę y potrzeby wszytkie do Obleczyn y Professyi dla JmcPanny Teressy Rozciszeskiey naszey Probantki, na co się ręką własną podpisuię. Dało w Klasztorze naszym Warszawskim Bernardynek Dnia 16 Sierpnia Roku Pan: 1760. Konstancya Wilkowska Z.Q.S.F. Matka Klasztoru Warszawskiego Bernardynek mppria. Post quam quidem superius Insertam Quietationum in Acta praesentis ingrossationem Originalia Earumque Idem Offerens praevia Officij praesentis quietatione de meo ad se recepit. Laurentius Brómirski

---

Officium praesens Castren. Capitan. Plocen. ad Oblationem Infidelium Jakub Markowicz et Benjamin Berkowicz Judeor. Plocen. Instrumentum infrascriptum per Illmum M. Dembowski Capitaneum Plocen. in rem Offerent. dato, manuq. Eiusdem Illmi M. Capnei Subscriptum reproducent. ad actuandum actorq. praesentis ingrossandum suscepit in Tenore sequent. Stefan z Dembowey Góry Dembowski, Płocki Płoński, Tymbarski Starosta, Podkomorzy JKMci. Ponieważ Front Gołębiewszczyzna nazwany w Mieście Płocku nad Wisłą leżący do Starostwa mego Płockiego należący do Starostwa mego Płockiego

należący, na którym przedtym Winnica w Lustracy-
ach tegoż Starostwa Płockiego wyrażona stała,
teraz próżno leży, y żadnego nie czyni pożytku,
więc chcąc za moiey Possessyi z Obowiązku Urzędu
mego nie tylko odnowić, ale też przysposobić,
y przyczynić w tymże Starostwie dochody, pozwa-
lam Niewiernym Jakubowi Markowiczowi y Be-
niaminowi Berkowiczowi Żydom Płockim na
tymże Gruncie pustym, Czyli na Placu Całym
iak w Sobie iest Gołębiewszczyzna nazwanym
Winnicę czyli Gorzalnię nową, Ich własnym
Kosztem (: gdyż się sposobne do Budowy w Sta-
rostwie Płockim drzewo nie znayduie :) wysta-
wić, którzy to Żydzi tęż Gorzalnię z drzewa tar-
tego lub Kostkowego z Izbą, Sienią, Woło-
wnią, oraz potrzebną do tegoż budową wybu-
dować, y w lat pięć zupełnie ze wszytkim
iak bydź powinna zakończyć, przyrzekaią; tey
zaś Gorzalni (: w którey wolno im będzie Go-
rzałkę palić, y beczkami wywozić, lub przeda-
wać, a Garcami, Kwartami y Kwaterkami Szen-
kowanie im się zakazuie :) w roku ninieyszym
od Świąt Bożego Narodzenia zaczynaiąc co rok
do Prowentu mego Starościenskiego Tynffow
sto iaką Monetą, iaka w Swym biegu żadney
nie będzie podpadała wątpliwości, y Kurren-
cya Oney nieznieyszona, aż do lat Dziesięciu
po sobie idących dawać y wypłacać niezawodnie
powinni będą. po Wyiściu zaś lat dziesięciu
które iako y ten Kontrakt od Świąt przerzeczo-
nych Narodzenia Pańskiego początek swoy
w Roku teraznieyszym 1761. biorą, tak na ten
że sam Czas w Roku da Bóg 1771 kończyć
się ~~ma~~ maią. Wszytka Ich na tym Gruncie

budowa

budowa do Starostwa Płockiego należeć będzie
oprocz Garcow y Statkow Gorzalnych, ktorych
tyle mieć mogą, ile sami będą chcieli, y tych
im wolne po Wyiściu Lat dziesięciu ostrze-
ga się zabranie; Gdy by iednak dłużey nad Lat
dziesięć też Gorzalnią chcieli w dzierżawie trzy-
mać, iuż nie sto Tynffow, ale tyle, ileby kto
inny na ow czas dawał, według świeżey Ugo-
dy z teyże Gorzalni dać powinni, a do dalsze-
go Tey trzymania bliżsi nad innych bydź ma-
ią; Gdyby zaś przed Wyiściem Lat dziesięciu
Ja lub kto inny chciał Ich z tey Dzierżawy
Gorzalni rugować, tedy wszytkie koszta teyże
Gorzalni y wszelakiey budowy przez tych Żydow
wydane wrocić im byłby obowiązany; A gdy
by oni w tym odwłokę y niedosyć uczynić
nie pokazywali tedy Karze Starościenskiey
Władzy, iaka uznana będzie, podlegać będą.
Co Im podpisem ręki moiey y przyciśnie-
niem pieczęci własney z mey Strony utwier-
dzam. Działo się w Gulczewie Dnia 21 Czer-
wca Roku Pańskiego 1761. S. Dembowski
S. P. mnppria. Post cujus quidem superius
praeinserti Instrumenti inscripta praesentem in
grossatronem, Originale Eiusdem Jure Offerentis
praevia Officij praesentis quietatione denuo
ad se receperunt.

[illegible]

Actum in Castro Plocensi Feria Quinta
post Festum Immaculatae Conceptio-
nis Gloriosissimae Virginis Mariae
proxima Anno Domini 1761.

P. P. Adamus Krzywkowski ott Casimiri Fi-
lius cum ott P. Marjanna Czerznicka Pro

1052

Creatus maritus ab una et Marjanna Ma
liszewska olim Alberti Filia cum olim P. He
dvigi Borzewska progenita Consors vi
subiulor Carens parte ab altera alias in
vicem Conjuges sani personaliter R.R. Quia
Ipsi sibi mutuam et reciprocam omni
um et singulor Bonor suor m. blium
Jmblium Paternor maternor hæredi
tarior obligaterior acquisitor et acqui
rendor devolutor et devolvendor sum
marq quarum vis pecuniariar habitar
et in post Faventibus superis habendar
tum auri argenti cupri æris stanni ves
tium vestimentor equor equireæ Pecor
Pecudum Inventariorq Denique omnium
ac Totius et Integræ substantiæ suppel
ectilisq domesticæ ad ultimum dunta
xat vitæ suæ Periodum ad vitalitatem
faciunt Inscribunt et assecurant Præsens
suis recognitionibus ad id libere et bene
vole accedentibus

Adam Krzywkowski r.t.

Marjanna z Maliszewskich Krzywkowska r.t.

Officium Præsens Crens Capitl Plocens ad obla
tionem Infidelium Jacobi Markowicz et Benia
mini Berkowicz quietationem manuasem infrascriptam in
rem suor offerentium servien ~~Capit~~ Repro
ducens ad acticandum actisq præsens ingros
sandum suscepit in tenore sequens Dale
to Testimonium Jakobowi Markowiczowi
y Beniaminowi Berkowiczowi Jakom
adibrat summę to iest Tyn szesset dwo

600

Dico 600 Kartę oddałem tylko ciż wyrażeni
po odebraniu pomienioną Kartę zgubili co
ieżeliby się u kogo tak Karta napotym
znalazła mieć walora niepowinna po
nieważ my iest iuż zupełnie summa
wszyż wyrażona to iest tyn szescset
wypłacona z ktorey odebraney pomie
nionych Żydow tym moim rzecznym
skryptem kwituię na co się dla lepszey
wagy ręką własną podpisuię Michał
Rosnowski manu propria post cuius
quid praeinsertae quitationis in acta
praesens ingrossationem Orgenese Eiusd
fid offerens praevia officij sui quita
tione denuo ad se receperunt

[illegible]

Actum in Castro Plocensi Feria Tertia
post Festum S. Luciae Virginis et Mar
tyris proxima A.D. 1761.

Officium praesens Orens Capitt Plocens ad obla
tionem M. Joannis Kampenhauzen Succome
rarii Parnaviens quitationem in praeseram
manualem per M. Michaelem Wielowiey
ski in personam olim M. Joannis Kampen
hauzen Succumarij Parnaviens Genera
lis Mgioris Exercituum Rni Parentis
sui adoptivi datam manuq Eius subscri
ptam reproducens ad acticandum actis
praesens ingrossandum duxerit in tono
re sequenti Janizey na podpisie wyra
żony znam tym skryptem moim ktory ta
kiego waloru mieć chcę iakoby actis autem
Regni był aprobowowany iż od WWJmci
Pana Pana Kapenhauzena Podkomo
rzego Parnawskiego Generała Mosera

woysk

1054

Woysk Koronnych Oyca Zony moiey
na wykupienie WW JmćPana Turzan
skiego Skarbnika Parnawskiego ze
wsi Koszki cum attinencyis w Woie
wodztwie Podlaskiem w Ziemi Biel
skiey leżącey w Roku 1739 Dnia 15
Miesiąca Czerwca wziąłem ad ratio
nem Posagu Zonie moiey naznaczo
nego Czerwonych złotych czterysta
dico 400 po odebraniu zas całego Po
sagu obliguie się ninieyszym Skryptem
Summę poszazną złożyć y całą in Bonis
mundis et liberis lokować Ktory to skrypt
dla lepszey wiary y wagy podpisem
ręki moiey stwierdzam Działo się w
Warszawie die 17 Novembris 1740
Anno M Wielowieyski manu propria
post cuius quid superius praeinserti
Scripti in acta praesens ingrossatio
nem originale eius id offerens prae
via officij praesens quitatione de
nuo ad se recepit

J Kampenhauzen
Ppmp

Officium Praesens Crens Capitl Plocens ad
oblationem ut supra Quitationem in
fraseram manualem per Religiosam Prio
rissam Conventus Varsaviens Munialium
Ordinis S Francisci seu totum Conven
tum in rem Mfcae Kampenhazeno
wa Mfcae offerens Matris datam ma
nibusq subscriptam reproducens ad
acticandum actisq praesens ingros
sandum suscepit in tenore sequenti
Niżey na podpisie wyrażona zeznaię
ninieyszym Skryptem moim Ktory

Ktory takiey wagy y waloru mieć chcę Jako
by był Xięgami Grodzkiemi Płockiemi lub
Ziemskiemi roborowany y aprobowowany
iż odebrałam wraz z gromadzeniem Kon
wentu mojego Warszawskiego oyca S. Fran
ciszka Reguły mieyszy z Rąk JMci Pana
Macieja Sułockiego Burgrabiego Grodzkie
go Płockiego Jaśnie WW JMci Pana To
masza z Dembowey gory Dembowskiego
Płockiego Płońskiego Det. Starosty Płoni
potenta Summę Summę trzy tysiące
złotych Polskich w złocie każdy czer
wony złotych po złotych ośmnaście
rachuiąc a to względem Posagu Kla
sztorowi należącego Xięgami Grodzkie
mi Płockiemi przez WW JMć Panią
Łucyą z Dessyerow Kampenhauzeno
wą Podkomorzyną Parnawską zapi
sanego z ktorey to summy trzech tysię
cy złotych Polskich na Fundamencie
przełożeństwa mego Imieniem moym
y całego Konwentu z odebraney y rze
telnie wyliczoney kwituię y żadney pre
tensyi sobie y po mnie następuiącym
oraz całemu Konwentowi do WW JMć Pa
ni Podkomorzyny Parnawski nie zosta
wuię ani też do Sukcessorow a ponieważ
teraz w Porcyi swoiey co do prowizyonal
ney summy należy JMci Panna Emeren
cyanna w zakonie zaś Antonina Ka
penhazenuuna Corka WW JMci Pani Pod
komorzyny Parnawski ukontentowana
być niemoże przeto y kwitu autentyczne
go niedaie lecz za przybyciem WW JMć
Pani Podkomorzyny lub JW JMć Pana
Starosty obliguię się y powinna będę
do Kancelaryi Warszawskich Xiąg po
mienioną JMć Pannę Antoninę Profes
santkę stawić y sama z siostrami

stanąć

1056

stanąc obliguię się ktorą assekuracyą na siebie y po mnie następuiące przełożone zaciągam z podpisem ręki mey y ta sney y niżey siostr wyrażonych Działo się w Klasztorze naszym Warszawskim w Panien Bernadynek dnia dwudziestego trzeciego Roku 1745 Joanna Rafalska ZOSF Matka przełożona Kond Warszawskiego Bernadynk manu propria Chyacyntha Zielenska ZOSF Vicarya KW manu propria locus sigilli conventualis Post cuius quod quietationis superius praeinsertae in acta Praesens ingrossationem Orginale Ejus idem offerens praevia officij Praesens quietatione denuo ad se recepit

Kampenhauzen
ppmp

Actum in Castro Plocensi Feria Tertia in Crastino Festi S. Thomae Apostoli Anno Domini 1761.

G. Bartholomaeus Przeradzki olim Andreae Filius cum G. Eva Pankowska ad praesens voti secundi G. Francisci Nadratowski consorte pereatus, olim vero G. Francisci Przeradzki quondam G. Gaspari Przeradzki ex Gnosa Anna Koziebrodzka procreati Filij nepos Jam autem olim G. Joannis Koziebrodzki ejusdem olim G. Annae Koziebrodzka G. Gasparis Przeradzki Antis Parentis Quondam Stanislai Filij, Jam vero Sigismundi quondam G. Jacobi Koziebrodzki Br. Koziebrody utraque Siemiątkowo et Laszewo cum attinentijs Filij haeredis nepotis abnepos, et olim M. Stanislai Hieronimi Koziebrodzki Judicis Crone Halicien. Quondam alberti Filij Jam vero Petri

1057

nepotis Samuelis autem Bronepotis ad ex
tremum Jacobi Quondam ejusdem nominis Ja
cobi Br. Koziebrody utraque Siemiethowo
et Luszowo cum attinentiis haeredis Filij
abnepotis Steriliter vita Functi, erga alios
consuccessores tam ex Capite Joannis Kozie
brodzki quam ex Capite Annae Koziebrodz
ka G. Gaspari Przeradzki Contis procedens Suc
cessor Ltmus, Suo et Successor olim G. Mar
jannae Przeradzka Nlis Martini Swier
kocki Contis ex eadem olim G. Anna Koziebrodz
ka pro creatae Filiae pro quibus pacem cavet
et se de B. suis Inscribit nmo Sanus pro
naliter RR Quia Ipse M. Antonio Ba
gienski Notario Crenensi Ptus Plocensis,
olim Francisci Filio Qui in Locum Offi
cij sui Notariatus Gnosum Joannem
Ostaszewski Substituit et Subdelegavit
et ejus Ltmis Successoribus totum et in
tegrum Jus suum Successionis post Ste
rilem Decessum praefati olim M. Stanislai
Hieronimi Koziebrodzki Judicis Crenensis
Haliciensis in se devolutum, jam ex nunc cum
omni et integro Jure suo in quavis quan
titate specie et Forma Concernens sibi
vindicans omnibusque ejusdem juris Successi
onis utilitatibus usibus fructibus et com
modis Inscriptionum seu quarvis Obli
gationum Punctis Clausulis nexibus Lega
mentis Caeterisque Contentis Ob praestitam si
bi sufficientem Satisfactionem demittit Com

mittit ac praecommittit Totumque et integrum
jus suum ad praemissam successionem sibi
serviens in personam ejusdem M. Antonij Ba
gienski Notarij Crenensis Plus Plocensis cum
plena assecurata evictione Transfert et
Transfundit plenarie et in effectu hac
sua personali recognitione ad praemissa li
bere et benevole accedens

Bartholomaeus Przeradzki mp

Joannes Ostaszewski ad hunc actum Subdelegatus
mp

Officium Praesens Crenensis Capitulo Plocensi ad oblatio
nem Gsi Mathaei Krzyżkowski Contractum in
frascriptum inter olim Jet M. Nicolaum Kempski
Castellanum Raciążensem et Florianum Dembowski
in anno Millesimo Sexcentesimo Nonagesi
mo Sexto Conscriptum manibus subscriptis
reproducens ad acticandum actorum praesentium
ingrossandum suscepit in tenore sequenti.
Między Jaśnie Wielmożnym Jmcią Panem Mikoła
iem na Sieprcu Kempskim Kasztelanem Ra
ciąskim z iedney a Jchmościami Panią Florya
nem Dembowskim Burgrabią Grodzkim Pło
ckim y Ewą Ciechanowiecką Małżonkami
z drugiey strony stanął pewny y nieodmien
ny Kontrakt w sposob niżey opisany iż Pomię
nioni Jch MC Panowie Dobrowey Małżonkowie sto
suiąc się do punktow pierwszych między sobą
Kontrahentami anno praesenti die vero Prima
Maj Ratione infrascriptae donationis spisanych
Dobra swoie własne dziedziczne Małżonek Mał
żonka zaś prawem swoiem pod legle cum omnibus
attinencijs et pertinencijs universis jako o tym su
sius dnia dzisieyszego coram actis Terrestribus Sieprcensibus
zeznana obloguit donatio tantum modo subditos in
Bonis Kosmaciewo ab aliquot annis collocatas
et nuptos de infrascriptis B. Kosomino nati
vos excipiendo et reservando pro se et suis

successoribus

1053

Suspensus takżeż wrąb w lasach y Borach na
Gruntach wszystkich wszelkich do probenia gruntu
tychże takż ad locum quam Delatio ista despexerit
Et pertinens Lipa ad subsistendum eiusdem ustawne
mu zestawnie czasy prętkie zas nie wzięte nie
wybijać ani rozrzewniać, ale iako sami trzymali
takie wszystkie czynsi na wsi Rzeminie we Wo
lenskiem Powiecie Sieprzeckiem le
zące przerzeczonemu JW Jmci Panu Mikołajowi
Kamptnerowi Kasztelanowi Łuczyckiemu za
summy złotych Polskich pięć tysięcy w srebrney
monecie sto procento dwa dziesiąty szego daią
darmo Intromissyey prawa w punktach
powyżey deputowanych, potrzeby wszelakie od wszelkich
osob y impedimentow prawnych y nieprawnych
zapisow y długow dawnieyszych ieżby cokolwiek
tych dobrach Rzeminie znaydowały odebrane
zostać mogły. Sumiennie zastrzega
Pan Bartłomiej Jezowski z Mstowa
Ktory iako y iak wielki tytuł znalazł na do
brach Rzeminie albo na tych czasach tudy ter
mino na dobra swoie Romaczewo przeniesc
ma za tego czasu do długu tego dobra
Rzeminie do probenia wszystkie niepomieszkanie Bom
zuie Romaczewo wszystkie y zapisuie y zodebrany
summy pięcia tysięcy złotych Polskich niżey
szym Kontraktem JW Jmci Pana Kasztelanska
ogłoszonego Kurtuią, także JW Pan Kasztelan
Kamyczki Jchmć Panem Dembowskich Małżon
kiem z odebranych praw y munimentow tak
że Kurtow skarbowych na dobra Rzeminie
stuszących Kurtuie a że w tych czasach pun
ktach teraźnieyszi Contrahenci to dobre
obwarowali iż JW Jmć Pan Kasztelan Łucz
ki powne drzewo w punktach opisane Jchmć
Panom Dembowskim pod zarzutem swemi zuiesc
przyobiecał tudzy y niniejszym Kontrakcie
czego niedokończone Curiose Karał obiecuie
Co sobie strony obiedwie strzymać y
zisciu maiąc y Jak siebie tak sukcesorom
swoiem pod zastawem pięcia tysięcy złotych

Polskich

1060

Odstąpienia o którym zakładał w sądzie for
traventionis Juris Conditionis per quam cenz sor
tem forum sobie w Ziemstwie lub w Grodzie Vo
dzkiem naznaczaią y ten Kontrakt Xięgami
Ziemskiemi Sieprzyckiemi approbuią Exa mi ku
mi stanem y Przyiaciół ich podpisaniu y Pie
cie do Xięgi Instrumentowey Ziemstwa Sie
radzkiego typiącego Sześcinego Dwunastego
dnia tego Sroczego Mikołay Kempski Kapelan
Kacperski Fleryan Dobrowski Burgrabia Sro
dzki Stolnik swoim y Małżonki moiey Imieniem
manu propria Wikter Swięcicki Postanowi
gerd Contractu supra pro Vinculo matrimo
nij ingressationem originale ejusdem esse
non curat acta relegit

Mateusz Krzywkowski mpria

Pro Joanne Mathiaschi olim Stephani Orlow et
olim Ursa Constantia Sudrawska progenitus olim
vero Jsd Mariannd Korczbrodzka Pri Joannis
Mathiaschi Consortis olim Jri Joannis Korcz
brodzki cum Jsa Eva Nowomiejska procreatd Fi
lid Jam autem olim Jri Baltazar Kazubrodzki cum
Elba Chmielewska Neptis quondam vero olim Jri
Nicolaj Korkitowski Jri Pauli Korczbrodzki Pri Kor
brodzj utrag domy thowy et Sąsiecko cum attinen
cijs Hereditarijs pro Nepte Nepos olim vero M
Stanislaj Hieronimi Korczbrodzki Judicis Grodz Hali
czensis quondam alberti cum Jd Elżbietta procreati
Filij Jam autem olim Petri Nepotis Samuelis ve
ro pro nepotes quondam Jacobi olim Euphrosinii
Pri Jacobi Korczbrodzki Generam Korczbrodzj utrag
Sąsiecko thowy et Sąsiecko cum attinentijs Hereditarijs
Filij ab Nepote Stanislao orti fundi orgadiis
cum successeres per Caput olim Parentes sui Consan
gui Stolus sui et Successorum olim Jsd Mariannd
Mathiaschi olim Jri Pauli Marcinski Consortis
Germani sui germanos pro quibus pacem fecit
et de Bonis suis inscribit Anne sacres Notarius
Regius Jmo Antonio Bazanski Notario Grodzkiemu
Kijowskiemu olim Franciszci Petri et ejus Uxoris suc ce
ssoribus eius in locum officij sui retinendos Pro
Joanne Ostrowski substituit/totum etn
legit

Non evolutum

et integrum Interesse suum successionis post ste
rilis fate prefati olim Mr Antoni Stanislaj Hie
ronimi Kozlebrodzki Judicis Crens Haliciens
seorga J. Adamum Makomaski Capitanum
Regiminis Clavae minoris Regni fratrem
suum germanum concernens per Ipsum sibi
vindicandum in qualibet specie et forma etiam
summarum pecuniariarum paratarum et ex haere
ditatibus provenientes existens Jamexnunc
cum omni et integro Jure suo dominio pro
prietate propinquitate omnibusque Ejusdem
Successionis utilitatibus usibus fructibus
et Commodis nihil pro se suisque reservando suc
cessoribus ob praestitam sibi plenariam et
sufficientem satisfactionem demittit com
mittit ac totum et Integrum ius suum Ejusdem
Successionis in personam Ejusdem M. Bagien
ski Notarij Crens Palatinatus Vlocens trans
fert et transfundit perpetuo et in effectu
praesentis sua recognitione praemissa
firmans Jan Makomaski mp

Joannes Ostaszewski ad hunc actum Subdelegatus mp

G. Laurentius Lisowski ott Joannis Filius ex ott
G. Regina Malanowska progenitus Maritus ab
una et Magdalena Omienska ott Joannis Fi
lia Cum G. Marianna Struzewska procreata
Consors Parte ab altera alias invicem Conjuges
Sani pster R.R. Quia Ipsi sibi mutuam et reci
procam Omnium et Singulorum Bonorum suorum
Mobilium et immobilium Paternorum Mater
norum haereditatis Obligatis aquisitorum et acqui
rendorum devolutis et devolvendorum Summarumque
quarumvis pecuniarianum habitis et in post
habendis inscriptis et inscribendis nec non Cupri
Aeris, Stanni Clenodiorum vestium vestimentorum
Pecorum Pecudum totiusque Supellectilis Dome
sticae ad ultima Vitae suae tempora

960

1062

Et Civitatem faciunt et inserunt his suis personalibus Renunciationibus ad id libere et bona voluntate accedentibus Wawrzeniec Lwowski et Magdalena uxor eius

Cum Prudens Joannes Capellanus Ecclesie Sancti Mathei Apostoli retroactionem Instrumenti Contractus Cessionis ratione rerum et bonorum Hereditariorum et aliis rebus Abbatie in scripto authentico deprompti et producendi ac actuandi actique prosequendi Substituendi Ingrediendi et Egrediendi in Terminis communibus Terrestribus Civitatis Abbatie post Dominum Deum et Beatam proxima anno Domini Millesimo trecentesimo Nonagesimo sexto Vir Magnificus Nicolaus de Lieyra Comes Castellanus Cracouiensis ab una et Prudens Joannes Capellanus Ecclesie et Ecclesiarum rectus Miricensis ex altera partibus Judex sui nomine Sancti Petri Abbatie Ipse Contractum certum ratione Resignationis Cessionis Renunciationis Concessionis Inscriptionis vadii Venditionis Solucionis Emptionis Litis Calidi Firma Emptionis Mulium Hereditariorum Relinquendi Juris dicendi et dandi Meneri presentis Juris Sextam in se continens manibus suis Sextum Subscriptum in omnibus Ejusdem Contractus punctis clausulis exibus ligamentis fori vadii ac conditione quam Ipse Prudens Dominus Conjuges subeam sub Pignoris nexu arboris pro suo et Subditorum suorum commodo in Hereditariis perpetuis et temporibus reservarunt Actique omnibus Contentis approbant confirmant et ratificant Ipse sub vadii Venditionis Mulium Hereditariorum Relinquendi Juris dicendi et dandi Meneri presentis Juris sextam in se continentis

Offerens praevia officij praesentis quieta
tione denuo ad se recepit
Mateusz Krzyżkowski mp

Actum in Castro Plocensi Feria
Tertia in Crastino Festi Sanctorum
Innocentum Martyrum A.D. 1761

N. Stanislaus Dąmbrowski od Nicolai
filius ex od N. Hedvigi Smolenska pro
creatus Sanus Pstr. R.R. Quia Ipse
G. Jacobo Slepkowski od Adami filio
et ejus Ltmis Successoribus Laborio
sum Andream de Bonis Mzczeni
no mediocris natiuum Subditum suum
haereditarium in obsequio apud Eund
G. Slepkowski in Bonis Slepkowo
existere Decretoq Condescensoriali
in fundo Bonor Mzczenino Sre
Dnie Inter se Rntem et Creditores
ad Substantiam Dąbrowscyanam
Concurrentes ac alios per Judm Terre Plocz
Notariatus lato Sibi Rnti appli
catum et adjudicatum jam ex nunc
cum omni et Integro Jure suo Do
minio pprietate ppinquitate Ti
tuloq haeredito ac cum omnibus ejusd
Subditi utilitatibus usibus fructibus
et Commodis ut pote dierum laboribus
cunctaq obedientia per Ipsum pstari So
lita rebusq ejus pprijs nihil Sibi Juris

1064

Dominij ad Eund. Subditum reservando aut modo quovis Excipiendo pura mera et Irrevocabili Donatione dat donat vendit Inscribit et resignat perpetuo et in Eum tuitionem gtem et Evictionem Specialem ab omnibus Impedimentis quarvis Personar. ppinquar. et remotar. Cavet Idq. Sub Damnis Terribq. pro quibus ubiq. Rndebit Suis Cum Posteris

Stanisław Dąmbrowski rt

Officium Pens. Castr. Capit. Plocz. ad oblationem G. Gabrielis Zdziarski quietationem manualem Infraseram in rem Cujus Interest Serpien. reproducen. ad acticand. actisq. pdcz. Ingrossand. Suscepit in Tenore Sequenti. Ja niżey na podpisie wyrażony będąc na Siłach słabym Jednak na umyśle Zdrowym daję ten Skrypt Pasierzbom moiem Stanisławowi y Nikodemowi Zdziarskiem ktory za authentyczny mieć chcę Jakoby Xięgami Płockiemi Grodzkiemi lub też Innemi był aprobowany Jż ia maiąc od Żony moiey Swiętey pamięci Jmość Pani Przemysławowey Zdziarskiey primi voti a ptune Małżonki moiey Zapisu na Zdziarze Wielkiem y Gąsiowskiem Tynfow trzysta y na Przedborzu Tynfow pięćdziesiąt przezemnie na Grunt danych widząc tedy przychylność do mnie Pasierzbow onych że z Zapisu y wszystkich pretensyi Kwituię y wolnych czynię

etiam bysię

1065

etiam by się y kto z moich odzywał się
Kolligatow co dla lepszey wagi y wiary
ręką moią podpisuię się Działo się
w Zdziarze przy przyiaciołach na ten
czas będących dnia 22 xbris 1761
Szyman Gadomski ręką trzymana
Stanisław Dłużniewski przyiaciel przy
tym będący ręką trzymana Ignacy Zdziar
ski manu propria post cujus quid pinser
ti scripti in acta praesens ingrossationem
originale ejus sed offerens praeia officij
sui quietatione denuo ad se recepit
Gabriel Zdziarski rt

Officium praesens Castrense Capitli Plocensis
ad Oblationem G. Ignatij Osiecki Obliga
toriam Inscriptionem Infrascriptam pro
nn. Petrum et Joannem Dąmbrowskie
in personam N. Alberti Dąmbrowski
factam in fragmentis Actor praesens si
ne Actu repertam reproducentis ad acti
candum actisque praesens Ingrossandum
suscepit in Tenore sequenti Coram
Officio et Actis praesentibus Castrensi
bus Plocensibus personaliter Compa
rentes Nlis Petrus et Joannes Dąmbro
wscy filij olim Nlis Jacobi recedendo
a Districtibus suis quibusvis Proprijs

1066

et Competens. Seseq cum Bonis et Suc
cessoribus Suis omnibus huic Jurisdi
ctioni praesenti Castrensi Plocensi quo
ad actum hunc et Inscriptionem prae
sentem tantum pertinet totaliter incor
porando et inviscerando sani menti
bus et corporibus existentes palam publi
ceq recognoverunt Quia Ipsi Nli Alber
to Dembrowski et Ipsius legitimis
Successoribus totas et Integras Sortes
Suas haereditarias et obligatorias Pa
ternas et maternas Mblech Imblech
se jure Naturalis Successionis post Pa
rentes Suos ac alio quovismodo spectan
et concernere in Bonis Lydowka con
sistentes et Jacen excepto medio man
so in omnibus Tribus Campis di
ctis Pikulikowski prout se in longum
et latum extendit Una cum omni
bus ~~[illegible]~~ additamentis ad prae
fatum medium mansum spectan
tibus cum omni Jure suo Dominio
et proprietate tituloq haereditario ac cum
omnibus et singulis praefatarum Sor
tium Utilitatibus fructibus proventi

bus

bus redditibus obventionibus emolu
mentis attinentijs et pertinentijs Uni
versis nullis penitus exceptis nec pro
se suisq Successoribus reservatis sed ita
late longe circumferentialiterq prout
se dictarum sortium hæreditas in
suis metis et limitibus ab antiquo
extendit et prout easdem ad præsens
tenuerant habuerant et possiderant
in summa Trecentorum Florenorum
Pollonicalium in moneta absq
Inseminationibus hyemalibus et ver
nalibus similiter circa exemptionem
mittendis Idq a vigilia Festi Nati
vitatis Sancti Joannis Baptistæ pro
xime ventura ad annum integrum
et in defectu protunc exemptionis extunc
de anno ad annum usq ad exempti
onem et summæ præfatæ Integram
et Indivisam persolutionem obliga
verunt Inscripserunt et Invadiaverunt
prout obligant Inscribunt et Invadi
ant præsentibus Realemq jam Ipsi
exnunc Intromissionem et actualem

pacificamq Possessionem dat et libe
re admittat per Ministerialem Ter
restrem sive Regni Generalem quem
cunq cum duobus Nobilibus quibusvis
et quandocunq requisitis Ipsi Jam ex
nunc p Officium presens dato et de
putato acceptand et debent tenebun
turq predicti recognoscentes ac se et su
os Successores de Domis suis generaliter
Omnibus Ubivis Consistentibus obli
gant et Inscribunt Ipsum et Posteros
ejus in prefatis Domis Invadiatis
et Occasione eorundem ab omnibus
Damnis Impedimentis Impetitioni
busq Universis juridicis et extrajuri
dicis juribus et Inscriptionibus qui
busvis prioribus et posterioribus refer
mationibus dotum dotaliciorum advi
talitatum cuicunq personarum servi
ens necnon a citationibus Concitatio
nibus lucris perlucris totisq processibus
judiciarijs personisq cunctis propin
quis et remotis Status et sexus utri
usq per omnes prescriptiones Terre

stres

stre toties quoties opus fuerit tueri
evincere eliberare Intromissionem
cum Possessione non denegare nec da
tam quovis modo praepedire idq sub
Vadio simili pro quo quidem Vadio
in eventum alicujus Damni Impe
dimenti vel Injuriae Citati praefa
ti recognoscentes, sive Ipsorum Suc
cessores Citati ad Judicium vel Offici
um quodcunq Terrestre sive Castrense
Cujuscunq Terrae et Districtus Regni
Poloniae extunc recessu supra Scripto
mediante quo ad respondendum in
primo Citationis Termino tanquam
peremptorie stare parere respondere
et pro Vadio praefato satisfacere tenebun
tur cum suis posteris nullis dilationi
bus motionibus appellationibus vera
vel simplici Infirmitatibus Termino
pro majori super quietationem seu ad
alia quaevis munimenta receptionem
et generaliter nulla re exquisita prae
missa omnia evadendo hac sua per
sonali recognitione in praemissis me
diante Post Ajus quidem praeinserta

Inscriptionis Obligatoriae ingrossatio
nem Orginale in Actis relictum
Ignacy Oszecki

Officium praesens Castrensis Capitis Plocensis ad abla
tionem Gsi Thomae Zglenicki transactionem
infrascriptam ex actis Crensis Varsaviensis
authentice depromptam in rem G. Felicia
ni Karski servientis reproducens ad acti
candum altisque praesens ingrossandum
susceptis interiore sequens Actum in
Curia Regia Varsaviensi Feria Quinta
pertridie Festi Sancti Lucae Evange
listae anno Domini millesimo septingen
tesimo Quinquagesimo octavo coram
officio actisque praesens Crensis Capitis Varsa
viensis Prlltor Comparens D. M. Mathias Sołtyk
Succamerarius Palatinatus Sandomiriensis
Gnalis ~~Lieut~~ Lieutnans Exercituum Rni et
Ducatu Livoniae pro Comitiis Regni Gnalibus
Varsaviensis electus nuntius suo et Mci Josephi
Sołtyk cum olim Mfica Constantia Karska
in primo voto procreati Filii pro cujus
rati habitione informa Juris plenissima
pacem cavet nomine Sanus mente Corporeque
existens Jurisdictione sua quavis propria
omissa et praesens in Corporatione facta
palam ac libere recognovit Quia Ipse
insistendo Complanationi Certae de actu
et data Ejus hic Varsaviae die 18 Mensis
octobris anno praesenti 1758 interse re
cognoscens ab una et G. Felicianum Kar
ski parte ab altera confectae et con
scriptae actis praesens hodierno sub actu
roboratae iam ex nunc et de facto Eundem
Gsum Felicianum Karski olim Gsi Mathiae

Karski

Karski cum olim Gsa Marcianna Kozielbrodz
cka procreatum Filium ipsiusq Hmos Suc
cessores de summa centum Quinquagenta au
reorhungaricalium et pretio sortis Bonor
Osieka Włosztybory in Altu Plocen Distri
ctu Raciązien consistens sibi provenien
complanationeq praeinserta pro summa
sex millium sexingentor sexaginta Quinq
Tyny et grosser quindecem Polonicalium
per Ihm G Mathiam Karski Quietatoryparen
tem inscripta, concertata et ad solvendum
assecurata ad praesens sibi recognoscen
ti ad mentem praeinsertae complanatio
nis exhibita, ob praestitam sibi recogno
scenti in praemissis plenarium et suffi
cientem satisfactionem summaeq prae
recensitae centum Quinquagenta aureor
hungaricalium realem et effectivam exo
lutionem tam de praemissa summa praein
serta complanatione compactata, quam Ju
ribus originalibus inscriptione quie
tat emittit, liberum absolutumq suis cum
Successoribus facit et pronuntiat nec
non de recensita summa ac sorte Bonorum
praedictor Osieka Włostyborow totoq et in
tegro Jure ad praemissa sibi supra fatoq
Filio serviente cedit et condescendit
omniq et integram Jus suum ad
praemissa tam summam quam Bona
habitum in personam Ejusd Generosi
Cessionarij sui ipsiusq Successorum
transfert et transfundit plena
rie Intromissionem in praetactam sor
tem Bonorum Osieka Włostyborow

per Ihm

1072

per Mlem Rni Gnalem quemvis et nobiles
duos quosvis facilius pro tempore
conducendos officiose acceptans libere dat
et de facto admittit pacem cum tuitione ac
erectione gnali ab omnibus impedimentis
de Bonis sup gnaliter omnibus cavet et
inscribit nec non Jo. JM recognoscens
scripto in Josepho Sołtyk cum dom Mi Con
stantia Karska Venatoris Plocens procrea
to Filio Ipsiusq Successoribus summam
praeinsertam Centum quinquaginta aureor
hungaricalium tenens atq debet seq ac suos
Successores teneri et debere de et super Bo
nis sup gnaliter omnibus modo veri
Justi liquidi simplicisq debiti in et pro
Crastino Fest. Sanctis Joannis Baptistae
Anno Deo dante venturo 1759 incidenda re
solvere et circa officium actqq Castrens
Samdomirien reponere et relinquere
repositamq et relictam rursus ab
Ejusd actis non effide jubere nec mo
do quovis arestare inscribit et assecurat
seq sub vadio similis summae Centum cum
quaginta aureor hungaricalium in Ca
su Contraventionis Forum sibi supq Suc
cessoribus officij Crens Samdomirien
ad respondendum assignando hac sua
personali recognitio ad praemissa medi
ante Correxit Niemiera manu propria
lectum cum actis per Włoczewski Locus Si
gilli Castri illius post cujus quid transa
ctionis superius praeinsertae in acta
praesentia ingressationem orginale
Ejus seu extractum Idem offerens
praevia officij praesentis quietatio
ne denuo ad se recepit

Tomasz Iglemiki

Probatio

972 quod

Stron
1072

quodlibet

