PL_1_24_1-191

1. NR I NAZWA ARCHIWUM	2. NR ZESPOŁU	3. NR SERII
1 AGAD	24	1

4. NAZWA ZESPOŁU:

PŁOCKIE GRODZKIE WIECZYSTE

5. SYGNATURA:	6. LICZBA STRON:	7. LICZBA SKANÓW:
191	869	861

8. DATA WYKONANIA:	9. NAZWA PRACOWNI:
23.03.16	PT IT

10. UWAGI:

Strony dodatkowe zapisane: 222a

Po stronie 590 jest strona 600 (błąd w paginacji).
Po stronie 687 jest strona 689 (błąd w paginacji).





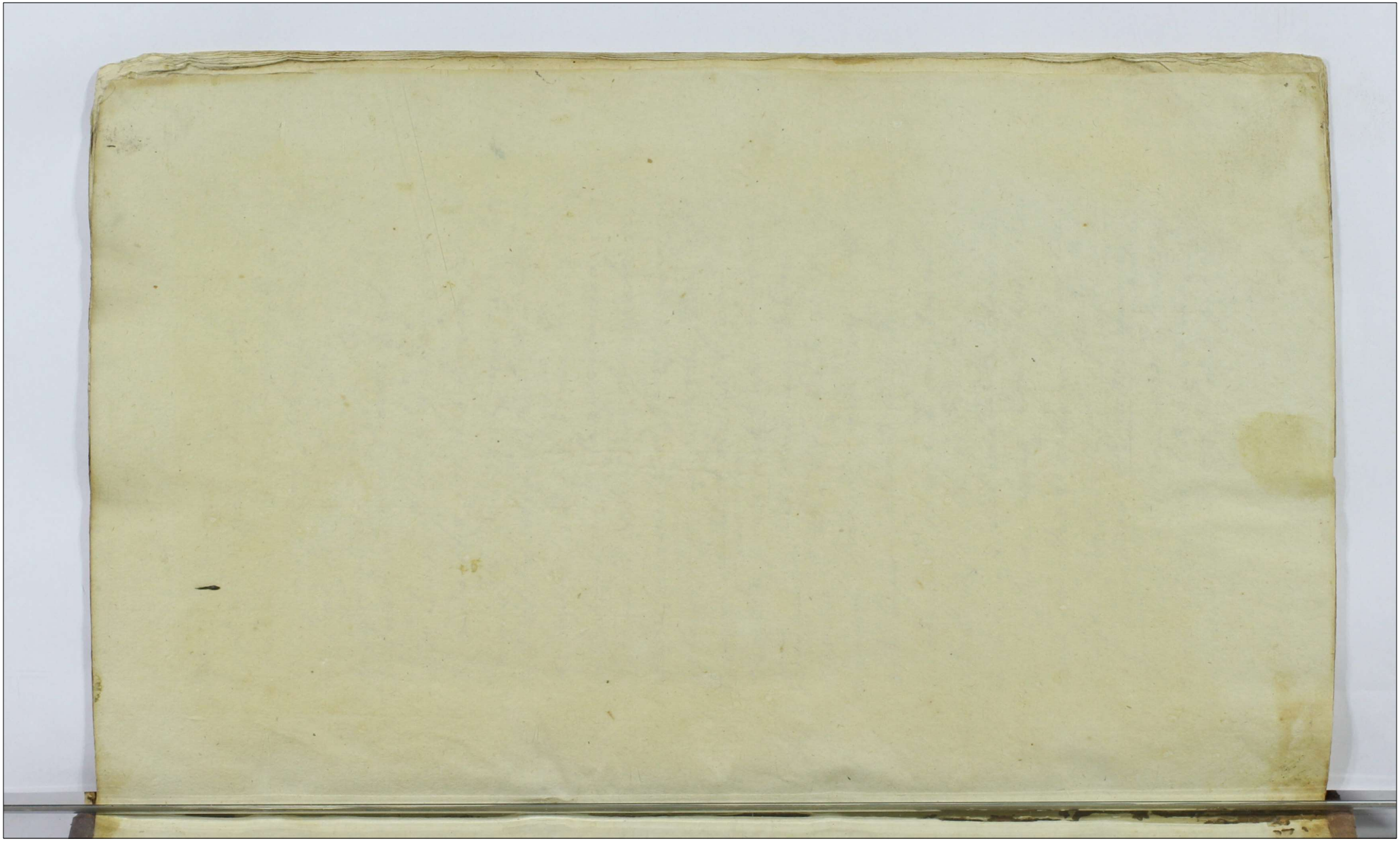

Stanislaus Białłoskorski de Jacobi Filius
suo et Nostrum Ignatij Josephi et Joannis Białło
skorskich Filiorum suorum pro quibus in plenis
sima Juris forma pacem cavet et se de Bo
nis suis inscribit Nne. Danus pro R. R. Quia
Ipso Illres Mcos Thomam a Dembowa Jora
Dębowski Plocen. Plonscen. ecte Capitaneum
qui in locum Officij sui adhuc actuati
in causa sua propria Gnosum Ignatium
Sierakowski Venatorsd. Cremenecen. substi
tuit et subdelegavit Dl. Mci Mersani
Dębowski Judicis Terris Plocen. Filium
et Juliannam de Kampenhauzeny invicem
Conjuges et eor. Ilmos Successores de inscri
ptione Coram Actis Plenis superioribus
per se Reno in personas Fatt. Filior.
suorum ac Alior. Successor. cum Nti Anna
Lisowska Consorte sua procreand. super summam
Ducentorum Florenorum Polonicalt. de
manibus Dl. Illris Adm. Rndi Thomae Cza
chorowski Praepositi Ciachcinen. Leva ~~recog~~
~~nitt. super~~ in Lertibus B. Krzętkowa die hodier
na resignatt. recognitt. ob subsecutt. Sum
mae ejusd. in Bonis Turza Wilcza aliam
Locationem quietat emittit et liberos facit
inscriptionem eand. tollit cassat et anni
hilat perpetuo et indevum Plenis sua Rne
Pmissa firmante Stanisław Białłoskorski
Suum Omnium Imieniem R. R.
Ignatius Sierakowski uti ad Jura actuatus
subdelegatus m.

Dn. Paulus et Franciscus Zglenicki de
Jacobi Filius ex olim R. Elisabetha Białło
skorska progenitissani pt. R. R. quia Ipsi R.

Solutt

N Stanislaum Franciscum et Joannem Bap
Loskowskie ob Jacobi filios Fratres suos Ger
manos Lotium in B: Krzesnowo seb an
tecedaneos tum Illustres Mm: Thomam à
De Lowa Jora Dobowski Plocen Sloncem et
Lipnic quem Loci Ordinij sui ad hunc Actum vim ac
tua ipsius Ignatius Sierakowski Venatore
Cremenecen Subdelegandi et Judicem
de Rzepin Jazeny Invicem cujusq; modernorum
ordes et eor Successores de Summa Totali
que et quanta Suos Recognoscet et absen
ob mater cujus Lotibus concernebat B Krzesnowi
concernebat ob cujus Summam eand
dotalem ex tam inante cessam per ob Parentem
suum quam nunc se Rentes ob tam sibi Succe
cuiq; satisfactionem quo ad Lotes supra scriptos
Stanislaj Franciscei et Joannis Bialloskorskich attinet quietant emittant et Liberos
faciant Illi cjus seu potius Lotibus Jurib
Lib Totis tam in tritu Substantiae Paterne qm
materne abdicant et abiencent ac perpetuo
et in Evum nihil Extensionis ad Lotes prefatos reser
vando prout suis Literis prefatis firmam fr suis
ob Illm Exm D Nicolaj Pezinski et Magnificum D
Lud ob D Alberti Lotkowski Pridue Custos
tum Regalich Lotis Litar Germanor pquibus mpleni
simq; Juris forma pacem cavent et vicem suis prae
bent mitissimam et Franciscus Xaverius Igleneczy SJ
Ignatius Franciscus Xaverius Cerador Ky subdelegatis

N. Maryanna na Trzienska N. Joannis Trzienski filia
ex Nli Margaritha Ktobukowska pgenita N. Josephi Siedzieni
consortis in ista causa Curatoris Coniugalis
ng pltr L.L. via Pro eor Parentes Suos et eorum Successores de Summa Dotali Centum Florenorum Polonicalium
ob Summa originaly Mille Tunc datis Feria Sabbatho post
Divisionis SS. Apl. pro ni anno 1732 die 30 Mensis Septembris Sobori in vim datus Die B. Ktobukowo Typis et Sigillo Nris
Pventum ob Notoriam Rubricam eius de hoc Negotio
Ed rem hanc locationem quietat emittit et Liberos facit
Insuper Stipulatione Cautream tollit cassat et annullat pactus et
in omnibus pene sua Renuncia sibimet de manibus Nris
Bialloskorskich Comitibus Levatis. Margaritha z Trzienskich Siedzieniska
Joseph Siedzienski m.p.

Solutto.

actum in castro.

Jm J

3

Actum in Castro Plocen. F. 3tia in Crastino F. ~~Visitationis J. V. Mariae~~ Natalis S. Joannis Baptae A. D. 1743to

N. Catharina Milewska olim Valentini Filia N. Joannis Biedrzycki Consors Ltma cum in assistentia ejusdem sui mariti uti Tutoris Conjugalis, sana, pltr RR. Quia ipsi N. Matthiam Umieński olim Pauli Filium de ~~summa~~ et ejus Ctmos Successores de summa Sexaginta Quinque Tynphon. et Sextarij unius sibi Rgnti Actis praesentibus F. 3. ante F. S. Mariae Magdalenae, praeterita in Ao 1734to ~~[illegible] certis agris~~ per ipsos modo obligatorio supercertis agris in B. Sypniewo in Pltu Plocen. et Districtu Bielscen. Consistentibus sibi ~~[illegible]~~ in eadem inscriptione obligatoria expressis inscriptis, ob levatam summam eandem subsecutamque die hodierna aliam inscriptionem quietat emittit et liberum facit Inscriptionem eandem obligatoriam tollit cassat et annihilat perpetuo et in Aevum de praefatis agris Condescendit, praesentibus suae Rnae ad id libere accedens.

Katarzyna Milewska R.
Jan Biedrzycki assystent R.

N. Hyacinthus Kęsicki N. Matthiae Filius sanus pltr R. R. Quia ipsi N. Catharinae Milewska olim Valentini Filiae N. Joannis Biedrzycki Contiltmae et ejus Lmis Successoribus agros suos haereditatis se erga alios Fratres suos pl olim N. Mariannam Swierkocka N. Matthiae Kęsicki Parentis sui Rntis Contem Concernens inet

super B. Swierkocino in Ptu Plocenę et
Districtu Bielscenę Consistenę sitę et jacenę
et quidem in primo Campo hyemali ~~Sul~~ sub
Moykowo pessulam Sulcorum aestivalium duorum
per unum Stadium inter metas N. ~~Ado~~ Jaco-
bi ~~ab~~ ex una et Adami Sup. pte ~~ab~~ ex altera Swier-
kockich. Item in altero Campo aestivali, circa
granitiem Cethinska ~~in pessulam~~ Sulcum
unum aestivalem inter metas N. Stanislaj
Swierkocky ex utraq. pte per duo Stadia incipienę a via
Strata et ptendenę ad pratum ~~Kierz~~ ppe
lukdm Kierz. Item in eodem Campo N. sub Cetlino Sulcum unum aesti-
valem per stadium unum cum prato adja-
cenę inter metas ejusdem pfati N. Stanislaj Swier-
kocky ex utraq. pte. Item in eodem Campo Pessulam Sulcorum
duorum aestivalem inter metas ejusdem N. Swier-
kocki, incipienę a via Zalna et ptendenę
per stadium unum ad agros N. Jacobi Swier-
kocky. Item in eodem Campo sub Moykowo in
transversorio Sulcos duos aestivales inter
metas N. Jacobi ~~Swierkocky~~ ex una et
Stanislaj ex altera ptibus Swierkockich per Stadi-
um unum. Item in tertio Campo magoreo
sub Wroblewo Sulcos ~~duos~~ quatuor duos aestivales
per stadium unum inter metas ~~Ad~~ ex utraq.
pte N. Jacobi Swierkocky. Item in horto
Sulcos ~~quatuor~~ duos aestivales per Stadium
unum jam exnunc cum omni et integro
Jure suo dominio pprietate ppinquitate
ac cum omnibus eorundem agrorum utilitatibus
usibus fructibus et commodis ad actu pseng

ad triennium integrum inemptibiliter ex
tunc in Casu non exemptionis de anno ad
Annum usq ad exemptionem cum inseminationibus utrisq die circa exemptionem ut
mittendi in Summa Sexaginta Quinque
Tynphonum et sextarij unius die hodierna de manibus N. Matthiae Umiński levata obligat invadiat, introonem ex nunc
admittit Cujtionem Gnalem et evictionem
Specialem ab omnibus in genere impedimentis cavet idq sub Damnis Trnibus pro quibus ubiq rdebit suis cum Posteris

Jacenty Kęsulij R.

Nles Franciscus ~~Parens~~ et Stanislaj Filius Parens et Thomas Filius Lisiewsky Sani ptr R. Rverunt Quia Ipsi Gnosum Franciscum Zawidzki et Michaelis Filium et eiusq Itmos Successores de summa Septingentorum Tynphonum per ipsos sibi Rentibus Actis Pzeng Feria sexta in Crastino Festi SS Omnium in Anno pxime elapso modo obligatt super Iste Bondrum Peptowo inscra et ad solvend assecuratt obsevatt summam eand pstitansq sibi sufficien satisfactionem quietant emittunt et liberos faciunt Inscriptionem eand Cessant perpetuo et in dvum pzeng suis Rnibus pmissa firmanq Franciszek Lisiewski R.
Tomasz Lisiewski R.

Gnosus Franciscus Zawidzki et Michaelis Filius Sanus ptr R. R. Quia Ipsi Nles Franciscum et Stanislaj Filium Parentem et Thomam Filium Lisiewskie

Inf

et eorum Atmos Successores de Summa Quadringentorum Tymphonum Scripto certo manuali in Anno proxime elapso per ipsos sibi Rentis ad solvendum assecuratis ob levatis Summam eandem postitamque sibi sufficiens satisfactionem quietat emittit scriptum hocce tollitet annihilat perpetuo et in aevum praesens sua Rnione praemissa firmante. Franciszek Zawidzki mpp

Gnosus Franciscus Zawidzki olim Michaelis Filius ex olim G. Rosalia Ciołkowska progenitus sanus praeter R.R. quia ipsi G. Petro Rosaszewski olim Alberti Filio et ejus Lmis Successoribus totum et integrum jus suum super sortem totam et integram mobilem et immobilem ~~ternam~~, maternam, hereditatem, obligatam seu alio quovis modo se Rentem concernens super Bonis Septowo pa-verze Krupy in Pattu et Districtu Plocen consistens sitis et iacens ~~se se extendens sibique Renti quovis modo et Juris titulo serviens~~ ex divisione certa inter se Rentem ab una et G. Franciscam Gerwatowska pro tunc olim suprafati G. Michaelis Zawidzki Consortem Relictae Viduam ac alios praeterab altera Conscripto dimissam se se extendens sibique Renti serviens iam ex nunc cum omni et integro Jure suo dominio proprietate matrem suam adoptivam propinquitate

Jmd

propinquitate ac cum omnibus ejusdem
sortis utilitatibus usibus, fructibus et
commodis ut pote Juriu quorvis sibi
sese extendens et ad eandem sortem re-
gulantium punctis, clausulis nexibus
ligamentis, foro, vadio, caeterisque con-
tentis ex praestita sufficiens et plena-
ria satisfactione demittit, committit
ac totum et interrum jus suum ad
sortem praecensitis divisione eadem
sibi cessam, scriens in rem ejusdem G. Rosci-
szewski persolvens nihil juris et
praesensionis sibi relinquendo transfert,
et transfundit, plenarie et in effectu
praesens sua Recognitione praemissa firmans
Franciszek Zawidzki m. p.

G. Theressia Zdiarska ol. Joannis
Filia G. Antonij Kierzkowski Con-
sors Lma cum ejusdem sui marti
uti Tutoris Conjugalis Authori-
tate et assia sana ptes R. R. quia
Jnsi N. Petrum Chudzynski ol. Jo-
sephi Filium et ejus Lmos Su-
cessores de Summa Trecento-
rum Tymphonum Polonicato
modo obligato sup. B. Chudzyno
magna Inscripto ob levato Sum-
mam eandem subsecutique p. G. Pau-
lum Dubrski ejus recompensa
quietat, emittit et liberum fa-
cit Inscriptionem eandem tollit
cassat et annihilat perpetuo

et in ævum nihil omnino Idem G. Kierz
kowski Summam Centum Tympho
num idq ex Summa Trecentorum
Tymphonum in B. Sydek hæreny
supra de Actu exarato Inscriptio
ne obligato cessatam in personam
Supra Cn. N. Petri Chadzynski retro
fundit plenarie et meffectu de Agris Condescendendo
Pœnis suis Recognionibus præmissa
firmantibus Teresa Kierzkowska R.
Antoni Kierzkowski R.

G. Paulus Dubrski ot Adami Filius
sanus pter R. R. quia Ipsi Gnosæ
Theresiæ Zdziarska ot Joannis
Filiæ G. Antonij Kierzkowski Conte
et ejus Lmis Successoribus de B.
suis gnalit. ob mobilibus et Im
mobilibus Paternis, Maternis hære
dito obligato summisq quibusvis
pecuniarijs ubivis locorum hæreny
præcipue in et sup. B. Durbski
in pactu Plocen et Districtu Plon
scen consistens seu potius sorte
ibidem sito Summam Trecento
rum Tymphonum Polonicalem de ma
nibus N. Petri Chadzynski Le
vato modo simplicis debiti tene
tur Inscribit ac se et suos Succes
sores ad id tenendum obstringit,
et inonerat, eandemq Summam
in et pro Vigilia Festi Nativitatis
S. Joannis Baptæ in annexu

Kuro

futuro ventura se solutur offert
et declarat quod si vero summam
eandem p tempore pfixo non per-
solverit extunc provionem an-
nuam a quolibet centum per Tyn
phones septem singulis annis
pendere debebit idq sub similis
summa vadio p quo ubiq respon-
debit suis cum posteris

Paweł Dobrski

G Paulus Goszczynski ob Martini filius suo et G
Jacobi Goszczynski Fratris sui germani pro
quo pacem in plenissima Juris forma cavet
et se de bonis suis inscribit nomine sang
RR Wia ipse GG ~~Joannam~~ Joannam
de Dobrskie Relictam ob G Adami Mata
wski Consortem Viduam Matrem tum
Franciscum Theressiam Constantiam Eleo
noram et Marianam Filium et Filiam
Matawskie et eorum Itmos Successores
de summa Vingentorum Tymphon. Polo
nicalium Decreto Condescensoriali in fundo
Bonorum Matawa F 4 post F Sollennia
Paschae pmo pteritt Anno Curraq inter
se ~~[illegible]~~ Redemptorem et Possessorem Fratrem ab una et ipsa parte ab altera
per Officium pscns p lato ad Actaq pscn
Acto hodierno per oblatt perrecto una
cum pena Lucta in ibid ex pssa adjudicatt
tam Inventorijs Fatis ob G Catharinae
~~Goszczynskie~~

#

10

de Goszczynskie ob Supra fati G. Adami Matawski primitivae Consortis Recognoscens vero Amittae derelictae ac quibusvis praetensionibus Vietat emittit et liberos facit Inscriptionem Debitoream Supra summam Septingentorum Tymphorum per eandem ob G. Matawski Maritum et Parentem eorum ob Amittae recognoscens et absens Fratris Coram Actis praesens recognitio tollit Cassat et annihilat nihil praetensionis reservando praesens sua recognitione praemissa firmans.

Paweł Goscinski mp

G. Mari Joanna de Dobrskie ob Adami filia ob vero G. Adami Matawski Relicta Consors vidua Sana praeter Rk Via ipsa G. Paulum Dobrski Fratrem suum germanum et ejus Ltmos Successores de Summa Centum Tymphorum in Vim Dotis residuitatis ad meritum Contractus Sponsalitij inter ob Maritum et Parentem recognoscens Conscripti ob Levatt Summam eandem praestitamque Sufficiens Satisfactionem Vietat emittit et liberum facit perpetuo et in aeternum praesens sua Recognitione praemissa firmans

Joanna Dobrska ob

G. Marianna Zołtowska ob G. Andreae Zołtowski Burgrabij Castrensis Plocensis Filia G. Joannis

Umienski

Ad

Umienski B C P Consors Suo et G Hedvigis
Zoltowska Sororis Suae germanae pro qua
pacem in plenissima Juris forma pacem
Cavet Nomine Sana R R Vicissa G Ada
mum Unierzyski ob Thomae filium et ejus
ultimos Successores de Summis binis prima
Trecentorum Tymphorum Actis praesentibus Feria quar
ta in Vigilia Festi Nativitatis S Joannis
Baptistae proxima in Anno 1728 per ipsos
Sibi Recognoscentes et absentes Sorori Inscriptum
altera Centum Tymphorum ex Summa Qua
dringentorum Tymphorum pro pretio Sortium
in Bonis Zolstyno Littarum Contractu
resignatorio in Zoltowa Magna Die 26 Fe
bruarij in Anno eodem 1728 inter se recognoscentes
et absentes Consortem Sororem ab una et ipsa
parte ab altera conscriptos assecuratum restantes pro
pretio earundem Sortium Provenientes ob levatam Sum
mam eandem Subsecutumque Summae ejusdem aliam lo
cationem Vicitat emittit et liberum facit
Inscriptionem Debitoream ac Contractum quo
ad Summam levatam tollit Cassat Annihilat
perpetuo et in aevum praesentibus Sua recognitione
praemissa firmantes in assistentia Sui Maritiuti
tutoris Conjugalis et Actis praesentibus Sabbatho
post Dominicam Laetare Quadragesimalem
Anno eodem approbati

Marianna Zoltowska rt
Jan Umienski B C P

G Hedvigis de Zdrojewskie ob Stanislaj Filia
ob vero G Josephi Zoltowski Judicis Castrensis
Plocensis Relicta Consors Vidua Sana pulchra RR

Quia ipsa GG Mariannae G Joannis Umienski
BCP Consorti et Hedvigi Virgini Innupt
Zoltowskiem ad Andreae Filiabus et earum
Hmis Successoribus de bonis suis quilibet obus
mobilibus imbibus paternis Maternis hae
reditt obligatt Summisque quibusvis pecu
niarijs ubivis haerens sibique recognoscens quo
vis modo servicus Summam Trecentorum
Tynphorum Polonicalt de manibus G Adami
Umierzyski levatt modo simplicis Debiti
tenet Inscribit ac se et suos successores
ad id tenendum obstringit et in Onerat
eandemque Summam in et pro Vigilia Festi
Nativitatis S Joannis Baptistae in Anno
Futuro ventura se solutura Offert et
Declarat quod si vero Summam praefatt
pro tempore solutioni praefixo non persolverit
extunc provisionem Annuam a quolibet
Centum per Tynphorum Septem singulis
Annis pendere Debebit idque sub similis
Summae Vadio pro quo ubique respondebit
suis cum posteris
Jadwiga Zoltowska rt

G Lucas Zoltowski ad Alberti filiique suo et GG
Antonij et Ignatij Fratrum suorum germa
norum pro quibus in plenissima Juris forma
pacem Cavet et se de bonis suis Inscribit
nomine Sanguinis Quia ipse GG Mariannae
G Joannis Umienski BCP Consorti et Hedvigi
Virgini Innupt Sororibus inter se germanis

Zołtowskiem et Andreae filiabus et earundem
Successoribus summam suam pecuniariam
Centum Tymphenorum pro N. Albertum Zoł
towski Patruum earum et N. Alberto Zołto
wski quondam Bartholomaei filiam recognoscentem
Parente et absente Actis praesentibus F. 6 post D. 2
Judica Quadragesimalem proxima in Anno 1718
modo obligatt. Sup. certis agris in B. Zołtszy
no Inscriptt. Decretoque Condescensoriali in
fundo eorundem B. Zołtszyno F. 6 post Domi
nicam Rogationum proxima in Anno 1740
inter se recognoscentem et absentem Fratres ab
una et ipsos ac alios pte ab altera per Offi
cium Camerariale Terrestre Plocensem prolato
sibi recognoscentem et absentem Fratribus adju
dicatt. Jam ex nunc cum Omni et Integro
Jure suo Dominio proprietate propinquitate
~~titulo haereditatis~~ ac cum Omnibus ejusdem Sum
mae utilitatibus usibus fructibus et Commodis
ut pote Inscriptionis et Decreti punctis Clau
sulis nexibus ligamentis Caeterisque Contentis
demittit Committit ac totum et Integrum
Jus suum ad praemissam Summam sibi et
absentem Fratribus serviens ab levatt. Summam
eandem Centum Tymphenorum de manibus S. Adami
Uniejski transfert et Transfundit ple
narie et in effectu praesentis sua Recognitione
praemissa firmans

Lukasz Zołtowski rt

S. Andreas Czachorowski ob Andreae filius

Sang pnltr Rdl Vira G Adamo Unierzyski
ad Thomae filio et ejus ltmis successo
ribus de Bonis suis pnltr obq mblibus et
imblibus Paternis maternis haereditt
obligatt summisq quibusvis pecunia
rijs ubivis locorum haerens precipue in
et sup bonis Bendorzyno in Palatinatu
et Districtu eodem consistens seu potius
sorte ibidem sitt summam Ducentorum
Vinquaginta Tymphenum Polonicalt mo
do simplicis Debiti tenetur inscribit
ac se et suos successores ad id tenendum
obstringit et in onerat eandemq summam
in et pro Vigilia Festi Nativitatis
S Joannis Baptistae se solutarum
et Declarat quodsi vero summam
praefatt pro tempore solutioni praefixo
non persolverit provisionem Annuam
a quolibet Centum per Tymphenum De
cem singulis Annis pendere Decla
rat idq sub singulis summae Vadii
pro quo ubiq respondebit suis cum
posteris

Andrzey Czachorowski R.P.

G Franciscus Lisowski et Valenti ~~Filius~~
Filius Sanus #mente corpore tamen Exter pter R R quia Gra ~~G G~~
Admodum Rendum Hieronimum Parochum
Missionarium G G Albertum Matthiam
ac ~~Teresiam~~ Mariannam N Joannis Lisowski con
sortem olim Adami Filios et Filiam nec
non

non Martinum Andreamq Laurentium
olim Joannis quondam B. Vicij Adami Głu-
chowskj et Annae Cieslenska in vicem
Conjugum Filij Filios ac Nepotes Głuchowskie
Sortis in B. Bedorzyno Lto haeredes
et eorum Lmos Successores de Summa
Centum Septuaginta Tynphonia ad
scripta manualia p se Rentem in
obligaonem Agrorum in B. Bedorzyno
Lto suprafato ot RR Adamo Głucho-
wskj et Annae Cieslinska in vicem
Conjugum exposito decretoq judicij
officij praesentis 12da post B. Purifica-
onis Gr. Mariae proxime praeterito anno
praesentis inter se Rentem ab una et ipsa
pte ab altera prolato pro juramento
Corporali proc adjudicato ob Levato
Summam eandem praestitamq sibi suffici-
ens satisfactionem quietat emittit et
liberos facit scripta quaevis Decreta
Condemnaonis totumq et integrum
processum tollit casat et annihi-
lat, de agris Summae obnexijs con-
descendit praesentis nihil praetensionis
etiam in tuto marcarum insublatio-
nem processus adjudicato reservando
praesentis sua recognione praemissa firmam
Franciszek Lisowski

N. Matthias D. Głuchowskj ot Adami
Filius sanus pter RR quia ipsis N.
Andreae Kachorowskj olim Mta An-
dreae Filio ejusq Lmis Successoribus

totam et integram sortem suam mo-
bilem et immobilem, Maternam tan-
tum haeredito obligato seu alio quo-
vis modo et Juris titulo post eandem
matrem suam se Rentem concer
nentiam ex nunc cum omni et integro
Jure suo dominio proprietate propinqui-
tate tituloque haeredito ac cum obus
ejusdem sortis se Rentem erga alios con
successores post eandem ol matrem con
cernen utilitatibus usibus fructibus &
Comodis ut pote arejs aedificijs hortis
agris Prati Campas Sylvis rubetis nemo-
ribus fluvijs fluminibus aquarumque
quibusvis decursibus attinentijsque
et pertinentijs gnalit universis
nullis penitus exceptis nec pro se su-
is successoribus reservato sedita sate
Longe Circumferentialiter prout eadem
Lars in suis metis et Limitibus ex-
tat et extendit pura mera et irre-
vocabili donatione dat donat vendit
et Inscribit et resignat perpetuo
et in aevum intromissionem ex nunc
admittit tuitionem Gnalem et vic
tionem spetialem ab obus in genere
impedimentis praecipue tamen a Con-
sorte suae cav et idque sub damnis
Patribus pro quibus ubique respondebit su-
is cum Posteris Anno et sup B. Bedorzyno
sitto et iacen nuncupatto Bedorzyczyna Maiorey Gluchowskiego RZ

Nus

Nlis Margaretha Wiechecka ol N Andreae filia N Gregorij Kokoszczynski Consors lma in assistentia ejusq sui Mariti uti Tutoris Conjugalis authoritate et assistentia sana pltis RR Quia Ipsi Nlem Valentinum Wiechecki Fratrem suum germanum et ejus lmos Successores de Summa Trecentorum Tynphonum Polonicalium in vim Dotis se Recognoscens de Bonis Paternis et Maternis ad rationem levatt ob subsecutt summae ejusq Die hodierna in Bonis Ossowka locationem Quietat emittit et liberum facit psens sua Recognitione pmissa firmans

Małgorzata Wiechecka

Grzegorz Kokoszczynski R.T. assistens

N Adamus Sniechowski ol Martini filius sanus pltis RR Quia Ipsi N Margarethae Wiechecka ol Andreae filiae N Gregorij Kokoszczynski Consorti lmae et ejus Successoribus agros suos haereditt super Bonis Ossowka in Terra Dobrinens consistens sitt et iacens iam ex nunc cum omni et Integro Jure suo Dominio proprietate propinquitate ac cum omnibus eorum agrorum utilitatibus, usibus, fructibus et Commodis una cum aedificijs in Contractu obligatt in Sulocino Die Vigesima Nona Aprilis anno psens inter se Recognoscens ab una et Ipsi parte ab altera conscripto expressis ab actu psens ad annos tres Integros extunc de anno ad annum in Summa Trecentorum Tynphonum Polonicalium de manibus N Walentini Wiechecki Fratris ejus levatt cum Inseminationibus in eodem Contractu specificatt obligat, invadiat Intromissionem admittit Tuitionem gnalem et Evictionem Specialem ab omnibus in genere Impedimentis quarumvis personarum tam propinquarum quam remotarum Cavet idq sub Damnis Trribus p quibus ubiq respondebit suis cum Successoribus in deportationem onerum antelationem

Adam Sniechowski

Nobilis Martianna Sniechowska ob Martini Filia
ob vero N. Michaelis Strusiaski relicta Consors vi-
dua sana pter R. R. quia ipsa Nlem Adamum
Sniechowski Fratrem suum Germanum et ejus Litmos
Successores de summa dotaliqua et quanta se
recognoscen de B. Paternis et Maternis concernit
quietat et emittit et Liberum facit perpetuo
et in aevum B. Paternis Maternis ac Successivis
abdicat et abrenuntiat nihil pretensionis reser
vando presenti sua recognitione premissa firman
te ex prestita suficienti satisfactione per manus
Nlis Valentini Wiechecki. Martianna Sniechowska R. T.

Nobilis Valentinus Wiechecki ob Andreae Filius Sanus pter
R. R. quia ipse Nli Evae Czachowska ob Nlis Micha
elis filiae ex Nobili Catharina Przedpetska proge
nitae Consorti suae Litmae et ejus Successoribus
de Bonis suis Gnaliter omnibus Mobilibus et Immo
bilibus Paternis Maternis haereditate obligatorijs
sumijque quibusvis pecuniarijs precipue in et super
Sorte in Bonis Wiechciwo
in Palatinatu Plocen et Districtu Siepscen
Consisten sitt et iacent Summam quadringentorum
Zymphorum modo simplicis debiti tenetur inscri
bit ac se et suos Successores ad id tenend obstringit
et inonerat eandeque Summam in uno anno integro
se soluturum offert et declarat idque sub similis sum-
mae vadio pro quo ubique respondebit suis cum poste
ris. et hoc in vim dotis de manibus supra scripta Ma
tris ejus Levatae post ipsam.

Walenty Wiechecki R.

PP. Hyacinthus et Joannes Sielscy olim Bar-
tholomaei Filij, suis et PP. Alberti, Lucae, Fra-
trum, atque Mariannae Virginis innuptae et
Stanislai Filiae Filiastrae suorum nomine pro

Quibus

quibus in plenissima Juris forma pacem
cavent, et se de Bonis suis inscribunt omni-
bus, nnc, sani pltr RR. Quia ipsi P. Mathaeo
Smolinski et ejus Lmis Succrib̄us summam
suam pecuniariam Quadringentorum Tym-
phon Polonicalis per ord. P. Paulum Godecki Actis
C. Vissogrodiens. A. D. ante B. Nativitatis S.
Joannis Baptistae Ao 1719 ord. N. Joannis
Borkowski et Sophiae Sielska invicem Conju-
gibus super sorte in B. Peplowo Wylazłowo sita
in modo obligatae inscriptam in seq. rgntes
pt eandem ord. N. Suprafatae Sielska sterilitate de hac
luce cessam uti amittam in se rgntes Jure suc-
cessivo devolutae Jam exnunc cum omni et integro
Jure suo, dominio, proprietate, ac cum omnibus
ejusd. utilitatibus usibus fructibus et Commodis
ut pote inscriptionis obligatoriae punctis clau-
sulis, nexibus, ligamentis, foro, vadio caeterisq.
Contentis demittunt, committunt, ac totum et in-
tegr. Jus suum ad praemissam summam sibi
seniens ex praestita sufficiens satisfactione in
Personam ejusd. P. Persolvens transferunt et
transfundunt plenarie et in effectu praesens
suis Rgntibus ad id libere et benevole accedens
introonem in sortem eandem admittendo et
omnimodam Evictionem intuitu ejusd. Summae
Cavendo. Jacenty Sielski trzymany Rękę.
Jan Sielski A. R.

Jo. P. Hyacinthus Sielski ord. Bartholomaei Filius
Jan

Sani

sanus pltr RR. Quia ipsi P. Mathaeum Smo-
liński oto Gregorij Filium et ejus Cmos Suc-
cres de summa Ducentor Tynphon
Polon Actis praesens F. 5. pridie F. S. Ma-
riae Magdalenae vel Anno 1740mo modo
obligato super B. Wylazłowo inscra, ob
levato summam eandem pstitiq sibi suffi-
ciens satisfactionem quietat emittit et
liber pnuntiat, inscriptionem obligat
tollit cassat et annihilat ppetuo de.
B. Condescendit psens sua mo pmissa
firmans

Jacentz Sie 15tej Regg.

N. Andreas Rogieński oto Cuca Filius sanus pltr
RR. Quia ipsi N. Hedvigi Strusińska oto Mi-
chaelis Filiae, Conti vero suae Ltmae et ejus Lmis
succrib de Bonis suis gltr omnibus mblibus
et immblibus, paternis, maternis, haereditate
obligato e Summisq quibusvis pecunia-
rijs ubivis locor haerens pcipue in et sup
Sorte nuncupato Swigczyczyzna in B.
Rogenice in Pltu Plocens et Districtu Biel-
scens Consistens sito et jacens summam
Centum Quinquaginta Tynphonum Polo-
nicato modo veri et hoc in vim dotis
post ipsi levato modo simplicis debiti tene-
tur, inscribit, et sesuosq Succres ad id tenend
obstrin-

obstringit et inonerat, eandeq summam in uno anno integro se solutur offert et declarat, idq sub vadio similis summae vadio pro quo ubiq rdebit suis cum posteris

Andrzey Rogiński R.

P. Hieronymus Joannes Sielski et Bartholomaej Filius Sanus pter RR. quia ipse P. Mariannae Sielska Virgini Innuptae Sorori Suae Germanae et ejus Dmi Successoribus de B. suis Gnaler Omnibus Mblibus Imblibus Prnis Mrnis haereditarijs Obligato Summisq quibuscumq pecuniarijs Ubivis locorum haerens Precipue in et super B. Jaskułtowice et Wlackowo in Pltu et Districtu Plocen Consistens Super Summa per consortem suam sibi Inscriptam et ibidem haerens Summam Octuaginta Tyriphonum ipsa orga de manibus P. Smolinski ex bonis Wylazłowo profectitiam levali modo Simplicis debiti tenetur Inscribit ac se et suos Successores ad id Tenendum Obstringit et inonerat, eandemq Summam, in et pro Vigilia Festi Nativitatis S. Joannis Baptistae, in Anno Futuro Ventura, se Soluturum offert et declarat, idq sub similis Summae Vadio, pro quo Ubiq respondebit suis cum posteris.

Jan Sielski R.

P. Victoria Dzierzanowska, olim M. Antonij Dzierzanowski Vexilliferi Smolenscen filia P. vero Alberti Głuchowski Consortissima in assistentia ejusq sujmariti uti tutoris Conjugalis, Sana pter RR. Quia ipsi M. Albertum Dzierzanowski Pincernam Visnicen olim Matthiae Filium et ejus Cmos

Succores de summa Quingentorum sex
Tynphorum et sextarij unius sibi Rgnti
Coram Actis pseng. F. 5. in Crastino F.
Nattis S. Joannis Baptae in Ao 1739no
in B. Chomentowo p. in sera, ex ejsdq B.
Actis itidem pseng. sabbatho pt F. S. Mar-
garethae V. et Mtyris pxo in Ao 1740
in B. Chalino Juryszewo et Rogozinko
transportata ob levatam summam eandem
pstitumq sibi sufficienter satisfactionem ac
subsecutam p. G. Joannem Jez summae ejsdem
aliam inscriptionem quietat emittit
et liberum facit inscriptiones easdem tollit
cassat et annihilat nihil pretensionis re-
servando p. Bonis Paternis et maternis
se se abdicat se et abrenuat perpetuis et
in eorum pseng. sua Rgne pmissa fir-
mans. Wiktorya Głuchowska
Woyciech Głuchowski R.

G. Joannes Jez olim Stanislai Filius sa-
nus pttr RR. Quia ipso G. Victoriae Dzier-
Zanowska olim Antonij Filiae, G. Alberti Głu-
chowski Conti Lmae et ejus Cmis Succes-
sibus de Bonis suis gtis obus mobilibus immobilibus
paternis, maternis hereditatis obligatam, pci-
pue in et sup B. Szambor in Pltu et Distri-

ctu

ctu Plocen. Consistens Summam Quin-
gentorum Sex Tymphon. et sextarij
unius, de manibus M. Alberti Dzierza-
nowskij Pincernae Vinnicen. de levatis
modo simplicis debiti tenet inscribit
et se ac suos succres ad id tenendum ob-
stringit et inonerat, eandemq summam
in et pro Crastino B. N. S. Joannis Ba-
ptae in Anno DEO dans futuro venturo
se solutur offert et declarat, Quodsi
vero summam eandem pro tempore
solutioni praefixo non persolverit, extunc
provisionem annuam a quolibet Centum
per Tymphones septem quotannis pen-
dere debebit idq sub similis sum-
mae vadio per quo ubiq redebit suis cum
Posteris. Joannes Jezemp

P. Alexius Sielski et Valerianus Filius Sanus
pater R. P. Lisa ipsius P. Bartholomaeo Zduno
wskij et Simonis Filio Fejus Smis Suc-
cessoribus Summam Suam pecuniariam
M. Ille Tymphone Polonicalis per P. Antonium
Spalewskij Actis praesens Sabbatho post
4. Visitationis P. V. M. proxa in Anno
1715to, et P. Rosaliae Sielskiae Conti suae
recognoscens Vero Soror germana in B.
Antonino Terrae Dobrinen. Consistens
modo simplicis debiti inscriptis in se
quire

in sequen recognoscere devolutum eum
ex sune cum omni et integro Jure suo Do-
minio proprietate propinquitate utilitati-
bus usibus fructibus et commodis ut po-
te Inscriptionis debitera clausulis pun-
ctis ligamentis caeterisque contentis
~~trans~~ demittit, committit, ac totum et
integrum Jus suum ex praestito satisfa-
ctione sufficiente in rem supra scriptam Du-
nowski transfert et transfundit ple-
nariae et in effectu praesentis sua ratione
praemissa firmare. Alexis Sielski A.

N. Bartholomaeus Kisielewski ad Jose-
phi filius Sanus recedendo Rvit Lisa
ipsi N. Laurentio Kolczynski ad
Valentini filio ejusque Lmoi Succes-
soribus de summam suam et Jusae Sororis suae pe-
cuniariam Centum Tymphone una cum
provisione ac poenis Luctis ultimario
Dno Judicii Officii praesentis Feda pt. Purifi-
cationis S. V. Mariae Anno praesentis inter se rationem et ab-
sentem Sororem ab una et ipsi ac alios parte ab altera praestato
adjudicato sum ex sune cum omni et integro Jure suo
Dominio proprietate propinquitate ac cum omnibus ejusdem
Summae Originalis et provisionalis ut Actatibus
usibus fructibus et commodis ut pote Scripti De-
creteri punctis Rigoribus caeterisque contentis demittit
committit ac totum et integrum Jus suum et absentem
Sororis ex praestito sufficiente satisfactione in
personam praedicti N. Kolczynski praesolvente transfert
et transfundit plenariae et in effectu praesentis sua
ratione praemissa firmare. Suo et N. Francisci
Kisielewski Sororis suae propria pacem cavet sine

Bartlomiey Kisielewski
A.

G. Stanislaus Zochowski olim Thomae Filius,
sanus pttr RR. Quia ipse G. Josepho Zo-
chowski Fratri suo germano, et ejus Imis Suc-
cribus totam et integram portionem suam
et interesse, se Rgntem erga eundem G. Jose-
phum ac alios Fratres et Sorores suos
ex summa Mille Centum ~~[illegible]~~ Quin-
quaginta Florenorum Polonicalium ~~superreceptivae~~ modo obliga-
torio in et super B. Zochowo seu potius
sorte ibidem sito suprascriptum olim Recognoscens
Parentis per N. N. Theodoram Milobędzką
Relictam olim N. Francisci Nieborski Relictam Con-
tem Viduam Matrem atque Valerianum
Nieborski Filium ~~superreceptivae~~ adjungen-
do ad priorem summam Sexcentorum Florenorum
Polonicalium per praefatam olim N. Franciscum Nie-
borski super eadem sorte in itidem modo obligatam con-
tractam ~~et actis~~ ~~Actis praesentis~~ ~~inscriptam~~ Actis praesentis
F. 2. in Vigilia F. S. Margarethae V. et Mtyris
in A. 1698 inscriptam Concernens jam et nunc
cum omni et integro Jure suo, dominio proprie-
tate propinquitate ac cum omnibus ejusdem
portionis utilitatibus usibus, fructibus et commo-
dis ut pote inscriptionis obligatoriae Super
receptivae punctis clausulis nexibus ligamen-
tis, foro, vadio caeterisque Contentis demittit
Committit, ac totum et integrum jus suum ad
praemissam Portionem suam sibi servens
ex praestito sibi plenaria satisfactione trans-
fert et transfundit plenarie et in effe-
ctu praesentis sua Rgne ad id libere accedens.

Stanislaus Zochowski R.

Jd G. Cochowskij sanus pltr. RR. Quia ipsi
ejd G. Josepho Cochowskij Fratri suo ger-
mano et ejus Cmis Succrib. totam et in-
tegram Partem quartam sortis suae mbtis
et immbtis paternae, maternae, haereditate
obligata aut alio quovis modo et Juris
titulo se recognoscens erga eundem G. Jose-
phum ac alios Fratres suos et sorores suos
Concernens in et super B. Cochowko in Pltu
Plocens et Districtu ~~Pie~~ Plonscens consi-
stens sita et jacens jam ex nunc cum Omni
et integro Jure suo, dnio, proprietate, propinquitate ti-
tuloq haereditate ac cum Obus ejusdem quartae
Ptis sortis utilitatibus, usibus fructibus et
Commodis, ut pote arejs, aedificijs, hortis,
agris, pratis, Campis, sylvis, borris, rube-
tis nemoribus, aquis, stagnis, piscinis,
piscibus, fluvijs fluminibus, aquarumque quibus-
vis decursibus, attinentijsque et pertinentijs
gltr universis, nullis penitus exceptis, nec
pro se ut sujs succrib. reservatis, sed ita tate
longe circumferentialiterque, prout eadem Quar-
ta Pars sortis in sujs metis et limitibus ab anti-
quo extat et extendit, pura mera et irre-
vocabili donatione exceptis Subditis in ~~[illegible]~~
Sorte B. Cochowko Commanens, sibi recognoscens reservatis
et ~~ex~~ praesens donationi non subjacens dat
donat, vendit, inscribit, et resignat perpetuo

et in

et in aevum, Introonem exnunc admittit
Rujtionem Gnalem et Evictionem Specialem
Cavet idq sub damnis Trnibus p quibus ubiq
rdebit sujs cum Posteris.

Stanislaw Zochowski R.

P. Bartholomaeus Kisielewski ob Josephi
Filius Sanus plr R.R. Quia ips M. Franciscae
Kisielewska Soror Sua germana Vir-
gini Innuptae et ejus Lmis Successoribus de Bo-
nis Suis gnalr omnibus Mlibus et Imlibus
paternis Maternis Haereditarorijs Obli-
gatorijs Summisq Quibuscis pecuniarijs
ubiq locorum existens praecipue in et super
Sorte B. Kisielowa Bretlij in Pltu Plo-
cens et Districtu Bielscens Consistens Sum-
mam Quinquaginta Tynphone Polonicalis
de manibus B. Laurentij Kolczynski pro
interesse ejusdem Sororis Suae Levali modo
Simplicis debiti tenet inscribit, ac se et
Suos Successores ad id tenendum Obstrin-
git, et inmerat eandemq Summam in et
pro Vigilia F. Nativitatis S. Joannis
Baptistae in anno Futuro ventura se
Solutum Offert et declarat idq Subsi-
mili Vadio p quo ubiq respondebit Suis
cum posteris. Bartlomij Kisielewski rt.

Actum in Cro Plocensi Feria Quarta pt
F. Nattis Sancti Joannis Baptistae
pxma A.D. 1743tio.

P. Franciscus Wloczewski ob Martini Fi-
lius Sanus plr R.R. Quia ips P. Lucae Dzie-
gelewski ob Alberti Filio et ejus Lmis Suc-
cessoribus totam et integram Sortem Suam
Mblem et Immobilem paternam Maternam
Haereditatem

Paternam Hæreditatem Obligatam seu alio quovismodo et Juris titulo se recognoscens concernens in et Sup. B. Włoczewo in Pktu et Districtu Plocensi consistens Sitam et iacens iam ex nunc cum omni et integro Jure Suo Dominio proprietate propinquitate titulo hæreditatis ac cum omnibus ad Sortes ejusdem Utilitatibus usibus fructibus et commodis ut pote Arcis ædificijs Hortis agris, pratis Campis, Sylvis, Borris, rubetis nemoribus aquis, Stagnis, piscinis, piscibus, Fluvijs Fluminibus aquarumque quibusvis decursibus, Attinentijs et Pertinentijs quatenus universis nullis penitus exceptis, nec pro se et Suis Successoribus reservatis Sed ita, late longe circumferentialiterque prout eadem Sors se recognoscens Concernens, in Suis metis et Limitibus extat et extendit pura mera et irrevocabili Donatione Dat, Donat, Vendit, Inscribit, et resignat, perpetuo et in ævum Intromissionem ex nunc admittit Auctionem quatenus et Evictionem Specialem ab omnibus Ingenere Impedimentis cavet idque Sub Damnis Terribus pro quibus ubique respondebit, Suis cum Posteris.

Franciszek Włoczewski A.

Ja Adamus Kozierowski et Joannis Filius sanus personaliter R.R. quia ipse Gnosis Simoni et Andreæ atque Theresiæ # Filijs et Filiæ suis cum et Gnosa Dorothea Wołęcka Gnosi Jacobi Borowski consorti

progenitis

progenitor Kozierowskiem et eorum Lmis Succes-
soribus Summam Trecentorum Tymphonum
idq ex Summa Originali quadringentorum Tym-
phonum Supra Scriptum et consorti suae ser-
vienti proveniens de Jure advitalitio ab eadem
et consorte sua sibi servienti emittit li-
beramq dispartitionem inter ipsa summae
praedictae permittit salva resuductate Sum-
mae centum Tymphonum caput Pnosi Mathiae
Malewski respicientis ejus Jure advita-
litio subjecta ad ultima vitae suae tempo-
ra sibi reservata praesenti sua Recognitione
praemissa firmante. Adam Koiderowski rt.

Ja P. Kozierowski Sanus personaliter RR.
quia ipse Pnosis Simoni et Andreae Ko-
zierowskim Filijs suis et eorum Lmis
Successoribus Totam et Integram Sor-
tem Suam Mobilem et Immobilem
Paternam et Maternam haereditatem obli-
gatam seu alio quovis modo Et Juris
Titulo se recognoscentem concernens
in et Sup Bonis Trzcianka in Terra
Dobrinensi Sito et Jacentem jam ex nunc
cum omni et Integro Jure suo Dominio
proprietate propinquitate Titulo quo
haereditatem ac cum omnibus ejusdem Sortis
utilitatibus usibus fructibus et Commo-
dis ut pote areis aedificijs hortis agris pra-
tis campis Sylvis Bosis rubetis nemo-
ribus aquis Stagnis piscinis piscibus
fluvijs fluminibus aquarum quibus
vis decursibus attinentijsque et perti-
nentijs Generaliter universis nullis peni-
tus pro se exceptis sed ita late longe circum-
ferentialiterque prout eadem Sors in suis me-

tis et

tis et limitibus ab antiquo extat et exten
dit pura mera et irrevocabili Donatio-
ne dat Donat Inscribit vendit et resi-
gnat perpetuo et Indevum Intromis-
sionem ex nunc admittit Quitionem
gnalem et Evictionem Specialem
ab omnibus in genere Impedimentis
cavet idq sub Damnis Terrestribus
p quibus ubiq respondebit Suis cum Do-
steris. Adam Kozierowski rt.

Actum in Sro Plocensi Feria Sexta
in Vigilia Festi Sanctorum Petri
et Pauli Apostolorum Anno Dni 1743tio.

D. Simon Kozierowski ob. D. Adami Kozierowski
Filius, cum ob. D. Dorothea Wołecka pro-
gerito, sanus pltis RR. Quia ipse D. Andreae
Kozierowski Fratri suo germano et ejus
Itmis Successoribus, de ~~Bonis suis gtis~~
~~omnibus mblibus~~ totam et integram
Sortem suam mblem immblem, pa-
ternam, maternam, hereditate obligata
se Rgntem erga eusdem Fratrem suum
Jure ~~Itmo~~ naturae Concernens, per
suprafato D. Parentem die supersa
modo perpetuae donationis Actis Praesentibus sibi re-
signata, jam ex nunc cum omni et in-
tegro Jure suo, dominio, proprietate, pro-
pinquitate, titulo q hereditate ac cum
Omnibus ejusdem Sortis se Rgnte Con-

Damens

cersiene utilitatibus usibus fruatibus
et Commodis, ut pote arejs ædificijs
hortis agris pratis, Campis, Sylvis Cor
ris rubetis nemoribus, aquis stagnis
piscinis, piscibus, fluvijs, fluminibus
aquarumq; quibusvis decursibus, atto
nentijsq; et pertinenq; gltr universis,
nullis penitus exceptis nec pro se et
sujs Successoribus reservato, sed ita late
longe circumferentialiterq; put
eadem sors abantiquo in sujs metis
et Limitibus extat et extendit pu-
ramera et irrevocabili donatione
dat, donat, vendit, inscribit et
resignat perpetuo et in ævum,
Introductionem exnunc admittit, Sujt-
tionem Pnatem et Evictionem
Specialem ab omnibus in ge-
nere impedimentis cavet idq;
sub damnis Trrnibus, pro qui-
bus ubiq; respondebit sujs cum
Posteris. Szymon Kozierowsky mpp

P. Theressia Kozierowska, Adami Fi-
lia, P. Jacobi Borowski Consors vma,
in assia ejusd. sui mariti ut Tutoris Conju-
galis, Circa ipsis pltr stanq et ad

infrascrta Recognoscenę Consentienę, sana pltr RR. Quia Ipsa PP. Simonem et Andream Kozierowskie, Fratres suos germanos et eorum ltrnos Succres de summa dotali quae et quantas se rgnte de B. Paternis et maternis Concorsit, ex pstito sibi sufficienę satisfactione quietat, emittit, et liberos facit, Bonis Paternis et maternis abdicat et abrenuntiat, perpetuo et in aevum, nihil praetensionis reservando, praesenę sua Rgne Pmissa Firmare.

Teressa z Kozierowskich Borowska rt.
Jacob Borowski rt.

P. Jacobus Borowski ... Petri Filius sanus pltr RR. Quia ipse P. Theressiae Kozierowska Adami Filiae, Contis suae ltrnae et ejus lrnis Succribus de Bonis suis gltr omnibus mblibus, immblibus, paternis, maternis, haeredib, obligatorijs, Pcipue in et super B. Borows in Terra Dobrinenę Consistenę summam Trecentorum Tymphon Polon et hoc in Visn dotis post ipsi levald modo simplicis debiti tenet inscribit, et se et ac suos Succres ad id tenenę obstringit et inonerat, eandq summam in uno anno integro se solutur offert et declarat, idq sub similis summae Vadio pque ubiq Debit sujstum Bstens. Jacob Borowski rt.

PP. Jacobus

G.G. Iacobus Borowski ot Petri Filius ab una et Theresia Kozierowska adami Filia parte ab altera alias in vicem coniuges sani ptr RR. Quia ipsi sibi mutuam et reciprocam omnium et singulorum Bonorum suorum mobilium immobilium Paternorum Maternorum hæreditt obligatt devolutt et devolvend habitt et habend summarumq quarumq ~~quarumvis~~ pecuniariarum ubivis locorum hærend nec non cupri æris stanni vestium vestimentorum denodiorum Inventariorum denique omnium totiusq substantiæ et supellectilis Domesticæ ad ultima vitæ suæ tempora advitalitatem faciunt et inscribunt præsentibus Rmibus præmissa firmanę.

Jakub Borowski rt.
Teressa z Kozierowskich Borowska rt.

N. Joannes Dąbrowski ot Stanislai Filius suo & nnę Francisci Theresiæ Mariannæ Dorotheæ, atq Agnetis Filij et Filiarum suorum minorennium cum ot Rti Marianna Kulepkowska ultimo voto conte sua præcedentem Dąbrowskich pro quibus in plenissima Juris forma pacem cavet & se de Bonis suis inscribit rnę sanus pter RR. quia ipsi Scriptum et Rendissimum Joannem & Mauritium Jezerowskij Archidiaconum Dobrinensem Cujaviensem et Plocensem Cathedralem Canonicum et Ejus Successores Sanguine Junctos de summa Duce

centorum

Ducentorum Tynphonum Polonicalium idq ex Summa Originali Quingentorum Tynphonum per olim N. Michaelem Wisniewski sup B. Grzędowo suprafatae olim Rentis Consorti Pupillorum absentium Matri Actis Pen. Superioribus Inscripto provenien. restanti ob Levatam Summam eandem praestitamq sibi sufficien. satisfactionem quietat, emittit et liberum facit Inscriptionem eandem tollit Cassat, et annihilat, perpetuo et in aevum nihil praetensionis etiam in tuitu provisionum reservando praesen. sua Recognione promissa firmam Jan Dąbrowski R.J.

N. Laurentius Niedrowski ob Martini Filius sanus Ptr. R.R. quia Ipse N. Mariannae Lugowski Consorti suae Lmae et Eius Successoribus de Bonis suis gnaliter omnibus mlibus et smlibus Paternis Maternis haereditatis Obligatus Summisq quibusvis praeterentibus ubivis locorum praecipue in Sorte Super Bonis Niedroż antiqua in Platu Plocen. et Districtu Raciąziensi Consistens sitt et iacens Summam Centum quinquaginta Tynphonum Polonicalium modo Simplicis ac liquidi debiti tenet Inscribit ac Se suosq Successores ad id tenendum obstringit & in onerat. eandemq Summam in uno Anno integro Se Solutum Offert & declarat. idq sub Similis Summae vadio pro quo ubiq respondebit Suis, Successoribus ob Thomae Filiae

Wawrzeniec Niedrowski r.t.

N.B. Laurentius Niedrowski ob Martini Filius ab una et Marianna Lugowska ob Thomae Filiae pte ab altera alias in vicem Conjuges Sanis ptr. P.R. Quia ipsis Sibi mutuam et Reciprocam

Omnium

Omnium et Singulorum Bonorum Suo=
rum Mlium et Imlium Paternorum Pa=
ternorum Hæreditatis Obligatoriorum habitis
et habendis Devolutis et Devolvendis Summa=
rumque quarumvis pecuniariarum ubivis
locorum hæreditatis nec non Cupri Æris Stanni
Senodiorum Vestimentorum Vestium In=
ventariorum denique Omnium totique Sub
stantiæ et Supellectilis Domesticæ ad Ultima
Vitæ Suæ tempora ad vitalitatem fa
ciunt et inscribunt, prenominatis Suis rationibus
ad id Libere et benevole accedere.

Wawrzeniec Niedroski rt.
Marianna Ługowska rt.

Nobilis Hedvigis Malanowska ot Joannis Filia primi ot
N. Stanislai Niedrowski, 2di voti, ot N. Francisci
Kulbowski relicta Consors Vidua ab eod. ot priori
marito Domina reformatoria Suo et N.N. Simonis
Andreæ, et Bogumilæ Filiorum et Filiæ Suorum Nie
droskich, in 1mo voto progenitorum pro quibus pa=
cem Cavet nomine Sana pter N.N. quia ipsa N.
Laurentio Niedroski ot Martini Filio et ejus Litmis
Successoribus agros Suos Juri reformatorio Subie
ctos et quid in primis in Campo Sub Kuchary Sul=
cos duos estivales p Stadia Quatuor incipientes
a Loco dicto granicka et protendentes ad graniciem
Kucharska Item in Campo Sub Krasiewo Sulcos
duos hyemales p Stadia Sex incipientes a Loco
dicto napawadła et ptendentes ad graniciem Mala
wies Item in Campo Sub Koziebrody Sulcos duos
estivales p Stadia Sex incipientes a Loco dicto Glinki
et protendentes ad transversoria dicta Niwkowe
Item in eod. Campo sulcum unum estivalem p Sta
dia quatuor incipiens a Loco dicto Nart et ptenden
tem ad graniciem Koziebrocka Cum pratis ipsi

agris

agris adjacentibus super Bonis Niedrz antiqua in sorte dicta Buclerowska sitis et jacen. cum omni Jure suo Dominio proprietate propinquitate ac cum omnibus eorundem agrorum utilitatibus usibus fructibus et Commodis a vigilia Festi Nativitatis S. Joannis Baptistae proxime praeterita ad annos tres integros in exemptibiliter extunc in casu non exemptionis de anno ad annum ~~in~~ usque ad exemptionem in summa Centum Tymphonum idque ex summa per ob priorem maritum sibi recognoscen. inscripta provenienti absque inseminationibus utrisque sic circa exemptionem mittendis obligat invadiat intromissionem ex nunc admittit tuitionem generalem et evictionem specialem ab omnibus in genere impedimentis Cavet idque sub Damis Terrestribus per quibus ubique respondebit suis Cum posteris.

Jadwiga Zmalanowskich Wielbowska R.

Nobilis Joannes Czachorowski ob Andreae Filius Sanus praeter R.R. quia ipse Nobilem Matthiam Obrzyski ob Casimiri Filium et ejus Legitimos Successores de summa ducentorum Tymphonum Polonicalium Modo quovis ~~con~~ per ipsum a se recognoscen. Contracta oblevatam Summam eandem praestitamque sibi sufficienti satisfactione quietat emittit et Liberum facit nihil praetensionis ad diem hodiernam reservandum praesenti sua recognitione praemissa firmante.

Jan Czachorowski R.

Non solvit

M. Hieronymus Sierakowski Castellanicz Dobrinen. ob J. M. Pauli ~~m~~ Sierakowski Castellani Dobrinen. Filius, sanus pater R.R. Quia ipse P. Francisco Dembowski B. Cplocen. ob Matthiae Filio, et ejus Legitimis Successoribus, de Bonis suis gratis omnibus, mobilibus, immobilibus, paternis, maternis, haereditate obligata praecipue in et super

Bonis

B. Moykowy in Pltu. Plocen. et Districtu Bielscen. Consistenc. summam Duorum Millium Tynphonum Polonicalium in aurea moneta quemlibet aureum Hungaricalem quatuordecem Tynphonibus integris numerando, modo simplicis debiti tenetur, inscribit, ac se et suos Succres ad id tenend. obstringit et inonerat, eandq. summam in et pro Vigilia Fr. Nattis S. Joannis Baptae ~~proxima~~ in Anno DEO Dane futuro ventura se solutur offert et declarat. Quod si verò summam eand. pro tempore solutioni pfixo non psolverit, extunc provisionem annuam à quolibet Contum per Tynphones Octo (de qua p. psenc. Anno JM. Dr. Sierakowski quietat) singulis Annis pendere ~~no~~ debebit, idq. sub similis summae Vadio, pro quo ubiq. rdebit suis cum Posteris. Hieronim Sierakowski

Non soluto non soluto

Per illustris Reverendissimus Lucas Czernicki Canonicus C. Plocen. Ppositus Sarnovien. et Alberti Filius Sanus pter R. R. quia ipse Gnosos Antonium Swięcicki et Alberti Filium antecedaneum et Petrum Strzeniewski modernum B. Kobyla Łąka haeredes et eorum Litmos Successores de summa Trium Millium ducentorum Tynphonum Polonicalium actis psentibus feria 6ta post Festum assumptionis in Coelum G. V. Mariae pxima in anno

#1740 p ipsum #met S. Swięcicki modo obligatorio super eisd. Bonis Kobysałaska sibi recognoscens inscripto oblevatam summam eand. de manibus Gnosi Strzeszewski pstitamq. sibi sufficientem satisfactionem quietat emittit et liberos facit inscriptionem obligatoriam ac contractum eo nomine conscriptum tollit cassat et annihilat perpetuo et in aevum nihil pretensionis reservando psenti sua recognitione pmissa firmante. Lucas Czerwicki Cancg. Cath. Plocen. wpp

---

G.G. Antonius Swięcicki ob. Alberti Filius et Agnes de Warskie primi ob. G. Adami Borzęski 2di ad psens Nuptus Inicem Conjuges et quia maritus per se conversus vero cum ejusd. sui mariti dti Tutoris conjugalis Authoritate et assia sani pler. R.R. quia ipse G. Petro Strzeszewski ob. Stanislai Filio et ejus Lmis Successor

---

G. Antonius Swięcicki ob. Alberti Filius sanus pler. R.R. quia ipse G. Petro Strzeszewski ob. Stanislai Filio et ejus Lmis Successoribus tota et integra Bona sua mblia, Imblia, Pmo, Mrno, hereditd, obligatd, seu patius tam ab ob. Parentibus suis quam a GG. Fratribus Jure perpetuae donationis ~~[illegible]~~ Zwrotnie aut quovis modo et Juris Titulo se recens concernens Non cupata Kobylałaska in Pltu Plocen. et districtu Srenen. Consistens Jam hinc cum omni et integro Jure suo Dnio proprietate propinquitate Tytuloq. hereditatis

tatis ac cum Omnibus Eorundem Utilitatibus
Usibus Fructibus et Commodis ut pote areis Edi
ficijs Curialibus et Villanis hortis Agris Pratis
Campis Sylvis Berris Rubetis Nemoribus aquis
Stagnis piscinis Piscibus Fluvijs Fluminibus
Molendino in Fluvio dicto Działdowka aqua
rumq; quibus Vis decursibus Subditis denique Cun
ctis, tamq; profugis quam ad Usum et residen
Eorum Uxoribus, Pueris, Pecoribus, Pecudibus
totaq; Illorum Substantia et Supellectili Do
mestica dierum Laboribus Vigilijs Custodijs
ac Cuncta Obedientia per ipsum Ostari Solita Salvis
LL. Petro ferrifabro Joanne adolescente Jose
pho Auriae adjutore et Marianna dicta Wolo
wna Ancella pro se regnente reservatis attinentijsq;
et pertinentijs Generaliter Universis Nullis penitus
nec pro se Suisq; Successoribus reservatis sed ita
late longe circumferentialerq; prout Eadem Bo
na ab Antiquo in Suis metis et Limitibus
extant et Extenduntur Pura mera et Irrevoca
bili donatione dat donat Vendit Inscribit
et resignat perpetuo et in Quam Intromissio
nem Ex nunc admittit Tuitionem Generalem
et Evictionem Specialem cavet ab Omnibus
in Genere Impedimentis quarumvis personarum
propinquarum et Remotarum Cavet idq; sub
damnis Terribus pro quibus Ubiq; respondebit
Suis cum posteris # excepto

[illegible]

Jd. P. Swięcicki Sanus pler. R.R. quia ipsum P. Petrum Strzeszewski olim Stanislaj Filium et ejus Lmos Successores de Summa decem Millium Tynphonum inclusis Oneribus circa Fundum Relicto propter Bonorum Kobylatoka Vigore Contractus Resignatis hic Plocie die 22 Junij Anno Currenti Inscripti et Actis Pstenti Sabbatho in Vigilia Festi Nativitatis Sancti Joannis Baptistae proxime Praeterito Anno eodem approbatis provenientem et Condictatis oblevatis Summam Canonicam Praestitamque sibi Sufficientem Satisfactionem quietat, Emittit, et liberum facit, Nihil Praetensionis reservando Praesentem Sua regnum Praemissa Firmante # de manibus P. Feliciani Zorawskij

A. Swięcicki

P. Agnes Karska primi olim P. Adami Borzęcki 2di ad Praesentem Nuptus P. Antonij Swięcicki consors Lmae in assensu ejusdem Suj mariti ali Tutori Conjugalis Anna pler. R.R. quia ipsum Secundum Suum maritum antecedaneum et Petrum Strzeszewski olim Stanislaj Filium modernum B. Kobylatyka haeredes et Eorum Lmos Successores de Inscriptione coram Actis Castrensibus Bobrownicensibus per Praedictum maritum Super Summam Quatuor Millium Tynphonum sibi Recognoscentem Recognitis oblevatis Summam Praestitamque sibi Sufficientem Satisfactionem # quietat Emittit et liberos facit Inscriptionem Canonicam tollit Cassat et annihilat perpetuo et in Quum de Jure Advitalitio Super Praedictis Bonis Kobylatyka se se Extendentem # Subsequendamque Summae Ejusdem recompensam

Sibique

Sibiq rgnem Servien eiq Gnoso Strzeszewski cedit Psem Sua rgne Pmissa Firmante Agnieszka Z Korskich Swięcicka R. Swięcicki

P. Petrus Strzeszewski ob Stanislai Filius Sanus pltr RR. Qvia Ips P. Felicianum Zorawski ob Iacobi Filium et eius Lmos Successores de Summa octo Millium Tynphonum Polonicalt per Ips actis praesenq Sabbatho in Crastino Festi Nativitatis Sancti Ioannis Baptistae in anno 1740 modo obligatorio Super Bonis Wazyno Cmethonum sibi Recognoscenq inscripta ob levalt Summam eanq praestitiq sibi Sufficienq Satisfactionem Qvietat emittit et liberum facit Inscriptionem obligatoriam tollit, Cassat et annihilat perpetuo et in aevum praesenq Sua Recognitione praemissa firmanq

Petrus Strzeszewski mpp

Ia P. Strzeszewski Sanus pltr RR. Qvia Ips Summas binas primam quidem Qvinque Millium Tynphonum alteram Trium Millium Florenorum Polonicalt per se Recognoscenq P. Suzanna Jezewska ob Ioannis Filiae Consorti Suae legitimae actis qvibusvis authenticis inscriptt in Summa die hodierna ex Bonis wazyno Cmethonum a P. Feliciano Zorawski levalt se se extendenq in Bona Hobylatgka die itiq hodierna modo perpetuae Donationis qvaesita transportat et transfert eanaqs ibiq haerere declarat Psenq sua Recognitione praemissa firmanq.

Petrus Strzeszewski mpp

Actum in Castro Plocensi Feria Secunda in Vigilia Festi Visitationis GV Mariae Anno Domini 1743tio.

P.P. Josephus Uminski od Francisci Filius ab Una
et Stanislaus Wierski od Martini Filius parte ab Altera
sani plen. R.R. quia ipsi se mutuo et ab Invicem et quia
P. Uminski P. Wierski de Omnibus et Singulis pretensionibus
ex possessione Bonorum Mystkowa ad ipsum Usurpatis
et habitis P. Vero Wierski P. Uminski et Petronellam Dramin
ska Invicem Conjuges de Summa Ducentorum Tymphorum
modo Obligatis Super predicto B. Mystkowo per ipsum sibi
recognoscendum Actis presentibus Sabbatho post Festum Sancti
Bartholomaei Apli proxime in Anno 1747mo. Inscri
pta ob levatis Summam eandem prestitamque sibi suffi
cientem Satisfactionem quietant Emittunt et libe
ros se se faciunt Mandationes protestationes Inscri
ptionem debitis ac quoscumque officiosos Actus tollunt
Cassant et annihilant pretensiones Mortifi
cant perpetuo et in Quorum presentium suis Rnibus
premissa Firmantibus Jozef Uminski
Stanislaus Wierski R.

P.P. Josephus Uminski od Francisci Filius et Petro
nella Draminska Invicem Conjuges et quia Maritus
per se Consors Vero cum ejusdem sui Mariti Uti Tu
toris Conjugalis ~~sani~~ Authoritate et assistentia sani
plen. R.R. quia ipsi se se P.P. Antonius Drzewiecki
et Ingrethe de Welstel Invicem Conjugibus et eorum
Successoribus totas et Integras Sortes Suas Mobilis
et Immobilis in et Super B. Mystkowo in Pltu Plocen
et districtu Bielscen Consistentem sitis et Jacentes
Jam Ex nunc cum Omni et Integro Jure suo Do
minio proprietate propinquitate ac Cum Omni
bus earundem Sortium Utilitatibus Usibus Fructibus
et Commodis Ut pote arejs Edificijs hortis agris
pratis Campis Sylvis Borris Rubetis Nemoribus

Aqui Stegnis

aquis Stagnis Piscinis Piscibus Fluviis Fluminibus
aquarumque quibusvis decursibus attinentiisque et
pertinentiis Generaliter Universis Nullis penitus Exce
ptis nec pro se suisque Successoribus reservatis sed
ita Late longe Circumferencialiter prout eadem
sortes in suis metis et Limitibus extat et extendunt
ab antiquo a Vigilia Festi Nativitatis Sancti Joannis
Baptistae proxime praeterita ad Annos tres Integros
Inexemptibiliter extunc de Anno ad Annum
Usque ad Exemptionem in Summa Ducentorum Tymphon
cum Inseminationibus Utrisque sic circa Exemptio
nem Mittendis obligant Invadiant Intromissio
nem Ex nunc admittunt Tuitionem Generalem
et Evictionem Specialem ab Omnibus in Genere
Impedimentis Cavent idque sub damnis Terrenis
pro quibus Ubique respondebunt suis cum posteris

Josef Uminski
Petronella Dramienska R.

N. Paulus Swięcicki oto Pauli filius sanus pltr
RR. Quia ejus N. Marianna Cugowska oto Al-
berti Filiae Conti vero suae Lmae et ejus Lmis
Successoribus, de Bonis suis gtr omnibus mobili-
bus, immobilibus, paternis, maternis, haere-
ditis obligatis, summisque quibusvis pecuniariis
ubivis locorum haerenae, inscriptis et inscribendae, praecipue
in et super B. Przoradz Parva in Pltu Plocenae
et Districtu Sieprcenae Consistenae Summam Septin-
gentorum Tymphonum Polonicalium modo sim-
plicis, veri, justi ac liquidi debiti tenetur, in-
scribit, et se ac suos Successores ad id tenendae
obstringit et inonerat, eandemque summam in

uno

uno Anno integro se solutur offert et decla-
rat, idq sub vadio similis summae, pro quo
Ubiq respondebit Suis cum Posteris.

Paweł Swięcicki R.

ob malam in formatione Cassat

G. Paulus Miłobędzki ot Casimiri Filius Sanus Personaliter
recedendo rvit Quia Ipse Illustrem et Admdm Rndum Felicem
Canonicum Cathedralem Plocensem & Antonium Cuslinskie Fratres
inter se germanos olim G. Joannis Filios et eius Lmos Successo-
res de Summa Quadringentorum Tynphorum Polonicalium per
Consortem sui recognoscenę Actis praesenę Feria Sexta in Crasti-
no Festi Divae Annae Genitricis Gloriosissimae Virginis
Mariae Anno 1744do. Sibi recognoscenę inscriptam quietat
Inscriptionem eandem cassat et annihilat perpetuo et
in aevum praesenę sua recognitione praemissa firmanę

G. Zofia de Chyczewskie ot Matthiae Filia primi ot G. Jacobi Bromirski
secundi ot G. Alberti Uminski 3ty ad praesens nuptus G. Pauli Miło-
będzki Consors 1ma ad ~~assistentia~~ ejusdem sui mariti uti Tutoris
Conjugalis Authe et ad Sana Ptr R.R. Quia Ipse Illustrem
Rndissimum Felicem Canonicum Cathedralem Plocensem et Antonium
Cuslinskie ot Joannis Filios et eorum Successores de Sum-
ma Quadringentorum Tynphorum Polonicalium idq ex
Summa Originali Mille Septingentorum Tynphorum Po-
lonicalium modo quovis Super Bonis Cuslino inscripta Sibiq
rnte Serviens provenien obtevatam Summam eandem
praestitamq Sibi Sufficientem Satisfactionem quietat
emittit et liberos facit perpetuo et in aevum praesenę
sua rne praemissa firmanę Salva residuitate Sum-
mae quae et quanta apparuerit pro se rnte reservatam
et praecustodita.

Zofia z Chyczewskich Miłobędzkiej rt
Paweł Miłobędzki rt

G. Paulus Miłobędzki olim Casimiri Filius Sanus Ptr
recedendo rvit Quia Ipse G. Sophiam de Chyczewskie
olim Matthiae Filiam primi ot G. Jacobi Bromirski
idi voti ot G. Alberti Uminski tertij ad praesenę nuptus
Consortem suam et eius Lmos Successores de

Summa

Summa Quadringentorum Tynphonum Actis praesentis
Feria Sexta in Crastino Festi Divae Annae Genitricis
Q. V. Mariae Anno 1742do, in Summa sup. D. Cieslinskiego haerens Inscriptio ob levatio eandem
de Manibus Perillustris Rndissimi et Gnosi Cieslinskich
Summam praestitam sibi Sufficienter Satisfactionem qui
etat emisit et Liberam facit Inscriptionem eandem
quo ad levatio Summam Cassat et annihilat praesentis sua rne missa fir
mane perpetuo et in aevum.

Paweł Miłobędzki rt

P. Eva Sniechowska ob Egidy Filia P. Stani
sławy Kaminskiej Consors Lma Infra ejusdem
Sui Mariti Ut Tutoris Conjugalis ~~[illegible]~~ Sana ptr [illegible] Quia pro
P. Antonio Cieslinskiej ob Joannis Filio
et ejus Lmis Successoribus Summam
Suam pecuniariam Trecentorum Tyn
phonum Polonicalium ex Summa Originali
Sexcentorum itidem Tynphonum Polonicalium
ob P. Albertum Uminskiej et So
phiam Chyczewska primi ob P. Ste
phani Cieslenskiej ~~[illegible]~~ ~~ad praesens Voti~~
~~[illegible]~~ pro tunc invicem Conjuges ut
timi ad praesens Nuptus P. Pauli Miło
będzkiej Contem Superstitem Actis prae
sentis F. 6ta post Festum S. Matthaei
Apli Sibi praesentia in Anno 1726to sibimenę #
Inscriptio praeveniens tam ex nunc cum Omni et in
tegro Jure suo Dominio proprietate
Propinquitate ac cum omnibus ejusdem Summae
Utilitatibus, usibus, fructibus et commo
dis ut pote Inscriptionis Originalis
Punctis, Clausulis, nexibus, Ligamen
in ~~Summa~~ B. Cieslino ibidem haerens

Ligamentis foro Vadio Caeterisq' Conten
tis, demittit, committit, ac totum et in
tegrum Jus suum quo ad Summam
Trecentorum Tymphone de manibus Sa
prafati P. Cieslinsky levato in rem
pro solvente transfert et transfundit,
plenarie et in effectu presente Sua mio
ne promissa firmante Ewa Sniechowska A.
Stanisław Kamienski A.

P. Simon Kamienski ob Petri Filius Sa
nus pro RR. Eva ipsi P. Eva Sniechowska
ob Egidij Filia P. Stanislai Kamin
sky Filij rnene Conti et ejus Lmis Suc
cessoribus de Bonis Suis gnalibus Mili
bus Smlibus Paternis Maternis, Haere
dib. Obligato praecipue in et Sup. B. Ka
mienice Kotowe in Terra Dobrinene
consistente Seu potius Sorte rnene Hae
redito ibid. Sito Summam Trecento
rum Tymphone Polonicato de manibus P.
Antonij Cieslinsky die hodierna le
vato modo Veri Justi ac Liquidi debi
ti tenet, inscribit, Seq' ac Suos Suc
cessores ad id tenente et complenda ob
stringit, et in onerat eandeq' Summam
in et pro Vigilia F. Bastis S. Joannis Bu
ptistae Se Solutum Offert et declarat,
~~presente Sua mione promissa firmante~~
Idq' Sub Damnis Terribus pro quibus
Ubiq' respondebit Suis cum posteris
Szymon Kamienski A.

Pro
Pno 16

P. Catharina Brzechowska ob Gregorij Filia ob vero
P. Antonij Miszeski Relicta consors Vidua Sana plur
R.R. quia suo et P.P. Jacobi Joannis et Gabrieli Misze
wskich Filiorum suorum cum eod. ob Marito suo pro
genitis pro quibus in Plenissima Juris forma pacem cavet
et se de bonis suis Inscribit Nro Sana plur R.R.
quia ipsi P.P. Josephum Strzeszeski Antecedaneum et
Joannem Woźnicki ob Casimiri Filium modernum
Bonorum Ciołkowo magna haeredes et Eorum Lmos
Successores de Summa Mille ducentorum Quinde
cem Tymphon. et Sextarij Unius per Cand. P. Strze
szewski Recen. Filijs Minorennibus Actis Praesen. Feria
5ta post Festum Visitationis P. V. Mariae Proxa
in Anno 1741mo super praedicto Bonis Ciołkowo
modo Simplici debiti Inscripto ob levato Summam
Cand. de manibus P. Joannis Woźnicki praestitamque
Sibi Sufficien. etiam respectu Visitationis Satisfactionem ac Subsecuto die
hodierna per P. Venceslaum Ciołkoski aliam Inscriptio
nem quietat Emittit et liberos facit praesen. sua
regnum praemissa Firmante Inscriptionem Cessat perpe
tuo et in Aevum. Katarzyna Mniszeska R.

P. Venceslaus Ciołkowski ob Venceslai Filius Sanus plur
R.R. quia ipsi P.P. Jacobo Joanni et Gabrieli Miszeskim
ob Antonij Filijs cum P. Catharina Brzechowska pro
genitis et Eorum Lmis Successoribus de Bonis suis
Gnaler omnibus Mobilibus et Immobilibus Paternis Mrnis
haeredib. obligato praecipue in et super Bonis Ciołko
wko parwa in Pctu Plocen. et districtu Eod. Consistentis
seu potius Summa sua Ibid. haeren. Summam Mille
ducentorum quindecem Tymphon. et Sextarij Unius
Die hodierna de manibus P. Joannis Woźnicki levato

ex bonis Ciołkowo, profectitiam modo simplici debitite
netur Inscribit ac se et suos successores ad id tenendum
obstringit et Ipsi onerat Eandemque summam in et pro
Vigilia Festi Nativitatis Sancti Joannis Baptistae in
Anno futuro Ventura se soluturum offert et decla
rat quod si vero summam banae pro tempore
solutioni praefixo non persolverit ex tunc pensionem
Annuam a quolibet Centum per Tynphonem septem
singulis Annis pendere debebit idque sub similis
summae vadio pro quo ubique respondebit suis
cum posteris. Wacław Ciołkowski

G. G. Marianna Białłowieńska G. Thomae Białowieski Filia
ob vero G. Stanislai Uminski Relictae Consors Vidua Sana
Ptis recedendo recognovit Quia Ipsa G. Michaelem Wołoski
ob Stephani Filium Bonorum Czarnomino Emethonum
modernum Haeredem & Eiusmos Successores de Sum-
ma Quatuor Millium Quingentorum Tynphonum
per ob Suprafatum maritum sibi recognoscere
super praedictis Bonis Czarnomino modo quovis
Inscriptis per Ipsumque in Bona Umieniono Nogie-
ski in parte transportatis Deroque Iudicij Officij praesentis
Feria 2da post Dominicam Oculi Quadragesimalis
proxime praeteriti Anno currente inter se recognoscere
ab una et Ipsum parte ab altera prolatis una
cum provisione a Summis prima quidem Mille
Quingentorum Contractu assecuratis altera Decin
gentorum Septem Tynphonum et Sextariorum decem
a Gnosis Mulissimae Ipsius levatis pro Anno uno proveni
ente sibi recognoscere adjudicatis ob levatis Summam
eandem Quatuor Millium Quingentorum Tynphonum
praestitamque sibi sufficiente Satisfactionem quietat
emittit et liberum facit Inscriptiones quasvis Da
cretum

Decretum ea in Causa prolatum tollit cassat, Pten-
siones ex Bonis Umiejnino Nagietki emer-
sas cunctas et singulas mortificat per-
petuo et in aevum praemissa sua rne praemis-
sa firmanę

Maryanna z Białowieskich Uminska rt

Actum in Castro Plocensi Feria Quarta
in Crastino Festi visitationis B. V. Mariae
Anno Dni 1743tio.

NN. Antonius Wyciałkowski et Casimiri Filius
ab una et Francisca Malanowska Casimiri Filia
cum et N. Victoria Chodubska progenita parte ab altera
alias in vicem coniuges sani pltr RR. Quia ipsi mu-
tuam et reciprocam omnium et singulorum Bono-
rum suorum mobilium immobilium Paternorum
Maternorum haereditt obligatt habitt et habendi
summarumque quarumvis pecuniariarum ubivis
locorum haerent nec non auri argenti cupri, aeris,
stanni vestium vestimentorum clenodiorum
Inventariorum denique omnium totiusque substan-
tiae et suppellectilis Domesticae ad ultima vitae suae
tempora ad vitalitatem faciunt et inscribit praesen-
tibus Rnitionibus ad id libere et benevole accedent

Antoni Wyciałkowski rt.
Franciszka z Malanowskich Wyciałkowska rt.

NN. Marianna Cisowska et Alberti Filia primi
ot. N. Vladislaj Rozierowsky ad praesens secundi voti
N. Alberti Girzenski Consors tmae cum ejusdem
sui mariti uti Tutoris Conjugalis circa ipsius
pltr stanę et ad praemissa libere consentiens
authe, et assia sana pltr RR. Quia ipsi Ant-
onium Kowalewsky ot. E. Michaelis Kowalewski
Filium et ejus Cmos Successores de summa Du-
centorum Tymphonum Polonicalium sibi Rgnti Actis

pcenę per ot̄ pfatū N. Michaelem Kowalewskij Parentem F. sabbatho in Crastino F. S. Mariae Magdalenae, modo simplicis debiti super B. Kowalewo Podgorne inscrā oblevatū summam eandē pstitūq; sibi sufficienę satisfactionem, ac subsecutū die hodierna aliam inscriptionem quietat ermittit et liber facit, inscriptionem debitoream tollit cassat et annihilat ppetuo et in Dnū pcenę sua Regnē pmissa firmans.

Maryanna Grzenska R.J.
Woyciech Grzenski R.R.

N. Albertus Grzenskij ot̄ Nicolaj Filius Sanus pter R.R. quia Ips Ntī Mariannae Lisowska ot̄ Alberti Filiae primi ot̄ N. Wladislaj Kozierowskij ad pcens Votis secundi Conti suae Lmae et ejus Lmis Successoribus de Bonis suis gnalit obus mobilibus Immobilibus Paternis, Maternis, haereditū obligatū ac Summis ubivis Locor haerentibus pcipue in et super B. Zoltowo Zuki in Pallu Plocen et Districtu ~~Bielsko~~ Sierdzen consistens seu potius sorte sui Rentis haereditū ibidē sitū Summam Ducentor Tymphonum Polonicatū de manibus Ntis. ~~Mathaei~~ Antonij Kowalewski die hodierna levatū modo simplicis Debiti tenetur inscribit, et se ac suos Successores ad id tenendū obstringit et honerat eandē Summam in uno Anno integro se solutur offert et declarat ~~pcen sua Regni~~

idq sub

idq sub vadio similis summae pro quo
ubiq respondebit sujs cum posteris
Woyciech Girzenskij R.

G. Nicolaus Zalewski ob Petri Filius sanus pli-
ter RR quia ipse S. Petronellam Paprocka ob
Alberti filiam primi ob N. Petri Lisowski
secundi ad Psens Voli Consortem suam legi-
timam et ejus legitimos successores
de Summa Quadringentorum Symphonum
Polonicalium per ipsos protunc in viduali Sta-
tu existens sibi recognoscens Actis Psens
Feria Secunda post Festum SS Omni-
um Ixime in Anno A 73 A modo sim-
plicis debiti super Bonis Summisq
Pecuniarijs quibusvis inscripto obse-
vato Summam eandem de manibus N. Al-
berti Girzenski Praestitamq sibi sufficien-
tem Satisfactionem quietat emittit et
liberam facit inscriptionem tollit
Cessat et Annihilat perpetuo et in
Aevum Psens sua recognitione Sm
firmans Mikołay Zalewski R.

G. Valerianus Sulkowski ob Valentini Fi-
lij Sanus ptr RR. Vira ipse B. Sigismondo
Malanowski ob Jacobi Filio ejusq Omnis Suc-
cessoribus agros suos hereditatis Sup B. Turza
Wilca in Terra Dobrinens consistens Sub dia-
cens in primis in Campo dicto Glowne Sub
Latino Sulcos duos aestivales incipiens ab ho-
lodijs in eisq B. Turza existens et pro
tunc

et protendere usq' ad graniticm inter
metas D. Andreae Turski ex una et suis re-
cognoscere ex altera partibus, Item in altero
Campo Sub Borowo Sulcos tres aestivales, cum
prato, adiacere incipiere a granicie Jasienska et proten-
dere ad Graniciem Chalenska inter
metas DD. Joannis ex una et Jacobi
ex altera partibus Turskich, Item in
alio Campo Sub Trzcienska Sulcos duos
aestivales inter metas D. Francisci Trzcin-
ski ex una et sui recognoscere ex altera par-
tibus per Stadia tredecem incipiere a gra-
nitie Kamienska et protendere ad granicie
Trzcinska iam ex nunc cum Omni et in
tegro Jure Suo Dominio proprietate pro
pinquitate ac cum omnibus eorundem agrorum
ac prati adjacere utilitatibus Usibus, Tru
ctibus, et Commodis, attinentiisq' et perti
nentiis gnalr universis, nullis exceptis ad
ab Actu pene ad Annum unum integrum
in Casu Vero non Exemptionis, in exem
ptibiliter ex nunc de anno ad Annum usq'
ad Exemptionem Serie Inseminationibus
utrisq' in Summa Ducentorum Tympho
num Polonicalis obligat, invadiat, Evictio
nem gnalem et Evictionem Specialem
ab Omnibus in genere Impedimentis ca-
vet, realem et pacificam Possessionem ad-
mittit, idq' Sub Damnis Artibus proqui
bus ubiq' respondebit Suis cum Posteris

Walerian Sulkowski

N. Marianna Pomianowska ob. Laurentij Filia N. Jose
phi Zochowski consors Lma in assia episc. Suj Mariti
uti Tutoris Conjugalis circa ipsa plen. Stantis et
ad Pmissa libere consentiens Sana plen. RR
quia ipsi NN Mathaeum Thomam et Stanislaum
Pomianowskie Fratres Suos Germanos et Eorum
Lmos Successores de Summa Trecentorum Tejus
Florenorum Polonicalis in Vini dotis de Bonis
Paternis et Maternis se Rgnen. Jure Naturae
concernen. de manibus Nobilis Mathaei Pomia
nowski levalis ob Pstilo sibi Sufficien. Satisfactio
nem Subsecutamq. Coram Actis Psen. Feria Quinta
post Festum Divae Annae Genitricis Pu Mariae
proxima in Anno 1740 per maritum Inscri
ptionem et ~~[illegible]~~ plenariam Recompensam quietat
Emittit et Liberos facit nihil Pretensioni
respectu Pmissae dotis ad Cosae Fratres Suos reser
vando Nihil Ominus Eadem recognoscens Pmissam
Summam Trecentor. Florenorum Polonicalis ~~[illegible]~~
~~[illegible]~~ in personam Pdi
cti N. Mathaei Fratris Suj Germani Natu majoris
persolvens transfert et Transfundit plenarie
et in effectu Psen. Sua rgne Pmissa firmante

Marianna Pomianowska rt
Jozew Zochowski rt

Officium Psens Castren. Capitli Plocen. ad oblationem
Perfidorum et Infidelium Judeorum Eliae Nosson Jose
phi Krzywono # Seniorum Synagogae Plocen. Subsidium
Certum manuale in rem Venerabilis Capituli Plocen.
Super Censum a Summa Trium Millium Tynphon.
Simonis Salamonowicz.

provenie

Pwenien per se oferent ac alios in originali exa-
rato Clato repudiatur ad Lectionem Actus Ejusq. Ejusq. ratio
grossandi Suscepit in tenore Sequenti My niżey
na podpisie wyrażeni niewierni Żydzi Starsi
Synagogi Płockiey Przełożeni Gospodarze Kupcy Rze-
mieślnicy, Pospolstwo iakiemkolwiek Handlem bawiące się
y cała Synagoga Miasta J.K.Mci. Płocka zezna-
iemy tym Skryptem naszym ktorey takiey wa-
gi y waloru mamy y mieć chcemy iakoby
przed Xięgami ktoremikolwiek Autentyczne-
mi był zeznany iż my pożyczywszy na wła-
sne potrzeby nasze y całey Płockiey Synago-
gi Niegdy u S. P. W. J. Mci X. Tomasza Papro-
ckiego K. Kate: Pło: Summy trzech tysięcy tyn-
fow z Obligacyą naszą żesmy tę Summę
w Roku teraźnieyszym 1743 na Wigilią S.
Jana Chrzciciela przypadaiącą oddać y realnie
wyliczyć przyobiecali W. J. Mci X. Kanonikowi
ktory że się wprzod z tym pożegnał światem
my zaś żadney dotąd nieuczyniliśmy w odda-
niu tychże trzech tysięcy tynfow Satisfa-
kcyi więc iako post intestatum Przewielebna
Kapituła Pło: tę Summę trzy Tysiące Tynfow
u nas będące dysponowała Decro Suo Capitu-
lari Ao. currenti d. 15 Mensis Martij Lato na An-
niwersarz p. Anima Tegosz S. P. W. J. X. Ka. Pa-
prockiego ktory w Katedrze Pło: corocznie
dnia 13 Miesiąca Marca odprawiać się ma
a żemy tey Summy żadnego teraz sposobu
oddać niemamy, więc też Summę trzy tysiące
Tynfow iako realnie od S. P. W. J. X. Kano: Papro-
ckiego pożyczoną y Kartą ręczną na całey Syna-
godze Płockiey assekurowaną w Grodzie Płockim
Przewielebney Kapitule Płockiey na całey Synago-
dze Pło: zapisuiemy, od ktorey wyżey wyrażo-
ney

rażoney Sumy trzech tysięcy tynf. obowięzuię
my siebie samych ze wszystkiemi Starsze-
mi, Kupcami, Krawcami, Kuśmierzami, Rzemi-
kami y wszelkiemi Rzemieślnikami Gospoda-
rzami iakiemkolwiek handlem y zarobkiem ba-
wiącemi się alias ze wszystkiem Gminem y Pospol-
stwem całey Synagogi Płockiey teraz y potym
będącey płacić y wydawać do rąk W. JMci
X. Prokuratora Kapituły Płockiey na każdy
rok Czynsu po Tynf. dziewięćdziesiąt zaczy-
naiąc od Wigilij S. Jana Chrzciciela niedawno prze-
szłey to iest na każdy miesiąc po tynfow puł-
ósma płacić przyrzekami y ninieyszym Skryptem
obowięzuiemy się, ktory to Czynsz dosyć mały
y dyskretny bo tylko po trzy tynfy odsta-
bez wszelkiey excepcyi, desolki, umieyszenia
Kazusow fatalnych wycieczek y Terminow
prawnych poty płacić mamy, poki wyżey spe-
cyfikowaney Sumy trzech tysięcy tynf. origi-
nalney Przewielebney Kapituli Płockiey nieod-
damy y realnie niewyliczemy ni Casu zaś nie-
dotrzymania y ktorego roku y miesiąca iakoś
my się opisali pomienionego Czynsu punktual-
nie niewypłacenia albo Sumy originalney nie
oddania zapisuiemy nas samych, Żony, Dzie-
ci, y Sukcessorow naszych z całą Synagogą
teraz y napotym będącą ze wszystkie-
mi Budynkami, placami, winnicami, Prowa-
rami, Towarami, handlami y ze wszelkiemi
ruchomemi y nieruchomemi dobrami naszemi
ieden za drugiego ręcząc iż wolno będzie nas
wszystkich winować, exekwować, grabić tak
tu w Płocku mieszkaiących iako y gdzie indziey
przeniesionych po wsiach Miastach, Miasteczkach,
Jarmarkach, targach, drogach, aresztować, więzić

y wszelkiemi sposobami do wypłacenia pomie-
nionego czynszu y summy przymuszać, na kier-
kucie chować umarłych Żydow niepozwalać
Krami, Bożnice pieczentować czego wszystkiego
za żadną wiolencyą mieć, ani protekcyi cudzey
żadney w tym szukać (ktorey się wyrzekamy)
mieć niebędziemy powinni, na co sami dobro-
wolnie pozwalamy y taką karę na siebie
y sukcessorow naszych zakładamy, a to wszystko pod
zakładem trzech tysięcy tynfow wypełnić obliguiemy się,
o co tak o summę iako y o zakład pozwanim
quocunq foro ubiquitario odpowiedzieć będzie-
my powinni, et omne judicatum pati bez wszel-
kich appellacyi przyrzekamy, a dla lepszey wia-
ry wagi y waloru rękoma własnemi podpisuię-
my się y tę kartę Xięgami Grodzkiemi Płockie-
mi roborować będziemy. Działo się w Płocku a
tertia mensis Julij Anno Dni 1743 Post cuius
quidem Scripti praeinserti in Acta praesentis ingrossa-
tionem originale epis praevia Officij quietatione
Jidem Offerentes denuo ad se receperunt, ~~Quodquod~~ Nihilominus
Jidem Scriptum Jidem Suprascripti offerentes videlicet
Elias Kosten, Josephus Lazarowicz Krzywonos #
Seniores Synagogae Plocensis suo et aliorum in
"Judaico idiomate Originali" subscripto ac totius Synagogae Plocensis
pro qua pacem cavent et se de mercimonijs suis
omnibus inscribunt in omnibus punctis, clausu-
lis nexibus ligamentis foro vadio caeterisq
contentis approbant, confirmant et rathificant
praesentis suis recognitionibus praemissa firmans
Simon Salamonowicz

[illegible]

[illegible]

[illegible]

NN Josephus Zochowski od Thomae Filius

abuna

Jm

57

Ab una et Marianna Pomianowska
od Laurentij Filia parte ab altera
alias in Vicem Conjuges sani ptis RR
quia ipsi sibi mutuam & reciprocam
omnium & singulorum Bonorum suorum Mo
bilium & immobilium Paternorum ma
ternorum hæreditate obligato summarum
quarumvis Pecuniariarum habitarum &
habendarum acquisitarum et acquirendarum
devolutarum et devolvendarum ~~nu no~~ vesti
um, vestimentorum, Clenodiorum, nec non cupri, aeris
auri ~~auri~~ argenti stantium inventariorum
denique omnium totius substantiæ
et suppellectilis Domosticæ ad vita
litatem ad ultima vitæ suæ tempora
faciunt, et inscribunt præsens suis Re
cognitionibus præmissa firmam

Jozef Zochowski RR
Maryanna Pomianowska RR

Nobilis Eva Słupecka od Sigismundi
filia N. Bartholomæi Turowski Consors
legitima cum ejusdem sui mariti utitu
toris Conjugalis Authoritate et assisten
tia sana ptis RR quia ipsi N. Ada
mo Przedpełski od Petri filio et ejus
legitimis Successoribus agros suos hæ
reditate in et super B. Przedpełcz Wit
kowice in Palatinatu Plocensi Distri
ctu Vero Bilscensi Consistens sitos
et jacens in primis in Campo hye
mali sulcos hiemales duos incipiens

a via dicta Przeczna et protendent
usq. ad Graniciem Kiełbaska per
stadia quinque inter metas ~~sud Re~~
~~cognoscens ex una~~ et juris quesito
ris moderni ex una et N. Joannis Przed
pelski ex altera partibus iam ex
nunc cum omni et integro Jure suo
Dominio proprietate propinquitate
titulo Hæreditatis ac cum omnibus
eorundem Agrorum utilitatibus usibus
fructibus et Commodis adtinentiisq
et Pertinentijs Gnaliter Universis
nullis penitus exceptis nec prose
et suis Successoribus reservato sed
ita late longe Circumferentialiterq
Ut iidem Agri in suis metis et limi
tibus ab antiquo extant et extendun
tur cura mera et irrevocabili Donatione dat
donat vendit inscribit et Resignat
perpetuo et in Ævum realem et Pa
cificam Possessionem admittit tu
itionem Gnalem et evictionem Spe
cialem a cunctis et singulis Juri
dicis impedimentis Cavet idq sub
damnis terrestribus pro quibus ubiq
respondebit suis cum posteris B
Ewaz Stupeskich Turowska R
Bartłomiey Turowski R

B. Hiacinthus Przyboiewski et Daebogij Filius
Sanus pr. RR. quia ipse B. Josepho Kot-
czynski et Casimiro Filio ejusq. Lmis Suc-
cessoribus de B. Suis gnalr. obq. Mtibus
Gmtibus Paternis Maternis, Hæredibus
Obligatis præcipue in et sup. B. Fasiontis in Pltu
Plocensi et Districtu Siepraensi consistens
Summam Quingentorum Tynphonum Inar-
gentea moneta # modo Simplicis debi-
ti tenet inscribit, et se ac Suos Succes-
sores ad id tenendum Obstringet et inone-
rat, Eandemq. Summam in et pro Vigilia
Festi pro Battis S. Joannis Bapti-
stæ in Anno Deodatus futuro ven-
tura Se solutum offert et Declarat, Quod
si vero Summam eandem pro tempore Solutio-
ni pro fixo non persolverit extunc procisio-
nem Annuam a quolibet Centum pro Tyn-
phone Octo Singulis Annis pendere
debebit, idq. Sub Vadio Similis Sum-
mæ pro quo ubiq. respondebit Suis cum
posteris. # Hoc in depertationem One-
ris Bli Joannis Trzcinski.

Jacenty Przyboiewski A.

B. Joannes Trzcinski et Joannis Filius
Sanus ptr. RR. quia ipse B. Hiacynthus
Przyboiewski et Daebogij Filium et ejus
Lmos Successores de Summa Quin-
gentorum

Quingentorum Tynphonę Polonicalis p
ipsi Sibi recognoscenę Actis praesenę
Feria quinta post F. Divae Annae Te
nitricis P. V. Mariae proxima in Anno
1741mo. in vim pendendae provisionis
inscriptae Obtevalis Summam Eandem
de manibus N. Joannis Josephi Kolczyn-
skij praestitamque Sibi Sufficienę etiam
pro pro Visione Satisfactionem Quietat,
emittit, et Liberum facit, Inscriptionem
eandem tollit, Cassat, et annihilat, per
petuo et in aevum praesenę Sua ratione praemis
sa firmanę. Jan Trzcinski (r.

N. Laurentius Niedrowski ob Martini fi
lius Sanus pliter R.R. quia ipsi N. ten
Lucam # Niedrowski ob Sebastiani Andreae Fi
lios et Ejus Legitimos Successores de Sum
ma ducentorum tynphonum Polonicalis
ob parentem
per ipsi sibi Reco
gnoscenę Actis Praesenę Feria 2da post
Festum Sanctae Margarethae Virginis
et Martiris proxima in Anno 1741to
sup bonis Niedrosz Stary modo Obliga
torio inscripta ob levatam Summam eandem
praestitamque Sibi sufficienę Satisfactionem
quietat Emittit et liberos facit inscri
ptionem Obligato tollit Cassat et Annihi
lat perpetuo et in aevum, de Bandescendit praesenę Sua Re
cognitione Praemissa firmante # Antoni
um et Andream Wawrzeniec Niedrowski

Actum

Actum in Cro Plocens Sabbatho post F. Visitationis Gl. Mariae proximo Anno Dni 1724 Stio

N. Agnes Białłoskorska od Andreae Filia primi od Ingenuj Alberti Woyciechowskj secundi ad pens nuptus N. Joannis Zołtowskj Consors Lma in assia ejusdem Suj Mariti uti Tutoris Conjugalis sana pter RR quia Ipsa G. G. Jacobum Białłoskorskj od Thomae Filium Antecedaneum et Stanislaum Umieckj od Bartholomaej Filium Modernum B. Białłoskory haeredes et Eorum Lmos Successores de Summa Trecentorum Tynphonum Polonicalium pro olim N. Andream Białłoskorskj Parentem suum in vim Dotis de B. Paternis et Maternis Actis pens F. 2da Ante F. S. Hedvigis Viduae Electae Dei ~~in Anno~~ proxima ~~ver~~ in Anno 1706 proporcionate assignata et inscra ob levata Summam eandem de manibus suprafati G. Umieckj Moderni haeredis praestitamque sibi sufficiens satisfactionem quietat, emittit et Liberos facit nihil pretensionis reservando Inscriptionem debitoriam tollit, cassat et annihilat perpetuo et in aevum pen eua Recognione praemissa firmans

Agnes Białłoskorska R. T.
Jan Zołtowskj R. T.

N. Joannes Zołtowskj od Jacobi Filius Senior pter RR quia Ipsa N. Agnetis Białłoskorska olim Andreae Filia

primi ōs Ingenuj Alberti Woyciechowskj, decendi ad Pens nuptus Consorti suae Lmae et Ipsi Lmus Successoribus de Bi Suis Gnaliter omnibus Mobilibus et Immobilibus Paternis, Maternis haereditate obligato Principue in et sup Bi Białłoskory in Pattu Plocen et Districtu Sierpcen consisten seu potius forte ibidem Filio Summam Trecentorum Tynphonum Polonicalium de manibus J. Stanislaj Umięcki die hodierna in vim Dotis post Ipsi Levata modo simplicis debiti tenet Inscribit ac se et suos Successores ad id tenendum obstringit et inonerat Eandemque Summam in uno anno Integro se solutum Offert et declarat, idque sub similis Summae vadio pro quo ubique respondebit suis cum Posteris. Jan Zołtowskj R. T.

N. Ludovicus Lisicki et Pauli Filius Sanus pltr RR. Quia Ipsi N. Martino Lisicki et Adami Filio Patruo suo germano et eius Lmis Successoribus totam et integram Sortem suam mobilem et Immobilem Paternam et Maternam haereditate obligatam seu alioquovis modo et Juris titulo se Rentem concernentem ad Pens nu Possessionem ~~obligatione~~ apud N. Annam Kurowska N. Alberti Brudnicki consortem existentem in et sup B. Lisice in Pltu Plocen et Districtu Sieprcen consistentem Ditto et Jacentem iam ex nunc cum omni et integro Jure suo Dominio proprietate propinquitate titulo haereditate ac cum omnibus eiusdem sortis utilitatibus, usibus, fructibus et commodis ut pote areis, aedificijs, hortis, agris pratis campis, sylvis, borris, rubetis, nemoribus, aquis, stagnis

piscinis

piscinis, piscibus, fluvijs fluminibus aquarumq; qui-
busvis decursibus attinentijsq; et pertinentijs generaliter ~~uni-~~
~~versis~~ omnibus nullis penitus exceptis nec per se et suis
successoribus reservatis sed ita late longe circumferentia-
literq; prout eadem sors in suis metis et limitibus ab ati-
quo extat et extendit pura mera et irrevocabili donati-
one dat donat vendit inscribit et resignat perpetuo et in
aeum intromissionem ex nunc admittit, Evictionem Gene-
ralem et Evictionem Specialem ab omnibus in genere impe-
dimentis cavet idq; sub Damnis Terminis pro quibus ubiq;
respondebit suis cum Posteris.

Ludwik Lisicki T.R.

Officium Castrensis Capitis Plocensis Ad oblationem
Dn. Martini Lisicki complanationem infrascri-
ptam inter partes infra nominandas confe-
ctam et conscriptam manibus contrahen-
tium et amicorum ibidem expressorum propriis sub-
scriptam reproducendis ad acticandum Actus
Ipsorum ingrossandum suscepit in tenore sequenti
Między Ichmciami Panami to iest Jmość Panem
Maciejem Dobrenieckim niegdy Woyciecha
Synem ziedney a Jmcią Panem Marcinem Li-
sickim z drugiey strony stanęła pewna zgoda w
niwczym nieodmienna w ten niżey opisany spo-
sob iż ciż Jchmość a mianowicie Jmć Pan
Lisicki maiąc część na Miodusiach y Sypnie-
wie w Woiewoctwie Płockim a Powiecie Bie-
lskim leżącą zapisem przez niegdy Jmć Panią
Maryannę Miodusk pierwszego niegdy Jmci
Pana Woyciecha Dobrenieckiego powtornego zaś
Jmci Pana Mateusza Lisowskiego małżonkę po-
mienionego Jmci Pana Dobrenieckiego Matkę części
wyżey wyrażonych dziedzicką Jmciom Panu

Katarzy

Katarzynie pierwszego JPana Wawrzenca
Winnickiego, powtornego JMCPana Marcina
Lisickiego małżonce y Maryannie Pannie obie
ma bez potomnie zeszłym corkom iey Dobre
nieckim applikowana a po smierci wprzod ze
szłey JmPanny Dobreniecki w porcyi Jey należą
cey tak na JPana Dobrenieckiego, iako tesz y
Panią Katarzynę z Dobrenieckich Lisicką spa
dłą według prawswych a osobliwie dozy
wocia ktore na wszytkich Dobrach z tąż mał
żonką nastąpiło w swey possesyi więc iako ca
ła część aliaw porcya żony jego y połowicą dru
giey porcyi posiostrze bez potomney podpa
da prawu y dozywociu JMPana Lisickiego,
tak tez tych pułtoru części zażywać także y
gruntow pewnych ktore wykupił summą zło
tych Pięćdziesiąt będzie powinien a drugą po
łowę posiostrze bez potomney JP. Dobrenieckie
mu w possesią aktualną z zasiewem ozi
mnym to iest połowa Jarych zyta bo sa
rzynnego wcale nie było, oddaie, y Łatowią
ktora się została poteyże Pannie Marcyannie
Dobrenieckiey JP Dobrenieckiemu wydaie, że
były ieszcze dwie oprocz tey z ktorych iedna
na pokładnę Jey dana, a druga na pogrzeb
zabita, więc tych oddania nie pretendwie JP.
Dobreniecki, Czwarta zaś część Budynkow nale
żałaby JP. Dobrenieckiemu na miodusach więc
tylko sobie rezerwuie iedną czwartą część
stodoły z wolnym młoceniem na klepisku
dla zboża, y przeszło iedno stayni dla wpro
wadzenia Bydła do ktorych poprawy y

poszycia

y poszycia przykładać się będzie, inne
zaś budynki zupełnie JP Lisickiemu do Posi
sij należyć będą, a to w rekompensę że JP
Lisicki porcyi posagu z Dobr Dobrenic
Oycowskich po Małżonce swey pod dożywo=
cie należącey pretendować nie będzie,
a lubo z ozimnego zasiewu nie było,
że zaś JP Lisicki używał posiostrze
Żony swey porcyi spadły na pana
Dobrenieckiego przez lat dwie, więc
aby żadney nie uzurpował sobie tenże
JP Dobreniecki pretensyi, ustępuie owar=
tey części zasiewu Jarzynnego oprócz
zastawy każdego zboża temusz JP
Dobrenieckiemu, ktorego wolne mieć będzie
zebranie ktorą to zgodę aby dwie stro
ny strzymać się sobie deklaruią pod
szkodami Ziemskiemi y responsyą
in casu nie dotrzymania w Grodzie
Płockim na co się podpisuią Datum
w Białutach die 17 Augusti Ano Dni
1742. Maciey Dobreniecki ręką trzy
maną. Marcin Lisicky ręką trzymaną
Antoni Baginski komornik Ziem
ski y Regent Grodzki Płocki przyto
mny, manu propria Jozef Białoskorski
przytomny ręką trzymaną, Anto
ni Winnicky przytym będący ręką trzymaną post
cuius pro inserto complanationis in Acta

Sentia

Presentia ingrossationem orginale eiusd. id offerens Pro via Officij sui quitatione denuo ad se recepit.

Marcin Lisicki R.J.

G. Josephus Umnienski ob. Petri Filius Sanus pter RR. quia ipse N. Mariannam Zołtowska ob. Jacobi Filiam ob. vero N. Mathaei ~~Contem~~ Rybicki Contem Relicto Viduam et ejus Lmos Successores de Transfusione sup. Summam Ducentorum Tynphonum Polonicalis una cum provisione ac perducto processu in Personam suj Rentis Coram Actis presens Totam Crastino Festi S. Michaelis Archangeli in Anno 1740 per ipsos recognito ex praestita sibi sufficienti satisfactione quietat, emittit, et Liberam facit Transfusionem eandem tollit, cassat et annihilat, perpetuo et in aevum nihil ominus Totum et integrum Jus ad praemissam Summam Serviens in Personam Supradictae N. de Zołtowskie Rybicka retrofundit, presens sua Recognitione praemissa firmam

Jozef Umiński m.p.

N. Marianna Zołtowska ob. Jacobi Filia ob. vero N. ~~Jacobi~~ Mathaei Rybicki Relicto Consors Vidua sana pter RR. quia ipsa N.N. Thomam et Joannem ob. Jacobi Filios Fratres suos Germanos Patruos tum Successores ob. N.N. Jacobi et Antonij Zołtowskich Filiastros & Filiastram Zołtowskie et Eor. Lmos Successores

Successores

cessores de Summa Ducentorum Tynpho-
num Originali una cum provisione ad
Summam Viginti Tynphonum reducta
ac poenis Lectis tam rpu Contraventi-
onis Decro qm in sublationem Conde-
mnationum binarum Decro ultimario
Judicij Officij Pens Feria 2da post D:
Jubilatis proxima in Anno 1740
inter se Rentem ab una & Ips pte ab
altera prolato adjudicato ob Levato
Summam Eandem tam Originalem
qm provisionalem ac pro processu pro-
ducto ~~acordato~~ provenientem de Manibus B. Joannis
Zottowski Hostitamq sibi sufficiens sa-
tisfactionem quietat emittit et Libe-
ros facit B: Paternis & Maternis
abdicat & abrenunciat perpetuo et
in Eum inhilominus Summam Supra-
scriptam Ducentorum Tynphonum Origina-
lem cum provione ac processu producto in Per-
sonam supradicti B: Joannis Zotto-
wski Fratris sui persolventis trans-
fert & transfundit plenarie et in
effectu Intromissionem in Agros sup
B: Biallosko Lito sibi Rente in Sum-
ma precensita Originali cum provione ac
processu producto traditos admittendo pro
sua Recognione promissa firmam Hidq
ex Summa pro Gnosum Stanislaum
Umiecki Consorti ejus die hodierna
exoluto & per Ips in scra.

Maryanna Rybicka r.t.

Gnosa Marianna Balinska ob Martini Filia
ob vero Gnosi Valentini Bęski relicto Consors Vi-
dua Sana pter R.R. quia ipso Gnoso Antonium
Apolinarem et Stanislaum Bęskie ob Casimiri
Filios et eorum Lmos Successores de Summa Centum
Quinquaginta Tynphonum polonicalo sibi
recognoscens decreto Judicij psens officij feria 2da
post Dominicam Oculi Quadragesimalem pro-
xima in anno psens ~~prodie~~ inter se recognoscens
ab una et ipso parte ab altera plato pcrastino
Festi Sanctissimae et Individuae Trinitatis pro-
ximi pterito adjudicata juramento evicta tum
de summa Triginta Tynphonum ad pfato Sum-
mam regulam per se recognoscens Gnoso Antonio
Bęski Condonata judicialiter oblevato Summam eandem
pstitamque sibi sufficient etiam pro cessu satis
factionem quietat emittit et Liberos facit
Decretum pfato ac scripto Condemnationem
circa Manifestationem obtentam totumque et inte-
grum pcessum tollit cassat et annihilat perpetuo
et in aevum nihilominus eadem recognoscens Sum-
mam pmissam Centum octuaginta Tynphonum
polonicalo tam Decreto ad Judicato quam Condona-
tam tum Condemnationem intuitu ejusdem Sum-
mae obtentam in personam Gnosi Antonij Bęski
persolvens transfert et transfundit plenarie
et in effectu psenti sua recognitione Libere
ac benevole ad id accedente. olim vero Gnosi Mar-
tini Bęski Steriliter decessi filiastros

Marianna Balinska st.

N. Zophia Goszczynska ob Francisci Filiacum
ob N. Marianna Satkowska pgenita ob vero
N. Josephi Sosienski Relicto Consors Vidua
Sana pter R.R. quia ipso N. Mathiae Kawasi-
borski ob Alberti Filio et ejus Lmis Successo-
ribus totam et integram portionem Summae

Dotalis

Dotalis quae et quanta se Rentem de B: Paternis et Maternis Concernit, iam ex nunc cum omni et integro Jure suo dominio proprietate propinquitate ac cum omnibus ejusdem portionis Summae suae Dotalis usibus fructibus, et commodis, et hoc in vim Suppeditationis suae Rentis ad ultima vitae tempora per eundem M. Kwasiborski victu et amictu demittit Committit, ac totum et integrum Jus suum ad praedictam Dotem sibi Rente serviens in Personam saepefati J. Kwasiborski Nepotis ex Fratre suo Amittali Germano ~~trans~~ transfert et transfundit plenarie et in effectu sinchus sibi suisque Successoribus Juris aut proprietatis ad praedictam Summam Dotalem relinquendo praesens sua Recognione ad id Libere et benevole accedens

Zofia z Goszczynskich Sosienska R. T.

N. Casimirus Uminski olim Joannis filius Sanus praeter Recedendo Rvit Quia ipse Nobilem Evam Czarnomska olim Adami Filiam primi olim Nobilis Pauli Koziero wski Secundi adpresens nuptus Consortem Suam Lmam et ejus Successores de Summa Sexaginta Tynphonum Polonicalis per ipsam sibi recognoscens Actis praesens Sabbatho in Crastino Festi Nativitatis Sancti Joannis Baptistae in Anno Millesimo Septingentesimo Quadragesimo modo Simplicis debiti

Sup bonis

Sup Bonis Czarnominko Boiang inscripto oblevatam summam eam prestitamq sibi sufficientem satisfactionem quietat emittit et liberam facit inscriptionem debitoream tollit cassat et annihilat perpetuo et in eum presenti sua recognitione adiit libere et benevole accedente.

Casimirus Uminski rt.

G Valentinus Kędzierzynski oto Mathiae Filius suo et Gnosae Annae de Chabowskie primi oto Gnosi Antonij Turowski, 2di voti adpsens consortis suae nomine pro qua pacem in plenissima Juris forma cavet et se de bonis suis inscribit sanq per Ster RR. Quia ipse L. Florianum Ruszkiewicz subditum de B. Zalesie Dobrosielice in Pltu Plocens et Districta Bielscens consistens nativum Gnoso Casimiro Sulerzyski oto Pauli Filio et eius Smis Successoribus iam ex nunc cum omni et integro Jure suo Dominio proprietate propinquitate ac cum omnibus eiusdem subditi utilitatibus ut pote dierum laboribus cunctaq obedientia per veros subditos Dominis prestari solita suppellectilibus quavis Domestica pura mera et Irrevocabili donatione

Pro

71

bili donatione Tal donat vendit ~~vers~~ in scribit et resignat tuitionem Gnalem et evictionem specialem ab omnibus in genere impedimentis quarumvis personarum ex capite ac consorte sua cavet ~~et sed~~ idque sub damis terribus ex quibus ubique respondebit suis cum posteris

Walenty Kędzierzyński rt.

Actum in Castro Plocensi in Trinis Querelarum Causarumque officij Iudicijs ac Causarum Exemptionum una cum Continuatione anteriorum Causarum in diem hodiernam Incidentem Tra 2da ante Festum Sanctae Margarethae virginis et Martyris proxima anno Dni 1743tio.

Coram Mcis Antonio in Zakrzewo Zakrzewski Dapifero Zawskrzenensi vicecapitaneo et Iacobo Iosepho in Małachowo Sokolnicki notario officialibus Castrensibus Plocensibus

N. Theressia Goscicka N. Norberti Goscicki Filia N. vero Adami Dąmbrowski Consors legitima in assa eiusque sui mariti uti Tutoris Coniugalis sana pltr RR. 2 via Ipsius eunae N. Norbertum Goscicki Parentem suum et Andreae Filium et eiusmodi Successores de Summa Ducentorum Tynen dotali se Rentem de Bonis Paternis et Maternis concernentem oblevatt Summam eandem Subsecuttque per suprafatum Maritum suum in antecessum Sufficientem recompensam quietat emittit et liberum facit perpetuo et in aevum praesentem suam Rne praemissa firmantem Teressa z Goscickich Dąmbrowska rt.

Adam Dąmbrowski rt.

NN. Adamus Dąmbrowski et Casimiri Filius ab una et Theressia Goscicka N. Norberti Goscicki Filia parte ab altera alias invicem Coniuges Sanipsk RR. Quia Ipsi sibi mutuam et reciprocam omnium et singulorum Bonorum suorum mobilium immobilium Paternorum Maternorum hereditt obligatt habitt et habenda summarumque quarum vis pecuniariarum ubivis locorum herenda nec non cupri aeris stanni vestium vestimentorum clenodiorum Inventariorum denique omnium totiusque substantiae et suppellectilis domesticae ad ultima vitae suae tempora advitalitatem faciunt et inscribunt praesentibus suis Annibus praemissa firmando

Adam Dąmbrowski rt.
Teressa z Goscickich Dąmbrowska rt.

N. Cristina Kierska et Martini Filia et vero N. Joannis Wąszewicz Relicta Consors Vidua sana per RR. quia Ipsa N. Adamum Dąbrowski et Casimiri Filium et ejus Lmos Successores de Summa Quinquaginta Florenorum Polonicalium alias argenteae sine procento monetae Actis Terrestribus Plocensibus in Rectiqz per Ipsos sibi Rentis Inscripta ob levatam Summam eandem praestitamque sibi sufficientem etiam ipsa provisionis satisfactionem quietat, emittit et liberat facit inscriptionem eandem (delatorum) tollit, cassat et annihilat, nihil praetensionis ad diem hodiernam reservando praesentibus Recognitione praemissa firmando

Krystyna z Kierskich Woszewiczowa rt.

G. Antonius Lewicki et Casimiri Filius Sanus personaliter RR. quia ipse G. Josephum Strzeszewski

Strzeszowsky od Casimiri Filium et ejusdem illmos Successores de causa et actione Judiciaria ad Judicium Officij praesens respectu cujusdem convulnerationis instituta et in eodem Officio Castrensi agitata obsubsecutam et sufficientem satisfactionem quietat emittit et Liberum absolutumque facit et pronunciat Decreta quaevis ea in Causa lata tollit cassat et adnihilat, praetuo nihilque pretensionis ex quavis fonte emanet et occasione ad diem hodiernam habita reservando praesenti sua Recognitione praemissa firmante.

Antoni Lewicki mpp

N. Matthias Laguna od Joannis Filius Janus pter R.R. Aquiae Ipsi N. Paulo Wilewski od Simonis Filio et ejus Cmis Successoribus L. Jacobum dictum Krol Subditum suum haeredibus una cum Uxore pueris pecoribus pecudibus, cunctaque obedientia per Ipsos praestari solita nec non Agris per Ipsos possessis, totaque et integra suppellectili Domestica ab Actu praesenti ad annum unum integrum extunc de anno ad annum usque ad Exemptionem in Summa Trecentorum Tymphonum Polonicalium Triginta obligat invadiat, tuitionem gnalem et Evictionem specialem cavetque sub Damnis Tribus pro quibus ubique respondebit suis cum Posteris

Spacley Laguna R.

N. Paulus Wilewski od Simonis Filius sanus pter RR quia Ips N. Matthiam Laguna od Joanis Filium et ejus Lmos Successores de Summis binis prima Centum Tymphonum scripto manuali in Goleszyno die decima Octava Xbris in Anno 1739 assecurato altera vero Decem Tymphonum ad Compactum verbale Contracta Decroq Judicij Officij, Prem et 2da post F. Purificationis B. V. Mariae, proxima Anno currenti interse Rentem ab una et Ips pta ab altera prolato adjudicato ob Levato Summas easdem Restitamq sibi sufficien satisfactionem quietat, emittit, et liberum facit Decretum hoc ce tollit cassat, et annihilat perpetuo et in aeternum nihil pretensionis etiam repa provisionis ac poenae Luitae reservandae prem sua Recognitione promissa firmam

Paweł Wilewski Ry R.

Actum in Castro Plocensi idq sub celebratione Judiciorum Feria 2 varta ante Festum S. Margarethae Virginis et Martyris proxima anno Dni 1743tio.

N. Valentinus Błonieński od Caroli Filius sanus pltr Recedendo Rvit 2 via Ips G. Alberto Drozdowski od Pauli Filio et eius lmis Successoribus totam et integram sortem suam mobilem et immobilem Paternam Maternam haereditt obligatt seu alioquovis modo se Rentem concernen super B. Drozdowko in Pltu Plocen et Districtu Plonscen consistentem et Jacen ~~vid~~ iam ex nunc cum omni et integro Jure suo Dominio proprietate propinquitate ~~ac~~ tituloq haereditt accum omnibus

cum omnibus eiusq sortis se Rentem erga Fratrem et sorores suos Germanos concernens utilitatibus usibus fructibus et commodis ut pote arcis aedificijs hortis agris pratis campis sylvis Borris rubetis nemoribus aquis stagnis piscinis piscibus fluvijs fluminibus aquarumq quibusvis decursibus attinentijs et pertinentijs gnaliter universis nullis penitus exceptis nec pro se et suis successoribus reservando sedita late longe circumferentialiterq prout ea sors in suis metis et limitibus ab antiquo extat et extendit pura mera et irrevocabili donatione dat donat vendit Inscribit et resignat perpetuo et in aevum Intromissionem ex nunc admittit Tuitionem Gnalem et Evictionem Specialem ab omnibus in genere impedimentis cavet idq sub damnis Trribus pro quibus ubiq respondebit suis cum Posteris.

Walenty Błomieński R.T.

Officium praesens Castren Capitulo Plocens ad oblationem Joannis Dziegelewski Scriptum Cortum manuale in rem suam offerens servien reproducentis ad Acticanae Actisq praesens Ingrossandae suscepit in tenore sequenti Bizey na podpisie wyrażony znam tym Skryptem moym, ktory p Authentico mi chcę iż mi się zadosyć stało od Jmsu Pana Jana Dziegelewskiego według Kartki na Tynfow Sto mie in vim zastawy na Dobra Dobrenice małey wielkie in Anno 1735 dany, ktory to summę Tynfow Sto do rąk moych realiter odebrawszy pomienionego Jmsu Pana Dziegelewskiego tak sprzeczony summy Tynfow Sta, iako

y z Zastawy Kwituię, pretensye wszelkie respektem trzymania Dobr umarłam perpetuo na co się Ręką moią własną podpisuię Działo się w Zołtczynie y 27 Junij Anno Dni 1741 Józef Molski ręką trzymaną, y na paragraf Adam Unierzyski przy tym będący manu propria, post cuius quidem praeinserti scripti manualis ~~ingrossationem~~ in Acta praesens Ingrossationem Originale ejusdem Offerens praesentia Officij sui quietationem denuo ad se recepit. Jan Dziegelewski 27

GG Marianna Gumowska ob Theodori Filia ob vero G Antonij Draminski B C Plocen Consors Relicta vidua suo et GG Josephati et Joannis Filiorum suorum Draminskich pro quibus pacem cavet ab una et Hilarius Draminski ob Joannis Filius pte ab altera sana pter RR quia ipsi sese mutuo et ab invicem de Causis et Actionibus Judiciarijs sibi ab invicem occasione quarumvis Intervenientiarum et praetensionum ad Judicium Officij praesens institutis ob subsecutam amicabilem Compositionem praestitamque sibi ab untrinque sufficientem satisfactionem quietant, emittunt, et liberos sese faciunt praeponens vulnerum

rum obductiones, manifestaones ac quos
vis officiosos Actus tollunt, cassant pten
siones et quovis fonte ad diem hodier
nam emersas et ad se usurpatas mor
tificant, perpetuo et in aevum nihil pre
tensionis ad se reservandae per suis
Recognitionibus praemissa formam

Maryana Gumowskich Draminska 12
Kylary Draminski R.

P: Ludovicus Lasocki ob Joannis Filius
Bonorum Plovisk seu potius Capita
neatus Plocensis Tenutarius Possessor
sanus psonaliter R.R: quia ipsi Gno
sos Simonem Michowski Jacobum
Dzierzanowski Josephum Gutkowski
Gregorium Zaręba Stanislaum Cywinski
Josephum Kondracki et alios haere
des et Possessores Bonorum Michowa
de causa et actione Judiciaria perse
recognoscens ipsi ad Judicium Offi
cij praesentis Occasione campabula
tionis pratorum ad Capitaneum Plo
cens pertinens ac aliarum Interveni
entiarum Instituta obvintam ami
cabilem Compositionem praestitamque
Sibi Sufficientem Satisfactionem
quietat emittit et Liberos facit pre
Stationes visiones damnorum ac quos
vis Officiosos actus tollit cassat et prae
tensiones ad diem hodiernam habitas
mortificat Condemnationem Sup
Solo Nobili Simonem Michowski
R: 2da post R: Purificationis Gloriosissi

mae

V Mariæ proxima anno currenti obten-
tâ ad inhibitat perpetuo et in ævum
nihil pretensionis reservando presen-
ti Sua Recognitione pro missa firmante.

Ludwi Lasocki

G. Antonius Howalewski et Michaelis Filius Sanus
pttr RR, quia Ipsi N. Michaeli Howalewski et
Iacobi Filio et eius huius Successoribus totam
et integram Sortem Suam mobilem et Immo-
bilem Paternam hæreditt obligatt per et Parentem
Suum a N. Mathæo Hoskowski modo perpetuæ
Donationis quæsitam in et Sup B. Howalewo
Boguszyce in Pltu Plocens et Districtu Bielscens
Consistens Litt et Iacens tam ex nunc cum omni
et integro Iure Suo Dominio proprietate pro-
pinquitate titulo qi hæreditis ac cum omnibus
eiusq Sortis utilitatibus usibus fructibus et com-
modis ut pote arcis hortis, agris pratis campis
Sylvis borris, rubetis nemoribus aquis stagnis
piscinis piscibus fluvijs fluminibus aqua-
rumqi quibusvis decursibus attinentijsqi et
pertinentijs gnaliter universis nullis penitus
exceptis et pro se ac suis Successoribus reserva-
tis sed ita late longe circumferentialiterqi, put
eaq sors nuncupata Wazenszczyzna in suis
metis et limitibus ab antiquo extat et extendit
pura mera et irrevocabili Donatione dat, donat,
vendit inscribit et resignat perpetuo et in ævum
Intromissionem ex nunc admittit Tuitionem gnalem
et evictionem Specialem ab omnibus ingenere
impedimentis cavet idqi sub damnis Trribus
pro quibus ubiqi respondebit suis cum Posteris.

Antoni Howalewski rt.

B. Casimirus

N.N. Casimirus Sikorski ob Andreae filius
et Theressia Grabska invicem coniuges et ad consors in assistentia mariti
salutem pltr RR. quia ipsi NN. Valeri-
anum ~~et~~ Antonium et Felicianum Ra-
dwanskie ob Adami filia et ejus Legiti-
mos successores de summa Triginta
Florenorum Polonicalium tum Marcis tribus
decreto Judicij Officij Pzen. in B. Kowale
et Itia post Dominicam Reminiscere
Quadragesimalem proxime praeterita Anno
Pzen. inter se Rtem ab una et ipsos par-
te ab altera prolato ad Actaq Pzentia
die hodierna per oblatam porrecta per eqvo
ad Judicata obtevatam summam ~~[illegible]~~
praestitamq sibi sufficienti satisfactionem
etiam respectu inventariorum ~~se[illegible]~~
recognoscentem concernentium quietat
exmittit et liberos facit ~~nihil~~ Decretum
hocce tollit cassat et annihilat perpe-
tuo et in aevum nihil ominus sum-
mam eandem Triginta Tyn. Thonum
Florenorum Polonicalium una cum poena
~~triplici~~ trium Marcarum in personas
suprafatorum NN. Valeriani et Anto-
ni Radwanskich per solventium trans-
ferit et transfundit plenarie et in
~~aevum~~ effectu praesentibus seu recognitio-
nibus praemissis firmantibus.

ob malam informationem Cassatur.

Gnosus Stanislaus Mlicki ob Joannis Filius
Janus pltr RR. Quia ipsi GG. Michaelem Na-
rentem ob Joannis Filium et Matthiam
Filium Stupeckie et eorum Imos successo-
res de marcis Decreto Condescensorali in
Fundo Bonorum Karwowo Obtgki Feria
Octava intra Octavas SS. Corporis Xti Dni

anno praesenti inter se Reverendum et absentem Consortem ab una et ipsius parte ab altera prolatam ad actam praesentem ac hodierna per oblatam porrectam sibi Reverendum adjudicatam ob praestitam sibi sufficientem satisfactionem quietat emittit et liberos facit Decretum quo ad exolutas marcas tollit cassat et annulat perpetuo et in aevum praesentem sua ratione praemissa firmans

Stanislaus Mlicki R. T.

Magnificus Valentinus in Ratowo Niszczycki Succamerarius Plty Plocensis et Illustris Mci Pauli Niszczycki Castellani Plocensis Filius Sanus Pltr recedendo vult Quia Ipse D. Elizabetha de Orłowskie et Stephani Filiae primi et G. Francisci Zielski secundi ad praesens nuptus Gnosi Hypolitti Gramczewski Consorti Imae et Eius Successoribus de B. Suis gnalibus omnibus immobilibus immobilibus Paternis Maternis haereditatibus Obligatis praecipue in et Super Bonis ~~Ratowo~~ Kondraiec in Palatinatu Plocensi et Districtu Raciąziensi sitis et iacentibus Summam Ducorum Millium Tynphonum Polonicalium et hoc in vim recognoscendae cessionis super Advocatiam Białensem et Campum dictum Ptaszki modo simplicis debiti tenet inscribit ac se Suisque successores ad id tenendum obstringit et inonerat Eandemque Summam in et pro Vigilia Festi Nativitatis S. Joannis Baptistae sci anno futuro venturo se solutum offert et declarat quod si vero Summam eandem pro tempore solutioni praefixo non persolverit ex tunc provisionem annuam a quolibet Centum per Tynphones Septem Singulis Annis pendere debebit idque sub similis Summae vadio pro quo ubique respondebit suis cum posteris ad mentem contractus conscripti.

Valentinus Niszczycki
Succamerarius Plocensis

Illustris admodum Reverendus Laurentius Swięcicki ~~et~~ Praepositus Sanoviensis ob Alberti

filius

Filius sanus plis LL quia ipi Fratrem Antonium Swięcicki Fratrem suum Germanum et eius legitimos Successores de Summa p Ipsi Sortis super B. Kobyla Zadarski per se recognoscens ipi modo perpetuo nullibus resignat proveniens ob levat Summam eam ad Mentem Contr po Ipsi Condictatam Ipsi tamq sibi sufficiens Satisfactionem quietat emittit et liberum facit Manifestationes quas vis#dit hentice factas tollit Cassat et annihilat perpetuo et in Omnibus donationem super dictam Sortem per se recognitam in Omnibus punctis approbat et Ratificat Prout sua Recognitione Ipsa firmando #de nullitate donationis super Dictam Sortem Recognito.

H Wawrzyniec Swięcicki ręką

Nobles Laurencius Sluzski ob Andreae filius et Dorothea Grabska ob Petri filia alias invicem Conjuges etquidem Personaliter in ajsda ejs uxoris manu. ab una, et Valentinus Antonius Radwański ex alia Partibus ab altera sanyssimi Dni. Dnis ipi se re mutuo et ab invicem de Marcis Dcis Jo Decemcivialis in D. Lowicz Pro Ipsi Ipi Ipi Reminiscere Quadragesimali Feria Tertia Cum Ipsi Ipi Ipi Ip

sibi ab utrinq sufficiente satisfactione quae
tant emittunt et liberos se se faciunt, Dom
hocce Salvis Quatuordecim Marcis ac Ses-
sione Turnia p Felicianum Radwanski
non expleto et pacificato cassat et annulat
ppetuo et indevum Nihilominus
Summam supra nra Originalis Horen Polone
et Marcar Trium pdicto N. N. Sikorsky in
rem MM. Valeriani et Antonij Radwan-
skich psolvene transferunt plenarie et
in effectu psene sujs Rgrubus pmissa firmanq.

Casimirus Sikorski P.
Theressa Grabska
Valeryan. y Antoni Radwanscy P. Rgski
F. Radwanski.

P. Felicianus Rzesotarski ob Pauli Filius Sanus
pter R. R. quia ipse ~~GGM Antonius~~ Heronimum
Sierakowski Venatorem Cremenecens ob Illustris
Mfci Pauli in Maykowy Sierakowski Castellani
Dobrinens Filium et Antoninam de Lasockie
ob Mfci Alberti Lasocki Pocillatoris Dobrinens Fili-
am in vicem Conjuges de summis binis prima
quingentorum Tymphonum Polonicalis sibi
recognoscens p Mficum Sierakowski Maritum
actis Terrestribus Plocens in Raciaz in anno 1737mo
~~in vim~~ cum pendendo provisione inscripta altera du-
orum Millium Tymphonum Polonicalis ~~idq~~
p Gnosam Barbaram Nogowska S. Jacobi Rze-
sotarski Consortem idq ex Summa orginali
Quatuor Millium Tymphonum Polonicalis p cosd
Mfcos Sierakowskie utrosq Conjuges ~~Praefata~~ ~~G.~~
~~Rzesotarska~~ ipsa actis psens Feria 5ta post F. S.
Laurentij Martyris in anno ~~Millesimo~~ 1739mo
inscripta sibi recognoscens ~~Quam~~ ~~itid~~ ita etiam actis
psens F. 2da post F. S. Margarethae V. et M.
in anno proxime elapso Cessam et trans utrinq Decreto

Judicij

Judicij Officij praesen. 7. 2da post F. Purificatio
nis S. V. Mariae praxione praeterita anno praesen
ti interse recognoscens ab una et ipsa parte
ab altera praelato una cum provisione a summa
Quingentorum Tynphonum pro praesenti anno
provenien. ac poena Luita in eod. Decreto ex
pressa pro vigilia F. Nativitatis S. Joannis
Baptistae non pridem elapsa solvi adjudicatis
tum de condemnatione in termino eod. Decretum
supra exaratum solutionis praefixo circa
Manifestationem obtenta ac toto et integro
processu quoad oblevatas summas easdem
praestitamque sibi etiam pro provisione ac processu
ac Luita sufficientem satisfactionem qui
etat emittit et Liberos facit inscriptione stara
originalem quem transfusoriam Decretum
rigorem poenae Banitionis qui etat emittit
et Liberos facit tollit cassat et annihilat perpe
tuo et in aevum praesenti sua recognitione ad id
accedente videlicet summam Duorum Millium Tyn
phonum Cassam in aurea moneta quemlibet aure
um Quatuordecem Tynphonibus integris nume
rando residuum in argentea.

[illegible]

Actum in Cre Plecene idque sub Cele
bratione Judiciorum F. Quinta ante
F. S. Margarethae V. et M. proxima
Anno Dni 1743tio.

G. Helena Orłowska G. Hanislai Orłowskij Ca
merarij Granicialis Trrae Dobrinen. Filia
G. Joannis Czeslinskij Consors Bmae in Assa
GG. Antonij et Ignatij Orłowskich Fratrum
Suorum Germanorum Lana pbr R. Quit
Quia ipsa eundem Gnosum Joannem Czeslinskij
et Andreae Filium Maritum Suum de In
scriptione Coram Actis praesen. F. S. Ante Festum
S. Mariae Magdalenae in Anno 1789 super

Jmp

84

Summam sex millium Tymphonum Po
lonicatt per ipsos sibi Renti superfluè in vim
dotis ac si levatt Recognitt tum et Contra
ctu sponsalitio inter suprafatt G Parentem
suum et Magdalenam de Dąmbrowskie
matrem in vicem Conjuges atq G G Franciscum
Orłowsky et Salomeam de Gembarthy Ctiae
Conjuges Patruos ab una et praedictt mari
tum suum in Olesno die 18 Julij in
anno 1737 ~~Confectt et Cons~~ parte ab al
tera Confecto et Conscripto ob subsecutt
per eundem maritum suum Corre
spondenq et adaequatt recompensam
quietat emittit et liberum facit Inscri
ptionem eandem debitoream ac Contractum
sponsalitium tollit cassat et annihilat
perpetuo et in aevum praeterq sua rne
praemissa firmante. Helena z Orłowskich Cieslinska r.t.
Antonius Orłowski mp
Ignacy Orłowski mp
G Joannes Cieslinsky et Andreae Filij
Janus ptr R.R. Quia ipsos Gnosae Helenae
Orłowska G Stanislai Orłowsky Camerarij
Granitialis Fra Dobrinq Filiae Consorti
vero suae Imae et ejus Successoribus de Bo
nis suis gnaliter omnibus mobilibus et
immobilibus Paternis maternis haereditt
obligatt ~~ubivis~~ habitis et habendq acqui
sitis et acquirendq summisq quibusvis
pecuniarijs ubivis locorum haerenq praecipue
in et super Bonis Czachowo magna in
Pltu Plocenq et Districtu Bielscenq Consi
stenq Summam mille Quingentorum
Tymphonum Polonicatt realiter et in

effectu

effectu in vim dotis post ipsos levatt et per
ceptt in modo simplicis debiti tenetur inscri
bit ac sectuos successores ad id tenend
obstringit et inonerat eandq summam
in uno anno integro de solutturum offert
et declarat idq sub similis summae vadio
pro quo libq respondebit suis cum po
steris Jan Cielbinski mp

Stanislaus Białłoskorski ob Jacobi Fi
lius et Annae Lisowska contis suaeq qua pacem cavet
rnae tius, sanus pter RR quia ipse N. Nico
lao Lisicki ob Petri Filio et ejus Lnis
successoribus summam suam pecuniariam
Quinquaginta Tyrphon Polonicalium
ex Summa Originali Centum Tyrpho
num Polonicalium Decro Judicij Officij Rey
Ctra 2da post F. Sanctorum Sebasti Fabi
ani et Sebastiani Martyr in Anno pri
me elapso int se Rentem ab una et
NN Marciannam de Czarnomskie Relic
tam ob N. Alexandri Lisicki contem
Viduam Matrem et Mariannam Vir
ginem Innupta Filiam Lisicka pte
ab altera plato sibi Renti adjudicat
pvenien Sortem sup B. Lisicae sito
Officien, iam ex nunc cum omni et in
tegro Jure suo dominio proprietate
pinquitate tali cum obq ejusd Summae
utilitatibq usibq fructibq et commodis
ut pote Decin ac Traditionis occaone
Summae ejusd in Pdicto B. Lisicae per
expedita punctis Clausulis rigoribq ce
terisq contentis, demittit Committit

ac totum et integrum Jus suum quo ad Summam Quinquaginta Tynphonum tibi serviens expostulata sufficienti satisfactione in rem praedicti N. Lisiecki transfert, et transfundit plenarie et in effectu praesentis sua Recognitione praemissa firmam Stanisław Białłoskorski R.P.

Mn Marianna Mecinska ob Bartholomaei Filia N. Thomae Liszeski comes Lma in assia ejusd. sui mariti uti Tutoris conjugis sanapter RR. quia ipsum Gnosum Sebastianum Kogozinski ob Martini Filium antecedaneum et Mcum Albertum Dzierzanowski Pincernam Vinnicen. modernum Bipur Sortis in B. Juryszewo nuncupatae Kogozinszczyzna haeredes et Eorum Lmos Successores de Inscriptionibus Binis Prima F. 5ta post F. Visitationis Gloriosissimae VM Proxa in Anno 1725 coram Actis Castren. Visogrodien. super Summam centum Quinquaginta Tynphon. altera Feria 5ta ante Festum Sanctae Margarethae V. et Martyris proxa in Anno 1737 coram Actis Trybunalis in Bielsko sup. Summam centum Quinquaginta quinque Tynphon. per praedictum N. Kogozinski in Personam Suae Reen. facta et recognita ob levatae Summas Caro de manibus M. Pincernae Vinnicen. moderni haeredis Subsecutamque per P. Matheum Smolinski Summarum Carum aliam Inscriptionem quietat emittit et liberum Inscriptionem eam tollit cassat et annihilat perpetuo et in aevum nihil Omnino Summas Caro in Personam M. Dzierzanowski moderni haeredis persolven. transfert et transfundit

plenarie

plenarie et in effectu praesens sua recognitio
ne praemissa firmante Marianna z Męcińskich Lyszowska R.
Thomasz Lyszewski assistent R.

P. Matheus Smolinski ob Gregorij Filius Janus pl.
RR. quia ipse N. Mariannae Męcińska ob Bartholomaei
Filiae N. Thomae Lyszewski conti et ejus Lmis suc
cessoribus de B. Sujs Gnaler omnibus mobilibus et
Immobilibus Prnis Mrnis haeredib. obligat. Ubivis
Summisq. quibuscis pecuniarijs Ubivis locorum
haerens praecipue in Summa quingentorum
Tynphon. per P. Josephum Pestowski
Actis praesens Sabbatho post Dominicam
Misericordiae praeto in Anno 1736. sibi regnens
modo obligat. super Sorte B. Peptowo Biskupij
Inscra Summam Trecentorum quique Tynphon.
Polonicalis de manibus M. Alberti Dzierzanski
Pincernae Vinnicen. die hodierna Levat. modo
simplici debiti tenet inscribit ac se et suos suc
cessores. ad id tenend. obstringit et in Onerat. eandq.
Summam in et pro Vigilia Festi Nativ. S. Joannis
Baptistae in Anno Futuro Ventura se soluturum
offert et declarat quod si vero Summam eandem
pro tempore solutioni praefixo non persolverit
extunc praecisionem Annuam a quolibet Centum
p. Tynphon. Septem singulis Annis pendere debe
bit idq. sub similis Summae Vadio pro quo
Ubiq. respondebit Sujs cum posteris
Matheusz Smolinski R.

Stanisl. Albertus Mycielewski dum Ignatij filius suoet
Nobilis Antonij Mycielewski fratris sui Germani
nomine p̃ uno pacem in plenis maioris fermaja
cem cavet et de bonis suis inscribit sang̃ psona
liter stilis quia ipse G. Jerepho Umiecki olim Casi
miri filio et eius legitimis successoribus laborensas
petrongellach et Elisabetham sorores Germanas
dum Jacobi filias subditas suas de Bonis hereditar
sy gody hereditanias jam ex nunc cum omni
et integro Jure suo Dominio p̃prietate p̃ssi
p̃prietate titulo hereditates ac eum omnib⁹ ea
rum pertinen. obbedientias ac utilitatib⁹ ut pote dicti labo
rib⁹ censetag⁹ obedientie p̃ipsas p̃tanis dicta
dat donat pura mera et irrevocabili donat
one dat donat vendit inscribit p̃petuo et in bona
fy tien. Generalem et evictionem specia
lem ab omnib⁹ in genere impedimentis grava
minib⁹ psonar. p̃pinquar. et remotar. p̃cipue G.
Antonij Mycielewski fratris sui Germa
ni eidem cedy sub damnorum tenestrib⁹ p̃ quib⁹
ibidy respondebit suis eum posteris.

Woyciech Mycielewski Ch. S.

Paulus Cracouiensis et Joannis filius sandis p̃ter Mycie
lewski S. Paulo Swiecho[illegible] de Sorgorzy filius et ejus omnis
successoribus de bonis suis hereditariis omnibus melioy
gratis Omnia omnia hereditas obligat et hypotecat
pignoris pecuniarijs Ubicunq⁹ locor. habitan. Quia pro
et sup. Hereditate magna in Otta Sandz et distri
ctu Sieprzen comitatu Sandecien. sorte ibidem sibi sum
mam sexcentorum Grzywnorum Polonicalium modo sim
plici debiti Venit et inscribit se et suos successores
ad id tenend. obligat. et ingrossat. cautelamq⁹
Summam vi et pro Vigilia P. Natalis S. Joannis Ba
ptistae in Anno Futuro Venturo se Solaturum spon
det et declarat quod si vero Summa Canonice per eosdem
Solutionis officio non persolverit extunc Quisquis eorum
ex eis Centum p Grzywnis Octo singulis
Annis pendere debebit idq⁹ sub fidelis Juramenti

Vadio

Inst. [illegible]

89

Vadio pro quo Ubique respondebit Suis cum posteris Paweł Czachowski R.

N. Theressia Pintowska od Joannis Filia N. Martini Czachorowski consors Lmna in assia ejusdem Suj Mariti uti Tutoris conjugalis sana plenis RR. quia ipsi S. Paulum Czachowski od Joannis Filium et ejus Lmos successores de summa sexcentorum Tynphonum per ipsum sibi recens Actis Praesens F. 5ta in Vigilia Festi Nativitatis Sancti Joannis Baptistae in Anno 1740 sup B. Brudnice modo simplicis debiti Inscra ob levatam summam eandem subsecutamque per maritum die hodierna recompensam quietat emittit et liberum facit Inscriptionem debitoream tollit cassat et annihilat perpetuo et in aevum praesentis sua regne praemissa firmam Theressa Czachorowska rt Marcin Czachorowski assistent rt

N. Martinus Czachorowski od Francisci Filius sanus plenis RR. quia ipsi N. Theressiae Pientowska od Joannis Filiae contra vero suae Lmae et ejus successoribus de B. Suis Generaliter omnibus mobilibus et Immobilibus Primis Matrimonii haereditatis obligatis summisque quibuscumque pecuniariis Ubivis locorum haerens praecipue in et sup B. Lysice et Kurowko in Pstu Plocen et Districtu Siepreen Comistens seu potius sortibus Ibidem sitis summa sexcentorum Tynphonum Polonicalis die hodierna de manibus S. Pauli Czachowski levatis modo simplicis debiti tenet inscribit ac se et suos successores ad id tenendum obstringit et in onerat eandemque summam in Uno Anno Integro se

Solutarum offert et declarat idq; sub simi
li summae vadio pro quo ubiq; respondebit
sujs cum posteris Marcin Czachorowskij rt

Actum in Castro Plocensi idq; sub Celebratione
Judiciorum Sexta pridie Festi Sanctae Margarethae
V et M. Anno Domini 1743tio.

N. Antonius Brudnicki ob Andreae Filius Sanus pler RR
quia ipse N. Matthiae Chudzynski ob Andreae Filio et ejus
Lmis Successoribus de bonis sujs Gnalis Omnibus Mblibus
Imblibus Prnis Mrnis haereditate Obligato Summisq;
quibusvis pecuniarijs Ubivis locorum haerens Ipsi pue
in et Sup B Kurowko et Brudnice Parva in Pltu Plo
cen et Districtu Sieprcen consistens seu Potius Sorte
Ibid sito Summam ducentorum Tynphon Polonicalis
et hoc in deportationem N Martini Czachorowskij levalis
modo simplici debiti tenetur Inscribit ac se et suos
Successores ad id tendum Obstringit et in Onerat
eandemq; Summam in et pro Vigilia Festi Nattis
Sancti Joannis Baptistae in Anno Futuro Ventu
ra se Solutarum offert et declarat quod si vero
Summam Eandem pro tempore Solutioni Pfixo
non persolvint extunc provisionem Annuam
a quolibet Centum per Tynphon Octo Singulis an
nis pendere debebit idq; sub vadio Similis Summae
pro quo Ubiq; respondebit sujs cum Successoribus
Antoni Brudnicki rt

N. Martinus Czachorowski ob Francisci Filius Sanus
pler RR quia ipse N. Antonium Brudnicki ob Andreae
Filium et ejus Lmos Successores de Summa Trecentorum
quinquaginta Tynphon Polonicalis per ipsum Sibi rem
Actis Psen Feria Sexta in Crastino Festi Sanctae
Margarethae V. et M. in Ao 1741mo Sup B Kurowko
et Brudnice Parva modo simplici debiti Inscra

ob levalis

ob levatam summam eandem de manibus praestitamque sibi
sufficientem satisfactionem quietat emittit et liberum
facit inscriptionem debitoream tollit, cassat, et an
nihilat perpetuo et in Quorum praesentia sua Regnum
praemissa Firmante Marcin Czachorowski etc.

N. Thomas Kurowski olim Joannis Filius
sanus personaliter R.R. quia ipse N. Alberto
Kurowski olim Casmiri Filio et ejus legitimis
successoribus arcem suam hereditariam pa
ternam maternam seu potius jure perpetuo
donationis actis praesentibus Feria 6ta post Fes
tum purificationis Gloriosissimae Virginis
Mariae proxima praeterita in anno A. D.
1737 a N. Jacobo Kurowski quaesitam sul
cem quatuor aestivalium per Stadium unum
inter metas N.N. Nicolai Kurowski et Ma
thei Brudnicki partibus ex altera sup. Bonis Ku
rowko in palatinatu plocensi et districtu Sup
censi consistentibus sitam et jacentem jam
ex nunc cum omni et integro jure suo Do
minio proprietate propinquitate titulo here
ditatis ac cum omnibus ejusdem arcae uti
titulibus usibus fructibus et commodis attinenti
ijque et pertinentijs generaliter universis nullis
penitus exceptis nec prae et sujs successoribus re
servatis pura mera et irrevocabili donatione
dat donat vendit inscribit et resignat perpetu
o et in evo intromissionem ex nunc admit
tit tuitionem generalem et evictionem spe
cialem ab omnibus impedimentis quarumvis
personarum propinquarum et remotarum cavet idque
sub damnis terrestribus pro quibus ubique respon
debit sujs cum posteris Thomas Kurowski R.T.

SS. Thomas Rostkowski Ot. Michaelis Filius et Jose
phus Edziarski ab Una et Hedwigis de Gorczynskie Ot.
Alberti Filia Ot. vero N. Thomae Bagienski Relicta
Consors Vidua Mater et Swietoslaus Filius Ba
gienscy Parte ab altera Sam. R.R. Vica Ipsi se
mutuo et ab Invicem de Causis et Actionibus Judi
ciariis sibi mutuo occasione violentiarum et quarumvis

ex una parte non solutis

Pensionum ad se habitt ad Ddm Officij Pens Institutt ob initam Amicabilem Compositionem Pstitamq sibi sufficientem Satisfactionem ~~quietantem~~ Ad de Lessione Turrica Derto Judicij Officij Pens Sub Actu Judiciorum nunc Agitatt ex Continuatione Pdatt assignata et Injuncta quietant Emittunt et Liberos se se faciunt Derta quovis cum eorum Rigoribus Protestationes Vulnerum Obductiones ac Alios quosvis Officiosos Actus totumq et Integrum pussum tollunt Cassant et Annihilant Pensiones ex quovis fonte emersas mortificant ppetuo et in Aevum Nihil Pensionis ad diem hodiernam reservandi Pmissis Lijs recognitionibus ad Pmissa mediantibus

Tomasz Rostkowski rt

Jozef Zdziarski mp

Jadwiga Zdziar Bagienska rt

Swiętosław Bagienski rt

Pauna parte nō solutt

G Franciscus Suminski ob

N Elisabeth de ~~Kotarskie et~~ Hrupczewskie ob Josephi Filia N. Alberti Kotarski comors Lma in assia ejusdem sui mariti uti Tutoris conjugalis sana Pter RR. quia ipsi N Valentinum Biatto Skorski N Thomae Filium et ejus Lmos Successores de Summa dotali Centum Tynphonum idq ex Summa Originali Trecentorum Tynphonum per ipsi N. Annae Kaminska ultimi ad Psem nuptus N Thomae Biatto Skorski conti Matri vero tam Suae rgnenq quam ejus Coram Actis Psen Sabbatho in Crastino Festi S. Margarethae Vet Martyris Anno proxe elapso inscriptt provenienq ob levatt Summam Eandem centum Tynphonum Vigore consensus ejusdem Matris Suae Subsecutamq pro S. Franciscum Suminski Summae Pfatt aliam Inscriptionem quietat emittit et liberum facit Inscriptionem quo ad levatt Summam tollit cassat et annihilat ppetuo et in Aevum Psalva residuitate Summae ex Inscriptione Supra de Actu Exaratt ~~Sub Jus adinte~~ apparenq ad Psem

eand

cand matam suam concernen post sera Fata vero ejus in se recen et eund Fratrem suum devolvendo pro se reservato pren sua rgno pmissa firmante.

Elżbieta z Strupczewskich Kotarska rt
Wojciech Kotarski rt

G Franciscus Suminski od Martini Filius Sanus pler RR qua ipn NN Alberto Kotarski od Simonis Filio et Elisabethi de Strupczewskie Invicem confugibus et eorum lmis Successoribus ~~de Bonis~~ ~~[illegible]~~ Agros sub hæreditate super B. Trzcianka magna in Terra Dobrin consistentes et et Jacentes Vigore contractus die decima Julij Anno pren Inter se recognoscen ab Una et pdicto N. Kotarski Maritum Parte ab altera conscripti in ibid expssos iam exnunc cum Omni et Integro Jure suo Dominio Proprietate ac cum Omnibus earund agrorum Utilitatibus Usibus Fructibus et commodis ut pote Ædificio Cmethonali et cholodio Dratis ejsd Agris adjacen horto in contractu expsso attinentijsq et ptinentijs Qualer Universi a Vigilia Festi Nattis S. Joannis Baptistæ pxe pteritis Ad Annos tres Integros extunc de Anno ad Annum usq ad Exemptionem in Summa trecentorum Tymphonum et quid Marito in Summa Ducentorum Tymphonum conti vero in Summa Centum Tymphonum die hodierna de manibus N. Valentini Białłoskorski levato cum Inseminationibus in Contractu Specificato Obligat Invadiat Intromissionem admittit Tuitionem Qualem et Evictionem Specialem ab Omnibus in Genere Impedimentis Cavet idq sub damni Tribus pro quibus Ubiq respondebit Suis cum Posteris Franciszek Suminski rt

---

G Antonius Nadrowski od Petri Filius Sanus pler RR qua ipn M Alberto Jezewski Succamerarii Ptus Plocen od M Adami Jezewski Succamerarij Ptus Plocen

Filio

Filio Ejus Lmis Successoribus totam et Inte
gram Sortem Suam Mblem Imblem Pmam Ingnam
hereditt obligatt seu Potius p Mr Stanislaum
Kociebrodzky Tribunum Zawskiem sibi cognem
Actis Psens modo Perpetuae donationis resignatt
Super B. Intotkowo in Ista Plocen et districtu
Supreon Consistens Sitt et Jacens Jam ex nunc
cum Omni et Integro Jure Suo Dominio Propri
etate propinquitate Titulo hereditt ac
Omnibus ejusd Sortis Utilitatibus Usibus
Fructibus et commodis ut pote arijs Hortis
Agris Pratis Campis Sylvis Berris Rubetis
Nemoribus aquis Stagnis Piscinis piscibus aqua
rumque quibuscumque decursibus Subditis ad Sortem
eandem Spectans ad Psens Profugis attinentijsque
et Pertinentijs Gnaler Universis Nullis penitus
excepto nec pro se et Suis Successoribus reservatt
Sed ita Longe Circumferencialerque prout eadem Sors
in Suis metis et limitibus ab antiquo extat
et extenditur pura mera et Irrevocabili do
natione dat donat vendit Inscribit et resi
gnat perpetuo et Indivum Intromissionem
ex nunc admittit Tuitionem Gnalem et Eci
ctionem Specialem ab Omnibus in Genere Impe
dimentis Cavet idque Sub damnis Tribus pro
quibus Ubique respondebit Suis cum posteris

Antoni Nadrowski rt

G. Theressia de Grabie et Andreae Filia ex et G. Anna
Puchalska pgenita B. Nagurtii haeredissa Sana
pltr R.R. Dna Spa Illustris Admodum Rendo Fran=
cisco Machorynski et Praeposito Drobinen
et M. Joannis Machorynski Thesaurarij Trae
Dobrinen

Filio et eius Successoribus Sanguine iunctis L. Theres-
siam ~~di~~ L. Nicolai Filiam de Suprafatis B. Nagur-
ki Subditam Suam haeredit. iam ex nunc cum
omni et integro Iure Suo Dominio proprietate propinqui-
tate ~~ac~~ tituloq. haereditis ac cum omnibus eiusd.
Subditae utilitatibus ut pote dierum laboriq.
cunctaq. obedientia p. Ipsi praestari solita dat
donat vendit Inscribit et resignat perpetuo et
in aevum Tuitionem Gnalem et evictionem
Specialem Cavet idq. sub damnis Trribus p.
quibus ubiq. respondebit suis cum Posteris
Et vero P. Ioannis Brochocki Relicta Consors
Vidua. Teressa z Grabiow Brochocka vt.

MM. Antonius Karski Dapifer Terrae Do-
brinensis ob. Michaelis Filius ab una
et Andreas Chamski Ensifer Ptus
Plocen. ob. Mafici Nicolai in Schabaie-
wo Chamski Subjudicis Trris Plocens.
Filius parte ab altera Sanipter
RR. Evica ipsi Intercisam Certam ra-
tione certarum rerum et conditionum
interse Rntes in Regimo ~~[illegible]~~ Julij
Anno nunc Currenti innitam et conscri-
ptam manibus suorum Recognoscens et
amicorum Ibidem Cessorum expressis sub-
scriptam vadio Viginti unius Millium
Symphonum Polonicalium firmatam in
omnibus eiusdem intercisae punctis Cau-
sulis nexibus ligamentis foro vadio
caeterisq. contentis approbant con-
firmant & ratificant Idq. sub simili
vadio Viginti unius Millium Sympho-
num Polonicalium et Damnis Trribus
p. quibus ubiq. respondebunt suis cum
posteris P.

Antoni Karski L.D.
Andreey Chamski mpr. P.

M. Antonius Karski Dapifer Terrae Do
brinen. olim Michaelis Filius Sanus
pter Recedendo Rvit Quia ipse M.
Andreae Chanski Ensifero Pltus Plo
cen. olim M. Nicolai Chanski sub
Judicis Terris Plocen. Filio et eius
Smis Successoribus Summas Suas
pecuniarias et quidem primam
Octo Millium Florenorum Polo
nicalium in Alba argentea moneta
originaliter per olim Gnosum Stani
slaum ~~in Cetvino~~ in Cetvino Ubysz
quondam G. Jacobi Ubysz Vexillife
ri Terrae Dobrinen. Filium olim
Gnoso Michaeli Stanislao Dzie
dzicki Notario Castren. Plocen.
quondam Stanislai Filio modo obli
gato super B. ejusdem Cetvino in Pltu
Plocen. Districtu vero Bielscen.
consisten. Inscripta post fata vero
eiusdem G. Dziedzicki per illo tempore
Judicis Castren. Plocen. et Vice Ca
pitanei Terrae Gostinen. Intercisa
certas in virtute contractus certi inter
M. Stanislaum Casimirum Głogowski
Pincernam Novogrodenen. suo
et Gnosorum Antonii Casimiri Fran
cisci Nicolai Joannis et Stanislai
Głogowskich Fratrum suorum Germa
norum nomine ab una et M. Cum
Simonem ab Osowka Zboinski Pin
cernam Terrae Dobrinen. parte
ab altera Varsaviae Die 29na Mar
tii in Anno 1691mo Initi quo
mediante exemptio Bonorum
eorundem

Cetnin cum sufficienti ad cognoscen
das & acordandas cum suprafato D. Dzie
dzicki Judico Castrens Plocens & Vice Ca
pitaneo Castrens Gostinens Bonorum
eorund Possessore Stentiones ex
fundo B. eorund Cetnin pullulantes
plenipotentia M. Pincernae Dobri
nens est concessa. Inter M. Simonem
Boinski Pincernam Terrae Dobri
nens ab una et MM. Michaelem Lasoc
ki Succamerarium Vissogrodiens
Luboschens Budziszevien et Capi
taneum Pupillorum Saepedicti D. M.
Dziedzicki Judicis Castrens Plo
cens & Vicecapitanei Castrens Go
stinens Sororinorum vero Suorum
tutorem et Teclam de Lasockie
Relictam ejusd M. Dziedzicki vida
am Matrem nomine eorund Pu
pillorum ab altera parte in Cetni
no F. 6ta post festum Nativi
tatis S. Joannis Baptistae in A.
1632. Inito Actisq Castrens Plocen
sub celebratione Judiciorum F.
Secunda ante festum Visitatio
nis Gloriosissimae V. M. A. eod ro
borato ad Summam Undecem
Millium Sexentorum Septuagin
ta Florenorum in alba moneta
ex vi Pretensionum et deportato
rum varijs Creditoribus ad men
tem Decretorum tam Tribunalis
qm Castren ex B. Praefato Cetnin
onerum accretam et reductam

p Amicosq Ibid Locatos agnitam et liquidatam
M. Pincernae Dobrinen Cessam
et Actis Castren Plocen actu robo
rationis superius connotato trans
fusam alteram vero Mille Florenor
Polonicalis similis monetae per
Dictum M. Samuelem Głogo
wski Pincernam Novogrodenen tam
suprafato contractu ad exemptio
nem Sepedictorum Bonorum Cetnin
conscripto quam et scripto manuali
Varsaviae 19 2gna Martij ~~in~~
~~Ao 169mo~~ 169tmo Dato et ad
Acta Castren Plocen F. 3tia post
F. Assumptionis in Coelum Gl. M.
in Ao 1716to p oblatam porrecto
eidem M. Zboinski Pincernae Dobri
nen ad solvendum assecurato
Tertiam ducentorum Quindecem
Imperialium p Sepedictum
M. Zboinski Pincernam Terrae Do
brinen M. Casimiro Głogowski
Capitaneo Grabovicen ad nudam
membranam accomodatam et p Gnosum
Hennik Plenipotenc eiusdem Scrio
in eadem membrana scripto in Anno
1703tio 19 30 Januarij una cum
visione assecurata Quartam Tre
centorum Tynfionum Scrio itidem
manuali in Dębsk 19 9na 9bris
in Ao 1713tio p G. Sigismondum
Głogowski eidem ob M. Zboinski Pin
cernae

cernae Dobrinen. una cum provisione
assecurata (quae scripta utraq. sunt
ad Acta praesen. F. 3tia post F. Assum
ptionis in Caelum G. V. M. in Ao 1716to
p. oblatam porrecta) Quintam denique
summam Quingentorum Florenorum
Polonicalium ex summa Millo Florenorum
Quingentorum p. otium G. Andream Koso
bucki quondam Jacobi Vexilliferi Plo
cen. Filium Sortium Jn B. Cetnin
sup. haeredem ob. G. Ursulae Borkowska
Contra suae Actis praesen. Sabbatho in Vigi
lia F. SS. Individuae Trinitatis in Ao
1618vo modo reformatorio Inscripto
G. Michaelem Borkowski eiusd. ob. G. Ursu
lae de Borkowskie Kosobucka Nepotem
Jure Smo erga alios consuccessores con
cernen. Decreto Judicij Officij praesen.
inter eund. Gnosum Michaelem Borko
wski ab una et GG. Glogowskie ac M. Zbo
inski Pincernam Dobrinen. parte ab
altera F. Vda post D. Cantate in Ao 1693.
Lato adjudicato et p. Possessores Bono
rum Cetnina videlicet MM. Zboinskie
Pincernas Dobrinen. Antiques post
plenariam haeredum Convictionem
una cum poenis luitis ad solvendum
Iniunctam p. eund. vero G. Michaelem
Borkowski Saepedicto M. Simonis Zbo
inski Pincernae Dobrinen. Acta praesen.
F. Quinta post D. Oculi Quadragesima
lem in Ao 1699no. una cum processu trans
fusam p. G. vero Andream Zboinskie
eiusd. ob. M. Symonis Zboinski Pin
cernae Dobrinen. Filium & Successorem

Smum

Smum sibi recognoscens tam contractu respectu eorundem Bonorum Cetnina inter eundem ob Gnosum Andream Zboinski Pincernicum Dobrinensem ab una et se rentem parte ab altera conscripto quam et actis praesens Feria 5ta post F. VIVM. in Anno 1736to una cum praetensionibus ex fundo Bonorum eorundem pullulans ac toto et integro Jure suo praecomissas ob subsecutam sibi sufficiens de manibus eiusdem M. Chamski Ensiferi Plus Plocens tam in summis quam et provisionibus ac etiam praetensionibus fundi satisfactionem demittit committitque plenarie totum et integrum Jus suum tam originale quam et transfusoriale tum et praetensiones a Possessione Juris Datoris et eius Mci Parentis ad diem hodiernam ad Bona memorata Cetnin habita in personam praenominati M. Ensiferi Plocens transfert et transfundit plenarie et in effectu intromissionem ex nunc cum pacifica possessione admittendo praesens sua recognitione ad id libere & benevole accedente Antonius Karski D. P. D.

M. Andreas Chamski Ensifer Plus Plocens ob M. Nicolai in Schabaiewo Chamski Subjudicis Terris Plocens filius sanus praeter Recedendo

dendo Rvrtum Viua ipse M. Antosium Karski Dapiferum Terrae Dobrinen. ob Michaelis filium et eius Smos Successores de Summa Quatuor Millium Quadringentorum Decem Tymphonum Polonicalis modo Simplicis debiti Sup. B. Rempino et Rekawstyno p. ipsum sibi rnti Actis psenti idq. sub Celebratione Judicio F. 6ta post F. S. Margarethae V. R. M. in Ao pmo elapso in Scra ob Levatam Summam eandem pstitam q. sibi Sufficienter Satisfactionem quietat emittit et liberum facit Inscriptionem debitoream tollit cassat et annihilat perpetuo et in Dvum psenti Sua rne pmissa firmante

Andreas Chamski EPP.

G. Marcellinus Klenicewski ob Valentini ~~filii~~ Vice notarij Terrestris Zawskrenen. filius Sang. pultr. RR. Viua ipse M. Andream Chamski Ensiferum pltus Plocen. ob M. Nicolai in Schabajewo Chamski Subjudicis Terrestris Plocen. filium et eius Smos Successores de Summa Duorum Millium Tymphonum Polonicalis modo Simplicis debiti Sup. bonis Schabajewo p. ipso sibi Recognoscen. Actis psenti F. 6 post F. S. Margarethae V. et Martyris in Anno pxme elapso inscripta ob Levatt. Summam eandem Indestitt. q. sibi Sufficien. Satisfactionem Quietat emittit et liberum facit Inscriptionem Debitoream tollit cassat et annihilat perpetuo et in Dvum psenti Sua Recognitione pmissa firmans

P. Marcellinus Klenicewski
Sup. mp.

M. Andreas Chamski Ensifer Palatinatus Plocen. et M. Nicolaj Chamski Subjudicis Terrestris Plocen. filius Sanus pr. RR. Quia ipse Scriptum certum manuale in rem Mfici Antonij Karski Dapiferi Terrae Dobrinen. die hodierna in Rempino Datt. in omnibus punctis approbat confirmat et Rathificat Praesens sua Recognitione praemissa firmam. Andreas Chamski etc.

Mci Andreas in Schabajewo Chamski Ensifer Plus Plocen. et Jacob. ~~Plus Plocen. et Jacob.~~

MM. Andreas in Schabajewo Chamski Ensifer, et Jacob. ~~et~~ M. Andreae Nicolaj in eadem Schabajewo Chamski Subjudicis Terrestris Plocen. Filius ab una, et Jacobus Josephus in Matachowo Sokolnicki Notarius Loci praesens Plus Plocen. ~~et~~ Stanislaj Filius qui in locum Officij sui ad hunc actum uti in causa sua propria P. Antonium Malewski B. Plocen. substituit et subdelegavit, parte ab altera, sani pr. RR. Quia ipsi contractum certum intuitu obligationis B. Cettino inter se MM. Recognoscen. die hodierna in actu contenta hic Plocen. constituti et Conscr. manibusque suorum Recognoscen. et amicorum in ibidem expressorum propriis subscripta vadio duodecim Millium Tymphonum Polon. firmatum, in omnibus ejusdem Contractus contentis punctis, clausulis, nexibus, ligamentis, foro, vadio caeterisque contentis approbant

Consi.

confirmant et ratificant idq̃ sub vadio similis summæ, pro quo ubiq̃ respondebunt sujs cum Successoribus.

Andreas Chamski ꝯ ꝯ
Jacobus Josephus Sokolnicki ~~[illegible]~~ Plocensis

Id. M. Andreas O in Schabaiewo Chamski Ensifer Pltûs Plocensis olim M. Nicolaj in eadem Schabajewo Chamski Subjudicis Orris Plocensis filius, sanus pltr RR. Quia ipsi M. Jacobo Josepho in Małachowo Sokolnicki Notario Castrensis Plocensis olim M. Stanislaj Filio ~~qui in~~ et ejus Lmis Successoribus, qui in locum Officij suj, quo ad actum præsens abhinet J. Antonium Malewski B. C. Plocensis substituit et subdelegavit, B. Cettino in Pltu præsens Districtu Bielscensi consistens tota et integra, mobilia et immobilia die hodierna à M. Antonio in Rempin Karski Dapifero Dobrinensi jure cessionario quæsito seu alio quovis modo se Rgntem Concernens, jam ex nunc cum omni et integro Jure suo dominio, proprietate propinquitte, ac cum omnibus eorundem Bonor utilitatibus usibus fructibus et Commodis ut pote a rejs ædificijs, hortis, agris, pratis Campis sylvis borris, nebetis, nemoribus, indaginibus, aquis stagnis, piscinis, piscibus, fluvijs flu-

minibus, aquarq̃ quibusvis decursibus,
Subditis deniq̃ cunctis nunc existenq̃
et pfugis eorum uxoribus, pueris, pecori-
bus, pecudibus, dierum laboribus, custo-
dijs, vigilijs datijs, censibus, juvami-
nibus Cunctaq̃ obedientia perips sup
p pstan solitis attinentijsq̃ et ptinentijs
gtr universis, nullis penitus exceptis,
nec pro se et suijs Successoribus reservatis
sed ita late longe circumferentialiterq̃
prout eadem Bona in suijs metis et limi-
tibus ab antiquo extant et extenduntur
â Vigilia B. Nativitatis S. Joannis Baptistae
pxe pteritis ad annos tres integros in
exemptibiliter extunc in casu non exem-
ptionis de anno ad annum usq̃ ad exem-
ptionem summaq̃ infrascriptae exolutionem cum inse-
minationibus utrisq̃ in inventario sta-
tus Bonor conscribendae exprimendae sic cir-
ca exemptionem mittendae, in summa Duo-
decem Millium Tynphonum Polonicalis
in aurea et argentea moneta quem-
libet aureum Hungaricalicem Tredecem
Tynphonibus et sextarijs duobus ~~nume-~~
~~rando~~ reliq argenteam verò quemlibet
Imperialem Gallicum Sex Tynphon et sextari-
jis duobus numerando, obligat, invadiat,

Introonem

Introomnem et pacificam possessionem
ex nunc admittit Tuitionem gratam
et evictionem specialem ab omnibus in
genere impedimentis quarvis Perso-
narum propinquarum et remotarum
cavet, in Bonisq suis haeredib gtr omni-
bus inscribit, idq sub simili vadio sum
mae E pro quo ubiq respondebit suis
cum successoribus.

Andreas Chaniski EPP.

Antonius Matewski B. Plocen ad actus praeter
Subdelegatus mpp.

Fr Josephus Kociorowski ob ~~mall~~ Vladislai Filius Sanus
R.R. qua ipsi N. Alberto Kociorowski ob Matthiae Filio Patruo
suo et ejus Lmis Successoribus de Boni suis Ingler
omnibus mblibus et Imblibus Rmi Mrnis haeredib
obligat summam Centum Tynphon Polonicat
idq pro pretio sortis B. Kowalewo Podborne et
Dramino ~~in~~ antehac per eund Patruum suum sibi
resignat restanq modo simplici liquidi debiti
~~tene~~ Inscribit et assecurat eandemq summam
in et pro Vigilia F. Nattis S. Joannis Baptistae
~~Imin~~ Anno Imineq Ventura se soluturum
offert et declarat quod si vero summam
eand pro tempore solutioni praefixo non per
solverit extunc provisionem Annuam ~~aqq~~ per
Tynphon Decem uti pro pretio concerne pende
re debebit idq sub Vadio simili summae
pro quo ubiq respondebit suis cum posteris.

Jozef Kociorowski rt.

N. Josephus Kozierowski ob Vladislai filius
~~suo pte~~ suo et N. Catharinae de Kysiu-
kie ~~pro qua pacem in plen~~ Conti suae
~~[illegible]~~ pro qua pacem cavet et esse de Bo suis
suis inscribit nomine sanus pte R. R. quia
Ipsi G. G. Michaelem Kysicki ob Lauren-
tii filium et Catharinam Biatiszewska
in vicem conjugis ejusdem Conti suae Pa-
rentes et cor. Lmos Successores de Sum-
ma Ducentorum Symphonum Polonicalis
in vim Dotis de B. Paternis et Mater-
nis, post eandem Contem suam ad rati-
onem Levatae ob praestitam sibi suffi-
ciens satisfactionem realemque Exolu-
tionem Summae suprafatae ad ratio-
nem Dotis quietat emittit et Liberos
facit perpetuo et in aevum praesens suis
Recognitionibus praemissa firmans
Jozef Kozierowski N. T.

Idem N. Josephus Kozierowski ob Vladi-
slai filius sanus pte R. R. quia Ipsi
N. Catharinae Kysicka N. Michaelis
Kysicki filiae Conti vero suae Lmae
et Ejus Lmis Successoribus de Bonis
suis mobilibus immobilibus Paternis, Ma-
ternis haereditate obligatae summisque qui-
busvis haeren. praecipue in et sup. B.
Kowalewo Podborne in Pattu Plocz
Districtu Bielscen. consistens seu po-
tius sorte in ipsa B. sita Summam Du-
centorum Symphonum et hoc in vim
Dotis sibi Rente Inscripto post Ipsi Levatae

modo

modo simplicis veri justi realis ac liqui
di debili tenet inscribit ac se suosq
successores ad id tenendo obstringitet
in onerat eandeq summam in uno
anno integro se soluturum offert et de
clarat idq sub vadio similis summae
et quo ubiq respondebit suis cum
successoribus Jozef Kolierow Nr 17

Actum in Castro Plocensi Idq sub Celebrati
one Iudiciorum Feria Secunda post Festum
S. Margarethae Virginis et Martyris pxa
Anno Dni 1743tio.

N. Iacobus Strupczewski ot Alberti Filius Sanus pllr
RR. Qvia Ips N. Simonem Ruszkowski ot Laurentij
Filium et eius lmos Successores de Summa Ducen
torum Tynphonum Polonitatis modo obligatis sibi
Renti Sup Sorte B. Ruszkowa actis praesentis Sab
batho post Dncam Conductus Paschae proximo an
no currenti per Ips inscriptis oblevatis Summam
eandem praestitamq sibi sufficiente Satisfactionem quietat
emittit et liberum facit Inscriptionem obligatis tol
lit cassat et annihilat perpetuo et in aevum de Sor
te Summae obnoxia condescendendo praesentis sua Rne
praemissa firmante. Iakob Strupczewski rt.

N. Simon Ruszkowski ot Laurentij Filius ex ot
N. Sophia Kłobukowska pgenitus Sanus pllr RR.
Qvia Ips G. Francisco Białkowski ot Casimiri
Filio et eius lmis Successoribus totam et inte
gram Sortem Suam mobilem et immobilem Pa
ternam, Maternam, haereditis obligatis seu ali
o qvovis modo et Iuris titulo se Rentem concernen
tem et Super B. Ruszkowo in Terra Dobrinensi Consi
stentem sitis et Iacentem iam ex nunc cum omni et integro

Dominis proprietate propinquitate titulo, hereditis
ac cum omnibus eius sortis utilitatibus usibus fru-
ctibus et commodis ut pote areis, edificijs, hortis, agris,
pratis, campis, sylvis, borris, rebetis, nemoribus
aquis, stagnis, piscinis, piscibus, fluvijs, aquarij
quibuscunq decursibus ductu entijs et ptinentijs
quibuscunq universis nullis penitus exceptis nec
prosse et suis Successoribus reservatis Porta late
longe circumferentialiterq prout eas sors michis
michi ab antiquo extat et extendit pacifice mera et ir-
revocabili donatione dat, donat, vendidit, misorbit
et resignat perpetuo et in avum intromissionem
ex nunc admittit Tuitionem Tutelam et Curationem
Specialem ab omnibus in genere minoratis
cavet idq sub damnis terrestribus pro quibus
ubiq tesponderit suis cum Successoribus.

Szymon Kuszkowski rt.

P. Felicianus Malewski de Adami filius PP. Stanislai
et Dominici Malewskich Frater natu maior Germa-
nus et Tutor nomine itaq eorund Fratrum Suorum mi-
norennium pquibus in plenissima tutis forma
de Authoritate pacer cavet et se de bonis suis in-
scribit quialiter omnibus nne sanus Rdo quidq
P. Joanne Comite de Venceslai filium et eiusdmos
Successores de Summa Mille Sexcentorum Type
Polonicali per Ipsos Suprascriptos Tutis Fratribus mi-
norennibus vigore Consignationis debiti super Bona Kozie-
brody ~~inscriptii de Bonis M. Jacobi Charskich~~
~~Tutoris Fratrum Malewskich effectivis~~ actis Prene Sabbatho
in Crastino Festi S. Andreae Apli in anno pceden-
pro inscriptione debiti Summam eandem Petitam
Subscribendi Ipse P. Antonium Cyndacki Summa Mille
Symphonium aliam inscriptionem Summa vero Sexcen-
torum Symphonium adpresens scripto manuali P. Valen-
tinum Malewski Suis Tutis et eorund Fratrum Suorum mi-
norennium Patruum, Subsequend, quietat emittit et
liberum facit Inscriptionem debiti eam tollit cassat
et annihilat Petitus et in avum presentes fundare
ab is accedentes de Bonis M. Jacobi Charskich Subsidiq Fris
Placere posse dicitia. Felicianus Malewski mpp
P. Antonius Cyndacki

D. Antonius Cyrdacki de Nicolai filius Sanus p[rese]ns R.R.
2vra ap[osto]l. D.D. Stanislao et Dominico Malewski de adami
filijs et eorum huius Successoribus de B. suis q[uo]d[am]liter omni-
bus mobilibus immobilibus paternis Maternis here-
ditb obligatb Senatoqs vis modo et Juris titulo se Reden
concernere Summisq[ue] gribus vis pecuniarijs ubivis
locor habere q[uo]que inst Sup. B. Cyrdacky in Pltu
Plocens et Districtu Kacigiens consistens Summa
mille tymphorum Polonicat de nanimo D. Grabia
pedens modo Simphis veri Justis ac legitimis de-
biti tenetur inscribit eaneq[ue] Summam in cap
vigilia Festi Natlis S. Joannis Baptiste man-
no futuro ventura se Soluturum offert et dela-
rat q[uo]d si vero Summam eam p[rae]terpore Soluti-
oni p[rae]fixo non p[rae]solverit ea tunc p[rae]sidiones
annuas de q[uo] h[abe]at centum p[rae] tymphones octo
singulis annis pendere debebit idq[ue] sub simi-
lis Summe vadio p[rae] quo obligavit bona sua
cum Posteris. Stanislaus Cyrdacki

D. Jacobus Dzierniewski de Joannis filius ex dD.
Marianna Niepkowska genitus Sanus p[rese]ns R.R. Era
ap[osto]l. D. Alberto Korierowski de Matthia filio et eius
huius Successoribus de Bonis suis q[uo]d[am]liter omni-
bus mobilibus immobilibus, paternis, Maternis,
hereditb, obligatb, Summisq[ue] gribus vis pecu-
niarijs ubivis loc[o]r habere q[uo]que in[st] Sup. D.
Dzierniewo minor in Pltu Plocens et Districtu Bid-
scens consistens seu potius Sortis vigilia Festi Summa
centum tymphorum Polonicat modo simphis
debiti tenetur inscribit ac se et Suos Successores
ad id teneng obstringit et monerat eandq[ue] Sum-
mam in ap[osto]l. crastino Festi Natlis S. Joannis Ba-
ptiste in anno futuro ventura se Soluturum
offert et declarat q[uo]d si vero Summam eam
p[rae]ter tempore Solutioni p[rae]fixo non p[rae]solverit ea
tunc p[rae]sidiones annuas de centum
tymphes tymphones octo singulis annis pendere debe-
bit idq[ue] sub similis Summe vadio p[rae]

non Soluitur

quo ubique respondebit suis cum successoribus. Jakub Dłużniewski r.t.

G. Marianna ~~Dłużniewska~~ Sokolnicka dt. Valentini Filia ex dt. G. Dorothea Goscicka progenita N. Petri Dłużniewski consors legitima cum eiusq. seu mariti uti Tutoris coniugalis personali assistentia sana pttr. R.R. Zvia Ipsi M. Jacobum Josephum in Małachowo Sokolnicki Notarium Castrens. Pltus Plocens. qui in locum sui adhunc actum uti in causa sua ppria G. Antonium Malewski B.C. Plocens. ~~ad~~ substituit et subdelegavit dt. Stanislai Filium ac M. andream Sokolnicki Dapiferum ciechanoviens. dt. Valentini Filium et eorum lmos successores de summa restanti centum Tyns. Polonicalis in vim Dotis ~~eanq.~~ se Rentem de B. Paternis et Maternis concernens ex B. Małachowo ~~levalis~~ de manibus Mci notarij levalis decreto Iudicij officij praesens et condescensoriali in B. Małachowo in anno 1731mo adiudicalis ob levalis summam eanq. praestitamq. sibi sufficiens in Dote totali et integra satisfactionem ac subsecutis p. maritum die hodierna recompensam quietat emittit et liberos facit summamq. praemissam in rem M. Notarij persolvens cum toto processu transfert et transfundit plenarie et in effectu nihil omnino Bonis Paternis et Maternis abdicat et abrenuntiat perpetuo et in aevum praesens sua Rne praemissa firmans. Marianna z Sokolnickich Dłużniewska pstr. Piotr Dłużniewski r.t.

Antonius Malewski B.C. Plocens. ad actum qsq. subdelegatus mpp.

non solutum

G. Petrus Dłużniewski dt. Martini dicti Wawer Dłużniewski Filius sanus pttr. R.R. Zvia Ipsi G. Marianna Sokolnicka dt. Valentini Filiae consorti vero suae lmae et eius successoribus de B. suis gnaliter omnibus mobilibus immobilibus Paternis Maternis haereditis obligatis summisq. quibusvis pecuniarijs ubivis locorum haerens

locorum hærenę præcipue in et sup B. Dłużniewo magna in Pltu Plocenę et Districtu Bielscenę consistenę seu potius sorte ibidem Summam Ducentorum Tynphonum Polonicalis ~~de~~ et hoc respectu Dotis restanę de manibus M. Notarij Castrenę Plocenę die hodierna post Ipsos levatis modo simplicis debiti tenetur inscribit ac se et suos successores ad id tenenę obstringit et inonerat eanęq Summam in uno anno integro se soluturum offert et declarat idq sub similis summæ vadio pro quo ubiq respondebit suis cum Posteris.

Piotr Dłużniewski rt.

G. Marcianna Nieborska ob Hilarij Filia ex ob G. Anna Karska progenita ob vero G. Ludovici Brudzienski Relicta Consors vidua sana pltr RR. Quia Ipsos G. Thomæ Kocięcki G. Alberti Filio et eius lnis successoribus de B. suis gnaliter omnibus mobilibus immobilibus Paternis Maternis hæreditatis obligatis summisq quibus vis pecuniarijs ubi vis locorum hærenę præcipue in summa se Renten in vim Dotis de B. Paternis et Maternis Plonna ~~concernenę~~ in Pltu Plocenę et Districtu Plonscenę consistenę ~~sum~~ concernenę summam Trecentorum Tynphonum Polonicalis modo simplicis debiti tenetur inscribit ac se et suos successores ad id tenenę obstringit et inonerat eanęq Summam in uno anno integro se solutum offert et declarat idq sub similis summæ vadio pro quo ubiq respondebit suis cum Posteris.

Marcyanna Brudzienska rt.

Officium pens Castrenę Capitulo Plocenę ad oblaonem P. Thomæ Chądzinski Testamentum ultimæ voluntatis ob P. Alberti Chądzinskij reproducentis ad Acticanę Actnę Pen Ingrossanę suscepit in Knore

sequenti W Jmię Oyca y Syna y Du-
cha Swiętego Amen Zostaiąc przy-
słabości Zdrowia mego przy dobrym
iednak rozumie y umiśle, pamię-
taiąc ~~iednak~~ na uniwersalną Boga
Wszechmogącego wszytkim Zyiącym
Ludziom Konstytucyą, że kto się rodzi
umierać musi, ktorey y ia iako Czło-
wiek uniknąć niemogąc, według
porządku każdego Katolika w wie-
rze Swiętey Katolickiey utwier-
dzonego, y o Duszy Swoiey pamięta-
iącego, abym Sukcessorom moim
żadney niezostawił Kłotni, ile w sta-
nie Młodzianskim quż widzę z tego
Swiata Schodzić maiącego się taką
ostatney woli moiey czynię dyspo-
zycyą. Nayprzod Dusze moie iako
Drogą Krwią odkupioną Zbawicie-
ła mego usprawiedliwszy się y Prze-
nayświętszy Sakrament przyią-
wszy, Bogu moiemu oddaię Protek-
cyi Nayswiętszey Panny Maryi
Przyczynie wszytkich Swiętych
osobliwie Patronow moich. Ciało
zaś iako Smiertelne Ziemi Leguię
y Chcę aby było po Chrześcyan-
sku w Kościele Unieckim Para-
fiy moiey pochowane, Rzeczy zaś
pozostałe ~~pomnie~~ mnie maiąc z krwawey

pracy

pracy moiey y z własnego dorobku me-
go, tak dysponuię. Nayprzod od pocho-
wania Ciała mego ze wszytkiemi
należytościami, iako to na Mszą spie-
waną na Wigilie od Dzwonnego y
insze wszytkie potrzeby Tynfow Dwa-
dziescia na Msze Swięte Tynfow
dziesięć do Ratowa Xiędzu Andrze-
iowi Mdzewskiemu Wikaryemu
Unieckiemu na Msze Swięte Taler
bity, na przypomienie Duszy moiey
z Ambony Xiędzu Wikaryemu Ta-
ler bity, na to wszytko Leguię bydła
Sześcioro. Jmsci Panu Tomaszowi
Chądzinskiemu aby z tego wszyt-
kie zwszys wyrażone Legacye uspo-
koił resta zas z tego bydła, taka wo-
la moia y ostatnia dyspozycya,
aby służyła temuż Panu Tomaszo-
wi Chądzinskiemu Synowcowi
memu rodzonemu a to w nadgrodę
effektu iego że mię do Smierci
dochował y aby o duszy moiey
pamiętał. Co wszytko aby się speł-
niło obliguię tegoż Pana Toma-
sza Chądzinskiego na Strasny
Sąd Boga w niewypełnieniu po-
wołuię na co wszytko dla lepszey
wiary y wagi Ręką trzymaną przy

przyiaciołach przytym będących
podpisuię się. Działo się ~~dnia dwu~~
~~dziestego maja~~ die vigesima quar
ta maj anno Dñi 1775 tio w Chą
dzynach Woyciech Chądzenski
iako nieumiejący pisać znak
Krzyża Swiętego Kładę XXX
Xiądz Andrzey Mdzewski Vicarius
Uniecen manu propria Valenti
Charzynski manu propria przyja-
ciel przytym będący Stanisław
Chądzenski ręką trzymaną Przy-
iaciel przytym będący posticuię
quid pro inserto Testamento in Acta
praesen ingrossationem originale
Jus idem Offerens pvia Officij sui
quietatione de nuo adze recepit.

Tomasz Chądzenski R.T.

Nobiles Stephanus ~~et~~ Alberti Filius et Marian
na Koskowska ~~et~~ Adami Filia primi ~~et~~ N.
Joannis Lisowski secundi ad praesens nuptus N. Al-
berti Kowalewski Consors Ltma oblegalita
tes ejusd. sui mariti acta praesentia adire non
valentis in assistentia ejusd. N. Stephani
Lisowski infrascriptum pupillorum suorum patrui
et quid N. Lisowski per se N. vero ultimi ~~vero~~
ad praesens nuptus Kowalewska suo et N.N.
Pauli et Joannis Lisowski Filiorum suorum
in primo voto procreatorum nomine pro ~~qui~~
quibus pacem in plenissima iuris forma ~~pa~~
~~cem~~ cavet nomine sani pter recedendo
Ruunt quia ipsi N.N. Mathiam Adamum
Lisowski.

Casimirum

Casimirum et Josephum Lisowski ob Joannis Filios et eorum Lmos Successores de summa Centum Quinquaginta Tymphonum Poloni cato sibi recognoscen. N. Lisowski et N. Kowalewska ob priori mandato actis Terrestribus Plocen. in Raciąż 72da post F. S. Margarethae V. et M. proxima in Anno 1730 per ob Parentem eorum modo obligatorio Supersonis Czarnomino N.N. inscripta obleva tam Summam eandem # Postitamq sibi Sufficienti satisfactione ac subsecutam quoad Summam Centum Tymphonum ~~per G. A~~ Minorennes Filios recognoscen. N. Kowalewska Concernentem per G. Adamum Koskowski aliam inscriptionem quietat emittunt et Liberos faciunt inscriptionem debitoriam tollunt Cassant et annihilant perpetuo et in Aevum nihilominus ipsa recognoscen. Summam totalem Centum Quinquaginta Tymphonum in rem N. Josephi Lisowski persolven. transferunt et transfundunt plenarie et in effectu. Psen. Suis recognitionibus Promissa firmantibus # de manibus N. Josephi Lisowski Stefan Lisowski ipsa asystentiaq R.

N. Adamus Koskowski ob Valentini Filius Sanus Sptr. R.R. Zvia Ipsi N.N. Paulo et Joanni Lisowskim ob Joannis Filijs cum N. Marianna Koskowska ultimi adpsens nuptus N. Alberti Kowalewski "consorte" progenitis et eorum Lmis Successoribus de B. Suis qualiter omnibus mobilibus immobilibus Paternis Maternis haereditt obligatt Summisq quibusvis pecuniarijs ubivis locorum haerent. praecipue in et Super B. Koskowo Broniszewice seu potius Sorte ibid. Sitt Summam centum Tymphon. die hodierna de manibus N. Josephi Lisowski

in Pltu Plocen. et Districtu Bielscen. consistent.

levatt modo simplicis debiti tenet in-
scribit ac se et suos successores ~~de sum~~ adid
tenenq obstringit et ulionerat eanq summam
in et pro vigilia Festi Nattis S. Joannis
Baptistae in anno futuro ventura se solu-
turum offert et declarat Quod si vero summam
eanq pro tempore solutioni praefixo non
persolverit extunc provisionem annuam
~~a quolibet centum~~ per Tymphones septem
singulis annis pendere debebit idq sub
similis summae vadio pro quo ubiq re-
spondebit suis cum posteris.

Adam Koskowski m p

N. N. Constantia Dobrzeniecka ob Joannis Filia primi
ob N. Adami Kłobuckowski secundi ad praesens nuptus
N. Stanislaj Bietkowski Consors legitima Mater
et Joannes Kłobuckowski in primo Voto procre
atus Annum 18vum agens in assistentia ta
men N. Thomae Kłobuckowski ob Pauli Filij
patrij Suj Consors vero Mater Mariti
uti Tutoris Coniugalis Sani pliter RR.
quia ipsi N. Joannem Dzięgielewski ob Sta
nislaj Filium et ejus legitimos successores
de summa ducentorum Tymphonum Polo
nicalium contractu certo Obligatum in Dobreni
ce die Vigesima Julij Anno 1730 inter
ipsi ab Una et NN. Josephum Molski ac
ob Marciannam de Kłobuckowskie invicem
Conjuges Conscripto ad solvendum Assecuratum
Decretoq Condescensoriali in Bonis Przyboje
wo Feria Quinta in Crastino Festi Sancti
Bartholomaej in Anno 1740 per G. Bur
gratium Castrens Plocens ex mente Decr.
Judicij Officij Sacrae inter ob N. Helvigin
#sko et Nobilis Francisca Kłobuckowska Sororis suae
pro qua pacem cavet.

Ks. Kłobuckowski

de ~~Gutowskie~~ Ruchowskie Relictam ob N.
Valentini Gutowski Consortem Viduam
ob una et se Recognoscens Parte ab altera
Stato ex re iterata persolutionis Summae
Suprafato ob N. Martianna de Klobuko
wskie Mostska Recognoscens Filij Amitte
agnito sibi Recognoscens ob levati Summam
eandem de Manibus Suprafati N. Dziegiele
wski Praestitamq sibi Sufficiens Satisfacti
onem quietant emittunt et Literam fa
ciunt Contractum Obligato ac Clausu
lam in Decro supra exarato de Actu
respectu Agnitionis Summae apposi
tam tollunt Cassant et Annihilant
perpetuo et in Rvum Nihil Praetensi
onis reservando Praesens Lus Recogni
tionibus Inscripta firmans
Konstancya z Dobrenieckich Bietkowska R. Jan Kło
bukowski R. Tomasz Kłobukowski Stanisław Bietkowski
assistentes rt
N. Stanislaus Bietkowski ob Joannis Filius
Janus pliter RR quia ipsi NN. Constantiam
de Dobrenieckie ob Joannis Filiam primi
ob N. Adami Kłobukowski Secundi ad Praesens
Nuptus Consortem Suam Matrem Tum
Joannem & Franciscam Filium et Filiam
Kłobukowskie in primo Voto procreato
et eorum legitimos Successores de Summa
ducentorum Tymphonum Polonicato per
eandem Consortem Suam in viduati Statu si
bi Recognoscens Actis Praesens Feria Secun
da post Dnicam Reminiscere Quadrem
Praeta in Anno 1739 Modo Simplicis de
biti inscripto ob levato Summam eandem de
Manibus N. Joannis Dziegielewski Praestitamq
idq ex Summa Trecentorum Tymphonum in B.
Przybojewo Haerens.

S. Ti

sibi Sufficiens Satisfactionem quietat emit
tit et liberat facit inscriptionem debitore
am tollit Cassat et Annihilat perpetuo et
in Domo Presens Sua recognitione Compassi
mans Stanisław Bietkowski R.

Officium Dens Castrens Capitt Plocens ad oblatio:
nem Gnosi Joannis Linczewski Testamentum ultimae
voluntatis od G. Jacobi Linczewski Parentis Suj re
pproducens ad acticans actisq Dens ingrossandum
Suscepit in Tenore Sequenti. W Imię Troycy Prze:
nayświętszy Boga, Oyca, y Syna y Ducha Swiętego.
Ja grzesznik Jakub Linczewski wiedząc dobrze o wy:
rokach Boskich na wszystek Narod Ludzki wy:
danych, iż ktoś rodzi umierać musi. I ia wyrokow
Boskim będąc podległy, a do tego czując się bydź słabym na
zdrowiu, ale na zmysłach dobrze zdrowym, taką
ostatniey woli moiey czynię dyspozycyią. Nayprzod
dziękuię Panu Bogu memu w Troycy Swiętey Je:
dynemu iż mię w Wierze Swiętey Rzymskiey Ka:
tolickiey z Rodzicow Chrześciańskich Stworzyć na
Obraz y podobieństwo Swoie raczył Sakramentem
Chrztu Swiętego y innemi opatrzył, y w Teyże
Wierze Swiętey do tego czasu mnie konserwo:
wał. Zaco ia naypokornieyszym Sercem na
Twarz moię przed niedostępnym Majestatem
Boskim upadszy dziękuię, z tym się zaś protestuię
przed Bogiem moim y całym Niebem że ostatek
momentu dni moich w teyże Wierze Swiętey
skończyć y umierać pragnę. Dziękuię N. P. Maryey
Niepokalanie Poczętey Matce Boskiey, iako Ucie:
czce wszystkich grzesznikow, że mię w Swoiey
Nayświętszey y osobliwey miała Protekcyi, y do
Syna Swego Jezusa Zbawiciela moiego, za
mną się przyczyniała, że mnie w ciężkich
grzechach moich przed Czasem z tego nie
zabrał.

nam Solutum

nam Solutum

zabrał Swiata, ale za Jey Nayswiętszą przyczyną
użyczaiąc mi zdrowia, do tego mnie konserwował
czasu, Oraz upraszam Matki Nayswiętszey
Boga moiego żeby mię z swoiey Nayswiętszey
niewypuszczała protekcyi, ale do Syna swego
za mną się przyczyniła, na strasznym Trybu:
nale Boskim żeby mnie nie według wielkości
sprosności grzechow moich karał, ale według
wielkiego y nieprzebranego miłosierdzia
swego raczył moie nieprawości odpuscić, O
oto Matki Nayswiętszey Boga moiego
proszę aby mnie nieodstępowała poki Duch
moy z ciała niewynidzie prosząc Boga moiego
żeby go przyięła y w ręce Syna swoiego Jezu:
sa a Zbawiciela moiego oddała y do oney wie:
czności osobliwszą przewodniczką mi była. Dzię:
kuię Aniołowi Strożowi moiemu ieszcze w nę:
trznosciach macierzeńskich zostaiącemu dane:
mu za osobliwą straż y opiekę, ktorą tak nad
duszą, iako też y nad ciałem moim miał
y do tego czasu mnie nieodstępował, proszę
pokornie Anioła Stroża moiego, gdy dusza
moia z ciała wyszedłszy na strasznym stanie
Trybunale Boskim żeby się za nią przyczynił
do Boga moiego, żeby się z nią łaskawie y mi:
łosiernie obyść raczył. Dziękuię Swiętemu Ja:
kubowi na chrzcie Swiętym Patronowi danemu
moiemu, y Swiętey Barbarze iako osobliwey
Patronce dobrey Smierci, za osobliwszą Prote:
kcyią, ktorą nademną mieli, oraz upraszam
Swiętych Patronow moich y Patronek, aby mnie
do wyscia z ciała Ducha moiego nieodstępo:
wali, ktorego aby zaprowadzili do oney wie:
czney szczęśliwości, w ktorey pragnę widzieć Boga

moiego

Solutum

non

moiego y z nim się cieszyć nawieki. Duszę
zaś moię iako z Rąk Boskich Przenaydroższą
krwią Jezusa moiego odkupioną wziął, w Jego
Nayświętsze Ręce oddaię. Ciało zaś ziemi
wzięte, ziemi oddaię, ktore aby bez wszelkiey
Pompy Swiata Tego mizernego, ale iako nayskro-
mniey pochowane było w Kościele Bąkowskim.
Żonę zaś moię Serdeczną ukochaną żegnam y
oraz zadożywotnią mnie szczyrze dotrzymaną
przyiaźń dziękuię obliguiąc Ją o pamięć Duszey
moiey, aby Jey iakim będzie mogła sposobem
ratowała, ktorey naznaczam aby miała obyście
Swoie do Smierci Tysięcy dwa, ieden w niosku
Jeymości drugi z Affektu mego, y Dożywocie, ktore
iest w Grodzie Łęczyckim uczynione Tym Te-
stamentem konfirmuię, Żegnam y Sercem ko-
chane Dzieci moie, ktorym przy ostatnim
momencie Życia moiego Oycowskie moie daię
Błogosławieństwo, obliguiąc Ich aby miały pamięć
o Duszey moiey y między Sobą miłość y affekt
w Rodzony konserwowały, ktorych takową czy-
nię Dyspozycyą Corkom Annie y Marcyannie
naznaczam Posagu po złotych polskich Tysiąc
pięćset. Siostrom zaś żoney moiey, to iest JJ.
Jeymci Pani Tomaszewskiey, także Jeymci Pani
Krystynie Linczewskiey z Domu Dembowskich
należy Posagowey Summy na Dębowey Gorze
po złotych Polskich Tysiąc. Wlżnego Jmci Pana
Franciszka Szabłowskiego Chorążego Trębowel-
skiego Oyca y Dobrodzieia mego miłosierdziem Bo-
skim obliguię y obowięzuię upraszaiąc żeby Dzie-
ciom moim krzywdy nie czynił w tey Summie
ktora zaległa na Zalesiu. Arygenteryia iaka
iest

non Solutum

non Solutum

iest, to iest Saydak Oprawny Srebrno pozłoci:
sty w ktorym kilka sztuczek drobnych brakuie
ieden, Rządzik Srebrny Staroswiecki Czerkie:
ski w pukielki ieden, Szabla Staroswiedzka Sre:
brna pozłocista z paskami iedna, okow takze
z Szabey Staroswiecki popsowany ieden, okow od
obucha srebrny, ktorego sztuk trzy, ktorą to
Arygenteryią Zostawuie do pomiarkowania w
Porcyi Synom ktoryby ią acceptował. Inwen:
tarz iako to Bydło, konie, Owce, do Dyspo:
zycyi Zony moiey oddaie. Summą zas tak na
Dębowey Gorze iako y na Zalesiu, wytrąciwszy
wzwysz pomienione Interessa Synowie moi
zarowno dzielić się będą powinni, nic a nic
Jeden drugiego nie krzywdząc pod Błogosławień:
stwem moim Oycowskim obliguie. Syna zas
mego Starszego Jana obliguie, żeby Zonę moię
a Matkę Swoię razem z Bracią młodszemi
y Siostrami obserwował y o Interessach pa:
miętał, y według możności dochodził. na Ostatek
żegnam wszystkich Krewnych moich, kolligatow,
y Sąsiadow na mnie łaskawych, upraszaiąc wszy:
stkich pokornie Ichmciow ieżelim się w czym
ile w Sąmsiestwie naprzyprzył komu, aby
mi to dla miłości Boskiey condonowali y od:
puscili, a ią wzaiemnie odpuszczam, y do oney
szczęsliwey dostawszy się wieczności gorąco Pana
Boga prosić będę aby im odpuscił wszystkie
nieprawości y dał im wszystkie swoie błogo:
sławinstwo, ktory to Testament y ostatnią woli
moiey Dyspozycyią takiego waloru y wagi
mieć chcę iakoby Księgami Grodzkiemi był
obwarowany. Na co dla lepszey wiary y wagi
ręką moią własną podpisuię się. Działo się

w Dębowey

mon Solutum

w Dębowey Gorze. Roku Pańskiego 1742 d. 8 Maja.
A kiedymi ieszcze na pamięć przychodzą Punkta
podane od WJmci Pana Franciszka Szabłowskiego
Chorążego Trębowolskiego Oyca y Dobrodzieia mego
Respektem wyprawy Corce Jego à Żonie moiey
primi voti do takiey wyprawy nie znam się,
ale iako na Sąd Boga Jego, tak szczyrze na
Punkta podane odpisuię, które ręką moią własną
podpisuię oraz przy tym Testamencie moim
inwolwuiąc y to, com iatez wydawał napotrze
by WJmci Pana Chorążego Dzia iak są wyra=
żone Jakub Linczewski ręką własną. Przy
tym będący X. Jan Kwiatowski Komendarz
Bąkowski manu propria. Przytym y ia był
X. Klemens Wietuski Proboszcz Nowski manu
propria. Woyciech Zerzynski iako Samsiad y
Przyiaciel przy tymże będący tey Dyspozycyi
Tomasz Garbowski iako przytomny Samsiad
y Przyiaciel. Post cujus quidem Intraserti Testa
menti in Acta Presens Ingrossationem Origi:
nale ejus id offerens Pro via Officij sui qui:
etatione denuo ad Sey recessit

Jan Linczewski mpp

Actum in Castro Plocensi Idq; sub Celebratione Iu-
diciorum Feria Tertia post Festum S. Margarethae
virginis et Martyris proxima Anno Dni 1743tio

G. G. Antonius Malewski Burgrabius Castrensis Plocensis
olim Stanislai Filius a una et Valentinus
Chabowski dt Valentini Filius parte ab altera sa-
ni pttr RR. Z via Ips Commutationem LL et
quia Gnus Malewski Gs Chabowski L. Brigittae L. Petro
de B. Chabowo subdito haereditt nuptae # G. vero Cha-
ab dt G. Jacobo Malewski Jure haereditt quaesitae. bowski

nom Solutum

ex parte nom Solutt una

bowski G. Malewski Lesophia ancilla ~~perpetuam~~
de eisq B. Chabowo subditae hereditt inter se mutuam et aevi-
ternam faciunt cum omni Iure suo Dominio
proprietate propinquitate ac cum omnibus earum
Subditarum suarum utilitatibus usibus, fructibus et com-
modis ut potest dierum laboribus cunctaq obedien-
tia per Ipsos praestari solita sibi ab invicem easq
cedunt Tuitionem Gnalem et evictionem Specialem
ab omnibus in genere impedimentis ~~sibi~~ quisq ex
persona ~~[illegible]~~ cavendo idq sub damnis Terrestribus
pro quibus ubiq respondebunt suis cum Posteris.

Antoni Malewski B.G. Płocki mpp.
Walenty Chabowski r.t.

G. Bartholomaeus Kesicki olim Petri Filius Sanus
Pltr R.R. Qvia Ipsi G. Barbarae Kosciszewska et Io-
annis Filiae cum et G. Marianna de Kutkowskie pro-
genitt G. Ioannis Kocz Consorti et eius Lmis Suc-
cessoribus de Bonis suis Gnaliter omnibus mo-
bilibus immobilibus Paternis Maternis here-
ditt obligatt Summisq quibusvis pecuniarijs
ubivis locorum haerens praecipue in et sup B. Rudo-
wo in Pltu Plocens et Districtu Bielscens Consistens
seu potius sorte ibiq sitt Summam Ducentorum
Tymphonum Polonicatt et hoc in vim restanedo-
tis de B. Chraponia et Gurczenicka ipsis Concer-
nens a G.G. Stanislao Antonio Subdapifero Rzeczi-
cens Thoma et Luca Kosciszewskie Fratribus eius
Germanis levatt modo simplicis debiti tene-
tur inscribit ac se et suos Successores ad id tenens
obstringit et inonerat eanaq Summam in et
pro vigilia Festi Natlis Sancti Ioannis Bapti-
stae in anno futuro ventura se Solutum
offert et declarat, quod si vero Summam
eanq pro tempore Solutioni praefixo non
persolverit extunc provisionem annuam
a quolibet centum per Tymphones Septem
singulis annis pendere debebit idq sub
~~[illegible]~~ similis Summae vadio
pro quo ubiq respondebit suis cum Posteris.

Bartłomy Kesicki mpp

Gnosa Barbara Rossiszewska od Joannis Filia cum od Gnosa Marianna Rutkowska progenita Gnosi Joannis Kocz consors Sma in assistentia ejusdem sui mariti uti Tutoris Conjugalis Sana personaliter R: R: quia ipsi Gnosos Stanislaum Antonium Subdapiferum Rzecicensem Thomam B C ~~[illegible]~~ Bobrovicensem et Lucam Rossiszewskie Fratres Suos Germanos et eorum Smos Successores de Summa dotali quae et quanta se recognoscens ex B: Chraponja et Gurczennicka Paternis et Maternis in vim dotis concernit ob praestitam Sibi Sufficientem Satisfactionem Subsecutamque die hodierna restantis dotis in Bonis Rudowo alium Locationem quietat emittit et Liberos facit Bonis Paternis et Maternis ac Successivis Se se abdicat et abrenuntiat perpetuo et Indevum praesens Sua Rne. praemissa firmante.

Barbara Rossiszewska R: P:

Jan Kocz

G: Bartholomaeus Zdunowski Gnosorum Laurentij et Thomae Zdunowskich olim Joannis Filiorum Patruus Germanus nne Itaque eorundem Filiastrorum Suorum minorennium per quibus in plenissima Juris forma pacem cadet Sanus R: Rvit. Quia Ipsi G: Adamo Sniechowski od Martini Filio et ejus Sgmis Successoribus Summam Suam pecuniariam Centum Quinquaginta Tymphonum per od N: Evam Klosinska pro tunc od N: Stanislai Borowski Relictam viduam Consortem od N: Joannis Zdunowski Recognoscens Filiastrorum Parenti actis praesens Sabbatho post Festum SS: Trium Regum proximo in Anno 1731 modo simplicis debiti Super Bonis Choczen Inscriptis, jam ex nunc cum Omni et Integro

Jure suo

Jure suo seu potius Filiastrorum suorum minorennium proprietate propinquitate ac cum omnibus eiusdem summae utilitatibus, usibus, fructibus, et commodis ut pote Inscriptionis Originalis punctis, Causalis ligamentis foro vadio Caeterisque Contentis demittit Committit, ac totum et Integrum Jus suum Filiastrorum ad praemissam summam Ipsis serviens ob levatam summam eandem Permanentem GG: Gregorij Kokoszczynski, et cujus vis nnis Wiechecka praestitamque sibi sufficientem satisfactionem in rem supra fatum G: Sniechowski praesolventis transfert et transfundit plenarie et in effectu praesentem sua Recognitione praemissa firmante. Bartłomiey Zdunowski r.t.

Id G: Zdunowski ob Simonis Filius sanus praeliter R.Rcit. Quia Ipse GG: Laurentio et Thomae Zdunowskim ob Joannis Filijs Filiastris suis et eorum Lgmis successoribus de Bonis suis generaliter omnibus mobilibus, et immobilibus, Paternis, maternis, haereditatis, obligatis, summisque quibus vis pecuniarijs ubivis locorum haerentibus praecipue in summa mille Tynphonum per G: Alexium Sielski sibi Recognoscenti Actis praesentem Feria Tertia in crastino Festi Nativitatis S: Joannis Baptistae Anno Currenti Sup B: Sulocino transfusa summa centum Quinquaginta Tynphonum Polonicalis de manibus N: Adami Sniechowski levatis modo simplicis debiti tenetur, Inscribit, ac se suosque successores ad id tenendum obligat et inonerat eandemque summam in et per Vigilia Festi Nativitatis S: Joannis Baptistae in Anno futuro ventura se solutum offert et declarat idque sub sub similis summae vadio pro quo ubique respondebit suis cum successoribus.

Bartłomiey Zdunowski r.t.

G: Matthias Cywinski ob Jacobi Filius sanus praeliter R.Rcit. Quia Ipse G: Mathiae Cywinski ob Pauli Filio Fratri suo patrueli Germano et ejus Lgmis successoribus totam et integram sortem suam mobilem et immobilem Paternam maternam obligatis haereditatis seu alio quovis modo se recognoscentem erga alios fratres concer

nentem in

nerq in et Sup Bonis Cywine Woyskie in Palatu Plocen et Districtu Plonscen Consistens sitt et jacentem jam ex nunc cum omni et Integro Jure suo Dominio, proprietate ppinquitate Titulo hæreditatis ac cum omnibus ejusd sortis utilitatibus, Usibus, fructibus, et Commodis ut pote areis, hortis, agris, pratis, Campis, Sylvis, Borris, Rubetis, nemoribus, aquis, Stagnis, piscinis piscibus, Fluvijs, Fluminibus aquarumq quibusvis decursibus attinentijsq et pertinentijs gnaliter Universis nullis penitus exceptis nec prose nec suis successoribus reservato sed ita late longe circumferentialiterq prout eadem sors in suis metis et limitibus extat, et extenditur pura, mera, et irrevocabili donatione dat, donat, vendit, Inscribit, et resignat perpetuo et indicum. Intromissionem ex nunc admittit Quitionem gnalem et evictionem specialem ab omnibus ingenere impedimentis cavet, idq sub damnis Terrestribus p quibus ubiq respondebit suis cum posteris

Maciey Cywinski r.t.

Actum in Cro Plocensi idq sub Celebratione Judiciorum F 4 post F S. Margarethæ V et Martyrij pxima Anno Domini 1743

GG. Felicianus Ciołkowski ob Valentini Filius ab Una et Adamus Tanski B.C. Plocen Pauli Filius parte ab altera Sani prliter R.Rverunt. Quia Ipsi sese mutuo et abincem de Causis et actionibus Judiciarijs sibi ad Judicium officij ipsen occasione convulnerationis suj ac interceptionis penullæ pelle Lupina subductæ ac aliarum quarumvis pretensionum ex quovis fonte emersarum institutt ob initt amicabilem Compositionem pstitamq sibi sufficien ab invicem satisfactionem Quietant, emittunt et Liberos sese faciunt. Protestationes vulnerum obductiones officiosum arestum Inscriptiones in Regestris dependentes, ac quoscis officiosos actus tollunt

Cassant

ex una parte non solutt

Cassant et annihilant pretensiones ad se habitas ad diem hodiernam mortificant perpetuo et in Aevum pretens. Suis Recognitionibus premissa firmantibus.

Felicyan Ciołkowski r.t.

Adam Ranski mpp.

G: Marianna de Kaminskie ob Matthiae Filia 1mi ob G: Joannis Kaminski Portis in Bonis Kamien Terrae Dobrinen. Consisten. Litt. haeredis Antecedanci 2di ad pretens. nuptus G: Stanislai Turski Consors Lgma in assistentia ejusd. Suj Mariti uti Tutoris Conjugalis Sana pariter R: Rvit Quia Ipsi G: Alexandrum Chełmicki ob Josephi Filium modernum B: eorund. Kamien haeredem et ejus Lgmos Successores de Summa Quadringentorum Quinquaginta Tynphorum pro priorem Maritum Sibi recognoscenti actis pretens. Feria sexta post Festum Divae Annae G: V: Mariae in anno 1706 Super predicta Sorte Bonorum Kamien modo simplicis debiti inscripta decretoq. Condescensoriali in Fundo B: Praefatorum Kamien Feria 2da Ante Festum S: Margarethae V: et Martyris proxima Anno Curren. inter se recognoscen. ab Una et Ipsum parte ab altera ex mente Decreti Judicij Trris Dobrinen. prolatae adjudicatae ob levatae Summam eand. de manibus Supradicti G: Chełmicki praestitamq. sibi etiam respu. poenae licitae in Decreto expressae Sufficien. Satisfactionem Subsecutaq. per G: Benedictum Kaminski in alijs Bonis recompensam Quietat, emittit, et Liberum facit Inscriptionem debitoream ac Decretum ea in Causa prolatae tollit Cassat et annihilat perpetuo et in Aevum pretens. Sua Rne premissa firmante

Maryanna z Kaminskich Turska r.t.
Stanisław Turski r.t.

G: Benedictus Kaminski od G: Hieronymi Kamin-
ski Comerarij Trnic Kaushrynsky Filius. Jac et
Jacobi Josephi, Alberti, Joannis Jacobi et Pauli
Fratrum tum Adegundæ Virginis Innuptæ Sor-
ris Suor dermanor[?] Kaminskich qui bus pacem in plenissi-
ma Juris forma cavet et de Bonis Libi In-
scribit nunc Carus Christ. Quia Ejus G: Mari-
anna de Kaminskie olim Matthiæ Filiæ pri-
mi od G: Joannis Kaminskij vdi ad Dens Nupta
G: Stanislaj Turskij Consorti Legitimè avia Sua
et ejus Legitimi Successores totam et Integram
medietatem Lothi Sui et eorund Fratrum et
Sororis Suor mobilium et immobilium Paterni
Materni Hereditè obligatè sup B: Kamionki in
Pilta et Districtu Plocen Consistent Libi et Jacen
cum omni et Integro Jure Suo et eorund Fratrum
et Sororis Suor Utilitatibus Usibus, fructibus et
Commodis, ut pote arejs hortis Edificijs agris
pratis Campis Sylvis Bosris, Rubetis Nemo-
ribus Aquis Stagnis piscinis piscibus Aquarij
quibus ei decursibus attinentijs et pertinentijs
ad eand medietatem Lothi spectantibus generaliter Uni-
versis nullis penitus exceptis nec de eijs quic-
quam recognovit reservavit sed ita late longè cir-
cumferentialiterq; put ead medietas Lothi in suis
metis et limitibus extat et extenditur quamquidem
etiam a Vigilia Festi Nativitatis S: Joannis Bapt
proxime proxime ad annos tres Integros in exemplifi-
cider extans de anno ad annum usq; ad exemptio-
nem cum insemi nationibus Utilibusq; in Inventa-
rio Statûs Bonor conscribendo exhibend sic
circa exemptionem mittendis, in Summa Tua-
drigentorum Quinquaginta Symphonum de
Manibus G: Alexandri Chetmicki levab ex Bonis
Kamien prædictis obligat in vadial. Into possessionem
ex nunc admittit Cautionem gratam et Rationem
Specialem ab omnibus ingenere impedimentis
Cavet itaq; Sub Damnii Tribus p quibus respon-
debit Suis Cum posteris

Benedyct Kamiński

Grosa Kolatia

G: Rosalia Piotrowska od Benedicti Filia, G: Joannis Przyborowski Consors Lgma in assistentia ejusd Luj Mariti ut Tutoris Conjugalis sana prliter R: Rit Quia Ipsi GG: Benedictum, Josephum, Albertum, Franciscum, Jacobum, et Paulum Kaminskie Fratres inter se Germanos od G Hieronymi Kaminski Camerarij Trnis Lawskrzensis Filios et eorum Lgmos Successores de Summa Ducentorum Quinquaginta Florenorum Polonicalium idq ex Summa Originali Mille Florenorum Polonicalium p od Parentem eorum Suae Recognoscen et Precensitum od Parentis eorum Matri Coram actis Macovien Feria Tertia in Crastino Festi SS: Petri et Pauli Apostolorum Anno Domini 1716 modo simplicis debiti Inscriptum ob levatum Summam eandem Sex Recognoscentem Erga alios Consuccessores Concernen praestitamq sibi Sufficien satisfactionem II Quietat, emittit et Liberos facit Inscriptionem debitoream Suo p Interesse tollit Cassat et annihilat perpetuo et in aevum praesen Sua Rgne Promissa firmante II ~~[illegible]~~ ac Subsecutam p Maritum Summae ejusd recompensam

Rosalia z Piotrowskich Przyborowska r.t.
Jan Przyborowski r.t.

G Joannes Przyborowski od Casimiri Filius Sanus prliter R: Rit Quia Ipsi G: Rosaliae Piotrowska od Benedicti Filiae Consorti Suae Lgmae et ejus Successoribus Lgmis de Bonis Suis gnaliter omnibus mobilibus immobilibus Paternis Maternis haereditatis obligatum Summisq quibus vis peccuniarijs ubivis locorum haeren praecipue in et Super B: Przyborowice dolne in Terra Zacrocimen Consisten seu potius Sorte ibidem Situm Summam Quadringentorum Quinquaginta Florenorum Polonicalium et hoc in vim dotis post Ipsam levatum modo simplicis debiti tenet, Inscribit, ac se et Suos Successores ad id tenendum obstringit et inonerat, eandq Summam in Uno anno Integro se Solutum offert et declarat, idq

sub

sub similis summae vadio pro quo ubiq; re=
spondebit suis cum successoribus
Jan Przyborowski r.t.

G.G. Benedictus Kaminski od G. Hieronymi Kaminski
Camerarij Trnis Lauzkrzen. Filius suo et G.G. Jose=
phi Alberti Francisci Jacobi et Pauli Kaminskich
Fratrum suorum Germanorum p quibus pacem ca=
vet ab una, et Joannes Przyborowski od Casimiri
Filij ac Rosalia Piotrowska invicem Conjuges et
quidem Consors in assistentia Mariti parte ab altera
sani prlitter R. Rverunt. Quia ipsi sese mutuo et ab
invicem, et quidem G. Kaminski G.G. Przyborowskie
Conjuges de pretensionibus ex fundo B. Kamionki
emersis ac inseminationibus in parte deperditis
G.G. vero Przyborowscy Conjuges de Cessione p od G.
Marianna Sokolnicka primi od G. Alberti Kamin=
ski 2di od G. Benedicti Piotrowski Relictam Con=
sortem viduam sibi Rgnoscen. coram actis pten. sub batho
post Festum Conversionis S. Pauli Apli in anno pri=
me elapso sup summam Quingentorum Quinquagin=
ta Florenorum Polo una cum processu producto praejudicio=
se recognitis G.G. Kaminskie ob initam amicabilem
Compositionem Quietant sese mutuo et ab invicem
Cessionem eandem ac totum et Integrum processum tum
pretensiones ex quovis fonte emersas ad diem hodier=
nam ad se habitis tollunt. Cassant mortificant et an=
nihilant perpetuo et in aevum pten. suis Rgnibus
premissa firmantibus Benedykt Kaminski
Jan Przyborowski r.t. Cat. mpp
Rosalia z Piotrowskich Przyborowska r.t.

G. Casimirus Suterzyski od Pauli Fi=
lius Sanus pr. Ar. R.R. Quia ipse G.G.
Antonio Sumienski ~~od~~ et Hedvigis ~~Filio~~
et eorum Smis Successoribus L. Hed=
vigim dictam Sopaczowna De Bonis
Karska invicem coniugibus
Kanigowa

Kapigowa Subditam suam Hæ
reditæ S. Joanni dicto Jaworski sub
dito eius nuptam, iam ex nunc
cum omni et Integro Jure suo Do
minio proprietate propinquitate titu
loq Hæreditatis ac cum omnibus
eiusd subditæ utilitatibq ut pote
dierum Laboribq cunctaq obedi
entia p ipsam prestari solita dat
donat vendit inscribit et resi
gnat perpetuo et in Ævum, tuitio
nem generalem et evictionem spe
cialem (Cassato omni processu re
spectu extraditionis eiusd sub
ditæ Instituto et subsecuto) ab
omnibq in genere Impedimen
tis Cavet Idq sub Damnis Ter
restribq pro quibq ubiq respon
debit suis cum posteris.

Kazmierz Sulenski
m.p.

Actum in Castro Plocensi Idq sub Cele=
bratione Iudiciorum Feria Quinta post
F. S. Margarethæ virginis et Mar=
tyris proxima anno Dni 1743tio.

Adamus Bojanowski Dux Plocens Mat
thiæ Filius ex ob Catharina Kowalska
progenitus sanus pter R R quia ipse
Martino Cywienski ob Bar=
tholomæi Tilio et ejus Lmis Succes=
soribus Sortes suas hæreditæ Ma=
ternas exceptis obligato in et sup B.

Cywino Dytiguny in Pattu Moceset
Districtu Raugrz Consistens ~~[illegible]~~
Sittas et sacen iam ex nunc cum omni
et integro Jure suo Dominio proprietate
propinquitate accum earundem Sortium
utilitatibus usibus fructibus proventibus
et Commodis ut pote arejs aedificijs
hortis agris pratis Campis Sylvis
rubetis nemoribus attinentijs et per
tinentijs gnalit universis nihil p
se suisque Successoribus reservando
pura mera et irrevocabili donatione
dat, donat vendit Inscribit et resi
gnat Intromissionem ex nunc admittit
Ductionem gnalem et evictionem spe
tialem ab obus ingerere Impedimen
tis quarvis personar cavet idque sub
Damnis Trribus p quibus ubique respon
debit suis cum Posteris
Adamus Bojanowski Bel Locen mpp

G. Matthias Chyczewski ob Casimiri Filius sa
nus pliter RR quia ipsi Gnosum Joannem
Komonski Burgrabium Castrense Bobro
vnicense ob Fabiani Filium et ejus
legitimos Successores de Condemnatio
nibus quibusvis In Judicio Officij
Psene intuitu quarum Pretensionum ad
ipsos usurpato obtentis tum traditione
Officiosa in Virtute perducti processus

in sorte

non Salutt

non Salutt

in Sorte B. Komonina Subsecuta
ob Ostitam Sibi sufficienter Satisfa
ctionem quietat Emittit et libe
rum facit Condemnationes easq
Officiosam Traditionem ac to
tum et integrum processum tol
lit Cassat et annihilat perpe
tuo et in Sæcum Psenq sua re
cognitione ad id libere et bene
vole accedenq Maciey Chyczewski K.

G. Jacobus Chamski ob Andreæ filius Sanus
pltr RR quia ipse Religiosissimus in Christo Pa
trem Gundisalvum Krubski conventus Plocen
O. S. Dominici Priorem totumq Conventum
eundem Plocen de Summa Centum Septem decem
aureorum Hungaricalium et Tynphone uno ad
conservationem ase recognoscente acceptis et rescris
binis p eundem Religiosissimum Priorem asecuratis
~~obtenta~~ obreceptionem realem suprafatæ Summæ
quietat emittit et liberum facit rescripta diversis
Actibus data tollit cassat et annihilat perpe
tuum et in Sæcum Psenq sua recognitione Ipsa
firmante

Jakob Chamski mpp

non Solutis.

M. Antonius Krasinski Pincerna Plocen ob M. Jacobi
Krasienski Castellani Ciechanovien Filius Suo et
M. Barbaræ de Zielinskie Consortis Suæ pro qua
pacem in plenissima Juris forma Cavet et
Se de B. Suis Inscribit nne ab una et G. Josephus
Sobolewski ob Alberti Filius parte ab altera Sani
pltr RR Quia Ipsi Sese mutuo et ab invicem

de Causis et actionibus Iudiciarijs primo ad Officium Castrenę Zacrocimenę intentatis ac post perviam appellationis ad Iudicia Tribunalis Regni Petricovienę deventis ex eoqq Iudicio Tribunalis Rnis Petricovienę ad officium præsens pro finali decisione respectu ptensionum ex Tenuta B. Zegrz pullulanę et emersas remissis et quia M. Krasinski G. Sobolewski de prætensionibus ex fundo B. eorunę Zegrz emanatis, G. vero Sobolewski M. Krasinski de Condemnationibus quibusvis in quovis Subsellio obtentis earum publicationibus ac quibusvis itiq prætensionibus obinitam amicabilem compositionem pstitamq sibi ab invicem Sufficienę Satisfactionem quietant se se emittunt et liberos faciunt ptensiones ad diem hodiernam ad se habitas ex quovis fonte emersas mortificat decreta quævis Manifestationes ptestationes Inscriptiones in Regestris ~~in~~ Iudicialibus Petricovienę dependenę Condemnationes totumq et integrum pcessum ac quosvis officiosos actus tollunt Cassant et annihilant ppetuo et in ævum nihil prætensionis ab invicem relinquendo præsenę Suis Recognitionibus ad id accedenę nec non Scripta manualia quævis ea in Causa subsecutis.

Antoni Krasinski Cuptor

Jozef Sobolewskj mnę

G. Jacobus Uzdowskj Præfectus Regimini Gvardiæ S. R. M. p exigenę Contribuentis Capitis ad Illum Plocenę delegatus Exactor, suo et totius Regimini suj, pro quo de rat. inhabitione pacem cavet nnę, Samus pltr. R. Quia Ipsi G. Joanni Mi Zoclj ob Jacobi Chitio et

Ejus

ejus Imis Successoribus Contributionem Capitem
pro rathis sexdecim quamlibet ratham
Florenis Vigiliti ~~duo~~ Uno et grossis
sex nummis duobus numerando ex
sorte B. Kierz J. Josephi Kierski haeredis
Regimini suj Signatis proveniens usa cum
processu vidlt Condemnationibus Tribunalis ac tra-
dicione offsa in sorte praedicta B. Kierz in Pttu
Plocensi et Districtu Plonscensi consistens
sibi obtentis et expeditis jam ex nunc cum omni
et integro Jure suo dominio proprietate ac
cum omnibus ejusdem Contributionis Capitalis uti-
litatibus, Usibus, et Commodis ut pote ut
pote agros offsae tradicionis punctis clausu-
lis nexibus ligamentis ex praetitis sibi suffi-
ciens satisfactione demittit Committit ac totum
et integrum Jus suum ad praesens Contri-
butionem Regimini suo serviens in personam
suprafatam J. Milocki praesolvens transfert
et transfundit plenarie et in effectu praesens
Introitum in agros et aedificia traditione
offsa Regimini suo dimissa admittendo praesens
sua Recognitione praemissa firmantem.
ab Anno 1733 ad Annum 1741 proveniens
Jan Ozdowsky Praefectus S. R. M.
y na Sarograph

G. Theodora Oyrzynska od Feliciani Filia cum G. Constan-
tia Rykaczewska ultimi adpiens nuptus G. Adami
Wilamowski consorte progenita Filia G. Matthiae Za-
widzki

widzki Consors legitima in assia eiusq Sui Mariti
uti Tutoris Coniugalis Sana pttr RR. Qvia Ipso
GG. eanq Matrem Tum Adamum Fabianum et Ale=
xandrum Fratres Suos Germanos Oyrzenskie et
eorum lmos Successores de Summa Dotali Qvin=
gentorum Tynphonum de Bonis Paternis
et Maternis se Rentem in vim Dotis Concer=
nenq Contractu Sponsalitio in Sieromin 27
Februarij anno currenq Conscriptt et actis presenq
Feria Qvinta post D. Laetare Qvadlem pxa appro=
batt ad solvenq assecuratt oblevatt Summam
eanq pstitam q sibi in antecessum p Maritum
Sufficienq Recompensam qvietat emittit et
liberos facit Contractum Sponsalitium tollit cas=
sat et annihilat ppetuo et in aevum presenq
sua Rne ad id accedenq. Teodora z Oyrzynskich Zawidzka rt.
Maciey Zawidzki rt.

M. Ignatius Nowowieski Ensifer Lukovienq dt Man=
drae Filijs Sanus pttr RR. Qvia Ipso GN. Ludovi=
co Lisicki dt Pauli Filio et Mariannae Zochowska
N. Martini Zochowski Filiae alias in vicem Coniu=
gibus et eorum lmis Successoribus totam et inte=
gram Sortem Suam mobilem et immobilem
Paternam Maternam haereditt obligatt Seu alio
qvovis modo et Iuris titulo se Rentem Concernenq
p dt M. Parentem Suum ab dt N. Victore Zochowski
actis Castrenq Vissogrodienq F. 3tia ante F. Praesenta=
tionis Beatissimae V. Mariae pxa in anno 1711 Sto
modo ppetuae donationis qvaesitam pam ex nunc
cum omni et integro Iure suo Dominio
pprietate ppinqvitate tituloq haereditt accum
omnibus eiusq Sortis adpsens in obligatione
apud Parentem pdictae G. Lisicka Consortis existenq
utilitatibus usibus fructibus et Commodis
in et super B. Zochowo in Pltu Plocenq et
Districtu Plonscenq Consistenq sitt et iacenq

ut pote-

ut pote areis ædificijs, hortis, agris pratis Cam-
pis Sylvis Borris rubetis nemoribus aquis Sta-
gnis piscinis piscibus fluvijs fluminibus
aquarumq; quibusvis decursibus attinentijsq;
et pertinentijs gnaliter universis nullis pe-
nitus exceptis et pro se ac suis Successoribus
reservatis sed ita late longe circumferentia-
literq; prout eaq; sors in suis metis et limi-
tibus ab antiquo extat et extendit pura me-
ra et irrevocabili Donatione dat donat ven-
dit inscribit et resignat ppetuo et in ævum
intromissionem ex nunc admittit Tuitionem
Gnalem et evictionem Specialem Cavet idq; sub
damnis Terrestribus p quibus ubiq; respon-
debit suis cum posteris. Ignatius Nowowieski

D. M. Nowowieski Ensifer Lukoviensis ab una et N.N.
Martinus Zochowski et alexandri filius tum
Ludovicus Lisicki suo et N. Mariannæ Zochowska
consortis suæ p qua pacem cavet mre parte ab
altera Sani plr R.R. Quia Ipsi se se mutuo et ab
invicem de Causis et actionibus Iudiciarijs occa-
sione quarvis prætensionum et iniuriarum #
ab invicem, ad Iudicium officij præsens instituit
ob præstitam sibi Sufficiens satisfactionem quietant
emittunt et liberos se se faciunt protestationes
Mationes ac quovis officiosos actus tollunt Cassant
et annihilant ppetuo et in ævum nihil præ-
tensionis # ad diem hodiernam sibi reservan-
do præsens suis Rnibus præmissa firmans.
ex fundo B. Zochowo seu potius sorte die hodierna
resignatis ex quovis fonte emersis.

Ignatius Nowowieski
Marcin Zochowski r.t.
Ludwik Lisicki r.t.

M. Albertus Dzierzanowski Pincerna
Viniceng. olim Matthiae Filius Sang
pltr RR, Quia ipse N. Casimirum Ro-
gozienski olim Martini Filium et
eiq. Smos Successores de Summa Cen-
tum Quinquaginta Tynphonum
Polonicalis idq. ex Summa maiori
Trecentorum Tynphonum origina-
liter p. olim Suprascriptum ipsiq. Pa-
rentem Actis pseng. F. Quarta in Cra-
stino Festi Sanctorum Petri & Pau-
li Apostolorum in Ao ~~1706~~ 1706to. olim
Nobili Martino Gutkowski modo obli-
gato Sup. Agris certis in Bonis
Juryszewo Sito Inscripta Sibiq.
Rnti p. olim N. Nicolaum Gutko-
wski et Magdalenam Guterska
Gnosi Josephi Gutkowski Relicto con-
sortem viduam Suo et pupillo-
rum Suorum Actis pseng. Fo 6ta.
post Festo Sollennia Sacri Pen-
tecosten proxima in Anno 1723tio
pcomissa Decretoq. Judicij Officij
pseng. inter se Rntem ab una et
ipsum ac Fratrem eiq. parte ab
altera pplato Anno Currenti adiu-
dicata provenienti oblevatam Sum-
mam eandem pstitamq. sibi sufficien-

Satisfactionem

Satisfactionem quietat emittit et liberum facit ~~perpe~~ Inscriptionem de bitoneam tam originalem quam transfusorialem Decretoquis condemnabnes ac totum et integrum processum tollit Cassat et annihilat perpetuo et in aevum presenti sua recognitione ad id libere et benevolo accedente.

Woyciech Dzierzanski, rt.
dla Kazusu na rękę.

Actum in Castro Plocensi Idq. Sub celebratione Iudiciorum Feria Sexta ante Festum S. Mariae Magdalenae proxima anno Domini 1745tio.

P.P. Matthias Zawidzki de Jacobi Filius ab una et Theodora de Oyrzynskie de Feliciani Filia parte ab altera alias invicem Coniuges Sanipktr RR. Zvia Ipsis sibi mutuam et reciprocam omnium et singulorum Bonorum suorum mobilium immobilium Paternorum maternorum haereditatum obligatum habitum et habendum summarumque quarumvis pecuniariarum ubivis locorum Kerenc necnon auri argenti cupri aeris Stanni vestium vestimentorum clenodiorum ~~tot~~ Inventariorum denique omnium totiusque Substantiae et Suppellectilis Domesticae ad ultima vitae suae tempora ad vitalitatem faciunt et inscribunt praesenc suis Kmibus praemissa firmanc.

Maciey Zawidzki rt.
Theodora z Oyrzenskich Zawidzka rt.

G Helisabeth de Strupczewskie ol. Andreae Filia G. Jacobi Zołtowski Consors Hma cum ejusd. Suj mariti uti Tutoris Conjugalis Authoritte et assa Sana ptr RR. Quia ipso G Franciscum Jasinski dictt Dzięgiel de Summa Sexdecem Florenorum et Grossorum Viginti Polonicatt idq ex Summa Originali Trecentorum Florenor Polonicatt per ol. Nlem Mariannam Jasinska ol. Nlis Bartholomaej Strupczewski Consortem Nlibus Annae et Hedvigi Strupczewskim Virginibus innuptt Amittis Suae rentis Actis Castrens Bobrownicens Feria Tertia post Dominicam Ramis palmarum Qualem in Anno 1696 inscriptt proveniens inseq Rentem erga alios Consuccessores post Herilem decessum Amittarum Suarum devolutt ob Levatt Summam eandem Pstitamq sibi sufficiens Satisfactionem ac subsecutt per Maritum ig hodierna per maritum recompensam Quietat emittit et liberum facit inscriptionem debitoream quoad Interesse Suj Cassat et annihilat perpetuo et in Aevum praesens Sua rne Pmissa firmans # Super Bonis Jasienie

Elżbieta ze Strupczewskich Zołtowska R. T.
Jakub Zołtowski R. T.

G Jacobus Zołtowski ol. Josephi Filius Sanus ptr RR quia ipso G Helisabethi de Strupczewskie Consorti Suae Hmae et ejus Successoribus de Bonis Suis gnaliter omnibus mobilibus et Immobilibus Paternis

maternis

Maternis hæreditt obligatt Summam
sexdecem Florenorum et Grossorum vi
ginti Polonicatt in vim Successionis die
hodierna post ipsi levatt modo simplicis
debiti tenet inscribit ac se et suos succes
sores ad id tenendæ obstringit et ingro
nerat, eandemq summam in uno anno
integro se Soluturum offert. et decla
rat idq sub similissimmæ vadii pro
quo ubiq respondebit suis cum posteris
p Jakub Zołtowski R.T.

Actum In Cro Plocens idq sub Cele
bratione Judiciorum Sabbatho ante
F.S. ~~M.Mad~~ Mariæ Magdalenæ pro
ximo Anno Dni 1743

G. Andreas Rosciszewski olim Si
gismundi Filiq Suo et Successor
olim Gnosæ Catharinæ Grąbczewska
contis suæ primitivæ steriliter de
hac luce decessæ pro quibq In ple
nissima Juris forma pacem cavet
et sede Bonis suis Inscribit no
mine Sanus pt R.R. Uxia ipse G. Feli
cianum Rzeszotarski olim Gnosi Pauli
Rzeszotarski B.O. Regtilium et eiusmodi
Successores de Summis binis prima
quatuor Millium Tynphonum modo
obligatt Sup B. Ligavo in Terra
Dobrinens consistens altera duor
Millium Quingentorum itidem Tyn
phonum cum pendenda provisione

provisione modo simplicis debiti coram
Actis Castrens Bobrovnicens Sabbatho post
Festum Visitationis Beatissimae ac
Gloriosissimae Virginis Mariae ~~in Anno~~
proximo in Anno Millesimo Septin
gentesimo Trigesimo Septimo per
ipsum Suprafatae Successoribus olim G.
Consortis Suae Inscripta Sub Jus advi
talitium Sibi Cadentibus Decretoque Ju
dicij Officij Posens F. Vda post F.
Purificationis G. V. M. proxima praeterita
Anno Currenti inter se Rentem ab
una et Ipsum parte ab altera praelato
una cum provisione a Summa Duorum
Millium Quingentorum Tynphonum Pove
niens adiudicatis tum de inscriptione
Sub uno eodemque Actu coram Ipsis Actis
Castrens Bobrovnicens Super hanc Cessum
mam in rem Suprascriptorum Successorum
Saepefatae olim consortis Rentis ob erro
rem Cancellariae modo simplicis de
biti Suscepta, ob Subsecutam Summae
in unam Junctae efficientis Sex Milli
um Quingentorum Tynphonum, in Au
rea moneta quemlibet Aureum Quatuor
decem Tynphonibus Integris numerando
per M. Adamum Bromierski Suae
Camerariae Visogrodiens in Bonis
Suis aliam Inscriptionem Quietat
emittit et Liberum facit Inscriptio=
nes tam Super Summam Sex Millium
Quingentorum

Quingentorum Tynphonum modo obligatum
et ~~[illegible]~~ cum pendenda provisione
Inscriptam unam, et ex nullo dato et
accepto Sup similem Summam ero
nea Sub uno eodemq Actu Coram ipsa Actu
ut omissum est Castrensi Bobrovnicensi
Subsecuta Decreto quaevis maaonem
condemnaonem circa maaonem
obtentam totumq et Integrum
processum tollit cassat et annihi
lat Pretensiones quasvis Mortificat
nihil Pretensiones reservando Presenti
Sua recognitione Premissa firmante.
altera. Andrzey Rosciszewski mp

M: Adamus in Siepr Bromirski Succame:
rariae Terrae Vipogrodiensis olim Mci Joan:
nis in eadem Siepr Bromirski Succamera:
rij ejusdem Terrae Vipogrodiensis Filius cum
olim Illustri Mca ultimi nupto Sophia
de Kempskie Illustris Mci Stanislai
Sleszynski Castellani ~~[illegible]~~ Inovlodensis
consorte progenitus Sanus Pltr RR
quia ipse Successoribus olim Pnosae Ca:
tharinae Pramczewska Pnosi Andreae
Rosciszewski Consortis de B: Suis gna:
liter Omnibus Mobilibus et Immo:
bilibus Paternis Maternis haeredib
obligatis summisq quibusvis pecuniarum subsvis locorum ha:
rentibus Summam Sex millium quin:
gentorum Tynphonum Polonicalium de ma:
nibus Pnosi Feliciani Rzepotarski
die hodierna levatis Sub Jus ad vista:
litium Suprafati Pnosi Andreae Ro:
sciszewski cadentem modo Simplicis
debiti Teneat Inscribit ac se et Suos Suc

cessores

cessores ad id tenenda obstringit et in
onerat eandemque Summam fidei et pro
Vigilia Festi Nativitatis S. Joannis
Baptistae in Anno futuro Ventura se
soluturum Offert et declarat quod si
vero Summam eandem pro Tempore so-
lutioni praefixo non persolverit extunc
provisionem Annuam a quolibet centum
per Tymphones Septem Singulis annis
pendere debebit idque Sub Similis Summae
vadio pro qua ubique respondebit suis
cum posteris. Sex millium quingento
rum Tymphonum in Aurea moneta quae
libet aureum quatuor Decem Tympho
nibus Integris numerando nunc leva:
tam. Adamus Bromirski

GG. Josephus, Marianna olim Nobilis
Simonis Bronowski ~~Francisca primi~~
~~olim~~ relicta ~~conso~~ vidua, Francisca
primi olim Nobilis Jacobi Paprocki ad
praesens secundi nuptus N. Alberti Bro-
nowski, Dorothea primi olim N. Anto-
nij Leszczenski ad praesens secundi
nuptus N. Francisci Białkowski, The-
ressia N. Adami Gaiewski et Feli-
cianna N. Adami Kotarski Consor
tes olim G. Valentini Siecienski Filij
et Filiae Frater et Sorores inter se
Germani Siecienscy et quidem Con
sortes cum eorundem Maritorum suo
rum uti Tutorum Coniugalium Au
thoritatibus et assistentijs Sani praeter
Recedendo Reverunt Juia ipsi MM.

Antonium

Antonium Albertum Gozdawa Su-
drawskich olim Mfici Stanislai Go-
zdawa Sudrawski Ensiferi Terrae Do-
brinens Filios cum M. Salomea Dem-
bienska Potcillatricid Vielunens Ge-
nitis et eorum Smos Successores de
Summa duorum Millium Trecentorum
Tynpponum Polonicalium Sibi Rentibus
et olim Parentis Actis praesens F. Wda
ante Festum S. Mariae Magdale-
nae proxima in Anno 1728vo pro
Parentem Eorum Sup. B. Kamieniec Me-
thonum modo Simplicis debiti inscri-
pta Decretoque Judicij Castrens Bo-
brovnicens F. Wda. ipso die Festi
Beatissimae ac Gloriosae M. Scapularis
Anno 1736to. inter se recogno-
scentes a Coto Parentem suum ab
una et olim M. Ensiferum Terrae Do-
brinens itidem Parentem eorum parte
ab altera praelatam cum provisionibus
adiudicatam oblevatam Summam eandem
de manibus GG. Antonij Swięcicki et
Agnethis de Karskie ultimi Nuptus
invicem Coniugum # praestitamque Sibi
Sufficientem Satisfactionem ac Sub-
secutam Summae Muliebris die hodier-
na aliam locationem quietant emit-
tunt et liberos faciunt Inscriptio-
nem debitoream Decreta Condemna-
tiones Officiosam Traditionem ac
totum et Integrum processum intui-
tu Summae Supra exaratae praedi-
pro praetio B. Kobisla Łąka praefectitiam
[illegible]

ctum tollunt Cassant Pretensiones
ex fundo Bonorum Kamien Sibi
Officiose Traditorum ad diem hodier
nam habitas mortificant de B. Condescendunt perpe
tuo et Indevum Nihil Juris et Pten
sionis reservando Presentibus Suis Reco
gnitionibus ad id accedens Jozef Siecienski r.t.
Marianna Siecienska r.t. Franciszka Siecienska r.t.
Woyciech Bronowski r.t. Doroth Siecienska r.t.
~~Franciszek Siecienski r.t.~~ Franciszek Siecienski r.t. ~~Teresa~~ Teresa Siecienska r.t.
Adam Gaiewski r.t. Felicyanna Siecienska r.t.
Adam Kotarski r.t.

M. Antonius Gozdawa Sudrawski oto M.
Stanislaj Gozdawa Sudrawski Ensiferi
Terrae Dobrinensis Filius ex M. Salo
mea Dębieńska Pocillatricis Vie
lunensis Progenitus Suo et Magni
fici Alberti Sudrawski Fratris Suj
Germani ~~Nomine~~ pro quo pacem
in plenissima Juris forma Cavet
et sede Bonis Suis Inscribit no
mine Sanus per Ar. RR. Mia ipse
GG. Antonio Swięcicki oto Alberti
Filio et Agnetlii Karska Fran
cisci Filiae primi oto Jnosi Ada
mi Borzewski Vi ad osens nuptus
Invicem coniugibus et eorum Imis
Successoribus totalia et Integra Bona
Sua et eiusdem Fratris Suj Mobi
lia et Immobilia Paterna Ma
terna Haeredito Obligato Seu alioquo

vis modo

vis modo se cum rentem et absentem Fra
trem concernentia nuncupata Kamien
Cmethonum in Terra et Districtu Do Crinen con
sistentia una cum taberna in Bo
nis Tluchowo sito iam ex nunc cum
omni et Integro Jure suo et eiusd
Fratris suis natu minoris Do
minio proprietate propinquita
te ac cum omnibus ~~eius~~ eorundem
Bonorum usibus fructibus arejs
et commodis ut pote arejs aedi
ficijs Curialibus et Cmethonalibus
hortis agris Sylvis borris rubetis
nemoribus aquis stagnis piscinis
piscibus fluvijs fluminibus aquarumq
quibusvis decursibus subditis denique
cunctis tam profugis quam ad
praesens residentibus uxoribus pueris
pecoribus peccudibus totaque substan
tia et suppellectili Domestica
dierum laboribus Vigilijs Custodijs
cunctaque obedientia per ipsos praesta
ri solita (exceptis Sylvis ad cremen
dos Cineres et praeparandos ad defluu
tandum Gedanum longurios Quercu
neos #alias balow pro se reservatis) attinentijsque et
pertinentijs generaliter universis ~~nu~~
à Vigilia F. Nativitatis Sancti Joan
nis Baptistae in Anno praesenti pro
ximo praeterita ad Annos Tres Inte
gros in Exemptibiliter & in Casu praeterito
non exemptionis extunc de Anno
ad annum usque ad exemptionem in

[illegible]

Summa Sex Millium Tynphonum
Eo quod Marito in Summa duorum Mil-
lium consorti vero in Summa quatuor
Millium Tynphonum Polonicalis in
deportationem onerum M. Severini
In Osmiałowo Osmiałowski Notarij
Castren. Bobrovnicen. tum Gnosor. Sie
cienskich et Krzyżanowskich Bona pfa
ta Kamien. afficientium contracta
cum Inseminationibus utrisq. In In
ventario statu Bonor. conscribendo
Specificandis Sic circa exemptionem
mittendis obligat. Invadiat Intromis-
sionem ex nunc admittit tuitionem
gnalem et evictionem Spetialem
~~Cavet et s idq. sub~~ ab omnibus in
genere impedimentis Cavet idq.
Sub damnis Terrestribus pro quibus
ubiq. respondebit Suis cum poste
ris.

Antoni Sudraski

Illustris admodum Rdus Andreas Zakrze-
wski Decanus Dobrinen. Praepositus Sobo-
vien. Sanus pNrt RR. pro ipse Gnosis
Marianna Siecinska olim Gnosi Simo
nis Bronowski consorti Relicta viduae
atq. ~~Gnosa~~ Francisca itidem Siecinska
primi olim Gnosi Jacobi Paprocki ad
Ptens zdi nuptus Gnosi Alberti Bro-
nowski consorti de Bonis Suis Gnaliter
omnibus Mobilibus et Immobilibus
Paternis et maternis haeredib. obligat.
ubivis Locorum haeren. praecipue de B:

Zakrzewski

Zakrzewko Kolczyno magna in Palatina:
tu et Districtu Plocen. consistens seu po:
tius Sortibus in ijsdem Sitis Summam qua:
dringentorum Tymphon. et quia P. Mari:
anna Bronowska consorti viduae Suma
ducentorum Quinquaginta Tymphon. Gnosa
vero Francisca ultimo voto Gnosi Alberti
Bronowskij Consorti ex Ratione p olim P.
Paprocki Jacobum priorem maritum
ad Scriptum manuale centum Tymphon.
contracta Summae Summam ~~[illegible]~~
~~[illegible]~~ Centum quinquaginta Tymphon.
de manibus Gnosorum Antonij Swięcicki
et Agnetis de Karskie ultimo voto in vi:
cem Conjugum levatam modo Simpli
cis debiti tenetur Inscribit ac se et suos
Successores ad id tenen. obstringit et
in onerat eanq. Summam ~~[illegible]~~
in et pro vigilia Festi Nativitatis
S. Joannis Baptistae in anno futu:
ro ventura se Soluturum offert
et declarat quod si vero Summam
eanq. pro tempore Solutioni Ofixo
non persolverit ex tunc provisione
annuam a quo libet Centum per Tym:
phones Septem Singulis Annis pen:
dere debebit idq. Sub simili vadio pro
quo ubiq. respondebit. Suis cum poste:
ris. Andreas Zakrzewski D.D.

G. Franciscus Białkowski ob. Casimiri Zibi
canus pter R.R. quia Ipse J. Dorothea
Sieciensk. primi ob. J. Antonij Lesiczyn
skij adesens secundi nuptus Conti sua
Lmae et ejus Successoribus de Bi suis gna:
liter ob. mobilibus et immobilibus Pater:
nis Maternis, haeredib. obligat. Sum
misq. quibusvis Secundarijs habilis et
habend.

et habendae ubivis Locorum haerens praecipue
inet super Bonis Ruszkowo in Terra
et Districtu Dobrinen consistens
seu potius forte ibidem sito modo per-
petuae donationis anno currenti acqui-
sito summam ~~[illegible]~~
~~[illegible]~~ Cen-
tum Octuaginta Tynphonis idque
ex ratione ad Sanctum manuale
ad priorem Maritum Septuaginta
Tynphonis summae contracto de ma-
nibus Gen. Antonij Swiecicki et Agnethis
de Karskie ultimi nuptiis invicem
conjugum levato nolo simpliciter debi-
tenet inscribit ac se et suos successo-
res ad id tenendae obstringit et inone-
rat eandem summam in uno anno
integro se solutum offertet declarat
idque sub similis summae vadio pro
quo ubique respondebit suis cum posteris
Franciscus Brotkowski

Gen. Theresia de Machczynskie ad M. Jo-
annis Machczynski Thesaurarij Terrae
Dobrinen filia ad vero Gen. Francisci Krzy-
zanowski Relicto Consorti vidua sana
pter RR. quia ipsi Gen. Theresiae Sie-
cienska ad Valentini filiae Gen. Adami
X Jujewski Consorti Lmae et ejusdem Succes-
soribus de Bonis suis gnalit. obus mobi-
libus et immobilibus Paternis, Maternis hae-
redito obligato summisque quibusvis
pecuniarijs ubivis Locorum haerens praecipue
in summa ad Maritum suum sup.
B. Brudzien in Terra Dobrinen consi-

stens

stens sibi Inscriptam Summam Ducen-
torum Quinquaginta Tynphorum de ma-
nibus G. G. Antonij Swięcicki et Agne-
this de Karskie ultimi nuptus invicem
Conjugum Levatam ex Summa Originali
Duorum Millium Trecentorum Tynphorum
ex B. Kamienie Chethonum die hodier-
na deportatam pro eniem eandem G. Gaje-
wska erga alios Consuccessores Concurrens
modo simplicis debiti tenet inscribit,
ac se et suos Successores ad id tenendum
obstringit, et inonerat, eandemque Sum-
mam inet pro Vigilia Festi Nativitatis
Sancti Joannis Baptistae in anno futuro
ventura se solutum offert et declarat,
quod si vero Summam eandem pro tempore
solutioni praefixo non persolverit extunc
provisionem annuam a quolibet Centum
per Tynphones Septem singulis annis
pendere debebit idque sub similis Sum-
mae vadio pro quo ubique respondebit
suis cum Posteris. Teresa Krzyzanowska

G. Adamus Kotarski ob Alberti Filius
ianus pater R. R. quia Ipsa G. Felicianna
Sieciensta ob Valentini Filia Conti-
vero suae Lmae et ejus Successoribus
de B. suis generaliter obus mobilibus et Im-
mobilibus Paternis, Maternis, haereditatis
obligatam Summisque quibusvis pecuniariis
ubivis Locorum haerens praecipue inet super B.
Kotczyno Zakrzewo in Pattu et Districtu
Plocen. Consistens seu potius sorte
Ibidem sita Summam Ducentorum
Quinquaginta Tynphorum de manibus

G. G. Antony Swięcicki et Agnethis de Karskie ultimi nuptus invicem conjugum Levato modo simplicis debiti tenet, inscribit, ac se suosq successores ad id tenend obstringit, et inonerat, ad priorem q summam p se ejd Contisae ~~Inscripta adscribit~~, Actis presentibus Paulo superioribus Inscriptam adscribit, eandemq summam in uno anno integro se solutur offert, et declarat, idq sub similis summae vadio p quo ubiq respondebit suis cum posteris. Adam Kotarski B.

G. Albertus Machczynski B. C. Bobrovnicen od Alberti filius sanus pter R. R. quia ipse G. Josepho Siecienski od Valentini filio et ejus Lmis successoribus de B. suis gnalit obq mobilibq et Immobilibq Paternis Maternis hereditate obligato Summisq quibusvis pecuniariis ubivis Locor herens Tcipue in et sup B. Gorzechowo in Terra Dobrinen consistens seu potius Sortes bidem sita summam Quadringentorum Tymphonum Polonicalem modo simplicis debiti tenet Inscribit ac se suosq successores ad id tenend obstringit et inonerat, eandq summam ad primam requisitionem quia remonstrata sufficien Locatione ~~[illegible]~~ ac subsequenta p eundem G. Siecienski et Infrascripto Conten ejus quietatione se solutur offert, et declarat idq sub similis summae vadio pro quo ubiq respondebit suis cum posteris. nihil

omnius

ominus Jdem G. Josephus Siecienski Summam Quadringentorum Tynphorum per se G. Marianna Pilcienska G. Joannis Filia Conti vero suae Actis praesentis Feria Secunda post D. Sexagesimae prima in Anno 1738 in Summa Duorum Millium Trecentorum Tynphorum sup. B. Kamnienie Cmethonum haerentem modo simplicis debiti inscripto in Summam suprafato Quadringentorum Tynphorum a G. Machczynski nunc sibi Inscripto ac alia B. sua habito et habendo ex B. praedicto Kamnien ~~importat~~ transportat eandemque ibidem haerendo declarat praesentia Recognione praemissa firmam et de manibus GG. Antonij Swiecicki et Agnethis de Karskie ultimi nuptiis Invicem Conjugum Levato.

Albertus Machczynski BCB mpp
Josef Siecienski r.t.

G. Theressia Machczynska o. M. Joannis Filia Olim vero G. Francisci Krzyzanowski Relicto Consors vidua suo et GG. Michaelis, Francisci, Valentini, Ignatij Mariannae et Rosaliae, Virginum Innupto Filiorum et Filiarum Krzyzanowskich suorum pro quibus pacem in plenissima Juris forma cavet nomine sana pter RR. quia Ipsi ~~[illegible]~~ Antonium et Albertum Goldawy Sudraskie o. M. Stanislai Sudraski Ensiferi

Terrae Dobrinen. Filios et eorum Lmos
Successores de Summa Septingento-
rum Nymphonum per olim Parentem
eorum suae Rentis ob Marito Actis Castr.
Bobrovnicen. Feria 2da ante F. S. Petri
In Vinculis proxima in Anno 1736to su-
per B. Kemmeniae Chrethonum modo
simplicis debiti Inscripto, ~~de ma~~ ~~oble-~~ obleuatam
~~vato~~ summam eandem ~~summam eandem~~ de manibus Ill.
Antonij Swiecicki et Agnethis de Kar-
skie ultimi nuptus Invicem Conjugum
~~Levato ob levato summa eandem~~ praesentem posti-
tamque Libi sufficiens satisfactionem
etiam respectu provisionum quietat
emittit et Liberos facit Inscriptio-
nem debitoream condemnationes ac totum et
integrum tollit cassat et annihilat perpetuo
et in aevum nihil praetensionis reservans praesens
sua Rne praemissa firmam processum
Teresa Krzyzanowska

Religiosissimus in Christo Pater Gundisalvus Krup-
ski Conventus Plocensis Ordinis Sancti Domi-
nici Prior suo et totius Conventus sui pro quo
de Rathihabitione in plenissima Iuris forma
pacem cavet sanus praeter Rk. Quia ipse M. Ada-
mum in Reprc Bromierski Succamerariae
Vissogrodiensis ob M. Joannis Bromierski Suc-
camerarij Terrae Vissogrodiensis Filium et eorum
Lmos Successores de praesentibus intuitu census a Sum-
ma originali Quinque Millium nongingentorum quin-
quaginta Florenorum Polonicalium, retenti sui Rentis Terrae
Conventus sui Rentis Terrae
officij praesens sup. praefato M. Succamerariae obtenta ob praestitam
sufficientem satisfactionem quietat emittit et liberos facit Conde-
mnationes quasvis cassat perpetuo et in aevum praesens sua Rne
praemissa firmans. Gundysalvus Krupski
Prior Plocensis et Dr. Dr.

Gnosa

Gnosa Theresia de Machczynskie
ol Mci Joannis Machczynskij Thesau
rarij Terrae Dobrinens Filia ol vero S.
Francisci Krzyzanowskij Consors Re
lictae vsdua sana plr RR Quia ipso SS
Michaeli Francisco Valentino Igna
tio Marianna et Rosaliae Virginibus
Innuptis Filijs et Filiabus sup Krzy
zanowskim et eiusdem Hmis Successoribus
~~Summam~~ de B suis Gnaliter omni
bus mobilibus et Immobilibus Pater
nis Maternis haereditatis obligatis Excepue
in Summa per ol priorem Maritum
super B. Brudzien in Terra Dobri
nens consistens ~~haerens Summa~~ sibi
in Scram Summam Septingentorum
Tynphonum Polonicalis de mani
bus Mci Antonij Gozdawa Sudra
skij ex B Kamien Cmethonum Levatis
modo simplicis debiti tenet inscribit
ac se et suos Successores ad id tenens
obstringit et inonerat eandemque Sum
mam in uno Anno integro se solu
turam offert et declarat idque sub si
milis Summae vadio pro quo ubique
respondebit suis cum posteris.

Teresa Krzyzanowska

P. Albertus Machczynski B.C. Bobrovnicens ol Al-
berti Filius Sanus plr R.R. Quia ipso P. Constan-
tiam Jastrzembska ol Stanislai Filia vir Jo Innu-
ptam et eius Hmos Successores de Inscriptione
obligatoria super Summam Quadringentorum
Quinquaginta

Quinquaginta Tymphonum coram actis
praesens Feria Quinta post Festum visita-
tionis G. V. Mariae proxima in anno 1742do
in B. Gorzechowo ex nullo dato et accepto per
Ipsos in personam Sui Rentis recognita Quie-
tat emittit et liberam facit Inscriptionem
eandem tollit Cassat et annihilat perpetuo et
in aevum praesens sua Rne praemissa
firmans. Albertus Machczynski BCB mppria

G. Adamus Gaiewski ob Francisci Filius Sanus pttr
RR Quia Ipse G.G. Theressiam de Machczynskie Relictam
ob G. Francisci Jerzyzanowski Consortem viduam
Matrem tum Successores cum eodem ob Marito eius
procreatos Filios et Filias Jerzyzanowskie de Sum-
ma centum Sexdecem Tymphonum Poloni-
catum sibi Renti per ob Maritum et Parentem
eorum Scripto manuali in Brudzien die
Quarta octobris in anno 1739 dato ad Solvendum
assecuratum ob levatum Summam eandem de Ma-
nibus Suprafatae G. Theressiae de Machczyn-
skie Jerzyzanowska praestitamque sibi etiam
respectu provisionum retentarum Sufficiens satis-
factionem quietat emittit et liberos facit Scriptum
hocce Cassat perpetuo et in aevum. Nihilomin-
nus Idem G. Recognoscens Summam eandem
cum provisione retenta in rem persolventis G.
de Machczynskie Jerzyzanowska transfert
et transfundit plenarie et in effectu praesens
sua Rne praemissa firmans.
Adam Gaiewski rt.

G. Marianna Kulińska ob Francisci Filia ob vero G. Matthiae
Bromirski relictum consors vidua. Sanci Personaliter
Recedendo vult Quia Ipsa G. Valentinum Bromierski
Burgrabium Castrensem Plocensem ob Valentini Filium et
eius Smos Successores de Summa Mille Trecentorum
Tymphonum Polonicatum per ob praefatum Maritum suum
Actis ~~Bolonie~~

actis Castrenę Bobrovnicenę in Babe Wiąnczenki inscripta Contractuq resignatorio in eisdem Bonis Babe die decima quinta Junij Anno praeterito in se recognoscenę et abserię Filios ~~et~~ ab una ac Ipsa Parte ab altera ad solvendę assecurato obpostitam sibi sufficientem ad mentem eiusdem Contractus ex eadem Summa satisfactionem quietat emittit et liberum facit Inscriptionem ac eundem Contractum cassat et annihilat plenarie et in effectu praemissae suae recognitione praemissa firmanę. Maryanna Kulkowska rt.

G. Valentinus Bromirski Burgrabius Castrenę Plocenę olim Valentini Filius Sanus Ptr recedendo rvit quia Ipse G. Mariannae Kulkowska ot. Francisci Filiae olim vero G. Matthiae Bromirski relictae Consorti viduae et eius Imis Successoribus tam et integram Sortem suam hereditatis obligatae Paternam Maternam se intem post ot. G. Quyska Sophiam Matrem suam Imae concernenę in B. Borowo in Terra Dobrinenę Districtu Rypinenę sitam et iacentem iam ex nunc cum omni et integro Iure suo Dominio proprietate propinquitate Titulo hereditatis ac cum omnibus eiusdem Sortis utilitatibus usibus fructibus et commodis ut pote hortis agris Campis Sylvis Bonis nubetis nemoribus aquis stagnis piscinis piscibus fluviis fluminibus ac quibusvis aquarum decursibus attinentiisq et pertinentiis generaliter universis nihil pro se suisq successoribus reservando sed ita late longe, pro eet eadem Sors ab antiquo exstat et exstenditur, prout Ipsemet recognoscens eandem Sortem tenuit habuit et possidebat ad totum pura mera et irrevocabili donatione dat, donat, vendit inscribit. Et resignat Intromissionem ex nunc admittit Tuitionem generalem et Evictionem Specialem ab omnibus in genere impedimentis cavet. ~~Intromis~~ idq sub damnis Terribus pro quibus ubiq respondebit suis cum posteris. Walentus Bromierski

Emp.

M. Antonius Gozdawa Sudraski et M. Stanislaj Sudraski Ensiferi Terrae Dobrinensis Filius Suo et M. Alberti Sudraski Fratri Sui natu minoris pro quo pacem in Plenissima Juris forma cavet. et se de Bonis suis inscribit, nne ab una et G. Antonius Swięcicki et Alberti Filius Suo et G. Agnethis de Karskie consortis Suae pro qua illis pacem cavet nne parte ab altera Sani plr R.R. Quia ps Contractum certum intuitu obligationis Bonorum Kamien Cmethonum in eisdem B. Kamien et xta Julij anno psens inter se rnens conscriptum manibusque Eorum propriis et Amicorum ibidem Expressorum Subscriptum Vadio sex Millium firmatum in omnibus ejusdem Contractus punctis, clausulis nexibus Ligamentis, foro Vadio Caeterisque Contentis approbant confirmant et ratificant, idque Sub damnis Trnbus pro quibus ubique respondebunt Suis cum Posteris.

Antoni Sudraski mp

Flowon Swięcicki

Officium psens Castrens Capitulo Plocensi ad oblationem Gletri Lochowiki Donationem infrascriptam in rem G. Rosalia Wolenska Suae Offerens Consortis serviens ex actis Castrensibus Vissogrodiensibus

grodiens authentice emanatam reproducen
tes ad Acticannae actisque praesens ingrossosanae
suscepit intenorem sequenti Actum in castro
Vistogrodiensi feria tertia Ipso die festi Sca
pularis Beatissimae Virginis Mariae An
no Dni 1743tio G. Barbara Wolinska
ob. G. Martini Wolinski cum ob. G. Con
stantia Stupecka progenita filia primi
ob. G. Patricij Skwarski secundi ad praesens voti
G. Petri Falecki Consors cum personali
ejusdem sui mariti hic circa Ipsam praeter
stans authoritate et assistentia sana praeter exi
stens R.R. quia Ipsi G. Rosalia Wolinska
suprascripti ob. G. Martini Wolinski cum supra
scripta ob. G. Constantia Stupecka progenitae
filiae suae Rentis Sorori Germanae G. vero
Petri Zochowski Conti Lmae et ejusdem Lmis
Successoribus omnia et singula bona sua
haereditato, et obligato, Paterna et Materna,
seu alias totas et integras sortes suas mo
biles et Immobiles in et super B. Wolka
et Loniewo in Palatu Plocensi et Districtu
eodem sito et iacente se Rentem vigore Juris
naturae erga eandem G. Zochowska post
Stata parentum suorum concernentem cum
omni et integro Jure suo, omnibusque eorundem
B. seu sortium utilitatibus usibus, fructibus,
proventibus commodis et emolumentis cun
ctis, nec non arejs hortis agris pratis cam
pis, sylvis, borris, rubetis, mericis Indagi
nibus, aquis, stagnis, piscinis ~~piscilinis~~ pi
scinulis, fluminibus fluvijs aquarumque
quibusvis decursibus, aedificijs, et stru
cturis omnibus curialibus, nihil sibi seu
alij cujpiam reservando, verum ita late
longe circumferentiaterque prout dicta

Bona seu potius sortes in B. Wolka et Loniewo existen ab antiquo in suis metis et limitibus extabant, et hucusq extant; in perpetuum pura mera et irrevocabili donatione dat donat Inscribit, et resignat, Intromissionem ex nunc admittit, tuitionem et Evictionem gnalem ab obus Impedimentis debitis et oneribus cavet, idq sub Damnis Tribus pro quibus Citata suis cum Successoribus hic in Castro Vissogrodien respondebit peremptorie ex Protocollo Actor Castren Capitl Vissogrodien reptum Brzeski manu propria Locus sigilli Castri illius post cujus quidem p inserta donationis in acta psentia ingrossaonem Originale ejusd Idem Offerens pria Officij sui quietationes de nuo ad se recepit.

Piotr Zochowski D.T.

Actum in Castro Plocen Feria Quarta in Vigilia Festi Sancti Jacobi Apostoli Anno Domini 1743.

PP. Thomas Krzywkowski ol Joannis filius suo et P. Andreae Krzywkowski fratris sui germani pro quo pacem in plenissima Juris forma cavet ~~nomi~~ et se de Bonis suis inscribit nomine ab una et Leo Kozłowski ol Nicolai filius parte ab altera sani pltr RR quia Ipi Contractum certum intuitu resignationis Sortium super Bonis Lipowiec podborny sitt nuncupatt Krzywkowizna inter se recognoscen in Lewiczyno Die 2ma Julij anno curren conscriptt manibus suorum Recognoscen et Amicorum ibid expressor pprijs Subscriptt Vadio Mille Quadringentorum Quinquaginta Tynphonum firmatt in omnibus ejusd Contractus punctis Clausulis nexibus ligamentis foro Vadio caeterisq contentt approbant Confirmant et rathificant idq sub Damnis Terrestribus p quibus ubiq respondebunt suis cum posteris

Tomasz Krzywkowski jwoim J Brata Imniemm

Leon Kozłowski mpa

Tnosus Thomas

Gnosus Thomas Krzywkowski ol Joannis fi
lius suo et Gnosi Andreae Krzywkowski Fra
tris sui germani pro quo pacem in plenissa
ma Juris forma cavet ac se de Bonis suis gliter omni
bus inscribit ~~cavet~~ nomine sanus pltr RR Quia
Ipsi Gnoso Leoni Kozlowski ol Nicolai filio et
Ipsi Ltmis Successoribus totas et integras sortes
suas mobiles et Immobiles Paternas Maternas
Haereditt obligatt seu alio quovis modo se Reco
gnoscenc et absenc Fratrem concernenc in
et super Bonis Lipowiec podborny in Pala
tinatu Plocenc et Districtu Srenenc Consistenc
sitt et iacenc nuncupatt Krzywkowizna Cum
omni et integro Jure suo Dominio proprieta
te propinquitate Titulo Haereditt ac cum omni
bus ~~ejus~~ earunc sortium utilitatibus usibus
fructibus et commodis ut pote areis Aedificijs
Hortis agris pratis Campis Sylvis Borris ru
betis nemoribus aquis stagnis piscinis pisci
bus fluvijs fluminibus aquarumq quibusvis
decursibus attinentijsq et pertinentijs gliter
omnibus nihil pro se suisq Successoribus re
servando sed ita late longe circumferentialiterq
prout Eaec sortes in suis metis et limitibus ab an
tiquo exstabant et exstendebantur pura mera et irrevo
cabili Donatione Dat Donat vendit Inscri
bit et resignat perpetuo et in aevum Intromis
sionem exnunc admittit Tuitionem gnalem
et evictionem Specialem ab omnibus in ge
nere Impedimentis cavet idq sub Damnis
Terrestribus pro quibus ubiq respondebit
suis cum successoribus.

Tomasz Krzywkowski swoim i Brata swego imie
imiennicem mp

MM. Felicianna de Lezynskie dd Mci Hiacynthi Lezynski Dapiferi Iuni vladislaviensis Filia primi dd M. Adami Dublicki Capitanei Sae Rae Maiestatis secundi voti dd M. Ioannis Machczynski Thesaurarij Terrae Dobrinensis Relicta Consors Vidua ~~Mater adoptiva ab una et~~ Suo et MM. Ignatij Dionisij et Iosephi Filiorum Suorum in Secundo Matrimonij Thoro pgenitorum Machczynskich pro quibus in plenissima Iuris forma pacem cavet ab una et Ludovicus ac Casimirus Machczynscy Thesaurariae Dobrinensis dd pfatt M. Ioannis Machczynski Thesaurarij Terrae Dobrinensis Filij ex dd M. Eva Dzierzanowska procreati Suo itiq et Admodum Rendorum Francisci Praepositi Drobinensis atq Theodori S. I. Machczynskich Fratrum Suorum Germanorum ex eaq dd M. Dzierzanowska procedens pro quibus pacem cavet pne parte ab altera alias Mater adoptiva et Privigni Sanipltr RR. Quia Ipsi complanationem certam inter se Rene in Bgtkowo die vigesima secunda Iulij anno currente intuitu ~~certa~~ varia rum Pretensionum et Conditionum Conscriptt manibus Suorum Rene et amicorum ibiq expressorum proprijs Subscriptt vadio Trium Millium Tymphorum firmatt in omnibus eiusq complanationis, punctis, clausulis, Nexibus ligamentis Foro vadio caeterisq contentis approbant confirmant et rathificant idq sub damnis Terribus pro quibus ubiq respondebunt suis cum Posteris.

F. Machczynska RN

Lud. Machczynski mp Kazimierz Machczynski Eadem Mca mp

Eadem Magnifica de Lezynskie Machczynska sana Pltr recedendo rvit Quia Ipsa ~~MM Ludovicum & Casimirum~~ Admdm Rndos Franciscum Prepositum Drobinens Theodorum Societtis Jezu tum MM. Ludovicum et Casimirum Machczynskie Thesaurarij Dobrinens ot Mci Joannis Machczynski Thesaurarij Terrae Dobrinens Filios cum ot Mca Eva Dzierzanowska, progenitos Privignos suos, et eorundem Lmos Successores de Summis binis, prima Mille Tynphonum Feria Quinta post Festum Sancti Michaelis Archangeli pxa in Anno 1732do, altera Duorum Millium Centum Viginti Quatuor Tynphonum Polonicatt, F. 2da post Fm circumcisionis Dni nostri Jezu Xsti in Anno 1735to sibi Recognoscens per ot secundarium Marittem Parentem vero eorum Actis Castrens Bobrovnicens ~~inscript~~ super Bonis Jeziorne a calijs modo Simplicis debiti inscriptt de manibus M Antonij Chełmicki, Vexilliferi Dobrinens procedentibus ob levatt Summas Easdem, de manibus Suprafatorum Mcorum Ludovici & Casimiri Machczynskich Thesaurarij Dobrinens tantum pstitamq sibi ad mentem Complanationis die hodierna approbatt sufficiens satisfactionem, quietat emittit & liberos facit Inscriptiones easd tollit, cassat, & annihilat. Decreta quavis intuitu Summae pdictae in quovis Subselio subsecuta totumq & integrum Processum mortificat de Bonis eidem Bątkowo Summae Suprafatae obnoxijs condescendit nihil ptensionis sibi ad diem hodiernam reservando. Psens sua me firmans pmissa N Bątkowo F Machczynska R N

MM. Ludovicus et Casimirus Machczynscij Thesaurarij Terrae Dobrinens ot Mci Joannis Machczynski Filij sani Personaliter recedendo recognoverunt. Quia Ipsi Mcae

Feliciannæ de Leżynskie olim M. Hyacynthi, Filiæ primi ob.
Mci Adami Tłubicki Capitani Sacræ Regiæ Mttis 2di voti et supra
fati Mci ~~Parentis~~ Joannis Machczynski, Parentis, Relictæ Consorti
viduæ Matri adoptivæ et eius tmis successoribus de Bonis,
suis gnaliter omnibus mlibus, immlibus, Paternis, Maternis
hæreditarijs Obligatorijs præcipue, in et Super Bonis Bąkowo
Jeziorna in Terra Dobrinensi consistens Summam Sexcen-
torum Viginti Quatuor Tynphonum, Polonicalis modo Simpli-
cis debiti tenentur, inscribunt, ac se et Suos Successores
ad id tenendi obstringunt et inonerant, Eandemque Summam
in a pro Vigilia Festi Nativitatis S. Joannis Baptistæ
in Anno futuro ventura se Soluturos Offerunt a de-
clarant, Quod si vero Summam eandem pro tempore
Solutioni præfixo non persolverint extunc provisionem
annuam a quolibet Centum per Tynphones Septem Sin-
gulis annis pendere debebunt idque sub similis Summæ
vadio pro quo ubique respondebit suis cum posteris
Lud. Machczynski mp Kazimierz Machczynski mp

Officium præsens C. Kocenæ ad oblationem N. Jo-
annis Cutomierski inscriptionem debitoream
Ex Actis C. Ciechanoviensis authice emanat in
rem suæ offerens serviens reproducens ad acti-
cand. Actisque præsens ingrossandæ suscepit in te-
nore sequens. Actum in Arce Ciechanoviensi sab-
batho in Crastino F. S. Pauli primi Eremitæ
Ao D. 1740. Coram Officio et Actis præsens C. Cie-
chanoviensi pltis Comparens N. Agnes Bori-
kowska filia E. Mathæi Bońkowski, Relicta
Consors olim N. Josephi Dzieński Vidua, de
Męczewo, sana RR. Quia ipsos N. Joanni Cu-
tomirski olim Jacobi filio, de Kwasieborzyno
marito suo futuro, et ipsis successoribus Kmis, sum-
mam Quadringentorum Tynphonum in et

Vigilia

pro Vigilia F. Nattis S. Joannis Baptistae per annum immorienc aproxime ventura, sub simili vadio summae suprascriptae et poenis pedibus in omnibus generaliter bonis cujus summisque quibusvis sibi Regnti ubique Locorum modo quovis serviene inscribit, et se soluturam assecurat, pro quo citata cum successoribus et recessu respondebit Ex Protocollo Castrense Capitis Ciechanoviense Resum Kaminski manu propria, Et Mlodzianowski; Locus sigilli Castri illius, post cujus quidem Praeinsertae inscriptionis in Acta praesenti ingrossationem originale ejusdem offerens denuo ad se recepit, et de recepto Officium praesens quietavit quietatque praesens.

Jan Lutomirski Rs.

Actum in Castro Plocensi sabbatho in Crastino F. Divae Annae Genitricis P. V. Mariae. A.D. 1743tio.

NN. Hieronymus et Joannes Czachowscy oto Michaelis Filij ~~[illegible]~~ ex oto N. Sophia Rycharska N. Ja progenitae vero N. Eva Rycharska N. Josephi Kolczynski Contis steriliter vita functae Nepotes sani pter NN. Luca ejus P. Lochum Trebinski oto Adami Filium et ejus Cmbs Successores de summa Centum Sexaginta Septem Tynphonum absque Sextario Uno idque ex summa Originali Sexcentorum Tynphonum per oto Parentem

ejus

ipsi in Bonis suis omnibus suprascriptis suorum
Regentium Aviae Actis praesens F. 6 Ta ante F.
S. Mariae Magdalenae proxima in Ao 17
2omo modo simplicis debiti inscriptis Dec-
retoque Judicij Officij praesens Ultimario
F. 2. post F. S. Margaretae Ao Vlt. Intymo
proxima in Ao elapso inter sergentes ab una
et ipsi ~~pte~~ ab alios pte ab altera praestat
excludendo summam Centum Tymphonum
Ecclesiae Ciechcinensis pro eandem Aviam Regentium
applicatam ac Decreto itidem Officij praesens ad
judicatam ~~solvi inj ad summam~~ Sibi Regenti
quoque solvi injunctam ~~ob~~ et Capite ejus pro-
veniens obtevatam summam eandem una
cum provisionibus ac poenis Cujtis Ca-
put ejus afficiens praestitque sibi ipsi pro
interesse sufficiens satisfactionem quie-
tant emittunt et liberum faciunt in-
scriptionem debitoream Decreta quae-
vis Condemnationes ac totum et integrum pro-
cessum quo ad Personam ejusdem Ro-
chi Trebinski attinet tollunt et cassant
perpetuo et indivum, Nihilominus Eu-
dem ipsi GG. Regentes submittunt se de Bo-
nis suis quibus omnibus signanter de B.
Mecenino parva in Cavu alicujus mi-

pedis

pedimenti Occasione summae nunc perso-
lub Centum Sexaginta Septem Tymphor
absq Sextario originalis # cum provisione ac poenis lustris eiusdem
cunctis G. Trębiń-
ski evincere et eliberare in quovisq sub-
sellio Mtus Psene pro eod respondere, ac onus
in se solutionis assumere idq sub damnis
Omnibus pro quibus ubiq respondebunt suis
cum Succnbus. Hieronim Czachowski R.
Jan. Czachowski R.

N. Marianna Michałowska ob Casimiri Fi-
lia, ob vero N. Laurentij Wasielewski Relicta
Consors Vidua vana pltr RR Quia ips G. Tho-
mae Swierkolski ob Jacobi Filio et ips
Lmis Succnbus summam suam pecuniari-
am Trecentor Florenor Polonicalis Actis pa-
strene Vissogrodiene F. 6. pt F. Visitationis
JV. Mariae pxa in Anno 1726to per
ob N. Bartholomaeum Sąchocki sibi Rgnti
in moneta aurea et argentea videli-
cet in imperialibus et aureis Hungaria-
libus, quemlibet imperialem Florenis Octo
Hungaricum Florenis Octodecem nume-
rando inscriptam, Dcroq ejusd Officij rene
Vissogrodiene F. 5. pt D. Exaudi pxa in
Ao psene inter se Rgntem ab una et
NN. Helenam de Zdziarskie primi ob
pdicto N. Bartholomaei Sąchocki ad psens
secundi voti G. Josephi Ładomski Contem
Matrem et Marianna Catharinam Sącho-

cka

cha in primo voto procreatâ Filiam Mo-
demi G. Swierkocki Jurisquaesitoris Contes
pte ab altera pratâ ~~adjudicatâ cum~~ unâ
cum provisione annua ac poena Lujta
in Decreto eodem Expressa adjudicatâ cum
omni et integro Jure suo dominio pro
prietate propinquitate ac cum omnibus
ejusdem summae utilitatibus usibus fructi-
bus et Commodis ut pote inscriptionis
ac Dni praefatâ punctis clausulis, nexi-
bus, ligamentis foro, vadio, caeterisque con-
tentis demittit committit, ac totum et
integrum jus suum ad praemissam sum-
mam sibi serviens etiam et processum
intuitu ejusdem summae post latum De-
cretum obtentum in Personam ejusdem G.
Thomae Swierkocki persolvendam trans-
fert et transfundit plenarie et
in effectu praesentis sua Regne adeo libere
et benevole accedens ob praestitam sibi sufficiens
Satisfactionem. Maryanna Wasielewska T. R.

G. Constantia Słupska, olim Christophori
Filia primi olim N. Simonis Sychocki, se-
cundi voti olim N. Pauli Pęski Consors Reli-
cta Vidua, sana pttr RR. Quia ipsi N.
Marianna Michałowska olim Casimiri Fi-
liae Relictae olim N. Laurentij Wasielewski Con-
sorti

sorti Viduae et ipsis Lmis Succnibus, ~~sum~~ de Bonis suis gdtr omnibus mblibus immbli-bus, paternis, maternis, haeredib obli-gatis Summisq quibusvis pecuniarijs Principe in summa super B. Sąchocino Niemnierzyce in ~~H.~~ Realijs per olim priorem mantum R. Sąchocki sibi inscriptis serviens summam Cen-tum Florenorum Polonicalis in aurea ~~et argentea moneta~~ videlicet ~~imperi-libus~~ tres aureos Hungaricales Octo-decem Florenis numerando reliquum in argentea moneta modo simplicis de-biti tenetur inscribit et se ac suos Suc-cres ad id tenend obstringit et inone-rat eandq summam in et pro Vigi-lia F. S. Jacobi Apostoli proxime in anno DEO dante ~~ven~~ futuro ventura se solu-turam offert et declarat, Quod si au-tem summam p missam p tempore solutioni pfixo non p solvent extunc pvisionem annuam ab eadem summa p Florenos septem singulis annis pen-dere debebit, idq sub vadio similis sum-mae pro quo ut hic in Officio Judicio psenc suis cum Succnibus respondebit.

Konstancya Pęska Rs.

R: Barbara de Szweykowskie olim Rhetnae

Filia

pritni ad N. Bartholomaej Barcikowski;
secundi, voti ad praesens N. Casimiri Pogo-
rzelski Consors 1ma in assistentia ejusdem suis manutenti
uti Tutoris Conjugalis circa ipsos Illtr stanc
et ad praemissa infra.

M. Laurentius in Wola Roscislewski Sub-
dapifer Terrae Dobrinensis ~~[illegible]~~ p. ol. M. Seve-
rini Roscislewski Filius sanus pter R. Ri-
quia Ipsi G. Marianna Białłowieska
Thomae Białłowieski Filia Relicta ob. G.
Stanislai Umienski Conti viduae et Ipsi Lmis
Successoribus de B. suis gnaliter omnibus
mobilibus et immobilibus Paternis mater-
nis haereditate Obligato ac Summis quibus-
vis pecuniarijs ubicunque haerens et pra-
cipue in et sup B. Głodowo in Terra Do-
brinen et Districtu Lipnen Consisten
Summam Quatuor Millium Tynphon
Polonicalium modo simplicis veri Justi
ac Liquidi debiti tenet inscribit ac
se et suos Successores ad id tenendum et
complendum obstringit et inonerat can-
demque Summam in et p. Crastino Festi
Nativitatis Sancti Joannis Baptistae in
anno futuro, venturo, se solutum offert et de-
clarat quod si vero Summam praemissam
p. tempore praefixo Solutioni non persol-
verit extunc provisionem Annuam a
quolibet Centum per Tynphones
Octo quot annis ~~se solutum offert~~ pendere debebat
~~et declarat~~ idque sub vadio similis

Summae

171

Summae pro quo ubiq respondebit suis cum posteris W. J. Rosaszewski P.

Gnosus Joannes Antoniowicz Nicolai filius Sanus pter recedendo Rexit quia ipsi Gnosos Casimirum Bogurski et Jacobum Charzynski et eorum ultimos successores de pretione Corani actis pseny 7.6ta post Dominicam Conductus Paschae proxime preterito anno Currenti ex parte sui recognoscen. Con. ipsi ac alios in eadem protestatione expressis intuitu Sylvarum et Borrarum ad B. Wisniewo sui recognoscen. hereditate spectantium excisionis exinde damnorum illationis facta obinitam amicabilem Compositionem et praestitam sibi sufficientem pro ejusdem damnis p excisionem arborum Causatis satisfactionem quietat et emittit et liberos facit protestationem eandem quoad personas et interesse ~~ipsorum~~ tollit Cassat et annihilat perpetuo et in aevum ~~nihil~~ nihil pretensionis ad ipsi reservando presenti sua recognitione ad id libere et benevole accedente. Et eorundem Gnosorum Bogurski et Charzynski ~~Jan Antoniowicz~~

G. Alexander Petrykowski et Alberti filius Sanus pter R.R. quia ipsi G. Gregorio Kowalewski et Pauli filio et ejus Bmi Successoribus de Bonis suis Gnalis omnibus mobilibus Gmobilibus Bmi Gmni hereditate obligatae Ripue in et sup B. Petrykowy in pstu Plocen et Districtu Bielsken consistentem Summam Trecentorum Quinquaginta Tymphorum Polonicalis modo simplici debiti tenet Gmin et ac se et suos successores ad id tendum obstringit et Gnoratur eandem Summam in et pro Crastino Festi Nativitatis S. Joannis Baptistae

ob non solutam Cassat

in anno futuro venturo se soluturum offert et
Declarat quod si vero summam ꝓfectam pro tem
pore solutioni ꝓfixo non ꝓsolverit ex tunc
ꝓvisionem Annuam aequalibet Centum per tymphorum
Octo singulis annis pendere ~~debebit~~ idq; hac
de qua persoluta pro ꝓsenti Anno quietat
debebit idq; sub vadio similis summae pro
quo Ablegi respondebit suis ꝓ successoribus.

Alexander Potrykowski
mp

G. Joannes Antonowicz old Nicolaj Filius, sa-
nus pter RR. Quia ipsi Casimirum Bogur-
ski et ~~Jac~~ old Stanislaj et Jacobum Charzyn-
ski old Alberti Filios et eorum Imos Successores
de proone certa Coram Actis ꝓsenti F.
6ta pt D. Conductus Laschae ꝓxe ꝓte-
rito anno currente ex pte sui rgntis cone
ipsi ac alios in eadem proone expressos, in-
tuitu sylvarum et borrarum ad B. Wisniewo sui
rgntis haereditatis spectante excisionis et exinde
damnorum illationis facta, ob initam ami-
cabilem Compositionem ꝓstitutq; sibi suffi-
ciente ꝓ ꝓmissis damnis ꝓ excisionem ar-
borum Causatis satisfactionem quietat emittit
et liberos facit, proonem eandem quo ad
Personas et interesse eorundem GG. Bogur-
ski et Charzynski tantum tollit cassat et an
nihilat ꝓpetuo et inaevum nihil ꝓtensio-
nis ad ipsos reservando ꝓsenti sua rgnem
ꝓmissa firmante. Jan Antonowicz
mp

Acto

Actum in Crō Plocens ~~in~~ F. 2da post
F. Divæ Annæ Genitricis Gbz Mariæ
proxima Anno Dñi 1724 3tio

G. Jacobus Kosicki B. C. Plocens ot Joannis
Filius Janus pter RR. quia Ipsi N. Pau-
lum Arzegowski ot Balthazaris Fili-
um et ejus Lmos Successores de Summa
Nonaginta Duorum Tymphonum Scri-
pto manuali hic Plociæ F. 3tia infra
Festo F. S. Bartholomæi Apostoli in Anno
1739 per Ipsos sibi Recognoscen dato
ad Solvendæ assecurato tum Mañonibus
ac dilationibus quibusvis in Judicio Of-
ficij præsens occasione Summæ supraexa-
rat subsecuto ob levatam Summam
eandem præstitamque sibi sufficien satisfac-
tionem quietat emittit et liberum fa-
cit Scriptum hocce Mañones dilaones
eam Causa subsecuto tollit Cassat
et annihilat perpetuo et in ævum nihil
pretensionis reservando præsens sua
Recognitione præmissa firmans

Jacobus Kosicki mppa.

G. G. Stanislaus et Dionisius Burscy ot Fabiani Filij
Fratres inter se germani sani pter RR. Qvia Ipsi
G. Casimirum Bogurski ot Stanislai Filium et eius
Lmos Successores de pœna Septem Marcarum po-
lonicatt Decreto Judicij officij præsens Fra 2da post
D. Oculi Qvadlen pxe præterit anno currente inter
se Rentes ab una et Ipsos parte ab altera prolato ad-
iudicatt ex præstita sufficien satisfactione quietant
emittunt et liberos faciunt Decretum hocce tollunt
perpetuo et in ævum præsens suis Rnionibus præmissa firmans
ratione depositionis Testimonij in Judicio officij præsens recusationis

Stanislaw Burski r.t.
Dionizy Burski r.t.

G. Antonius Swięcicki ob. Mathei Filius Sanus
pltr. R.R. Quia Ipse G. Jacobo Swięcicki ob. Gasparis
Filio et eius liuis Successoribus totam et integram
Sortem suam mobilem et immobilem Paternam
Maternam hereditt obligatt seu alio quovis
modo et Juris titulo se Rentem erga alium
Fratrem suum Concernens in et sup. B. Kra-
iewice Dziwonki in Pltu Plocens et districtu
Sieprcens Consistens Litt et Jacens Jam ex nunc
cum omni et integro Jure suo Dominio pro-
prietate, ppinquitate, tituloq hereditatis ac
cum omnibus eiusq Sortis utilitatibus usi-
bus Fructibus et Commodis ut potearcis aedi-
ficijs hortis agris pratis Campis Sylvis Borris
rubetis aquis Stagnis piscinis piscibus flu-
vijs fluminibus aquarumq quibusvis decur-
sibus attinentijsq et pertinens gnaliter
universis nullis penitus exceptis nec prose
et suis Successoribus reservatis sed ita late lon-
ge circumferentialiterq prout eaq Sors se Rens
Concernens in suis metis et limitibus extat
et extendit pura mera et irrevocabili Dona-
tione dat donat vendit inscribit et resignat
ppetuo et in aevum intromissionem ex nunc
admittit Tuitionem Gnalem et Evictionem Spe-
cialem ab omnibus in genere impedimentis
cavet idq sub damnis Trribus pro quibus
ubiq respondebit suis cum Posteris.

Antoni Swięcicki

Gnosi Andreas Pniewski ob. Casimiri Filius ab una
et Jacobus Charzynski ob. Alberti Filius parte ab
altera Sani pter R. R. quia ipsi se se mutuo
et ab invicem de ptestationibus damnorum visio
nibus occasione quarumvis ptensionum ex quo
cunq fonte emersarum ad diem hodiernam

ad se

Occasione tamen interemptionis Juvenis ad se habitarum et usurpatarum ex inita amicabili compositione praestitaque sibi ab invicem sufficienti satisfactione quietant emittunt et Liberos sese faciunt praetensiones ~~cessant et~~ quasvis una cum inscriptione in regestro Judiciali in tuitu earundem praetensionum procuratam mortificant nihil praetensionis reliquendo praesentibus suis recognitionibus praemissa firmantur ac quosvis officiosos actus.

Andrzey Pniewski
Jakub Charzynski R.T.

~~Ego Joannes Umienski ot Stephani Filius Sa~~

N. Teophila de Zakrzewskie ot Joannis Filia ex olim N. Marianna Brochocka progenita N. Joannis Umienski Consors Lmae cum ejusdem suis maritis uti Tutoris conjugalis authoritate et assistentia sana praeter R.R. quia Ipsi N. Andream Kowalewski ot Valentini Filium et ejus Lmos successores de summa centum Tymphorum idque ex summa Originali Ducentorum Tymphorum per Ipsos actis praesentibus 7 Ta Ipso Die Divisionis SS. Apostolorum in anno 1718 sub Rentis ot Matri Inscripto restanti ob levatam summam zanae subsecutoque praemantum ejus die hodierna aliam Inscriptionem quietat emittit et Liberos facit Inscriptionem debiteream tollit cassat et annihilat perpetuo et in aevum. de agris scripto manuali ~~in~~ invim pendentem provisionis a summa supraexpressa provenientem sibi dimissis sup B. Kowalewo sub Lite condescendit praesentibus sua Recognitione praemissa firmantur

D. Teofila z Zakrzewskich Umienska R.T.
Jan Umienski T.R.

N. Joannes Umienski ot Stephani Filius sa bus praeter R.R. quia Ipsi N. Teophilae Zakrzewska ot Joannis Filiae Consorti vero suae et ejus Lmis successoribus ~~de B~~ de B. suis gra

liter

uter omnibus ~~vigore regio et nos~~ mobilibus et immobilibus Paternis maternis hæredib. obligatis Capue inet super B. Wegrzynowa in Pattu Plocen et Districtu Sarpcen ~~sito et iacen~~ consistens seu pd tius Sorte Ibid. sitis Summam Centum Tymphonum Polonicalis die hodierna de manibus D. Andreæ Kowalewski Sevatam inscribit ~~eam~~ tanquam veri Justi liquidiq debiti Simplicis eandemq Summam in uno Anno integro se Solutum affert et declarat idq Sub similis Summæ vadio pro quo ubiq respondebit suis cum Posteris. Jan Umienski R.T.

Actum in Castro Plocensi Feria ~~Secunda~~ Tertia post Festum Divæ Annæ Genitricis Gloriosissimæ Virginis Mariæ proxima anno Dni 1743tio

N. Catharina Sieklucka de Stanislai Filia primi de Nlis Francisci Brzeski Secundi voti de G. Francisci Ostaszewski Relicta Consors vidua ~~Sana pltr RR Qvia~~ suo et NN. Petri Elisabethis et Franciscæ Ostaszewskich Filij et Filiarum suarum in Secundo voto progenitis pro quibus in plenissima Juris forma pacem cavet et se de B. Suis inscribit nne Sana Pltr RR. Qvia Ipsi N. Carolum Mdzewski Thesaurarium Vinnicen de Stanislai Filium et eius Imos Successores de Summa Ducentorum Tymphonum per Ipsos ~~de~~ Rentis de Marito minorennium vero Pupillorum Parenti Scripto manuali ad Solvend assecuratis Decretoq Judicij Trris Tawsteren niter se Rentem et absent pupillos ab una et Ipsa parte ab altera prolatis adiudicatis ob levatis Summam eandem una cum provisione ac pœna Luita præstitamq sibi Sufficien Satisfactionem ac Subsecutam Summæ originalis in rem pupillorum aliam Inscriptionem quietat emittit et liberum facit Scriptum manuale Decreta quævis officiosam Traditionem totumq et integrum processum

tollit Cassat

tollit cassat et annihilat nihil prætensionis reservando præsenti sua Rne promissa firmare.
Katarzyna z Sieklucich Ostaszewska r.t.

eadem N. Ostaszewska Sana pltr RR. 2via Ipsi N. Petro Heli-
sabethi et Franciscæ Ostaszewskim Filio et Filiabus suis
in secundo voto progenitis et eorum hmis Successoribus
de Bonis suis gnaliter omnibus mobilibus immobi-
libus Paternis Maternis hæreditt obligatt Summisq
quibusvis pecuniarijs ubivis locorum hærenti præ-
cipue in et super B. Zielominko in Pltu Plocen
et Districtu Raciquien seu potius sorte ibidem Tit Sum-
mam Ducentorum Tynphonum Poloni catt de ma-
nibus Mci Aroli Mdzewski Thesaurarij Vinnicen
die hodierna levatt modo simplicis debiti tenet
inscribit ac se et suos Successores ad id tenendum obstin-
git et in onerat eandemq Summam in et pro vigilia
Festi Nattis S. Joannis Baptistæ in anno futuro
ventura se soluturam offert et declarat idq sub
similis Summæ vadio pro quo ubiq res pon-
debit suis cum Posteris. Katarzyna z Sieklucich Ostaszewska r.t.

Catharina Milewska ot Joannis Filia G. Vladi-
slaj Wolenski Consors Lmi in aspectu episcopi Ma-
riti ut Tutoris Conjugalis Sana pt RR. quia
Ipsi Mcum Antonium in Rempino Varski Dapife-
rum Terræ Dobrinen et ejus Lmos Successores de Sum-
ma Duorum Millium Tynphonum idq ex Summa Origi-
nali Novem Millium Sexcentorum Sexdecem Tyn-
phonum et Sextarijs duobus per Ipsis sibi Rent Actis
Castren Bobrovnicen Fbta post F. Visitationis G.
V. Mariæ in Anno 1731 Inscripto Decretoq in
bunali Rni Petricovien. Solbatho post F. Sancti Lucæ
Evangelistæ pximo in anno 1734 inter se Rentem
ab una et Ipsi parte ab altera Plato una cum possessione
ac penis Lectis adjudicatt ~~quietat emittit~~ pro
veniens ob levatam Summam eandem in Exdotationem
Theresiæ Wolenska G. Pauli Kotarski Consortis
Filiæ suæ Ipsi tamq sibi sufficiens satisfactionem qui-
etat emittit et liberum facit salva residuitate

Summae ad mentem Decreti supra exarati pro se
Rente reservato et praecustodita praesens sua Reso-
gnatione praemissa firmam ~~Hata~~

Kazarzena z Milewskich Wolenska
wadaw wolenski iako assistent rt.

Ego Antonius Rycharski ob Laurentij Filius Lanus
pter RR quia Ipse Ego Theresiae Wolenska Wa-
dislai Filiae ex Ego Catharina Milewska
progenito Ego Pauli Kotarski Conti Sinae et
ejus Successoribus Summas Suas pecuni-
arias binas primam Millia Sexcentorum
Tymphonum actis praesentibus Tertia post Divisi-
onis SS. Apostolorum proxima in Anno 1731
per Ego Bartholomaeum Kotarski et Annam
Przyboiewska Conjuges sibi Rente sub forte B.
Kotarszyno utraque et Szczepski modo obligato
inscripto, alteram Centum Tymphonum ad scri-
ptum manuale, ~~Cortesi Kotarski~~ in Kotarszyno die 31 Au-
gusti in Anno 1738 per eundem Ego Kotarski
maritum dato sub recepto et ad Summam
superius expressam majorem adscriptam iam
ex nunc cum omni et integro Jure suo Dominio
proprietate propinquitate ac cum omnibus earundem Sum-
mam utilitatibus usibus fructibus et commodis,
ut pote Inscriptionis obligatoriae et Scripti
manualis puncti clausulis nexibus Liga-
mentis caeterisque Contentis demittit Committit
ac totum et integrum Jus suum ad pre-
missas Summas sibi servientes ~~transfer~~ ex-
pressa sibi per manus M. Antonij Karski
Dapiferi Dobriny iurem et personam
suprafato Ego Kotarska transfert et trans-
fundit plenarie et in effectu Intromissi-
onem

tionem in Sortem Bonor Kotarszyno utraq
et Szczepki summis suprafato obnoxiam
admittendo pstem sua Recognitione pmis
sa firmans. Antoni Rycharski v.t.

G Paulus Kotarski et Bartholomaei Filius
sanus pter RR quia Ipsi G Theresia
Wolinska G Vladislai Filia Conti Sua Lma
et Ipsi Successoribus de B. suis gnaliter
obq mobilibq Immobilibq Paternis Ma-
ternis hereditate obligato summisq quibqvis
pecuniarijs ubivis Locor herens ~~[illegible]~~
~~[illegible]~~ habito et habendo Summam
Octingentorum Tynphorum Polonicalium et
hoc in vim Dotis de manibq M. Antonij
Karski Dapiferi Dobrinen post Ipsi Levato
modo simplicis debiti tenet Inscribit
ac se et suos Successores qd id tenendo
obstringit et inonerat, eandq Summam
in uno anno integro se solutum offert
et declarat idq Subvadio similis Sum
mae pro quo ubiq respondebit suis
cum Posteris. Paulus Kotarski ~~Paweł Kotarski~~

G Theresia Wolenska G Vladislai Filia
G Pauli Kotarski Consors Lma in assia
episcopi Sui mariti uti tutoris Conjuga
lis sana pter RR quia Ipsi G Ceasa
G G Parentes suos et eor Lmos Suc
cessores de Summa Duor millium
Tynphorum Polonicalium in vim Dotis Se
Rentena de B. maternis concernes
ex G Catharina Milewska pgenito

ad rationem Levatt ob subsecutd sibi summae ejusd tam P maritum suum quam Generosum Antonium Rycharski ~~re~~ ~~con~~ die hodierna recompensam quietat emittit, et Liberos facit perpetuo et in aevum praesen sua Recognitione praemissa firmam. Ad resta z Wolinskich Kotarskich.

Paulus Kotarski
mp

Actum in Castro Plocens Feriâ Quarta pridie Festi Sancti Petri in Vinculis Anno Domini 1745tio

Ego Barbara Szwejkowska primi ol. G. Bartholomaej Bartikowski secundi adpsens nuptus G. Casimiri Pogorzelski Consors Lma ~~sui~~ in assistentia Ejusdem sui Mariti uti Tutoris Conjugalis suo et GG. Philippi ~~Jacobi~~ Joannis Evae et Mariannae Bartikowskich filiorum et filiar. suor. in primo ~~voto~~ voto pgenitt. pquibus pacem cavet et se de Bonis suis inscribit nomine sana pltr. RR. quia Ipsi G. Petrum Jez ol. Stanislaj filium et Ipsi Limos Successores de summa Trecentorum Duodecem Tynphonum et novemdecem assibus idq. ex Summa Originali Mille Tynphonum per Ipsi Actis Castrens. Vissogrodiens. Feria secunda post Festum Visitationis Gloriosissimae Virginis Mariae proxima in Anno 1738vo ol. G. Mariannae Dłużniewska ~~inscri~~ Virgini adultae steriliter de hac luce decessae suae recognoscens pupillorum avae inscriptt. Decretoq. Judicij Officij praesens Fi. Ida. post Festum Sancti

Andreae

J. M. S.

181

Andreae Apostoli Anno proxime elapso inter se Recognoscens et absens pupillos ac alios ab una et Ipsa parte ab altera plato adjudicato provenien eosque pupillos Recognoscens tam Jure naturalis successionis quam vigore cessionum per ol Parentem eorum ab alijs consuccessoribus acquisito concernens ob realem exolutionem Summae ejusdem per praefatt G. Jez in deportationem summae ~~ejusdem~~ Trecentorum Tyriphonum polonicatt a Gnoso Andrea Karwowski ad scriptum manuale in Barcikowo Die 17 Augusti ~~in~~ anno 1741mo ipsa datt ~~con in depor~~ in pacificationem antelatioris oneris N. Rosaliae Barcikowska Nlis Joannis Trombczynski Consortis Recognoscens pupillorum amittae sortem eorundem pupillorum hereditt afficiens contractt praestitamque sufficiens satisfactionem quietat emittit et Liberum facit Inscriptionem debitoream Decreta quaevis ~~ac~~ totum et integrum processum tollit cassat et annihilat perpetuo et in aevum ~~praesens~~ ~~sua Recognitione~~ ~~pro~~ nihil praetensionis etiam provisionum reservando praesens sua Recognitione praemissa firmans

Barbara z Rzweykowskich Pogorzelska r.t.
Kazimierz Pogorzelski r.t.

P. ~~Ludwina Barcikowska~~ ~~Consors Lgma Relicta Vidua~~ P. Floriani Mitocki

---

P. Casiminus Pogorzelski ol Alberti Filius Sanus plr RR. Quia Ipse GG. Philippo Joanni Evae Mariannae Virginibus innuptis Barcikowskim ol Bartholomaei Filij et filiabus

eorumq Legmis Successoribus de Bonis suis gnalr omnibus mmlibus et immmlibus, Paternis, Maternis, hereditt obligatt, Summisq quibus vis pecuniarijs ubivis locorum herentibus Summam Duodecem Tynphonę et grossorum Novemdecem polonę ex Summa Trecentorum duodecem Tynphonę et grossorum Novemdecem polonę per G. Petrum Jez Predictis G. Barcikowskim pri vigrois Recognoscentis die hodierna persoluta restantem modo simplicis debiti tenet Inscribit, ac Se et Suos Succres ad id tenendę obstringit et inonerat, eandemq Summam in uno Anno integro Se Solutorum offert et declarat idq Sub simili Summae Vadio proquo ubiq respondebit Suis cum Posteris.

Hazimierz Pogorzelski rt.

N. Andreas Harwowski ot Martini Filius Sanus pltr R.R. Qvia Ipse Nles Casimirum Pogorzelski ot alberti Filium et Barbaram Szweykowska primi ot N. Bartholomaei Barcikowski secundi ad praesens nuptus invicem coniuges et eorum lmos Successores de Summa Trecentorum Tynę Poloni ~~cattt~~ scripto manuali in Barcikowo die 17 augusti in anno 1741mo p. Ipse sibi Renti ad Solvendę assecuratt ob levatt Summam eandę de manibus G. Petri Jez praestitamq sibi Sufficienę etiam respectu provisionis Satisfactionem quietat emittit et liberum facit Scriptum hocce Condemnationem in Judicio officij praesenę ea in Causa oblentt ac totum et integrum processum tollit Cassat et annihilat perpetuo et in aevum praesenę sua Rnc promissa firmanę in deportationem oneris N. Rozaliae Barcikowska N. Joannis Trąbczenski Consortis sortem in B. Barcikowo. Litt ot praefatt G. Bartholomaei Barcikowski hereditt afficienę contractt. Andrzey Harwowski rt.

nlis

N. Ludovina Mitocka olim Bartholomaei Filia et

N. Ludovina Barcikowska olim Bartholomaei Filia olim vero N. Floriani Mitocki Consors derelictt vidua sana pti R R Quia Ipsi G. Petrum Lezi olim Stanislai Filium et ipsius Smos Successores de Summa Sexaginta duorum Tonne et grossorum novemdecem idq ex Summa originali mille Tynphonum Polonicatt provenien seq Recognoscen erga alios Consuccessores post sterilem decessum olim N. Mariannae Dłużniewska concernen Decretoq Iudicij officij praesen feria secunda post F. S. Andreae Apostoli proxima anno Dni 1742 una cum provisione ac poena Luitu in Decreto eodem expressa adjudicatt ob praestitam sibi sufficientem tam in Summa originali ac provisionali quam marcis in Decreto expressis quietatem mittit et liberum pronuntiat Inscriptionem ac totum processum Decretoq tollit cassat mortificat et annihilat perpetuo et in aevum praesenti sua Rne ad praemissa sponte accedente.

Ludovina Barcikowska R. P.

GG Bartholomaeus Hesicki ol Petri filius et Theressia Rościszewska invicem Conjuges et quia Maritus per se Consors vero cum ejusdem Sui Mariti uti Tutoris Conjugalis sani pttr R R Quia Ipsi Mfico Adamo in Siepre Bromierski Succamerariae Terrae Vissogrodiens et ejus Smis Successoribus Summas suas pecuniarias binas primam quia Centum Tynphonum

polonicatt Die 24 Septembris sibi Rentti
Marito alteram Ducentorum Tynphonum
Die 2da Octobris sibi Rentti Consorti in vim
Dotis de Bonis Paternis et Maternis eandem
Recognoscenem Concernenem scriptis manu
alibus binis in Rudowo Anno 1740 per
GG Stanislaum Antonium Subdapifer
Rzeczycenem et Thomam B C Bobrownicenem
Rościszewskie suo et G Lucae Rościszewski
fratris sui germani nomine dattt ad sol
vendum assecuratt Decretoq Judicij Officij
praesentem Feria Secunda post Dominicam
Oculi Quadragesimalem proxime praeteritt
anno praesentem inter se Rentem ab una et Ipsi
ac praedictt GG Rościszewskie parte ab alte
ra praedictt una cum poena Luita ex Sum
ma Quinque Millium ~~Tynphonum Ad~~
~~calium~~ Septingentorum Quadraginta Trium
Tynphonum et Sextarij unius per Ipsi eisdem
Gnosis Rościszewskim actis praesentem Feria Quinta post
Festum Conversionis # Apostoli in Anno 1740
inscriptt adjudicatt iam exnunc cum omni et
integro Jure suo Dominio proprietate propin
quitate ac cum omnibus earundem Summarum
utilitatibus usibus, fructibus, et Commodis,
ut pote Decreti punctis, Clausulis, ~~ne~~ Rigo
ribus Caeterisq Contentis, Demittunt Committunt
Sancti Pauli

ac totum

ac totum et integrum Jus suum ad prius
sas Summas sibi serviens in personam
suprafat. Stfi Bromierskj Succamerarij
Wyszogrodiens prosolvens tena cum pena Lucia aposti Bra
tisfactione transferunt et transfundunt plenarie &
in effectu penitus dominus Leo P. de Rosijszewskie Jego
ska Bonis Paternis Maternis ac successivis Lorum
P. Rosijszewskich fratrum suorum Germanorum Haeredib. abdicat
se et abrenunciat, perpetuo et in quem nihil proprio
nis reservando pacis suis Recognitionibus firmis affirmans.
Datum Rzesica Rzeszica die
B. Zegsicki mp.

P. Bartholomaeus Rzesicki de Petri Filius Sanus pl. Rzesica
Zps P. Theresia Rosciszewska de Joannis Filia Consortium
et eius Haeredes Successores de Bonis Suis gratiter omnibus
mobilibus immobilibus Paternis Maternis hereditarijs
Summisq. quibuscunq. pecuniarijs nobilis loco mobilis hereq
pisque mei typ. P. Rudowo Starostw Plocens et Districtu
Bielscens Comitatens seu patius Sorte vrā dicti Sigismundi
Ducentos aur. Typpho num. mum. restans dotis post Zps
de manibus M. Adami Bromierskj Succamerarij Rzeszyn-
diens servata modo et ritu plius debiti tenet misericordi ac Heredes
Successores ad id tenend. obstringit et in operat eandem Sum-
mam in quo anno mihi Solutus offert et de data die suo
Sanus Stamp. gras nihil respondebit suisue posteris. B. Rzesicki mp.

P. Helena Bromierska de Mathaei Filia ex de P. Helisa-
the Lemkartowna pgenita prius de P. Joannis
Zotto wski Judicis Castrens Plocens secundi voti de P.
Joannis Starski Relicta Consors Vidua Sana pl.
R.R. 2da Zps P. Theophan Hieronymus Mach-
orynska de M. Joannis Machorynski Thesaura-
rij Terr. Dobrinens filiam de P. Francisci Georga
nowski Relicta Consorte Vidua et eius
Hos Successores de Summa Duor. Millium Typ
Polonicalis per Zps tibi Renti actis Plocz Feria
Sexta vii Crastino Festi Sanctae Margarethae Vir-
ginis anno 1742 mo modo Simplias debiti insera
decreto Judiciij officij praesens Tra 2da post Zs.
Margaretha V. et Martyris prima mi anno
elapso inter se Rentem ab una et Zps parte

ab altera prolato una cum provisione ac pœnis
Luitis adiudicatt ob levatt Summam eamq
præstitamq sibi sufficienq etiam respectu
provisionum ac totius processus satisfactio-
nem quietat emittit et liberam facit, Inscri-
ptionem Debitoream Decreta, quævis necnon
condemnationem circa mãationem obtentt
tollit cassat et annihilat perpetuo et in ævum
nihil prætensionis reservando præsenq sua
Rne præmissa firmare Helena Kurska

Actum in Castro Plocensi Feria 5ta ipso
die Festi S. Petri in Vinculis anno Dni 1743

Officium præsens Castrenq Capitt Plocenq ad oblatio
nem N. Stanislaj Gosciński Contractum infra
scriptum sponsalitium in rem cujus interest
servienq reproducentis ad acticandq actisq præsen
tibus ingessandq suscepit in tenore sequenti Sta-
nął kontrak pewny y wniwczym nieodmienny
postanowienie między Ich Mcami Stanisławem
Gosciński y Zofią z Gosciński społecznie Mał
żonkami Gosciński Ziedney a Jego Mcią Panem
Adamem Korzebskim niegdy S. Pamięci Jego
Mcią Pana Szymana Korzebskiego Synem z nie
gdy Jego Mcią Panią Maryanną Mączewską Zpło-
dzonym Synem przy assystencyi Jego Mci Pa-
na Walętego Korzebskiego Stryja Rodzonego z dru-
gey strony w ten niżey opisany sposob iż miar
kuiąc Ich Mość Państwo Gosciński małżonkowie
usilną konkurencyą Jego Mci Pana Adama
Korzebskiego oraz poważaiąc sobie przyiacielską
decyzyą za którą stosuiąc się do woli Pana Boga
od którego pochodzą wszytkiey procedencyi ta-
lenta JMość Pannę Ludwinę Gosciński ma-
trimonialiter spłodzoną Corę swoię w stan
Swięty Małżeński pomienionemu Jego Mci Panu

Adamowi

Adamowi Korzebskiemu dai umyslili y akt
wesela pro die vigesima quinta Februarij
anni nunc currentis determinuią y on
przy Kongressie wyrażonych Ichmciow Pa-
now przyiacioł na podpisie niżey wyra-
żonych naznaczaią po ktorey to Jeymci Pan-
nie Ludwinie Gościnski Corce swoiey ukocha-
ney Summę in vim dotis Dwieście pięć-
dziesiąt Tynfow in Specie de Bonis suis Paternis et
Maternis ubivis Locorum hærentibus ac
summis quibusvis pecuniarijs wzwyż wy-
rażonemu Jegomci Panu Adamowi Korzeb-
skiemu utinam feliciter nabytemu Syno-
wi swemu na wigilią Swiętego Jana Chrzci-
ciela w Roku teraznieyszym Tysiącznym
siedmsetnym Czterdziestym trzecim blisko przy-
padaiącą oddać y rzetelnie wyliczyć praesens
Contractu obliguią się Ichmcie, pomienio-
ny Pan Pan Adam Korzebski na wyrażonym
czasie y determinowanym in vim recompen-
sae dotis dwiście Tynfow similis monetae ażeby
circa Levandae dotis dwuch set pięciu dziesiąt
powinna będzie intrare summa dwieście
Tynfow ut efficiat summa Tynfow czte-
rysta pięćdziesiąt takową summę efficientem
wyrażony Jegomć Pan Adam Korzebski na ow
czas przyszły da Pan Bog Małżonce swoiey na
dobrach swoich maiących etiam y nabytych
aquisitis ac infuturum aquirendis etiam
summis quibusvis pecuniarijs actis Castren
Plocen etiam quibusvis authenticis Regni
zapisać będzie powinien gdzie też zaś na ten
czas Jeymć Panna Ludwina Gościnska na ow
czas Małżonka w assystencyi tegoż Jegomci
Pana Adama Korzebskiego iako Małżen-
skiego opiekuna namienionego Jegomci Pa-
na Stanisława Gościnskiego Rodzica swego
de persoluta summa ac sufficienti satis-
factione a ponieważ pokazuie się summa

pokazuiąc

pokazuie się Tynfow Trzysta Ich Mciow Panstwa
Goscinskich Małżonkow pupilla pochodząca któ
ra ex portione equali in exdotationem trwać
et currere powinna oraz y abrenuncyacyą
de bonis supra specificatis circa recognoscen
dam quietationem uczynić y zeznać in rem
et personam Rodzica swego będzie powinna
ten zaś kontrakt y w nim opisane kondycye
strony obiedwie dotrzymać y ziscić będą powin-
ny dla tym wiekszego waloru y wagi rękami
trzymanemi podpisuią działo się w Kar
wowie Krzywanicach dnia dwudziestego Dru
giego Lutego Tysiącznego siedmsetnego czterdzie
stego trzeciego Roku Stanisław Goscinski ręką
trzymaną Zofia z Goscinskich Goscinska ręką
trzymaną Adam Korzebski ręką trzymaną
Walenty Korzebski assystent iako Stryi ręką trzy-
maną Mateusz Sikorski ręką trzymaną przy
iaciel przytym będący ~~Tho~~ Tomasz z Maliszewskich
przyiaciel przytym będący ręką trzymaną
Maciej Słupecki będący przytym na ten czas rę
ką trzymaną Wojciech Zelenicki będący rę
ką własną Paweł Goscinski będący X manu
propria Mikołay Franciszek Kowalewski
Burgrabia Grocki Płocki amicus utriusq
partis manu propria Wacław Satkowski praesens
ręką trzymaną post cujus quid praeinserti
contractus in acta praesentia ingrossationem
originale ejus id offerens praevia officij sui
quietatione de nuo ad se recepit

Stanisław Goszczyński R.T.

N. Catharina Zelenicka ob Matthiae Filia
Dni Francisci Białłyszewski Relicta con-
sors vidua sana praeter R.R. quia ipsa Jo
annem Białłyszewski Privignum suum et
ejus Cnos successores de summa centum
Tymphonum Actis pens Feria 2da ante F.
Praesentationis Sae Mariae proxima in anno

1752

1732 sibi Rentis pro Maritum suum Parentem vero ejus Inscriptis Decretoq Judicij Officij praesens 1 2da ante 7 S. Margarethae Virginis et Martyris proxima praetento anno praesens interse Rentem ab una et ipsa parte ab altera praelato cura cum poena Lucta in eodem Decreto expressa adjudicat ob levatam Summam eandem praestitamq sibi sufficiens satisfactionem quietat emittit et liberum facit Inscriptionem debitoream etiam rpu Inventarior Decretam supra exarato totumq et integrum processum tollit cassat et annihilat perpetuo et in eodem praesens sua Rne praemissa firmans Omnis praetensionis reservando

Katarzyna z Zlenickich Białyszewska 18

G: Marianna Petriskowska G Stanislaus Petrykowski Filia ~~primi~~ olim G Jacobi Kotarski relicta consors vidua Sana personaliter RR. Quia ipsi G: Jacobo Migskowski olim Matthaei Filio et ejus legitimis successoribus de bonis suis qualiter omnibus Mobilibus et Immobilibus Paternis Maternis haereditatis Obligatis Summisq quibusvis peconiarijs ubivis locorum haerentibus praecipue in Summa Quingentorum Tymphonum super Bonis Dobrzenice Magna in Palatinatu Plocensi et Districtu Sieprcensi consistentibus per olim Suprafatum Maritum Suum sibi inscripta Summam Ducentorum

centorum Quinquaginta Tymphonum Polonicalium modo simplicis debiti tenetur Inscribit ac se et suos successores ad id tenendum obstringit et in onerat eandq summam in uno anno integro se soluturam offert ac declarat idq sub sub similes summae vadio pro quo, ubique respondebit suis cum posteris.

Maryanna z Petrykowskich Kotarska R.

~~Illustris~~ Actum in Castro Plocensi Feria Sexta in Crastino Festi Sancti Petri in vinculis ~~pxa~~ Anno Domini 1743tio

Illustris Admodum Rendus Joannes Kowkowski Parochus Golesinensis Sanus pltr RR. Qvia Ipsi in virtute Consensus ~~ab Ill~~ a Perillustre Rmo Lucam Czerznicki Canonicum Cathedralem et Judicem Surogatum Plocensem de Data eius hic Plociae die Secunda mensis augusti anno currente ~~habiti~~ ad levanam infrascriptam Summam sibi Renti Dati ~~M~~ M. Alexandrum Szygowski Capitaneiae Crusviciensis B. Hobiernitii modernum Haeredem et eius hnos Successores de Summa Trecentorum Florenorum Polonicalium ~~pro~~ pro P. Albertum Gierzynski B. pfatti Hobiernitii antecedaneum Haeredem Scripto manuali in Biatyszewo die 15ta Decembris in anno 1688 et admodum Rendo Sebastiano Łączynski Ecclesiae eiusdem Golesinensis anteactum Parocho in pia legata assecuratis Decretisq Judicij officij praesens praecipue ultimario Feria Secunda post D. oculi Qvadlem pxa in anno 1742do # una cum censu retento ac poena Luita Qvatuordecem Marcarum Polonicalium in restaurationem Ecclesiae ad mentem supra expressi Consensus adiudicatis ob levatis Summam eandem praestitamq sibi sufficiens satisfactionem quietat emittit et liberum facit Scriptum # inter se Rentem ab una et Ipsi parte ab altera pro Catti

Nocte Decreta

hocce Decreta quaevis condemnationes officiosam tra-
ditionem ea in causa in praedictis B. Jeobiernicki sub-
secutis totumque et integrum processum ex praestita suffi-
cienti satisfactione tollit cassat et annihilat per-
petuo et in aevum Nihilominus Jo. Illustris Ren-
dus Rens Summam Superius expressam Trecen-
torum Florenorum Polonicalium una cum censu reten-
to ac praesta Quita totoque et integro processu in rem
Suprafati Mci Szygowski persolventis transfert
et transfundit plenarie et in effectu praesentem
sua Rne praemissa firmans.

X. Jan Kozikowski mp P. Golesinensis

G. Antonius de Bagienice Bagienski Cmnus Tms et
Vmus Crem Plocen. et Francisci filius Sanus pr
R.R. Quia ipse G. Jacobus Slepkowski olim
Adami filius et ejus lmos Successores de
Summa Ducentorum Octuaginta Octo Flore-
norum Polon. per ipsum Sibi Renti actis praesens
F. 4. pt F. S. Mathaei Apli et Evangelistae
anno 1741. modo obligatorio Nuper agris
certis ac subdito Joanne cum conserte
ejus in B. Slepkowo Nlium existens in-
scripta ob praestitam Sibi sufficiens satis-
factionem getat emittit et liberum facit
Inscriptionem obligatoriam cassat de eisdem
agris ac subdito condescendit praesentem
sua Rne ad id accedente
Antonius Bagienski Cmnus Tms et Vmus
Crem Plocen. mpa

Religiosissimus in Christo Pater ~~Vindisle~~ Eundisal-
vus Krupski Conventus Plocen. O. S. Dominici
Prioresuo et totius eiusdem Conventus Sui pro quo
de Rathihabitione in plenissima Juris forma
pacem cavet nunc Sanus pr R.R. Quia Ips Man-
dream in Schabaiewo Chanski Ensifer Pltus Plocen.
et Nicolai Subiudicis Trris Plocen. filium et ejus
lmos Successores de Summa Trium Millium
~~Quingentorum~~ Quinquaginta Florenorum Polonicalium

p. ipsos Religiosissimo in Christo Patri Vincentio Pniewski Sae Theologiae Doctori ptunc Conventus Sui priori actis praesentibus Feria Tertia post F. Visitationis B. V. Mariae praxa in anno 1727mo Sup. B. Schabaiewo modo reemptionali cum censu annuo inscriptis ob subsecutis die hodierna Summae originalis eiusdem in B. Gulczewo aliam Inscriptionem quietat emittit et liberum facit Inscriptionem debitoream cassat p. petuo et in aevum praesentibus sua Rne praemissa firmane. X Gundysalvus Krupski Pred. G. Praeor. Pls: 2. 1. D. mpp.

G. Petrus Napiorkowski ol. Mathaei filius Bonorum Gulczewa cum attinenti Economus Illustrium Mficorum Joannis Rostocenti et Andreae Staroripienti Capitaneorum Lamoyskich Palatinidarum Smolenscenti specialis Plenipotens in virtute itaque ejusdem Plenipotentiae suae nomine eorundem Illustrium Mficorum Principalium suorum p. quibus in plenissima Juris forma pacem caveo ~~nomine~~ et sede Bonis suis inscribitur nomine sanus pltr. R.R. Quia Jn Religiosissimo in Christo Patri Gondisalvo Krupski Conventus Plocensis Ordinis Sancti Dominici Priori nunc et pro tempore existenti totique eiusdem Conventui Plocensis Ordinis Sancti Dominici de Bonis eorundem Illustrium Mficorum Principalium suorum omnibus mobilibus et Immobilibus Paternis Maternis haereditatis obligatis summisque quibusvis pecuniarijs ubivis locorum haerentibus praecipue in et super Bonis Gulczewo cum attinentiis in Palatinatu et Districtu Plocensi consistentibus summam Trium Millium Quinquaginta Florenorum Polonicalium de manibus Mfici Andreae in Schabajewo Chamski Ensiferi Plocensis procedentibus ex sequestro Cancellariae Ssensis die hodierna in pacificationem onerum Mficorum Ciemiewskich Venatorum Rosanensis Conjugum videlicet provisionis ~~a summa~~ a Summa Quadraginta septem

non Solutum.

Millium

non Solutum

Millium Quingentorum florenorum polonicalium Decreto Judicij Officij praesentis pro uno anno per medium ad judicatum Evalt modo simplicis debiti tenet inscribit ac se et eosdem Illustres Mficos Principales suos ad id tenendum obstringit et inonerat eandemque summam in eo pro Vigilia Festi Nativitatis Sancti Joannis Baptistae in anno Deodante futuro ventura praedictis Illustres Mficos Principales soluturus offert et Declarat quod si vero summam praefatam modo reemptionali inscriptam pro tempore solutioni praefixo non persolverit extunc provisionem annuam a quolibet Centum per Florenos septem singulis annis pendere Debebunt et tenebunt idque sub similis summae vadio pro quo ubique respondebunt suis cum Successoribus in aurea moneta quemlibet aureum Octodecem florenis numerando.

Piotr Kapickowski

N. N. Michael Kowalski et Jacobi Filius suo et N. Annae Strusinska Consortis suae nomine ~~ab una et~~ pro qua pracum cavet ab una, et Agnes Kowalewska Virgo innupta in assistentia N. Martini Kobrzynski pte ab altera sani Ptis recedendo vetunt Quia Ipsi se se mutuo et ab invicem de causis et actionibus Judicianis occasione quarumvis Intervenientiarum et praetensionum, ~~mutuo~~ ad se habitum ad Judicium Officij praesentis institutum ob initam amicabilem compositionem praestitamque sibi sufficientem satisfactionem quietant, emittunt et liberos se se faciunt, Protestationes ac vulnerum obductiones Officiosum Arestum totumque et integrum Processum tollunt cassant, praetensiones mortificant, perpetuo et in aevum, nihil praetensionis ad diem hodiernam reservando praesentis suis rubris praemissa firmans. Michał Kowalewski
Agnieszka Kowalewska
Marcin Kobrzynski jako assystent

X

G. Franciscus Chudzienski od Stanislai Filius Sanus
pltr RR. Qvia Ipse G. Joanni Chmielewski Bur-
grabio et Instigatori Castrensi Plocensi et eius Lmis
Successoribus de Bonis Suis gnaliter omnibus mo-
bilibus immobilibus Paternis Maternis hereditt
obligatt Summisq qvibusvis pecuniarijs ubi-
vis locorum haerens praecipue in et sup. B. Ciesze-
wo magna in Pltu Plocensi et Districtu Bielscensi
consistens seu potius sorti ibid. fitt Summam
Trecentorum Tymphonum Polonicalium modo sim-
plicis debiti tenetur inscribit ac se et suos Suc-
cessores ad id tenendum obstringit et inonerat eandemq
Summam in et pro Crastino Festi Nattis S.
Joannis Baptistae in anno futuro ventu-
ra se Soluturum offert et declarat quod si vero
Summam eandem pro tempore Solutioni praefi-
xo non persolverit extunc provisionem annuam
a quolibet centum p Tymphones octo non obstan
qvavis temporum calamitate singulis annis
pendere debebit idq sub similis Summae va-
dio pro quo ubiq respondebit suis cum Posteris.

Franciszek Chudzyński ręką własną

B. Marianna Stawiska od Mathei Filia od vero
B. Bartholomaei Zglinicky relicta Consors Vidua Su-
na pltr RR. Qvia ipse B. Mathiae Wolski
od Stanislai Filio et Ejus Lmis Successoribus
de B. Suis gnalr obq Mtibq et Jmtibq Pater
nis Maternis Hereditt Obligatt Sum
misq qvibusvis pecuniarijs ubivis locorum hae-
rens Summam Ducentorum Tymphonum Polonicalium
et hoc in vim incunae Matrimonij modo Sim
plicis debiti tenet inscribit, ac se et suos Succes-
sores ad id tenendum obstringit, et inonerat eandemq
Summam in uno Anno integro se Soluturum
offert et

non Solutt.

offert et declarat idq Subsimilis Summae Va-
dio pro quibus respondebit Suis compostens
Marjanna Stawiska R.

G. Alexander Paprocki ob. Jacobi Filius Suo et Gg.
Eleonorae de Gąsiorowskie Consortis Suae Nne
pro qua pacem Cavet Nne Sanus Pltr RR.
Quia ipsi G. Franciscum Joannem Lipinski
Camerarium Terrestrem Plocens. ob. G. Melchi-
oris Lipinski cum ob. G. Barbara Paprocka
procreatum Filium ejusq legitimos Successo-
res de Summa quinquaginta Tinpho-
num in vim Contentationis alias Re-
kawiczne ga per eund. G. Lipinski Scripto
certo Manuali in Sarnowo die Secunda
Julij in Anno 1736 ejsdem GG. Paprockim
recognoscentibus dato ad solvendum assecurat.
Decretoq Judicij Terrestris Dobrinens. in
Ripin in Terminis Terrestribus Particu-
laribus Teria Secunda post Dcam oculi
Quadragesimalem proxima in Anno pterq
inter eund. Recognoscentem et Consortem
ejus ab una et eund. G. Lipinski Came-
rarium Terrem. Plocens. parte ab altera pro-
latum una cum poena Luita trium Marcarum
polonicalium adjudicatum de Condemnatio-
ne seu potius publicatione ejus Coram actis
Civilibus Sacrae Regiae Mtis Bobrovnicens. Teria
Secunda post.

non Solutum non Solutum

Secunda post Dicam Cantate proxima in Anno
Praesenti intuitu ejusdem Summae ac poenae Luitae
obtenta ~~Quietat~~ ob Subsecutam Libitam
in Summa originali quam ~~in~~ poena
luita ac in toto et plenario negotio respe
ctu Rekawicznego die hodierna Satisfa
ctionem Quietat emittit ac liberum
absolutumque facit et pronunciat. Rigo
rem decreti de Actu Superius et pressi
tum ~~tum~~ Manifestationem ac publi
cationem poenae ~~publicationis~~ Conni
tionis hoc in negotio Subsecutae Cassat.
Mortificat. et Annihilat perpetuo et
in evum. hac sua personali recogni
tione praemissa firmante

Alexander Paprocki

Actum in Castro Plocensi Feria Secunda pridie Festi Trans
figurationis Christi Domini Anno Quinq 1743.

M. Adamus Sobolewski Subjudex Terrae Vissogrodiensis
ob Laurentij Filius Sanus Pr. R. R. Lucae Ipsius Re
lioso in Christo Fratri Lucae in Saeculo in Religione vero Josepho
Sobolewski Conventus Plocensis O. S. Dominici Nedum Professo
Filio Suo Totique Conventui, Quod O. S. Dominici # de Bonis
Suis Generaliter omnibus mobilibus et immobilibus Paternis Maternis
hereditariis Obligatoriis Summisque Quibusvis Pecuniariis
ubivis Locorum haerens Praecipue in et Super Bonis Wizdzi
no in Terra Vissogrodiensi Consistens Summam Mille
Florenorum Polonicalium Currentis in Regno Moneta
modo Simplicis debiti tenet inscribitque se et Suos Suc
cessores ~~tenet~~ ad id tenendum Obstringit et inonerat eandemque

post Sera facta Filij Sui

Summam

nos Solutio

Summam post Tata ~~[illegible]~~ Suj Recognoscen in uno Anno integro dare Solvere Seu provisionem ab eadem Juxta praejudicatum Pendere declarat idq sub Similis Summae vadio pro quo ubiq respondebit Suj Cum Posteris

Adamus Sobolewski mppa

I. Gregorius Radzimenski ot Bartholomaej Filius Sanus pter RR quia Ipse M. Albertum Rycharski ot Hyacynthe Filium et ejus Lmos Successores de Summa Sexaginta Tynphonum Polonicalium nodo Obligatum sup. Certis agris in B. Klobukowo Sitis per Ipsos sibi Rentis Actis praesentibus Quinta in Vigilia S. Laurentij Martyris in anno proxime elapso Inscriptis ob levatam Summam eandem praestitamq sibi sufficien satisfactionem quietat, emittit et liberum facit, Inscriptionem obligatam Casat de agris Condescendit, perpetuo et in aevum praesentibus suae Rnae promissa firmans

O Grzegorz Radzimenski Rr

I. Bartholomaeus Ztubicki ot Alberti Filius Sanus pter RR Quia Ipse M. Felicianna de Lezynskie primi ot M. Adami Ztubicki Pocillatoris ovrucen 2di voti ot M. Joannis Machczynski Thesaurarij Dobrinen Relictae Consortis viduae et eius Lmis Successoribus de Bonis suis gnaliter omnibus mobilibus et Immobilibus Paternis Maternis haereditatis obligatis Summisq quibusvis pecuniarijs ubivis locorum haerent praecipue in et sup. B. Sobowo in Terra Dobrinen Consistent Summam duorum Millium Tynphonum Polonicalium in aurea moneta quemlibet aureum hungaricalium

quatuor decem Zynę integris numeranę mo-
do simplicis debiti tenetur Inscribit ac se et suos
successores ad id tenenda obstringit et monerat
eanq. summam in et pro Crastino Festi Nattis
S. Joannis Baptistae in anno futuro venturae
soluturum offert et declarat Quodsi vero summam
eanq. p tempore solutioni p fixo non p solverit ex
tunc p visionem annuam a quolibet centum
p Zynphones octo singulis annis pendere
debebit idq. sub similis summae vadio pro
quo ubiq. respondebit suis cum posteris.

Bartholomaeus Dłubieski mpp

G. Marianna ~~[illegible]~~ Gorzechowska olim Adami
Filia ~~[illegible]~~ olim vero Gnosi Gasparis Borowski Relicta
consors vidua suo ~~et~~ Gnosorum Matthiae Antonij
Valentini et Nicolai Borowskich Filiorum suorum
Nomine pro quibus pacem Cavet et se de Bonis
suis Inscribit nomine sana Personaliter Re-
cedendo Recognovit Quia Ipsi N. Stanislao Gu-
minski olim Alberti Filio et ejus Stmis Suc-
cessoribus ~~[illegible]~~ agros suos haereditatis
omnes super Bonis Osiek in Terra Dobrinen
consistentes sitt et Jacentes cum omni et integro
Jure suo Dominio proprietate et propinquitate
ac cum omnibus eorundem agrorum seu potius for-
tis ibidem sitta utilitatibus usibus fructibus
et commodis attinentijs et pertinentijs
Gnaliter universis nullis penitus exceptis
nec pro se ut suis successoribus reservatis
se ita late longe circumferencialiterq.
prout eadem fors seu agri cum pratis et silvis
adjacentibus in suis metis et limitibus ex-
stant et exstandunt a vigilia Festi Nativitatis
Sancti Joannis Baptistae proxima, Trento ad

annos

annos tres integros in exemptibiter extunc de anno ad annum usq ad exemptionem in Summa trecentorum Tynphon Polon cum in Seminatione Siliginis hyemalis duodecim Sulcorum aestivalium per unum Stadium reliquos vo agros absq in seminatione qua vis obligat invadiat Intromissionem ex nunc admittit Tuitionem Generalem et Evictionem Specialem ab omnibus In Genere Impedimentis quarumvis personarum Cavet Idq Sub Damnis Terribus pq ubiq respondebit Suis cum Posteris. β

Marianna Gorzechowska Borowska R.T.

N. Agnes Borowska olim Gasparis Filia ex Gnosa Marianna Gorzechowska progenita N. Adami Chlebowski Consors Ltma in Assa Ejusd Sui Mariti Uti Tutoris Conjugalis Sana Plter R.R. Quia Ipsi Eand G. Matrem Suam Tum GG. Matthiam Antonium Valentinum et Nicolaum Borowskie, Filios Fratres Suos Germanos et Eorum Ltmos Successores de Suma Dotali Quae et quanta Se Recognoscentem de Bonis Paternis et Maternis Concernit oblevatt Summam Eand Dotalem de Manibus Suprafata Matris Suae Pstitamq Sibi sufficientem Satisfactionem ac Subsecutt per maritum Recompensam Quietat emittit et Liberos Facit perpetuo et in aevum Pseng Sua Recognitione Omissa affirmante.

Agnieszka Chlebowska R.T. Adam Chlebowski R.T.

N. Adamus Chlebowski olim Antonij Filius Sanus Plter R.R. Quia Ipsi N. Agneti Borowska Gasparis Filiae Conti vo Ltma et Ejus Successoribus de Bonis Suis Gnaliter omnibus mobilibus et Immobilibus Paternis Maternis haereditt obligatt habitis et habend Summisq quibusvis pecuniarijs

ubivis

ubivis locorum hærentibus precipue in et sup
Bonis Maluzino in Terra Dobrinen Consisten
Sue potius Sorte in ibid Sitt Summam Quingen-
torum Tynphon Polon et hoc in vim Dotis pt
Ipsi levatt modo simplicis Debiti Tenet Inscri-
bit ac se et suos Succres ad id Tenend obstrin-
git et in onerat Eandq Summam in uno ao
se Solutum Declarat Idq sub simili
Summa vadio p quo ubiq respondebit suis
cum Posteris Adam Chlebowski R.

NN. Sophia de Sokolnickie olim Alberti Filia ol
vo G. Dominici Gosciensk Relicta consors vidua
Mater et Antonius Gosciensk Filius Sani
Pter RR. Qua Ipsi G. Antonio Chmielewski
BePlocen ol Martini cu G. Marianna Gołem
bieuska Procreato Filio et Ejus Stmis Suc-
cessoribq de Bonis suis Gnaliter omnibq mblibq
et Imblibq Paternis Maternis hæreditt obligatt
Summisq quibqvis pecuniarijs ubivis locorum
hærentibq precipue in et sup Bonis Gosciino Gur-
ne in Palatinatu Plocen et Districtu Plonscen
consistentibq Summam Quingentorum Tyn-
phon Polon ~~argentea monete~~ modo simpli-
cis debiti Tenet Inscribit ac se suosq Suc-
cessores ad id Tenend obstringunt et in one-
rant Eandemq Summam in et p Vigilia Fe-
sti Nativitatis Sancti Joannis Baptistæ in
ao ~~[illegible]~~ futuro ventura se Soluturos
offerunt et Declarant quod si vo Summam
Pfatt p tempore Pfixo Solutionis n p solve-
rint ex tunc pulsionem annuam aquolibet
Centum p Tynphones Novem similis monetæ
singulis annis pendere debebunt et Tenebunt

Idq

non solutio non solutio

Idq sub vadio similis summae pro quolibet
Respondebunt sup cum successoribus.
Zofia z Sokolnickich Gościeńska R.
Antoni Gościeński mpp

Eadem Sophia Sokolnickie ~~Gościeńska~~ olim Alberti Filia olim vero Dominici Gościeński Relicta Consors Vidua sana pter RR quia Ipsi N. Antonium Gościeński Filium suum et ejus Lmos successores de summa ~~[illegible]~~ quibusvis pecuniarijs per olim supratam Maritum sibi Rente actis authenticis modo quovis Inscripto cum Inventarijs omnibus se Recognoscens Concernens quietat emittit et liberum facit, Inscriptiones quasvis Cassat, et annihilat, salva summa Sexcentorum Tynphonum Polonicalium ac Inventarijs ~~in~~ scripto certo in Zabowo die nona Julij Anno currenti Conscripto pro se recognoscens in toto reservato Ipsem sua Rne Omissa firmam ~~Sophia~~ Zofia z Sokolnickich Gościeńska R.

N. Josephus Grąmczewski olim Jacobi Filius sanus pter RR quia Ipsi N. Balthasarum Rakowski olim Petri Filium et ejus Lmos successores de summa Centum Tynphonum Polonicalium sibi Rente actis Castrensibus Visogrodiensibus Sabbatho post F. Visitationis G. V. Mariae in anno 1736 per N. Josephum Rakowski super B. Rakowo modo obligato inscripto Decretoq

judicij Officij praesens Ordinata ante F. S.
Margarethae Virginis et Martyris
proxime praeterito anno currentem inter se
Rentem ab una et Ipsi parte ab altera
prolato adjudicato ob levato summam
eandem praestitamque sufficientem satisfactionem
quietat, emittit et Liberum facit per-
petuo et in aevum praesens sua Rne praemissa
firmam. Jozef Gromczewski R.

G. Anna de Dłużniewskie ol. Andreae Filia
ex olim G. Marianna Gościeńska progenito
~~sana pter R. R. quia Ipsi R.~~ primi ol. G.
Casparis Chyczewski secundi ad praesens
nuptus G. Joannis Mitocki consors in Gratia
ejusdem sui mariti uti Tutoris Conjugalis
sana pter R. R. quia Ipsi R. Paulo Dłużniewski
ol. Mathaei Filio et Ipsius Lnis Successoribus
totam et integram Sortem suam Mobilem
et ~~Immobilem~~ paternam Maternam haere-
dito obligato seu alio quovis modo et Ju-
ris titulo se Rentem concernentem in et
sup. R. Dłużniewo major in Paltu Plocen. et
Districtu Bielscen. Consistentem sito et
iacentem ad praesens apud Juris quaesitorem
in obligatione existentem sam ex nunc cum
omni et integro Jure suo Domini ~~propri~~
etate propinquitate titulo haeredito ac
cum obo

cum obq Sortis ejusq utilitatibq usibq fructibq et commodis, ut pote arejs Aedificijs hortis agris pratis, campis Sylvis horris rubetis, nemoribq aquis stagnis piscinis piscibus fluvijs fluminibq aquarq quibq vis dearsibq attinentijsq et pertinentijs gnaliter universis nihil p se sujsq successoribq reservandq sed ita late longe circumferentialiterq prout eadem sors in sujs metis et limitibq ab antiquo extat et extendit pura mera et irrevocabili donatione dat donat vendit inscribit, et resignat, perpetuo et in aevum Intromissionem ex nunc admittit Tuitionem gnalem et Evictionem Specialem ab obq in genere Impedimentis quarumvis personarum cavet, idq sub Damnis Trribq pro quibq ubiq respondebit sujs cum posteris.

Anna Dłużniewskich Miłocka R.
Jan Miłocki R.

G. Joannes Miłocki ol. Jacobi Filius sanus ptes R.R. quia Ipso G. Annae de Dłużniewskie ol. Andreae Filiae ultimi ad presens nuptus conti suae et ejus Lmis successoribq de B. sujs gnaliter obq mobilibq et immobilibq paternis Maternis haeredib. Obligatis summisq quibq vis pecuniarijs ubivis Locorum haerens Summam Centum Quin-

Quinquaginta Zynphorum pro pretio sortis
B. Dłużniewa dicho dierna resignatae de
manibus G. Pauli Dłużniewski Levato
modo simplicis debiti tenet, Inscribit
ac se et suos successores ad id tenendum ob-
stringit et inonerat, eandemque summam in
uno anno integro se solutum offert et
declarat idque sub similis summae vadio
pro quo ubique respondebit suis cum posteris.
Jan Miłocki R.

G. G. Joannes Miłocki ol. Jacobi Filius ab una
et Anna de Dłużniewskie ol. Andreae Filia
primi ol. G. Gaspiaris Chyczewski se-
cundi ad praesens nuptus ejusdem G. Miłocki
Consors parte ab altera alias invicem con-
juges sani praeter R.R. quia ipsi sibi mutuam
et reciprocam omnium et singulorum B. suorum
~~haered~~ mobilium et immobilium Paternorum Mater-
norum haereditatum obligatam summarumque qua-
rumvis pecuniariarum ubivis locorum haerent
habitum et habendarum devolutum et devolven-
darum nec non auri argenti cupri aeris stanni
vestium vestimentorum clenodiorum inven-
tariorum denique omnium totiusque substan-
tiae ac suppellectilis domesticae ad ulti-
ma vitae suae tempora advitalitatem fa-
ciunt et inscribunt praesentem suis Recogni-
tionibus praemissa firmantes.
Jan Miłocki R.
Anna z Dłużniewskich Miłocka R.

Nles Sebastianus et Joannes Miodusey ol. Alberti Filij
~~Sani~~ exo

ex d. N. Catharina Kamienska pgeniti sani pter
R.R. Qvia Ips N. Adamum Sniechowski d. Mar-
tini Filium et eius lmos Successores de Summa
Quadringentorum Tyne Polonicatt p Ips et d.
Consortem eius suor Rentium d. Suprafatis
Parentibus super B. Osowka modo simplicis de-
biti Inscriptt oblevatt Summam eanq pstitq
sibi etiam respectu pvisionum pveniens
sufficiens Satisfactionem quietant emittunt
et liberum faciunt Inscriptionem debitoream
tollunt Cassant et annihilant ppetuo et in
aevum praesens suis recognitionibus pmis-
sa firmans. Sebastyan Miodusti r.t.
Jan Miodusti r.t.

Actum in Sro Plocens Ffta ante Ff S. Laurentij Martyris pxima Anno Domini 1723

Officium psens Castrens Capitl Plocens ad oblationem G. Lucae Malewski Vicegerentis Castry Sciens Laudum Srzedens ex Actis Trribus Dobrinens Authentice depromptu reproducens ad Acticandum Actisq psens Ingrossandum suscepit in tenore sequenti Acta sunt haec in Lipno in Positione Actor Terrestrium Dobrinens Feria Tertia post Dominicam Exaudi proxima Anno Dni 1680 Ad ~~Officium~~ Judicium Actaq psentia positionis Actor Terrestrium Dobrinens pter veniens Gnosus Ludovicus Babecki obtulit ad Acticandum et Actis hisce ingrossandis Laudum Srzedense ex Actis Castrens Posnaniens depromptum et ad Acta Castrens Brestens per oblatam porrectum petens hocce Laudum ad Acta psentia suscipi cujus tenor sequit talis Actum

non Solutt

in Castro Brestens in Judicijs Causar
officij Castrens Brestens tum et Continua-
tione Judiciorum Interregni Feria Tertia post
Festum Sanctissimae et Individuae Trinitatis
proxima Anno Dni 1633to per G. Albertum
Swiętosławski Judicem Bronislaum Zbierzicho-
chowski Notarium Castrenses Brestens cele-
brato ad Officium et acta praesentia Castrens Capitulo
Brestens praeterveniens Nobilis Severinus Jerzma-
nowski obtulit ejus Officio praesens ad acticanae
et ingrossanae Laudum Srzedens authentice
ex actis Castrens Posnaniens depromptum
Tenoris talis Actum in Castro Posnaniens
Feria Quinta post Festum Sanctorum Inno-
centum Martyrum proxima Anno Dni
1632do G. Joannes Kowalski Burgrabius Dnis
Vschovens Officium et acta praesens Castrens Po-
snaniens praeter accedens nunc Illustris et
Magnifici Adami Olbrachi in Przyzma Przy-
semski Praefecti Curruum Regni et Conventus Srzedens
particularis proxime praeterito Mareschalci
obtulit ejus Officio praesens Castrens Posnaniens
ad acticanae et in acta sua Literas Laudi
Conventus ejusdem Infrascripto manu supra-
scripto Illustris et Magnifici Przyiemski Praefecti
Curruum Regni propria subscriptas sanas
illaesas omnique suspitione carentes quarum
quidem Literarum is est qui sequitur de verbo
ad verbum Tenor Laudum na Seymiku Srzedz-
kiem namowione die decima sexta decem-
bris Anno Dnis 1632do My Rady y Rycer-
stwo Wojewodztwa ~~Poznanskie~~ Poznanskiego
y Kaliskiego ktorzysmi się tu na Seymiku
Srzedzkim na Dzien Szesnasty miesiąca
Grudnia stawili w Roku teraznieyszym
Tysiącznym Szescetnym Trzydziestym wto-
rem

non Pr. Cast.

rem uważając wielką dezolacyą y spusto-
szenie wsi naszych Szlacheckich, Ducho-
wnych, y Krolewskich ktora się przez
to dzieje że Poddani Panow swych
Dziedzicznych odbiegają od wsi do
wsi od miasta do Miasta się tułaią,
a rządzić się dorocznie ~~nigdy~~ niechcą,
ale iedni z nych komorą u Chłopow mnie-
szkaiąc drudzi na Rok, iedni Chałupy
y Ogrody u Panow sobie naiąwszy, y tam
Rok y Czasem mniey przemnieszkawszy,
do Inszych się wsi pomyskaią, y tak fixa
domicilia nigdzie niemaią przez co wsi
niszczeią, y Poddani ubożeią, przeto zabie-
gaiąc takowey dezolacyi uchwałą y mocą
Seymiku tego postanawiami, iżby takowi
Łożni Ludzie tak męszczyzna iako y Biał-
łogłowa ktorzy wiedney wsi Rok abo
więcey zasiedzieli iuż do inszych bez woli
y Konsensu onego Pana gdzie Rok prze-
mnieszkali nieprowadzili się, y owszem
aby każdy Pan y Possessor takowych
hamować mogł, y gdzie indziey prowa-
dzić się im niedopuszczał, a gdzie by kto-
ry taki odbieżał, tedy takiego żaden do
swey wsi y miasteczka przyimować nie
ma, y owszem Panu onemu wydać go
powinien będzie, sub pœna Ducenta-
rum Marcar. Pecuniæ polonicalis o
co Forum w Urzędzie Grodzkim sine appel-
latione, Panom iednak Dziedzicznym
wolna zawsze repetycya natwor. Subditor.
na Dzien albo na tydzien tylko się naymuią

non Solutt

propriorum zostawać ma, według prawa
dawnego, a co się Miast y Miasteczek
dotycze tedy przyłączaiąc się do Konstytucyi
w Roku 1593tij o hultaiach uczynio-
ney, postanawiami aby żaden Stanu
Mieyskiego Człowiek takowych Ludzi
Łoznich Służby doroczney niemaią-
cych przechowywać nieważył się, pod
takąż winą ducentarum Marcarum
ad Instantiam cujus cunq in Officio Ca-
strenę sub pœna banitionis decernendę
y owszem takowych wszelkich każdemu
Szlachcicowi podług tey Konstytucyi
1593tij imać, poimawszy chować, y do-
roboty przymusić wolno będzie. czego
Urzędy mieyskie nikomu obronić niemaią
sub eadem pœna et foro, wcale iednak
Miastom y Miasteczkom y wsiom Perso-
nas Liberas y Rzemieślniki którzyż
dawna przy Miastach mnieszkaią a
hultayską się y włóczęgami niebawią
zachowani bydź maią. Ciż hultaie y
wagabundy pobory na nie włożone
oddawać będą powinni. Ato Laudum
do wszystkich Dobr Krolewskich, Du-
chownych y Szlacheckich ściągać się
ma ~~obrad~~ Albracht Przyiemski Obo-
żny Koronny Marszałek na ten czas
Seymiku Przedzkiego. Et hic coram
eodem Officio Actisq pœnę Castren Posna-
nen

niem pter Comparens Honestus Al-
bertus Nadolny Mtis Rnu Gnalis Offi-
cio psens bene natus sanus existens
Libere et manifeste Rvit quia ipse die
hodierna Literas Laudi suprascripti
Conventus Srzedens in quatuor partibus
Fori Istius Civitatis Posnaniens frequen-
tiaq multorum hominum Jesus et con-
ditionis cujuscunq existens clara sono-
rosa intelligibiliq voce publicavit et ad
notitiam omnium deduxit ex Actis Castren
Posnaniem Extracto Correxit Wodzenski Sta-
nislaus Sokolowski Surrogatus Judex
et Vicecapitaneus Posnaniens post cujus
quidem Ingrossationem ejusd Laudi Idem
Offerens Originale ad se recepit de quo Of-
ficium psens quietat Ex Actis Castren
Brestens Extracto Stanislaus Skibicki
manu propria Locus Sigilli Castrens Bre-
stens Samuel Grabski Capitaneus Brestens
manu propria post quam quid Ingrossa-
tionem ejusdem Laudi Idem Offerens Ori-
ginale denuo ad se recepit et de recepto
Judicium psens quietavit quietatq Ex
Actis Terrestribus Dobrinens in Rypin
Extractum Czermienski Camerarius Trris
Dobrinens manu propria Locus Sigilli
Judicij illius post cujus quidem pinserti Laudi
Srzedens ~~[illegible]~~ in Acta psentia ingrossatio-
(originale ejus)
nem Idem Offerens pvia Officij sui quietatione
denuo ad se recepit. Lucas Malewski mpp

G. Simon Paprocki et Adami Filius sanus Plus recedendo
[illegible]

non solutum

rit Quia Ipse Nli Jacobo, Gaiewski ot Francisci Filio. et eius Lmis Successoribus, de Bonis Suis gnalr omnibus mlibus et mlibus Paternis Maternis hereditt Obligatt. Summisq quibusvis pecuniarijs ubivis locorum herentibus praecipue in & Super Bonis Rimbielino in Terrâ Dobrinenj consistenj seu potius Sorte ibidem sittâ Summam Ducentorum Tymphonum Polonicatt modo simplicis debiti tenetur inscribit ac se Suosq Successores ad id tenendum obstringit & inonerat, eandemq Summam cum provisione pro Anno praesenj provenienj in & pro Vigiliâ Festi Nativitatis Sancti Joannis Baptistae in Anno futuro venturâ se soluturum offert & declarat, quod si verò Summam eandem pro tempore Solutioni praefixo non persolverit, extunc annuam provisionem a quolibet Centum per Tymphones Septem singulis annis pendere debebit idq sub similis Summae vadio pro quo ubiq respondebit suis cum Posteris

Szymon Paprocki rt.

Nlis Matthias Malanowski ot Jacobi Filius Lanus plr R. R. Quia ips Nles Casimirum et Hedvigim ~~Maluskie~~ Nlis Josephi Krajewski Consortem Fratrem et Sororem inter se Germanos Maluskie ot Joannis Filium et Filiam ex ot Nli Marianna Trzelska ultimo voto Rentis Consorte progenitt et eorum Lmos Successores de Summa Centum Triginta Tymphonum Polonicatt per eandem ot Con

sortem

Consortem suam Matrem vero eorum sibi Rem actis ꝑtenꝫ F 6. post Dnicam Sexagesimae proxime in anno 1738 inscra oblevatt summam eandem de manibus Nlium Casimiri Maluski et Josephi Krajewski ꝑ Hitamq sibi sufficienꝫ satisfactionem Quietat Emittit et Liberos facit Inscriptione debitoream tollit Cassat et annihilat perpetuo et in aevum nihil ꝑtensionis ad Bona Maluszyno reservandꝫ ꝑtenꝫ sua Rne ꝑmissa firmanꝫ

Maciey Malanowski R. T.

Nles Casimirus Maluski ot Joannis Filius et Josephus Krajewski suo et Gnosae Hedvigis Maluska Consortis suae ~~[illegible]~~ Filiae ot Joannis, pro qua pacem In plenissima Juris forma Cavet Nne Sani ꝑtr Q Rverunt Quia ips Nlem Matthiam Malanowski ot Jacobi Filium eiusq Atmos Successores de omnibus et singulis in genere ꝑtensionibus ex Fundo B Maluszyna Fatis ot Gsae Mariannae Zrelska Consortis ips Matris vero Rentium pululanꝫ Possessorum tum protestaonibus ex quovis fonte emersis Quietant emittunt et Liberum faciunt nihil in post ꝑtensionis ad ips relinquendo ꝑtenꝫ suis Rnibus ꝑmissa firmanꝫ

Kazimierz Maluski R. T.

Jozef Krajewski R. T.

Actum in Castro Plocensi Feria Sexta in vigilia Festi S. Laurentij Martyris anno Dni Millesimo Septingentesimo Quadragesimo Tertio.

P. Thomas Krzywkowski et Joannis Filius
Suo et P. Andreæ Krzywkowski Fratris sui Ger-
mani pro quo pacem in plenissima Juris
forma Cavet et se de Bonis Suis inscribit nomine
Sanus pltr R.R. Quia Ipse P. Joanni Gadomski et
Casimiri Filio Socero Suo et eius lmis Successori-
bus totas et integras Sortes Suas et eiusq Fratris
Sui natu minoris mobiles et immobiles Pa-
ternas Maternas, hæreditt obligatt seu alio
quovis modo et Juris titulo se Renten et absen
Fratrem suum Concernen in et super B. Li-
powiec podborny in Pltu Plocen et Districtu
Srenen Consisten Sitt et Jacen Jam ex nunc
cum omni et integro Jure suo et eiusq Fratris
Sui Dominio proprietate propinquitate titu-
loq hæreditt ac cum omnibus earunq Sortium
utilitatibus, usibus, fructibus et commodis
ut pote areis ædificijs hortis agris pratis
Campis Sylvis borris rubetis nemoribus
aquis Stagnis piscinis piscibus fluvijs
fluminibus aquarqj quibusvis decursi-
bus attinentijsqj et ptinentijs gnaliter uni-
versis nullis penitus exceptis nec pro se et
Suis Successoribus reservatis sed ita late lon-
ge circumferentialiterqj prout eæq Sortes
in suis metis et limitibus ab antiquo exta-
bant et extant pura mera et irrevocabili
Donatione dat donat vendit Inscribit et resi-
gnat ppetuo et In ævum Intromissionem ex
nunc admittit Tuitionem Gnalem et Evictionem
Specialem ab omnibus in genere impedimentis
pcipue Fratre suo Cavet idqj sub damnis Trribus
pquibus ubiqj respondebit suis cum Posteris.

Tomasz Krzywkowski : swoim y Brata Imie
niem mp

SS Thomas

G. G. Thomas Krzywkowski ol. Joannis Filius suo
et G. Andreae Krzywkowski Fratris sui Germani
pro quo pacem in plenissima juris forma cavet
et se de Bonis suis inscribit nne ab una et
et Joannes Gadomski ol. Casimiri Filius ~~ab~~
parte ab altera sani pter RR. Quia ipsi contra-
ctum certum intuitu Designationis Sortis in B.
Lipowiec Podborny in Pltu Plocen. et Distu Sre-
nen. consisten. Litt. et jacen. hic Plocen. die 7. Augusti anno currenti
se recognoscen. anscripto manibus suis prijs
et amicor. ibidem expressor. subscripto vadio
~~[illegible]~~ firmato ~~[illegible]~~ omnibus
episcopo contractus punctis, clausis nexibus liga-
mentis toto vadio caeterisq. contentis appro-
bant confirmant et ratificant idq. sub du-
mnis terrestribus pro quibus ubiq. respondebunt
suis cum successoribus. Mille Quingentor. Tymphon.

Tomasz Krziwkowski swoim
y Brata swego y mieniem

Joannes Gadomski mp

Actum in Castro Plocen. feria 2da post Festum
S. Laurentij Martyris proxima Ano Dni 1743tio

N. N. Marianna Kamienska ol. Alberti Filia
ol. vero N. Thomae Kamienski relicta consors
vidua mater et Paulus Kamienski Filius
suis et NN. Lucae Zuzannae et Magdalenae
Virginum Innuptar. Kamienskich Filij
et Filiar. Fratris et Soror. suor. pro
quibus in Plenissima Juris forma pacem
cavent et se de B. suis inscribunt nne
nnibus sani pter RR. quia ipsi GG. Adamum
et Ignatium Rokickie ol. Jacobi Filios et
eor. Lmos Successores de Summa Ducen-
tor. Tymphon. Polonicalis per ol. Parentem
eor. actis pterm. Sabbatho in vigilia Festi

Sancti Bartholomej Apostoli in anno 1739 sibi Rente Filio et absens Fratri et Sororibus Eo modo Simplicis debiti super B. Rokicie cum pendenda provisione Inscra ob Levato Summam eand subsecutam ejus die hodierna p Illustrem Admodum Rendum Joannem Chorzewski recompensam quietant, emittunt et Liberos faciunt Inscriptionem debitorean tollunt, Cassant, et annihilant, perpetuo et indevum nihil ptensionis reservando Ptens suis Rnibus pmissa firmam

Marianna Kamienska R.T.

Paweł Kaminski m.p.

Illustris Admodum Rendus Joannes Chorzewski Praepositus Brzozolnens olim Adalberti Filius cum ol. G. Anna Turska quondam G.G. Simonis Turski et Magdalenae Kochanska Filia progenitus olim vero G. Agnetis Turska Virginis Hereliter de hac Luce Decessae Sororinus et Successor Lmus sanus ptes RR. quia Ipsi NN. Lucae Paulae Zuzannae et Magdalenae Virginibus Innuptis Fratribus et Sororibus inter se Germanis Kamienskim ol. Thomae Filijs et Filiabus Summam Suam pecuniariam Trecentorum Florenorum Polonicalium Contractu Sponsalitio inter ol. NN. Sophiam de Borowskie Relictam ol. N. Valantini Kochanski Consortem viduam Matrem Petrum et Gasparum Kochanskie suis

etc.

et ol. N. Alberti Kochanski Filij et Fratris
sui nnibus ab una et ol. Simonem Turski
parte ab altera in Kochanie die octava
Februarij in anno ~~1663~~ 1663 con-
scripto ol. N. Magdalenae Kochanska sui
Rentis Aviae in vim Dotis assignato una
cum perducto in Judicio Castrensi Bobro-
vnicensi processu iam exnunc cum omni
et integro Jure suo Dominio pprietate pro-
pinquitate ac cum obus ejusd. Summae uti-
litatibus usibus fructibus et Commodis ut
pote ejusd. Contractus Sponsalitij pun-
ctis, Clausulis, nexibus Ligamentis Ce-
terisq. Contentis demittit Committit ac
totum et integrum Jus suum ad pmissam
Summam sibi servientis in Personas eo-
rundem NN. Kamienskich ex pstita
sufficiens satisfactione transfertet
transfundit plenarie et in effectu In-
tromissionem in Sortem B. Kochania
vigore traditionis intuitu Summae suprafatae
in personas ol. Rentis Matris et Amit-
tae subsecuto admittendo pseris sua Reco-
gnitione pmissa firmans

J. Joannes Chorzewski Praepositus Brwl.

G. Adamus Rokicki ol. Jacobi Filius ~~sanus~~
suo et G. Ignatij Rokicki Fratris sui Ger-
mani nomine pro quo pacem cavet sanus
pter R.R. quia Ipsi Illustri Admodum Reg.

Joanni Chorzewski Praeposito Brwsnen
et Alberti Filio et ejus Successoribus Sanguine Junctis de B. Suis et ejusdem Fratris Sui mobilibus, et Immobilibus Paternis Maternis, haereditate obligatae Summisque quibusvis pecuniariis ubivis Locorum haerentibus praecipue inet sup B. Rokicie in Terra Dobrinen Consistentem Summam Ducentorum Tynphonis Polonicalem modo simplicis debiti tenet Inscribit ac se et suos Successores ad id tenendum obstringit, et inonerat eandemque Summam in et pro vigilia Nativitatis S. Joannis Baptistae in anno futuro venturo se Solutum offert et declarat quod si vero Summam eandem pro tempore Solutioni praefixo non persolverit extunc provisionem Annuam a quo libet Centum per Tynphones septem Singulis annis pendere debebit idque sub similis Summae vadio pro quo ubique respondebit suis cum posteris.

Adam Rokicki m p

Coram officio et actis praesentibus Castrensibus Capitaneatus Plocensis atque P. Ignatio Sierakowski Venatoriae Cremenecensis ad hunc actum Substituto et Subdelegato pltr Comparens M. Antonius in Zakrzewo Zakrzewski Dapifer Zawskrzensis vicecapitaneus

vicecapitaneus Castrens. Pltus Plocens. ob M. Stanislai Judicis
Terris Plocens. Filius ob vero M. Hedvigis de Zakrzewskie G.
Stanislai Zorawski consortis steriliter vita functa
frater Germanus Sanus pltr RR. Qvia Ipsi eunq. G.
Stanislaum Zorawski ob Jacobi Filium et eius legiti-
mos Successores de restans clenodijs scilicet Catena
aurea ad mentem Taxae et ponderis Torunens. in tota
apud G. Bartholomaeum Tlubicki in obligatione
existens septem aureos adequati ponderis deficiens
tum p altera simili Cathena summa octodecem
aureorum hungaricalium p eunq. G. Tlubicki deperdita ter-
tia denique Catena ~~ponderis~~ decem aureorum ponderis
in se continens ob Perillustri Rmo Thomae Paprocki Canonico Plocens.
p praefatum G. Stanislaum Zorawski obligatum et post
fata eiusq. Perillustris Canonici per G. Jacobum Paprocki
accepta scilicet de eaq. summa decem aureorum ad-
extremum p acu aurea lapidibus ornata vulgo ru-
binowa Eglice de summa trium aureorum hungaricalium p eaq.
compositum p Rendos Mansionarios Sieprcens. deperditum decre-
to Judicij officij praesens Fra 2da ante F. S. Margare-
thae V. et Martyris praxe praeteritum anno currens inter
se Rentem ab una et Ipsi parte ab altera plato p
die hodierna extradi aut Taxam p eisq. persolvi iniunctum
ob ~~praestitam sibi~~ levatum summas easq. de manibus
M. Jacobi Huczorski notarius Terris Plocens. ex re-
stans summa in obligationem B. Lutocin eisq.
G. G. Zorawskim coniugibus proveniens p eosq. apud
Ipsos in pacificationem praefatae praetensionis relicta
praestitamque sibi sufficiens satisfactionem quietat
emittit et liberum facit nihil praetensionis etiam
respectu poenae Luitae reservando praesens sua Rue
praemissa firmans decretum hocce tollit cassat et
annihilat perpetuo et in aevum nisi ut de Cate-
na p eunq. G. Zorawski apud eosq. Rendos mansiona-
rios obligatum et peculio ejusq. M. notarius exempta.

Antonius Zakrzewski Dapifer Terrae Zaw
Strzens. et Vice Capitaneus Castrens. Plocens. mp
Ignatius Xaverius Sieralowski ad hunc
actum subdelegatus mpria

A M. Sparciamna de Gvarspie ô M. Adami Castellani Brestenę Supiorę Filia ôvero Uxpis Adamissij in Rispezye Nispezyitz Castellani Zagrabiensis Relicta Consors Vidua Domina Reformata et Perstabilis Satisfaciendo Decreto Consensuali Judicij Terrę Zawsprzeny in Fundo Bonorum Sottkowsko Feria Secunda in festino Festi Sanctissimę et Individuę Trinitatis Anno elapso Inter se Recognoscens et infrascriptum Filium suum ab una et DD. Venceslaum Sottkowsky ac Mariannam Zeska Invicem Conjuges Parte ab Altera ex mente Decreti Tribunalitij Ejusdem Setnicorum prolati ad Acta Feria V. Ista proxime Dicta Conductus Lacko p Oblato percepti Inter M. Adami Nispezyitzky Capitanei Biskupcensis Filij Rejlici ex Maritę Sotko plenitę progressi in Venissima Juris forma Sancem Cavet et de Bonis Suis Inscribi Sana Pte R. Suia Ipsa ejs J. Venceslao Sottkowsky Pro Venceslay Filio et ejus Hęs seu Superibus Portalia et Integra Supramata Bona Sottkowsko in Plo et Districtu Stenensi Sonsistęa in Obligatione apud ejs DD. Sottkowskie Conjuges Existentia Mobilia et Immobilia quęq M. Filij sui Creditarią Obligatorią seu alioquovis Jure ipsi Deberentia Jam convenit pro Omni et Integro Jure Filij sui Dominicę ppriętatis Filiolaj hactenus Status ac pro Onto convenit Bonor utilitatibus usibus fructibus et Emolumentis ut pote Aedificijs Curialibus et Honestionalibus Hortis, Vigris, Satis Sampis Sylvis Pomis Pabetis Molendinis aquis aquarijs Piscinis Siccis Stagnijs Fluminibus aquarijs quibuscunq Arboribus denijs Sunctis tam fugis qm ad Otium existentibus cum universis Lucris Reditibus Proventibus percipiendis Solaj illor Supellectili Domestica Bonorum Laborijs ac Sunctis Obsequentes pijs Otium Solitis Diligentijs et Parentij Filij uniconis Nullis penitus exceptis sed ita late Lingę pat cum Bonis Antefatis unitis et limitis extent et extendant Juramento et irrevocabili Donationis Dat Bonis Vendit inscribit et

Designat.

Resignat perpetuo et in eorum Intromissione ex nunc admittit Tuitione Gnale et evictione Speciale ab Omnibus in genere impedimentis quarumvis Personarum Cavet Nihil Omnino Eadem J.M. Rnis Ejus G. Ciołkowski Submittit se Lectum de B. Sujs Omnibus Inscribit eundem M. Filium Suum post quam Annos Discretionis attigerit ad Acta quaevis Authentica Rni Conducere et ut Eandem Donationem approbet Seu aliam informa Juris Sup. Predicta Bona Ciołkowko Recognoscat id ab ipso efficere Idque Sub Damnis Terrestribus pro quibus Citata ubique Respondebit Sujs Cum Successoribus Nec pro eodem Mfico Filio Suo aut Successoribus ejus quovismodo Reservatis.

Marjanna Niszczycka

Eadem J.M. Castellana Laiczyczy Suo et M. Adami Niszczycki Capitanei Bielscensis Filij Suj pro quo Pacem In Plenissima Juris forma Cavet et Se de Bonis Sujs Inscribit Nne Sana Mr R.R. Lucia Ipsa Gnosum Venceslaum Ciołkowski et Venceslaj Filium Modernum Bonor Ciołkowko haeredem et ejus Lmos Successores de Summa Mille Tymphorum Polonicalium pro Pcto Eorundem Bonor Ciołkowko Conditata Decretoq Judicij Trni Lauffusy ex Mente Decreti Tribunalitij Rni Petricoviensis In Trno Condescensionis in Fundo eorundem Bonor Ciołkowko F. Vda in Crastino F. Sanctissimae et Individuae Trinitatis in Anno 1742do inter Se Rntem et Abscessum Filium ab una ac ipsi Consortemq ejus parte ab altera pletis ad Actaq pcessum F. Vda post Dnicam Conductus Pasculae Anno Currenti pro Obtalis porrectis adjudicatis Ob levatis Summam eandem Praestitamq Sibi Sufficientem Satisfactionem quietat emittit et liberum facit Decretum hocce Cassat perpetuo et in eorum pcessum Sua Recognitione Premissa Firmante.

Marjanna Niszczycka

G.G. Franciscus Białkowski ob Casimiri Filius suo et G.G. Rosaliae Mariannae et Catharinae virginum Filiarum suarum ~~ex~~ G. ~~Magdalena~~ Magdalena Strupczewska progenitt pro quibus in plenissima Juris forma pacem cavet et se de bonis suis inscribit nunc tum Marcianna primi ob G. Alberti Paprocki secundi adpresens Voti G. Antonij Załęcki, et Anna Consors virgo innupta Strupczewskie ob Valentini Filiae et quia Maritata Consors cum sui Mariti virgo innupta cum eiusq Soceri ~~sui~~ authibus et assis sani pltr RR. 2via Ipso G. Josephum Sieciński ob Valentini Filium et eius lmos Successores de Summa Ducentorum decem Zynę Polonicatt actis Castrenę Bobrovnicenę sibi Rentibus Consorti Maritatt et virgini innuptt amittis atq Filiabus G. Białkowski sup Bonis Strupczewo per Ipsos inscriptt modo simplicis debiti ob levatt Summam eanq praestitasq sibi die hodierna Summam praecensitas Rentes alias Inscriptiones quietant emittunt et liberum faciunt # nihil praetensionis etiam respectu provisionis reservando praesenę sua Rne praemissa firmanę # Inscriptionem ac condemnationem in Judicio officij praesenę obtentam ~~obt~~ debitoream tollunt cassant et annihilant perpetuo et in aevum. Franciszek Białkowski mpp

Marcyanna z Strupczewskich Załęcka r.t.

Anton Załęcki

Anna Strupczewska r.t.

N. Nicolaus Zalewski ob Petri Filius Sanus pltr RR. 2via Ipso G. Josephum Strzeszewski ob et eius lmos Successores de Summa viginti Zynę ~~ac per~~ Juramento evicta Decretoq Judicij officij praesenę Kra 2da ante F. S. Margarethae virginis et Martyris proxe praeteritt anno currenę inter se Rentem ab una et Ipso parte ab altera plato # una cum poena Lucta pro die # pro Leve.

hodierna

hodierna adiudicatt ob levatt Summam eandem praestitamque sibi sufficienter satisfactionem quietat emittit et liberum facit Decretum hocce cassat perpetuo et in aevum praesentem sua Rne praemissa firmans

Mikołay Zalewski rt.

G. Franciscus Białkowski ob Casimiri Filius Sanus Pbr R.R. Quia Ipse GG. Rosaliae Mariannae et Catharinae Białkowskim Filiabus Suis ex ob G. Magdalena Strupczewska progenitis et earum Lmis Successoribus de Bonis Suis Gnaliter Omnibus Mobilibus et immobilibus Paternis Maternis haereditatis Obligatis Summisque quibusvis pecuniariis ubivis locorum haerentibus propriae in et Sup Sorte Bonorum Ruszkowa in Terra Dobrinensi Consistentibus Solidum Summam Septuaginta Tynfow ~~[illegible]~~ ~~[illegible]~~ de Manibus Gnosi Josephi Siecienski die hodierna levatum modo Simplicis debiti tenetur inscribit ac se et Suos Successores ad id tenendum Obstringit et inonerat eandemque Summam in uno Anno integro se Soluturum offert et declaret idque sub Similis Summae vadio pro quo ubique respondebit Suis Cum Posteris. + Białkowski mpp

---

N. Joannes Trzczynski ob Petri Filius Sanus Pbr R.R. Quia Ipse GG. Marianna primi ob Gnosi Alberti Paprocki Secundi ad praesens Nuptus Gnosi Antonii Falęcki Consorti et Annae Virgini innuptae Strupczewskim ob Valentini Filiabus et earum Lmis Successoribus de Bonis Suis Gnaliter Omnibus Mobilibus immobilibus Paternis Maternis haereditatis Obligatis Summisque quibusvis pecuniariis ubivis locorum haerentibus propriae in et Sup Sorte Bonorum Trzczanka

Trzcianka Minor in Terra Dobrinensi Consistens
Sitd Summam Centum ~~Viginti Trium Tynphon~~ Quadraginta Tynphonum
~~et Sexterij Unius~~ cujlibet illarum per Tynphones
Septuaginta ~~Septuaginta Sex et Sexterius Dursum~~ die hodierna
de Manibus Gnosi Josephi Siecienski Levatarii
modo Simplicis debiti tenet inscribit ac Se et Suos
Successores ad id tenendum Obstringit et incorporat
eandemq Summam in et pro vigilia Festi Na-
tivitatis Sancti Joannis Baptistae in Anno Futuro
Ventura Se Soluturum Offert et declarat quod si
vero Summam eandem pro Tempore Solutionis Pfi-
xo non persolverit extunc prisionem Annuam a
Totali Summa per Tynphones Novem et Sexterium
unum Singulis Annis pendere debebit idq Sub Si-
milis Summae vadio pro quo ubiq respondebit Sup
Cum posteris. Jan Trzcienski r.t.

Actum in Castro Plocensi Feria Tertia ante
Festum assumptionis in Coelum G. V. Mariae
proxima Anno Domini 1743.

G. Franciscus Dębowski B. C. Plocensis
Matthiae Filius sanus pter R.R. quidam Ipsi
G. Felicianum Zorawski olim Jacobi Filium
et ejus Lmos. Successores de Summis binis
prima Duorum Millium Tynphonum Solo-
nicalis actis pena Inscripta, altera Quin-
gentorum Tynphonum Scripto Manuali
ad Solvendum pro Ipso sibi Rente assecuratis
Decretoq Judicij Officij pena V. 2da ante
F. Sanctae Margarethae Virginis et Marty-
ris proxime praeterito Anno currente inter se
Rentem

Rentem ab una et ipsum parte ab altera pro
lato una cum poena Lucta Unum mar
car Polonicalis adjudicatis ob levatas
Summas eadem praestitamque sibi sufficiens
satisfactionem quietat, emittit, et libe
rum facit Inscriptionem debitoream,
Scriptum manuale, et Decretum ea
in causa latum tollit cassat, et anni
hilat perpetuo et in aevum nihil praeten
tionis reservando praesenti sua Recogni
tione praemissa firmans.

Dybowski P. Emp.

P. Melchior Bledzewski ol. Joannis filius sanus pltr
R. R. quia Ipsi Successores ol. P. Michaelis Zakrzewski
Bonor. Zakrzewa in Terra Dobrinensi Consistentes an
tecedaneos et P. Franciscum Chełmicki modernum
Haeredes et eorum Imos Successores de Summa Du
centorum Quinquaginta Tynphonum actis
praesentis Sabbatho ante Festum Sanctae Mariae
Magdalenae proximo in Anno 1715to sibi Re
cognoscens per eundem ol. P. Michaelem Zakrzewski
modo simplicis debitis cum perdenda provisione su
per suprafatt Bonis Zakrzewo in Terra ob levatt
Summam eandem praestitt sibi etiam respectu provisio
nis sufficiens Satisfactionem quietat emittit
et liberos facit Inscriptionem debitoream Conde
mnationes quasvis ac totum et integrum pro
cessum intuitu summae suprafatt in quovis
Subsellio perductt tollit Cassat et annihilat
perpetuo et in aevum nihilominus Jd. P. ~~Reco~~
Bledzewski Recognoscens Summam Eandem Du
centorum Quinquaginta Tynphonum cum

provisionibus proveniens ac totum et integrum Processum ex postita sibi sufficiens satisfactione in personam suprafati D. Francisci Chełmicki persolventis transfert et transfundit plenarie et in effectu presens sua Recognitione adid libere et benevole accedens. Melchior Bledzewski mp.

D.D. Casimirus Roman et Joachimi Joannis Zimi nominis Filius ab una et Marianna Maiewska et Fabiani et Sebastiani bini nominis Filia parte ab altera alias nivicem Coniuges Sani pltr RR. Quia Ipsi sibi mutuam et reciprocam omnium et singulorum Bonorum suorum mobilium Immobilium paternorum Maternorum hereditatis obligatis habitis et habendis devolutis et devolvendis summarumque quarumvis pecuniariarum ubivis locorum herens nec non auri argenti cupri aeris stanni vestium vestimentorum clenodiorum Inventariorum denique omnium totiusque substantiae et suppellectilis domesticae ad ultima vitae suae tempora advitalitatem faciunt et Inscribunt praesentibus Rmibus praemissa firmans.

Calculatum

Kazimierz Roman mp.

Maryanna Romanowa mp.

Officium presens Castrens Capitis Plocens ad oblationem D. Alberti Wylazłowski Scriptum Certum manuale in rem cujus interest serviens reproducens ad acticanda et Actis presens ingrossandis suscepit in tenore sequens Ja niżey na podpisie wyrażony z nam tym Skryptem moim który pro authentico mieć chcę iż ja za Expostulacyą WJmć Pana Tomasza Dembowskiego Starosty Płockiego Poddanką z Dobr moich Dziedzicznych Sudrag w Stan. Małżańskiej za Poddanego z Dobr Piastowa na Imię Jadwiga wydawszy

za którą

za ktorą iż mi się zupełna stała satisfakcya to iest Złotych Polskich Sześćdziesiąt y cztery dico 64 Złotych 64 powinienem swoim y Małżonki mojey Śmierciom w Grodzie Płockim pomienionemu Wielm Panu Starościc za terminu tę y iey potomstwo nie Ślubne uczynić darowizny nie nie Abbie ani Sukcessorom moim Dotkey Białky głowy nie zostawuiąc Insuper oblignię się Cyuatey kobiety przykazać aby instantiance wydał krow dwie y wołu iey własnego iednego y ze swego pomienionego aby od drugich siostr y ztąd krzywdy niemiała w nie dotrzymaniu zaś tego wszystkiego forum w Grodzie Płockim obiedure Strony ad respondendum naznaczamy na to się podpisuią Datt we Jastrowie 27 Kwietnia 1726 Joze[illegible] Jozef Jastrzębski ręką swą podpisałem Jan Zastowski przy tym będąc manu propria scripsi Jozef Jastrzębski Extracta in acta Officij Ingrossationis originale

Officium prosens Castrens Capitaneale Plocens ad oblatum

Grwsi Antony Chmielewski Bo Placens Tarczam ordinationis Salis Proprietualis ex mente Decreti Tribunalitij Regni Causarum Fisci Radomiens per Judicia Terrestria Plocens et Zawkrzens ac Officium Castrens Palatinatus Plocens cum Magnificis Commissarijs Laudo publico ad perficiendam eandem Tarczam Sectis in Racząż ad proportionem Capitis Anno 1676 Contributionis Capitalis Regimini Guardiae Sacrae Regiae Mtis et Reipublicae proveniens combinatis manibus ejusdem Judiciorum et Officialatus Magnificorum Commissariorum proprijs Subscriptum reproducens ad acticandas Actis[illegible] prosens ingrossandas suscepit in Tenore sequen Actum in Racząż in Condescensione Judiciali Decreto Tribunalitio Regni Radomiens Causarum Fisci assignat Feria Secunda post Festum Sancti Laurentij Martyris proxima Anno Domini 1726 Die Coram Magnificis Thoma Gregorio a DEBOWA Gora DEBOWSKI Capitaneo Plocens Plonscens Laulo in Sarbiewo Sarbiewski Judice, Paulo in Niedzborz Bogdanski Subjudice, Adamo in Jerzewo Jerzewski Notario Terrestribus Plocens Nicolao in Laszewo Szydłowski Subjudice Simone Laboradzki Notario Terrestribus Zawkrzens Alberto in Mochowo Zastowski Judice, Antonio in Zalubowo Zalubowski Vice Capitaneo, Jacobo in Małachowo Jo

Kudno

Solectmicki Notario Castren Plocens, tum Mtis ac Generosis Sigismundo in Stanowo Roscistowski Vexillifero Zawkrzens ex Districtu Plocens Joanne in Kowalewo Jezewski Venatore Plocens ex Bielscens, Bartholomeo in Borkowo Ecclesiastica Jezewski Praefecti Sacrae Regiae Mtis ex Sieprens Stanislao Przestanski ex Radzieiens Joanne Strzeszewski Subiudice Zawkrzens ex Monscens Valentino Borkowski Camerario Terr Zawkrzens ex Srens, Valentino Zielinski Lincerna Zawkrzens ex Mszczonens, Jacobo Mostowski Judicis Terr Zawkrzens ex Niedzborens Commissarijs in Praesentia MMGG ac NN Perillustris Reverendissimi Pauli Rzyszewski Canonici Cathedralis Plocens Stanislai Dzbowski Loci Latoris Zawkrzens Thomae Kanigowski Poculatoris Terrae Wyszogrodiens, Antony Jezewski Venatoris Terrae Zakrzewskiens Josephi Dzbowski Venatoris Zawkrzens Francisci Duczyminski Venatoris Terrae Ciechanowiens Josephi Borowski Custodis Terrae Wyszogrodiens Vicesgerentis Palatini Plocens Matthiae Szczepkowski Venatoris Zawkrzens Ludovici Mo Krampski Lincernae Nowodwens Joannis Antoniewicz, Matthiae Karski Thomae Skrzynieckii Caroli Malczewski Alberti Duczymowski Lincernae Winnicens Jacobi Kozicki Antony Malczewski Antony Chmielewski Bartholomaei Geszery de BBC Plocens Joannis Lincewski Felicis a Malczewski, Matthiae Kosinski, Pauli Bogurski Stanislai Szpinski Nicolai Zglinicki Josephi Kanigowski Alberti Gierszewski Gabrielis Kozicki Stanislai Umiastowski Thomae Krzywkowski, Simonis Brzeski, Valentini Lesniewski Abiorum plurimorum Nobilium ad actum praesens congregatorum nec non Mtis Regni Gnalis Monarchi Gregory Rubicki de Bronowo Authe & Juratis ad Actum praesens acclamando assumpti Judicia Supra Scripta Condescensionalia et MMac GG Commissarij in virtute Dni Tribunalis Rni Radomiens Atmo praesens praestati pro Rma et loco God Decreto Ppriae ad implendae eius de Deri contentis nempe constituendi meliorationis ordinationis Salis Districtualis Palatinatus Sui ad proportionem quantitatem Contributionis Capitalis ex eod Altu deruptis Bonis Regalibus & Spiritualibus tum Officijs praemisso Decreto et Laudo praedicto ad regimen Quadrio Saec a Resgnd Mtis ex nexu Taxae anni MDCVI. Importatam tum excipiendo a Civibus contributionum

contributionum Ducalium & Solidaria calculo adysq; perfia-
endis Deri Cyprae in ipsa Conquisitis, Officiose condescendendo Ju-
risdictionem Suam fundavit & in primis ad constituendas Pan-
sam Salis Mille Tonnarum Latinatura sua proveniens ad
normam Tariffa Contributionis Capitalis superius de Anno exp-
sa processit cuius quid Tariffas Tenor sequitur talis. Dis-
ctus Plocene Parochia Brwilno. Brwilno cad Tonnas
duas Parochia Sikorz. Sikorz cad Tonnas quatuor et media
Kobiemilki Tonnam unam Wyszyna Tonnam unam et media
Karwosiek Wolkowice Tonnam unam. Parochia Bosklowo
Rochna Tonnam unam Jonczyce Machczyno Konarskie Ma-
chczyno Zabowo Machczynko & Konary Tonnas tres. Idzion-
borz Tonnam unam Lukoczyno magna Tonnas duas. Kolczy-
no Lonie mediam Tonnam. Karwosiek Cholewice unam Ton-
nam. Karwosiek seu Duznowo Tonnam unam. Parochia
Borzewo. Borzewo & Cieslino Mci Lombartt. Tonnas duas.
Ibid. in Cieslino. Gnoi Cieslinski mediam Tonnam. Lukoczyno
Borki mediam Tonnam. Lukoszyno Bilki Tonnam unam.
Kryzanowo mediam Tonnam. Rzndorczyno unam Tonnam.
Obrąb maior mediam Tonnam. Obrąb minor Gnoi Antoni
Cieslinski mediam Tonnam. Parochia Gozdowo Kolczyno
Jonne & Zalorzewo unam Tonnam. Parochia Proboscze-
wice Wocrewo unam Tonnam. Bronowo Zalewskich Ton-
nam unam. Szkowo Tonnas duas. Ogorzelice Tonnam unam
et mediam. Mutodrosz Tonnam unam et mediam. Parochia
Biatla. Kamionki duas Tonnas. Srebrna Tonnam unam.
Parochia Trzepowo. Brochocino et Tchorz Tonnas quatuor
Brochocinko minor Otolinko et Brochocinko nagurne Ton-
nas duas et mediam. Bronowo Gapiory et Zalesie mediam
Tonnam. Bronowo Sady Tonnam unam. Parochia
Ciacheino. Czacheino Tonnam unam et mediam. Goslice maior
mediam Tonnam unam et mediam. Goslice minor mediam
Tonnam. Zukowo minor Tonnam mediam. Parochia
Zagroba. Mcicznino maior Tonnam unam Mcicznino
mediocris unam et mediam Tonnam. Mcicznino minor unam
Tonnam. Parochia Woznicki. Woznicki Tonnas duas

et mediam. Slepkowo Nobilium unam Tonnam. Ciołkowo magna unam Tonnam et mediam idest Gnosus Felicianus. Ciołkowski. mediam. reliqui unam. Ciołkowo minor. unam Tonnam & mediam. Łoniewo unam Tonnam Parochia Radzanowo. Radzanowo Septem Tonnas. Juryszewo unam Tonnam et mediam. Wola unam Tonnam. et mediam. Parochia Swięcieniec. Mijakowo Tonnam unam et mediam. Barcikowo Tonnas Tres. Szamborz Tonnas duas et mediam. Ramułtowo Tonnam unam. Ramułtowo Sielskie unam Tonnam et mediam Kosino unam Tonnam, Kanigowo duas Tonnas. Pepłowo nagurne unam et mediam Tonnam Pepłowo pacierze. unam Tonnam. Wołowa unam Tonnam Parochia Łętowo. Nieksino unam Tonnam. Parochia Mszewko. Garwaskie. Mszewko et Małoszewo Tonnam unam et mediam. Parochia Mszewo murata. Mszewo Eadem Tonnas duas Jaskułtowice Tonnam unam. Borowice Tonnam. unam. Zielonki Tonnam unam Stanowo Tonnas tres. Kempa Tonnas quinq & mediam Parochia Słupno. Szeligi Nobilium mediam Tonnam. Szeligi mediocris Tonnas Duas. Łagiewniki Tonnas tres. Parochia Mszewko Strzałkowskie. Mszewko eadem Tonnas tres. Chomentowo. unam et mediam Tonnam. Szczytno. Chełstwo. Golanki Tonnas quatuor. Mszewko Stefany Tonnas duas. Parochia Jemielnica. Dobrzykowo Tonnas quatuor. Gulczewo. Jasien, Mirosław, Osnica, Bilinko. Borowice. Tonnas Septem et mediam. Rogozinko. Tonnam unam. Districtus Bielscensis, Zągoty et Niszczyce Tonnas Tres. Jonczewo Jeziorki et Rogacze atq Rudowo Szlacheckie Tonnas duas. Dembsk Ubysz et Dembski Parva atq Bombalice utraq Tonnas Tres. Leszczyno Cmethonum. Tonnam unam et mediam Jonczewo Abraamki et Pęszyno. Bronisze Tonnam unam. Gilino. Piączyno. et Kuchary Chudzyno. excepta Sorte. Nlis Alberti Chądzynski. in ead Kuchary Chudzyno Tonnas Duas. Pęszyno. Szarzały Umięnino Łupki et Umięnino. Nogietki ac Zielaski Tonnas Tres. videlicet. pro parte. Zielaski unig Tonnae Tres partes. pro parte aliorum.

residuum

residuum Czachowo maior. pro Sorte G.G. Cieslinski ch. Sex
partes Tonnae. Pro parte aliorum Septima pars Tonnae ut sit una
Tonna. Gozdowo Tonnam unam Rękawczyno Rimpino. Głuchowo Ro-
giennice G. Zboinski Tonnas quatuor Carnomino Rynki et Lyssa-
kowo Tonnas duas. Czarnomino Mlachczynskie Czarnomino Kla-
checkie ac Czarnomino ~~Nobilium Cmethonum~~ et Czachowo minor
Tonnam unam & mediam. Dziegielewo Lisowo minor & Sors in Cza-
chorowo. Nlis Andreae Czachorowski dicti Indryka. Tonnam unam
Czachorowo cum Sorte ~~N~~ Nlis Joannis Czachorowski dicti Kapusta
Mediam Tonnam Lisowo major et Rogiennice Zabowo Nlium
Tonnam unam. Kowalewo Skorupki Sule Bogusice et Podborne
Tonnam unam & mediam Rogiennice Zabowo, et Rogiennice czuba-
ki Tonnam mediam Kędzierzyno et Strusino Tonnam unam, Biał-
łuty Tonnam unam, Lelice Zboyno Reczewo et Gołocin cum
Subditis in Gutowo, excepta Sorte Gnosi Dębowski in Gołocin
Tonnas quatuor. Chabowo Łazewo, Mankowo, Item Manko-
wo N.N. Mankowscy et Sors Kociołkowizna in Chabowo.
Łazewo Tonnam unam et mediam, Gutowo Gurki cum Sorte
in Gołocin Gnosi Dębowski Tonnam mediam, Moykowo utraq. Ton-
nas Tres et mediam. Petrykozy pro Sortibus Nlium Mathei
et Jacobi Petrykowskich Tonnam unam pro Sorte Nlis Ja-
cobi Petrykowski natu minoris in Petrykozy tonnam unam pro
Sortibus N.N. Joannis Petrykowski ~~Vidua~~ ~~[illegible]~~ et Kęsicka
viduae ac Subditorum. Nlis Szypniewski in eadem Petrykozy. Ton-
nam ~~ad~~ mediam. Kosmoczewo Tonnam unam et mediam. Boni-
sław et Kuchary Tonnas duas et mediam. Cetlin Tonnam unam
et mediam. Miodusy et Sypniewo Tonnam. Witosławice Kłaki
Tonnam unam, ~~Gutowo~~ Maliszewo mediam Tonnam, Bełko-
wo et Bęchy Tonnam unam Gutowo Starzyno et Chorzewo Ton-
nam unam ~~unam~~ et mediam. Wilkęsy, Item Wilkęsy Dobrosielice Item
Dobrosielice Pielesino et Zalesie Tonnas Tres et mediam Zagoty
et Witki Tonnas duas et mediam, Chudzyno minor cum
Subditis in Brzechowo. Tonnas duas ex quibus duabus

duabus Tonnis unius Tonnae G. Przedwoieski medietatem percipiet Łąg parva Tonnam unam. Kuskowo. Bogusady Rycharcice, Gnaty et Sortes N.N. Jacobi Strusinski et Andreae Rycharski in Drozdy tum Sortes N.N. Valentini et Adami Koskowskich in Koskowo Tonnam unam et mediam. Kuskowo Starczewo et Bogusendy ac pro parte aliorum Nlium in Kuskowo exceptis Sortibus Nlium Valentini et Adami Koskowskich, in Koskowo eadem Tonnam unam. Rycharcice Jezewo et Sors Nlis Jacobi Rycharski in Drozdy ac Gutowo orle Tonnam unam. Brzechowo et Mokrzk Tonnas duas. Mlice Jarnuty et Mlice Kostery Tonnam unam. Psary mediam Tonnam Kisielewo et Swirczynko. Tonnam unam Chabowo et Chabowo Swiniary cum Sorte dicta Kociołkowizna ibidem Sitta. Tonnam unam. Smardzewo Nlium et Judicis, Tonnam unam, videlicet pro parte Nlium. Petri et Thomae Smardzewskich. Casimiri Dembski et Andreae Słomkowski mediam Tonnam, pro parte aliorum Nlium mediam Tonnam. Sniegocino mediam Tonnam. Setropie Tonnam unam et mediam. Małachowo cum Subdito in Nagurki Tonnam unam. Bromierz major pro sorte Successorum ob. G. Stanislai Bromirski Tonnam unam pro Sorte ob. G. Alberti Bromierski, Tonnam unam et mediam. Sokolniki cum Opatowiec Tonnam unam et mediam. Dłuzniewo parva Tonnam mediam, Dłuzniewo magna mediam Tonnam Starozrzeby Przedborz.

et Bromierz

et Bromierz M. Capitanei Drasnen. Tonnas novem. Przeciszewo Tonnam unam et mediam Lesczyno N.N. Tonnas tres. Kraykowo maior et minor Tonnam unam Kuchary kryskie Tonnam unam Zdziary omnes Tonnam unam Brelki et Kawęczyno. Item Brelki in Parochia Gorenc. Tonnam unam. Dąmbrosk Tonnam unam et mediam. Dąmbrosk Sędek pro pte Nlis Jacobi Bromirski et Subditorum cum Sorte Nlis Alberti Chudzynski in Kuchary Chudzyno Tonnam unam, pro Sortibus aliorum N.N. in eadem Dąmbrosk Tonnam mediam, Drobin nowawies et Swirczyn Tonnas octo et mediam Zagroba et Zagrobka pro Sortibus Gnosi Adami Jaroszewski et Successorum ot G. Martini Sulinski Tonnam mediam, Jaroszewo, Kleniewo, Dziedzice Smolino cum Zagroba Mli Jaroszewski Judicis Trns Plocen. Tonnas octo Przedpełce omnes Tonnam unam et mediam Trembino Tonnam unam. Zgorzałe et Sors N. Josephi Chudzynski dicti fisiek in Chudzyno maior mediam Tonnam Zakrzewo. Girzyno et Rudowo Xstanowo atq

Girzynko Tonnas Septem Cieszewo utraq
mediam Tonnam. Tłubice utraq. Tonnam
mediam: Kowalewo, Jezewo, Dziwanowo
Mogilnica Pruchenki Mogilnica Ubyszowka
cum Subditis in Gutowo Tonnas Sex et
mediam. Districtus Siepreenę
aula Siepreenę et Subditi cum medietate civi-
tatis et Babc Tonnas Septem Muniales
cum medietate Civitatis Siepreenę Studzie
niec Zorawka Dąmbrowski Suski Item Suski
Tonnas Septem Kosęnino Tonnas Tres et me-
diam Piastowo Ostrowy Kurowo, Krzętkowo
cum Sorte in Bledzewko Tonnas quatuor
et mediam Blidzewo Blidzewko Miłobę-
dzyno et Sortes in Zglinice G Antony Zglini-
cki Tonnas duas, Kurowo Pianki mediam
Tonnam Zołszyno pro pte Gnosi Unierzyski
Tonnam mediam Zołszyno pro parte alior
Tonnam mediam Lisice Brudnice maior
Tonnam mediam Brudnice minor et Smo-
szewy Tonnam mediam Zołtowo Myszewo
* ex qua Tonna quartam ptem Zabiki percipient Zołtowo Zuki Tonnam unam
Krasino et Zabiki Tonnam unam * Misze-
wo pro Sorte Nlis Białłoskorski Tonnam
unam Romatowo Tonnam unam et
quartam partem Tonnae Zglinice maior
excepta Sorte G Antony Zglinicki tres

partes

partes Tonnae Zglinice minor Tonnam unam Zołtowo Myszki Kraski Koziki Tonnam mediam Zołtowo gardziny et Kurowko quartam partem Tonnae Mochowo Tonnas duas Sułkowo Błony et Tyburki tres Partes Tonnae Baryany et Kotarszyno Tonnam unam ex qua Tonna quartam partem Baryany percipient. Przyboiewo et Jasionki Tonnam unam Zorawino Smoszeki Zorawino minor seu dziewki Tonnam id est pro qualibet villa per medietatem Tonnae Dobrenice maior Tonnam mediam Dobrenice minor et Jasionki Tonnam mediam Rosciszewo Polik Lipniki Ostrowo Nadolnik Zamoyscie Wrzesnia et Borowo Tonnas Octo et mediam Koski Tonnam unam Chraponia medietas in Dembowka w Boguszewcu Zembrzycy Mosciskach Pietrzyku Poliku et Stopino cum Sorte in Czarna Tonnas Sex pro Sorte in Dembowka in Invadiatione apud M Kampenhauzenowa existent Tonnam unam Rzeszotary faty tres ptes Tonnae Rzeszotary Gotardy Rzeszotary starawies et Rzeszotary Borne Tonnam unam et mediam Rzeszotary Pszczyle Tonnam unam et mediam Lutocino

cino excepta Sorte Illustris Mci Zamoyski Ton
nas duas et mediam Przeradz major Ton-
nam unam Przeradz minor Tonnas duas
et mediam, Szonc Tonnam unam et quar-
tam partem Tonnae Chromakowo. Ton-
nas duas Siemcichy Tonnam unam et
mediam Cieszki et Rynowo Tonnam unam
et mediam, Pantki Tonnam mediam Galemino
tres partes Tonnae Rozwązin Bądzyno Brudni
ce Dąmbrowice et Swiniagora. Tonnas qua
tuor Rżężawy Tonnam unam Oppidum Bie
zuń Meynowo Obrąmb Tonne Elzbiecien Dąmbro
wki Zymolza Młodzino Strzeszewo. Siedliska Swaięcino
Syroki Item Swaięcino. et Sors in Lutocin Illu-
stris Mci Zamoyski Sex decem Tonnas Borkowo
major et Sniedzianowo. pro medietate pro me
dietate Mci Zboinski Tonnam unam et mediam
pro medietate P. Zorawski Tonnam unam et
mediam Borkowo Ecclesiastica tonnam unam
Zawidz Zawidz Ecclesiastica Zawidz Zawidzyk
Zabowo tonnas quinq Zgagowo Gnosi Osiecki
Tonnam unam et tertiam partem tonnae Zgago
wo et Grabowo Mci Koziebrodzki Tonnam unam
Skoczkowo tonnam unam et mediam Grodkowo
Zawiszy M. Mlicka tonnam unam et quartam
partem Tonnae Golesino tres partes tonnae

Węgrzynowo

węgrzynowo tonnam mediam. Ważyno Nlium unam Tonnam Białłoskory duas tonnas Koseniec quartam partem tonnae Białyszewo et Ważyno Kmiece tonnas quatuor et quartam partem Tonnae Dziembakowo et Grodkowo maior unam tonnam idest pro qualibet villa per medietatem tonnae Jezewo Grąmbc magna Grąmbc przychoynia Zytowo wola Grąmbecka Grzędewo et Kisielewo tonnas quinq. Młotkowo cum Subditis in Zytowo tonnam unam et mediam Szuman Tonnam mediam Szulencice Schabaiewo Makomazy M Chamski et Wroblewo excepta Sorte G Dembowski Tonnas tres, Wroblewo pro sorte G Dembowski Tonnam mediam Stropkowo tonnam mediam Makomazy et Kęsice Tonnam unam et quartam partem Tonnae Item Kęsice Tonnam unam Szuman pyory quartam partem Tonnae Szuman Gosliny Szuman Bakałary et Gosliny tonnam unam Kraiewice dzwonki mediam tonnam Kraiewice Rzadki tonnam mediam Kraiewice maior Wiechciewo tonnam mediam Swirkocino tres partes tonnae Komorowo mediam tonnam Zieluń Ruda

molendinum Brynsk. Smolniki tonnas qua-
tuor. Płociczno. Chrapnia Czarna excepta Sor-
te Mcæ Kampenhauzenowa tonnas duas et
quartam partem tonnæ. Zalesie tonnam
mediam Dziwy tonnam mediam. Districtus Raciąsiensis Sierakowo
tonnam unam et mediam. Witkowa utraq.
Tonnas duas. Łempino maior Tonnam unam et
mediam Łempino minor. Niesułowo mediam
Tonnam. Cieciersk. Kroczewo Tonnam unam. Kra-
szewo Podborne Cubaki Sławęcino et Krasewo ga-
czułty Tonnas tres. Kraszewo Włotki Nobilium
unam tonnam. Kraszewo gaczułty Nobilium Dubrskich
mediam Tonnam. Żukowo Wawrzątki duas Ton-
nas. Kułułtowo unam tonnam. Żukowo strosz
unam tonnam. Osiek magna duas tonnas. Osiek
piaseczny unam tonnam. Osiek włostybory Sors
in Malewo Successorum et G. Adami Malewski
duas tonnas et mediam. Malewo pro Sorte et
Druchowo quartam partem tonnæ
G. Martini Malewski unam tonnam, Koziebrody
utraq. pro sorte eiusd. G. Malewski unam tonnam
pro Sorte Mficorum Zorawskich unam tonnam,
et tres partes tonnæ. Niedrosz utraq. videlicet
pro Sorte G. Caroli Malewski per medium ton-
Mysiyno tres partes Tonnæ
nam unam. Krzeczanowo Tonnas duas. Gradzano-
wo utraq. Sięmiętkowo. Rogalne. Nowawieś

quinq.

quinque Tonnas et mediam. Sięmiętkowo Kozie
brodzkie Chomęc duas tonnas. Łaszewo chomęc
Smolna Dzieczewo. Wola Łaszewska Gosczk. Ton-
nas Sex, et mediam. Bębnowo Nlium mediam tonnam
Bębnowo magna Trzczienice Biezany Radzanowa
medietas quinq tonnas et mediam. Sięmiętkowo
Rechty et Sięmiętkowo Sęnty mediam tonnam.
Boianowo Gozdzie, Boianowo Woyty Bojanowo
Chraponskie tonnam unam. Cęndaty mediam
tonnam; Gutkowice unam tonnam Zgliczyno Wi-
towo Bojanowo Kozmy Boianowo Suwecki Ton-
nam unam. Staroguby et Gielczyno, tonnas duas
Rydzyno, duas tonnas. Jezewo Zaborowskich me-
diam tonnam. Ibid Sors Nobilium Umięckich mediam
tonnam Sczepkowo Tyski Tonnas duas, Komonino
Tonnas duas, Unieck, tonnas tres, et mediam. Unie-
rzysz utraq. pro parte Mci Szymakowski Tonnam unam
pro parte Mci Kanigowski mediam tonnam.
Gutkowo wity mediam tonnam, Sikory Piotrkowi-
ce mediam tonnam. Charzyno maior unam ton-
nam. Strzegowo G Petri Mdzewski, mediam tonnam
Zielominko. et Charzyno Gąnty mediam tonnam.
Charzyno Dłużyce et Charyno Rochle mediam ton-
nam. Chądzyno Krosie, unam tonnam. Chądzyno
Koski mediam tonnam. Rachocino et Kocięcino
Tworki unam tonnam. Kocięcino Brodowe unam

tonnam Mączewo utraq; mediam tonnam Kosso
budy Zdunowo. Zdunowko Lipa Kraykowo. duas
tonnas et mediam. Kondraiec Dreglino. Kraykowo
Lipa Radzanowa medietas Mci Niszczycki Tonnas
quinq; Cieśle tonnas duas Włotki Butkowo pro
parte GG Grabiow. tonnas duas. pro parte GG Gie
rzynskich. tum NN Dąmbrowskie unam tonnam
et mediam Niemczewo Rutkowskich. cum alijs
tonnam unam Tupadły Nagurki Burnaki me
diam tonnam. Siemki et Łyczewo. unam tonnam
Nagurki Dobskie pro pte Gnosi Grabia Tonnam
unam pro parte aliorum in eadem villa vide
licet Mci Sokolnicki Notarij Castrenę Plocenę
cum Sorte In Wempity mediam tonnam Na
gorki Judicis unam tonnam et quartam partem
tonnae Wempity mediam tonnam Satkowo.
Chyczewo unam tonnam Saprski duas tonnas
Kotlewo Zaborowo. unam tonnam Koczorowy.
duas tonnas. Zabowo G Strzeszewski, unam ton
nam Strozęcino. Kwasiborzyna unam tonnam
Pęsy maior. et Dramino. Ropele unam tonnam
Pęsy minor. tonnam unam Kiełbowo tonnam
unam. Przybowa Lipa tonnas duas. Karsy cum
G Pininski Tonnam unam et mediam. Milewo
utraq; et Pniewie tonnas duas et medi
am.

Districty

Districtus Plonscensis.

Sieronimo Tonnas duas Kliczewo tonnam unam Starczewo Kanie wielkie et Pobodze Tonnam unam et mediam Satkowa omnes Rakowo et Wirzbica Nlium Tonnam unam et mediam Błomino Jeże et Błomino Gule Tonnam unam. Błomino Gumyskie tonnam unam Zochowo Zochowko. Płonna Nieborskich et Płonna NN. Tonnas duas, Oppidum Gura et Sors in Dobrski G Szydłowski. Tonnas quatuor. Karwowa omnes Tonnas duas. et, tres partes tonnae. Łopatki utraq Tonnam unam et mediam. Strzeszewa utraq et Starczewo Wysarłowo. Tonnam unam Goscryna omnes tonnam unam et mediam. Brudzino et Rostkowo. tonnam unam et mediam. Kozolino. tonnam unam et quartam partem tonnae Dobrski ex Sorte G G Mszewskich. et Podoscryzna. Tonnam unam. Kierz et Sortes Nlium in Dobrski Tonnam unam. et, tres partes tonnae. Cywina omnes. Tonnas duas. Cywino wysochowo mediam tonnam Borzewo Draminskie Tonnam unam. Borzewo Nlium G Dominik Strzeszewski Tonnam unam. Krasniewo Nlium pro parte G Strzeszewski mediam tonnam. pro parte G G Dobrskich quartam partem Tonnae. Krasniewo zastrozne ex Sortibus in Dobrski. et Strzeszewo Tonnas duas et mediam tonnam Drozdowo Koscielne et orzeszki duas tonnas. et mediam tonnam Drozdowo Piekaty. mediam tonnam Dramino et Draminko pro interesse

G. Antony Draminski mediam tonnam pro interesse
GG Drozdowskich mediam tonnam pro interesse reliquo-
rum Nlium unam tonnam, Kruszenica utraq. et Kon-
draiec Nlium Tonnam unam, Niedarzyno mediam
tonnam Lubomirzyn et Krole. Tonnam unam Rze-
wino cum attinentijs duas tonnas, et mediam ton-
nam Baboszewo Tonnam unam et mediam ton-
nam Zbyszyna omnes. Tonnam unam. Korzebie
magna et Witkowice. Tonnam unam et mediam
tonnam Korzebie Czerwonki, mediam tonnam
Sokolniki et Kruszewie duas tonnas Kowale
et Mataw unam tonnam et mediam tonnam
Mysłkowo. pro interesse G Mysłkowski Tonnam
unam pro interesse aliorum Tonnam unam
Brzescie pro parte GG Makomaskich. Tonnam unam
pro parte GG Radwanskich. tres partes tonnae
pro parte G Kowalewski mediam tonnam
pro parte G Strzeszewski Tonnam unam pro par-
te aliorum Nlium quartam partem tonnae.
Arcilino mediam tonnam. Goslice omnes Ton-
nam unam et Mediam Tonnam Rybitwy Zamo-
scie Kokoszki et Nles in Drozdowo Ecclesiastica
Tonnam unam Dziektarzewo et Rybitwy Tonnas
tres et mediam Tonnam Szyjki et Sors in
Lachowiec Tonnam unam et mediam ton-
nam Typki utraq. et Jarocino per medium Ton-
nas tres. Dłuzniewo Tonnam unam Galemino
et wola Sarbiewska Tonnas duas Wierzbica G. Bro-
mierski et Cwierski Tonnam unam et mediam Tonnam

Districtus Srzenensis, Srzensku.
cum omnibus attinentijs nec non Sorti bej in villis
mitotki: G Noskowski Kobuszczyno bargły Nlis Pesiekierski
Tonnas Quindecem et ~~quartam~~ quartam Tonnae partem. Mitotki
pro Sorte Nlium mediam Tonnam Ługi Cała wieś Tonnam
unam et mediam Tonnam Glinki, poddan. Ochrumero Osmnascie et Gołosinko całe tonnam unam. et quartam
partem tonnae. Pączkowo et Sors in Glinki folwarki
G Zaborowski et medietas Kobuszyna Bargieł et Nlis Pesie
kierski Tonnas duas et mediam Tonnam Zgliczyno
Pobodze Pan Woycieh Zgliczenski y Wacław Zaboro
wski mediam Tonnam Mostowo Krzywkowy Boski
atq Piaski Gnoyno magna Cała wieś Krzywki Piaski
Nlium Oppidum Kuczbok Wieś Kuczborki Olszewko
Sors in Petrykozy Gnosi Nicolai Dębski Tonnas duo
decem Petrykozy pro Sorte aliorum Possessorum
excepta Sorte Dębszczyzna mediam Tonnam et quar
tam partem Tonnae Miączyno minor et Luboradz
maior Tonnas duas, et quartam partem Tonnae Mią
czyno major et Luboradz minor Tonnas tres. Bonko
wo wsie Korzybski, et Bonkowo zrody tantum Sortes
Nlium, exceptis Subditis, G Jacobi Mdzewski in eadem Bon
kowo Zrody, mediam Tonnam Bonkowo Podlesne
całe et medietas Subditorum in Bonkowy Zrody
Gnosi Jacobi Mdziwski Tonnam unam Bonkowo Kmie
ce cała wieś et medietas itidem Subditorum in
Bonkowo zrody Gnosi Jacobi Mdziwski tonnas duas
Wieluń zalesie cała wieś Tonnam mediam, Gołosino
wielkie Pan Czerznicki atq alij Possessores et Bielawy

Gołuskie tota villa Tonnam unam Sławęcino tota villa in Myslino et Dzwierno. Subditi Tonnas tres et mediam. Stawiszyno Łazyska cum Plebeis Gnosy Martiny Stawiski exceptis alijs Possessoribus in eadem Villa et Stawiszyno Zwalewo tota villa unam Tonnam Item Stawiszyno eadem villa Łazyska G Stanislaus Wilewski ac alij Possessores et Stawiszyno N. Mathias Wilewski atq Wilewo tota villa Tonnam unam, Karniszyn Grodki tonnam unam et mediam Zoromino tota villa Myslino Koczewo Tonnas duas et mediam Wroblewo Tonnam et mediam, Myslino maior N Albertus Myslinski ac alij Possessores exceptis Parocho et Myslino magna & Nlis Valentinus Myslinski atq alij Possessores Tonnam unam et quartam partem Tonnae Kobyla Łąka atq Sadłowo Tonnas duas et mediam Chamski tota Villa excepto Parocho duas Tonnas et mediam Dęmbki Nadratowo Tonnas tres Sławkowo tota Villa, Petki Wieluń Tonnas duas et quartam partem Tonnae Olszewo Chamskie Inscriptis Capituli Plocens Tonnas duas et mediam Gościszka zielona tota villa et Sadowo Quinq Tonnas. Ossowka tota Villa duas Tonnas Kliczewo et Brudnice exceptis Sortibus in Brudnice Nlium Gutkowski Zawidzki et Kunowski atq Villa Wolka Tonnas tres Brudnice pro Sorte eorundem Nlium Gutkowski Kunowski et Zawidzki quartam partem Tonnae Wiadrowo tota villa unam Tonnam et mediam Lubowidz tota villa Tonnas tres et tres partes

Tonnae

Tonnae Boguszyno Boguszynko Romolka Gront
Patrum Societatis Jesu Tonnas quinq. Głuzek pro Sor-
te G. Kłokocki Korbaniec Łomia atq Sors in Brudnice
Tonnas quatuor. Kosiny Bartoszowe. Nlis Arnolfus
Kosinski Bonkowski, Krawiec, Komornik, unam
tonnam. Kosiny bartoszowe. Pani Zembrzuski atq
alij Possessores Tonnam unam Kosiky Kapiczne
et Sors Bartosa Kosinskiego Tonnas tres Zdroiesz
alias Zdroiek tota villa unam Tonnam. Dłutowo
excepto Subditis certis in Dłutowo Osob numero
trzynascie, Krempa, Niedziałki, Sors in Zalesie
G Francisci Zielinski Tonnas Sex et mediam. Dłu-
towo numero Poddanych trzynascie ad affecta-
tionem Partis mediam Tonnam Wronka, Wawro-
wo, tota Villa Tonnas tres, Marszewnica tota
Villa et Kozilas Tonnam unam, Niek Ecclesiasti-
ca et Wyłazłowo tota Villa Tonnas duas. Gnoin-
ko małe mediam Tonnam. Bagiennica maior
et minor utraq Tonnam unam. Straszewy tota
villa et Biernaty Tonnam unam. Kęczewo
et Sors in Lipowiec Podborny dicta Kęczewizna
Tonnas quatuor et mediam. Choynowo Łązek
Tonnas quatuor. Sarnowo, Sronka, Nowa Wies
Niechłonin Jabłonowo, Gruszka et Sors in Zale-
sie Tonnas quatuor decem. Krzywki, Bratki, Nie-
gora, Chodupka, Mianowo, Tonnas duas et mediam
Lipowiec Ecclesiastica et Sortes in Lipowiec
Podborny Nlis Stephanus Niedziałkowski et
Gaspar Krzywkowski Tonnam unam. Lipowiec
Podborny pro Sorte aliorum N.N. excepta Sorte
Kęczewizna Tonnam unam. Thurza magna
N Uniecki et Thurza wielka Nlis Charzynski

cum Subditis excepta Sorte Mci Oborski Tonnam unam. Thurza wielka Nlis Valentinus Turski atq Szczesny Krzywkowski ac alij Possessores excepta Sorte M. Oborski Tonnam unam. Thurza minor Nlis Andreas Turski atq omnes Possessores in eadem Thurza excepta Sorte Matthiae Luboradzki et Petri Skup. Tonnam unam. Zawady Niegocin, w Turzy wielkiey poddani et Sors in Thurza. M. Oborski a Personis Tonnas Sex. Kowalewo Dąmbrowa et Sors in Głużek. M. Zieleński Tonnas Octo. Kowalewko et Dąmbrowa N. Franciscus Kowalewski cum Subditis atq Joannes Kowalewski cum Subditis & Sors in Dąmbrowa Gnosi Jacobi Mdzewski Tonnas duas. Kowalewko et Sors in Dąmbrowa Gnosi Alberti Kowalewski cum Subditis atq Paulus Kowalewski cum Subditis Tonnam unam et mediam. Mdzewko tota Villa Tonnam unam et mediam. Strzegowo Mdzewo Prusocino Tonnas quinq. Gietczynko na zamian Biezan Tonnam unam. Drogiszka cum Subditis Tonnas tres. Radzimowice Gnosi Alberti Mdzewski Sors cum Sorte in Prusocino. mediam Tonnam. Wisniewo. Tonnam unam et mediam Podkroiewo et Woynowka duas Tonnas Poniatow tota Villa Tonnas duas et mediam Łazy tota Villa mediam Tonnam. Lewiczyn Gnosi Kosinski atq Sors in Thurza minor N. Matthiae Luboradzki atq Petri Skup Tonnam

unam

unam: Radzimowice G. Bonkowski Camerary
Trnis Zawskrzeni Tonnam unam Lewiczyn Sors
G. Pauli Bonkowski mediam Tonnam. Ratowo
Bielany Luszewo cum attinentijs Tonnas
Tres. Kosiny antiqua. Nlis Stephanus Kosinski
Grabinski Kosiny stare. Nlis Bonkowski Ryka-
czewski Tonnas duas. Kosiny eadem pro Sorte ali-
orum Nlium Chmielewski, Adami Kosinski
Sąchocki mediam tonnam. Religiosis in xsto
Patribus Conventus Ratoviensis Ordinis Sancti Fran-
cisci minoris observantiae pro semper in vim Ele-
mosinae Tonnam mediam.

DISTRICTUS MLAVENSIS. Wyszyny
et Zdroie Scri G. Antony Zdroiewski. Tonnas duas. Item
in Zdroie et Wyszyny Sors G. Zdroiewski Stephani et aliorum
Tonnam unam Dąmbek Tonnas quatuor. Strzałkowo. Tonnas
novem Młodynino trzpioły et Jeze, tonnam unam, Dunay
Tonnas tres, Zmijewo Kościelne, Bilski. Troiana et Pąski. Ton-
nam unam et mediam. Tyszki Bregendy et in Tyszki Trzaskach
sortes Nlium mediam Tonnam Zmisewo Szawki Tonnam
mediam Mszczany połcie stare et młode. Tonnam unam Du-
naie mediam Tonnam: Wiecznia et Bąski et molendinum
in Sorte Gnosi Wieczinski. Tonnas duas in Eadem villa in
Sorte Gnosi Moszczynski Tonnam unam. Chmielewo ma-
ior et minor. Tonnas duas. et mediam. Pokrzywnica Mosyki
et Zagroba Tonnam unam. Długokąty maior et minor.
Tonnas duas, Turow pachury et Wąsąsze Chmielewskie
Tonnam unam, et mediam: Olszewo Borzymy et
Młodynino Zabendy mediam Tonnam. Olszewo Korzybie
et Olszewo Łosie atq Grzymki. Tonnam unam et mediam.
Grzybowo maior. Tonnas duas. Gewarty Szczepkowo Kawę-
czyno. Kraiewo et Szczepkowo Iwany Tonnam unam

et

et mediam. Grzybowo Rubaty et Kapusniki Tonnam unam. Kraiewo
mayor et minor Tonnam unam Kownaty załęże et Kruszę
Tonnam unam Olszewo Bołąki. Daczki. Stęczki Tonnam
unam Olszewo Marcisze. et Borzuchowo Tonnam unam
Młodynino maior. et Sors in Olszewo Rożkach do Mło
dynina pertinens, Tonnam unam et mediam. Piegłowo
Kozły Tyski. Trzaski ad Piegłow pertinens Tonnas duas
et mediam. Otocznia Tonnas duas. Trzcianka Tonnam
unam. Miecznikowo Kołaki mediam Tonnam. Miecznikowo
Gołębie et Miecznikowo sive Tonnam unam.
Jabłonowo Opieki seu Jadamy Tonnam unam.
Janowiec Ecclesiastica et Janowiec Lesniki Tonnam
unam. Wasniewo Gwozdzie Opieki et Wasniewo
Grabowo Tonnam unam et mediam. Jabłonowo
Dyby. et Mackowięta atq Zakrzewo Rynki Tonnam
unam et mediam. Bukowiec maior et minor
Tonnas duas. Konopki et Rutki atq Gorzyce Ton
nas quatuor. Grzębski Sortes Nlium Tonnas duas
et mediam, Grzębski Sors Patrum Societatis Jesu
Tonnam mediam. Miecznikowo Miąckij et Pukli no atq
Piotrkowo. duas tonnas. Zakrzewo maior et Zakrze
wo Troczki Tonnam unam. Szydłowo Ecclesi
astica Tres Tonnas. Zaborowo Totum tonnam
unam et mediam. Pepłowo minor mediam
Tonnam Wola Szydłowska tonnas duas et me
diam Szczypkowo Zalesie et Sołdany Tonnam
unam et mediam. Załęzie major Tonnam

unam

unam Bonisław mediam Tonnam Pepłowo maior
Tonnam unam Olszewo Reszki et Olszewo Chlebowo
mediam Tonnam. Szczepkowo Kukiełki et Pawełki atq
boruty Janowiec Tonnam unam. Nossarzewo Borowe
duas Tonnas, Jastrząmbki Zdzięty, Wieś Kownaty
falęcino & Zakrzewo Zaks Tonnam unam. Szcze
pkowo borowe & Skrody Tonnas duas et mediam.
Kluszewo totum tonnas duas. Umieszki Zawadzkie
Tonnas duas. Szypułki Zabino Jarguły atq Gąsiory
tonnam unam Kulary tonnam unam. Pokrzywni
ca Kucze et Leśniewo Tonnam unam. Grzybowo
Windyki Rukaty Kołaki Tonnam unam et mediam.
Słubsk septem tonnas. Pokrzywnica maior et młyn
skie Tonnam unam et mediam. Turowo maior et
Turowo Sikory et in Młodynino maiori Sors
Matheuszowizna Tonnam unam. Nossarzewo Pol
ne Tonnam unam. Umieszki Gumowskie et Pepło
wko et molendinum atq Smolany Tardawy tonnas
duas. Szydłowko Tonnas duas. Gednia et miradowo
Tonnam unam & mediam. Sławogora Tonnas
duas. Dembski Nowawieś, et trzaski Gurowe
Tonnas tres, Miecznikowo Sawy seu Ogany
Tonnam unam. Wąsosze maior et Pogorzel
Tonnas duas. Nowawieś. Bielawy Grzembskie
Łąk et molendinum duas Tonnas et mediam.

Districtus Niedzboricne

Oppidum Niedzborz cum attinentijs Tonnas quatuor
et mediam Łepki Tonnam unam, Grabienice maior

median

mediam tonnam Sułkowo Borowe Tonnam unam
unam et mediam Grabienice minor mediam Ton
nam Rydzewo Grzybale cum Wulka et Sors in Grzyba
le tres tonnas et mediam Sulerzysz Tonnas duas
et mediam ex quibus G. Mostowski Tonnam unam.
residuum G. Kanigowski. et alijs. Chotom cum mo
lendino duas Tonnas et mediam Romoka duas
Tonnas, et mediam Gumowo Kmiece. Kamienne
y ptaszki Tonnas duas et unam partem Ton.
nae Lekowo. cum pniewo maior Tonnas duas.
Modła maior Tonnas tres, Modła minor Ton.
nam unam. Pawłowo Tonnas tres, Lękowice
Tonnam unam. Unikowo utraq. cum Sorte
in Grzybski G. Kanigowski Tonnas duas. et
mediam, Grzybowo Lekowskie tres partes Ton.
nae, Pniewo. M ac Gnosi Gnalis mediam ton-
nam Czarnocino. Lekowskie Tonnam unam Czar-
nocino Ważyw. cum Sortibus in Łepki Ton.
nas tres Bolewo Tonnas duas, Niechodzino.
Tonnam unam: Kownaty Zędowe, Tonnam
unam et mediam Kownaty wołowe woynowe
cum Gostymino. Tonnas tres et mediam per
medium, Rutki, Marszowice, Krupy, Głowice.
Borki Tonnas duas Rutki Szczepanki Lęnki
Borzyny Tonnam unam. Rutki Bronisze et
Begny mediam Tonnam Sortes in Modła

minor

minor. G. Kaczkowski & zdziarski Tonnam unam ex qua quarta pars G. Zdziarski. Kargoszyno & Szczurzynko Tonnas duas & mediam. Rykaczewo major Tonnam unam Rykaczewo minor mediam tonnam Gąski cum Ujazdowo minor Tonnas duas, Uiazdowo major mediam tonnam Gorysze mediam tonnam, Płaciszewo & Płaciszewko Tonnas duas, Gutarczewo Tonnam unam et Partem Tonnae Maturino Tonnas duas, et tres partes Tonnae Liberadz et Liberadzyk Tonnam unam et mediam. Młock, Baraniec, Wola, cum molendino. tonnas novem. Gyzino. Kmiece et Sors in Gyzinek tonnas duas, et mediam, Gyzino minor. mediam Tonnam Kuskowa Glinki Bzury atq; Cmethonum Tonnas duas, Wola Kanigowska Tonnam unam Glinowiecki Tonnas duas. Luszewo cum Piotrkowo Tonnas duas ex quibus percipit Piotrkowo quartam partem Tonnae Łęgowo mediam Tonnam. Zabowo Tonnam unam. Ogonowo G. Zołtowski mediam tonnam reliquum Possessores mediam tonnam Garważ, Wkra, & Wolka tonnas Sex Sułkowo maior unam Tonnam et mediam.

restantem salis concessivo
modo Illustrissimi Capitaneij Plocen
unam tonnam et alteram
Magnifico Zakrzewski terciam vero
Magnifici Adami Jezewski ad
tempus concedi ab hinc non qua
potest neq Levari tantum ad manus
meas

Bartholomaeus Jezewski ex districtu
Lieprensi Laudo publico ad perficiendam
novam Taresam salis electus Comisarius mp

Stanislaus Rzeszotarski ex Districtu Racie
Tiensi Constitutus Comissarius mp

Joannes Smeszewski Subjudicium Terrestris Zawskiensis
ex Districtu Plocensi laudo publico ad perficiendam Taresam
Salis Districtualis constitutus Commissarius mp

Valentinus Borkowski C.T.Z. ex Districtu Sieradz
Laudo Publico constitutus ad perficiendam Taresam
Salis Districtualis Commisarius mp

Valentinus Zielinski Pinerna Zawskiens.
Comissarius Districtus Mlawensis mp

Jacobus Mostowski ex Districtu Nieszczerensi Laudo Publico Constitutus ad perficiendam Tareffam salis Destructualis Commissarius

~~Stanislaus~~ mpp

Actum in Castro Plocensi Sabbatho post Festum assumptionis in Cœlum G. V. Mariæ pxo Anno Domini 1743tio.

N. albertus Rzeszotarski dictus Hokai et Stanislai Filius cum et N. Marianna Głuchowska pgenitus Sanus pltr R.R. 2via Ipso M. Josephum interewo et Rosciszewo Jerewski Dapiferum Plocens Exercitus Sæ Ræ Mtis et Reipublicæ Maiorem et M. adami Jerewski Succamerarij Pltus Plocens Filium cum M. Marianna Hutilenska pgenitum et eius lmos Successores de Maatione coram actis præsens F. 4ta ante Festum S. Michaelis archangeli pxa in anno 1742do cons Donationem super agros ac aream nuncupatam Sięmiętkowizna in B. Rzeszotary Chwaty in Pltu Plocens et Districtu Sieprzens consistens sitt et iacens per se Rentem coram actis itia præsens Idqs sub celebratione Judiciorum Fra 2da post F. SS. Omnium pxa in anno 1741mo in personam eius Recognitt ex subinductione variarum personarum præcipue tamen GG. Joannis Mianowski B.C. Plocens et Michaelis Goscicki indebite facta ob pstitam sibi sufficiens in ante nunc vero plus qm condictatam p ptio Areæ et agrorum in Contractu Resignatorio et Donatione supra de actu exaratt Specificatt Satisfactionem

quietat, emittit et liberum facit Donationem eandem uti legaliter subsecutis in omnibus punctis clausulis nexibus, ligamentis, ~~foro vadio~~ cæterisq; contentis approbat confirmat et ratificat firmarq; et validam perpetuo esse vult ~~iidq; sub damnis [illegible]~~ præsentem sua Rne ad id libere et benevole accedentem.

Woyciech Krzesotarski r.t.

Actum in Castro Plocensi Feria Tertia ante Festum Sancti Bartholomæi Apostoli proxima Anno Domini 1743tio

---

Officium Pten Castrensem Capitl. Plocensem ad Oblationem Gnsi Michaelis Olszynskij Donationem infrascriptam ex Actis Castrensibus Lublinensibus Authentice emanatam, reproducendis ad acticandum Actusq. Pten ingrossandum suscepit in tenore sequenti Actum in Castro Lublinensi Sabbatho ante Festum Sanctæ Hedvigis Electæ proximo Anno Domini Millesimo Septingentesimo Trigesimo Octavo. Comparens personaliter coram Officio et Actis Pten Capitanealibus in Castro Lublinensi Gnsus Franciscus Starczewskij Pocillator Halicien. olim Gnsi Dominici Starczewskij cum olim Gnsa Eva Rudowska procreatus Filius et post fata ejusdem Parentis sui suo pro Interesse Successor legitimus et Naturalis, sanus mente et Corpore existens Foro competenti omisso, et Jurisdictione propria post habita. Pten vero in se posteros ac bona sua omnia quo ad Actum ~~Pten~~ hunc benevole assumpta publice libereq. Rqvit, Quia ipse bona sua propria et hæreditaria infrascripta totam videlicet et integram Sortem in hæreditate Bonor. Villæ Starczewo Palatinatus Plocensis sitam et jacentem, in se Recognoscentem post fata præfati Parentis sui Jure Divino et Naturali Successione devolutt. seq. Recognoscentem suo pro interesse spectantem Hme et concernentem, necdum inter Successores olim Gnsi Martini et Josephi Starczewskich, Fratrum suor. germanor. et Recognoscentem exdivisam, cum omni bonor. eorundem Jure Dominio proprietate pquinquitate tituloq. hæreditario tum cum

Curia Areis

Curia, Areis, Ædificijs, Structuris, Sepibus, sæpimentis, hortis, pomarijs, pascuis, pasciarijs, expulsorijs, villagijs, Agris, pratis, Campis, Sylvis, boris, Gais, nemoribus indaginibus, rubetis mericis, virgultis apibus apisterijs, melificijs, lacubus, palludibus fluvijs fluminibus ~~aquarum~~ rivis rivulis torrentibus aquis ac earum singulis decursibus, et tractibus universis, Stagnis piscinis, molendinis, molendinatoribus eorumque metretis, Tabernis Tabernatoribus, necnon subditis tam profugis quam adpsens residentibus Cmetonibus, hortulanis Inquilinis Colonis, eorumque gazis Dierum laboribus, Censibus, dationibus obventionibus, ac quavis eorundem subditorum obendientia, tum cum Jure Patronatus præsentandorum Patrochorum Bonis ijsdem servientibus omnibus et singulis bonorum eorundem seu Sortis memoratæ utilitatibus ~~[illegible]~~ fructibus proventibus redditibus attinentijsque et pertinentijs ac commodis et emolumentis ex eisdem Bonis modo quovis provenientibus generaliter universis, nullis penitus exceptis nec pro se suisque Successoribus seu quopiam alio reservatis, sed omnibus in genere et singulis in specie comprehensis generis per speciem et econtra in nullo non derogando verum ita late longe circumferentialiterque put præsentatorum Bonorum seu Sortis memoratæ hæreditas se in suis metis et limitibus ab antiquo extendit et protrahit, estque ab alijs vicinis contiguisque fundis signis metalibus et scopulis granicialibus distincta et dislimitata, et put eadem Bona seu Sortem memoratam ipse met Recognoscens ab Ancessoribus suis tenuit habuit et possedit tenereque et possidere debuit ac ipsum quo Juris titulo ltime spectabant, et concernebant, eisdemque uti fruebatur. Jam exnunc et de facto Gnso Casimiro Stanislao Starczewski olim Gnsr Joannis Starczewski et Zophiæ Janowska Conjugum Itmorum Filio,

olim vero GG Ignatij Starczewskij et Christinae Ladoszka
Conjugum Nepoti sui vero Rgntis Filiastro et ipsis Succes:
soribus dedit Donavit Inscripsit et Resignavit, prout Psenae
modo puræ meræ et irrevocabilis Donationis Dat Do:
nat Inscribit, et Resignat p eundem Donatorium suum et ipsis
Successores tanquam veros ac Stmos hæredes bona eadem
seu Sortem memoratam Psentibus Donatt et Resignatt cum
omni uti Pmissum est Jure Dominio pprietate pquinqui:
tate Tituloque hæreditatis tenendi, habendi et possidendi
dandi Donandi vendendi commutandi alienandi resi:
gnandi in suosque ac suorum Successorum quosvis beneplacitos
usus libere convertendi temporibus ppetuis et in Aevum
Inscriptionis Psenae vigore. In quaequidem Bona seu Sor:
tem memoratam Psenae Donatam et Resignatt In:
tromissionem realem et Actualem pacificamque posses:
sionem p Mlem quemvis Dni Glm et Nbles duos
Psenae deputatos quandocunque voluerit acceptandam
Eidem Donatorio suo & Ipsis Successoribus jam exnunc dare
et libere admittere, datamque et admissam tam p se
Successoresque suos quam p alias quasvis submissas & sub:
ordinatas Personas non adimere nec Ppedire ac ipsum
Illiusque Successores in Bonis Pfatis Psenae Donatis & re:
signatis modo quovis non injuriari. Quinimo eundem Donatorium
suum et ipsis Successores ab omnibus oneribus Juribus
debitis Simplicibus et Inscriptis Inscriptionibusque qui:
busvis prioribus et posterioribus Dotum Dotalitiorum
Deformationum, Advitalitatum, ac alterius cujusvis
Tituli Juris processibus Judiciarij impedimentisque
quibusvis Juridicis Bona Pfata modo quovis afficien:
tibus et aegravantibus omnium et singularum Personarum
Status Sexus et Conditionis cujusvis existenae p omnes
praescriptiones Terrestres prout ad quamlibet Perso:
nam Terrestris spectat, ac ptinet, Pscriptio in omni
Judicio et Officio Dni tam in toto quam in parte to
ties quoties opus fuerit tueri defendere evincere

& intercedere

et intercedere, Bonaq Pfata Psene Donata et Resignata
semper munda et libera facere, reddereq Pdictq Rgns
suis cum Successoribq in et sup Bonis suis gnlr omnibq
hereditarijs obligatorijs mobilibq et immobilibq Sum:
misq quibqvis pecuniarijs nunc habitis et in poster
habendis eidem Donatorio suo et Ips Successoribq Inscribit
se submittit, et obligat, idq sub Damnis Terrestribus
simplici verbo absq quovis Corporali Juramento ta:
xandis & edicendis p se Rgntem Successoresq suos
Pnominato Donatorio suo et Ips Successoribq in casu
non expletionis Pmissor omniu et singulor Inscri:
ptionis Psene Donatt contentor ad solvendum seorsim
et spetialiter toties quoties opus fuerit succumbendis.
Pro quibq quidem Damnis Terrestribq totaliter ad solvendum
succubitis ac p re aliqua principali ex Pmissis non
completa nihilominq complenda memoratq Recogno:
scens suis cum Successoribq Jure conventq Foro com:
petenti renunciando coram quovis Judicio et Officio
Rni quibq se cum Successoribq ac Bonis suis gnlr omni:
bq hac in parte subijcit, ad primam Instantiam
Pnominati Donatorij sui aut ips Successor peremptorie
respondere suis cum posteris tenebitq Terminum
primum peremptorium uti et alios omnes exinde sub:
sequentes dilationibq gnlr omnibq tum evasionibq
Pscriptionibq fatalijs suspensionibq impedimentis le:
gulibq, et quibq exceptionibq motionibq ac earum pse:
cutionibq Reipublicae negotijs Interregno et in genere
universis Juris medijs et defensis non effugiendo
nec evadendo sed Inscriptioni Psene Donatoriae omni:
bqq illiq contentis, solutis damnis Terrestribq toties
quoties opus fuerit satisfacere se et suam posteritatem
Bonaq omnia obligando et onerando nulla Terrestri
Pscriptione in Pmissis omnibq obstante Correxit Dem:
binskij manu propria Locus Sigilli Castri illius

Legit

Legit Cielemecki Post cujus quidem Ginsertae Donatio:
nis in Acta Praesentis Ingrossationem Originale ejus
idem Offerens Cuia Officij sui Quietatione denuo ad
se recepit. Joseph Mihl Olszynski

G. Joannes Hesicki et Petri Filius Sanus pltr RRQua
Ipsa G. Mariannae Sulenska et Adami Filiae Consorti
Suae et eius lmis Successoribus de Bonis Suis gnaliter
omnibus mobilibus immobilibus Paternis Maternis
haereditt obligatt Summisque quibusvis pecuniarijs
ubivis locorum haerens ~~ubi~~ praecipue in et Super Sor:
tem B. Hesice in Pltu Plocens et Districtu Sierpcens Con:
sistens Sitt Summam Ducentorum Tynphorum
Polonicatt de manibus Perillustris admodum Rendi
valentini Hostkowski Bronisi Canonici Regu:
laris Lateranens # die hodierna levatt modo Sim:
plicis debiti tenetur Inscribit ac se et Suos Succes:
sores ad id tenens obstringit et monerat eandem Sum:
mam in uno anno integro se Soluturum
Offert et de darat idque Sub Similis Summae
Vadio pro quo ubique respondebit suis cum Posteris.
in vim cessionis per eandem consortem suam in personam
eius recognitt. Jan Hesicki rt.

G. Marianna Kalinska et Adami Filia ex et G. Marianna Ko:
czenska progenitt G. Alberti Jezewski Bona reflexione carens
Consors in assistentia G. Ludovici Ciesielski amici sui proxi:
mioris sui et eiusdem sui mariti pro quo pacem cavet nomine Sanae pltr
recedendo recognovit Quia Ipsa Generosos Stephanum Sokol:
nicki et Petri Filium et Rosaliam de Kalinskie amittam
suam invicem conjuges et eorum lmos Successores de
Summa Trecentorum Tynphorum Polonicatt contractu
Sponsalitio hic Plociae die Octava 9bris Anno proxime
elapso inter Ipsos ab una et sui recognoscens absentem
Maritum in assistentia Mci Josephi Jezewski Dapiferi

Plocens

Plocensi Exercituum Sacrae Regiae Mattis et Reipublicae Majoris Patrui sui et Tutoris parte ab alterâ conscriptum. Actisq. praesentis Feria Quinta ante Festum Sancti Martini Pontificis proxima Anno eodem approbatum. suae recognoscentis Marito ad Solvendum assecuratum. ob levatam Summam eandem in deportationem oneris Gnosorum Petrikowskich. praestitamque sibi sufficientem Satisfactionem quietat emittit et liberos facit. Contractum huncce Sponsalitium, ~~cassat et annihilat~~ quo ad levatam Summam tollit cassat et annihilat perpetuo et in aevum praesentis suae recognitione praemissa firmantis

Marcyanna Tezewska R W
Ludwik Ciesewski mpp

G Albertus Petrykowski ot Joannis Filius suo et GG Thomae Hedvigis et Rosaliae Virginum minorennium Filij et Filiarum suorum pro quibus pacem in plenissima Juris forma cavet et se de Bonis suis omnibus inscribit nomine Sanus Personaliter Recedendo recognovit Quia Ipse, G Albertum Jezewski ot Bartholomaei Filium e Bonorum Dąmbrowska Haeredem et eius Imos Successores de Summa Quadringentorum Septuaginta Quinque Tynphonum et Sextariorum duorum Decreto Condescensoriali Dni fundi Bonorum Dąmbrowski F. tertia post Fm Sancti Stanislai Kostka proxima in Anno 1742do. inter se recognoscentis abunde et Ipsi ac alios pte ab altera prolatum ad actaque praesentis ~~[illegible]~~ Sabbatho post Cineres proxime praeteritum Anno currentis per oblatum perrecto in vim restantis datis ~~et~~ Matrem Pupillorum recognoscentis concernentis adjudicatum. ob levatam Summam Eandem in parte de Manibus G Stephani Sokolnicki maiori videlicet Trecentorum Tynphonis in parte vero minori Scilicet. Centum Septuaginta Quinque Tynphonis et Sextariorum duorum de manibus Gnosae Marcianae Kalinowska Suprafati G-

G Alberti Jezierski Consortis praestitamque sibi sufficienter sa-
tisfactionem ac Subsecutam in rem pupillorum totius Sum-
mae tam in ante quam nunc levatam aliam Inscriptionem
quietat emittit et liberum facit Decretum hocce condemnationis ac totius processus tollit
cassat et annihilat ~~[illegible]~~ perpetuo et in aevum nihil praeten-
sionis etiam respectu processus perducti reservando nihil
omnino Idem G recognoscens Summam Suprafatam Cen-
tum Septuaginta Quinque Tymphonum et Sexta-
riorum duorum in rem Suprafatae G de Kaczkowskie
Jezierska persolvendam transfert et transfundit praesens
sua rne praemissa firmans ~~[illegible]~~ pupillis suis ad Bona supra-
fata Dqmbrowska Wojciech Petrykowski rt

Idem G Petrykowski Sanus Ptr recedendi vit Quia Ipse
GG Thomae Hedvigi et Rosaliae Virginibus innupta
minorennibus Filio et Filiabus suis ~~[illegible]~~ cum ob.
G Zophia Krosnowska progenitor Petrykowskim et eorum
Imis Successoribus de Bonis Suis gnaliter omnibus mlbus
et immobilibus Paternis, Maternis, haereditatis obligatis ha-
bitis et habendis Summis sq quibusvis pecuniarijs ubi
vis locorum haerentibus praecipue in et super B Mar Kow.
in Ptu Plocensi et Districtu Bielscensi consistentibus
seu potius Sorte ibidem Litta Summam Sexcentorum
Undecim Tymphonum et Sextariorum duorum in vin
dotis post ob. Consortem Suam pupillorum vero
minorennium Matrem de Bonis Paternis et Maternis
Ipsi concernentibus levatam modo simplicis debiti tenetur
inscribit ac se suosq successores ad id tenendum obstringit
et inonerat eandemq Summam in unum Annum integrum
se soluturum offert et declaravit sedq sub similis
Summae radio pro quo ubiq respondebit suis cum po-
posteris Wojciech Petrykowski rt

G.G. Josephus

G.G. Josephus Andreas et Petrus Sulenscy ob valentini Filij cum Nli Sophia de Rzeszotarskie primi ob supra-fata N. valentini Sulenski secundi ad presens nuptus N. Martini Jeraiewski Consorte pgeniti sani pltr R.R. Qvia Ips G. Ludovicum Cieszewski ob Joannis Filium et eius lmos Successores de Summa Ducentorum Tyne Plocene sibi Rentibus actis presene Feria Qvinta post Festum visitationis G. V. Mariae pxa in anno 1724to per ob Parentem eius in B. Rycharcice modo simplicis debiti cum pendene provisione inscra ob levatt Summam eane pstitamqj sibi sufficiene Satisfactionem qvietant emittunt et liberum faciunt Inscriptionem debitoream tollunt, Cassant, et annihilant perpetuo et in aevum nihil ptensionis etiam respectu pvisionis reservando presene suis Rnitibus pmissa firmane.

Jozef Sulenski r.t.
Andrzey Sulenski r.t.
Piotr Sulenski r.t.

G.G. Marianna ob adami Filia, amitta P. Joannis Hesicki, agnes ob Thomae Filia N. alberti Biattoskorski Consortes tum andreas Josephus et Petrus ob valentini, deniqj Thomas et Matthias ob Joannis Filij Szulenscy Fratres inter se Germani et Patrueles nepotes ex Fratribus et qvia Maritata consortes amitta et neptis ex Fratre cum suorum maritorum authibus et assijs G.G. vero Thomas et Matthias Sulenscy suis et G.G. Mariannae Mosi antonij Kredowski Consortis et Theressiae virginis innuptae Sulenskich Sororum Suarum# pro qvibus in plenissima Juris forma pacem cavet et se de bonis suis Inscribunt nmbe sani pltr R.R. Qvia Ips Perillustri et admodum Rendo valentino Hoskowski Bronisz Canonico Regulari

Germanarum.

ri lateranen ~~et eius~~ ob adami Filio et eius Successoribus Sanguine Iunctis Summam Suam pecuniariam Octingentorum Tymphonum Polonicalis idq ex Summa Maiori Nongingentorum Tym per ob Illem Vladislaum Hoskowski et N. Martino Dutowski ~~actis~~ Suorum Rentium avunculo et avo Steriliter vita functo actis praesentibus Feria Secunda pridie F. Praesentationis G. V. Mariae in anno 1702 inscra praeveniente Decretoq Iudicij officij praesentibus Feria Secunda ante F. S. Margarethae V. et Martyris praeteritis anno currente inter se Rentes ab una et Illes Mariannam de Smardzewskie ultimi nuptis N. Simonis Zmijewski Consortem Matrem ac Stanislaum Hoskowski minorennem Filium in ~~primo~~ primo voto pgenitis parte ab altera plato praevio Iuramento Corporali ~~ad~~ sibi Rentibus adiudicatis Iam ex nunc cum omni et Integro Iure suo Dominio proprietate propinquitate ac cum omnibus eiusq Summae utilitatibus usibus fructibus et Commodis ut pote Inscriptionis originalis ac Decreti necnon traditionis intuitu Summae praedictae subsecutis punctis clausulis nexibus Ligamentis caeterisq contentis expstita sibi Sufficiente Satisfactione demittunt, committunt ac totum et Integrum Ius Suum ad praemissam Summam sibi Serviens una cum perducto processu ~~trar~~ in personam Suprascripti Perillustris Rendi Hoskowski praesolvente transferunt et transfundunt plenarie et in effectu Intromissionem in agros vigore Traditionis die hodierna praeoblatam perrecta admittendo praesente Suis Rnibus praemissa firmante # Bonorum Hoskowo Broniszewice et Stradzewo Seu Sortis ibidem.

Maryanna Hesicka r.t.
Iani Hesicki r.t.
Agnieszka Białłoskorska r.t.
Woyciech Białłoskorski r.t.

Iozef Sulenski r.t.
Andrzey Sulenski r.t.
Piotr Sulenski r.t.
Maciey Sulenski r.t.

Tomasz Sulenski

Nobiles

N N Adamus ol Joannis Filius et Helisabeth
N Adami Lukowski Consors Frater et Soror
interse Germani Zdziemborscy olim N
Sigismundi Zdziemborskj stereliter de hac
Luce decessi Filiaster et Filiastra Successores
naturales et quid N Adamus Zdziemborski ~~Lukowski~~
Frater per se N vero Helisabeth de ~~Luko~~
Zdziemborskie Lukowska in assa ejusdem
Mariti uti Tutoris Conjugalis sani pter
R R quia Ipse Gnoso Antonio Winnickj et
ol Adami Filio et ejus Lmis Successori-
bus Totam et integram Sortem Suam mo-
bilem, et Immobilem Paternam maternam
hereditate obligatam seu potius Jure succes-
sivo post Suprafatam olim N Sigismundum
Zdziemborski Patruum suum in se Resentes
Erga N Catharinam Zdziemborska Virgi-
nem Innupta Sororem Suam Patruelem
devolutam in et sup B Zdziemborz in Patru
et Districtu Plocen consistentem sitam, et ia-
cenj iam ex nunc cum omni et integro
Jure suo dominio, proprietate propinquitate
Titulo hereditate ac cum omnibus ejusdem Sortis
utilitatibus usibus fructibus, et Commodis
ut pote Areis hortis agris pratis Cam-
pis, Sylvis borris rubetis nemoribus
Aquis Stagnis, piscinis piscibus fluvijs
fluminibus aquarumque quibusvis decur-
sibus attinentijs et pertinentijs gnaliter

universis nullis penitus exceptis nei pro se et suis Successoribus reservatis sed ita late Longe circumferentialiterque prout eadem Sors se Rentes erga Suprafatum Lororem Suam Patruelem concernere in suis metis, et limitibus extat et extenditur pura mera et irrevocabili donatione dant donant, vendunt Inscribunt, et resignant perpetuo et in aevum. Intromissionem exnunc admittunt Quitionem Gnalem et victionem Specialem ab obus in genere Impedimentis cavent idque sub damnis Terribus pro quibus ubique respondebunt suis cum Posteris. Adam Zdziemborski R.T.
Elżbieta z Zdziemborskich Łukowska T.R.
Adam Łukowski R.T.

Idem N.N. Zdziemborscy et quidem Consors in assia ut supra sani pter R.R. quia Ipsi Illustrem Adcturum Rendum Paulum Praepositum Gumineum tum PP. Simonem, Antonium, Jacobum Patruos et Antonium Filiastrum Winnickie et Eorum Lmos Successores de Summis binis prima quidem Septuaginta Quinque Florenorum Polonicalium ~~Actis~~ idque ex Summa Originali Centum Quinquaginta Florenorum per ot. N. Dorotheam Łukowską N. Stephani Zdziemborski Consortem ot. N. Annae Zdziemborska Filiae suae Suorum Recognoscere Amittae stereliter de hac Luce decessae Actis praesentibus Sabbatho

post. Festa

post Festa Solennia Sacri Pentecosten proximo in Anno 1698vo Inscripto provenien in se Rentes erga N Catharinam Zdziemborska Virginem Innuptam Sororem Suam Patruelem devoluto altera vero itidem Septuaginta Quinque Florenorum Polonicalo pro pretio Sortis B Zdziemborz die hodierna resignato ~~pro~~ condictata ob Levatas Summas easdem de manibus suprafati G Antonij Winnicki tantum pstitamq sibi sufficienter satisfactionem quietant, emittunt et Liberos faciunt, Inscriptionem debitoream ac totum et integrum processum tam respectu Sortis die hodierna resignatae quam Summae superius expressae perductum quo ad interesse sui tollunt, cassant, et annihilant perpetuo et in aevum pseu suis Recognitionibus pmissa firmant.

Adam Zdziemborski R.T.
Elżbieta z Zdziemborskich Łukowska R.T.
Adam Łukowski R.T.

N Adamus Łukowski ot Fabiani Filius sanus pter N R quia Ipse N Helisabetha Zdziemborska ot Joannis Filia Consorti vero suae et ejus Lmis Successoribus de B suis ignaliter obus mobilibus et Immobilibus Paternis Maternis haeredib obligato summisq quibusvis Pecuniarijs ubivis Locorum haerens pcipue in et sup B Zottowo Łuki in Pastu Ploce

et Districtu Sierpcen consisten seu potius
sorte ibid. sub Summam Quinquaginta Tyn
phorum Polonicalis modo simplicis debiti tenen
inscribit ac se et suos successores ad id
tenendum obstringit et inonerat, eandem
Summam in uno anno integro se solutu
rum offert, et declarat, idq sub similis sum
mae vadio pro quo ubiq respondebit suis cum
posteris Adam Łukowski ss.

G. VN. Officium praesens Castrensi Capitulo Plocensi ad Petri oblationem
Strzeszewski Scriptum certum manuale repro
ducen ad acticandum Actyq praesens ingrossandum sus
cepit in tenore sequenti Ja niżey na podpisie
wyrażony zeznaję tą moią assekuracyą, którą
pro authentica recognitione mieć chcę iż resol
vendo dubietates Lokacyi Summy Czte
rech Tysięcy Tynfow Jeymości Pani Agnie
szce z Karskich primo voto niegdy JMci Pana Adama
Borzewskiego, teraźnieyszego Małżeństwa
JMci Pana Antoniego Swięcickiego Małżonki od
tegoż JMci Pana Swięcickiego na Dobrach Koby
liłące służącey, y zapisaney, którą JPan
Piotr Strzeszewski nabywszy Jus haereditatis
teyże Kobyliłyski z tych Dobr deportuie,
y na Dobra Kamien JMci Pana Antonie
go Sudraskiego dziedziczne in deportationem
dawnieyszych Długow daie, y lokuie, więc iako
tak Lokacya pomienioney Summy iest dobra
bez zawodu żadnego, y eluzyi, tak też hoc in
puncto in eventum alicuius Impedimenti Dobr
Kamienia, od ~~którego~~ iakiego Kredytora sub
mittuiesz

mittuie się de Bonis suis obo JMci Pana Strzeszewskiego teraźnieyszego Dziedzica Kobylitzki ewinkowac y zaniego się zastawić In casu zas renitentiae = forum Grodu Płockiego ad responsionem temuż JMci Panu Strzeszewskiemu sub damnis Terrestribus simpliciter taxandis sobie naznaczam, a dla lepszey wiary y wagi ręką moią własną podpisuię się Dato w Płocku die vigesima Julij anno 1793 Gabryel Swięcicki Burgrabia Grodzki Bobrownicki manu propria Felician Zorawski przytym będący manu propria, Antoni Bagienski Komornik Ziemski y Regent Grodzki Płocki przytym będący manu propria. post cujus quidem inserti scripti manualis in acta praesentia in grossationem originale ejus idem offerens via Officij sui quietatione denuo ad se recepit

Petrus Strzeszewski mpp

G. Franciscus Czarnowski ab una et H. Nicolaus Raszkiewicz ovillator in assia G. Bartholomaei Tłubicki Dni sui suo et H. Mariannae Consortis suae pro qua pacem in plenissima Juris forma pacem cavet parte ab altera sani pltr R.R. Quia Ipsi sese mutuo et ab invicem de Causis et actionibus Judiciariis, ad Judicium Officij praesentis instituti et quia G. Czarnowski Honestos Raszkiewiczow de Summa centum Tynę Polonicalis, Honesti vero Raszkiewicze de extraditis rebus parata pecunia ibidem relicta nec non seorsim viginti Tynę pro equo ac poenis Juitis ~~aliisque quibusvis~~ Decreto ultimario Judicij Officij Praesentis Feria Secunda ante F.S. Margarethae virginis et Martyris praeterito anno currente in mutuis actoralibus

inter se Rentes prolatt adiudicatt ac alijs quibus-
vis prætensionibus ad diem hodiernam ad se
habitis quietant emittunt et liberos sese faciunt
Decreta quævis cum eorum rigoribus totumq
et integrum processum tollunt Cassant et an-
nihilant perpetuo et in ævum præsentis suis
Rnibus præmissa firmanę nihil præten-
sionis ab invicem ad se reservando.

Mikołay Raszkiewicz R.P. Franciszek Barnowski
Bartłomiej Tłubicki iako assistent. mpp

Actum in Castro Plocensi Feria Secunda
post Fm S Bartholomei Apli proximâ
Anno Domini 1743tio

Tnosus Stanislaus ~~Rossiszewski~~ Petryszowski et Ste-
phani Filius Sanus Ptr Recedendo rnt Quia Ipsi
Tnosum Joannem Małomaski Stephani Filium
et eius Imos Successores de Causa et actione Judi-
ciaria per se recognoscenę in tuitu sui concussionis
ad Judicium Officij pœnę instituta tum quoq ri-
goribus Decretorum præcipue ultimarij Feria Secunda
ante Fm S Margarethæ Virginis et Martyris
proxime pterit Anno currenę inter se recogno-
scenę ab una et Ipsum parte ab altera prolati ~~sup~~
~~Ipso appositis~~ ac pœnis Luctis in eisdem Dnis
expressis ex pstita sibi Sufficienę Satisfactione
quietat emittit et liberum facit perpetuo et
in ævum nihil ptensionis sibi reservando pœnę
sua recognitione pmissa firmanę.

Stanislaus Petryszowski rt

G. Albertus Wyszkowski et G. Joannis Wyszkowski
filius sanus ptr RRu Quia ipsi M. Stanislaum
Corawski Venatorem Czemiechoviensem et M.

Adam.

Adami Zorawski Filium et ejus Lmos Succres de summa provisionali â summa originali Mille Quingentor Tynphor per ips sibi rgnti Actis psene superioribus inscra ad Vigiliam F. Nativitatis S. Joannis Baptae in Ao futuro venturam pveniene totoq et integro pcessu respectu summae totius originalis ac provisionalis perducto ~~obtento~~ ex praestito sibi sufficiene pro pmissa provisione satisfactione quietat emittit et liber facit Dcrum pcessum totaliter ac Dcr quo ad provisionis solutionem latum cassat et annihilat p ppetuo et in aevum psene sua Recognitione ad id libere accedene

Albertus Wylazłowski rn

N. Andreas Borowski ob Petri Filius sanus pltr RR. Quia ips GG. Martiannam de Zglinickie, ob Joannis Filiam primi ob G. Andreae Lukowski secundi voti ob N. Alberti Dziegelewski, tertij ad psens nuptiis suis Recognoscene Contem Matrem, atq Religiosum in Xto Patrem Paulum Conventus Vitoviene Ordinis Praemonstratene S. Norberti Alexandrum Franciscum Lukowskie et tum Mariannam et Magdalenam Dziegelewskie Virgines insuptae, cum eisdem ob prioribus maritis procreatae Filios et Filias, Fratres et sorores inter se uterinos de summa Contum Viginti Tynphorum Polonicalium, per ~~eand~~ Contem suis Rgntis, ac ob pfatae G. Dziegelewski Maritae secundi voti ejus ob G. Aegidio Zglinicki Actis psene super R. Zolto wo Zuki modo obligatae inscra p eundem ob G.

non solut

Agidium Zglinicki sibi regnti itidem Actis praesentibus Sabbo pt D. Judica Quadlem pxo in Ao 1738vo cessa et transfusa, ob levatam summam eandem de manibus G. Alexandri Zukowski praestitamque sibi sufficiente satisfactionem quietat emittit et liberos facit, inscriptionem transfusoriam totumque jus originale sibi praecommissum tollit cassat et annihilat perpetuo et in aevum:
" de Bonis condescendit
" Nihilominus idem Recognoscens summam praemissam Centum Viginti Tymphorum in Personam praefati G. Alexandri Zukowski Persolvente transfert et transfundit, plenarie et in effectu praesentis sua Recognitione ad id accedente.

Andrzey Borowski C.R.

G. Alexander Zukowski olim Pauli Filius, sanus pltr R.R. Quia ipse G. Joanni Zukowski olim Fabiani Filio Fratri suo Patrueli ~~sortes suas mbles immbles summam suam pecuniariam~~ Centum Viginti Tymp. sortes suas mbles imbles paternas maternas haereditate obligatae praecipue in et super B. Zołtowo Zuki in Ptu Plocensi Districtu Sieprzensi Consistente sitae et jacente in possessione obligatae antehac G. Bo Andreae Borowski existente, per seque Recognoscente ab eodem G. Borowski die hodierna exemptas et jure transfusorio quaesitae jam exnunc cum omni et integro Jure suo dominio proprietate propinquitate ac cum omnibus earundem sortium utilitatibus, usibus, fructibus, et Commodis ut pote arejs, ~~aedificijs~~, hortis, agris pratis Campis, sylvis, borris, aquis

stagnis, fluvijs, fluminibus aquarq; quibusvis decursibus attinenq; et pertinentijs gltr universis âb actu presenti ad triennium integrum in casu vero pertune non exemptionis de extunc de anno ad annum usq; ad exemptionem, ~~cum~~ absq; inseminationibus utrisq; sic circa exemptionem mittendi in summa Centum Viginti Tynphonum obligat, Inc adiat, introonem extunc admittit, Tuitionem Qlem et Evictionem specialem ab Omnibus in genere impedimentis Cavet idq; sub damnis Trnibus pro quibus ubiq; respondebit suis cum posteris Alexander Lukoski mpp

Actum in Castro Plocensi Sabbatho pridie Festi Sancti Ægidij abbatis anno Dni 1743tio.

P. Marianna de Sękowskie de P. Adami Sękowski Camerarij Trris Plocen. Filia de vero P. Joannis Mlicki Relicta Consors vidua sana pltr. R.R. Qvia Ipsa P. Simoni Haminski de Petri Filio et eius legitimis Successoribus de Bonis suis gnaliter omnibus mobilibus immobilibus Paternis Maternis hereditt obligatt Summisq; qvibusvis pecuniarijs ubivis locorum haren. praecipue in Summa Qvatuor Millium Qvingentorum Tyn. Polonicatt per de Maritum suum sibi Renti actis ~~pre~~ authenticis Rni Super B. Bronowo Cmethonum inscriptt Summam Qvingentorum Tyn. Polonicatt modo simplicis debiti tenetur inscribit ac se et suos Successores ad id tenend. obstringit et inonerat eamq; Summam in uno anno integro se Solutur offert et declarat idq; sub Similis Summae vadio pro qvo ubiq; respondebit suis cum Posteris. Maryanna z Sękowskich Mlicka rt.

Officium praesens Castrensi Capitulo Plocensi ad oblationem Gnosi ~~[illegible]~~ Inscriptionem Infrascriptam in rem sui offerens servientem ~~Officiale~~ ex Actis Castrensi Capitulo Ciechanoviensi authenticae depromptam ad Acticanae Actisque praesentis Ingrossanae suscepit in tenore sequenti Actum in Arce Ciechanoviensi Feria 4ta ante Festum Exaultationis Sanctae Crucis proxima Anno Domini ~~[illegible]~~ 1742do Coram Officio et Actis praesentis Castrensi Capitulo ~~Plocensi~~ Ciechanoviensi pter Comparens M. Michael Kuczborski Notariae Terrestris Plocensis sanus recedendo vult, quia ipse Jure Feliciano Rzeszotarski et et ipsius Lmis Successoribus Summam Quatuor Millium Tynphonum in aureis hungaricalibus quemlibet per Tynphones quatuordecem numerando pro Festo Nativitatis Sancti Joannis Baptistae in anno Deo dante venturo 1743tio incidens sub totius damni vadio et poenis Judicialibus in Bonis suis nuncupatis Chromakowo simplici debito una cum provisione annua a quolibet Centum per Tynphones Septem quot Annis pendenda solvere inscribit pro quo Citatus respondebit cum Successoribus et recessu a Protocollo Castrensi Capitulo Ciechanoviensi rescriptum Mchowiecki manu propria Locus sigilli Castri illius Legit Brzozowski cum Protocollo Post cujus quidem praesentia Inscriptionis in Acta praesentia ingrossationem Originale ejus idem offerens praevia Officii sui quietatione denuo ad se recepit # Feliciani Rzeszotarski

J. Rzeszotarski mp

Officium praesens Castrensi Capitulo Plocensi ad oblationem J. Francisci Malewski Scriptum certum manuale in vim quietationis in rem cujus interest serviens reproducens ad acticanae Actisque praesentis ingrossanae suscepit in tenore sequenti

non Solutt

non Solutt

non Solutt

Rzey

niżey podpisany zeznaię tą Kartą moią iż odebrałem od Imści Pana Jana Rościszewskiego in rem Jaśnie Wielmożnego Imści Pana Michała na Zamościu Ordynata Zamoyskiego Łowczego Koronnego Summę Sześć Tysięcy Tynfow od Imści Pana Stanisława Maliszewskiego in personam tegoż Jaśnie Wielmożnego Imci Pana Łowczego Koronnego transfundowaną in Bonis Chraponia tegoż Imści Pana Rościszewskiego hereditarijs haerentem et ad solvendum debitam, z ktorey to Summy tegoż Imści Pana Rościszewskiego y Imieniem Jaśnie Wielmożnego Imci Pana Łowczego Koronnego iako pseny Kwituię, tak też submittuię się ad transfusionem tey Summy in Personam Imści Pana Jana Rościszewskiego ad Acta authentica Rni przyprowadzić Jaśnie Wielmożnego Imci Pana Łowczego Koronnego et ad quietandum de Contractu obligatorio iako nay nayprędzey być może na co się iako zupełną moc et specialem Plenipotentiam Coram actis Authenticis Rni recognitam od Jwielmożnego Imści Pana Łowczego Koronnego maiąc własną podpisuię Ręką Datum w Bratyanie die 26 Junij Anno 1727 Jan A. Czapski S. K. B. L. manu propria Locus sigilli Gentilicij Post cuius quidem Scripti precensiti in Acta pseny ingrossationem Originale eius idem offerens praevia Officij sui quietatione denuo ad se recepit.

Franciszek Malewski mpp.

non Solutt

Officium pseny Castren Capitl Plocen ad oblationem G. Barbarae de Jastrzębskie Relict

non Solutt

Lex 168

ol gnosi Stanislaj Dzierzanowski Consortis Ki
duae Regestrum infrascriptorum Inventariorum per
ol praefatum Maritum ejus Conscriptum et
manu ejusdem propria Subscriptum et rerum
mobilium per Executores Testamento
ultimae voluntatis ejusdem olim G. Dzier-
zanowskij assignato in hoice regestro ad-
scriptum manibusque eorundem Executorum subscri-
ptum reproducen ad acticana actisque Pen
ingrossanae suscepit in tenore sequen
Regestr Inwentarza y sprzętow Domowych
anno Dni 1743tio die 13 Februarij Wo-
ły robotne płowych dwa, czarny ieden,
gniady ieden, czerwono pstry ieden, czer-
wony ieden facit sześć. Wolce siwy po
Augustinie ieden Gniadych trzy czarny
ieden, Czerwono Łysy ieden, czerwonych
dwa, Czerwony z łatami ieden, płowy
Filipowski ieden, facit Dziesięć wolce w
czwartym Koku Czerwony ieden, gniady
ieden, facit trzy Byczek czerwony dwu
latek ieden, byczek wypustek czerwony
Krowy cielętne Czerwona od Augustina
iedna płowa po Augustinie iedna Czar-
na iedna, moruch iedna, Kozicha czer-
wona iedna wionek czerwony ieden,
~~Siwa~~ łysa iedna, ~~Lisa~~ Marcinka czerwona
iedna Czerwona Łysa iedna Czerwono
mała iedna, czerwona pstra mała iedna
Gniada, po Augustinie iedna, czerwono pstra

iedna

non Solvit

iedna, Czerwono graniasta iedna, czerwona
iedna, facit krow piętnascie. Jałoszki w czwar
tym Roku czerwona iedna, Czarna Łaciasta
po Augustinie iedna Płowa Łysa Adamkowa
iedna facit trzy Jałoszki dwulatki czarna
Łysa iedna czerwona iedna, zpłowa czerwona ie-
dna, zpłowa pstra iedna, Czerwona pstra iedna
facit pięć Jałoszek wypustek cztery Summa
bydła wszytkiego facit Czterdzieści Osmio
ro. Konie Kon gniady Oxier ieden, Kon bu-
łano strokaty ieden, Klacz dropiata iedna
Klacz Cisawa iedna, Klacz strokata iedna,
Klacz stadna Kasztanowata iedna, Klacz bu-
łano strokata iedna Klacz gniadych sztero
latkow dwie, Klacz strokata czterolatka
iedna, Klacz Kasztanowata ~~iedna~~, strokata
iedna, Kon dropiato strokaty dwulatek
ieden, Ozimki Konik Kasztanowaty ieden,
Klaczka bułana iedna, Klaczka ~~bułano~~ gniado stroka
ta iedna facit Koni wszytkich piętnascie
Stanisław Dzierzanowski Po smierci nie-
boszczyka męża mego sprzedałam Konia gnia
dego na potrzeby Gospodarską także Klacz
Kasztanowato strokatą dałam rodzonemu
Nieboszczyka męża mego Jmsu Panu Miko
łasowi Dzierzanowskiemu wolcu dobiło
się na co się podpisuię Barbara Dzierzano
wska ręką trzymaną, Rejestr rzeczy Ruchomych
pozostołych pozostałych po nieboszczyku
Swięty pamięci Jmsu Panu Stanisławie

Dzierzanowskim przy ꝓzencyi Jmsow Pa-
now Exekutorow Testamentem tegoż nie
gdy Jmści Pana Stanisława Dzierzanowskie
go naznaczonych przez Jmść Panią Barbarę
z Jastrzębskich Dzierzanowską Pozostałą Mał-
żonkę dziesiąta Augusti spisany Roku Pańskie
go 1743 Wozow okowanych dwa, pługow
z żelazami dwa, Płużic z żelazami dwie, radeł
z radlicami dwie, Jarzmow okowanych dwa,
Cowta do pługa żelazna iedna, Lada z Kosą
y stalnicą iedna baszka y młotek ieden, mło-
tek sparny ieden, Swyderkow rożnych trzy
swider osny ieden dłuto wielkie iedno, Topor
cieselski ieden, piła do drzewa iedna Siekier
wielkich dwie, Siekierek ~~wi~~ małych dwie Kla-
mra do drzewa iedna, noż osny ieden, Łan-
cuch żelazny ieden, rydel ieden, Siekacz
krzywy ieden, Kosiw do trawy ~~ieden~~, trzy prze-
cieni do kos dwa, cieslica do wyrabiania
iedna, Garnec z pukrywą y rorami ieden,
Rorowka do niego iedna, wybiiak do Garca
ieden, Konew do wołki iedna, Kłod do zacie
ru dwie Kłod do kapusty dwie bęczek do
piwa dwie, Sądkow do piwa dwa Dzieża
do soszczyno iedna tłuczka do masła iedna
Konewka drzewniana ~~iedna~~, do piwa iedna
wyborkow dwa Skopkow dwa, tarka do chrza
nu iedna, wiertel do miary ieden, Sani dwie
Puszorki z postronkami iedne, Latarnia iedna,

leiek

~~tet~~ leiek błasany ieden, mosdzer mosiężny ieden, fuzia alias muszkiecik ieden kulba ka ze wszytkim iedna uzdeczka iedna misa cinowa iedna półmiskow cynowych szesc talerzy cynowych osm Lizek cynowych osm Lichatrzy cynowych trzy przysta wka cynowa iedna, noży z pudełkiem par trzy rożen żelazny ieden, obrazow na płotnie szesc pas karmazynowy sekeski ieden stolik z szufladą ieden, krzesełek trzy widły żelazne iedne, kontusz z pod Sam y Zupan sukenny francuski ieden, Maciey Ciołkowski Czesnik Zitomierski przytem będący Jan Jozef Woźnicki Przytomny manu propria Alexander Barcikowski ~~ma~~ przytomny manu propria post cujus quidem pinserti Regestri tam per olim G. Stanislaum Dzierzanowski Inventarior quam per Executores rer mobiliu conscri in Acta pscrp ingrossationem Originale ejus eadem offerens pria Officij sui quietatione de nuo ad se recepit Barbara z Jastrzębskich Dzierzanowska R.

Actum in Castro Plocensi Feria Sexta ante Festum Nattis Gloriosissimae Virginis Mariae proxima anno Dni 1743tio.

Gnosa Barbara Jastrzębska de Alberti Filia ex de G. Marianna Araszewska progenita de vero Gnosi Stanislai Dzierzanowski.

wski Relicta Consors vidua sana pllr RR. Qvia Ipsi G. Adamo Boianowski Burgrabio Castrensi Plocensi G. Mathei Boianowski Filio cum ob G. Catharina Kowalska progenito et eius lmis Successoribus de Bonis suis gnaliter omnibus ~~vigore Regio~~ mobilibus et immobilibus, Paternis, Maternis, hæreditt. obligatt. Summisq. qvibusvis pecuniarijs ubivis locorum hærens præcipue in Summa per ob suprafatt. Maritum sibi Renti actis præsens Superioribus Super Bonis otolinkowo modo simplicis debiti inscripta Summam Mille Trecentorum Florenorum Polonicatt. modo simplicis debiti tenetur inscribit ac se et suos Successores ad id tenens obstringit et inonerat eanqq. Summam in uno anno integro se soluturam offert et declarat idq. subsimilis Summæ vadio pro qvo ubiq. respondebit suis cum posteris. Barbara z Jastrzębskich Dzierzanowska

non Solutt.

Officium Præsens Castrensi Capitl. Plocen. ad oblationem M: Caietani Brzozowski Notarii de Tris et Castrensi Ciechanovien. donationum cum cessione actis infra vitam et actis Castrensi Ciechanovien. authentice emanatis reproducentis ad acticanæ actisq. præsens ingrossandæ Suscepit in Tenore Sequenti Actum in Arce Ciechanovi Anni Feria 5ta in Crastino Festi Sanctæ Margarethæ Virginis et Martyris Ao Dni 1735to. Coram officio et Subdelegato G. Thoma Korsinski Judice Capturali Terræ Ciechanoviensis per M: Casimirum in Brzozowo

Brzozowski

Brzozowski Notarium Terrestrem et Castrem
Terrae Ciechanoviensis ad actum praesens
Substituto personaliter comparentes
Gnosa Catharina primi olim G. Valen
tini Ostaszewski Secundi ad praesens voti
Gnosi Francisci ~~Dobrzycki~~ Dobrzycki
nunc in Castris Longe existens ac Marian
na G. Joannis Korycki Consortes Legitimae
Milewskie olim G. Francisci Milewski cum
olim Gnosa Zophia Zochowska quondam Joannis
Filia Matrimonialiter procreatae filiae
olim vero G. Matthiae Zochowski Subdapife
ri Starodubovienses Steriliter vita functi
Sororinae Germanae olim autem G. Antonij
Zochowski Sorores Amittales et Successtri
ces legitimae et quidem Supra scripta Gnosa
Catharina de Milewskie Dobrzycka
absente nunc temporis Suprafato Ma
rito Suo Longe in Castris existens in assi
stentia G. Hiacinthi Zochowski olim Sta
nislai Filij Avunculi Sui et Patrue
libus Germani Supramemorata vero G. Ma
rianna ad praesens Korycka in assisten:
tia Supradicti Mariti Sui circa ipsa per
sonaliter Stans et ad Infrascripta reco
gnoscenda in toto libere et benevole
Consentientium Sane recognoverunt Quia
ipsae ad M. Casimiro in Brzozowo Brzozo
wski Notario Terri et Castrey Terrae Ciecha
noviensis

noviem ac ipsi Successoribus omnia et sin
gula bona sua seu totas et integras sor
tes suas post Sterilem decessum supra
scripti olim GG Matthiae Zochowski Subda
piferi Starodubovien Avunculi Suarum
Recognoscen germani ac ejusd olim Gnosi
Antonij Zochowski Jure Naturalis Suc
cessionis in se Recognoscen devoluti
ac alio quocunq modo et juris titulo
se recognoscentes Spectan et concernen
in Bonis Zochij magna parva media
Szostaki et Brodziecino ac Kownaty Bo
rowe in Palatinatu Plocen Districtu Nie
dzborien Consisten atq alijs eo pertinen
tibus in terra et districtu praesen Ciecha
novien Scil et Jacen cum Jure earund
Sortium Suarum utilitatibus Areis
Hortis, agris, Pratis, Campis, Sylvis, Borris
Rubetis Mericis ciquis Fluvijs Flumi
nibus Piscinis Stagnis aedificijs tam Cu
rialibus quam Cmethonialibus Subdi
tis Cmethonibus Hortulanis Inquilinis
Tam ad praesens existen quam profugis ubi
conque reperibilibus eorunq uxoribus
Pueris pecoribus pecudibus Conctaq obedi
entia per Subditos fieri Solita dierunq
Laboribus Juvaminibus Tabernis Taber
natoribus

naterbus tum cum jure patronatus
ad Ecclesiam Krasoviensem pertinens cæ
terisq attinentijs et Pertinentijs U-
niversis Nihil ibidem Sibi et Suis Suc
cessoribus reservando dant donant
inscribunt et Resignant perpetuo
Nihilominus Jura Sua quævis Vo-
cunque Inscriptionum genere et ti
tulo Vocitatis in Memoratis Bonis
Zochy Lærens Sibi Recognoscens Modo quo
Servien et præstita reali Satisfactio
ne Cedunt Committunt Pro committunt
Jus Suum et Integrum in ipsis et ejus
Successores Legitimos transfundunt et
transferunt plenarie ac in effectu
Possessionem et Intromissionem admitt-
tunt tuitionem et Evictionem Generalem
faciunt idq Sub Damnis Tertibus pro
quibus Cittæ respondebunt ~~Suis~~
cum Successoribus Ex protocollo Castrensi
Capitis Aechanoviensis Rescriptum Morawski
manu propria Legit Bobinski cum Protto
Locus Sigilli castri illius. Post cujus quidem
Inserta Donationis in acta Pro ex ingrossatione
originale ejus id offerens Pro via offij Sui Quietatione
denuo ad se Precepit. Cajetanus Bobinski mpp

Actum in Castro Plocensi Feria Tertia post Festum Nattis Gloriosissimae Virginis Mariae proxa anno Dni 1743tio.

Perillustris Rendissimus Joannes Maricius Jezewski Archidiaconus Dobrinen. Canonicus Kuiavien. et Plocen. Cathedralis Praepositus Piotrkovien. ob M. Adami Jezewski Succamerarij Pltus Plocen. Filius ex M. Marianna Kuklinska progenitus Sanus pltr. RR. Qvia Ipsi Mcos Bartholomaeum Praefectum Regiminis Sae Rae Mtis et Albertum Succamerariae Pltus Plocen. Jezewskie Fratres Suos Germanos et eorum legitimos Successores de Summis binis et qvia M. Bartholomaeum de Summa Duorum Millium centum Triginta Qvatuor Tynphonum ~~ex Divisoriali suis~~ M. vero Albertum ~~Jezewskie~~ de Summa Duorum Millium Triginta qvatuor Tynphone ex Divisorialibus eorum Complanatione certa in Rosaszewo. d. 13 Februarij in anno 1736to inter se Rentem et alios Mcos fratres Confecta et Conscripta actisq. praesen. Sabbatho post Cineres proximo anno eoq. approbatt sibi Renti ad Solvend. assecuratt ob praestitam sibi Sufficien. Satisfactionem qvietat emittit et liberos facit Complanationem eanq. qvo ad Summas Supraexpressas tollit Cassat et annihilat perpetuo et in aevum praesen. sua Rne ad id libere et benevole accedens

J. Maurycius Jezewski Arch: Dobry Can. Cujad. etc. mp

Illustris admodum Rendus Balthasar Drozdowski Decanus Bielscen. Praepositus Bialen. ab una et M. Constantia de Paprockie Relicta ob M. Miroslai Gembarth Thesaurarij Terrae Dobrinen. Consors vidua Suo et Successorum Suorum cum eoq. ob M. Marito suo progenitorum pro qvibus in plenissima Juris forma pacem cavet et se de Bonis suis inscribit nne parte ab altera sani pltr. RR. Qvia Ipsi sese mutuo et ab invicem de Causis et actionibus Judiciarijs et qvia Illustris admodum

Rendus

Rendus Drozdowski M. Thesaurarissam ac Successores eius ad Iudicium officij praesens occasione Summae centum aureorum hungaricatt ad Scriptum manuale per d. P. Antonium Bromierski Vnotarium Castrensem Bo-brovnicensem manu eius propria Scriptum et Sub-scriptt eiusdem Mco Thesaurario datt per M. vero Thesau-rarissam Dobrinensem nunc pacificatt. M. vero Thesaurarissa Dobrinensis Illustrem Admodum Rendum Drozdowski ad officium praesens et Iudi-cium Terre Dobrinensis occasione Subiugiorum auro obductorum d. M. Thesaurarij propriorum oppignoratt intentatt, Motionibus, Condemnati-onibus, totoque et integro processu sibi mutuo instituttt ob initam amicabilem Compositionem quietant emittunt et liberos se se faciunt Conde-mnationes quasvis ipsae in Causis super se obtentt cum earum publicationibus Motiones, nihil prae-tensionis ad se reservando tollunt Cassant et annihilant perpetuo et in aevum Nihilomi-nus Suprascriptus Illustris admodum Rendus Drozdowski ex praestita sibi plenaria et suf-ficiens Satisfactione Summam Suprascriptam Centum aureorum hungaricatt una cum provisionibus ac toto processu in personam Mcae Thesaurarissae Dobrinensis persolvens transfert et transfundit plenarie et in effectu praesentibus Suis Recognitio-nibus ad id libere et benevole accedens.

Balthasar Drozdowski Decanus Bilscensis P. B. [illegible]

K. Gembarzkowa.

Actum in Castro Plocensi Feria Quarta post F. Nativitatis S. V. Mariae proxima anno Dni 1743tio.

Actum in Castro Plocensi Feria Sexta pridie F. Exaltationis Sae Crucis Anno Dni Millesimo Septingentesimo Quadragesimo Tertio.

G. Sigismundus Grabowski B. C. Ciechanoviens. per MM. Adamum Krasinski Succamerarium Terrae Ciechanoviens. Exercituum Sacrae Regiae Majestatis et Magni Ducatus Lithvaniae Generalem Majorem et Franciscam de Podoskie primi ol. M. Casimiri Radziminski Castellaniae Ciechanoviens. Secundi ad praesens voti invicem Conjuges suo et M. Stanislaj Radzyminski in inorennis privigni et filij nomine Actis authenticis Rni specialiter Inscriptus Plenipotens in Virtute itaq. praecensitae Specialis Plenipotentiae nomine eorundem Meorum Principalium Suorum pro quibus in plenissima Juris forma pacem Cavet Sanus pltr RR quia Ipsi Gnosum Valentinum Malewski ol. Stephani filium et ejus lmos Successores de Taxa L. Pauli vi delicet Centum Marcarum Polonicalium tum poena Luita Quatuordecem Marcarum polonicalium Decreto Compromissoriali in Oppido Raciaz Feria Quarta post Festum Nattis G. V. Mariae proxime praeteritae Anno currens inter sui Recognoscens MM. Principales ab una et Ipsi parte ab altera ~~oblatae~~ per M. Superarbitrum et GG. Arbitros officiose plattae ad actaq. praesens die hodierna in actu Contenta per oblatam porrectae adjudicatae ob receptae per eosdem MM. Principales Recognoscens sufficiens Satisfactionem quietat et Emittit et Liberum facit Decretum hocce Cum ejus rigore tollit Cassat et annihilat perpetuo et in aevum praesens sua Recognitione praemissa firmans.

non Solutae

G. Lucas Malewski Vicesgerens Castrens. Placens et per G. Valentinum Malewski Patruum suum Actis authenticis Rni specialiter Inscriptus Plenipotens in virtute itaq. praeinsertae Plenipotentiae nomine ejusdem G. Valentini Malewski Principalis sui pro quo pacem in plenissima Juris forma pacem cavet sanus pltr RR quia Ipsi MM. Adamum Krasinski Succamerarium Terrae Ciechanoviens. Exercituum Sacrae Regiae Mattis et Magni Ducatus Lithvaniae Generalem Majorem et Franciscam de Podoskie primi ol. M. Casimiri Radziminski Castellaniae Ciechanoviens.

secundi

secundi ad pœnas voti invicem Conjuges Parentes et tum Stanislaum Radziminskj Minorennem filium et eorum Lmos Successores de extraditione L. Pauli una cum Uxore pueris Inventarijs Ejus proprijs totaq Suppellectili Domestica tum Semi Triplici vadio Capitaneali in sublationem Condemnationum binarum tum pœna Duplici Quatuordecem Marcarum Polonicalium Decreto Compromissoriali in Raciąż Feria Quarta post Festum Nativitatis Gloriosissimæ Virginis Mariæ proxime præterit anno currenti ~~per M~~ inter sui Recognoscentem Principalem ab una et Ipsius parte ab altera prolatt ad actaq pœnam Die hodierna in actu Contentt per oblatam porrectt adjudicatt ob præstitam per M. Succamerarium Ciechanoviensem suprafato Recognoscentem Patruo in præmissis Omnibus sufficientem satisfactionem quietat emittit et Liberos facit Decretum hocce cum ejus rigore tollit Cassat et annihilat perpetuo et in æsum pœnam sua Recognitione præmissa firmans. Lucas Malewski mpria

G. Antonius Osiecki et Andreæ Filius Sanus pltr Recedendo Rvit Qvia Ipsi N. agnethi Sulenska N. Alberti Biattoskorski Consorti et eius Lmis Successoribus de Bonis Suis gnaliter omnibus mobilibus immobilibus Paternis Maternis hæreditt obligatt Summisq quibusvis pecuniarijs ubivis locorum hærenæ præcipuem et super B. Zgagowo in Pltu Plocenæ et Districtu Sieprcenæ consistenæ Summam Ducentorum Tymphonum Polonicatt de manibus Perillustris et admodum Rendi Valentini Koskowski Canonici ~~Cervenenæ~~ Regularis Lateranenæ Conventus

observenen ~~pro pretio~~ ex ~~Sortis B.~~ ex Sorte B. Jeskowo Broniszewice devatt. et pveniens modo simplicis debiti tenetur inscribit ac se et suos Successores ad id tenend obstringit et monerat eandemq Summam in et pro vigilia Festi Nattis S. Joannis Baptistae in anno futuro ventura se solutum offert et declarat. Quodsi vero Summam pmissam pro tempore solutioni pfixo non persolverit extunc pvisionem annuam a quolibet centum ~~per~~ tyne septem singulis annis pendere debebit idq sub similis Summae vadio p quo ubiq respondebit suis cum Posteris.

Antoni Osiecki mp

P. Paulus Dobrski ol Adami Filius ab una et Mcus Joannes Strzeszewski Subjudiciae Dnis Zawskrzez ol Stephani Filius parte ab altera sani pter RR quia ipsi mutuo et ab invicem ad mentem Decreti Judicij officij pdcz Ft 2da Ante Ft Sanctae Margarethae Virginis et Martyris p Xme pterita Anno currenti inter se Rentes in mutuis Actoratibus prolati, de cunctis et singulis pretensionibus ab invicem ad se habitis, tum seorsim P. Paulus Dobrski Mcus Strzeszewski de Summa centum Florenor Polonicalium eod Decto adjudicata ex pstita sibi sufficienti satisfactione qui etant, emittunt et liberos se se faciunt Decretum hocce cum ejus rigore excepta penalitate sup Valentino se se extendenti tollunt cassant et annihilat perpetuo et in eorum pseq suis Rnionibus Premissa firmant Paweł Dobrski mp

Joannes Strzeszewski mp

Actum Peridtoskis

~~Perillustris Rend~~

Actum in Castro Plocensi 7ta post Exaltationis Sanctae Crucis proxima Anno Dni 1743

Perillustris Rendissimus Lucas Czertnicki Canonicus Cathedralis Plocen suo et totius Venerabilis Capituli sui ~~in virtute~~ nomine proquo pacem cavet in virtute Decreti Gnalis Capituli sui p. F. Nativitatis B. V. Mariae Anno currenti lati sanus pter RR quia ipse Mcos Celestinum Joannem Andream et Simonem Zelinskie Subdapiferae Rosanen et eorum Lmos Successores de Causa et Actione Judiciaria ipsis per Venerabile Capitulum suum occasione censuum ab ultima quietatione retentorum a Summa Originali Trium Millium Florenorum in Bonis Osowka haerens Venerabili Capitulo ~~sub~~ servien provenientium primo in Judicio Officii Dep ventilata ac post ad Judicium Tribunalis Rni Petricovien deventa ob Subsecutum sibi tam respectu retentorum Censuum ad Vigiliam Testi Nativitatis Sa. Joannis Baptae Anno Dien proxime praeterito provenien quam processus plenarie ad Traditionem B. perducti per manus suprafati Mcii Celestini Zielinski Subdapiferae Rosanen sufficien satisfactionem quietat, emittit et Liberos facit, processum obtentum annihilat nihil ominus Jae Perillustris Recognoscens Summam Centum Aureorum hungaricalium pro Censibus retentis supraexpressis et processu perducto acordatam

nunc de manibus memorati Maci Celestini Zie-
linski Subdapiferiae Rosanen. Levatam
in rem persolvens transfert et transfundit
plenarie et in effectu intromissionem in ~~ag~~
Sortem B. Osowka officiose venerabili Ca-
pitulo suo tradito admittendo praesens sua
Rne. praemissa firmans

Lucas Czerwicki Canc. Cath. Plocen.

Admodum Rendus Petrus Janowski Parochus
Radzanoviens. et Sebastiani Filius Sanus pttr
RR. Qvia Ipse G. Sebastianum Rogozinski
et Martini Filium antecedaneum et M. Al-
bertum Dzierzanowski Pincernam vinni-
cens. et Matthiae Filium Sortis B. Juryszewa
modernum Haeredes et eorum Imos Successores
de Summa Ducentorum Tyn. Polonicalium binis
inscriptionibus prima obligatoria Feria Secunda
post D. Ramis palmarum Quadlem in anno 1726
altera simplici debito Feria Quarta post F. visi-
tationis G. V. Mariae in anno 1728 coram actis
praesens ~~sibi Renti~~ recognitis tum Seorsim decem Tyn.
compacto verbali sibi Renti per supraefatti
G. Rogozinski assecuratis per eundemque M. Cum Pin-
cernam vinnicens. contractu Resignato-
rio intuitu Sortis praedictae B. Juryszewo con-
fecto et conscriptis ad pacificandum assumptis
ob levatas Summas easque de manibus saepe-
fati M. Pincernae vinnicens. praestitatis sibi suffi-
ciens satisfactionem quietat emittit et liberos
facit Inscriptiones tam obligatis quam debitoream
tollit cassat et annihilat perpetuis et in aevum
nihilominus Summam eandem Ducentorum Tyn.
de manibus M. Pincernae vinnicens. levatis
in rem persolventis transfert et transfun-
dit

dit plenarie et in effectu praesens sua Rnda ad id libere et benevole accedens.

Petrus Janowski Parochus Radza

N. Theresia Kaminska ol. Laurentij Nowak filia ex ol. G. Theresia Strusinska progenita virgo innupta Annum Quadragesimum tertium agens in assia N. Petri Kaminski Patrui sui sana pter RR. quia ipsa N. Zuzanna Kaminska sorori suae Germanae et ejus Lmis Successoribus Summam suam pecuniariam Ducentorum Tymphonum super Bonis Chudzewy in Terra Dobrinensi Consistentibus ~~modo quovis~~ haerens seq. Rentem pro pretio Sortis Bonorum eorumque per olim suprafatt. Matrem suam olim G. Casimiro Rosciszewski resignatae modo quovis concernens et respiciens una cum provisionibus retentis iam ex nunc cum omni et integro jure suo dominio proprietate propinquitate tituloque haereditatis ac cum omnibus ~~ea~~ ~~rum~~ ejusque summae utilitatibus usibus fructibus et commodis ut pote Documentorum Originalium punctis clausulis ~~ac~~ caeterisque contentis demittit committit ac totum et integrum jus suum ad praemissam summam serviens ex praestita sufficiens satisfactione transfert et transfundit plenarie et in effectu praesens sua Rnda praemissa firmans.

Teresa Kamienska RR.

Piotr Kamienski jako assystent RR.

Actum in Castro Plocen. Feria Secunda post F. S. Mathaei Apostoli et Evangelistae pxa A. D. 1743.

P. P. Jacobus et Josephus Osiecky fratres inter se germani ol. Stanislai filij suis et P. P. Stanislai et Laurentij Osieckich fratrum suor. germanor. ~~nominibus~~ pro quibus pacem cavent et se de Bonis suis inscribunt nominibus sani pltr. RR. quia Ipsi P. Antonium Cyndacki ol. Nicolai filium et ejus Lmos Successores de Summa Sexcentorum Tynphonum polonicall. suor. Recogn. et absen. fratrum ol. parenti p. ol. Parentem ejus insup. Bonis Cyndaty actis pen. Feria Quarta post Festum Divae Annae Genitricis Gloriosissimae Virginis Mariae pxa in anno 1731 modo simplicis debiti inscriptt. ob levatt. Summam eand. pstitam sibi etiam respectu provisionis sufficien. satisfactionem quietant emittunt et Liber. faciunt Inscriptionem debitoream tollunt cassant et annihilant perpetuo et in aevum pen. suis Recognitionibus pmissa firmant. Jakob Osiecki Jozef Osiecki r. t.

P. Marianna Osiecka ol. Stanislai Filia ex P. Dorothea Malanowska progenita P. Ludovici Rzeszotarski consors Lma in assa ejusd. Sui Mariti ut. Tutoris conjugalis Sana pltr. RR. quia ipsi eand. P. C. Mariannam Matrem Suam tum P. P. Jacobum Josephum Stanislaum et Laurentium Osieckich Filios Fratres vero Germanos suos et eorum Lmos Successores de Summa dotali quae et quanta terrenae de Bonis Paternis et Maternis concernit ob levatt. Summam eand. de manibus P. P. Jacobi et Josephi Osieckich ex bonis cendaty pfectitiam ~~Subsecutae pe Maritum Sufficien. die hodierna recompensam~~ quietat emittit et Liberos facit, Bonis Paternis et Maternis abdicat et abrenuntiat perpetuo et in aevum nihil pstensionis reservando pen. Sua rsione pmissa firmane.

Maryanna z Osieckich Rzeszotarska r. t.

Nobiles

~~P. Ludovicus~~

non extradat ob non solutionem abactis ~~non extra~~

N. N. Theresia et Zuzanna Kamienskie olim N. Laurentij Kaminski Filiae Virgines adultae sorores inter se Germanae in assia N. Joannis Kaminski Patrui sui Germani sanae pter RR. quia ipsae N. Petro Kaminski ol. Mathiae Filio ff et ejus Lmis Successoribus totas et integras Sortes suas mobiles et immobiles Paternas maternas haereditate obligatae seu alio quovis modo se Rentes ~~post ol. N.~~ Concernentes in et super Bonis Kamionki in Pallu et Districtu Plocen consistentes sitas et iacentes iam ex nunc cum omni et integro Jure suo Dominio proprietate propinquitate titulo haereditatis ac cum omnibus earundem Sortium suarum utilitatibus usibus, fructibus et commodis, ut pote arejs aedificijs hortis agris pratis campis Sylvis borris rubetis nemoribus aquis stagnis piscinis piscibus fluvijs fluminibus Aquarumque quibusvis decursibus attinentijsque et pertinentijs generaliter universis nihil prae suisque Successoribus reservando ~~nec~~ et excipiendo sed ita late Longe circumferentia literaque prout eaedem Sortes in suis metis et limitibus ab antiquo extant et extendunt pura mera et irrevocabili donatione ~~dant~~ et hoc in vim vindicationis Summarum apud Varios Creditores existentes se rentes concernentes dant donant et resignat Inscribunt perpetuo ff patruo suo

Intromissionem ex nunc admittunt Quitio-
nem Gnalem et evictionem specialem ab
omnibus ingenere impedimentis cavent idq sub damnis
Terribus p quibus ubiq respondebunt
suis cum Posteris
Teresa Kaminska RT
Zuzanna Kaminska TR
Jan Kaminski sako assystent RT

Actum in Castro Plocensi Feria Quinta
ante Festum S. Michaelis Archangeli
pxa Anno Dni 1743tio.

Officium praesens Castrensi Capitt Plocen
ad Oblationem G. Alexandri Lukoski
Quietationem una cum cessione infrascriptam in rem
cujus interest Pervientem ex Actis Terre-
stribus Dobrinen Authentice emanatt
reproducentis ad acticandum actisq
praesens ingrossandum suscepit in
tenore sequenti. Acta sunt haec in
Lipno in positione actorum Terrestrium
Dobrinen Feria Tertia post Festum
Nativitatis Beatissimae ac Gloriosis-
simae Virginis Mariae proxima
Anno Dni Millesimo Septingente-
simo Quadragesimo Tertio G. Matthias
Starorypinski Vice Notarius Terre-
stris Terrae Dobrinen Sanus Pr rece-
dendo Sinit. Quia ipsi vigore Specialis
Plenipotentiae per Illustrem Mcum
Nicolaum in Podosie

non Solutt

Nicolaum in Podosie Podoski Palatinum Plo
cen Conventus Skempen Ordinis S. Fran:
cisci Strictioris observantiae Sendicum
eorum Actis praesen in Rypin Feria Secunda
post Dcam Oculi Quadragesimalem praesa
in anno praesente elapso 1772do recognitae
Illustrem Mum Adamum a ~~Kiden~~ Kiden
Trzinski Castellanum Ripinen et
cujus Successores Ltimos de Summa
Quingentorum Tymphonum Polonicalium
per Religiosum in Christo Fratrem
Gasparum in Saeculo in Religione
vero Felicianum Gyzynski Con:
ventus Skempensis Ordinis S. Fran:
cisci regularis Observantiae nec
professum Actis Castren Plocen Feria
Sexta post Dcam Rogationum
praesa in Anno praesen eiusdem Conventus
Skempensi in Summa Super Bo
nis Obrij in Palatinatu Culmen
si Consisten Praedicum Religiosum
Fratrem Felicianum Gizynski erga alios
fratres et Sorores concernen inscripta
oblevatam et realiter perceptam Sum
mam eandem quingentorum Tymphonum.

in rem et personam Praedicti Illustris
Mei Castellani Rypinensis persolventis
demittit Committit praeconmittit ac
plenarie totum et integrum Jus
praedicti Conventus Skempensis
transfert et transfundit Vel sua
personali Recognitione praemissa fir
mante. ex actis Terrestribus Ci
pnensis Terrae Dobrinensis Regestum.
Tłuchowski Manu propria Locus
Sigilli Castri Illius. Originale ejusdem trans
fusionis praevia Officij Sui Quietatio
ne de suo ad Sese recepit ad Offerens.
Łukowski mpp.

Officium praesens Castrensis Capitaneatus Plocensis ad oblatio=
nem G. Jacobi Cieslinski Scriptum certum seu potius
Testimonium de emundatione sui respectu obiecti
in Comitiolis Electionis JJMM Deputatorum ad Tribu=
nal Rni Petricoviensis in Raciąż praeexcelebratum per infra=
scriptos MM Officiales ~~sibi~~ Ipsos datum manibusque eorum
propriis subscriptum reproducens ad acticandam actionis
praesentis ingrossandam suscepit in tenore sequenti.
My niżey na podpisach specyfikowani z Koła Rycerskie=
go to iest Seymiku Deputackiego dnia dzisieyszego na mieyscu
zwyczaynym szczęśliwie do złego wysadzeni a ponie=
wasz JMść Pan Jakub Cieslinski niegdy Jozefa Syn ktore=
mu Imparitatem Status JMść Pan Jan Łukowski za=
dał y oto akcya do ~~tego~~ Sądu Grodzkiego Intentowana
była ktora ex illo Judicio według prawa na Sey=
mik Deputacki a by się wywiodł JMść Pan Cieslin=
ski odesłana, zaczym że by tenże JMść Pan Jakub
Cieslinski Genealogię procedencyi swoiey to=
iest z prapradziada Macieia Cieslinskiego ktory
spłodził

spłodził pradziada walentego, walenty Jana Dzia-
da, Jan Jozefa, od ktorego Jozefa tenże JMść Pan
Jakub Cieslinski pochodzi y iest Synem położył
y Dokumentami i to iest pierwszym actis Castr.
Plocen. Fra 2da post F. visitationis G. V. Mariae in
anno 1654to że Jan Syn Walentego, a walen-
ty Syn Macieia, powtornym Coram actis Ca-
strens. Lanciciens. Fra 2da post F. Nattis S. Joan-
nis Baptistae in anno 1713tio że Jozef Cieslin-
ski ociec teraznieyszego JMa Pana Kaietana
Jakuba iest Syn Jana per expressum wyprobo-
wał y swoiey procedencyi Szlachestwa zupełnie
dowiodł więc tegoż JMci Pana Kaietana Jakuba
Cieslinskiego, Jozefa Syna pensatis et Conside-
ratis omnibus remonstratis documentis za
Szlachcica rownego przyznaiemy y przywszy-
stkiey prerogatywie Szlachestwa zachowuiemy
y ter atestacye nasze wywodu Szlachestwa daie-
my y dla wszelkiego waloru rękami naszemi
podpisuiemy Salvam tenuit JMci Panu
Kaietanowi Jakubowi Cieslinskiemu Conti-
nuationem Causae respectu vindicationis ob-
iectae imparitatis onemuż reserwuiąc dzia-
ło się w Kaciązu pod czas Seymiku Deputac-
kiego dnia dziewiątego września Roku Pan-
skiego 1743. Paweł Franciszek Jaroszewski
Sędzia Ziemski y Deputat Trybunału Koron-
nego Lubelskiego Woiewodztwa Płockiego z Sey-
miku Deputackiego delegatus ad praemissa. Theo-
dor Szydłowski Podstoli Płocki Sędzia Grodzki War-
szawski delegatus ad praemissa. Szymon Libowski
Pisarz Ziemski Zawskrzenski delegatus ad suprascriptam
eductionem manu propria. Joannes Zielinski dele-
gatus ad suprascriptam eductionem manu propria.

Post cujus quia praeinserti Testimonij in acta praesentia ingrossationem originale eius id offerens praevia Officij sui quietatione denuo ad se recepit.

Officium praesens Castrens Capitt Plocens ad oblationem G. Alberti Wylazłowski Inscriptionem infrascriptt ex Actis Castrens Capitt Ciechanoviens authentice deprompttt reproducentis ad acticandum Actisq praesens Ingrossandum suscepit in Tenore sequens Actum in Arce Ciechanoviens Feria Quarta in Vigilia Festi Sancti Jacobi Apostoli Anno Domini 1725 Bto Coram Officio Actisq praesens Castrens Capitt Ciechanoviens pltr Comparens Illustris Mficus Casimirus in Minsk Rudzinski Castellanus Cernens Supremus Colonellus Exercituum S. R. Mattis et Reipublicae Sanus RR Quia Ipsi Perillustri et Admodum Rendo Lucae Czerznicki Canonico Cathedrali Plocens Praeposito Tarnoviens ejusq Succedaneis Praepositis pro augendo Cultu Divino et pro Conservando Vicario Summam Mille Tynphonum ex majori Summa Mille Ducentorum Tynphonum originaliter per Mficum Adrianum Kucborski Mficae Zophiae Działyńska Scripto certo manuali de data ejus in Choynowo Die Vigesima sexta Maij mensis ~~[illegible]~~ 1702 do Anno ad solvendum assecuratt et in Bonis Zieluń haerens ac post circa quaesitt Donationem eorunde Bonor Zieluń per se Illustrem Mficum Recognoscens Contractu resignatorio Gnoso Antonio Działyński ad solvendum itiae Contractu assecuratt et complanatione certa inter se Recognoscens ab una et eunde Gnosum Antonium Działyński in Dłutowo Die Decima Octava Septembris 1739 no Anno inita tantummodo Summam Eandem Mille Tynphonum ex majori recensitt Summa

Mille

Mille Ducentorum Tynphonum reductt ad
exolvendum declaratt ad hærendo cessioni seu
Ordinationi ejusdem Summæ per prædictt Lrum
Antonium Dziatynski ad prædictt Ecclesiam
Sarnovienę applicatt die decima nona Maij
Anno Adpræsens currenę proxime præ
teritt in Choynowo conscriptt modo reemptio
nali alias na Wyderkaff in Bonis suis nun
cupatis Wawrowo Inscribitt a quaquidem Sum
mâ Mille Tynphonum Censum Annuum a quo
libet Centum per Tynphones Quinque quot
annis ad manus et quietationem etiam ma
nualem Admodum Reverendi Vicarij exi
stenę se soluturum Obstringitt et assecuratt
idq sub Damnis Terrestribus pro quibus
Citatus respondebitt cum Successoribus et
recessu Ex protocollo Castrenę Ciechanovienę
extractt Kaminski manu propria Locus
sigilli Castri illius post cujus quidem præin
sertæ Inscriptionis in acta præsenę ingrossa
tionem Originale ejus Jdem Offerens denuo
ad se recepitt et de recepto Officium præsens
quietavitt quietatq præsenę.

Albertus Wysaczowski

N: Albertus Lukowski dt Alberti Filius Sanus pltr RR. Zva
Ipsos P. Thomæ Porzechowski dt Bartholomæi Filio et ejus
lmis Successoribus L. Egidium dt Jacobi Filium de B. Lu
koszyno magna Subditum suum hæreditt adolescenten
iam ex nunc cum omni et integro Jure suo Dominio
proprietate pro pinguitte tituloq hæreditt ac cum omni
bus eius Subditi utilitatibus usibus fructibus et com
modis ut pote dierum laboribus vigiliis custodiis cunctaq
obedientia pro Ipsos præstari Solita dat donat ven
dit inscribit et resignat perpetuo et in ævum

tuitionem Gnalem et Evictionem Specialem ab omnibus in genere impedimentis cavet idq; sub damnis Tribus p quibus ubiq; respondebit suis cum Postens.

Woyciech Dukoski mp

Actum in Castro Plocensi Sabbatho pridie Festi Sancti Michaelis Archangeli Anno Dni 1747 Tio

Mm. Antonius in Rempino Karski Dapifer Terrae Dobrinen. old. M. Michaelis filius ab una et Hedvigis Kuczborska old. Mci Joannis Kuczborski Notarij Tris Plocen. Filia parte ab altera alias Vicem Conjuges Sani Personaliter Rrunt Quia ipsi sibi mutuam et reciprocam eo quid Mcus Maritus Super bonis tantum Rogensice Grembeckie Mca vero Consors in Summis suis ubivis haerentibus Advitalitatem adultima vitae suae tempora faciunt et inscribunt praesentibus suis recognitionibus p missa firmantibus ac Inventarijs seorsivo regestro per se recognoscentem Conscriptis.

Antonius Karski DPD.

Jadwiga Karska

Ja M. Karski Dapifer Terrae Dobrinen. Sanus pthr

L. L. Dvia

R.R. Qvia Ipsus P. Joanni Lutkowski et Nicolai Filio et eius tmis Successoribus de B. suis gnaliter omnibus mobilibus immobilibus Paternis Maternis hereditt obligatt Summisq qvibusvis pecuniarijs ubivis haerent Summam Septingentorum Tynphonum modo simplicis debitu tenetur Inscribit ac se et suos Successores ad id tenenq obstringit et ni onerat eanq Summam niet p ~~[illegible]~~ Crastino Festi Nattis Sancti Joannis Baptistae in anno futuro venturo se Soluturum offert et declarat Quodsi vero Summam eanq pterpore Solutioni pfixo non persolverit extunc provisionem annuam aqvolibet centum per Tynq octo singulis annis pendere debebit idq subsimilis Summae vadio pqvo ubiq respondebit suis cum Posteris # praecipue ni et Super B. Pluchowo in Pltu Plocen et Districtu Bielscenq.

Antonij Karski

D.T.D.

M. Josephus Harski Dapiferiae Dobrinenq M. Antonij Harski Dapiferi Trrae Dobrinenq Filius suo et MM Alberti Fratris et Mariannae Sororis suorum Germanorum Harskich Dapiferiae Dobrinenq pro qvibus in plenissima Iurisforma pacem Cavet ~~et [illegible]~~ nomine Sanus R.R. Qvia Ipsus eunq M. Parentem suum de Resignatione Super B. Rogiennice coram actis qvibusvis authcis Rnip Ipsus in rem sui rentis et absenq Fratris et Sororis ex affectu Paterno recognitt Sistendo reclamationem eiusq M. Parentis sui conq eanq Donationem facere intendenq quietat emittit et liberum facit Donationem pfatt Cassat et annihilat

ac prænominatt M. Parentem suum ad tus plenarium et integrum restituit idq; sub damnis tribus pro quibus ubiq; respondebit suis cum posteris# Bonorum precensitorum Rogiennice

Jozef Karski mpp

Actum in Castro Plocens F 2 in Crestino Festi S. Michaelis Archangeli A D 1743

G Martianna Trzcinska G Joannis Trzcienski filia ex G Martianna Ktobukowska progenita G Josephi Siecienski Consors in assistentia ejusd sui mariti utilitatis Conjugalis sana pultr RR Via ipsa GG Agnetem de Kamienskie ad Alberti filiam G Pauli Zdziemborski Consortem Matrem Mathiam et Josephum filios Zdziemborskie et eorum Itmos Successores de Summa Wingentorum Tymphonum sibi recognoscens Actis presens Sabbatho in Vigilia Festi Nativitatis Sancti Joannis Baptistæ Anno presens Super bonis Kamienie Kotowe Inscriptto ob Levatto Summam eandem prestitam aliam Recompensam Quitat emittit et liberos facit Inscriptionem eandem tollit Cassat et Annihilat perpetuo et in dictum presens sua recognitione premissa firmans

Marcyanna Trzcienska rt
Jozef Siecienski rt

Eadem G Siecienska in assistentia ut supra sana RR Via ipsa eosdem GG Parentes suos et eorum Itmos Successores de Summa

Dotali

restanti Centum Quinquaginta Tymphonę
seu quod et quanta se recognoscens de Bo
nis Maternis et In vim Dotis Concernit
ob praestitam sibi sufficiens satisfactio
nem Quietat emittit et liberos facit
perpetuo et in aevum Bonis Paternis
et Maternis ex praestita sibi sufficiens
satisfactione se se abdicat et abre
nunciat praesens sua Recognitione
praemissa firmans Marcyanna Trzcienska
Józef Siecienski rt

G. Martianna Trzcienska G. Joannis filia
cum G. Martianna Kłobukowska proge
nita G. Josephi Siecienski Censors in
assistentia Suprafati G. Joannis Trzcien
ski Patentis sui sana praeter Rk Via ipsa
eandem G. Maritum suum de Summa Quadrin
gentorum Tymphonę ex affectu Conjugali
primo F. 2 post Dominicam Sexagesimae
proxa in Anno 1738 in Summa Duorum
Millium Trecentorum Tymphonę sup Bonis
Kamienie Cmethonum modo simplicis
Debiti per ipsos sibi Recognoscens Inscriptto
ac post Sabbatho Ante F. S. Mariae Magda
lenae proxime praeteritto Anno Currens in Sum
mam Quadringentorum Tymphonę per G.
Albertum Machczynski B. C. Bobrownicens
ipsi in bonis Gorzechowo modo simplicis
debiti Actis praesens Inscriptto ejusdem Actis
praesens eodem Actu Transportata Quietat
emittit et liberum facit Inscriptionem
tam Orginalem quam Transportatoream
uti ex nullo dato et Accepto subsecutto

tollit Cassat et Annihilat perpetuo
et in deum praesentis Sua Recognitione
praemissa firmans
Marcyanna Trzcienska rt
Jan Trzcienski rt.

G Josephus Siecienski ad Valentini
filius Sanus praeter RR Evia ipse G Alber
tum Machczynski Burgrabium Castrensem
Bobrownicensem ad Alberti filium et ejus
Stmos Successores de Summa Quadrin
gentorum Tymphonum Actis praesentis Sabba
tho Ante FS Mariae Magdalenae
proxime praeterit Anno praesentis super bonis
Gorzechowo modo simplicis Debiti sibi
Recognoscens per ipsos Inscriptionem ob le
vatam Summam eandem praestitamque sibi
sufficientem Satisfactionem Quietat emittit
et liberam facit ~~perp~~ Inscriptionem
eandem Tollit Cassat et Annihilat
perpetuo et in deum praesentis Sua Reco
gnitione praemissa firmans
Josef Siecienski rt

M Carolus Paprocki M Jacobi Paprocki
Thesaurarii Terrae Dobrinensis filius cum
M Constantia Orłowska progenitus Sanus
praeter RR Evia ipsi G P Josepho Siecien
ski ad Valentini filio et Martianae
Trzcienska invicem Conjugibus et eorum
Stmis Successoribus de bonis suis
praeter obus mobilibus et immobilibus Pater
nis Maternis haereditatis obligatis ubivis

locorum

locorum Consistens precipue in et sup
Bonis Miszewko Strzałkowskie tri
Palatinatu Plocens et Districtu eod Con
sistens Summam Mille Tynphons et
quid Marito Ducentorum Tynphons Con
sorti vero Octingentorum Tynphons
modo simplicis debiti tenet Inscribit
ac se et suos Successores ad id tenend
obstringit et in onerat eandq Sum
mam in et pro Vigilia Festi Nativi
tatis S Joannis Baptistae in Anno
futuro ventura se soluturum offert
et declarat quod si vero Summam
eand pro tempore solutioni Pfixo
non persolverit extunc provisionem
Annuam a quolibet Centum per Tyn
phones a maritali Octo a Consortis septem singulis Annis pen
deve debebit idq sub vadio similis
Summae p quolibiq respondebit suis
cum posteris Karol Paprocki mpp

G Marianna Milewska G Antonij Mile
wski Filia ex olim Gnosa Anna Alexandro
wiczowna progenita G Simonis Kraszewski
Consors in assa ejusd sui Mariti uti Tutoris
Conjugalis sana prter RR quia ipse eund
q Parentem suum et ejus Lmos Succes=
sores de Summa Dotali Mille Tynpho=
num se Rentem de Rj Paternis et Mater
nis Concernen ob levatam Summam
eand subsecutam q p Maritum ejus die ho=
dierna recompensam quietat, emittit,

et liberum facit Bonis Paternis et Maternis abdicat et renunciat Bonis suis

Lñe ad id libere et benevole accedens

Nazyama z Milewskich Krajewska ręką

Szymon Krajewski mp

I Simon Krasiewski olim Martini Filius Marianus piter R R quia ipse I Marianna Milewska I Antoniy Milewski ex olim I Anna Alexandrowiczowna pgenita Filia Conta verosa et ejus Legis Successoribus debitis suis gnaliter omnibus mobilibus et Immobilibus paternis maternis hereditarie obligata summis quibuscunq; pecuniarijs ubiorum Locorum hereny capueen et up B Sienki in Pathe Woder et Districta Kaligties consistens Summam Mille Quingentorum Polonicalium in vim Doris post ipsi die hodierna levatam modo simplici debiti tenet et inscribit se et suos Successores ad id tenend obstringit et inonerat eandemq;

ariarum ubivis locorum hæreng nec non cu-
~~pri æris stanni~~, Auri argenti Clenodi-
orum cupri æris stanni vestium vestimen-
torum Inventariorum denique omnium totius
Substantiæ et Suppellectilis Domesticæ
ad ultima Vitæ suæ tempora ad vitalita-
tem faciunt et inscribunt, pro eius
Rnionibus omissa firmam

Szymon Kraszewski mp

Maryanna z Milewskich Kraszewska mp

G. Actum in Crō Plocen. Feria Quarta ante F.
Sancti Francisci Confessoris proxima an-
no Dni 1743tio.

GG. Ludovina de Jaworskie primi et G. Casimiri
Tłubicki secundi adipsens votis Stanislai Golynski
Consors Mater, Casimirus, Antonius et Franci-
scus Tłubiccy Filij in primo voto pgeniti G.
Bartholomæi Tłubicki Filiastri Germani cum
iusq. tum Mater quam Filij G. Bartholomæi Tłu-
bicki uti Patrui authe et assia Sani pltr RR Quia
Ipsi M. Alberto Dzierzanowski Pincernæ Vin-
nicen. et Matthiæ Filio et eius lmis Successo-
ribus Stagnum unum integrum in Sylva pe-
nes viam Skopen. alterius medietatem non procul
à villa super B. Tupadły in Terra Dobrinen. con-
sistens sito et iacens et quia mater Juribus suis
subiecta Filij vero hæredibus iam ex nunc cum
omni et integro iure suo Dominio proprieta-
te propinquitate ac cum omnibus ~~eorum~~ Stagno-
rum utilitatibus, usibus, fructibus et Commo-
dis, libera piscatura Nihil pro se et suis Successo-
ribus reservando sed ita late longe circumfe[illegible]

prout eadem Stagna in Suis metis extant et ex-
tenduntur ab actu presenti ad annos Tres inte-
gros ad mentem Contractus obligatorij in Chalino
Die prima octobris anno presenti Conscripti obli-
gant, invadiant, Intromissionem admittunt
Tuitionem Generalem et Evictionem Specialem
cavent idque sub damnis Terris pro quibus
ubique respondebunt suis cum Posteris
in Summa Trecentorum Tynf Polonicalis
extunc de anno ad annum usque ad Exem-
ptionem Ludowika Gołynska

Kazimierz Tłubicki mp
Antoni Tłubicki rt

Franciszek Tłubicki

Bartholomaeus Tłubicki uti Patruus & Assi-
stens mp

Actum in Crō Plocensi Feria Quinta pridie
Festi S. Francisci Confessoris Anno Dni
Millesimo Septingentesimo Quadragesimo
Tertio.

G. Joannes Mitocki olim Jacobi Filius
Sanus ptr RR Quia ipse M. Jacobo in Ma-
tachowo Sokolnicki Notario Castrensi Plo-
censi qui in locum officij sui ad hunc actum
uti in causa sua propria G. Hilarium Ko-
walewski substituit et subdelegavit ejusque
Smis Successoribus de Bonis suis generaliter
omnibus mobilibus immobilibus Paternis
maternis hereditate obligatis Summisque
quibusvis pecuniarijs ubivis locorum hereditatis
praecipue insuper Bonis Wepity in
Palatinatu Plocensi et Districtu Racią-
cien consistens Summam Sexcentorum
Quinquaginta Tynphonum Polonicalis

non Solutis

modo simplicis veri justi liquidiq debiti
et hoc in deportationem oneris G. Bartho
lomaei Kęsicki tenetur inscribit ac se et
suos Successores ad id tenendum et complen
dum obstringit et in onerat eandemq Sum
mam in et pro Vigilia Festi Natalis S.
Joannis Baptistae ventura se soluturo
offert et declarat Quod si vero Summam
praemissam pro tempore praefixo non
persolverit extunc provisionem annu
am a quolibet Centum per Tynphones
decem quot annis solvere debebit et tenebit
Idq sub vadio similis Summae pro quo
ubiq respondebit suis cum posteris
Jan Mitocki R.D.
Hilary Kowalewski subdelegat

Id G. Mitocki Sanus ptr RR Quia ipse G.
Bartholomaeo Kęsicki olim Petri Filio
et ipsi Imis Successoribus de bonis suis
gnaliter omnibus mobilibus immobili
bus haereditt obligatt Paternis Maternis
Summisq quibuscis peccuniarijs et uti
cunq haerentibus praecipue in et super Bo
nis Wempity in Palatinatu Plocensi
et Districtu Raciążeny consistens Sum
mam Sexcentorum Quinquaginta Tyn
phonum Polonicatt modo simplicis
veri justi liquidiq debiti tenetur inscri
bit ac se et suos Successores ad id tenendum
et complendum obstringit et in onerat
eandemq Summam in et pro Vigilia Fe
sti Natalis S. Joannis Baptistae ven
tura se soluturo offert et declarat
Quod si vero Summam praemissam pro
tempore praefixo non persolverit ex
tunc provisionem annuam a quolibet
Centum per Tynphones Octo quot annis

solvere debebit et tenebitur Idq Subvadio
Simili Summae pro quo ubiq responde
bit suis cum posteris
Jan Mitocki R. P.

Idq G. Mitocki Sanus ptr RR Quia Ipse M. Ja
cobo in Matachowo Sokolnicki Notario Castri
Plocens qui in locum officij sui G. Hilarium
Kowalewski uti in causa sua propria
Subdelegavit et ipsi Imus Successoribus
Laboriosum Franciscum Szymaniak de Bo
nis Kierz Subditum suum nativum
iam ex nunc cum omni et integro Jure
suo ac cum omnibus ejusd Subditi uti
litatibus usibus fructibus et commodis ut
pote dierum laboribus cunctaq obedientia
perveros Subditos praestari solita, ac cun
cta et universa Suppellectili domestica
pura mera ac irrevocabili donatione
dat, donat vendit inscribit et resignat
perpetuo et in aevum evictionem ab o
mnibus in genere impedimentis cavet
Idq Sub damnis Ptrnibus pro quibus ubiq
respondebit suis cum posteris.
Jan Mitocki R. P.
Hilary Kowalewski Subdelegat

non Solit

Dni Andreas Jurski Sa ab una et
G. Bartholomaeus Manlewski Suo
et G. Mariannae Stonczewska Con-
tes Sud ~~nau~~ qua pacem cavet nne par
te ab altera Sani ptr RR. Quia ipsi
se se mutuo et ab invicem de omnibus et
singulis pensionibus ponibus Vulnerum
obductionibus aut hic facto processu ea
in causa ad Judicium officij pene ab
utrinq

utrinq instituto Dcris Quibus ea in Causa Subsecuto obnitam Amicabilem Compositionem praestitamq Sibi abutrinque Satisfactionem, qui etant, emittunt et Liberos tam se quam Gnorum Jacobum Durski faciunt, prvones easq Vulnerum Obductiones Dcra tollunt, cassant, et annihilant, nihil Sibi praetensionis ad Diem hodiernam reservando pene Suis recognitionibus praemissa firmare

Bartłomiey Mankowski st.

N. Stanislaus Sulborski ol Alberti Filius sanus plter R. R. quia ipse N. Francisco Zaborski ol Petri Filio et ejus Ltrnis Succribus totam et integram Sortem Suam mobilem et immobilem Paternam Maternam haereditt Obligatt seu alio quovis modo et juris titulo se recognoscen concernen in et super Bonis Wempioly in Pltu Plocen et Dstu ~~Plocen~~ Raciązien Consisten Litt et jacen jam ex nunc cum omni et integro Jure suo Dominio pprietate propinquitate tituloq haereditt ac cum omni ejusq Sortis utilitatibus usibus fructibus et commodis ut pote areijs aedificijs hortis, agris, pratis, campis, sylvis, borris, rubetis nemoribus, aquis, stagnis, piscinis piscibus fluvijs, fluminibus, aquarumq quibusvis decursibus, attinentijsq et pertinen gnaliter universis nihil pro se suisq Succribus reservatt sed ita late longe circumferentialiterq prout eadem Sors se recognoscen concernens in suis metis et

tis et limitibus extat et extenditur pu-
ra mera et irrevocabili donatione dat do-
nat vendit, inscribit et resignat perpetuo
et in aevum. Intromissionem exnunc ad-
mittit tuitionem gnalem et Evictionem
Specialem ab omnibus in genere Impe-
dimentis cavet idq sub damnis Trribus
pro quibus ubiq respondebit suis
cum Posteris. Stanisław Sulborski R. T.

G. Jacobus Rzeszotarski ol. G. Pauli Rzeszotarski B. Ploenę
Filius Sanus pltr R.R. Qvia Ipso Religiosae ac Deodicatae
Mariannae Lasocka Conventus Sieprcenę Ordinis S.
Benedicti abbatissae totiq Conventui eiusq Sieprcenę
virginum muniatt et earum Succedaneis L. Anto-
nium et Elisabethae de B. Grothowo Sodrice Subditae
haereditt Mavitam Subditum.
~~[illegible]~~
~~[illegible]~~
Su~~[illegible]~~ Decreto Iudicij officij prenę Feria Secun-
da ante F. SS. Fabiani et Sebastiani Martyrum pxa
anno 1742 do inter se Rentem ab una et G. Anto-
nium Zglenicki parte ab altera plattagnitt et
extradi adiudicatt iam ex nunc cum omni et
integro Iure suo Dominio proprietate ppin-
quitate titulo qq haereditt ac cum omnibus
~~[illegible]~~ eius Subditi ~~[illegible]~~ utilitatibus usibus fructi-
bus et commodis ut pote dierum laboribus vigiliis
custodiis censibus datiis cunctaq obedientia
per Ipsos praestari solitt dat donat vendit In-
scribit et resignat perpetuo et in aevum Tuiti-
onem gnalem et Evictionem Specialem Cavet
idq sub Damnis Trribus pro quibus ubiq
respondebit suis cum Posteris # sibi Rentt.

Jakub Rzeszotarski m.p.

G. Felicianus Rzeszotarski ol. G. Pauli Rzeszotar-
ski Filius ab una, et Michael Parens et Alber-

tus Filius

tus Filius Goscicy atq Adamus Zmijewski
parte ab altera sani prter RR quia ipsi se
se mutuo et ab invicem de Causis et Actionibus
Judiciarijs occasione quarumvis pretensionum
et violentiarum ad diem hodiernam ad se habi-
tarum, primo ad Judicium officij praeses institutis
ac post per viam appellationis ad Judicia Tri-
bunalis Rni Petricoviensis deventis ob initam
amicabilem compositionem praestitamq ubi
ab invicem plenariam satisfactionem
quietant, emittunt, et liberos sese fa-
ciunt protestationes quasvis vulnerum ob-
ductiones, Decreta quaevis cum eorum rigo-
ribus praecipue ultimarium 7 2da post D. Mi-
sericordiae proxima in anno Elapso 1742do
in mutuis Actoratibus prolatis totumq et
integrum processum salva actione cum
Nobilibus Mathaeo Valentino et Simone Siemi-
kowskie P. Niesiołowski ad ulterius Jure agendi
reservata ~~quietant ac quoniam~~ Cas-
sant mortificant et annihilant nihil
pretensionis ad se reservandae praesens sujs Re-
cognitionibus praemissa affirmantes ac quoniam
officiosos Actus etiam rerum Statutiones
Subditorum ac Ovillatoris pro summendis de ipsis
poenis Decreto supra de actu exarato sup
ipsis irrogatis

F. Rzeszotowski

Michał Goscicki
woyciech Goscicki r.t.
Adam Zmijewski r.t.

N. Mathaeus Czarnomski ol Joannis Fi-
lius sanus pltr RR quia Ipn Nbli Joanni-
Uminski Nblis Casimiri Uminski filio mi-
norenni et ol Nbli Marianna Bromier-
ska progenito ~~filio~~ et ejus legitimis
Successoribus ad summam suam pe-
cuniariam Quinquaginta Tynphonum
idq ex Summa Originali Centum Tyn-
phonum Per olim Nblem Paulum
Kozierowski Die decimanona Junij
in Anno 1736to in Koskowo Scripto ma-
nuali sibi recognoscens assecurat De-
cretoq Judicij Officij psens Fidâ post
Ft S. Andreae Apostoli proxime praeterit
Anno elapso inter se Recognoscens
ab una et Nblem Evam de Czar-
nomskie primi ol Ejusq Nblis Pau-
li Kozierowski Secundi ad praesens
nuptus suprafati Nblis Casimiri
Uminski Nblis Joannis Uminski Pa-
rentis Consortem novercam vero
ejus ac alios parte ab altera praelatt
adjudicatt provenienq iam ex nunc cum
omni et integro Jure suo Dominio
proprietate ac cum omnibus ejusq
Summae utilitatibus usibus fructi-
bus et commodis ut pote Decreti
ac scripti quo ad summam levatt
punctis Clausulis nexibus liga-
mentis caeterisq Contentis demittit

committit

committit ac totum et integrum Jus suum Ad pmissam Summam sibi serviens ex prastita sibi p Nblem Jacobum Rybicki sufficiens satisfactionem transfert et transfundit plenarie et in effectu pseng sua recognitione pmissa firmans.

Mateusz Czarnomski rt

N Casimirus Uminski ol Joannis filius suo et Nblis Joannis Uminski filij sui minorennis ex ol Nbli Marianna "Bromierska" ~~Uminska~~ pore atti pro quo pacem in plenissima Juris forma cavet ac sede Bonis suis inscribit nomine sanus pltr R R Quia ipm N Jacobum Rybicki ol Petri filium et ejus Imos Successores de summa quinquaginta Tynphonum per Ipm sui Reng ol Consorti minorennis vero filij Patri Scripto manuali ad solvens assecurati ob Subsecutt Summa ejusdem aliam recompensam quietat emittit et liber facit Scriptum hocce ac Inscriptionem ~~tolli~~ Regestris Judicialibus Officij psens dependens tollit Cassat et annihilat perpetuo et in aevum nihil ptensionis etiam

etiam respectu provisionis reservan
do pœnæ sua Recognitione Præmissa
firmanæ. Kazmierz Uminski rt.

Actum in Castro Plocensi Feria Quarta post F.
S. Francisci Confessoris proxima Anno Dni 1743tio.

G. Franciscus Joannes Lipinski Camerarius Terris Plocen.
et G. Melchioris Kalina Lipinski Comilitonis Cochor-
tis Loricatæ antehac Illustrissimi et Rmi Witficki Epi-
scopi Poznanien. in post Serenissimi Principis Friderici
nunc vero Regis Poloniarum et Hæreditt. Ducis Saxoniæ
hastatæ Filius cum et G. Barbara Paprocka pgenitt.
et vero G.G. Sylvestri Lipinski et Evæ Radlinskam
vicem Coniugum nepos Sanus mente Corpore
vero debilis existens R.R. Quia

non Solvit

F. Lipinski Gez Plocen.

G. Præmislaus Z. Dziarski et Thomæ Filius Suæ
et Mariannæ Dłuzniewska Consortis Suæ p
qua pacem in plenissima Juris Forma Ca:
vet nne Sanus Recedendo Novit Quia Ipsi
G. Mathæum Dłuznewski et Valentini Fi
lium et ejus Imos Successores de Conde
mnatione

mnatione In Terrnis Querelarum Causarum
officij Judicijs ac Causarum exemptionum
una cum Continuatione anteriorum Causarum
F 2da ante F. S. Margarethae V et martyris
Ao Currenti pxe praeterita existantia Sui
Nomine et absentis Consortis Sup ipso occasione Summae
dotalis Consortem ~~dotatis~~ Nnoscentis
Concernentis obtenta expostita sufficienter Satis
factione quietat emittit et liberum facit Con-
demnationem eamque tollit Cassat et annihi-
lat perpetuo et in aevum praesentis Sua Re-
cognitione praemissa firmantur

Przemysław Zdziarski r.t.

Actum in Castro Plocensi Feria Tertia Ipsius die
Festi Sanctae Hedvigis Viduae Electae DEI
Anno Dni 1743tio.

G. G. Ludovica Zboniska ob G. Adami Zboniski Steriliter vita
functi Soror Germana G. Antonij Tricienski Consors Lma
cum eiusque Sui Mariti uti Tutoris Coniugalis tum M. Simo-
nis Zboniski Pincernae Tae Dobrinensis Fratris Sui Patru-
elis authe et assia ab una et Antonius Nadroski parte
ab altera Sani pltr R.R. Quia Ipsi ad Sopienae finaliterque
decidenae Causas Suas Judiciarias per protestationes seu
alios actus officiosos coram actis antecis Rni facti ab ni-
vicem per Rentes conqse facti et quia G. Tricienska ratio-
ne per convulnerationem ob G. Adami Zboniski accusa-
torum Causationis G. vero Nadroski ratione Sui inde-
bite circumscriptionis et irreali obiectionis incepti
et nichoali Compromissum inscribunt eiusque Compromis-
si ~~Judicem~~ Superarbitrum M. Albertum in Modrowo
Zoltowski Judicem Castrensem Plocensem Iam vero MM
arbitros Judices per qualibet parte per unum ad pla-
citum Sui eligenae et nunctim collocanae eligunt
constituunt ac solenniter ordinant diem Quar-
tam #Novembris anni praesentis eius Compromisso in
Rozwązyn praefigunt et assignant dantes et concedentes
#mensis.

plenariam facultatem et omnimodam potestatem ac
Mcis Superarbitro et arbitris Iudicibus causas Gratis de-
cidendi et finaliter disiudicandi Inquisitiones impo-
tionem et reprobationem ex Testibus inducendi Susci-
piendi, Susceptis connotandi ex connotatis et lectis
quid quid apparuerit considerandi et Senten-
tiandi, pœnalitates sup quo de æquitate et Iu-
stitia intererit irrogandi ac quæcunque Ius et
Iustitia proposcerit hæc omnia plenarie et
ultimatim discernendi, quorum MM. Superarbi-
tri et arbitrorum Iudicum Decisioni ijq Rem
Pcisa quavis appellatione parere et Iudicatis
pati sese offerunt et declarant idque sub
Damnis Trrribus pro quibus ubique respon-
debunt suis cum Posteris

Ludowi Kazrzcinska w.r.

Antoni Trzcinski

Szymon Ossowski Zbrinski etc.

Antoni Nadrostki r.t.

P. Matthias Bronowski ot Stanislaj Filius
Sanus prter. 22 quia ipse Perillustro Ren-
dissimo Casimiro Lempicki Canonico Ca-
thedrali Plocen ob Mathæ Filio et ejus
Successoribus Sanguine junctis transversorium
Sulcis æstivalibus undecem per
Stadium unum protendens circa viam stra-
tam huc Plociam tendens sito incipiens
a via dicta Mlynska, et protendens ad Gra-
niciem P. Bronowo Sady in et sup. M.
Bronowo Tipski sito in Pottu Plocen
et Districtu eodem situm per olim Pa-
rentem suum à Mli Rogumilo Smar-
drewski Actis Plocen ot 3tia in Crastino
Festi SS Trium Regum in anno 1724to
Jure perpetuæ donationis quæsito una
cum Ædificio ibidem sito iam ex nunc cum

omni

omni et integro Jure suo dominio proprietate ac cum omnibus ejusdem Transversorij utilitatibus usibus, fructibus et commodis dat donat, vendit, inscribit, et redignat perpetuo et in aevum. Intromissionem ex nunc admittit Tuitionem Gratiam, et Evictionem Specialem ab omnibus in genere impedimentis quarumvis Personarum propinquarum et remotarum cavet idque sub damnis Terminis pro quibus ubique respondebit suis cum Posteris. Nihilominus idem Rens submittit se et de Bonis suis omnibus inscribit alium aedificium seu potius Tabernam in praepeditionem propinationis ex opposito circa viam eadem in Bonis Bronowo non extruere Gratiorum pena sua Recognitione praemissa firmante.

Maciej Pionowski manu propria

Actum in Castro Plocensi Sabbatho in Crastino Festi Sancti Lucae Evangelistae Anno Dni 1743tio

Officium Castrensi Capitanei Plocensis ad oblationem G. Francisci Trzcinski ad vitalitatem inter MM Jeczkiewicz Venatores Zacrocimensis factam ex Actis Castrensis Halicensis authentice depromptam reproducensi ad Acticandi Actisque praesens ingrossandi suscepit in tenore tali Actum in Castro Halicensi Feria Quarta intra Octavas Festi SS Corporis Xisti Domini Anno Eiusdem 1729 Coram Officio et Actis praesens Castrensi Capitanei Halicensis Plurimum Comparens Mci Antonij Jerewski Venatoris Zacrocimensis et M Adami Jeczkiewicz Succamerarij Plocensis Filius cum M Marianna Kuklinska superstite praeceptis ab una et Francisca Pilczka M Josephi Pilawski Ensiferi Podlachiae Capitanei Russiensis Filia

cum

G G Albertus Murzynowski ot Alberti Murzynowski cum ot G Drwalewska progenitus Filius ab una et Ursula de Karskie ot G Alberti Karski cum G Theresia ~~Murzynowska~~ Piączynska progenitus Filia parte ab altera Conjuges legitimi Maritus per se Consors vero in assistentia mariti eiusd Sani mentibus et corporibus existens Recedendo recognoverunt Quia Ipsi simul cum et reciprocam omnium et singulorum Bonorum Mlium et immobilium Paternorum Maternorum Hereditatis Obligatis Summarumq quarumvis pecuniarum habitis et habendarum Auri ~~Cupri~~ Argenti Cupri vestium vestimentorum actotius Supellectilis domesticae ad vitae suae tempora ad vitalitatem faciunt et inscribunt praesentis recognitionibus ad id libere et benevole accedendo

Waybiech Murzynowski ~~Ulamurzy~~ mowska

Actum in Castro Plocensi Feria Sexta ante Festum SS. Simonis et Judae Apostolorum proxima Anno Dni 1743.

Nblis Franciscus Leszczynski olim Alberti Filius Sanus Prnlr Rnvit. Quia Ipse Nbli Laurentio Kolczynski olim Valentini Filio et Eius Lmis Successoribus totam et Integram Sortem Suam mobilem et Immobilem Hereditatis obligatoriam se Recognoscens postolim Parentum Suum Concernens in et Sup Bonis Sniegocino in Palatinatu Plocens et Districtu Bielscens Consistens Sitt et iacens iam exnunc cum omni et Integro Jure Suo Dominio proprietate propinquitate titulo Hereditatis ac cum omnibus eiusd Sortis utilitatibus usibus fructibus

ctibus et Commodis, utpote areis aedificijs, hortis, agris, pratis Camepis Sylvis, Boris, Rubetis, nemoribus, aquis Stagnis, piscinis, piscibus, fluvijs fluminibus, aquarumq; quibuscis decursibus attinenq; et pertinenq; qntr universis nullis penitus exceptis sed ita late, longe circumferentialiter, ut eadem Sors in suis metis et limitibus ab antiquo extendit, pura mera et irrevocabili Donatione, dat, donat, vendit, inscribit, et resignat perpetuo et in aevum. Intromissionem ex nunc admittit, Quitionem qnalem et evictionem Specialem ab omnibus in genere impedimentis Cavet Idq; sub damnis Terrestribus pro quibus ubiq; Respondebit suis cum posteris.

Franciszek Leszczyński R.T.

Constantia Swierkocka Stanislai Swierkocki Filia, Vero Thomae Strusinski Consors Lma in assia ejusdem sui mariti cum Tutoris Conjugalis sana prter RR, quia ipsa eundem Parentem suum et ejus Lmos Successores de Summa dotali quae et quanta se Rentem de B. Paternis et Maternis concernit, ob levatam Summam eandem Dotalem de Manibus suprafati Parentis sui subsecutamq; per maritum die hodierna sufficientem recompensam quietat emittit ac liberum facit, B. Paternis et Maternis et praestita plenaria satisfactione abdicat sese et abrenunciat perpetuo et in aevum pensua Rne ad id libere et benevole accedens

Konstancya z Swierkockich Strusinska R.T.
Tomasz Strusinski R.T.

G. Thomas Strusinski olim Matthiae Filius sanus prter RR quia ipse G. Constantiae Swierkocka G. Stanislai Swierkocki Filiae ex G. Marianna Rubachowna progenitae Contiguae Lmae et ejus Successoribus de B. suis Maliter omnibus mobilibus et immobilibus, Paternis Maternis, haeredib. obligatis Summisq. quibusvis pecuniarijs ubivis Locorum haerens Pupue in et super Bonis Jonczewo in Pattu Plocen. et Districtu Bielscen. consisten. Summam Nongingentorum Tynphor. Polonicalis et hoc in vim Dotis die hodierna de B. Paternis et Maternis post ipsa Levatae modo simplicis debiti tenet, inscribit, ac se et suos Successores ad id tenendum obstringit, et inonerat, eandeq. Summam in uno Anno integro se Soluturum offert, et declarat idq. sub similis Summae vadio pro quo ubiq. respondebit suis cum Posteris.

Tomasz Strusiński ss.

Actum in Castro Plocen. Sabbo ante F. S. Martini Pontificis proxa AD 1745

G. Nicodemus Lassocki Judicis Trnis Vissogrodien. olim M. Joannis Lassocki Judicis Trnis Vissogrodien. Filius sanus pttr RR. Quia ipse M. Petro Szydłowski Pincernae Czerwonogrodens. olim M. Alberti Filio et ejus Lmis Succrbus Summam suam pecuniariam Quinquaginta Florenor. Polon. idq. ex Summa originali Centum Florenae Polon. p. olim N. Matthiam Chylinski Actis Castren. Vissogrod. Sabbo pt D. Laetare Quadlem proxo in Ao 1630. Modo obligatorio Super divisorio dicto Nowiny olim in Bonis Chylino Terrae Vissogrod. Consisten. Lib.

G. Tho

G.o Thomae Lassocki sui Recognoscens Avo in-
scrā pvenienē, seq̄ Rgntem erga G. Andream
Lassocki Fratrem suum germanum jure
naturali spectanē, jam exnunc cum omni
et integro jure suo, dominio, proprietate,
ppinquitate, omnibusq̄ ejusdē summae uti-
litatibus usibus, fructibus, et Commodis
utpote inscriptionis obligatō punctis
clausulis, nexibus, ligamentis, foro,
Vadio, caeterisq̄ Contentis demittit Comit-
tit, ac totum et integrum jus suum,
ex pstita sibi sufficienē satisfactione
in Personam suprafatō M. Pincernae
Czervonogrodenē, eorunē B. Chylino
Moderni Haeredis psolvenē transfert
et transfundit plenariē et in effectu
Introoñem in agros Summae obno-
xios seu potius in divisorium admit-
tendo psenē sua Rnē pmissa firmanē.
Nicodemus Lasocki ob defectum manu tenta.

N. Mathaeus Sulinski ōt Joannis filius sanus pltr
R.R. quia Ipse Gnōso Valentino Sulinski ōt Ma-
thiae filio Patruo suo germano et ejus Succes-
soribus totam et integram sortem suam
mobilem et immobilem Paternam Mater-
nam haereditt obligatt seu alio quovis
modo et Juris titulo se Recognoscens
concernens in et super Bonis Kosennice

in Paltu Plocens et Districtu Sieprcens con
sistens sitt et iacens iam ex nunc cum omni
et integro Jure suo Dominio proprietate propin
quitate ac cum omnibus ejusq sortis utilitatibus
usibus fructibus et commodis ut pote areis
aedificijs hortis agris pratis campis sylvis sor
ris rubetis nemoribus aquis stagnis piscinis
piscibus fluvijs fluminibus attinensq et per
tinens glater universis nullis penitus excepto
nec p se suisq successoribus reservatt sed
ita late longe circumferentialiterq put eae
sors ab antiquo exstat et extendit ab actu
ipsens ad annos tres integros Inexempti
biliter sine inseminatibus ut risqt in Summa
Ducentorum Tynphonum Polonicatt obligat
invadiat Invadiat Intromissionem admittit
Quitionem gnalem et evictionem specialem
ab omnibus impedimentis cavet idq sub
Damnis Terribus p quibus ubiq respondebit
suis cum posteris # sic circa exemptionem mittens
extunc de anno ad annum usq ad exemptionem
Mateus Sulenskij mpr

Actum in Castro Plocensi # ~~[illegible]~~ ~~Sabbatho~~ post F. S. Mar-
tini Pontificis proxima anno Dni 1743tio
Feria Sexta.

N. Francisca Paprocka ot N. Lucae Filia ot vero N. Jose-
phi Sąchocki Relicta consors vidua Sana pltr
RR. Dnia Ipsi N. Valentino Howalewski ot Fran-
cisci Filio et eius lmis Successoribus de Bonis
suis gnaliter omnibus mobilibus immobi-
libus Paternis Maternis haereditt obligatt
Summisq quibusvis pecuniarijs ubivis
locorum haerens praecipue in et super Bonis
Strupczewo in Terra Dobrinens consistens seu potius
Sorte ibid sitt.

Sit et Summa p. ob Syrrafatt Maritt Sup. B. Lukoszyno magna ~~sibi Renti~~ in Pltu et Districtu Plocens iacens sibi Renti inscriptt Summam Quingentorum Tynphonum Polonicatt et quia in B. Strupczewo Trecentorum in B. vero Lukoszyno Ducentorum Tynf in vim in eunq Matrimonij modo simplicis debiti tenetur Inscribit ac se et suos Successores ad id tenenq obstringit et in onerat eanqq Summam insimul iunctt Quingentorum Tynf in uno anno integro se Soluturam offert et declarat idqj sub similis Summae Vadio p qvo ubiqj respondebit suis cum Posteris.

Franciszka z Paprockich Sqchockart.

P.P. Stephanus Rybicki ab una et Gabriel Rudowski suo et P. Catharina Rybicka Consortis suae pro qva pacem in plenissima Juris forma pacem cavet et se de Bonis suis inscribit nomine parte ab altera sani pltr R.R. Qvia Ipsa Complanationem certam inter se Rentes die septima octobris anno currenq in B. Kuchary Conscriptt Vadio quinque Millium Tynphonum firmatt manibus suorum Rentium et amicorum ibiq expssorum pprijs subscriptt in omnibus punctis, clausulis, nexibus, ligamentis, Foro vadio caeterisqj contentis approbant confirmant et ratificant idqj sub Damnis Terrestribus p qvibus ubiqj respondebunt suis cum Posteris.

Stephanus Rybicki mpp
Gabriel Rudowski mpp

P.P. Thomas Kociecki et Albertus filius ab una et Marcianna Nieborska et Hilary Filia primi olim P. Ludovici Bradzinski secundi ad praesens nuptus ejusd. P. Kociecki Consors pte ab altera

alias invicem Conjuges sani pter RR. quia ipsi
sibi mutuam et reciprocam omnium & singu-
lorum Bonor. suor. Mobilium Immobilium
Paternor. maternor. hereditate obligat. habita
et habenda Summarq. quarumvis pecuniari-
arum ubivis Locor. haren. nec non cupriseris,
stanni, vestium vestimentor. Genodior. In-
ventarior. denique omnium totiusq. substan-
tiae et suppellectilis domesticae ad ultima
vitae suae tempora advitalitatem faciunt &
inscribunt psen. suis rnconibus promissa firmar.

Kociecki Ł. Maszm. p.
Marcyanna z Nieborskich Kociecka

Religiosissimus in Christo Pater Condisalvus Krupski
Conventus Plocens. O. S. Dominici Prior suo et totius
Conventus sui pro quo de ratihabitione in plenissima
Juris forma pacem cavet nomine sanus pter RR.
quia Qm. JJ. Mficos Joannem Rostocens. et An-
dream Starorypinens. Capitaneos Zamoyskie Pa-
latinae Smolensciae Et eor. Lmos Successores de
summa Trium Millium Quinquaginta Flore-
norum Polonicalium sibi Recognoscens. actis
psens. Feria Sexta in Crastino Festi Sancti Pe-
tri in Vinculis Anno currens. per S. Petrum
Napiorkowski eorund. JJ. Mficor. Zamoyskich
Specialem Plenipotentem nomine principali-
um suor. modo reemptionali super Bo-
nis Gulczewo cum pendendo censu inscripti
ex Bonis Schabajewo profectitia ob
subsecutt. summae ejusd. Die hodierna aliam lo-
cationem et pstitam sibi et Conventui sufficiens
satisfactionem quietat emittit et liberos

facit

facit Inscriptionem debitoream tollit cassat et annihilat perpetuo et in aevum praesenti sua Recognitione praemissa firmans.

Fr. Gundi Johannes Krupski P. G. Prior Plocen. Pro.

+ G. Petrus Rosiszewski et Alberti filius sanus pltr R. R. quia Ipsi Religiosissimo in Christo Patri Gondisalvo Krupski Conventus Plocen. O. S. Dominici Priori nunc et pro tempore existen. totiq. eiusdem Conventui Plocen. O. S. Dominici de Bonis suis generaliter omnibus mobilibus immobilibus Paternis Maternis haeredibus obligatis Summisq. quibusvis pecuniarijs ubivis locorum haerent. praecipue in et super Bonis Miszewo murata in Palatinatu et Districtu Plocen. consistent. Summam Trium Millium Quinquaginta florenorum Polonicalium in aurea moneta quemlibet aureum hungaricalem Octoderem Florenis integris numerando de manibus G. Petri Napiorkowski Ill. Mfcorum Zamoyskich Palatinidarum Smolenscen. Plenipotentis levatis ex Bonis Schabajewo profectitiam modo Simplicis debiti tenet. inscribit ac se et suos Successores ad id tenend. obstringit et inonerat eandeq. Summam in et pro Vigilia festi Sancti Martini Pontificis in anno futuro ventura se solutum offert et Declarat quod si vero Summam praefatis modo reemptionali inscriptis pro tempore solutioni praefixo non persolverit extunc provisionem Annuam a quolibet Centum per florenos Septem Singulis Annis pendere debebit idq. sub similis Summae vadio pro quo ubiq. respondebit suis cum posteris.

P. Rosiszewski mpp

non Solutum

Actum in Castro Plocensi Feria Quinta ante Festum Sanctæ Catharinæ virginis et Martyris proxima Anno Dñi Millesimo Septingentesimo Quadragesimo Tertio.

G. Stanislaus Tyrlikowski ob Petri Filius ex ob G. Catharina Izbienska progenitus Sanus pttr R.R. Quia ipse Contractum certum Sponsalitium inter Perillustrem et Admoq Rendum Jacobum Bagienski Canonicum Cathedralem Plocens Suo et G. Christophori Bagienski Fratris Sui Germani ab una et Se Recognoscens parte ab altera intuitu Concessæ post G. Barbaram Bagienska virginem innuptt Sororem eorum Germanam Sui Rentis futuram Consortem Dotis in Dłotowo die decima quinta 9bris anno currens Conscriptt manibus Contrahens et amicorum ibiq expressorum proprijs Subscriptt in omnibus eiusq Contractus punctis, clausulis, nexibus, ligamentis, ~~[illegible]~~ cæterisq contentis approbat Confirmat et ratificat idq Sub Similis Summæ Mille Quingentorum Tynæ Polonicalium Contractu appositt Vadio et damnis Terrestribus pquibus subiq Respondebit Suis cum Posteris de Bonis Paternis et Maternis. Stanisław Tyrlikowski

GG. Adamus Bojanowski B.C. Plocens ob Mathæ Filius ab una, et Barbara de Jastrzębskie olim G. Alberti Jastrzębski Filia primi ob G. Stanislai Dzierzanowski adopens ejusdem G. Adami Bojanowski Consors alias invicem Conjuges parte ab altera sani pter recedendo, Sunt quia ipsi sibi mutuam et reciprocam omnium & singulorum Bonorum suorum hæreditatis obligatio Paternorum Maternorum habitorum & habendorum ~~[illegible]~~ acquisitorum et acquirendorum Summarumq quarumvis pecuniariarum et ubicunq hærens Inventariorum

non salutato non salutato

non solito

norum omnium nec non cupri aeris stanni ve
aeri argenti, vestium vestimentorum equorum
vectabulorum quorumvis totius substantiae
et suppellectilis domesticae ad ultima vitae suae
tempora advitalitatem faciunt & inscribunt
per suis recognitionibus praemissa firmam.
Adamus Bojanowski B. Plocensis mpp
Barbara z Jastrzębowskich Bojanowska mp

Officium praesens Castren. Capitis Plocen. ad obla-
tionem P. Joannis Bromirski scriptum certum
manuale in rem sui offerens serviens reprodu-
cen. ad acticanae Actisq. per ingrossanda suscepit
in tenore sequen. Niżey podpisany znam tym skry-
ptem moim iż biore pożyczanym sposobem ie Jmci
Pana Jana Bromirskiego Towarzysza Znaku Parczer-
nego Sto Czerwonych Złotych in specie, ktorą
to Summę na Dzień Swiętego Marcina w przy-
szłym Roku to iest w Roku Tysiąc Siedmset Czter-
dziestym trzecim wraz z Summą w Grodzie
Warszawskim zapisaną oddać y wyliczyć deklaruię.
In casu nieoddania Summy prowizyą quot annis
decem a Centum zapisuię In quorum fidem przy
położeniu Pieczęci Ręką własną podpisuię. Da-
tum Rusinowie die quarta novembris anno
1742do Prowizyą teyroczną Place Józef Antoni
Padoski Starosta Dobrzyński Obersteytmant
Regimentu Pieszego manu propria Locus sigil-
li Gentilitij illius post cujus quidem praeinserti
scripti manualis in Acta per ingrossationem
Originale ejus idem offerens pro Officij sui qui-
etatione denuo ad se recepit. Jan Bromierski mp

Actum in Castro Plocensi Feria Quarta post
S. Catharinae Virginis et Martyris proxima
anno Dni 1743tio.

Illustris Admodum Rendus Balthasar Drozdowski Decanus Bielscen. Praepositus Bialen. ob. P. Andreae Drozdowski Filius Sanus pter R.R. Quia ipsius Mcam Constantiam de Paprochie Relict. ob. Mci Miroslai Gembarth Thesaurarij Terrae Dobrinen. Consortem viduam et eius Legitimos Successores de Mlis recognitione intuitu reductionis paris equorum et restitutionis vestium pilei frameae et manifestatione respectu non solutionis Summae Sexaginta aureorum hungaricatt coram actis praesen. Feria Tertia ante F. Sanctae Catharinae Virginis et Martyris praeterit anno currente per se Rentem Conq. eandem M. Thesaurarissam Terrae Dobrinen. procurat. ob initam amicabilem Compositionem praestitamque sibi sufficiens pro praemissis satisfactionem quietat emittit et liberam facit officiosam Mlis recognitionem et Mandationem supra de actu exaratas tollit cassat et annihilat perpetuo et in aevum praesen. sua Recognitione ad id libere et benevole accedens

Balthasar Drozdowski Decanus Bielscen. S. Rgrum

Franciscus Straszewski Comilito Cohortis Hastatae Illustris Mci Joannis Branicki Supremi Vexilliferi ~~Dni~~ & ~~Magni~~ Ducis Rni Campestris ~~Lateris~~ ~~Sanus~~ olim Stanislai Filius Sanus pter R.R. quia ipsi Antonio Bagrenski Camerario Vri et Vicenotario Castrey Plocey olim Francisci Filio et ejus Lmis Successoribus S. Agrianum dictum Adamczuk Subditum suum haereditariam ex nunc cum omni et integro Jure suo dominio proprietate propinquitate ac cum obq. ejusdem subditi utilitatibus usibus fructibus et commodis ut pote dierum laboribus vigiliis custodiis cunctaq. obedientia per ipsum ostari solita dat donat vendit inscribit et resignat perpetuo et in aevum Juctionem et evictionem ab omnibus impedimentis cavet idq. sub damnis tribus pro quibus cibis respondebit suis cum Posteris Ovistatorem ~~unac~~ profugum et unacum grege Ovium

F. Straszewski

non Solutt

N.N. Valentinus et Paulus Stawiscy ob. Andreae Filij

Filij Suo et N. Sebastiani Stawiski Fratris Sui germa-
ni p quo pacem in plenissima Iuris forma cavet
nne ab una et M. Egidius Kucborski Succamerariæ
Terræ Zacrocimensis ob Mci Feliciani Kucborski
Succamerarij Terræ Zacrocimensis Filius ex Mca
Catharina Pumowska pgenitus Suo itiq et eiusq
Mcæ Matris Suæ pro qua similiter in plenissi-
ma Iuris forma pacem cavet et se de Bonis
Suis inscribit nne parte ab altera Sani pltr
RR. Quia Ips sese mutuo et ab invicem de Cau-
sis et actionibus Iudiciarijs et quiq Nles Stawiscy
Mcis Kucborskim ac Subditos eorum denituitu qua-
rumvis violentiarum ~~et~~ præsertim tamen con-
iaculationis N. Pauli Stawiski primo ad Iudicium
officij Psenæ institutt ac post p interpositt mo-
tionem ad Iudicium Tribunatt Kni Petricoviensis
deventt, Mcus vero Kucborski ~~Nles~~ Suo et Mcæ
Matris Suæ nne Nlibus Stawiskim ~~atq Rentibus~~
atq Adamo et Ioanni itiq Stawiskim Patruis
eorum itiq respectu quarumvis pretensionum
et violentiarum ad Iudicium officij præsenæ in-
tentata et ibiq nec dum decisa pendenæ obsub-
secutt amicabilem compositionem præstitamq
sibi ab utrinq sufficienæ satisfactionem quietant
emittunt et liberos sese faciunt Decreta quæ-
vis, protestationes vulnerum obductiones ac
quosvis officiosos actus necnon Inscriptiones
tam in Regestris Tribunatt quam officij Psenæ
dependenæ tollunt, cassant et annihilant perpetuo
et in aevum nihil pretensionis ex quovis fonte ad sere-
servando ~~a Decreto Iur~~ Psenæ suis Knibus
ad id libere et benevole accedere # a Decreto Iu-
dicij officij Psenæ F. 2. post D. Oculi Quadlen pxe Pterit
anno Psenæ prolatt Walenty y Paweł Stawiscy rt.
Jdi Kucborski mpp.

M. Egidius Kucborski Succamerariae Za
crocimen. ot M. Feliciani Kucborski Succamerarij
Terrae Zacrocimen. filius ex M. Catharina Lu
mowska progenitus Sanus pttr. R. R. Quia Ipse Re
ligioso et Admod. Reverendo in Christo Patri
Michaeli Czyzewski Ordinis minor. Sancti
Patris Francisci Regularis observanciae
Conventus Ratovien. Guardiano totiq. Con
ventui eiusd. Ratovien. Summam suam
pecuniariam Octingentor. florenor. Polo
nicalt. Decreto Judicij Officij praesen. F.
2da post F. S. Trium Regum proxa in Anno
1730 inter sui Recognoscen. ot M. Parentem
ab una et S. S. Bobrowskie atq. ot M. Jacobum
Szydłowski Vexillifer. Terrae Ciechanovien.
ac alios parte ab altera praelatt. una cum
provisione ac poenis luctis in eod. Decreto
expressis memorato ot M. Parenti Recognosc.
adjudicatt. iam exnunc cum omni et integro
Jure suo Dominio proprietate propinquitate
ac cum omnibus eiusd. summae utilitatibus
usibus fructibus et commodis ut pote De
creti supra de actu exaratt. ac alior. Do
cumentor. Summam eand. enucleans et
remonstrans punctis clausulis nexibus
legamentis caeterisq. contentt. demittit com
mittit ac totum et Integrum Jus suum
ad praemissam summam sibi serviens in rem
supradictt. Conventus et hoc pro expediend.
ot in suffragium animae P. M. Recogno
scentis Parentis missis ~~Demittit~~ trans
fert et transfundit plenarie et in effe
ctu praesen. sua Recognne praemissa firmans.

Andrei Kucborski mpp.

non Salutt

Actum in Cro Plocen. F. Quinta pridie Festi S. Nicolai Episcopi A. D. 1743 Stio

Gnosus Theodorus Kłobukowsky et Valentini Filius Lanus ptr. R. R. vit. Quia ips Gnosa Helena Turska et Alberti Filia Consorti vero Sua Ltma et ips Ltmis Successoribus de Bonis suis gnaliter omnibus mobilibus et Immobilibus Paternis maternis hereditarijs obligatt. ac Summis quibusvis pecuniarijs ubivis locorum herenq. praecipue in et super Bonis Turza magna in Terra et Districtu Dobrinenq. consistenq. Summam mille Tymphonum Polonicalium modo simplicis debiti tenetur Inscribit ac se et suos successores ad id tenenq. obligat et inonerat. eandemq. Summam in uno anno Integro se soluturum offert, et declarat idq. sub vadio summae similis pro quo ubiq. respondebit suis cum posteris Theodor Kłobukowsky R. T.

Actum in Castro Plocenq. in Judicijs Castrenq. Capitanealibus simulq. Judicijs Causarum Officij et Querelarum una cum continuatione anteriorum Causarum in diem hodiernam Incidentibus F. 2da in Crastino Festi Immaculatae Conceptionis B. V. Mariae Anno Domini 1743

Coram M. M. Alberto in Mochowo Zołtowski Judice Substituto Jurato et Jacobo Josepho in Małachowo Sokolnicki Notario Castrenq. Plocenq. Officialibus Illustri M. Thoma Gregorio a Dembova Gera Dembowski Plocenq. Plonicenq. etc. Capitaneo ac

G. Josephus Sudrawski et P. Theodori Sudrawski Filius Sanus ptr. R. R. qua ipr. P. Joanni

Sudrasky Venatori Sanocens Filio suo et
ejus Lmis Successoribus totam et Integram
Sortem suam Imblem et Imblem hereditatis Obli
gatoriam Nuncupatae Skarpkowicina seu potius
medietatem Villae Sudragi tum et Villagi
um dicti Wierzbie ad eandem medietatem
antiquitus Spectans ab ~~Supr~~ S. ob Paulo Fran
cisco Sudrasky Fratre suo Germano modo
perpetuae Donationis Actis Castrens Bobro
vicens Feria Secunda post F. Sanctae Annae
~~Patris~~ Beatissimae et S. V. Mariae proxa Anno
Anno 1715to Evenit ad Pensionem Obliga
tione apud S. ~~Joannem Sudrasky~~ Mariannam
de Uminskie S. Joanni Sudrasky contenti
existens in Terra Dobrinens et districtu Lipnens
sita et Jacentem Jam exnunc cum omni et Integro
Jure suo Dominio Proprietate propinquitate Titu
loque hereditatis ac cum omnibus ejusdem Sortis
seu medietatis Bonorum Villae Sudragi Utili
tatibus Usibus Fructibus et Commodis ut
potearejs aedificijs hortis Agris pratis
Campis Sylvis Borris Rubetis Nemoribus
aquis Stagnis piscinis piscibus Fluvijs Flu
minibus Aquarumque quibusvis decursibus
Molendino in Fluvio dicto ~~Flura~~ Wkra
in altera medietate Bonorum Sudragi
existens per Juris Evisitorem sibi reperando
metretis Molendinatoribus nec non agris
et pratis ad hocce Molendinum Spectans
Subditis denique Cunctis tam profugis
et S. Juris Evisitorem sibi eximendam

quam ad Pens

quam ad Praesens existens eorumque Uxoribus Lue
ris pecoribus pecudibus totoque ipsis Substan
tiis et Supellectili Domestica dierum Laboribus
Vigiliis Custodiis Censibus dalijs Cunctaque
Obedientia per ipsos Praestari solita, plenique Jure Patro
natus ad Ecclesiam in eadem Villa Sudragi
sito Pertinens attinentijsque et pertinentijs
Generaliter Universis Nihil pro se et suis Suc
cessoribus reservando sed ita late longe
circumferentialerque prout eadem Sors in sup
dicta Skarbkowiena et Villagium Nun
cupato Wirzbie atque Molendinum supra
expressum in suis Metis et Limitibus extat et Exten
duntur pura mera et irrevocabili dona
tione dat donat vendit inscribit et resignat
perpetuo et in aevum Intromissionem
ex nunc admittit Tuitionem Generalem et
Eictionem Specialem ab Omnibus in Gene
re Impedimentis quarumcumque personarum
propinquarum et Remotarum Praecipue
SS Chojnackich quod Onus in alteram
medietatem B. Sudragi per se possessam
Id est recognoscens transportat caveret et
se inscribit idque sub damnis Terrestribus
pro quibus Ubique respondebit suis cum
posteris.

Jozef Rozdawa Sudrski

G. Adamus Dobrski OD Antonij Felicis
ex Gnesa

ex Gnosa Rosalia de Ciołkowskie ultimi ad
presens nuptus G. Pauli Dobrski Consorte
matrimonialiter progenitus sanus pter R.R.
quia ipse eund. Gsum Paulum Dobrski ob
Adamii filium Vitricum suum et ejus litmos
Successores de inventarijs post ob Paren
tem recognoscen. derelict. in regestro die
vigesima Xbris in anno 1729no. p su
prafatam Matrem suam Conscripto
et p oblatam ad acta presentia F. 2da ante
F. S. Thomae Apostoli Anno eod. porrecto
expressis ob realem receptionem eorund. in-
ventariorum pstitamq. sibi sufficien.
satisfactionem quietat emittit et libe
rum facit regestrum hocce una cum obla-
ta ejus tollit cassat et annihilat perpe
tuo et in evum nihil pretensionis re
servando presen. sua recognitione ~~ad~~
premissa firmante Adam Dobrski mp

Gnosi Antonius Zglinicki ob G. Stanislai Zglini
cki Camerarij Terrestris Plocen. filius ~~et~~ abbuiat Teresia
Lasocka ob Mfci Alberti Lasocki Poallatoris
Dobrinen. filia parte ab altera alias invicem Conjuges ~~sani~~
sani pter R.R. quia ipsi sibi mutuam
et reciprocam omnium et singulorum bo
norum suorum mobilium et immobilium pa
ternorum et maternorum obligatoriorum et hae
reditis summarumq. quarvis pecunia
rium ubivis locorum haerentium nec non
auri argenti cupri aeris stanni cleno
diorum vestium vestimentorum inventa
riorumq. deniq. omnium atq. totius sub
stantiae et supellectilis domesticae ad
ultima vitae suae tempora ad vitalita-
tem faciunt et inscribunt presen. suis
recognitionibus ad id libere et benevole acce
dens.

Antoni Zglinicki

Teresza Zglinicka Gnosus

ob non solutionem non extradat

Gnosus Alexander Mioduski ob Alberti Filius Sanus ptr R.R. quia ipse Mscam Mariannam Luciam Dessberowna ob Msci Joannis ~~Capo~~ Kampenhauzen Succamerarij Parnaviae Gnalis Majoris exercituum Regni relicto Consortem viduam et ejus litmos Successores de summa Trecentorum quinquaginta Tymphonum pro ptio Sortium nuncupatarum Kalwizna super Bonis Babe Rzaty Więczatki et Bobrowo in Terra Dobrinen et Districtu Rypinen Consistens Sito et iacens actis pdentibus Feria 6ta post F. S. Margarethae V. et Mar: proxima in anno 1742 do pro se recognoscens in personam ejus modo perpetuae donationis resignato pvenien ob levatam summam eandem pdtitamque sibi sufficien satisfactionem ad mentem Contractus resignatorij quietat emittit et liberam facit. nihil pretensionis ad sortes pfatas reservando pdenti sua recognitione pmissa firmante

Alexander Mioduski R.T.

Actum in Castro Plocen idq sub celebratione Judiciorum Feria Quinta post Festum Immaculatae Conceptionis G. V. Mariae proxima Anno Dni 1743

Gnosus Fabianus Karwowski ob Valentini Filius Sanus ptr R.R. quia ips Gnoso Laurentio Karwowski ob Jacobi Filio et eius Lmis Successoribus totam et integram Sortem suam mobilem et immobilem Paternam Maternam haereditt obligatt seu alio quovis modo et iuris titulo se Recognoscens

nam solutum

correnc in et sup Bonis Karwowa Karwowa Krzy
wanice et Podgorne in Palatinatu Plocenc et distri
ctu Plocenc sill et iacenc consistenc iam exnunc
cum omni et integro jure suo dominio pprietate pro
pinquitate tituloq hereditatis ac cum omnibus ea-
runc sortium usibus fructibus pventibus et commo
dis ut pote areis aedificijs hortis agris pratis campis
sylvis Bonis stagnis piscinis piscinulis fluvijs
fluminibus torrenc aquarq quibusvis decursibus
gnaliter universis nihil p se suisq successoribus
reservatis sed ita late longe circumferentialiterq
put sortes eadem in suis metis et limitibus ab
antiquo extant et extendunt pura mera ac
irrevocabili donatione dat donat vendit in
scribit et resignat intromissionem exnunc ad
mittit tuitionem gnalem et evictionem specialem
cavet idq sub damnis Trribus p quibus ubiq re-
spondebit suis cum posteris. Tabyan Karwo
sky

G. alexander Potrykowski et Alberti Filius Sanus
pttr RR. Qvia Ips G. Floriano Czywinski et alber-
ti Filio et ejus legitimis successoribus L. Mat-
thiam et subditum suum hereditatem exnunc
cum omni et integro Jure suo Dominio p-
prietate propinquitate ac cum omnibus eiusd
subditi utilitatibus usibus fructibus et com-
modis ut pote dieri laboribus cunctaq obedi-
entia p Ips praestari solita dat donat ven-
dit Inscribit et resignat perpetuo et in
evum Tuitionem Gnalem et Evictionem Specia-
lem cavet idq sub damnis Trribus pqvi-
bus ubiq respondebit suis cum posteris.

Alexander Potrykowski
mp

Mus Franciscus

Mcus Franciscus de Radzanow Ciemiewski olim
Casimiri Filius per Mcos Josephum Ciemiewski ve-
natorem ~~Crasnostaviens~~ Rosanens et Mariannam
Sobieszczanska ob Mci Antonij Sobieszczanski Dapi-
feri Trebovliens Filias alias in vicem Coniuges
suo et Mcae Apoloniae Sobieszczanska virginis
minorennis nomine ~~actis~~ in Curia Regia Maco-
viens Feria Sexta ante F. S. Catharinae virginis
et Martyris proxime praeteritt anno currens Speci-
aliter Inscriptus Plenipotens in virtute itaq;
eiusq Plenipotentiae Specialis nomine eorunq
M.M. Principalium Suorum pro quibus in plenis-
sima Iurisforma pacem Cavet et se de
suis Inscribit Sanus pltr R.R. Quia Ipsos II.
Mcos Joannem Rostocens et Andream Sta-
rorypinens Capitaneos Zamoyskie Palatini-
das Smolenscens ob I.M. Michaelis in Zamoscie
Zamoyski Palatini Smolensciae Filios et eorum
Legitimos Successores de Summa provisio-
nali duorum Millium Trecentorum Septua-
ginta Quinque Florenorum Polonicalium a Sum-
ma originali Quadraginta Septem Millium
Quingentorum Florenorum Polonicalium per anno
1742 ad vigiliam Nattis S. Joannis Bapti-
stae in anna praesens proxime praeteritt provenien
Decretis binis primo Feria Secunda post D.
oculi Quadrens. altero vero Feria Secunda in
Crastino Festi Immaculatae Conceptionis B. V. Ma-
riae utrisq; anno currens in Castro praesens in-
ter sui Rens Mcos Principales ab una et Ipsos
parte ab altera platis una cum poenis fuitis
etiam in Sublationem processus adiudicatt ad

Summam Centum Triginta quatuor Florenorum grossorum duodecem Polonicalium reductum solvi iniunctum ob levatum summas easdem in aurea moneta quem libet aureum octodecem Florenis computandae de manibus P. Valentini Venda Coronae JJMM Zamoyskich Commissarij praestitamque sibi sufficiente satisfactionem quietat emittit et liberos facit Decretum haecce intuitu provisionis superius expressae lata ~~tolli~~ condemnationem totumque et integrum processum tollit cassat et annihilat perpetuo et in aevum praesentem sua Recognitione praemissa firmante tantum.

Franciszek z Kiemnicewski m.p.

N.N. Josephus Grymczewski et Jacobi Filius ab una et Balthasar Rakowski et Petri Filius parte ab altera sani pltr R.R. Quia ipsi sese mutuo et ab invicem de causis et actionibus Judiciarijs occasione quarumvis praetensionum ad Judicium officij praesentis sibi institutum et intentatis, protestationibus Manifestationibus Decretis quibusvis praecipue ultimario Feria Secunda ante F. S. Margarethae virginis et Martyris proxime praeteritum anno currente inter se Rentes lato quietant emittunt et liberos sese faciunt, praetensiones ex quovis fonte emersas ad diem hodiernam ad se habitum mortificant, omnesque officiosos actus annihilant perpetuo et in aevum praesentem suis Renuntiationibus ad id libere et benevole accedentes

Josef Grymczewski r.t.
Balcer Rakowski r.t.

Actum in Ero Plocen. idque sub celebratione Judiciorum Feria Secunda ante Festum S. Thomae Ap. proxima anno Dni 1743.

officium praesens

Officium praesens Castrensem Capitaneum Plocensem ad oblationem P. Mariannae Podoska P. Joannis Antonowicz Consortis Legitimae Inscriptionem infrascriptam debitoream in rem suae offerens servienti ex actis Castrensis Ciechanensis authentice emanatam reproducens ad acticandam actis praesentis ingrossandam suscepit in tenore sequente actum in arce Ciechanensi Sabbatho post D. Septuagesimae proxo anno Dni 1716to. Coram officio et actis praesentis Castrensis Capitaneus Ciechanensis pltr comparens P. Joannes Antonowicz Filius dt P. Nicolai Antonowicz Sanus R. Quia Ipse P. Mariannae Podoska Filiae P. Andreae Podoski virgini innuptae Consorti suae futurae desponsatae et Ipsis Successoribus Summam octo Millium Tynfs Festo Nattis S. Joannis Baptistae proxe venturo in omnibus Bonis suis simplici debito sub totiq Damni vadio et poenis Judicialibus solvere inscribit citatus cum Successoribus respondebit ex protocollo Castrensi Ciechanensi extraditum Zamienstu manu propria Sigilli Locus Castri illius post cujusquidem praeinsertae inscriptionis in acta praesentis ingrossationem originale eiusq Suprafata offerens praevia officij sui quietatione denuo ad se recessit. Maryanna z Podoskich Antonowiczowa rt

---

P. Stanislaus Dąmbrowski dt P. Ignacij Dąmbrowski filius sanus pltr R. R. quia Ipse Gnosus Adamo Bojanowski B. C. Plocensis Mathaei filio et Ipsi Lmos Successoribus LL. Martinum dictum Smolak et Evam L. Victoris Consortem unde B. Męczenino mediocris suis haeredibus subditos nativos nunc in B. Boryszewo commanentes iam ea nunc cum omni integro et dt L. Valentini filium et filiam.

Jure suo Dominio proprietate ppinquitate
titulo q hæreditt ac cum omnibus eorum Subdi-
torum utilitatibus usibus fructibus et commod
ut pote dierum laboribus ~~ergi~~ cunctisq obedien-
tia per veros Subditos prestari Solitt Dat
Donat vendit inscribit et resignat vindica
tionemq eorum liberam permitt tuitionem
gnalem et evictionem specialem ab omni-
bus impedimentis cavet idq sub Damnis ter
ribus p quibus ubiq respondebit suis cum
posteris

Stani Sław Dąbrowski mp

G. Mathæus Włoczewski et Adami Filius Sanus
pltr RR. Qvia Ipso G. Stanislaum Zołtowski et Joan-
nis Filium et eius lmos Successores de Summa Du-
centorum Quinquaginta Tynę per Ipsos sibi Rentis scri-
pto certo manuali hic Plociæ a Tertia Februarij in an-
no 1736 ad solvendum assecuratt Decretis præcipue ultimario Fra
2da post Dominicam Septuagesimæ præcepterit
in anno 1740 inter se Rentem ab una et Ipso
parte plato adiudicatt ob levatt Summam eandem
una cum provisione ac pœnis luitis in Decretis
expressis quietat, emittit et liberum facit scri-
ptum hocce Decreta quævis condemnationes
ac totum et integrum processum ex prætitatis
~~sufficiente satisfactione~~ collit cassat et annullat
~~liberum facit~~ ~~nihil~~ perpetuo et in ævum ni-
hil pretensionis reservando præsens sua Rne
priusa firmare

Mateusz Włoczeszky mp

Actum in Castro Plocensi idq sub celebra-
tione Judiciorum Feria Quinta Ante Festum
S. Thomæ Apostoli proxima Anno Domi-
ni 1737tio

Illustris Spacius

Illustris Mãcus Antonius in Zakrzewo Zakrzewski Dapifer Zawskrzen Vice Capitaneus Castren Pattus Plocen et ex eodem Pattu ad Judicij Tribunatus Rni Petricovien ~~[illegible]~~ Judex Deputatus coram Officio et Actis pten atq P Thoma Jarolzewski Vicenotario ~~[illegible]~~ Trn et ~~Burgrabio~~ Pattus Plocen ad hunc actum uti in Causa sua propria Substituto et Subdelegato pter Comparens Sanus ~~[illegible]~~ R.R. vit, quia ipsi Religiosæ ac Deodicatæ in Sæculo Evæ in Religione vero Barbaræ Dobreniecka Conventus Plocen O.S. Dominici Monialium Virginii Summam Mille Florenorum Polonicatæ de hodierna de manibus Scrillustris et Admodum Rendi Stanislai Dobreniecki Decani Bodzanovien Præpositi Daniszovien Fratris ejus Germani Levatæ et quidem Quingentos Florenos Polonicatæ ejæ Religiosæ seu potius Conventui Pfato Plocen O.S. Dominici Monialium Virginum nunc et pro tempore existentium, iam verò alteros Quingentos Florenos Polonicatæ solimet memoratæ Religiosæ Dobreniecka ejusq Successoribus sanguine iunctis ad ultimum tantum vitæ 99 tempora serviendæ de Bonis suis gnaliter omnibus mobilibus immobilibus Paternis Maternis hæredito obligato præcipue inet super Bonis Zakrzewo in Pattu Plocen et Districtu Bielscen consisten teneturinscribit, ac se et suos Successores ad id tenendum et Complendum obstringit, et inonerat, eandemq inet pro Vigilia Festi Nativitatis Sancti Joannis Baptistæ in anno proxime imminenti ventura se soluturum offert et declarat, quodsi vero Summam eandem pro tempore solutioni Pfixo non persolverit, extunc provisionem #a quolibet Centum per ~~[illegible]~~ Florenos Septem à Nominis utrisq tam

#annuam

non Solutum

Conventui perpetuis temporibus servien. Quingentorum Florenor. quam et praefatae Religiosae Dobreniecka alterorum Quingentorum sub Jus advitalitium cadens singulis annis pendere debebit idq. sub similis Summae Mille Florenor. Polonicalis Vadio pro quo ubiq. respondebit suis cum Posteris

Antoni Zakrzewski Stolnik Ziemi Zawkrzen
ski Deputat Woiewodztwa Sieduge mp

Inosi nicolaus et Bonaventura patruus ab una et Antonius et Joannis Filiaster parte ab altera Filij Murzynowscy sani pltr R. R. quia ipsi sese mutuo et ab invicem de causis et actionibus Judiciarijs occasione quarumvis praetensionum ex quocunq. fonte emersarum et pullulantium ad quodvis Judicium sibi intentatis nec non mandatis protestationibus alijsq. quibusvis officiosis actibus ob innitam amicabilem compositionem praestitamq. sibi ab invicem sufficientem satisfactionem qui etant emittunt et liberos sese faciunt mandatis protestationes decreta quaevis condemnationes totumq. et integrum processum tollunt cassant et annihilant perpetuo et in aevum nihil praetensionis salva summa Mille Florenor. Polonicalis praeptio B. Murzynowo

praeter

p̄sente pro re Gnori Nicolaj Murzynowski reser-
vata et p̄ custodite exi̇piendo p̄ter suis recogni-
tionibus p̄misa firmam Nikolay Murzynowski m.p.
Antoni Murzynowski.

Actum in Castro Plocensi ipso suo celebratione Ludi-
crorum Feria Sexta in vigilia Festi Sancti Thomæ
Apostoli anno Dñi Millesimo Septingentesimo
Duodragesimo Tertio.

N.N. Andreas Parens et Carolus atq; Josephus Filij Sui
et N. Andreæ Kowalewski Filij et Fratris Sui p̄ quo
pacem in plenissima Juris forma cavent tam de bo-
nis Suis insorbus et me ab una et Michael Jacobi
Jacobi Filius Suo et N. Joannis Kowalewski Filij
Sui p̄ quo pacem cavet parte ab altera Kowalewscy Sa-
muel pleb. R.R. Livia Gss se se mutuo et ad invicem de Cau-
sis et actionibus Judiciarijs et quia Andreas Kowale-
wski N Michaelem Kowalewski de Summa
Quindecem Tyne in obligationem agror. expadi-
um insimul Nles Franciscum et Adamum Rzepkarskie
Joannem Szczawinski de Florentis decem N. vero Micha-
el Kowalewski Nles Andream Parentem Carolum Jose-
phum et Albertum Kowalewskie Filios de Marcisinge-
ti duabus decreto condescensorali infundo N. Ko-
walewo Sede Feria Secunda post D. Kazimi psalmo
Quadrag. p̄xē p̄tend. anno currente ex mente decretu-
rij officij p̄senc. plat. ad acta Gss. Feria T. 2. post D.
Conductus pas. dat. anno itiq; currente p̄ oblatam
petitu sibi ad invicem adjudicat aliisq; gravio-
ris p̄tensionibus obsistant amicabiles compari-
tiones p̄stitant et sibi sufficiens satisfactionem p̄e-
tant emittunt et liberos se se faciunt p̄testationes
vulneris oblationes aliisq; quovis officiosos
actus tollunt cassant et annihilant nihil p̄ten-
sionis etiam restrictæ sessionis Juridica reservando
p̄tenq; suis Juribus p̄missa firmare de
Jesorum Quatuordecem Michael Jacobi Kowalewski m.p.
Coram Carolus Kowalewski m.p.
Josephus Kowalewski m.p.
Michał Kowalewski Swiadek z Strony
Powodowey

Officium Praem Castrens Capitis Plocens ad
Oblationem Joannis Grabia Scriptum
certum Infrascriptum in rem cujus Interest
Serviem reproducens ad Actusq Praem Ingros
sand Suscepit in tenore sequenti Ja niżej
na podpisie wyrażony zeznaię tą moią assecu
racyą Swym y Jchmciów PP Michała Zygizmunta
Jana y Piotra Kraszewskich Braci moich
młodszych za których pokoy Ręczę Imieniem
i Ja nadgradzaiąc fatygę na kondescensyi
in Ordine potentatis in fundo Bonorum
Leszczyno Nobilium Expediowaney Jmci Panu
Antoniemu Baginskiemu Komornikowi Ziem
skiemu Płockiemu Nimaiąc czym Inszym kontent
towac pracowitego Tomasza chłopa z dobr tegoż
Leszczyna poddanego Dziedzicznego w dział
Braci moich przypadłego teraz w Koskowie
służącego ze wszytkimi Prawem tak moim jako
y braci moich nie sobie nie excypuiąc Wiecznemi
czasy Jmci Panu Komornikowi daię daruię y rezy
gnuię odebrac go do puszczam Zwikuią od wszel
kich osob y braci moich Zapisuię sub damni
Tribus et responsione in foro Ubiquinano
co dla lepszey wiary Ręką się moią podpisuiąc
Actis Castrens Plocens ten scripsit approbowac
będę Dał w Leszczynie die 23 Maij 1743
Anno. Stanisław Kraszewski manu propria
Andrzey Dziedzicki Maciey Zawidzki

przytym

non Solutum

przy tym będący Adam Miłodrowski
przytym będący manu propria Maciey Miłocki
manu propria Benedykt Sięnicki przytym
będący ręką własną Wawrzeniec Płomieński
post cujus quid praeterti scripti in Actu praesenti
Ingrossationem originale ejus praeterea officij sui
quietatione denuo ad se recepit.
Joannes Antonius Grabia mppria

---

2. Nicolaus Karwosiecki et M. Stanislai Karwosiecki
Pincernae vinnicensis Filius Sanus pltr R. R. Quia
Ipse M. Joannem de Dobrosielskie et M. Laurentij
Szawłowski Subdapiferi Vissogrodiensis Relict. Consor-
tem viduam et eius Innos Successores de Summa
Quingentorum Tymphonum Polonicalis Sup. B. Do-
brosielice actis praesens sub celebratione Judiciorum
Feria Secunda post Dominicam Septuagesimae
proxa anno currens cum pendens provisione sibi
Renti in aurea moneta modo simplicis debiti
Inscrta ob levatt Summam eandem praestitamque
sibi sufficiens satisfactionem quietat emittit et
liberum facit Inscriptionem debitoream totumque
et integrum processum tollit cassat et annihilat
perpetuo et in aevum praesens Recognitione adid
accedens. Nicolaus Karwosiecki

Officium praesens Castrensis Capitt. Plocensis ad
oblationem S. Augustini Ciemiewski scri
pta certa manualia infrascriptis bina cum
eorum approbationibus in rem sui offerens
serviens reproducens ad acticanae Actisque

pœnę ingrossandę suscepit in tenore
sequenę et quia primum Ja nizey na pod
pisie wyrażony znam tym Skryptem moim
Który takowego waloru mieć chcę iakoby
xięgami Grodzkimi autentycznemi iakr
mikolwiek był roborowany iż biorę pożyczy
cznym sposobem od Jmć Pana Augusty
na Ciemiewskiego Czerwonych Złotych
sto czterdzieści y sześć Tynfow czte
ry Szostakow Dwa co efficit Tysięcy
Dwa Tynfow ktorą to summę zapisuię
ninieyszym Skryptem moim na wszy
stkich Dobrach moich ktore mamy
mieć będę w sumach wszystkich kto
re mam y mieć mogę ktorą zaś wzwyż
wyrażoną summę powinien będę
oddać y z prowizyą po Tynfow sto
od Tysiąca na Swięto Swiętego Filipa
y Jakuba w Roku przyszłym przy
padaiącym w niedotrzymaniu zaś for
sobie naznaczam ubi quinarium adre
spondenę Działo się w Kownatach nona
maij Anno Domini 1764mo na co
się ręką własną podpisuię Jan Damię
cki manu ppria approbatio ejusdem scri

pti

scripti in Arce Ciechanoviensi Feria
secundâ post F. S. Luciæ Virginis et
Martyris pxa A.D. 1743tio Kamin
ski manu ppria. Alterum vero
Niżey wyrażony znam tą Kartą
moią którą taki wagi y waloru mi
chcę iakoby xięgami Grodzkimi Cie
chanowskiemi authentycznie była ap
probowana lub Ziemskiemi ktoremi
kolwiek iż winien iestem Jmć Panu
Augustynowi Ciemiewskiemu Czerwo
nych Złotych Dwieście ośmdziesiąt
ieden Dico 2 Sol ktore w tym Roku
~~1744~~ 1743 na Swięto Swiętego
Jakuba oddać za zpieniężenim wina
powinien będę y z prowizyą temuż
wzwyż pomienionemu Jmć Panu Au
gustynowi Ciemiewskiemu na co
się dla lepszey wiary y wagi ręką moią
własną podpisuię Działo się Dnia
Dziewiątego Czerwca Roku 1743tio
w Grzybowie Jan Damięcki manu ppria
approbatio itiæ ejusdem scripti in Arce
Ciechanoviensi Feria secundâ post.

Festum Sanctæ Luciæ Virginis et Martyris pxa A.D. 1743tio Kaminski manu ppria post quorum quia scriptorum pinsertorum in acta psenæ ingrossationem originalia eorum iæ offerens pvia officij sui quietatione denuo ad se recepit.

Augustyn Ciemniewski
mp

Officium psens Castrenæ capitaneatus Plocenæ ad Oblationem Gnosi Francisci Trzcinski Contractum certum sponsalitium inter partes infra nnanæ Conscriptæ et manibus eorum partium propriis ac amicorum subscriptum ~~[illegible]~~ re producenæ ad acticanæ actisq psenæ ingrossanæ suscepit intenore sequenæ Stanął pewny y uniczym nieodmienny kontrak y postanowienie miedzy Jmciami Jmsc Panią Anną Lisowską Pismi niegdy Jmsc Pana Tomasza Paprockiego secundi nuptus niegdy Jmsc Pana Woyciecha Bęklewskiego Małżonką z iedney, z drugiey zas strony Jmcią Panem Janem Zielinskiem niegdy Floryana Synem w ten niżey opisany sposob, Jż ta Jmsc Pani Anna Lisowska stosuiąc się do woli Pana Boga y naprzeciw Jego decyzyi non refraganæ bo trudno coræ terrenæ niti, daie w dożywotnią przyiazn corę swoię Jmsc Pannę Annę niegdy z Jmcią Panem Woyciechem Bęklewskiem splodzoną temuż pomienionemu Jmci Panu Janowi Zielenskiemu, ktorey to corze tak ex sorte Paterna Jako y materna amputatis

omnibus

Omnibus Summis Computandaq Zapisuie Summę Tynfow Szescset dico 600 na wsi Jasieniu części nazwaney Bęklewizną w Ziemi Dobrzenskiey y powiecie tymże leżącey prostym Długiem y tęż Summę spondet wyliczyc na wigilią Swiętego Jana Chrzciciela przypadaiącą w ninieyszym roku toiest A 1743tio. In casu niewyliczenia teyże Summy na czas naznaczony, postępuiez taż Jmc Pani Anna Lisowska od każdego Sta prowizyi po tynfow Szedm dico 7. Z Inwentarza pozostałego po Oycu S. P. Jmci Panu Woyciechu Bęklewskiem, teyże Jmc Pannie Annie Bęklewski a Corze swoiey udziela taż Jmc Pani Anna Lisowska Wołow parę w Oborze naycelnieyszych, krow dwie, y Jałowkę. Jmc zas Pan Jan Zielinski iako Faveni Superis przy słuy małżonce swoiey zapisuie in Sorte sua na Turzy wilczey leżącey Summę Tynfow Dwiescie dico 200. Ten kontrakt przerzeczone Strony obiedwie takiey wagi y powagi affirmant, iako by był Juz roborowany y approbowawany księgami Grodzkiemi lub Ziemskiemi propriy aut alterius Fori y w niedotrzymaniu sobie słowa (co avertant Superi) obie dwie Strony zakładaią sobie vadium aequale specyfikowanych sum per utrumque partem postopignych y omne Jus pati przyrzekaią, Forum sobie naznaczaiąc

ubi quinarium Terrae Dobrinen. na cześć dla lepszey wagi y wiary Rękami trzymanemi przy przyiaciołach przytomnych podpisuiemy Datt we wsi Jasieniu 23 Februarij Anno Dni 1743tio. pos cujus quia Contractus sponsalitij in acta praesen. Ingrossationem Ja offerens Pvia Officij sui quietatione denuo ad se recepit.

Franciszek Trzcinski mpp

Actum in Castro Plocensi Feria Secunda post F. S. Thomae apli proxima anno Dni 1743tio.

P. Bartholomaeus Smoszewski ob valentini Filius Sanus pltr RR. Qvia Ipse P. Ignatio Miszewski ob Adami Filio et eius hmis Successoribus Summam suam pecuniariam Mille Florenorum Polonicalium in Moneta sine procento per ob P. Matthiam Strusienski sui Rentis ob Suprafato Parenti in Bonis suis omnibus nisi cram in seq. Renten et P. Adamum Smoszewski Fratrem suum germanum devolutt per eunq. P. Adamum Smoszewski sibi Renti ex persona sui coram actis Civilibus Bernen. die decima sexta Mensis decembris anno currente ~~cessam cum~~ cessam iam ex nunc cum omni et integro Iure ~~suo~~ tam suo proprio quam ab eoq. Fratre ~~suo~~ acquisito Dominio proprietate propinquitate ac cum omnibus eiusq. summae sup. B. Strusino in Pltu Plocen. et Districtu Bielscen. consistent. sese extendent. utilitatibus usibus, fructibus et commodis ut pote Inscriptionis originalis punctis Clausulis nexibus ligamentis toto vadio caeterisq. contentis demittit committit ac totum et integrum Ius suum ex praestita sibi sufficient. satisfactione in personam persolventis transfert et transfundit plenarie et in effectu praesen. sua Rne ad id libere et bene voleaccedent.

Bartholomaeus Smoszewski mps

P. Ignatius Miszewski

G. Ignatius Miszewski ob G. Adami Miszewski Filius Sanus pltr R.R. Qvia Ipsi G. Bartholomaeo Smoszewski ob Valentini Filio et eius hmis Successoribus Summam Suam pecuniariam Septingentorum Tynę Polonicatt sibi Renti per ob G. Mariannam Strusienski ob Matthiae Filiam primi ob Suprafati G. Valentini Smoszewski secundi voti ob G. Nicolai Zoltowski Relictam consortem viduam in Inscriptione a priori Marito habita Sup B. Lisice sese extendenę ~~inscram~~ modo simplicis debiti inscram iam ex nunc cum omni et integro Iure Suo Dominio pprietate propinquitates ac cum omnibus eiusq Summae utilitatibus usibus, fructibus, et commodis ut pote Inscriptionis debitoreae punctis clausulis nexibus ligamentis foro vadio caeterisq contentis demittit committit ac totum et integrum Ius Suum ex praestita Sufficienę satisfactione transfert et transfunditt plenarie et in effectu praesenę tua Recognitione ad id accedenę.

Ignatij Miszewski mp

G. Bartholomaeus Smoszewski ob Valentini Filius Sanus pltr R.R. Qvia Ipsi G. Martino Czachorowski ob Francisci Filio et eius hmis Successoribus totas et integras Sortes Suas mobiles et immobiles Paternas Maternas haereditt Obligatt seu potius Iure haereditt a G. Adamo Smoszewski Fratre suo Germano actis civilibus Berneng die Decima Sexta Mensis Decembris anno currenę quaesitas in et Sup B. Lisice Iurowo et Horice in Pltu Plocenę et Districtu Sieprcenę Consistenę Sittas et Iacenę iam ex nunc cum omni et integro Iure Suo Dominio pprietate, propinquitate, tituloq haereditis ac cum omnibus earunq Sortium utilitatibus, usibus, fructibus et commodis ut pote areis aedificijs, hortis, agris, pratis, campis, Sylvis

Borris, rubetis nemoribus aquis Stagnis piscinis pisci-
bus fluvijs fluminibus aquarumq; quibusvis decur-
sibus attinentijsq; et pertinentijs gnaliter universis
nullis penitus exceptis nec p se et suis Successoribus
reservatis Sed ita late longe circumferentialiterq; put
eaq sortes in suis metis et limitibus extant ab anti-
quo et extendunt pura mera et irrevocabili dona-
tione dat donat vendit inscribit et resignat perpe-
tuo et in aevum Intromissionem ex nunc admittit
Tuitionem Gnalem et evictionem Specialem ab omni-
bus in genere impedimentis cavet idq; sub Da-
mnis Trribus p quibus ubiq; respondebit suis
cum Postoris p se Rentem a Suprafato Fratre suo
ut pmissum est Iure perpetuae donationis quaesitae.

Bartholomaeus Smoszewski mp

Id G. Smoszewski Sanus pltr R.R. Quia Ipse G. Marti-
num Czachorowski dt Francisci Filium et eius lmos
Successores de Summa ~~binis prima~~ Mille Tyn Poloni-
catis actis psenti Fra Sexta ante F. Nattis S. Ioannis Ba-
ptistae pxe pteritt anno currente per Ipsos sibi Renti
~~Inscra altera~~ inscra p pretio Sortium sup B. Lisi-
ce Iurowo et Koriec sitt tam in ante quam nunc
resignatt pveniente ob levatt Summam eandem p-
stitamq; sibi Sufficiente Satisfactionem quietat emit-
tit et liberum facit Inscriptionem debitoream cassat
et annihilat perpetuo et in aevum psenti sua Re-
cognitione ad id accedente nihil pretensionis ad Sortes
Suprafatas etiam intuitu Summae p G. Miszewski dicho-
dierna sibi Renti sup Sortibus eisq cessae reservando.

Bartholomaeus Smoszewski mp

Incipit Novus Annus Mille-
simus Septingentesimus Quadrage-
simus Quartus, uti nam sit Fau-
stissimus et Prosperimus Acta pen
ascentibus et ab Ejusd Redeuntibus
atq Assidentibus cum Felicissimo
Eventu quam Gloriosissimus.

Actum in Castro Plocens Feria Sexta post Fe
stum Circumcisionis Christi Domini proxima An
no Ejusd 1724 Ao.

N Agnes Czachorowska ol Jacobi filia Relictt
ol N Adami Czachorowski Consors Vidua sa
na pltr R R Quia Ipsi N. Simoni Klobukowski
ol Martini filio et Ipsi legitimis Successoribus
de Bonis suis gnaliter omnibus mobilibus
Immobilibus Paternis Maternis hæreditt
obligatt Summisq quibusvis pecuniarijs
ubivis locorum hærens præcipue in et super Bonis
Zołtowo Kraski in Palatinatu Plocens Di
strictu Sieprcens consistens Summam
Centum Tynphonum Polonicalium et hoc
in vim ineundi "se cum Recognoscens Matrimonij voti tanquam
veri Justi liquidiq debiti tenetur inscri
bit ac se et suos Successores ad id tenend
obstringit et inonerat Eandq Summam
in uno anno integro se Solutum offert
et Declarat idq sub similis Summæ Va
dio p quo ubiq respondebit suis cum Suc
cessoribus Agnieszka Czachorowska ut

Officium præsens Castrens Capitt Plocens ad oblationem S. An
tonij Chmielewski B. C. Plocens Decretum infrascriptt inter
partes infranominand plattt ex actis Terribus Brzezinens
authentice deprompttt reproducens ad acticand actis

non solutt

Actum
prens ingrossandum susceptū in tenore Sequenz
in Sylvestrinis Judicijs Terminis Terrestribus Feria Secunda
ante Festum Sancti Andreæ Apostoli Anno Domini 1726to
Inter Illustrem et Mficum Dnum Bobrik Palatinum Brestens Kujavie
Dibovienz Capitaneum actorem per Snōsum Matthiam Dnum
bobrik Inscriptum Plenipotentem Illustres et Mficos Senatores
Dignitarios et officiales ac totum Palatinatum Plocens Citato per
Prōbum Norbertum Bledzewsky Incolam et Plenipotentem Lau
do Publico ejusd Palatinatus Plocens constitutum Mficum
Adamum Bromiensky Saccamerariadam Visogrodiens
adcitatum per Snōsum Thomam Walyszewsky Inscriptum
Plenipotentem Judicium prens Terrestre Sancivien
Resolvendo Remissionem per Decretum Generale Tri
bunalis Mti Causarum Fisci Radomiens Feria
Sexta post Festa Solennia Sacri Pentecosten anno prens
inter Illustrem et Mficum Dnum Bobrik Palatinum
Brestens Kujavie Dibovien Ste Capitaneum et
Illustres et Mficos Senatores Dignitarios officiales
ac totum Palatinatum Plocens aliosq; protalle factum
atq; citationes partium Decidendo Controversijs utra
rumq partium pro et contra illatas exaudit et bene
intellectis quandoquidem Decretis Tribunalitijs
Causarum Fisci Radomiens primo Feria Quarta
intra Octavas Festi Sacratissimi Corporis Christi
Domini Anno Ejusdem 1725 altero Sabbatho
post Octavas Festi Sacratissimi Corporis Christi Do
mini Anno 1726to demq Feria Quarta itidem
post Octavas Festi Sacratissimi Corporis Christi Do
mini Anno ~~Domini~~ 1739no deinde Feria Quarta
post Dominicam Exaudi Anno 1740 Solutis duum
me Duodecem Millium Septingentorum Quadraginta
Septem Florenarum Prosporum Quindecem Polonicalium
Illustri et Mficis Dnis Bobrik per Inclytum Pala
tinatum Plocens est injuncta et Sententiata post
Emissaque Complanatione in Stos Die nona Septem
bris Anno Suprascripto inter Illustrem et Mficum
Antonium Comitem in Lubraniec Dnum Bobrik Pala
tinum Brestens Kujavie Juniviadislavien Diboo
ensem Capitaneum abuna et Mficum Antonium

Zakrzewsky

Zakrzewski Dapiferum Zawskrzens per Laudum Publicum Palatinatus Plocens ad componendum Delegatum et obligatum suo et totius Inclyti Palatinatus Plocens nomine parte ab altera conscriptis et manibus proprijs ~~subscriptis~~ tam praefati Illustris et Mfici Palatini Brestens Kujaviae quam Mfici Zakrzewski Dapiferi Terrae Zawskrzens Subscriptis summa Mille Quingentorum Viginti unius florenorum et grossorum Quindecem Polonicalis liquidatis quietationibus et Documentis Palatinatus Plocens ex Originali Suprascriptis remanens tum et pro Processu perducto et Contraventionibus Decretis Tribunalitijs Suprascriptis Insimul computata cum Supraexarata Summa efficiens Summam Duorum Millium Quingentorum Florenorum Polonicalium Eadem Complanatione est agnita iam autem per eundem Illustrem Mficum Palatinum Brestens Kujaviae manifestatione coram actis Castrens Sochacovien Feria Tertia Ipso Die Festi Sancti Francisci Confessoris Anno suprascripto eadem Complanatione reclamata Decretumque Tribunalis Causarum Fisci Radomien Feria Quarta intra Octavas Festi Sacratissimi Corporis Christi Domini Anno 1774mo. Remissionis cum idem ad Officium Castrens Bobrovnicens pro Decisione finali intercessit contra quod per manifestationem suam coram actis Castrens Vissogrodien Sabbatho post Festum Exaltationis Sanctae Crucis Anno suprascripto factis et ad acta Castrens Plocens per oblatam porrectis de condictamine ac vim Legis Sapientia Idem Illustris Mficus Palatinus Brestens Kujaviae Querulatus est et Licet tam

Cassationem Complanationis quam et relevatio
nem Decreti Tribunalitij Suprascripti Decer
nendamq Solutionem Summae ad mentem pri
mitivorum Decretorum superius Specificatorum
Duodecem Millium Septingentorum Quadragin
ta Septem Florenorum et Prossorum Quinde
cem Polonicalium tum et in sublationem proces
sus restitutionemq integralis Causae ad primeva
Decreta exposcit verum quoniam tam per Compla
nationem superius exaratam Liquidatis quietatio
nibus et Documentis Inclyti Palatinatus Plocen
tam restanq Summam quam et pro Processu
insimul computatam Duorum Millium Quin
gentorum florenorum Polonicalium Idem Inclyti
tus Palatinatus Plocen Suprafato Illustri Mfico
Palatino Brestenq Kujaviae agnovit spontaneeq
ac Liberé utraq partes per appositionem manu
um propriarum in plibata Complanatione
Eanq acceptarunt et licet brevi temporis in
terstitio memoratam Complanationem Idem
Illustris Mficus Palatinus Brestenq Kujaviae
per manifestationem suam Suprascriptam
relamavit ac conq Decretum anni 1721mi
de Condictamine ac vim Legis Sapientia quaeru
latus est tamen hoc Idem Decretum Remissio
nis Causae pro finali Decisione nullum prae
judicium condictamen et vim Legis Sapienti
am praeferre probat iam vero Decretum Judiciale
Officij Castrenq Bobrovnicenq Feria Secunda
ante Festum Sancti Francisci Confessoris
Anno 1721mo inter partes nunc agenq ex 2i
Decreti Suprascripti Radomienq finalis De-
cisionis Causae praenq in Judicio suo remonstrat

nullaq

nullaq' oppositio manifestationum et Termi-
norum tam conq Complationem quam et De-
cretum Tribunalitium Ultimarium circa
incidentiam Causæ in officio Judiciali Castrenq
Bobrovnicenq per eunq Illustrem Mficum Pa-
latinum Brestenq Kujaviæ reposito et Cannota
atq' definitiva Sententia motio interpositiva liquet
imo subtiuisse in pfatt manifestationibus facto
apparet contra vero pfatt Decretum Castrenq
Bobrovnicenq nullam manifestationem
fecisse et in Judicio suo reproducit exinde tam
Complationem quam et Decretum sæpedictt
Judiciale Castrenq Bobrovnicenq ad specifi
cam ab eoq Illustri et Mfico Palatino Brestenq
Kujaviæ Gnosi Venceslai Przytupskj Compari
tionem Inscribenq Plenipotentiam taliter
prout circa Decretum Tribunalitium Rado
mienq cujus authoritate ad psens Judicium suum
nititur acceptasse deducit proinde attentis
suprascriptt Rationibus et probationibus
standum esse tam Complanationi quam et
Decreto Tribunalitio Anni 1741mi atq'
Judiciali Officij Castrenq Bobrovnicenq adin
venit Decernendo quatenus Mficus Bro-
mierskj Succamerarida Vissogrodienq
protunc Comitiolorum particularium Pala-
tinatus Plocenq Mareschalcus satisfacien-
do Submissioni suæ atq' Laudo ejusq Pala
tinatus ad acta Castrenq Plocenq Feria se-
cunda ante Festum Sancti Thomæ Apo-
stoli Anno 1740 per oblatam porrecto
ac Decreto superius specificatt Bobrovnicenq
Summam pfatt Duorum Millium Quingen
torum Florenorum Polonicatt circa Decretum

memoratum ad exolvendum oblatam et per
Pnosum Andream Zuchowski nomine ejusd
Mfici Succamerariae Vissogrodiens Coram
Actis Castrens Bobrovnicens praesentatam
sine quibusvis Dilationibus et Diffugijs juris
in et pro Feria Secunda post Festum San
ctorum Trilem Regum in Anno Deodans
venturo imminens una cum poena Luita De
creto suprascripto Bobrovnicens adjudicatt
coram officio et Actis Castrens Sostinens
Illustri et Mfico Dąmbski Palatino Bresten
Kujaviae seu ejus Speciali Delegato Plenipo
tenti sub poena Banitionis in ibid circama
nifestationem faciens publicans solvat
et realiter enumeret Luita per eund Mficum
Bromierski poena quatuordecem Marca
rum Polonicalium parti actoreae in termino
Solutioni praefixo sub rigore suprascripto Judicio
vero suo per medium ininstanti sub poena Ba
nitionis ex Regestro poenalium publicanda
solvens iam vero Illustris et Mficus Palati
nus Bresten Kujaviae sive ejus Specialis
Plenipotens in eod Termino tam de re
stanti Summa quam etle processu ac Contra
ventionibus alijsq quibus vis iuxta resonan
tiam Complanationis sub rigore quo su
pra quietet Mfico autem Bromierski ad men
tem Laudi superius exarati in vim Compensa
tionis praefatt# ad exolvens injunctt de Oppido
Sieprc Contributionis Ducillaris et Soli
dariae salvam repetitionem liberamq exa
ctionem absq Impedimento quovis praecusto
dit et praecommittit nihilominus p obiectt
vim Legis Sapientia per Illustrem Mficum

Summae

Dąmbski

Dąmbski Palatinum Brestens Kujaviae De
creto Tribunalitio Radomiens anni 1772 Ilmi
et non deducto ac Condictamine poenas succubu
isse adinvenit Decernens quatenus pro Commissa
Jae Illustris Mficus Brestens Kujaviae Palati
natui Plocens seu ejus Plenipotenti Speciali
Vadium Capitaneale simplex in Trno supra
scro sub rigore quo supra coram eodem Officio.
Judicio vero suo medium ininstanti sub poe
na Banitionis ex Regestro poenalium pu
blicanae solvat Decreti praesens vigore movit
Illustris et Mficus Dąmbski Palatinus
Brestens Kujaviae ad Judicia Tribunalitia Cri
Causarum fisci Radomiens non admissa uti
in Causa Decreto Tribunalitio praecissa appel
latione ad Judicandum pro commissa ex Decretali
Judicij Terris Brzezinens Extractum Fran
ciscus a Wilkanow Wilkanowski N: T: P: Lmanu propria
Wilkanowski N: T: Lamimanu propria Legit Kossowski
Locus sigilli ~~Civitatis~~ ejusdem Judicij post cujus
quidem praeinserti Decreti in acta praesens ingrossationem
originale ejusdem Jae Offerens pro via Officij suiquie
tatione denuo ad se recepit # Pltinus
Antonius Chmielowski mpp

P Zofia Koziebrodzka ot Victoris filia pri
mi ot P Raphaelis Piegłowski nullimi ~~secundi~~
ad praesens voti P Francisci Lipinski Came
rarij Terris Plocens Consors Lma cum assi
stentia Peti Illustris et Reverendissimi
Melchioris Jezewski Canonici Cathedralis
Plocens et libero consensu uti de linea Pa
terna proximioris Sana pltr R R Quia Ipsi
Gnosi Stanislaum et Antonium Pie
głowskie fratres inter se germanos cum

suprafoto ol. P. Raphaele Piegłowski
secum Recognoscens in primo voto pro
creatos filios et eorum legitimos Successo
res de advitalitate cum sepedictto ol. P.
Raphaele Piegłowski primitivum
Maritum suum Coram Actis praesens Superio
ribus super summis Clenodijs Inventa
rijs totaq. Substantia et Suppellectili Do
mestica mutuo et reciproce sibi Recognitt
quietat emittit et liberos facit liberamq.
eisdem filijs suis in primo matrimonij
Thoro progenitt Dispositionem fortunae
paternae sub Jus advitalitium sui Reco
gnoscens cadens permitit Jus advi
talitatis sibi serviens Cassat annihilat
perpetuo et in aevum praesens Sua Reco
gnitione praemissa firmans.

Zofia z Koziebrodzkich
Lipińska r. t.

X. Melchior Jerewski lk P. Assistent
mp

Actum in Cno Plocen. Feria 3tia in Cra
stino Festi SS. Trium Regum A.D. 1744to.

Nlis Casimirus Sokołowski ol. Alberti
Filius Sanus pr. recedendo vivit Vita
ipsi Nli Joanni Sokołowski Filio suo ex
Gnosa Barbara Sulenska progenito et ejus
Legitimis Successoribus Aream suam
quinque Lusterum Matum in longum
vero per duo Stadia protendens in et
super Bonis Pienino in Terra Dolrinen
et Districtu Rypinen Consistens inter Me
tas ol. N. Alberti Borowski ex una

et Nlis

n. extradat ob non Solut

Mlis

Sitt et Jacens una cum edificio et publico parte ex altera ibidem existens iam ex nunc cum omni et integro Jure Suo dominio proprietate propinquitate titulo hereditatis ac cum omnibus ejusdem Pareae utilitatibus usibus fructibus et commodis attinentiisque et pertinentiis qualiter universis nullis penitus exceptis nec pro se et suis successoribus reservatis sed ita late longe circumferentialiterque prout eadem area in suis metis et limitibus ~~in suis metis et limitibus~~ extat et extenditur pura mera et irrevocabili donatione dat donat vendit inscribit et resignat perpetuo et in eorum Intromissionem ex nunc admittit tuitionem quietem et coictionem specialem ab omnibus in genere impedimentis cavet idque sub damnis terrestribus proquibus ubique respondebit suis cum posteris. Kazimierz Sokołowski

---

Nlis Michael Lasocki et Evaristae Filius Sanus pltr recedendo Quitquia ipsi Religiosissimo in Xto Patri Condisolvo Krupki C. Plocen Ordinis Praedicatorum S. Dominici Priori ac toti Conventui et eius Succedaneis summam Quadringentorum Tymphorum Polonicorum et Generoso Evaristae Lasocki sui rnem Parenti super agris certis in Bonis Marszewice et Begny in Palatinatu Plocen et distri

non solutt.

ctu Niecborien sitis et iacen pdtm Valentinum Rutkowski od Stanislai Filium in Rutki Marszewice et Hæredem ~~in~~ ~~prafata Summa Quadringentor Tyn~~ actis ~~authenticis Dni videlicet~~ castrens Ciechanovien F: 2ta pt F: assumptionis in Cœlum G. V: M. pxa anno domini ~~1721~~ 1721 modo obligatto ~~Servien~~ Inscrm inseqz rnen uti unicum et nãalem pt Parentes suos Filium et Successorem devoluto ob pstitam sibi sufficien p pfatum Conventum Satisfactionem in rem et personam eiusd Conventus # una cum processu ea in causa p se rnen sup Successoribus od G. Valentini Rutkoski pducto transfert et transfundit plenarie et in effectu nihil p se suisq Successoribus reservando psen sua recognione ad id libere et benevole accedens # totum et integrum ius suum ad pnissam summam sibi servien. Richat Lasocki v.t.

Actum in Castro Plocen ~~Feria Secunda post Fes~~ Sabbatho post Festum SS Trium Regum pxo anno Dni millesimo 744

Gnosq Ignatius Migczynski od Simonis Filius sanus pltr R.R. quia ipsi Gnoso Paulo Bogurski od Jacobi Filio et eius Smis Successoribus Laboriosos Jacobum dicto Fagas et Hedvigem de B: Migczyno Magna Subditos suos Hæreditarios profugos p ipsos sibi vindicand iam ~~ex~~ nunc

iam exnunc cum oni et integro iure
suo Dominio ꝓprietate ꝓpinquitate ti
tulaq hæreditis ac cum onibꝫ eorumq
subditor utilitatibꝫ usibꝫ fructibꝫ et com
modis ut pote dierum laboribꝫ vigilijs
custodijs cunctaq obedientia ꝑ ipsos
præstari solita dat donat vendit inscri
bit et resignat perpetuo et in ævum
tuitionem gnalem et evictionem spe
cialem ab onibꝫ in gre impedimentis
cavet idq sub damnis Trribꝫ ꝓ quibꝫ
ubiq respondebit suis cum posteris.

~~Ja G. Miączyński Sanꝫ Rit quia ipsi~~

Ignacy Miączyński
MP

G. Albertus Jaroszewski ob Ludovici Filius Sanus pttr RR.
Qvia ipsos G. Antonio Zalewski ob Petri Filio et eius
hmis Successoribus L. appoloniam ob andreæ Filiam an-
cillam de B. Mecrenino magna subditam suam hæ-
reditt iam exnunc cum omni et integro iure suo Do-
minio proprietate ꝓpinquitate titulaq hæreditt ac cum
omnibus eius q subditæ utilitatibus usibus fructibus
et commodis ut pote dierum laboribus cunctaq obe-
dientia per ipsos præstari solitt dat donat vendit
inscribit et resignat ꝓpetuo et in ævum tuitionem
Gnalem et Evictionem Specialem ab omnibus in
genere impedimentis cavet idq sub damnis Trribꝫ ꝓ
quibus ubiq respondebit suis cum Posteris.
Woyciech Jaroszewski r.t.

L: Michael Piechocki Valentini filius persona Libera nullius Dominio subiectt sanus pltr RR Quia Ipse cernens homines conditioni suae similes nullibi locum fixum habens proprio Domino carens saepissime per varias personas aggravatos et oppressos effugiens itaq casus eosq Libere et benevole nec quovis modo compulse aut coactt Subditatum apud S Adamum Unierzyski in se suosq Successores assumit Labores per veros Subditos praestari solitt cunctq obedientiam eiq moderno Domino suo expediens de se declarat in perpetuumq mancipium se tradit perpetuo et in aevum praesens sua Recognitione praemissa firmans. Michał Piechocki rt:

Actum in Castro Plocens F. 4 ante F. SS. ~~Fi~~ ~~mon~~ Fabiani et Sebastiani Mtyrum praesta RD 1742to

M. Adamus in Jezewo Jezewski Notarius Trois Pltus Plocens ob M. Adami in eadem Jezewo Jezewski Succamerarij itidem Pltus Plocens Filius sanus pltr RR. Quia ipse L. Margaretham L. Martini Sitek Filiam, per mm. Casimirum Młocki Dapiferum Vissogrodien et Stanislaum Młocki Ac Gl. Albertum Zbikowski Stanislaum Łęsiorowski, Martianum Kosiński Joannem Gorski, Albertum Zorawski et Joannem Młodzianowski, Scripto manuali in Krępica die VIII Julij

non Solutt

dalo et ad Act. Clarovi men. F. 5 pt. F. S. S. Tum Regum Actorum
per obtentam porrectam
Pty, Ao 17. 7bris modo perpetuae donationis
sibi recognoscens resignato, Considerando
ejus obsequia, ex subditatu emittit li-
beramq in perpetuum nihil sibi, suisq
Successoribus juris ad eandem relinquendo pro-
nuntiat, idq sub damnis Terribus et qui-
bus ubiq respondebit suis cum Posteris.
Adamus de Dzierzgow in Jezewo Jezewski Nota-
rius Terrestris Plocensis mp

Officium praesens Castrensi Capitulo Plocensi ad
oblationem Gnosi Thomae Krefft Illustris
Mci Antonij Ciechotewskij Castellani Siepr-
censis Aulicus Privilegium Dignitatem Super Castella-
natus Sieprcensis Benigniter a Sacra Regia
Mtte ~~sibi~~ Illustri Mco Principali suo
collatum Sigilloq minoris Cancellariae
Rni Communito reproducens ad Acticandum
Actisq praesens Ingrossandum Suscepit in-
tenore Sequenti Augustus Tertius Dei
Gratia Rex Poloniae Magnus Dux Lithua-
niae Russiae Prussiae Masoviae Samogitiae
Kijoviae Volchyniae Podoliae Podlachiae
Livoniae Smolensciae Czerniechoviaeq
nec non haereditarius Dux Saxoniae
et Bps Elector Significamus praesens
Literis nostris quorum interest uni-
versis et singulis quia nos habito
respectu meritorum Gnosi Antonij Ciecholewskij

faciend esse duximus ut eiq Castellanatus
Sieprcen in Palatinatu Plocen pt
ascensum ad Castellanatum Raciqcien
Gnosi Theodori Mostowskj vacan et ad dispo
sitionem nostram Regiam devolutum da
remus et Conferemus uti quiq pzen lite
ris nostris cum Omnibus Juribus Ju
risdictionibus prerogativis immu
nitatibus munijs et obventionibus
de lege et Antiqua Praxi ad id mu
nus pertinen ad extrema vitae Suae
tempora vel altioris alicujus digni
tatis seu Officij assecutionem tenend
habend et obeund damus et confe
rimus quod omnibus quor interest
pzertim vero Mcis ac EE. dignitarijs
Officialibus universaeq Nlitti Palati
natus Plocen notum esse volen
mandamus ut eund Gnosum Anto-
nium Ciecholewskj abhinc pro vero
Lmo et actuali Castellano Sieprcen
habeant nominent et agnoscant
eiq de loco Juribus Jurisdictioni
bus praerogativis immunitatibus
munijs et obventionibus de lege
vel Antiqua Praxi ad id munus
pertinen et ipsi respondeant

et

et ab alijs responderi curent pro gratia nostra in quorum fidem praesentem manu nostra subscripto Sigillo Regni communiri Jussimus Dato Wschovae die vigesima mensis Maij Anno Domini 1742 Regni vero nostri nono Anno Augustus Rex. Castellanatus Sieprcensis in Palatinatu Plocensi post ascensum ad Castellanatum Raciąziensem Generosi Theodori Mostowskij vacans Generoso Antonio Ciecholewskij confertur Joannes Wolskij subdapifer districtus Chenciniensis Sacrae Regiae Maiestatis et Sigilli Regni Secretarius locus Sigilli minoris Cancellariae Regni post cujus quidem privilegijum in acta praesentem ingrossationem Originale eius praevia Officij sui quietatione idem offerens denuo ad se recepit.

Tomasz Krefft mpp

G. G. Paulus Zglinickij ob Alberti filius suo et G. G. Joannis et Hilarij Zglinickich Filiorum suorum pro quibus in plenissima Juris forma pacem cavet ab una et Paulus Sniechowskij suo itidem et Gen: Adami Kientowskij Soceri sui pro pacem itidem cavet parte

ab altera Sani pltr RR quia ipse sese mutuo
et ab invicem de causis et actionibus Judicia
rijs occasione quarvis pretensionum et vio
lentiarum sibi ad judicium Officij presens
institutis et intentatis et alijs quibus
vis intervenientijs ad diem hodiernam
ad se habitis ex quovis fonte pullulans
ob innitam amicabilem Compositionem
prestitamque sibi sufficiens satisfactionem
qui etiam emittunt et liberos sese faci
unt Decreta quavis cum eorum rigoribus
protestationes vulnerum obductiones totumque
et integrum processum tollunt cassant et
annihilant perpetuo et inevum
presens suis Recognitionibus premissa
firmantibus. Paweł Zglenicki R W
Paweł Gniechowski mp

Officium presens Castrense Capitis Plocensis
ad oblationem N. Valentini Rupniewski

Actum in Crō Plocensi Fr. in Crastino F.
S. Agnetis V. et Mtyris AD 1774to.

Officium presens Castrense Capitis Plocensis ad
oblationem P. Valentini Rupniewski testa-
mentum ultimae Voluntatis N. Mariannae
de Chyczewskie Relictae olim N. Alberti Ro-
siszewski Consortis Viduae reproducens

ad

ad aeticanae Actisq. Psenę ingrossanae suscepit in tenore sequenę XIV Imię Oyca y Syna y Ducha Swiętego Amen. Ja Maryanna z Chyczewskich Rościszewska bendąc z woli Pana Boga na ciele słabą, na rozumie iednak y wszelkich zmysłach doskonale zdrową, uczyniwszy dispozycyą duszy moiey przez Sakramenta Swięte tak z ciała ~~dusznego~~ mego grzesznego oraz y fortuny sobie od Boga powierzoney to iest inwentarza et rerum mobilium obrządek czynię, ieżeli by mnie w tey słabości wola Boska zabrała z tego Swiata tedy Duszę moię iako z rąk tego Pana wziętą takię przy Protekcyi Panny Nayświętszey y wszystkich SS. a osobliwie Patronek moich w ręce Pańskie oddaię Ciało zaś moie iako z Ziemi swoy początek ma tak żeby w niey w Kościele Parafialnym Gralewskim pogrzebione było do którego to Kościoła względem pokładnego naznaczam krowę do tegoż Kościoła Wołu Czerwonego na reparacyą Ołtarza S. Leonarda tegucę. Wołow parę iedną na Fortunie zostawuię y klacz siwą iedną, Konia płowego wiele

bnym

lebnym Oycom Karmelitom do Płońska na Msze
Święte, Krowę do Ratowa płową tysą. Krowę
trzecią na Pogrzeb zostawuię. Siestrzeńcowi mo=
iemu Woyciechowi Byleńskiemu iałowicę wypu=
stkę Siestrzenicy także drugą iałowicę. Su=
ken taką Czynię dyspozycyą Spodnię ro=
żową do Kościoła Koziebrodzkiego, Siostrze=
nicy moiey ~~Jadwidze~~ Agnieszce By=
leńskiey wolant rożowy w Kwiaty. Tey
tedy Ostatniey moiey dispozycyi którą
Authco mieć chcę, ieżeliby się kto sprze=
ciwił tedy go na Sąd Boski powoływam
Co dla lepszey wiary wagi y waloru
podpisem ręki moiey stwierdzam. Działo
się w Chyczewie d. 12. Januarij A.D. 1774.
Marianna z Chyczewskich Rościszewska
ręką trzymaną. Maciey Chyczewski iako
przyiaciel przy tym będący ręką trzy=
maną. Maciey Chyczewski przy tym bę=
dący ręką trzymaną. post Cujus quidem
inserti testamenti in Acta praesens ingros=
sationem, Originale ejus id offerens praevia
Officij sui quietatione de nuo ad se recepit.

Walenty Rupiński Pr.

Officium praesens Castren. Capitl. Plocen. ad
Oblationem Religiosi in Xto Fratris Ra=
phaelis Głowińskiej Collegij Plocen. S. I. Scriptu

Certum

certum manuale in rem Collegij sui Ser
viens reproducere ad acticandum actisque praesentem
ingrossandum suscepit in tenore sequenti Ja
nizey na podpisie wyrażony czynię wiadomo
iż odebrałem zupełną satysfakcyą za Ewę Mi
chałównę poddankę z Ciołkowka za mąż wy
daną za Tomasza Koszlaka poddanego Colle:
Plocensi Societatis Jesu z Leszczyna Kniecege
na którą to kobietę Ewę tą kartą ręczną iako
darowiznę czynię tak też y ze wszelkiey pre
tensyi kwituię nic sobie do niey ani do Kolle
gium rezerwuiąc działo się w Płocku dnia
19 Stycznia Roku Pańskiego 1744 Wa
cław Ciołkowski manu propria post cuius
quidem praeinserti scripti in acta praesentem in
grossationi Originale eius id offerens
praevia Officij sui quietatione denuo ad se
recepit. Rafał Głowinski S. J. mp

non Solutt

L. Bartholomaeus Libera persona nullibi fixum lo:
cum habens sanus pttr L.R. Quia Ipse Considerando
quod tutius sub directo Domino manere quam
huc et illuc per orbem divagari libere et bene:
vole apud Religiosissimum in Christo Patrem Fran:
ciscum Truchonowicz Collegij Plocensis S.J. Rectorem
totumque Collegium subditatum in se ac suos suc:
cessores assumit in perpetuumque mancipium se
tradit labores per veros subditos praestari solitt ac
cunctam obedientiam cum suis successoribus

exercens eiq Religiosissimo in Christo Patri Rectori et
eius Succedaneis Dominis suis se offert praesens sua
Recognitione praemissa firmans
Praconity Bartłomiey r.t.

GG. Albertus Gołyszewskij Pilus et aliorum nomine
pro quibus in plenissima Jurisforma pacem cavet
ab una et Paulus Sniechowskij Georgij filius suo itidem et aliorum in processum intrans
nomine sani pltr RR quia Ipsi se se mutuo et abinvicem de omnibus et singulis praetensionibus et violentijs ex quovis fonte et
emersis Terminis et quibusvis officiosis
actibus cons se abinvicem facto exaratto
Decretis eorum rigoribus quietant emittunt
et liberos se se faciunt Decreta quaevis
protestationes vulnerum obductiones damnorum
visiones ac quosvis officiosos actus ex
praestita sibi sufficiens satisfactione quae
cassant et annihilant nihil ad se et in
processum intrans ad diem hodiernam praetensionis reservandum
praesens suis Recognitionibus praemissa
firmans ol Nicolaj filius.
Woyciech Gołyszewskij r.t.
Dawid Sniechowski

G. Catharina Milewska ob Joannis Filia ex ob G. Marianna
Małęgrowna progenita G. Vladislai Wolinski Con-
sors lma in ascia sui Mariti uti Tutoris Coniuga-
lis sana pltr RR Quia Ipsi GG. Michaeli et Joanni
Wolinskim Filijs suis et eorum lrmis Successoribus
de Bonis suis gnaliter omnibus mobilibus immo-
bilibus Paternis Maternis haereditto obligatto
praecipue in Summa super Bonis Rempino et
Rękawczyno apud Mcum Antonium Karski Dapiferum
Terrae Dobrinens

Terrae Dobrinensis haerens sibique Renti servien
Summam Quatuor Millium Tymphonum
Polonicalium cuilibet illorum per duo Millia modo
Simplicis debiti tenetur Inscribit ac se et suos
Successores ad id tenendum obstringit et in onerat
eandemque Summam in et pro vigilia Festi Nativitatis
Sancti Joannis Baptistae in anno currente
proxime ventura se soluturam offert et decla-
rat idque sub similis Summae vadio pro quovis
respondebit suis cum Posteris.

Katarzena Wolenska
Władysław Wolinski r.t.

P. Joannes Swaracki ob Stanislai Filius cum olim P. Mari-
anna Czerminska quondam Pauli Filia progenitus sanguinis Ptrum
recedendo fuit Quia P. Stanislaum Umiecki ob Bartho-
lomaei Filium ex olim P. Marianna Czermienska quondam
Stanislai Filia procreatum Sortium in Bonis Godziszewy et
Czermino in Terra Dobrinensi consistentibus non cupatum
Pawłowizna Haeredem et eius Smos Successores de Sum-
ma Dotali ~~quaeque~~ supra fatum olim P. Matrem
suam de Sortibus Lisdem concernentem in Sermonem ut na-
turalem Successorem post Fata Eius devolutum ex
praestita sibi sufficienti ac plenaria satisfactione
quietat emittit et liberum facit perpetuo et in aeterni
nihil praetensionis in tuto praecensitae Dotis et supra fatum
Matrem suam concernentem ad Sortes easdem reservandae
praetensionis suae me ad id accedentem.

Jan Swaradzki mp

Officium praesens Castrensis Capitulo Plocensi ad Obla-
tionem Nobilis Josephi Sikorski Contractum Spon-
satium in praesentium manibus Contrahentibus
serum reducentem ad acticandum actisque praesentibus in
gro

grossand suscepit in tenore sequen
Miedzy Ich Mściamy Pany Imlią Panem
Stanisławem Bojaneckiem z iedney stro
ny a Imlią Panem Jozefem Sikorskim z dru
giey strony stanął pewny kontrakt y nie
odmienne postanowienie iż za usilnym
staraniem tegoż Imli P. Jozefa Sikorskiego
o Corkę moię krystynę z Błomińskich Boja
necką zpłodzoną po ktorey deklaruię in im
dotis dac summy Tynfow Czterysta dzie
sięc dico 410 w białey monecie, ktore zapisuię
na dobrach Kwasieborzynie Suykach Inwen
tarza Rogatego krow dwie, wolcow parę dwu
latkow a Imć P. Sikorskij w rękompensie tey
że przyszłey Jeymci swoiey za odebraniem
tey naznaczony summy przypisuie na
czwarty Części Fortuny Oyczystey y macie
rzyńskiey Tynfow sto pięndziesiąt dico
150 Aktu zas weselnego naznacza się na
dzień ~~dwudasty~~ 27 lipca w Roku 1740
w niedotrzymaniu zas tego kontraktu pod
zakładem takiey drugiey summy y forum so
bie naznaczaią Ubiquinarium działo się
w Kowalu dnia 20 Lipca Roku 1740
na co się podpisuię ręką trzymaną y przyia
ciół na ten czas będących Stanisław Boja
necki ręką trzymaną Zofia Sikorska z Ko
walskich ręką trzymaną Jozef Sikorski

ręką

ręką trzymaną Franciszek Błomiński
ręką trzymaną Przyiaciel przy tym będący
Adam Karwoski manu propria Kazi
mierz Kowalesky ręką trzymaną Przyiaciel
przy tym będący Kazimierz Sikorski ręką
trzymaną Przyiaciel przy tym będący
q post cujus quidem perfecti contractus in acta praesentis
ingrossationem originale eius idem offerens
quia sufficienti quietatione denuo ad se recepit.

Jozef Sikorski p.t.

Actum in Castro Plocensi Feria Sexta pri:
die Festi ~~Sancti Pau~~ Conversionis Sancti
Pauli anno Dni 1744to.

P. Antonius Wasniewski et Martini Filius actis
authenticis per Mcum victoriam de Niszczyckie Kelich
et M. Stanislai Karnkowski Castellaniae viskogrodiensis
consortem viduam suo et Mcorum Antonij Feliciani
Illustris Rndi Andreae, Sylvestri Josephi Petri atque
Apolinarae virginis innuptae Filiorum et Filiae suorum
Karnkowskich nomine specialiter inscriptus Pleni:
potens in virtute praecensitae Plenipotentiae ~~nomine~~
~~ab una et M.~~ nomine eorundem Mcorum Principalium
suorum pro quibus in plenissima Juris forma
pacem cavet et se de Bonis suis inscribit ab una
et M. Jacobus Karniewski Tribunus Terrae Rosa:
nensis et Mci Feliciani Karniewski Tribuni eiusdem
Terrae Filius parte ab altera sani pltr RR Qua
Ipsi Complanationem certam in Lelice d. 23 Janu:
arij anno currente intuitu variarum interveni:
entiarum

entiarum inter Suprafatt Mcos Karnkowskie et Karnie-
wski Conscriptt manibus Contrahenc proprijs sub-
scriptt et amicorum ibiq expressorum Damnis Terrestribus
vallatt in omnibus eiusq complanationis punctis
clausulis, nexibus, ligamentis ~~foro~~ caeterisq Con-
tentis approbant Confirmant et ratificant idq
sub Damnis ijsq terribus pro quibus in Judicio Tri-
bunatt Rni Petricovienc respondebunt Suis cum
Posteris Antonius Wasniewski mpp

J Karniewski W Z Kozan

Ideo qui Supra R. Recognoverunt. Quia Ipsi sese mutuo
et ab invicem. et Quidem G. Wasniewski M. Karnie-
wski derebus mobilibus in quavis forma et Specie
existentibus in complanatione die hodierna approbatt
Specificatt fatis olim M. Catharinae Karnkowska
Castellanis Vissogrod Consortis ejus Recognoscen
Principalium Amittae derelictis, tum de Desolatione
Bonorum Karnkowa cum attinentijs Inventariorum
de ejsd Bonis expulsione M. vero Karniewski MM
Karnkowskie de Jure advitalitio super Summa
Quindecem Millium Florenorum Polonicatt p olim
Suprafatt Consortem suam sibi Recognoscen Coram
Actis quibus vis authenticis Rni inscripto alijsq
quibus vis pretensionibus Terminis ad Judicium
Tribunatt Rni Petricovien sibi institutt exaratt
et ex quovis fonte pullulantibus ~~[illegible]~~ Quietant
emittunt, et Liberos sese faciunt. Decreta quaevis
Condemnationes ac totum et integrum processum ex-
inita amicabili Compositione praestitaq sibi sufficien-
ti ab utrinq satisfactione cassant et annihilant
pretensiones Quaestas mortificant pretens suis recogni-
tionibus ad id libere et benevole accedentibus
perpetuo et in aevum. Antonius Wasniewski mpp

J Karniewski W. Z Kozan

G. Nicolaus

G. Nicolaus Korytowski ꝺ Roslani Filius ex ꝺ G. Barbarae Ciołkowska progenitus olim vero G. Ciołkowska Steriliter de hac luce decessae Sororinus germanus Sanus pltr R.R. Qvia Ipsi G.G. Felicianum ~~Patruum~~ ~~Filium~~ olim valentini Patruum, Franciscam et Barbaram ꝺ Antonij Filiastras Filias ciołkowskie et eorum lmos Successores de Causa et actione Iudiciaria ad Iudicium officij praesenti occasione Summae Ducentorum Florenorum Polonicalium Successionalis in se Recognoscenti post Fata Suprafatae ꝺ amittae Suae in se devolutae eisq G.G. Feliciano Superstiti et ꝺ Antonio ciołkowskim institutis ob subsecutis sibi Sufficienti in antecessum pro praemissa Successione ac alijs quibusvis praetensionibus ex quovis fonte emersis et pullulanti Satisfactionem quietat emittit et liberos facit Inscriptionem debitoream Dilationes ac totum et integrum processum tollit ~~et~~ Cassat et annihilat perpetuo et in aevum praesenti Sua Rne praemissa firmans

Mikołaj Korytowski

G. Iacobus Uzdowski Praefectus Gvardiae Sae Rae Maiestatis Contributionis Capitalis ex Palatinatu

Actum in Castro Plocensi Sabbatho Ipsi die Festi Conversionis Sancti Pauli anno Dni 1744to.

G. Iacobus Uzdowski Praefectus Gvardiae Sae Rae Maiestatis Contributionis Capitalis ex Pltu Plocensi proveniens Exactor Suo et totius eiusq Reminis Gvardiae Sae Rae Maiestatis pro quo de Rathihabitione pacem cavet nunc Sanus pltr R.R. Qvia Ipsi G. Simoni Zglenicki ꝺ Thomae Filio et eius lmis Successoribus Summam Suam et Suprascripti Regiminis Sui pecuniariam Centum Quadraginta Sex Florenorum et grossorum viginti duorum Polonicalium pro rathis Sexdecem in vim Contributionis Capitalis ex Sorte Nlis Petri Mankowski Subditorum videlicet a Subditis eiusq proveniens pro qualibet ratha Florenos

novem grossos quinque nummos duos Computanae Jam
ex nunc cum omni et integro Jure suo Dominio proprie-
tate propinquitate ac cum omnibus eiusdem Contribu-
tionis Capitalis retentae utilitatibus usibus fructibus
et Commodis una cum perducto intuitu Suprafatae
Contributionis processu demittit Committit actotum
et integrum ~~processum~~ Jus suum ad praemissam
Summam sibi Serviens ex praestita sibi et absente
Regimini suo sufficiente satisfactione transfert et
transfundit plenarie et in effectu intromissionem
in agros B. Mankowo Chabowo Lazewo vigore Tradi-
tionis F. 5ta in Crastino F. Circumcisionis Christi Dni
anno currente per G. B. C. Plocensem in rem sui Rnae expeditae
et ad acta praesente die hodierna in actu contenta pobla-
tam porrectae admittendo praesente sua Rne ad
id libere et benevole accedente. H. Z. Olzdowski Kanonicus

M. Adamus in Jezewo ~~et Grabiec~~ Jezewski Notarius Trris
Pltus Plocensis ob Mci Adami in eadem ~~Jezewski~~ Jezewo Jeze-
wski Succamerarij Plocensis Filius Sanus pltr RR. Zyta
Ipsius M. Catharinae de Jezewskie IM. Antonij in Zakrze-
wo Zakrzewski Dapiferi Zawskrzensis vice Capitanei
Castrensis Plocensis ad Judicia Tribunalitatis ex eodem Pltu Plocensi
electi Deputati Judicis Consorti et eius Lmis Suc-
cessoribus L. Petronellam L. Joannis Jackowski Filiam
de B. Grabiec Subditam haereditatis iam ex nunc
cum omni et integro Jure suo Dominio proprie-
tate propinquitate tituloque haereditatis ac cum omnibus
eiusdem Subditae utilitatibus usibus fructibus et
commodis ut pote dierum Laboribus cunctaque obe-
dientia per Ipsum praestari solita dat donat vendit
inscribit et resignat perpetuo et in aevum Tuitio-
nem generalem et evictionem Specialem ab omni-
bus in genere impedimentis cavet idque sub Da-
mnis

non Solutt

nnis Terribus pro quibus ubiq; respon=
debit Suis cum Posteris..

Adamus de Dziergow in Dzieno Dzierzewski
Notarius Terrestris Plocen

G. Brigitta Czachorowska ot Jacobi Filia
G. Alberti Lisicki Consors Lma in assi
stentia ejusd. Sui mariti uti Tutoris
Coniugalis sana Ptr recedendo rvit Quia
Ipse Gnosum Nicolaum Czachorowski
Fratrem Suum germanum et eiusmos
Successores de Summa Triginta Trium
Tymphonum et Sextario uno Polonicali
Sibi rnti p Ips Actt psenc F. Sta in Vigilia
F. Nattis S. Joannis Baptte in anno
1740 Inscra oblevatam Summam
eand. pstitamq Sibi sufficienr satisfactio
nem quiet ab emittit et liberum facit
Inscriptionem eand. quo ad Interes
se sui tollit cassat et annihilat pretensio
nis nihil reservando perpetuo et in
aevum praemissa psenr Sua rne firmanr
Brigitta z Czachorowskich Lisicka rt
Woyciech Lisicki

G. Albertus Lisicki ot Alberti Filius sanus
Ptr recedendo rvit Quia Ips G. Brigitta
Czachorowska olim Jacobi Filia Consorti
Suae et eius Lmis Successoribus de Bonis
Suis gnaliter omnibus mlibus immlibus Pater
nis Maternis obligatt haereditt Summisq
quibusvis pecuniarijs ubivis locorum haerenr
praecipue in et Super Bonis Zoltowo Zabicki
in Pttu Plocen et districtu Rzepcen consi
stenr

stenę Summam Centum Quinquagin-
tâ Tynphonum Polonicalis modo Sim-
plicis debiti tenetur inscribit ac se suosq.
Successores ad id tenendę obstringit et in-
onerat, Eandemq Summam in uno anno
integro se Soluturum Offert et declarat:
Idq sub damnis Tribus pro quibus ubiq.
respondebit suis cum posteris
Woyciech Lisicki mp.

P.P. Josephus et Lucas atq Magdalena P. Joannis Kowalewski
Consors Fratres et Soror inter se germani Ignczewscy ob P. Jo-
annis Ignczewski Filij et Filia cum ob P. Marianna Gorzecho-
wska pgeniti et quia Fratres per se Soror vero in assia eorunq
Gnotorum Fratrum suorum sani pltr R.R. Quia Ipsi P.P. Albertum
et Thomam Gorzechowskie ob Bartholomaei Filios et eorum
Lmos Successores de Summa Centum Triginta Quinque
Tynę grossorum octo Polonicalis Decreto Condescensoriali
in fundo Bonorum Mystakowo Fra Quinta in Vigilia Festi Natis
Beatissimae Virginis Mariae in anno 1730 P.P. B.C. Bobro-
vnicenę inter suorum Rentium ob Suprafatam Matrem et alias Soro-
res ab una et Ipsi parte ab altera prolato ad actaq Castrenę
Bobrovnicenę Fra 2da post F. SS. et Individuae Trinitatis
in anno 1731mo per oblatam porrecto in vim dotis de B.
Paternis et Maternis Suprafatae ob Matri suae adiudicatae ob
levatae Summam eanq ~~praes~~ de manibus Suprafati P. Al-
berti Gorzechowski Bonorum Mystakowo maior et Zrzodła
in Terra Dobrinenę Consistenę seu Sortium ibiq sitae haeredis
moderni avunculi sui praestitamq sibi etiam intuitu provi-
sionis et perducti processus sufficienę satisfactionem quietant
emittunt et liberos faciunt Decreta quaevis Condemnatio-
nes ac totum et integrum processum tollunt cassant et an-
nihilant Bonis Suprafatis Mystakowo et Zrzodła Paternis
et Maternis ac Successivis sese abdicant et abrenunti-
ant perpetuo et in aetum praesenę suis recognitionibus
praemissa firmanę Jozef Ignczewski r.t.
Lukasz Ignczewski r.t.
Magdalena Ignczewska r.t. ijq P.P. Ignczewscy

GG. Josephus et Lucas Ignczewsky Fratres inter se germani
dd Joannis Filij Sani pltr RR. Qvia Ipsi G. Magdalenae
Ignczewska Sorori Suae Germanae et eius hmis Successori-
bus de Bonis Suis generaliter omnibus mobilibus im-
mobilibus Paternis Maternis haereditt obligatt Summisq
quibusvis pecuniarijs ubivis locor haerenc Principue
in et Super B. Hozierog rzeczny in Terra Dobrinenc
Consistenc seu potius Sorte ibid Sitt Summam
Quadraginta Quinque Tymphonum grossor duor Soli-
dorum duorum Polonicatt die hodierna de Manibus
G. Alberti Gorzechowski levatt modo Simplicis debiti
tenetur inscribit ac se et Suos Successores ad id tenenc
obstringunt et inonerant eanqq Summam in
et pro vigilia Festi nattis Sancti Joannis Baptistae
in anno ~~fu~~ praesenc proxime ventura se Solutures
offerunt et declarant idqs Sub Similis Summae
vadio pro quo ubiqs respondebunt Suis cum Po-
steris. # G. Joannis Howalewski consorti hmae
Jozef Ignczewski r.t. Lukasz Ignczewski r.t.

GG. Albertus Hozierowski dd Joannis Filius Suo et GG.
Annae de Gorzechowskie Consortis Matthiae et ursulae N.
Michaelis Chudzenski Consortis Filij et Filiae Suorum
quibus in plenissima Juris forma cavet et se de B.
Suis inscribit nne ab una et Albertus Gorzechowski
dd Bartholomaei Filius Suo itiq et aliorum nne parte
ab altera Sani pltr RR. Qvia Ipsi sese mutuo et
ab invicem de causis et actionibus Judiciarijs sibi
in mutuis actoratibus ad Judicium of Castrenc Bobro-
vnicenc occasione certarum violentiarum et oppres-
sionum ac praetensionum institutis ac post praeha
appellationis a Decreto lectis Inquisitionibus plato inter-
positt ad Judicia Tribunatt Rmi Petricovienc deventt
ex inita amicabili Compositione praestitaqs sibi ab utrings
Sufficienc Satisfactione quietant emittunt et liberos sese

faciunt Decreta quævis tam in Judicio Castrens. Bobrovnicens. quam Tribunalis Rni Petricoviens. lata Condemnationes protestationes vulnerum obductiones ac totum et integrum processum tollunt Cassant et annihilant perpetuo et in ævum nihil prætensionis reservando præsens suis recognitionibus præmissa firmans.

Woyciech Kozierowski r.t.
Woyciech ~~Kozierowski~~ Koniecpolski r.t.

Officium Præsens Castrens. Capitt. Plocens. ad Oblationem N: Bartholomei Maławski Contractum infra-Scriptum in rem sui offerentis Servientem reproducentis ad Acticandum Actisq. præsentibus ingrossandum Suscepit intenore sequenti. Stanęło pewne y uniwczym nieodmienne postanowienie Między JMciami to iest Z JMciąm Panym Antoniem Niedrowskim y Z JMcią Panią Maryanną z Z Dziarskich Niedrowską Małżonkamy Ziedney a JMciąm Panym Bartłomieiem Maławskim JMci Pana Wawrzyńca Maławskiego Synem, Zdrugiey Strony wten niżiey opisany Sposob iż JMc Pan Niedrowski Stosuiąc Się do woli y predestynacyi Boskiey który nikt się zprzeciwić niemoże, daie insolam vitæ za Instancyamy y Interpozycyą niżey podpisanych JMciow przyiacioł, na Usilne Staranie JMci Pana Bartłomieia Maławskiego, temusz JMci Panu Bartłomiejowi Maławskiemu Corce Swoiey, y Synowi nabytemu JMci Panu Bartłomiejowi Maławskiemu Fortuny swoiey Dziedziczney na Dobrach Smardzewie leżącey ze wszytkiemy przyległościami y prowentami, Babiste zas JMc Państwo Niedrowskie Małżonkowie na Dobrach Słomkowie maiące, to iest Złotych Polskich Trzysta y te in vim posagu JMciPannie Agnieszce Niedrowskiey Corce Swoiey Ustępuią daią y daruią na wielkim z Diarze zaś JMc Pan Antoni Niedrowski y Z JMcią Panią z Zdziarskich Niedrowską Małżonką Swoią Fortunę leżącą, Sobie do vitæ tempora Zostawuią y excypuią, po Smierci zas swoiey, teyże JMc Pannie Jagnieszce Niedrowskiey Corce Swoiey y Znabytem Synem, JMcią Panym Bartłomieiem Maławskim one rezygnuią. Aże JMc Pan Wawrzeniec Maławski maiąc Fortunę Dziedziczną Swiętey pamięci Małżonki przeszłey swoiey, a Matki JMci Pana Bartłomieia Maławskiego, więc tedy iako

Zochaiący

recompensam

Kochaiący Ociec in # temus JmJ JmCi Panu Bartłomie=
iowi Maławskiemu Synowi Swemu teyże For=
tuny Ceduie, nic całe do niey się nieimplikuiąc.
Także na małym Zdziarze od Roku da Bog
przyszłego 1744 tenże JmC Pan Wawrzeniec
Maławski Synowi Swemu JmCi Panu Bar=
tłomieiowi Maławskiemu, y zprzyszłą nabytą
Corą Swoią ze Wszytkiemi przyległościami
prowentami y z Zasiewkami puszcza, tenże
JmC Pan Bartłomiey Maławski po odebra=
niu Fortuny zrąk Oycowskich powinien będzie
Bratu Swemu rodzonemu iako Zobopolnie do
tey Fortuny należącemu do Szkoł nakład
dawać, y Wszelką Sufficyencyą onemu obmy=
lać, tudziesz Złotych dwieście, na Dobrach Dłuż=
niewie u JmCi Pana Adama Dłużniewskiego
należące, y tych Synom Swoim ustępuie
JmC Pan Wawrzeniec Maławski. Budynki
to iest Stodołę nową, Szpichlirsz ze Staynią,
y tych JmCi Panu Bartłomieiowi Maławskie=
mu Synowi Swemu JmC Pan Wawrzeniec
Maławski Ustępuie. Z Inwentarza zaś JmC
Pan Antoni Niedrowski y z MCią Małżon=
ką Swoią, daie Corce Swoiey JmCi Pannie
Jagnieszce Niedrowskiey, y zprzyszłym naby=
tem Synem, Krowę płową z cielęciem Jało=
wiczę wczwartym roku czerwoną, takżeż wol=
cu dwulatka iednego. In rekompensam Znowu
JmC Pan Wawrzeniec Maławski Synowi Swe=
mu, Wołow parę iedną zpłużycą y z Żelaza=
mi dać deklaruie, także radło y zradlicą
Krowę iedną graniastą, koni parę aleas Kła=
cze, y zwozem dobrym. Syna młodszego
tego od Budynkow, y Inwentarza JmC Pan
Wawrzeniec Maławski excypuie, y onego do
dalszey dyspozycyi przy sobie zostawuie który
to Kontrakt y wnim opisane Kondycye obie
wie Strony strzymać sobie pod Zakładem dwuch
Tysięcy Zynfow aff asseauruią się, y on w
Grodzie Płockim Xięgami roborować dekla=
ruią na co dla lepszey Wagi y wiary ręka
mi

#

Imę

rękami Własnemi podpisuią Się działo Się
W Dziarze Wielkim dnia 24 Stycznia
Roku Pańskiego Tysiącnego Siedmsetnego
Czterdziestego Trzeciego Antoni Niedro-
ski ręką trzymaną, Maryanna Z Dziarskich
Niedroska ręką trzymaną. Wawrzeniec Ma-
tauski ręką trzymaną. Bartłomiey Mata-
uski ręką trzymaną. Antoni Osiecki przyia-
ciel przytym będący manu propria. Jan Rut-
kowski iako przyiaciel manu propria. Kazi-
mierz Przeciszewski iako przyiaciel manu
propria post cujus quidem Inserti Contradus
Sponsalicij in Acta Presentia ingrossationem
Originale ejus idem offerens Curia Officij sui
quietatione denuo ad se recepit. Geymos Panną
Agnieszką Niedroską odzie in vim posagu imię
Antoni Niedroski z Imienia swoią Małżonką. Wzię-
puie Corze Swoiey Bartłomieg Matauskiego R.J.

Actum in Castro Plocen. Sabbatho in vigilia
Purificationis Virginis Mariæ ~~proxime~~ Anno
Dñi 1744to

Thomas Sobolnicki Pauli Sobolnicki Filius ex
oppido Constantia Egyptiaus. prius Conventu Leop.
Prussiæ Quia Vir ad dum Religionem in Studio Conegunda-
na Religionem vere Beatæ Spiritus Leopoldi ger renun-
Sobolnicka vocatione Divina inspirante est Religio-
nem Conventu Plocen. Ordinis S. Dominici Thoruii
pensitterdem in cuius Sodalitate Professionem explere
intendit ad Leopoldi vacat. Translationi certificati
pro recepto a Curia adhibito per Supradictum
Paulum Sobolnicki Parentem Suum quem ejusdem
Religiosi Leonis Sudi Super Summaria Testium Relatio
Florey Polonicati. prædicto oppido Constantia Egyptiaco
Sobolnicki Matris suæ Leonis habita et Coram Auc-
toritate Capitulari facta Puncticum Summaria Causæ
Religiosum erigi se vitæ et alias Sororos ex-
Facto oppido Egyptiaco procedens ex Summa Gratiæ
Quatuor Millium Florenorum Polonicalium in Bona Capitularia
Parentis Hæredis Legitimi Filii Millium
Florenorum Polonicalium cum Religiosa Leonis Sudi Actori
Conventus

Conventui Monialium Ordinis S. Dominici
Inscribit et assecurat nulloq modo etiam
post Fata Praefatae Sororis Suae Suis cum Suc
cessoribus ad Summam eandem interessare se
offert, immo Conventui eidem unâ cum Censu qui
stante vitâ Praefatae Sorori rentis a Summâ Quingen
torum ~~[illegible]~~ Conventui veneri a Summa itidem
Quingentorum Florenorum Polonicalium nunc assignat
pendendo post Fata Sororis Suae perpetuis Temporibus
Serviendi vult et praesenti declarat idq sub damnis
Terrestribus pro quibus ubiq respondebit suis cum
posteris. Tomasz Sokolnicky mp

N. Antonius Trębiński et Simonis Filius Sanus Pltr
R.R. Qvia Ipse N. Sophiae Poscicka et Sebastiani Filiae ex
et N. Theresiae Cieszewska pgenitae et eius hmis Suc-
cessoribus de Bonis suis gnaliter omnibus ~~vigo-~~
~~re Regio et nostra~~ mobilibus Immobilibus
Paternis Maternis haereditt obligatt Sum-
misq qvibusvis pecuniarijs ubivis locorum
haerenti praecipue in et super B. Trębinom
Pltu Plocensi et Districtu Bielscensi Consistens
seu potius sorte ibiq sitt Summam Ducen-
torum Florenorum Polonicalium albae argenteae
sine procento monetae modo simplicis debi-
ti tenetur inscribit ac se et suos Successores
ad id tenendum obstringit et monerat eandemq
Summam in uno anno integro se Solutu-
rum offert et declarat idq sub similis Sum-
mae vadio pro qvo ubiq respondebit suis cum
Posteris. Antoni Trębiński v.t.

Officium praesens Castrensi Capitli Plocensis ad oblatio
nem S. Feliciani Radwański contractum in praescripto

wiekszy walor y wagę miał actis quibusvis
authcis Rni Strony oby dwie roborowac się dekla
ruią na co się dla lepszey wiary przybytności Jch
Mciow PP Przyiaciół niżey podpisanych ręka
my swemi własnymi podpisuią Działo się w
Meynowie dnia 27 miesiąca Stycznia Ro
ku Pańskiego 1744 Tomasz Swierkocki. Anna
Swierkocka Ręką trzymana Felicyan Radwań
ski manu propria Jakob Jewczborski Pisarze
wicz Ziemski Płocki Przyiaciel przytym będący
manu propria. Tomasz Czernicenski iako
Przyiaciel przytym będący manu propria. Fran
ciszek Bilęński przytym będący manu propria
Jakob Sęsicki Burgrabia G. Płocki przytomny przyiaciel
manu propria ~~[illegible]~~ post cujusquidem inter
Contractus in acta praesentis ingrossationem Aigi
nale eius idem offerens praevia Officij Sui quieta-
tione denuo ad se recepit. Felicyan Radwański
mp

G. Adamus Boianowski B.C.P. G. Mathej Boianowski
Filius Sanus Pstr Rdo Rvit Quia ipse J. Admo
dum Rndo Joanni Roman Podposito Gemel
nicensi et eius Succedaneis propositis pro tempo
re existentibus seu potius Ecclesiae Gemielni
censi S. Martinum Dictum Smolak olim L.
Valentini Filium Subditum Suum Jure
Haereditario à Gnoso Stanislao Dąbrowski Acto
praesentis Fidei ante F. S. Thomae Apli in

Anno

Anno proxime elapso per se Rnem quaesitum iam ex nunc cum omnibus integro Jure suo Dominio proprietate propinquitate titulo haereditatis ac cum omnibus Eiusd. Subditis utilitatibus, usibus fructibus & commodis utpote Dierum Laboribus cunctaq. obedientia per Ipsos praestari solita dat donat, vendit, inscribit, & resignat perpetuo & in divum tuitionem Gnalem & evictionem specialem ab omnibus pro genere impedimentis cavet, quae sub damnis Tribus per quibus ubiq. respondebit suis cum posteris.

Adamus Bojanowsky Sz. Plocen. mpp

Non solus non solus

G. Andreas Strusinski G. Thomae Strusinski Filius Sanus Personaliter Sz. Rivit Vica Ipsi Illustri Mco Thomae Gregorio a Dembowa Gora Dembowski Plocen. Plonscen. & Capitl. Qui in Locum Officij Sui ad hunc Actum uti in Causa Sua propria Gnosum Ignatium Lieraskowski Venatoriae Crem. enecen. Substituit et Subdelegavit. Ott. Mci Floriani Dembowski Judicis Tris Plocen. Filio et Eius legitimis Successoribus Laboriosam Catharinam Ancillam de Bonis Zrzodly in Terra Dobrinen. Consistentibus Subditam haereditariam iam ex nunc cum omni et integro Jure suo dominio proprietate propinquitate titulo haereditatis ac cum omnibus ejusd. Subditis utilitatibus usibus fructibus et commodis utpote dierum laboribus cunctaq. obedientia per Ipsos praestari solita dat donat, vendit, inscribit

Inscribit et resignat perpetuo et in aevum tuitionem Gnalem et evictionem Speci alem ab omnibus in genere impedimen tis praecipue a Gnosis Zrzeszkie privignis Suis Cavet et Se de bonis Suis Seu Sum ma Superijsd Bonis Zrzodła haerenti Libi nec gnosenq Servienq inscribit idq Sub Damnis Terrestribq pro quibq ubiq respondebit Suis cum Successoribq

Andrzey Strusinski R.

Actum in Castro Plocenq in Ter minis Querelarum Causarumq Offi cij Judicijs una cum Continuatione Anteriorum Causarum in diem hodier nam Gneidenq F. Wa ~~post F. A~~ in Crastino F. Purificationis G. V. Mariae Anno Dni 1744.

Coram MM. Alberto in Mochowo Zoł łowski Jud. et Substituto et Jacobo Jo sepho in Małachowo Sokolnicki Nota rio Officialibq Crenq Plocenq.

Officium Psenq Castrenq Capitl Plocenq ad Obla tionem G. Joannis Kęsicki Testamentu ultimae Vo luntatis ab G. Matthiae Kęsicki reproducenq ad Acticanq actisq Psenq ingrosanq suscepit in tenore sequenq Wimię Oyca y Syna y Ducha Swiętego Amen Ja Maciey będąc na Zdrowiu słabym Zdrowym iednak na Umyśle a wie dząc y Wierząc nieodmienny Wyrok Boski kto się Rodzi Umierać musi Czemu się ia niesprzeciwiając y owszem do Woli Boskiey Stosując takową Ostatniey Woli Moiey Czynię

Dyspozycyą

Dysposycyą naprzod Duszę moię Panu Bo
gu Jako Stworzenie Jego w Ręce oddaię Cia
ło zas Moie Ziemi z ktorey swoy wzięło Po
czątek Leguię ktore aby po Chrzescianskuw-
kosciele Parafialnem Jezewskiem Pochowa
ne było obliguię JMci X. Adama Miło
będzkiego Plebana Jezewskiego ktoremu
od tego Pochowania Leguię Bydła dwoie
to iest Wolcu Płowego y krowę Graniastą
Zato Jego Mosc X Pleban ma Zastąpic
Dzwonne y Bakałarzowi od wszytkiego Za
płacić y Pochowac zewszytkiemi kosciel
nemi Ceremoniami Drugiego zas Wolcu
Graniastego Jezeli się ktory tym chce przy
nim Utrzymac Niech da do Diesięciu
Kosciołow po tynfow Pięc Summę tyn
fow pięndziesiąt Jezeli zas Niechcą się
przy nim utrzymiwac tego zprzedac a pie
niądze Za Duszę moię do kosciołow od
dac na msze Swięte Zboza tak Zyto
iako y Jarzyny ktore w snopach ko
pami ktore gołe Korcami synowie
moi powinni się z Zyną moią a swoią
matką nabytą dzielić y Lianem y Pa
stwą pszczoły zas ktorych iest osmio
ro z tych JMci X Miłobędzkiemu dwo
ie reszta Zonie co się Utrzyma Więncey
niemam do Rosporządzenia to tylko iz
obawiając się Strasznego Sądu Boskiego

y niechcąc Czynic Krzywdy Dieciom
Zony moiey z pierwszym Mężem niegdyz
Nieboszczykiem Michałem Kęsickiem
spłodzonym z summy tynfow pułto
ruset dico 150 Xięgami Płockiemi
mnie y Sukcessorom moim Zapisaney
Ninieyszym Testamentem Zonę mo
ię z Dięgielewskich Kęsicką y oney Suk
cessorow kwituię y ten Zapis Kassuię
ktory kwit takiey wagi mieć chcę
jakoby przed Xięgami Grodzkiemi
Płockiemi był Zeznany y aprobo
wany ktoby się Zas tey moiey Dyspo
zycyi chciał osobliwie z synow moich
sprzeciwiać niech się niespodziwa Bło
gosławienstwa Boskiego ale się niech
boi Sądu iego ktory testament dlate
przey wiary y wagi przy przyjacio
łach przytym będących podpisem
Ręki moiey trzymaney stwirdzam
działo się w Kęsicach dnia 30 Sty
cznia Roku 1744 Maciey Kęsi
cki Ręką trzymaną. Michał Kęsicki
Ręką trzymaną Łukasz Kęsicki ręką
trzymaną Jakob Czarnomski manu
propria Franciszek Kęsicki ręką trzy
maną Marcin Kraiewski ręką trzyma

ną Jan

manq Jan Kęsicki rękę trzymaną przy
jaciele przytym będący post Cujus quidem
pinserti Testamenti in Acta praesenti
ingrossationem Orginale ejus Id offerens
Quia officij sui Quietatione denuo ad
se Recepit. Jan Kęsicki Ręką

L. Franciscus Dictus Malinowski ob Laurentij Filius perso-
na Libera nullius Dominio Subiectus Sanus pltr RR. Quia
Ipse Considerando quod tutius sub directo Domino manere
quam huc et illuc per orbem divagari non coactus ~~compul-~~
~~sus~~ nec quovis errore compulsus libere et benevole
in se ac suos posteros apud Mcum Albertum Dzierza-
nowski Pincernam winnicenę Subditatum assumit
Labores per veros Subditos praestari Solitos ac cunctam
obedientiam praestanę se cum suis Successoribus perceanę
offert in perpetuumq mancipium eiq Mco Dzierza-
nowski et eius Successoribus se tradit praesenę sua
Recognitione ad id libere et benevole accedenę.
Pracowity Franciszek Malinowski rt.

Actum in Castro Plocensi idq sub
Celebratione Iudiciorum F. 4ta
post F. Purificationis S.V. mariae
Pxa a Dni 1744to

S. Marcellinus Klęniewski ob S.
Valentini Klęniewski Vnotarij Trnis
Zawskrzeń Filius Sanus pltr RR
Quia ipse S. Venceslaum Ciołkowski
ob S. Venceslai Ciołkowski Filium
et ejus Lmos Successores de Summa Qua-
tuor aureorum hungaricalis Scripto
certo manuali assecuratis ac post
Decreto Iudicij officij praesenti anno praxe
elapso sibi rnti adjudicatis ac conde

mnationem

mnatione circa mãonem eo nõe ob-
tentã tum Obductione S. Joannis Bo-
browicki Coram actis Pr Superioribus
ac Protestatione Cont ipso factis
ob initam amicabilem ~~pro~~ Compo-
sitionem Pstitamq sibi pro Pmissis
ōbus sufficiciẽ et plenariã de toto
satisfactionem quietat emittit
et liberum facit Decreta quaevis con-
demnãonem ac obductionem cum
Protestãone totumq et integrũ
processũ tollit cassat, annihilat
perpetuo et in aevum Pr Suaq nõe
Pmissa mediand. Marcellinus Klęniński
Cmp

S. Venceslaus Ciołkowski et Vence-
slai Filius Sanus pltr RR. Quia ipsi
SS. Marcellinum Klęniewski et
S. Valentini Klęniewski Notarij
Trris Zawskrzeñ et Antonium Gi-
rzynski et Joannis Filios ac Suc-
cessores et S. Stanislai Woźnicki
eorumq Smos Succores de mãone
Coram actis Pr F. 5ta. post F.S.
Martini Pontificis Pxa in anno
1742do intuitu deoccupationis fun-
dorum in Bonis Ciołkowki sitt an-
tiquitus ad Bona Woźniki perti-
nentium et nõ Pr solutionis Contri-
butionis Cont ipso facto ac alijs qui-
busvis Protestãonibus Coram actis
audhcis Rmi facto ex inita ami-
cabili Compositione Pstitaq sibi
sufficiẽ satisfactione quietat
emittit, liberos et absolutos fa-
cit et pronuntiat # mãones ac quaevis
Processum ea in causa intentatũ affos

ac quovis offtos actus tollit, cassat et annihilat ppetuo et in aevum nihil ptensionis ad diem hodiernam ex quovis fonte emersae reservando pcen sua rne in pmissis mediand. Wacław Ciołkowski

---

N. Catharina Zglenicka old Mathiae Filia relicto vero old N. Francisci Biały Szewski consors vidua Sana pltr Recedendo Rvit quia ipsa Jnosu Jacobum Czachowski Gni Pauli Czachowski Filium et eius Jnos ad decausa & Actione Judiciaria pse Rnem ipsi ad Jud Officij psens Occasione certar violentiar & ptens institutae ob initam amicabilem Compositionem pltitamq sibi sufficientem satisfactionem quietat emittit ac liberum facit Decretum iniundo evasionis F. 2. ante F. S. Margarethae in Anno pxime Elapso pltato Protestaone ac totum & integrum pcessum Tollit cassat & annihilat ppe suo [illegible] ptens reservando psens sua Rne pmissa firmans.

Katarzyna Zglenicka R.

GG Dionisius Burski old Fabiani Filij Suo et GG Stanislaj & Antonij Burskich Fratrum suorum Germanor pro quibus pacem cavet nrae ab una et Paulus Dl Szewski old Bartholomaej Filius parte ab altera Sani pltr RR. quia ipse se se mutuo et ab invicem de causis & Actionibus Judi sibi in mutuis actoratibus ad Jud Officij psens occasione quarumvis ptens & violens

Sibi Institutis tum de Sessionibus Juricis
obinitam Amicabilem compositionem quie
tant emittunt & liberos se se faciunt De
veta quaevis cum eorum rigoribus protestatio
nes damnorum visiones ac quosvis Officio
sos Actus tollunt & Integrum Processum
tollunt cassant & annihilant pretensio
nes ex quovis fonte emersas ad diem
hodiernam ad se habitas mortificant perpe
tuo & in aevum praesentes suis Rnibus ad id
libere & bene volo accedens.

Dionizy Burski R.
Swoim y Braci swoich Imieniem.
Paweł Olszewski R.

G.G. Alexander ob Francisci Filius Parens et Casimirus
Filius Siestrzewitoscy Par. Et quia Parens in virtu
te Juris advitalitij ab infrascripta Consorte habiti
Filius vero in Virtute Cessionis de portione
eiusdem Juris advitalitij Coram Actis Castrensis So
chacoviensis Sabbatho post Festa Solennia
Sacri Pentecosten in anno proxime elapso per
Praefatum Parentem Sibi facta Sani pttr Rquia
Ipsius Gnosam Helenam de Siestrzewitoska
Filiam et Sororem Suam ex ob G. Zophia Brze
chozka procreatam Gnosi Mathaej Dłużniczky
Consortem et eius Smos Successores de provisio
ne a Summa Sexcentorum Triginta Trium
Tymphorum et Sextarij unius per ob G. Joan
nem Maletzky actis praesentibus Feria 2da post F. Visi
tationis G. V. M. in anno 1726to ob Suprafatam G.

Zophiae

Zophiae Brzechowska in scra Decrisq Iudicij Officij psenq ~~pcipue ultimario~~ Feria 2da pt Dominicam Septuagesimae pxa in Anno 1740 et Condescensoriali in Fundo B. Migczyno Parva pfato Sibi rnenq Parenti adjudicata ad Summam Trecentorum Octo Tynphorum reducta ac in pt ad hocce tempus a Summa pfata pvenienq ex pstita sibi Sufficienq Satisfactione quietant emittunt et Libera pfaciunt Decreta quaevis Cassant et annihilant perpetuo et in aevum nihilominus Suprafatus Gnosus Siestrzeuitowskj Parens de Iure advitalitio Coram actis Castrenq Ciechanovienq F. Quinta pt Dominicam Quinquagesimae in anno 1719 inr sere cognoscenq ab una et Suprafato ob G. ~~Marianam~~ Brzechowska Consortem Suam parte ab altera inscripto sibiq Servienq Super medietate Summae Suprafatae Originalis Sexcentorum Triginta Trium Tynę et Sextario uno Si quiq Filio ut pmissum est Coram actis Castrenq Sochacovienq de altera medietate Summae pdictae cessit eiq G. Dłużniewska Filiae Suae Cedit nihil sibi Iuris ad eandq Summam reservat psenq sua Rne pmissa firmanq circa quae cessionem totius Summae Originalis Coram actis psenq F. 2da pt F. S. Mathaej Apli in Anno 1740 in pe

nar

sonam G. Antonij Malezkj B. C. Plocen. ~~recognito~~

~~per Ipsos Levato occultato se recognoscen.~~ per eand.

Gnosam Dłużniewska occultatis se recognoscen.

factam ~~Levata~~ et Originalis Summae tantum

inscriptionem eodem Año et Actu a Suprafato G. Anto

nio Malewskj in personam suj procurato Levata

et in assistentia Suprafati Mariti eadem provisione precepta

Alexander Siestrzewytoskym P.

Casimirus Siestrzewitowski m.p.

G. G. Casimirus et Helena primi Ob. G. Francisci

Grotoszkj Idi ad presens voti G. Mathaej Dłużniewskj

Consors Frater et Soror inter se Germani G. G. Alexan

dri Siestrzewitoszkj Filij et Filia ex Ob. G. Zo

phia Brzechoszka progeniti Siestrzewitosuj

et quidem Frater per se Soror vero in assistentia

Suj mariti uti Tutoris Conjugalis Sani pltr

Recedendo Rverunt quia Ipsos G. Antonium Malezkj

B. C. Plocen. Ob. Stanislaj Filium et eius Lmos

Successores de Summa Sexcentor. Triginta Tri

um Tynphor. et Sextarij unius per Ipsos Sibi

rnen. Sorori ex ratione occultationis moder

ni recognoscen. G. Casimiri Siestrzewitoskj Fratris Actis

presen. F. Idem post F. S. Mathaej Apli et Evange

listae pxe in Año 1740 ~~inscripta in vim cessio~~

~~nis eodem año et Actu Sup Summam Origina~~

~~lem eand. cum provisionibus~~ inscripta et in Seque

stro Cancellariae presen. Sabbatho in Vigilia Festi

Nativitatis S. Ioannis Baptistae Año pxe elapso

Prvia maatione reposita ob levatam Summam eand.

de ~~manibus~~ Consensu Prefati ~~Mri~~ Gnosi Malezkj ~ Prestanj

Summae Milliebris recompensa ~~in anno 1740~~ Feria Ida in vigilia Festi S. Petri et Pauli apostolorum in anno 1740 per G. Jacobum Strzeszewski Subsecuta.

Praestitamq sibi sufficienter satisfactionem quie
tant emittunt et liberum faciunt inscripti
nem debitoream ~~ac~~ maationes quasvis ac totum
et integrum processum tollunt cassiant et
annihilant perpetuo et in aevum nihil
praetensionis etiam respectu provisionum reser
vando praesentibus suis rnibus praemissa firmare.
originaliter ex B: Miączyno minor ~~praeterea~~
praefectitia

Casimirus Siestrzewitowski mp
Helena Dłużniewska R.
Mateusz Dłużniewski mp

GG. Mathaeus Dłużniewski olim Valentini
filius ab una & Helena Siestrzewitowska
G. Alexandri filia primi olim Gi Francisci
Grotowski secundi ad praesens nuptae eiusdem Gi
Dłużniewski consors parte ab altera alias in
vicem coniuges sani pr recedendo fuerunt
quia ipsi sibi mutuam & reciprocam omni
um & singulorum bonorum suorum Mobilium
& Immobilium Paternorum Maternorum
habitorum & habendorum acquisitorum & acquirendorum summarum
quarumvis pecuniariarum ubi vis locorum
existentium necnon Auri argenti cupri aeris stan
iestium vestimentorum Clenodiorum totiusque
substantiae & supellectilis domesticae
ad ultima vitae suae tempora advitalita
tem faciunt & inscribunt praesentibus suis
rnibus ad id libere & benevole accedentes

Mateusz Dłużniewski mp
Helena Dłużniewska R.

Actum in Castro Plocensi ubi sub celebratione Iudiciorum Sabbatho post Ci Pur
ificationis EV Mariae proxime Anno Dni 1744to.

G. Premislaus Podczaski Ob. Lucae Filius sanq
pttr R. R. quia Ipse G. Valentino Podczaski
B. C. Gostinen. Filio suo cum G. Eva Podczaska
progenito eiusq. Lmis Successoribus totalia
et integra Bona sua mobilia et immobilia
Paterna materna Haereditate obligata seu
alio quovis modo et Iuris titulo se reco
gnoscen. concernen. nuncupat. Podczaskij Ma
gna in Terra Gostinen. consistenq seu potius
Sortem suam ibidem sitt. iam ex nunc cum omni
et integro Iure suo Dominio proprietate
propinquitate tituloq Haereditatis, ac cum
omnibus eorundem Bonorum suorum utilitatibus,
usibus, Fructibus, et Commodis, ut pote areis,
aedificijs, hortis, agris, pratis, Campis, Sylvis
Borris, rubetis, aquis, Stagnis, piscinis,
piscibus, fluvijs, fluminibus, aquarum quibus
vis decursibus, ~~attin~~ subditis deniq cunctis
tam profugis quam ad praesens residen., eorum
uxoribus, pueris, pecoribus, pecudibus, juvami
nibus, Censibus, cunctaq obedientia per Ipsum Pta
ri Solita attinentijsq et pertinentijs gnttr
universis nihil prose et ~~suis Successori~~ reser
vando sed ita late longe circumferentialiterq
prout eadem Bona in suis metis et Limitibus ab an

tquo

non Solutum.

antiquo extant et extendunt pura mera et irrevocabili donatione dat donat vendit inscribit et resignat perpetuo et in aevum Intromissionem exnunc admittit tuitionem Gnalem et evictionem Specialem ab omnibus in gre impedimentis cavet idq sub damnis Tmibus pro quibus ubiq respondebit suis cum posteris.

Przemysław Podoski

G. Ciprianus Leszczyński ob Gregorij Filius Sanus ptr RR quia Ips G. Fabiano Leszczyński ob Antonij Filio et eius Lmis Successoribus aream suam propriam et Haereditatem nuncupatam Grzegorzowizna ✱ in et super B. Leszczyno Nlium in Palatinatu Plocen et districtu Bielscen consistenq sitam et Iacenq iam exnunc cum omni et Integro Iure suo Dominio proprietate propinquitate ~~tituloq Haereditatis~~ ac cum omnibus eiusq Areae ~~unacum~~ hortis nuncupatis Dzirzandzkiej ~~eiq Areae adiacenq~~ atq piscina utilitatibus, usibus, fructibus et Commodis ~~et~~ ab ~~ig~~ actu psenq ad Annos tres Integros extunc de anno ad annum usq ad exemptionem in Summa Centum Tymphorum ✱ una cum edificio ac horto per Semi duo Stadia ptendenq quatuor Sulcorum aestivalium et piscina eiq Areae adiacenq

Polon obligat invadiat intromissionem Gna
ex nunc admittit tuitionem Gnalem et eiectio
nem Specialem cavet idq sub damnis Tri
bus pro quibus ubiq respondebit suis cum po
steris Cypryan Leszczynski r.t.

G Stanislaus Brochocki od ~~Stani~~ Simonis
Filius sanq pltr RR quia Ipsi G Fabiano Lesz-
czynski od Antonij Filio et eius Smis Succes
soribus de B suis gnltr omnibus mobilibus
et Immobilibus Paternis Maternis Hae
reditt obligatt Summisq quibusvis
pecuniarijs Ubivis locorum haerenq Pcipue
in et Super B. Brochocinko Minor in
Palatinatu Plocen et districtu eodem con
sistenq seu potius Sorte ibidem Sitt Summam
Quingentorum Florenorum Polonicalium modo
Simplicis debiti tenet inscribit ac se et
Suos Successores ad id tenendum obstringit
et inonerat canaeq Summam in uno Anno
Integro se Solutur offert et declarat
idq sub damnis Trribus pro quibus ubiq
respondebit suis cum posteris et hoc in
vim Dotis post G Theresiam Brochocka Filiam Suam
Stanisław Brochocki r.t.

Gnoy Fabiany

Gr Fabianus Leszczynski ob Antonij Filius
Sanus pltr RR quia Ipse G Theresiae Brochocka
G Stanislaj Filiae Consortis Suae Deodanae fu
turae et eius Lmis Successoribus de B suis gnltr
omnibus mobilibus et immobilibus Paternis Ma
ternis Haereditatis obligatis Summisque quibusvis
pecuniarijs ubivis locorum haerens habitis
et habendis Praecipue in et Sup B. Leszczyno
NN. in Palatinatu Plocensi et districtu
eodem consistens seu, potius Summa ibidem tam in antecess
sum quam die hodierna modo obligatis
inscriptis Summam Septingentorum Florenorum
Poloni cal# modo simplicis debiti tenet
inscribi ac se et Suos Successores ad id
tenendum obstringit et in onerat eandemque sum
mam in uno anno integro se solutum
offert et declarat idque sub damnis Tri
bus pro quibus ubique respondebit suis cum
posteris# et hoc in vim dotis post Ipsius die
hodierna Inscriptis

Fabian Leszczynski rt.

Actum in Castro Plocensi idque sub celebratione Iudicio-
rum Feria Secunda post Dominicam Sexagesimae proxima
anno Dni 1744.

G. Magdalena Sąchocka ob Alberti Filia ex ob G. Marianna Sokolnicka procreata primi ob G. Valentini Kostkowski secundi ob G. Josephi Szamborski Tertij ad praesens nuptus Gnosi Josephi Dłużniewski Consors legitima cum personali eiusq sui Mariti uti Tutoris Coniugalis authoritate et assia sana pttr R.R. Qvia Ipso M. Jacobo Josepho in Małachowo Sokolnicki Notario Castrens Pltus Plocens qui in locum officij sui uti in causa sua propria ad hunc actum M. Paulum Niedziałkowski Pocillatorem Halicens V Palatinum Plocens substituit et subdelegavit ob Stanislai Filio et eius lmis successoribus totam et integram portionem sortis suae mobilis et immobilis in se Recognoscens post ob N. Andream Nowowiejski ob N. Alberti Nowowiejski ex ob G. Sophia Sokolnicka amitta sua procreatum Filium devolutt in et sup Bonis Nagurski Dobrskie ac Kalinowa in Pltu Plocens et Districtu Raciquens consistens sitt et Jacens iam ex nunc cum omni et integro Jure suo Dominio proprietate propinquitate tituloq haereditt ac cum omnibus eiusq sortis se concernen utilitatibus usibus fructibus et commodis ut pote areis hortis agris pratis campis sulvis borris aquis stagnis attinentijsq et pertinentijs gnaliter universis nullis penitus pro se et suis successoribus reservatis dat donat vendit inscribit et resignat perpetuo et in aevum Intromissionem admittit, Tuitionem Gnalem et evictionem Specialem ab omnibus in genere impedimentis cavet idq sub Damnis Terrestribus pro quibus ubiq respondebit suis cum Posteris.

Magdalena z Sąchockich Dłużniewska r.t.
Jozef Dłużniewski mąż y assystent r.t.

Paulus Josephus Niedziałkowski vice Alg ad hunc actum subdelegatus mp

non Solutt

G. Josephus Sąchocki ob Simonis Filius ob vero Nlium Alberti Sąchocki et Marianna Sokolnicka invicem coniugum nepos annum decimum octavum agens sanus pttr R.R. Qvia Ipso Mco Jacobo Josepho in Małachowo Sokolnicki Notario Castrens Pltus Plocens qui in locum officij sui ad

hunc

non Solutt

hunc actum uti in Causa sua propria M. Paulum Nie-
działkowski Pocillatorem Haliciensem Palatinum Plocensem
Substituit et subdelegavit, ob Stanislai Filio et eiusdem
Successoribus submittit sese et de Bonis suis generaliter
omnibus inscribit super totam et integram sortem
suam mobilem et immobilem in se Rentem post ob Nan-
dream Nowowiejski ob Alberti Filium ex ob G. Sophia Sokol-
nicka pergentis devolutis in Bonis ~~nagurski~~ Nagurski Dobrskie
et Kalinowa in Pltu Plocensi et Districtu Kaciquiensi Consi-
stentis sitis et iacentis ex praestita sibi ad praesens sufficienti sa-
tisfactione post quam annos ~~discretionis~~ competentes attigerit Doxa-
tionem in forma Iuris quam sufficientissima nihil
pro se et Successoribus suis Iuris ad sortem praefatis relin-
quendi recogniturum ~~fore~~ idque sub damnis Terribus
pro quibus ubique respondebit suis cum Posteris # proprio
sortis eiusdem. Joze f. Sęchocky mp

~~Paulus~~ Josephus Niedziałkowski ivi Alias ad hunc
actum sub delegatus mp

non Solutis

G. G. Valentinus Remiszewski ob Andreae Filius suo
et G. Annae de Kotarskie Consortis suae pro qua
pacem cavet ab una et Ludovicus Cieszewski ob Joan-
nis Filius parte ab altera sani pltis R. R. quia
Ipsi sese mutuo et ab invicem de Causis et Actio-
nibus Iudiciariis occasione quarumvis interve-
nientiarum et praetensionum primo ad Iudicium
Officii praesentis in mutuis actoratibus institutis
in Iudicio Terre Plocensi ex adcitationibus agitatis
et per viam appellationis ad Iudicia Tribunalis
Rni Petricoviensis devenit ac subalternis in ex-
itu noviter emersarum violentiarum in Iudicio itidem
praesentis nunc agitatis ex subsecuta sibi ab invicem

sufficienę satisfactione initaq amicabili com
poone quietant emittunt et Liberos sese
faciunt Decreta quavis protestaones vul
ner obductiones damnor visiones ac quos
vis Offcos actq totumq et integr processu
salvo Dcro injunctae Condescensionis ad B:
Rycharcice et alia eo pertinenę intuitu adem
ptionis agror assignatae integro manenę tol
lunt cassant et annihilant ab inscriptionibq
in Rgris Tribunalis Rni Petricovienę recedunt
pretensiones quasvis mortificant perpetuo
et in dvum psenę suis Rnibq pmissa fir
manę ad diem hodiernum habitis Salensky Demisiewsky p
Ludwik Ciesewski mpp

G. Thomas Rosciszewski B.C. Bobrovnicenę
ob Joannis Filiq Sanq pstr RR. Iuia Ipsi
G. Adamum Bromirski ob Nicolay Filiu
et eiq Imos Successores de Summa Sexagin
ta quinq Tymphonum Decreto Judicij Officij
psenę F. Wa ante F. S. Margarethae Virgi
nis et Martyris pxima in Anno 1743.
inter se Rntem ab una et Ipsum parte
ab altera plato una cum pena Iuita in
Decreto eodem expsse ob Idvatam summam
eandem pstitamq sibi sufficientem satisfa
ctionem quietat emittit et liberum facit
Decretum hocce nec non Condemnaonem
circa Maaonem intuitu summae pfatae in
tempore non exolutionis Coram Actis psenę
F. Wa in Crastino F. Purificaonis G. V. Mariae
Anno Currenti obtentum tollit cassat et an
nihilat perpetuo et in dvum psenti
ad iudicatum

Suo

Jmć
406

Sua Recognitione ad id accedente. Tomasz Rosciszewski B G B

Officium praesens Castrensi Capitulo Plocensi ad Oblationem G. Antonij Chmielewskij Scriptum Certum manuale infrascriptum reproducens ad acticam actisque praesens ingrossandae suscepit in tenore sequenti Ja nizey na podpisie wyrażony Zeznaię tym Skryptem moim ktory za Autentyczny mieć chcę iż po Komplanacyi kwitach miedzy mną a Jasnie Wielmożnym Jgmcią Panem Jaroszeskiem Sędzią ziemskim Płockiem zaszłych wziąłem od tegoż JWielmożnego Jmci P. Sędziego na potrzebę moię czerwonych Złotych Sto dico 100 z ktorych odebranych kwituię y exkludować ex restanti summa Pięciu Tysięcy Tynfow mnie należących powinienem te Sto czerwonych na coię dla lepszey ręką własną podpisuię Dato w Lublinie die Sexta Xbris 1743tio anno J Jozewski manu propria post cujusquidem inserti Scripti in acta praesens ingrossationem id offerens praevia Officij sui quietatione originale ad se recepit. Antoni Chmielewski m.p.

Ad oblationem ut supra quietationem infra=

non solut

non Solutum

scripto ex actis Lublinen. authice deprompto
reproducen. ad acticand. actisq. prsen. ingrossand.
Suscepit in tenore sequen. Actum Lublini
in Judicijs Ordinarijs Gnalibus Tribunalis Rni
Feria 4ta ante F. S. Nicolaj Pontificis
pxa ano Dni 1745tio coram prsen. Ordina
rio Gnali Tribunalis Rni Lublinen. Judi
cio actisq. Judicij eiusd. pltr comparen.
Illustris Mcus Joannes in Kowalewo Jezewo
Jezewskj Venator et Judex Deputatus ad
Tribunal Rni Pltus Plocen. ob Mci Anto
nij Jezewskj Dapiferi Pltus eiusd. ex
M. Magdalena Zorawska pgenitus Filius
Fatis ob Sterilibus M. Bogumilae de Jeze
wskie Illustris M. Jaroszewski Consortis
Sororis Suae Germanae Successor Natura
lis suo et Perillustris Rdissimi Melchio
ris Jezewskj Canonici Cathedralis Plocen.
Fratris suj itid. Germani pcujus rathi
habitione prsen. recognitione pacem
Cavet tuitionemq. cum evictione omnimo
da ab omnibus in prmissis inferius exarato
inscribit nne ab una et Illustris M. Pauly
Franciscus in Jaroszewo etc Jaroszewskj
Judex Trris et Deputatus Pltus Plocen.
ab altera partibus sanimentibus et corpo
ribus existen.

corporibus existenq foro suo competenq
omisso et Iurisdictione sua quavis ppria
posthabita pseng vero in se posteros ac Bo
na sua omnia quoad actum hunc atti
net benevole assumpta palam publi
ce libereq ac pexpssu rverunt et quili-
bet illorum suo pro Interesse rvit quia ipsi
sese mutuo et abinvicem vigore inter
cisa seu complanaonis certa inter
se Rnenq Petricoviae sub Celebraone Iu
diciorum Tribunalis Rni Anno pseng pt
Dominicam Laetare confecto manibusq
suorum Rnenq ac Illustrium MM amicorum
subscriptae actisq Iudicij Tribunalis Pe
tricovienq roborato et rathificato de
sumis infrascripto et quidq Illustris
Mcy Jezewski Illustrem M. Jaroszewski
eiusq successores de summa Viginti
Quinque Millium Tynphonum ex
summa Originali Triginta Milli
um Tynphonum pr eundq Illustrem
M Jaroszewski Iudicem Trrem Plocenq
ob M Bogumilae Jezewska Consortis
suae coram actis pcenq Plocenq in Anno
1737 tam in vim levato dotis quam modo

modo Simplicis debiti inscripto Summa et assecurato ac in eunq Illustrem M. Jezewskj post Sterilia fata ob M. Bogumilae de Jezewskie Jaroszewskiey Sororis Suae Germanae Jure Successivo devoluto nec non de rebus quibusvis mobilibus ac expeditione muliebri fatis ob ejusq Saepedictae M. Bogumilae de Jezewskie Jaroszewska derelicto et per se Rnenq ab Illustri M. Jaroszewskj receptis Illustris vero M. Jaroszewskj Illustrem M. Jezewskj de Summa Decem Millium Tynphonum p M. Magdalenam de Zorawskie Jezewska Dapiferam Plocenq Matrem eiusq Illustris M. Jezewskj coram Ipsq actis Crenq Plocenq in anno 1737 itiq inscripta et assecurata ob prestitam sibi ab invicem in praemissis omnibus Sufficienq Satisfactionem realemq Summarum praemissarum exolutionem ac rerum mobilium ex expeditione muliebri pt ob M. de Jezewskie Jaroszewska Steriliter decessam p Illustrem M. Jaroszewskj maritum provenq restitutionem sese quietant emittunt absolutosq sese suis cum Successoribus faciunt et pronunciant Inscriptiones quascis et Contractum Sponsalitium sup easq Summas servienq cassant mortificant et annihilant perpetuo et in aevum Salva Summae restanq

Quinque

Quinque millium Tymphonum ex originali Suprascripta Summa ad Complementum Triginta Millium sub Iure ad vitalitatem Illustris M. Iaroszewski existens pro re et persona Illustris M. Iezewskij exolutione reservata hac sua personali Rne ad praemissa mediante Correxit Stoinski Legit Radomijski Locus Sigilli Castri illius pt cuius quidem praeinserta quietationis in acta praesentis ingrossationem originale eius idem Offerens praevia Officij sui quietatione denuo ad se recepit. Antoni Chmielewski

Actum in Castro Plocensi eidem sub Celebratione Iudiciorum F. 4. pt D. Sexagesimae proxa A. D. 1744.

N: Fabianus Bogusławski olim Ioannis Filius, ex olim N. Catharina Straszewska progenitus, sanus mente et Corpore tamen aeger, existens Virgvit Quia ipsi N. Marianna Zakobielska Conti suae Lmae olim Sigismundi Filiae et ejus Cnis Successoribus de Bonis suis gltr omnibus Sntibus, immobilibus, Paternis, maternis, haereditatibus obligatis summisque quibusvis pecuniarijs ubivis Locorum haerens et praecipue in et super B.

Turza magna in Pltu Plocen Distri
ctu verò Mlavenę Consistenę ~~sub et~~
Summam Quinque Millium Tympho=
num Polonę modo simplicis debiti tenetq
inscribit, ac se et suos Successores ad
id tenę et Complenę obstringit et
inonerat eandęq Summam in Uno
Anno integro se solutur offert et de
clarat, idq sub Vadio Similis Sum=
mę pro quo Ubiq relebit sujs cum Posteris.
Fabian Bogusławskij T. R.

Illustris Rndissimus Martinus Strachocki
Officialis Gnalis Culmenę Canonicus Cathedralis
Plocenę nne Gnosę annę de Dlugokęckie Relictę
od G. Bartholomej Wielogorski B. Gralewo
Administratoris Consortis viduę Matris
ac Pupillorum eius ~~ab una~~ pro quibus pacem
cavet ab una et Mtto. Albertus in Mocho
wo Zołłoski Judex Castrenę Pltus Plocenę
idq coram Subdelegato Gnoso Ignatio Sierakowski
Venatorię Cremenecenę ad hunc actum Sub
delegato suo et LL. Antonij et Joannis dicto
Wozniaki de B. Lutomirzyno Subditorum Suorum Hę
reditto ~~pro quibus~~ nne parte ab altera Sani pltu
RR quia Ipsi ad Sopienę Finaliterq decidenę
Causam

ex una parte non Salutum

Causam intuitu Fatorum Suprafatorum N. Wielogorskij, acti per Subditos pdictos Causatos ac aliarum inter venientiarum ex eadem occasione pullulanem compromissum inscribunt cujusquidem Compromissi M. Jacobum in Małachowo Sokolnickij Notarium Crenensem Plocensem insuper arbitrum cum MM. Arbitris ex qualibet Parte per unum ad Libitum sui eligendum constituunt ac Solenniter ordinant ~~danem et Concedenem ei~~ locumque in Oppido Raciąż pro Feria quinta post Festa Solennia Paschae anno currenti proxime ventura praefigunt et assignant danem et Concedenem eisdem MM. Super arbitro et Arbitris plenariam facultatem et omnimodam potestatem Causam eandem disjudicandam decidendam Inquisitiones educendi ~~et quid~~ easdem reserandam et quidquid ex eisdem compertum fuerit super quo interent poenas irrogandi # offerendo se quidquid per eosdem MM. Superarbitrum et Arbitros resolutum fuerit praecisa quavis appellatione pro ratho et grato Susceptu ~~ros~~ ~~# offerendo~~ ~~end~~ idque sub damnis Terribus pro quibus ubique respondebunt suis cum Posteris.

Marcin Strachocki Płocki Chełmiński Kanonik Dobr Kapituły Płockiey Kommissarz Imiennym wyżey wyrażony w Dobrach pozostałey Kapitulnych Pani Wielogorski mp

Woyciech Żołtowski Sędzia Grodzki Płocki

Ignatius Sierakowski ad hunc actum subdelegatus mppria

G. Antonius Chmielewski B.C. Plocen. et
Martini Filius G. Ludovici Kołakowski
Plenipotens Inscriptus nomine itaq. eiusd.
G. Kołakowski pro quo pacem in plenissi-
ma Juris forma Cavet Sanus R.R. quia
Ipse Perillustrem et Admodum Rndi Alber-
tum Miecznikowski Canonicum Regularem
Lateranen. Conventus Czerveneng. Prae-
positum Wiecfinien. et Kuclinen. Pa-
truum ac Successores ob Jsi Matthiae
Miecznikowski Filiastros eius et eorum
Successores de Poena Duplici quatuor
decem M.M. Polonicalis Decreto Jud.
Officij Psen. F. Vda in Crastino
Ct. Immaculatae Conceptionis G.V.
Mariae in Anno Proxime Elapso in-
ter Suj Rntis Principalem ab una et Ipse parte
ab Altera prolato in Sublationem Con-
demnationis adiudicato obtevatas Marcas
easd. à Perillustri et Admodum Rndo
Miecznikowski Patruo per Manus Jsi An-
tonij Malewski B.C. Plocen. Praestitamq.
Sibi Sufficien. Satisfactionem quietat.
emittit et liberos facit perpetuo et in
Aevum Psenti Sua recognitione Pmis
Sa firmante

Antonius Chmielewski B.C.P.

N. Barbara Miłodroska ob Matthiae Filia N. Alberti Pesien-
ski Relicta Consors Vidua Sana pltr RR Qua Ipse Nli
Joanni Ignacewski ob Simonis Filio et eius
Legitimis Successoribus de Bonis Suis qualiter
omnibus mobilibus nimobilibus Paternis Maternis
haereditt

hæreditt obligatt summisq; quibusvis pecuniarijs ubivis locorum hærens præcipue in summa Nongingentorum Tynphonum Polonicatt p. ot supra fatt Martum sibi actis præsens Fra Quarta ante F. Nattis S. Joannis Baptistæ pxa in anno 1735to sup. B. Pęczyno Broniszewice in Pltu Plocens et Districtu Bielscens consistens inscripta summam centum Tynphonum Polonicatt modo simplicis debiti tenetur Inscribit ac se et suos successores ad id tenens obstringit et monerat eanq; summam in uno anno integro se soluturam offert et declarat idq; sub damnis Fribus et similis summæ vadio pro quibus seu quo ubiq; respondebit suis cum Posteris Barbara z Miłodrowskich Pęczynska rt.

Actum in Castro Plocensi Sabbatho post D. Sexagesimæ pxo anno Dni 1744to.

G. Stephanus Malewski G. Valentini Malewski Filius sanus pltr R.R. Qvia Ips G. Martinum Malewski Capitanum Gvardiæ Sæ Ræ Maiestatis ot Adami Filium et ejus Legitimos successores de summa viginti octo aureorum Hungaricatt sibi Recognoscens super omnibus Bonis actis præsens Sabbatho post F. Divæ annæ Genitricis Gloriosissimæ virginis Mariæ pxo in anno 1741mo inscripta ob levatam summam eanq; præstitamq; sibi sufficiens satisfactionem quietat emittit et liberum facit Inscriptionem debitoream tollit, cassat et annihilat perpetuo et in ævum præsens sua Recognitione ad id accedens.

Stefan Malewski mpia

Generosus Fabianus Howalski ot Adami Filius sanus pltr R.R. Qvia Ips Gnosæ Evæ Brulenska virgini Innuptt ot augustini Filiæ Consorti

vero

vero suae Deodante futurae et eius lmis Suc=
cessoribus de Bonis suis gnaliter omnibus
mobilibus immobilibus Paternis Maternis
haereditt obligatt summisqj quibusvis pecu=
niarijs ubivis locorum haerenc praecipuem
et super Bonis Włoczewo in Pltu Plocenc et
Districtu eoq consistenc seu potius sorte ibiq
sitt summam Quadringentorum Tymphonum
Polonicatt modo simplicis debiti tenetur In=
scribit ac se et suos successores ad id tenenc
obstringit et nionerat eandqj summam
in uno anno integro se soluturum offert
et declarat idqj sub similis summae vadio
pro quo ubiqj respondebit suis cum Posteris
Fabian Howalkowski Fiirt.

Actum in Castro Plocenc Sabbatho post
Cineres proximo anno Dni 1740.

Gnosa Pelagia Męczynska ol Casimiri
Filia ex olim G Dorothaea Taborska
progenita Gnosi Laurentij Sarnacki
Consors Lma Sortium in Bonis Męczyni=
na Sittarum Haeredissa in assa G Lauren=
tij Męczenski Patruj sui sana ptr RR
quia Ips Gnoso Benedicto Sarnacki su=
pra Lati G Mariti sui Filio privigno
vero suo et ejus Lmis Successoribus to=
tas suas et integras sortes suas mobiles
et immobiles Paternas maternas obligatorias
Haereditt seu alio quovis modo et Juris titu
lo se recognoscenc erga alias sorores suas
post Parentes suos concernentes in et sup
B. Męczenina Trinis oibus in Pltu et Di=
strictu Plocenc consistenc sitt et jacenc
jam

iam ex nunc cum oi et integro iure suo
Dominio proprietate propinquitate titu
loq; hæreditatis ac cum oibus earundem sor
tium suarum ad psens in obligaonibus
apud quascunq; personas existen. per
iuris quesitorem sibi eximendarum uti:
litatibus usibus, fructibus et cum modis
ut pote, areis, ædificijs, hortis agris pra
tis campis sylvis borris, aquis stagnis
piscinis piscibus fluvijs fluminibus aqua
rumq; quibus vis decursibus molendino
ventili in B. Męczenino mediocris sui
molendinatore metretis subditis denique
conctis tam profugis quam ad psens exi:
sten. p ips sibi vindicandum eorum uxoribus
pueris pecoribus pecudibus conctaq; obedi:
entia p ips pstari solita attinentijsq;
et ptinentijs gnatr universis nullis penitus
exceptis et prose ac suis successoribus re:
servatis sed ita late longe circumferenti:
aliterq; prout eadem sortes in suis me:
tis et limitibus ab antiquo extant et
extandunt pura mera et irrevocabi
lia donaone dat donat vendit inscribit
et resignat p petuo et in dvum intro
missionem ex nunc admittit tuitionem
gnalem et evictionem specialem ab
oibus in genere impedimentis cavet
idq; sub damnis trribus pro quibus ubiq;
respondebit suis cum posteris nihil omni
nus eadem recognoscens summas suas pe
cuniarias apud quascunq; personas hæ:
rentes in psonam pfatt. Benedicti Sar:
nacki

nacki privigni sui iam ex nunc cum omni
et integro jure suo Dominio proprietate
propinquitate ac cum obus earundem Sum
marum se Recognoscen. modo quovis
Concernen. utilitatibus usibus Fructi
bus et Commodis demittit Committit ac
totum et integrum jus suum ad Premissas
suasas sibi serviens trans fert et trans
fundit plenariae et in effectu Presen. sua
recognitione ad id libere et bene volo ac
cedens. Pelagia z Męczenskich
Sarnacka R.T.

Actum in Castro Plocen. F. 2da post Domini
cam Invocavit Quadlem pxa año Dni 1744to.

G. Stephanus Mieszkowski ot Joannis Filius
per G. Andream Bratoszewski Camerarium
Trrem Pltus Lancicien. et Vice Notarium Crren.
Gostinen. actis Crren. Gostinen. Sabbatho pt
Cineres pxe Preterito anno Curren. Specialit
Insctus Plenipotens in virtute itaq supra
de actu exarato Plenipotentiae nomine G. Prin
cipalis sui pro quo pacem in plenissima
Juris forma cavet Sanus R.B. quia Ipse G.G.
Stanislaum ~~tt~~ Evam de Tomickie Invicem
Conjuges Bonor. Rogiennica obligato Possesso
res ~~tt~~ Albertum Dobrskie G. Jacobi Dobrski B.
C. Plocen. Filios et eor. Lgmos Successores
de processu intujtu expilaonis Laboriosorum
Martini et Pauli Gałusiakow de B. Kgty sub
ditor. primo ~~ex~~ instantia G. Stepha[illegible] Czarno
wski B. eorund. Kgty ppe Paczyna Sitt. Haere
dis ac pt in virtute donationis p eund. G. Czarnoty

Sup. L.

Super L: Martinum Gałus coram actis Trrribus Gqmbinenq F: 2da pt Festum Sancti Francisci Confessoris pxa in anno 1741mo in personam suj Rnenq Principalis facto et recognito ex instantia eiusdemmet Rnenq Principalis in Iudicio Officij Orenq Gostinenq obtento et perducto tum deniq de extraditione L: Marianne Suprafati L: Martini Gołusiak Consortis ad hocusq tempus in B: precensito Rogiennica existenq ob pstito sibi Sufficienq Satisfactionem quietat emittit et Liberos facit condemnaones quasvis intuitu eorunq Subditorum obtento et perducto tollit cassat et annihilat perpetuo et inævum nihil pretensionis eiq suo Principali intuitu pmissorum reservando psenq sua Rne ad id libere et benevole accedenq ac totum et integrum processum nec non Officiosum arestum sup provisiones a Summa Decem Millium Florenorum Polonicalium in eisq B. Rogiennica Hærenq pvenienq apud M. Antonium Karski Dapiferum Dobrinenq ex Instantia sui Principalis Ips interposito et coram actis psenq paulo Superioribus p Mtem Recognito.

Stefan Mieszkowski r.t.

G.G. Franciscus Czarnomski ob Matthiæ Filius suo et G. Catharinæ de Murzynowskie Consortis suæ acaliorum in processum Causæ nitranq excepto N. Feliciano Mieszkowski anteacto Famulo suo ~~nomine~~ pro quibus

Terrestribus pro quibus ubiq; respondebunt Suis cum Posteris.

Michał Wolinski r.t.
Jan Wolinski r.t.

G.G. Franciscus Czarnomski et Matthiae Filius suo et G. Catharinae de Murzynowskie Consortis suae pro qua pacem in plenissima Iurisforma cavet nunc ab una et Josephus Tłuchowski ac Marianna Wołęcka invicem Coniuges et quia Consors in assa Mariti parte ab altera Sani pltr Rk. Quia Ipsi sese mutuo et ab invicem de causis et actionibus Iudiciarijs sibi ad Iudicium officij praesens occasione quarvis praetensionum institutis et intentatis ob praestitam sibi ab utrinq; sufficiens satisfactionem quietant emittunt et liberos sese faciunt Decreta quaevis tollunt Cassant sessionem turricam G. Tłuchowska iniunctis mortificant perpetuo et in aevum nihil praetensionis reservando praesens suis Rnibus praemissa firmans ac totum et integrum processum.

Franciszek Czarnomski
Jozef Tłuchowski r.t.
Maryanna z Wołęckich Tłuchowska r.t.

Actum in Castro Plocensi Feria Quarta in Crassino Festi S. Matthiae Apli Anno Dni 1744to.

Nlis Valentinus Rupinski et Stephani Filius ~~Sarnus pltr Adorkowski~~ Sortis Certae Super Bonis Kiełbowo in Pltu Plocens

Districtu Ra

et Districtu Raciezien Sitt et Iacentis
heresi Sanus pltr Rndo Rvdt. Quia Ipsi
Nobili Stanislao Chyczewski olim Iaco
bi Filio et Eius Legitimis Successo
ribus totam eandem et integram Sor:
tem Suam Mobilem et immobi
lem Paternam Maternam Hae:
reditt Obligatoriam tam ex Nunc
cum omni et integro Jure Suo do:
minico proprietate propinqui
tate titulo hereditatis ac cum
omnibus ejusdem Sortis Suae ad
praesens in ~~obligatione~~ Gnosi Sta
nislao Chyczewski Jurisquaesitoris #
~~in Adiacentia~~ obligatt
~~obligatt~~, utilitatibus, usibus fructibus
et Commodis, utpote Arcis aedificijs
hortis Agris Pratis Campis Syl:
vis Borris rubetis Nemoribus
Aquis Stagnis piscinis piscibus
fluviis fluminibus aquarum quibus
vis decursibus Subditis denique con:
ctis tam profugis quam ad prae
sens existentibus eorum uxoribus Pueris
Pecoribus Pecudibus Conctaque Obedientia
eundem Nobilem Rupinski Jurisdi
datorem ~~Obliga~~ existente per Ipsum praestari

per Ipsos prestari Solita attinentijsq
et pertinentijs Qualiter universis
nullis penitus exceptis nec pro se
et Suis Successoribus reservatis
Sedita late longe Circumferen
tialiterq prout ead Sors in Suis
Metis et Limitibus extat et exten
ditur ab antiquo pura mera et
irrevocabili donatione dat
donat vendit inscribit et resignat
perpetuo et in eorum Intromis
sionem exnunc admittit tui
tionem gnalem et Evictionem
Specialem ab omnibus inge
nere impedimentis Cavet Idq
sub damnis Terrestribus pro
quibus ubiq respondebit Suis
cum posteris Walenty Rupinski r.t.

Illis Fabianus Loszczynski ot Andreae Filius
sanus pltr R.R. quia Ipsis Gnosum Ciprianum
Leszczynski ot Gregorij Filium et eius Lmos
Successores de Summa Centum Tymphonum
Polonicalis

Polonicalo sibi mene p Ipsis actis pzene Sabba
tho post Festum Purificaonis G.V. Mariae pxe
pterito anno currene modo Obligato Super
area nuncupata Gregorzowizna ac horto et aedi-
ficio Super B. Leszczyno N.N. Sito inscra ob
levato Summam eanae pstitoque sibi sufficiene
Satisfactionem quietat emittit et Liberam
facit Inscriptionem obligato tollit Cassat
de aedificio area et Horto Condescendit pzene
sua me pmissa firmane.

Fabian Leszczynski r.t.

Nblis Josephus Uminski od Francisci Fi:
lius sanus psonalit recedendo recognovit
quia Ipse Ktem Marianam Skwarska
od Jacobi Filiam olim vero Nblis Pauli
Goscicki relictam Consortem Viduam et
Ejus legitt Successores de Summa Trigin:
ta Quatuor Tynfonum Polone p Ipsam
originalite Nbli Vincentio Mierzynski
Feria Secunda post Festum S. Bartho
lomaei Apostoli in Anno Millesimo Se:
ptingentesimo Trigesimo Nono Actis
Psene modo Obligatorio sup Bonis Myst:
kowo Pobodze inscripta sibique recogno:
scenti Actis ibidem Psene Feria Secunda
post Festum S. Hedvigis Viduae Electae
Dei proxima in Anno Millesimo Se:

ptingentesimo Quadragesimo p Pfatum
Nlem Mierzynski transfusa obtevatam
summam eandem pstitamq sibi sufficien-
tem satisfactionem quietat emittit et
liberam facit Inscriptiones tam Origi
nalem quam transfusorialem tollit cas-
sat et annihilat ppetuo et in aevum de
agris condescendit pstenq sua re cognitione
pmissa firmante Jozef Umienskiemp

Actum in Bro Plocenq F. E. pt D. Remini-
scere Quadlem proxa A D 1744.

N. Simon Pęsiński od Joannis Filius sanus
pltr RR. Quia ijs N. Joanni Kowalewski
od Joannis Filio et ejus Lmis Succiribus A-
gros suos haereditas super N. Lisice in
Pltu Plocenq et Districtu Sieprcenq con-
sistenq sitos et jacenq jam unam hortis
ac pratis ejsq agris adjacenq jam
exnunc cum Omni et integro jure suo
Dnio pprietate pprinquitte tituloq haereditas
ac cum Omnibus eorunq agrorum utilitati
bus Usibus fructibus et Commodis all
dat donat Vendit inscribit et resignat
ppetuo et in aevum, Introonem ex-
nunc admittit, Tuitionem Gnatem et Evi-
ctionem Specialem ab Omnibus in
gre impedimentis cavet idq sub Damnis
Terribus pquibus Ubiq respondebit sujs
cum Succiribus Jan Pęsiński Pl

Gnosi

Inf. 426

Gnosi Albertus Lutomiersky ot Jacobi Filius ab una et Felicianus Kisielewsky B.C.P. ot Josephi Filius parte ab altera sani plr RR. Quia ipsi mutuo sese et ab invicem de omnibus et singulis pretensionibus ex occasione summae Ducentorum Triginta Tymphonum actis pretenq in Anno 1741 per G. Kisielewsky G. Lutomiersky modo obligatorio super B. Brelly ~~inscrae~~ haerenq transfusae emersis et pullulanq nec non protestaonibus maonibus relationibus ad Judicia Tribunalitia inscris Dcris quibusvis alysq officiosis actibus ea in causa subsecutis ob initam amicabilem compositionem quietant emittunt et liberos sese faciunt, Dcra quaevis ac totu et integrum processum tollunt cassant et annihilant perpetuo et in aevum nihil pretensionis ~~reser~~ ab invicem ad se reservando pretenq suis recognitionibus ad id libere et benevole accedenq

Woyciech Lutomiersky R.T.

Felicyan Kisielewski mpr

ex una parte non solutum.

Jdem G. Kisielewsky B.C.P. sanus plr RR quia ipsi Inscriptionem transfusoriam super summam Ducentorum Triginta Tymphonum originaliter per ot Nlem Stanislaum Czeszewsky ot Renq Parenti modo obligatt super B. Brelly actis pretenq 1.5. post Dnicam Cantate in Anno 1784 inscram per se Renq in Personam Nlis Alberti Lutomiersky in Anno 1741mo itidem coram actis pretenq recognitt in omnibus punctis clausulis nexibus ligamentis # per Dcra Judicij officij pretenq in parte laesam

Cæterisq Contextis approbat Confirmat et rathificat perpetuo et in Eoum idq Sub Damnis Trnibus pro quibus ubique respondebit suis cum Posteris.

Felicyan Kisielewski mpa

Actum in Castro Plocenę sabbo post D: Oculi Quadlem, proxo AD. 1.7.4.4to.

N. Stephanus Brudzinski od Alberti Filius sanus pltr RR. Quia suo et NN Annæ ac Mariannæ Virginum innuptæ sororum suarum germanarum Brudzinskich pro quibus pacem in plenissima juris forma pacem Cavet nne sanus pltr RR. Quia ipsi E. Petri Jez od Stanislai Filium, et ipsi Cmos Successores de Summa Sexaginta duorum et semi unius Tynphonę Polonicalis ex Summa Mille Tynphonę od N. Mariannæ Dłużniewska Amittæ suj recognoscenę ~~inscr~~ p ipsi ~~inscripl~~ Actis C. Vissogrodienę inscra, posteanaq sterilitter decessam N. Dłużniewska in se recognoscenę et absenę sorores ac alios Consuccres devolutæ, Deraq Judicij Officij psenę inr se Recognoscenę et sorores absenę ac alios Consuccres ab una et ipsi pte ab altera lato, sibi Rgnti ac alijs Succribus pfatæ N. Dłużniewska adjudicatæ se rgntem et absenę Sorores Concernenę tum pvisionibus ab eadem summa pvenienę ac Condemnationibus totoq et integro pcessu hac in Causa subsecuto quo ad interesse suj

et

ob non Solutionem non extradatur.

soror suar ob levatam summam eandem Pilli
sibi etiam p processu ac provisionibus plena-
riam satisfactionem quietat emittit, et li-
berum facit, inscriptionem Dcrum ac to-
tum et integr processum tollit, cassat et an-
nihilat, perpetuo et inævum presenti sua
rgne ad Premissa Liberè accedere.

N. Stephanus Brudzinski TR

Id recognoscens N. Stephanus Brudzinski rgnt
quia ipsis NN. Annæ ac Mariannæ Virginibus
innupta Brudzinskim sororibus suis germa-
nis de ipsq Lmis Succribus de Bonis suis
gltr Omnibus mobilibus immobilibus pater
nis maternis, hæreditate obligatam Principe in et
super B. Brudzyno in Pltu Plocensi et Distri
ctu Bielscensi Consistens seu potius sorte
recognoscens propria ibidem jacens Summam
Quadraginta unius Tynphonum et Sexta-
riorum Duorum in easdem sorores suas
pt. dn. Mariannam Dłużniewska Amittam
sui rgntis germanam ex summa Mille
Tynphonum erga alios Succres devolutam
per se quoque rgntem die hodierna de mani
bus G. Petri Jeż levatam modo simplici
debite tenetur inscribit et se ac suos Suc-
cres ad id tenendum obstringit et inonerat
eandemque summam in duodecem Septimanis
post elocationem earundem in Matrimonium so-

ror suar se solutur offert et declarat
idq sub Vadio similis summae pquo ubiq
rdebit suis cum posteris.

Stephanus Brudzinski Tr.

Actum in Castro Plocensi in Termi
nis Querelarum Causarumq Officij Judi
cijs una cum Continuatione Anteriorum
Causarum in diem hodiernam incidentibus
Feria Secunda post Dcam Laetare Quadrlem
pxa Anno Dni 1744to.
Coram Mus Alberto in Mochowo Zołtowski
Judice et Substituto Jacobo Josepho in
Małachowo Sokolnicki Notario Castren
Plocen Officialibus.

Officium pstens Castren Capitl Plocen ad Obla
tionem N. Andreae Tanski Contractum
certum Sponsalitium in rem Sui ~~et Alio~~
~~rum~~ Servien reproducentis ad Acticanae
actisq pstens ingrossandae Suscepit in tenore
sequenti. Stało a nie odmienne postano
wienie albo raczey Kontrakt Miedzy Jchmcią
Pany Wasniewskiem Synem Niegdy Jnci P.
Zygmunta Wasniewskiego dziedzicem z iedney
a Jnci P. Andrzejem Tanskiem niegdy Jnci
Pana ~~Andrzeja~~ Macieja Tanskiego Synem
Na Grzybowie to iest Na wszystkich dobrach
Dziedzicem z drugiey strony w ten niżey opi
sany sposob. Iż Jnc P. Szyman Wasnie
wski Stosuiąc się

wski Stosuiąc się do woli Boski a na usilne Stara
nie y instancye ustawiczne rożnych przyiaciół de:
klaruie w stan Swięty Małżeński Jeyn. Pannę
Rozalią Wasniewską Corkę Swoię a niegdyż
Jeyn. Pani Ewy Wasniewski Spłodzoną Mał
żonki Swoiey temusz wyżey mianowanemu
Jn. Panu Andrzejowi Tańskiemu dał
y akt wesela naznacza po Nayswięt
szey Pannie Oczyszczenia Swięcie w roku
teraznieyszym do ktorego aktu Strony
Contrahentes do Attaw Pławskich Con
tractus Co Pstene Stawicsię deklaruią upo
minku zas Siedmiu set Złotych Polskich
tenże Jn. Pan Szymon Wasniewski z
Corką Swoią z Dobr Swoich Oycowskich
y Macierzyńskich temusz Jn. Panu
Andrzejowi Tańskiemu oddać y wyli
czyć Declaruie się na przysły Swięty
Jan Chrzciciel. Jn. Pan zas Tański
teyże Jeyn. ~~Swoie~~ Pannie Rozalij Wa
sniewskiey a przysłey da Pan Bog Mał
żonce Swoiey in vim recompensa na
Dobrach Swoich wszystkich ruchomych y
nieruchomych Summę Złotych Polskich
dwiescie do tych Siedmiu set przypisać
Simplici debito, Obliguie się Xięgami
Grodzkiemi lub Ziemskiemi y dożywocie Zobo
pulne uczynić Sobie declaruiemi ktory to

kontrakt

Kontrakt y w nim Kondycie strony obiedwie
Tysiąca Złotych in Casu Contraventionis
Strzymać tymże Kontraktem Submituią
się y on rekami Swemi y przyiacioł przy
tym będących podpisawszy dla lepszego
Jego waloru Xięgami Grodzkiemi lub Ziem
skiemi albo Koremi Kolwiek approbować
maią Działo się w Wasniewie Roku Pańskiego
1743ciego die 25ta Januarij. Szyman
Wasniewski reką trzymaną Andrzey Tański
reką trzymaną. Jozef Wasniewski reką trzyma
ną przyiaciel y Strey rodzony Andrzey Tań
ski przyiaciel przy tym będący Antoni
Stryjenski iako przyiaciel reką trzyma
ną Jerzy Tański iako przyiaciel przy
tym będący Manu propria. post cuius quidem
inserti Contractus in Acta praesentia ingrossa
tionem Originale ejus id Offerens pro via sui
quietatione denuo ad se recepit.

Andrzey Tański R.

Tt Paulus Romatowski oto Sebastiani Filius sortis
certae in B. Zuki Sito haeres Sanus plur RR, quia
ipsi N Alberto Pęsinski oto Joannis Filio et eius
Smi Successoribus hortum Suum Sex Sulcorum
per Semistadium protedens Inter metas N. Adami
Łukowski ex Una et Juris Quesitoris Pte ab altera
Incipiens ab holodio Juris Quesitoris extendens
ad Rivulum dicto Strumien in et Super B. Zuki
Zuki in Pltu et Plocens et Sicprcens Consistens
Sito et Jacens Suum haereditate Jam ex nunc cum
omni et Integro Jure Suo Dnio Proprietate Propin
quitate

quitate Titulo hæreditatis ac cum omnibus ejusdem horti utilitatibus usibus fructibus et commodis ut pate dat donat vendit, inscribit et resignat perpetuo et in ævum intromissionem admittit Quitionem Gratulem et Evictionem Specialem ab omnibus in tenere impedimentis cavet, idque sub damnis omnibus pro quibus ubique respondebit suis cum posteris.

Paweł Romatowski

N. Martinus Hobrzynski et Laurentij Filius Sanus pltr R.R. Qvia Ipsi G.G. Franciscum et Severini et Andream et Michaelis Filios Chełmickie et eorum Ilmos Successores de causa et actione Judiciaria per se Rentem Ipsi ad Judicium officij præsens occasione sui in oppido Bobrownicki oppressionis ac aliarum intervenientiarum instituta ob initam amicabilem compositionem præstitamque sibi sufficiens satisfactionem quietat emittit et liberos facit protestationem Dilationem Inquisitionis ac totum et integrum processum tollit cassat et annihilat perpetuo et in ævum nihil pretensionis reservando præsens sua Rne ad id accedens

Marcin Hobrzynski r.t.

N. Paulus Romatowski et Sebastiani Filius ex et N. Marianna Lisowska progenitus Sanus pltr R.R. Qvia Ipsi N. Matthiæ Zglenicki et Joannis Filio ex et N. Elisabetha Romatowska progenito Sororino suo germano et eius Successoribus Legitimis totam et integram sortem suam mobilem et immobilem Paternam Maternam hæreditatis obligatis seu alio quovis modo

se Recognoscenę concernenę in et Super B. Ro=
matowo in Pltu Plocenę et Districtu Siepreenę
Consistenę Sitt et iacenę iam exnunc cum omni
et integro Iure Suo Dominio pprietate ppin=
quitate tituloq; hæredittis ac cum omnibus eiusq
Sortis utilitatibus usibus fructibus et Commodis
ut pote areis ædificijs hortis agris pratis Cam=
pis Sylvis borris rubetis nemoribus aquis
Stagnis piscinis piscibus fluvijs flumi=
nibus aquarumq; quibusvis decursibus atti=
nentijsq; et pertinentijs gnaliter universis
nihil pro se Suisq; Successoribus reservan=
do Sed ita late longe circumferentialiterq;
prout eaq Sors ab antiquo in Suis metis
et limitibus extat et extenditur pura mera
et irrevocabili Donatione et hoc in vim ~~Cons~~
Subpeditationis victu et amictu Sui Rentis p
eunq. Sororinum Suum ad vitæ tempora declarat
dat donat vendit inscribit et resignat per=
petuo et in ævum Intromissionem exnunc
admittit Tuitionem et Evictionem Specialem
ab omnibus impedimentis cavet idq; Sub
Damnis Trribus pro quibus ubiq; respon=
debit Suis cum Posteris. Pawel Romatowski r.t.

N.N. Paulus Romatowski ob Sebastiani Filius
ab una et Matthias Zglenicki ob Ioannis
Filius parte ab altera Sani pltr R.R. Quia
qps contractum certum intuitu resignatio
nis Sortis ~~certa~~ Super B. Romatowo in Pltu
Plocenę et Districtu Siepreenę consistenę Sitt in B.
Romatowo d. Quarta augusti in anno 1743tio

inter se

interse Rentes conscripti manibus suis proprijs et amicorum ibidem expressorum proprijs subscripti in omnibus eiusdem contractus punctis clausulis nexibus ligamentis caeterisque contentis approbant confirmant et ratificant idque sub damnis Terribus pro quibus ubique respondebunt suis cum posteris.

Pawet Romatowski r.t.
Maciey Zglenicki r.t.

NN. Nicolaus ~~Lisicki~~ et Franciscus Lisiccy ob Alberti Filij ab una et P. Antonius Kowalewski ob Michaelis Filius parte ab altera sani pltr RR. Quia ipsi sese mutuo et ab invicem de causis et actionibus Iudiciarijs sibi ~~in~~ distinctis actoratibus ad Iudicium officij praesens occasione certarum violentiarum et oppressionum institutis ob initam amicabilem compositionem praestitamque sibi sufficiens satisfactionem quietat emittunt et liberos sese faciunt protestationes vulnerum obductiones Decreta quaevis totumque et integrum processum tollunt cassant et annihilant perpetuo et in aevum nihil pretensionis reservando praesens suis Rnibus promissa firmare. Mikolai Lisicki r.t.
Franciszek Lisicki r.t.

Antoni Kowalski

NN. Valentinus Bądzyński N. Ioannes Bądzyński Filius suo et ejusdem Parentis suae ob egram valetudinem ~~de~~ acta praesens adire non valens tum NN. Martini Pauli et Alberti Bądzinskich Filiorum Fratrum suorum Germanorum pro quibus in plenissima Iuris forma pacem cavet nomine ab una, et Adria-

nus Jeleński olim Alberti Filius suo &
N. Apolonia Milewska Consortis suae pra
qua itidem pacem cavet nomine parte
ab altera sani ptter RR quia ipsi sese
mutuo et ab invicem ac alios in processum
causae intrans de causis et actionibus
Judiciarijs sibi distinctis actoratibus
occasione certarum ptensionum ad Judi=
cium Officij psens institutis ob initam ami=
cabilem compositionem ptitamq sibi suf=
ficiens satisfactionem quietant, emittunt
et liberos sese ac in processum intrans
faciunt, protestationes quaevis Decreta
totumq et integrum processum tollunt,
cassant, mortificant perpetuo et in aevum
nihil sibi et in processum intrans ad diem
hodiernam ptensionis reservando psens
suis recognitionibus ad id libere et bene=
vole accedens

Walenty Bądzyński rt
Adryon Jeleński rt

Officium psens Castrens Capitis Plocens ad
oblationem G. Adami Rzeszotarski Contractus
infrascr sponsalitium in rem sui offerens
Servien reproducens ad Acticanae actisq psens
Suscepit in tenore sequens Miedzy JmCią Panem
Jakubem niegdyś JmCiP. Pawła Rzeszotarskie
go Burgrabiego Płockiego Synem y Jeyskie Panią
Barbarą Nogawską Małżonkami z iedney a JmCią
P. Adamem także Rzeszotarskiem niegdyś JmCiP.
Waleryana Synem z drugiey strony stanął
pewny Kontrakt y wniosym nieodmienne
postanowienie w ten niżey opisany sposob

iż JchMc

iż Ich Mć Panowie Rzeszotarscy Mał-
żonkowie idąc za dyspozycyą Boską y oney się
pilnie applikuiąc tudzież za usilnym Stara
Jmli P. Adama Rzeszotarskiego y godnych
Przyiaciół Ich Mćw ad hunc actum przenę wiel
ką interpozycyą daią in Sociam vitæ Jey Mći
Pannę Jadwigę Rzeszotarską Corkę swoię po
ktorey in vim dotis Paternæ et Maternæ
przenę inhærendo Contractuj naznaczaią
z Summy Dwoch Tysięcy ktora Hæret in B.
Moykowo inscripta naznaczaią Tysiąc
Tynfow a że ta Summa y Dobra Insze Ligowo
według dispozycyi Ich Mćw PP. Rzeszotar-
skich Małżonkow iest iuż authce coram
Actis Castrenę Plocenę uczyniona y zapisa
na tak na Synow iako y Corki Subjacet
Ich Mćm Rodzicom dożywociu zaczym przenę
contractu z tey Summy Tysiąca Tynfow
ab advitalitate Sua recedunt y tęż Summę
pomienionemu Jmli P. Adamowi Rzeszotar
skiemu pro vigilia Festi Nativitatis S. Joan
nis Baptistæ in anno przenę de B. Moyko
wo evincere et Levare y Jmli oddacy realit
wyliczyć deklaruią postqm levato abrenun
tiare tam de B. Paternis quam et Maternis

tenens J.P. zaś Adam Rzeszotarski in vim
recompensæ et affectus Coniugalis in B: Hære
dibus Paternis et Maternis Futuræ consorti
ninieyszym Kontraktem obliguie się do Sum-
my Tysiąca Tynfow przypisac Tynfow ~~Sz~~
szesset Simplici debito Dożywocie zobo
polne coram actis authcis uczynic dekla
ruią Akt weselny naznaczaią sobie Stro
ny obie pro die Decima Septima Februarij
ktory to Kontrakt y wnim wyrazone Kondycye
y punkta obie Strony sub vadio Similis
Summæ Tysiąca Tynfow strzymac się
obliguią y assekuruią in Casu contraventio
nis forum ubiquinarum ad respondendum naznaczaią
na ktorym Kontrakcie pro rei meliorem
fidem et robur in præsentia amicorum nizey
na podpisie expressorum obiedwie strony ręka
mi własnymi podpisuią się Działo się w
Rzeszotarach d. 10 Februarij anno 1743tio.
~~Stanisław~~ Jakub Rzeszotarski manu propria
Barbara z Nogowskich Rzeszotarska
ręką trzymaną Adam Rzeszotarski ręką
także trzymaną X Jakub Rzeszotarski m.p. Zy-
gmunt Rzeszotarski Franciszek Rzeszotarski
m.p. Stanisław Rzeszotarski uti amicus m.p.

Felicyan

Felicyan Rzeßotarski mp. Stefanus Kolnicki mp. uti amicus Antoni Bromirski przytym będący mp. Antoni Osiecki Przyjaciel przytym będący mp Walenty Obrębski mp. post cujusquid ꝑinserti Contractus in Acta ꝑsens ingrossaonem Originale eius id Offerens ꝑ via Officij Sui quietatione denuo ad se recepit.

Adam Rzeßotarski r. t.

Actum in Crō Plocensi ꝯq sub celebratione Iudiciorum Feria Sexta post Dominicam Lætare Quadlem pxa anno Dni 1744to

P. Antonius Zglenicki ob P. Stanislai Zglenicki Camerarij Terris Plocens Filius Sanus pltr R. R. Qvia Ipse N. Ioanni Hovierowski ob Petri Filio et eius Lmis Successoribus totam et integram Sortem Suam mobilem et immobilem Paternam Maternam hereditt obligatt seu alio quovis modo et Iuris titulo se Rentem Concernens in et Super Bonis Zglenice magna in Pltu Plocens et Districtu Sieprcens Consistens sitt et iacens nuncupatt Hovieroszczyzna à Solismet N.N. Hovieroskie # ꝑ ob Parentem Rentis quaesitam iam exnunc cum omni et integro Iure suo Dominio proprietate propinquitate tituloq hereditis ac cum omnibus ejusq Sortis utilitatibus, usibus, fructibus, et commodis ut pote areis, hortis, agris, pratis, campis, Sylvis, borris, rubetis, nemoribus aquis Stagnis, fluvijs attinentijsq et pertinens # tamen.

gnaliter universis nihil prose suisq; succes-
soribus reservando sed ita late longe circumfe-
rentialiterq; prout eadem sors in suis metis et li-
mitibus ab antiquo extat et extenditur pura mera
et irrevocabili donatione dat donat venditin-
scribit et resignat perpetuo et in aevum intro-
missionem ex nunc admittit Tuitionem Gna-
lem et Evictionem Specialem ab omnibus
in genere impedimentis. cavet idq; sub
Damnis Terribus pro quibus ubiq; respon-
debit suis cum Posteris. Actoris Zylinski

P.P. Albertus Gizynski dto Valentini Filius ab una et
Stanislaus Czachorowski dto ~~Stanisl~~ Casimiri Filius
parte ab altera sani pler. RR. quia ipsi se se mu-
tuo et ab Innocem de Causis et actionibus Judicia-
riis Mutuis Actoratibus sibi ad Judicium Officij
Praesens occasione Praetensionem ex tenuta B. Cza-
chorowo emersarum Interceptionis Trium P. Gizyn-
ski et P. Czachorowski Boum ac ~~aliisquibus~~ in
aliarum Quarumcunq; Intervenientiarum
ex eodem fonte ~~em~~ pululanae ob Inid amicabi-
lem Compositionem Praestitamq; sibi Sufficien-
Satisfactionem quietant emittunt et libe-
ros se se faciunt, contractum tenutarium
Protestationes totumq; et Integrum Processum
Cassant, Praetensiones Mortificant, perpetuo
et in aevum Praesens suis Regnibus Praemissa
firmant.

Wojciech Gizynski
Stanisław Czachorowski rd

M. Joanna Dobrosielska dto M. Alberti Dobrosielski Fi-
lia dto Vero M. Laurentij Szawłowski Subdapiferi
Terrae Wissogrodiensis Relicta comen Vidua Sana pler.

RR

R.R. quia ipsi Famato ac Spectabilibus Martino Bo
jarowski et Martianna Doxianka Lignifabris
Civitatis Sa. Rmtis Plocens. Civibus et eorum Lmis
Successoribus Summam Suam Pecuniariam Mille
Quadringentorum Septuaginta Trium Tymphorum
Polonicalium sibi Rgnens. Dro Judicij Officij Psens. Feria
Secunda post Dominicam Oculi Quadlin in Anno
1739 Inter se rgnens. ab una et ob Famatum
ac Spectabilem Stanislaum Wilgoinski Consu
lem Civitatis Plocens. Pte ab altera prolatum una
cum pena Lucta adjudicatum jam ex nunc cum
omni et Integro Jure Suo Dnio Proprietate pro
pinquitate ac cum Omnibus ejusd. Summae
Utilitatibus Usibus Fructibus et commodis utpote
Scripti Manuali ac Dni Punctis Clausulis Nexibus
Rigoribus demittit committit ac totum et Integrum
Jus Suum ad Pmissam Summam sibi Servi
ens una cum Producto processu ex Pstitum sibi
Sufficiens Satisfactione transfert et Tram fun
dit plenarie et Ineffectu Intromissionem
in Domum Suprafatum ob Famatum Wilgoinski una
cum area hic Plocia Intramunia Inter aream Successorum ob Famati ac Spe
ctabilis Francisci Skrzemski ex Una et Viam
Publicam a Porta Vissogrodiens. tendens Pte ab altera
ac Circulo Civitatis Incipiens et protendens ad
Domum Famati Jaroczynski Pauli in Cornu adver
sus Plateam Judaicam sitam et ea Omnia per Tra
ditionem officiosam de Actu ejus Feria 3tia post
Dominicam Misericordiae Proxima in Anno
1739 per J. B. C. Plocens. expeditum ad Acta g.
Psens. Sub Celebratione Judiciorum Feria 4ta

post Dominicam Misericordiae Anno eodem per
oblatae porrectae sibi regnum dimissa vigore ejusdem
Traditionis admittendo Tuitionem Gnalem et
exictionem Specialem ab omnibus Impedimentis
quarumvis Personarum Propinquarum et Remotae
Cavendo idque sub Damis Tribus pro quibus Ubique
respondebit Suis cum Posteris.

Joanna z Dobrosielskich Kawtowska rt

Actum in Cro Plocen. idq. Sub Celebratione Ju
diciorum Feriarda post Dcam Judica Qua
dragesimalem pxa Anno Dni 1744to

Gnosus Adamus Sychocki Old Martini Filius
ab una et Mcus Joannes in Radzanowo Zorawski
Tribunus Pltus Plocen. old Mu Stephani Zora
wski Succamerarid. Plocen. Filius parte ab
altera Sani pltr recedendo recognoverunt. Quia
Ipsi Sese Mutuo et ab invicem de Causis et
actionibus Judiciariis Sibi occasione Certa
rum praetensionum ad Judicium Officij Pcen.
institutis et intentatis et quidem Gnosus
Sychocki Mcum Zorawski et ejus Subdi
tos de protestationibus Vulnerum
Obductionibus Mcus vero Zorawski G. Sycho
cki de protestaone Similiter occasione Sua
rum praetensionum facta obinctam amica
bilem Compositionem Pstitamque Sibi
Sufficientem Satisfactionem quietant
emittunt et Liberos Se Se faciunt
praetensiones Conctas et Singulas ex quo
vis fonte emersas Mortificant totumque
et integrum

et integrum processum ex quovis officiosos
actus tollunt cassant et annihilant
perpetuo et in eorum nihil praetensio
sus ex quovis fonte ad se reservan
do praesentibus suis recognitionibus praemissa
firmantibus. Adam Sochocki
Zorawski Jur.

Id Mus Zorawski Sanus Ptr Rdo Rvit
quia ipse Grotum Thomam Jaroszewski
Viae Notarium Trm Plocen Salis distri
ctualis Succolectorem et eius Successores
legitimos de quinquetonsiis Salis distri
ctualis decreto Judicij officij praesentis Feria
2da post Dcam Oculi quadragesimalem in
Ao praesentis Elapso praeterito in terse recognoscen
tem ab una et ipsa parte ab altera pro
lato sibi recognoscenti extradi adjudica
to seu potius assignaone super quinque
tonnas ejusd Salis, cum poena lusita per ipsa in seque
stro Cancellariae praesentis effugiendae
Rigorem Decreti Feria 2da post Festum
S. Laurentij Martyris in anno proxi
me elapso reposita ob receptionem rea:
lem ejusd assignationis ex sequestro
Cancellariae praestitamque sibi sufficien
tem Satisfactionem quietat emittit
et liberum facit Decretum hocce acto
tum et integrum processum ac ~~[illegible]~~
condemnationem circa Maationem
Ad Mang G: Lucae Malewski Vicgtis Loci praesentis

non Solutum

obtentam tollit Cassat et annihilat per
petuo et in eum. Nihil pretensionis
reservando presentis sua recognitione
premissa firmante. Korawski mp
Jlli

G. Stephanus Kosinski ob Thomae Filius suus et G.
Sophiae Bromierska conty suae pro qua Pacem in plenis
sima Juris forma Cavet Mne, Sanus Rtis Rqia Ipsi
GG. Antonium Bogdanski et Theressiam de Pia
czynskie primi ob G. Alberti Karski Zdi ad prem
nuptas Inicem Conjuges Parentes ac Successo
res ejusd. ob G. Karski et eorum Lmos Successores
~~[illegible] de bonis Brzechowo Subditum Nati~~
~~[illegible]~~ et de causa et Actione Judiciaria ad Ju
dicium Officij presens Occasione Statuitionis L. Joan
nis Pstis de B. Brzechowo Subditi haereditas Intu
itu pretensionum ad ipsum habitas Institas et Intentatas
ob pstitas sibi Sufficiens Satisfactionem quie
tant emittit et liberos facit protestatio
nem unacum presentatione ac officioso arresto totumque
et Integrum processum tollit, Cassat, et annihi
lat perpetuo et in eum nihil pretensionis tam
ad Dnos quam ad eundem L. Joannem eorum Subdi
tum ad diem hodiernam reservando presens suarum
premissa firmando Stefan Kosinski mp

Actum in Castro Plocensi Idqj sub celebratione
Judiciorum Feria Quinta post D. Judica Qua-
dragesimalem pxa anno Dni 1744to.

G. Matthias Dramienski et Joannis Filius Sanus pttr RR.
Quia Ipsi G. Jacobo Czachowski G. Pauli Czachowski Filio
et eius Lmis Successoribus L. Adamum ~~Adolfo~~ et Vale-
riani Filium de B. Kruszenica Subditum suum
haereditas

hæreditt iam exnunc cum omni et integro Jure suo Dominio proprietate propinquitate titulo q hæreditt ac cum omnibus eiusq subditi utilitatibus usibus fructibus et commodis ut pote dierum laboribus vigilijs custodijs cunctaq obedientia p ipsis præstari solita dat donat vendit inscribit et resignat perpetuo et in eorum ~~[illegible]~~ Tuitionem Generalem et Evictionem Specialem ab omnibus in genere impedimentis quarumvis personarum propinquarum et remotarum præcipue GG. Fratrum suorum cavet et se de bonis suis inscribit idq sub Damnis Terrestribus p quibus ubique respondebit suis cum successoribus. Maciey Dramienski r.t.

GG. Franciscus Czarnomski olim Matthiæ Filius alterna, et ~~G.~~ Joannes Szydłowski G. Bartholomæj Filius pte ab altera, sani pltr RR. Quia ipsi se se mutuo et ab invicem et quia G. Franciscus Czarnomski G. Szydłowski de Causa et actione judiciaria ejus G. Szydłowski cum alijs in processu originali exaratis ad proones vulnerum obductiones facti respectu variarum violenarum et pretensionum ~~e~~ instituta, Dcrisq quibusvis ea in Causalitatis nec non pœnis judiciariis Sessionibus Turrica, totoq et integro processu. Subsecuto. G. verò Szydłowski GG. Czarnomski ac Catharinam Murzynowska Contem ejus, Albertum Czarnomski, et Josephum Olszewski, ac subditos G. Francisci Czarnomski de B. Tłuchowo et Tłuchowko nativos similiter de Causa et actione judiciaria Occasione itidem Cunctarum et singularum

Ex una Parte non soluto

intervenientiarum in Judicio Officij praesentis agi-
tata Decretis quibusvis subsecutis praecipue
F. 2 pt D. ~~Oculi~~ Laetare Quadtem praxa in Actis praesentis
inter se recognoscentes ac alios prolato Sessi-
one turrica injuncta Vulneribus inflictis
Vadioq capti simplici eodem Decreto adjudicatis
ac alijs officiosis actibus ab utrinq ob sub-
secutam amicabilem Compositionem et suffi-
cientem satisfactionem quietant emittunt
et liberos sese faciunt. Pretensiones
quasvis ad se ab invicem ad diem
hodiernam habitas ex quovis fonte ema-
natas mortificant Decreta quaevis provenientes
ac alias ~~trans~~ actus juridicos totaliter
cassant annihilant perpetuo et in ae-
vum praesentis sujus Regnibus ad praemissa Libere
accedentes.

Franciszek Czarnomski m.p.
Jan Szydłowski m.p.

Actum in Castro Plocensi idq sub celebratione Judiciorum

Actum in Castro Plocensi Feria Secunda post Domini-
cam Ramis palmarum Quadragesimalem proxima
anno Dni 1744to.

Magnificus Carolus Mdrzewski ~~[illegible]~~ Thesaurarius Vinni-
censis et Stanislai Filius Sanus pltr R.R. Quia Ipsi Successo-
res et P. Alberti Howalewski ex P. cuiusvis nostris primi
et eiusdem P. Howalewski Secundi ad praesens nuptus P. Al-
berti Dobrski Consorte in primo voto progenitos de Sum-
ma Mille Tymphonum Polonicalis actis anthias Rni pro-
fatis et Parentem eorum sibi Rentis super B. Howalewsko
modo Simplicis

modo simplicis debiti inscripta Decretisq. Judicij officij praesens inter se Rentem ab una et eunde D. Kowalewski parte ab altera prolatt una cum provisionibus retentis adjudicatt oblevatt summam eandem praestitamq. sibi per saepefatum D. Kowalewski praesentaneorum Successorum minorennium Parentem tam intuita summae originalis quam provisionum retentarum ac poenarum Luitarum sufficiens Satisfactionem quietat emittit et liberos facit Inscriptionem debitoream, Decreta quaevis condemnationes ac totum et integrum processum prout scripto manuali de persoluta summa suprafata annihilavit ita et nunc quoniam primum acta praesens adire valuit mortificat, perpetuo et in aevum nihil praetensionis reservando praesens sua Rne ad id accedens.

K. Mdzewski mp

Ja M. Mdzewski R.R. Quia Ipse D. Antonio Malewski B.C. Plocens. et Stanislaj Filio et eius hmis Successoribus L. Hedvigim dictam Skowronkowna de Bonis Bonkowo Trzody in Pltu Plocens. et Districtu Srenens. consistens subditam suam haereditt apud D. Joannem Hukowski in B. Slawkowo commorans ante hac nunc vero L. Adamo dicto Kruszyna eiusd. D. Malewski subdito nuptt iam ex nunc cum omni et integro Jure suo Dominio, proprietate, propinquitate, tituloq. haereditis ac cum omnibus eiusd. subditae utilitatibus, usibus, fructibus et commodis ut pote dierum Laboribus cunctaq. obedientia per Ipsos praestari solita dat donat vendit inscribit et resignat perpetuo et in aevum praesens sua Rne praemissa firmans.

K. Mdzewski mp

non solutum

Perillris et Rndissimus Lucas Czerznicki Canonicus Cathedralis Plocens. Praepositus Sarnovien. et Alberti Filius sanus mente et corpore existens palam publice ac per expressum vivit Quia ipsum Succedaneis Parochis Ecclesiae Sarnovien. pro tempore existentibus summam suam mille florenorum Polon. per D. Antonium Dziatynski et Remigiani Filium libi rnti actis praedem Trā quarta

in Vigilia F. S. Mathaei Apli et
Evangelistae in anno 1741mo Im-
scripto Sup Bonis Choynowo haerent
cum omnibus ejusdem Inscriptionis pun-
ctis clausulis, nexibus ligamentis
toro vadio caeterisque contentis demit-
tit, Committit, ac totum et Integrum
Jus suum ad praemissam Summam Libi
Serviens Una cum Censu Annuo
a quolibet Centum per Florenos
Septem quot annis pendente
in rem Succedaneam Parocho-
rum Ecclesiae Sarnoviensis trans-
fert et Transfundit pro quo
quidem Censu a Summa Suprascripta
quot annis provenientem post Sera
Sui rentis fata # quilibet Parochus
Sarnoviensis singulis Septimanis
missam Unam Lectam de re-
quiem Seu per applicationem juxta
exigentiam temporis pro Animabus
in Purgatorio existentibus Suffragio
Carentibus absolvere, tum quo-
libet quartuali Fra quarta vel
Sexta intra quatuor tempora
Cadenti officium Defunctorum
trium nocturnorum cum Laudi-
bus decantare idque Sub onere Con-
scientiae tenebitur ex eodemque Censu
ministro Ecclesiae Secum officium
Defunctorum decantanti Florenos
quatuor Polonicos quot annis exolve-
re obligabitur hac Sua praesenti ratione
in praemissis mediante # Cujus Census a Summa eadem provenientem
Jus rationis usum et dispositionem adiuvante tempore Sibi reservat.

Lucas Czerwicki Canonicus Ath. Plocen. Praepositus
Sarnoviensis mpp

Officium praesentem

Officium Psem Castrens Capitl Plocens ad obla
tionem P. Antonij Chmielewski B C Plocens Testa
mentum Ultimae Voluntatis D N. Casimiri Zmi
una cum Registro Inventarij conscripti
ieski, reproducens ad Acticanae Actisq Psens
Ingrossanae Suscepit in tenore Sequenti w
Jmię Oyca y Syna y Ducha Swiętego Amen
Ja Kazimierz Zmijewski na Olszewie Borzymach
Stęczlach y leszczki Części Swoich dziedzic lubo
teraz zostaiąc bardzo słaby na zdrowiu, iednak że
przy dobrey Pamięci y Rozumie Zostaiąc taką
moię czynię dyspozycyą naprzod duszę moię
po zeszciu z tego Swiata Panu Bogu wszechmo
gącemu w Trujcy S. Jedynemu Nayswiętszey
Maryi Pannie y wszytkim Swiętym Anjołom
Bożym Patronom moim oddaię w Opiekę ciało
Zaś moie Jako z Ziemi # aby było pochowane w kosci
le Parafialnym Zmiiewskim w Zmiiewie kościelnym
będącym do ktorego to ciała oporządku także ~~takie~~
Fortuny iako też niżey Specyfikowanych Rzeczy
Obieram Sobie za Opiekuna Jmci Pana Mikołaja
Borzuchowskiego Szwagra mego w dobrym Rządze
niu y Sumiennie Postępującemu Regestrem takim
Przy Przyiaciołach Niżey podpisanych Spisanych
Zasiewkow Zyta Zagonow dwadzieścia zasiane na
Zimę Jarki kopa Jedna Jęczmienia kop cztery
Owsa drabi dwoie Sieczanego Inwentarza Wołow
Para Czerwonych po lat cztery w Piątym. koni
Para klacz y źrebiec Płowe oboie krow Trzy młodych
Swini Siedmioro || Gęsi Siedmioro Rachuiąc Gęsi Siedmioro || kontusz bierze Gospodyni a
Żupan ~~dziad~~ dziad czapkę Jozef, Boty chłopiec
kulpaka Stara ladaco Sta Jedna płozyca z ziela
zami woz Stary Zadkowany przodek Niekowany
Procedencyą swoię w Zięno

Ktosd dwie stare ladacz miecha jedna, dwie y przetak
ladacz wzborek. poruch wojchowanem budynku maią
przed niedoleg moiey y prawne interesa Ia z rumowane
ladacz z Bruchniate na Obsecnie borkymach y Stellach
Sekycie w czym obligui pomienionego Swazra mego
wszey wszythich dla Sichlenca mego Pasta Borku
chowskiego Syna Swego wpey thiego do trzymad
y Seby z tych ze dobr poclattu pogotowego y dwies ysiny
kosielne y kapitulne wypisacad dlatego sie ze oddanie
Borkymach die Septima Januarij Anno Domini
1774 na co dla lepszey wiary y walory podpisuie
sie przy bytności Swiadkow przy tym bydacych
Kalemierz Emicowski Regent Rzymana Kazdy Woyciech
Carniawski Probost Emicowski manu propria Maciey
Dabrowski przy tym bydacy Regent Rzymana Jakob
Smolski przy tym bydacy manu propria. Legator
vero Tenor Scripturae ejusmodi. Legator Budynkow
na Obsecnie borkymach y Stellach Sekycych ponie
gdy pomienionym Gmu Panu Kalemierzu Emicowskim
pozostałych przez pomienionego Gmu Pana Mikołaja
Borkowskiego die 27 Februarij 1777 Anno przy
wzey podpisanych Swiadkach przez się Ustnie
wyraz spisanej ex tenore tali na Obsecnie borkymach
Chatupa dworska Pasta ladacz z Bruchniatey wzbitą
w Stupy balki po podpirane z pruchniate Stodoła
o dwoch Sapietkach o Jednym Klepisku z Jednej
Strony Sciana niemasz tylko tak na Stupach Stoi bez
wierzchu pospaia kawatek Chlew Jeden ladacz w Stupy
z dylow ladacz wyworacz się drugiego Chlewa Resti Bez
Sien z Stupami to wszythko ladacz pognicte tak ze chatupa
Chłopska pusta w Stupy z Sienią Sutap z tamany wszytko
ladacz Spruchniate bez kamina ze się z rumowad
na Obsecnie Stellach Chatup dwie chłopskich w
Jednej michka chłop Jorcu bartelak z czarną y
dziecmi Stara ladacz Spruchniate okna dwa male
kie w drzwi no ladacz czarna do wi Jroie Eatogi niema
tylko swoie y Statku wszytkie swoie Stodoł kę ma co tobie się

przydaiad

pobudowat y Chrzescik w Stupy z dylow postawic kaza
co drugą chatupa Pusta Stara Izba w wsi zost Sign w Stupy
bez chlew, kumin sij obsta y wszystko tadaco stare
sprachniałe Rodzina w Stupy edylow o jednym kle
pitku dach Chrustym przekrytany Stymy Stary tadaco.
Mikołay Borkuchowski manu propria Tomasz Smolin
ski B.G. Cichanowski manu propria przy tym Sendzy Jakob
Krolinski przy tym Sendzy Kuglowany Krejorz
Borkuchowski przy tym Sendzy Kuglowany Krzymany
Maciey Zakrzewski przy tym Sendzy Kuglowany Stanisław
Grembocki przy tym Sendzy Kuglowany Krzymany
post cuius quid Inventarij confectionem una cum Re
gesto Inventarij in charta presentia Inscriptionem
Originale ejus id efferem demo ad Secretariat et
de recepto officium presens quietantiae quietatij per
Antoni Rmiszewski m.p.

Actum in Castro Plocen. F. 6ta post Festa Solennia Paschae
proxima Anno Domini 1744

S. Alexander Ghiricki B.C. Plocen. Actis praesens Feria Secunda
post Festum Sanctorum Trium Regum proxima Anno pro
per S. Ignatium Migczynski Inscriptus Plenipotens Sanus Per
recedendo vult Quia Ipse S. Rosalian Richa [illegible] ad Sua an-
nis Filiae primi olim S. Petri Borkuski ad Quens di voti
S. Pauli Bogurski Consorten [illegible] de medietate Vadij Ca-
putaneatis p.fato S. Ignatio Migczynski Decreto Trio in Scrip-
sui Feria Secunda post Festum Sancti Lucae Evangelistae
proxima Anno [illegible] pro elapso adjudicati et demandi by S. Pauli
Bogurski Maritj eius lev[illegible] vigore ejusd. Specialis Re-
ni potentia quietat emittit et liberam fecit Decretum
hocce hoc in puncto tollit cassat et annihilat nihil Scripti-
onis sibi nomine ejusd. Scripti Migczynski ad id reservando
Scripturae suae me ad id accedendi olim Alberti Filij.

S. Alexander Ghirickij Plenipotens mpp
[illegible]

Officium praesens Castrense Capitale Plocense ad Stabilationem
S. Alberti Jurowskie olim mathei filij Inscriptionem
Inpraesentiarum ex Actis Castrensibus Camerariis Cathedralibus deprom-
ptum

per se offerens in Personam Consortis Suae recognitt
reproducens ad acticandi Actisq praesens ingrossandi
Suscepit in Tenore Sequens Actum in Castro
Camenecens Podoliae F 4ta post Festum Sanctae
Margarethae Virginis et Martyris proxima Anno
Dni 1737mo. Gnosus Albertus Gumowski olim
GG Matthaei Gumowski et Feliciannae Romerowna
Conjungum Filius Sanus &c. vivit Quia Ipse Gnosae
Salomeae Chłopicka Gnosi Raphaelis Chłopicki
cum olim Gnosa Joanna Laskowska procreatt filiae
Consorti vero Suae Imae illiusq Successoribus Summam
Quatuor Millium Florenorum Polonicatt modo
certi veri iusti liquidiq debiti tenetur ac debet
quam quidem Summam Quatuor Millium Florenorum
Polonicatt sed G Recognoscens de et Super Bonis
Suis Glr omnibus haereditt et obligatt mlbus
et immlibus Summisq quibusvis pecuniarijs
habitis et habendis et praecipue super Bonis
Villae Gumow in Pltu Plocens Districtu vero
Niedzborien consistens eidem Creditrici Suae illiusq
Successoribus hinc et pro Feria Quarta post Fm
Sanctae Margarethae V. et Martyris in Anno
DEO dante venturo 1738vo daturum Solutu-
rumq et prompta parataq pecunia enumeraturum
inscribit Se et obligat idq sub vadio Similis Sum-
mae Quatuor millium Florenorum Polonicatt
pro quo in casu contraventionis forum cuiusvis
Judicij et Officij Regni ad respondendum Sibi Suisq
Successoribus assignat recognitionis praesens vigore Ex Actis
Castrens Capitt Camenecens Podoliae extraditt Correxi
Przyłucki manu propria lectum per Wyszenski
Locus Sigilli Castri illius post cuius quidem praesentem In-
scriptionis in Acta praesens ingrossationem Originale
eius praevia Officij sui quietatione Idem Offerens denuo
ad se recepit.

Wojciech Gumowski m.p.

Gnosa Justina Karska primi olim N. Andreæ Zołtowski, secundi voti olim N. Michaëlis Sokołowski Relicta Consors Vidua, olim verò G. Michaëlis Karski cum otto G. Anna Grombczewska ultimi nuptus N. Simonis Kotarski Consorte procreata filia. sana pttr RR. Quia ipsa G. Rosaliæ Sokołowska Virgini innuptæ Filiæ suæ in secundo matrimonij thoro progenitæ et ejus Cmis Succiribus. de Bonis sujs gnaliter omnibus mblibus, immblibus, paternis, maternis, hæreditto obligatto summisq quibusvis pecuniarijs ubivis locorum hæreneq pcipuè in et super summa dotali / quæ et quanta sergnte de B. Rempino # per M. Antonium Karski Dapiferum Dobrinenq Fratrem suum germanum ad psens possessis, fatis otto Parentum suprafatto utrorumq derelictis concernit / Summam Quadringentorum Tynphonum Polonicatto modo simplicis & liquidi debiti tenet, inscribit, ac se et suos Succres ad id tenendq obstringit et monerat eandq Summam in et Uno anno integro se soluturam offert et declarat idq Sub Vadio Similis Summæ p quo Ubiq rdebit sujs cum posteris # in Pltu Hocenq et Districtu Bielscenq consistenq & et hoc in vim dotis ips de Bonis Paternis et maternis concernenq.

Justyna Karska Ta

G. Albertus Podlecki otto Stanislaj cum otto G. Eva Przodłowska procreatus Filius sanus pttr

R.R. quia ipsa G. Rosalia Sokołowska olim Michaelis filia Virgini innuptae Conti suae Lmae Deodanae futurae et ejus Lmis Successoribus Summam suam pecuniariam Trecentorum Tynphonum ex summa Quingentorum Tynphonae per supraciram sui Rgntis olim Matrem Actis ~~praesentis~~ Tribus Plocensis in Siepre P.B. in Crastino F. Visitationis P. V. Mariae in Ao 1725to sibi rgnti de summa Originali Sexcentorum Tynphonae Polonae ejus olim Matri Rgntis per N. Franciscum Kolczynski modo obligatorio Super B. Kędzierzyno inscripta Sibi Rgnti transfusa, et hoc in vim ineundi matrimonij cum ipsa favens superis ineundi demittit et committit, ac totam et integrum jus suum quoad praemissam Summam Trecentorum Tynphonum sibi serviens cum omnibus inscriptionis transfusorialis punctis clausulis nexibus ligamentis foro vadio Caeterisque Contentis transfert et transfundit plenarie et in effectu praesens sua Rgnione ad id libere accedens.

Woyciech Podlecki rt.

P. Stanislaus Przedwoiewski et Adami Filius Sanus pltr R.R. Quia Ipse P. Josephum Strobiszewski et Matthiae Filium et eius Lmos Successores de Summis Binis prima quidem Ducentorum Tynphonum ~~per fren~~ in vim oppignorationis frenificij una cum provisione ad Summam Sexaginta Tynphonum reducta altera Quadraginta Tynphonum per certis praetensionibus provenientibus Decretis binis Decretis Judicij officij praesentis Feria Secunda in Crastino Festi Immaculatae Conceptionis P. V. Mariae in anno praeterito

inter

inter se Reuterum ab una et ipsis parte ab altera plat. ~~una~~ cum
poenis Luitis adiudicatis obleuatis summas easdem post restitu-
tionem frenifiij de aurati admentem Decreti pro illtamqi sibi
sibi ab ~~[illegible]~~ utrinqi sufficiens satisfactionem quietat
emittit et liberum facit scriptum manuale Decreta quaevis ac
totum et integrum processum tollit cassat et annihilat perpe-
tuo et in aerum nihil pretensionis etiam intuitu poenam
Luitarum reservandae praesens sua Rne ad id accedens.
Stanislaw Przedwoiewski r.t.

Actum in Cro Plocensi F3. pt D. Conductus
Paschae proxa A.D. 1743to.

Religiosissimus in Christo Pater Franciscus Tru-
chonowicz Collegij Plocensis S.I. Rector suo et
totius ejusdem Collegij sui pro quo de rathihabi-
tione pacem in plenissima juris forma ca-
vet nne sanus pllr Rlr quia ipse M.
Andreae Zamoyski Palatinidis Smolensicae Ca-
pnco Starorypinensis olim Illtrissimi M. Michae-
lis Zamoyski Ordinati Palatini Smolenscensis
Filio et B. Strzygi in Terra Dobrinensi con-
sistens Haeredi et ejus Lmis Sucinibus L.
Joannem Kobylczak ~~[illegible]~~ de B. Leszczyno
Cmethonum ad Collegium suum pertinens
subditum haeredito ad praesens in praefato B. Strzy-
gi existens ac et ibidem nuptum jam exnunc
cum omni et integro jure suo et ejusdem Colle-
gij sui dominio, proprietate, propinquitate
titulo qui haeredito ac cum omnibus ejusdem
subditi utilitatibus usibus fructibus et
commodis ut pote dierum laboribus vigiliis
custodiis cunctaque obedientia pro ipso praestan-

solita dat, donat, vendit, et inscribit ac resignat perpetuo et in aevum Tuitionem glem et evictionem specialem ab omnibus ingre impedimentis tam intuitu ejusd subditis quam illius pupillor Cavetiq subdamnis Tri-bus pro quibus ubiq redbit suis cum Succo-danejs. Nihilominus idem Recognoscens de Causa et actione judiciaria respectu ejusd subditi ad Iud Officij Psenę supra-fato JM. Capneo Starorypinenę ac Fra-tri ejus instituto ob initam amicabilem compne pstitoq sibi sufficienę quiet satisfactionem eosd quietat emittit et liberos facit processum totum et integr Cassat et annihilat hac sua pli rgne ad id libere accedenę non ex-traditionis.

Franciscus Truchonowicz S.J.
Rector Collegij Plocen mpp

Officium Psens Castrenę Capli Plocenę ad obla G. Jo-sephi Druchowski Scriptum Certum Manuale in rem Cujus interes Serviens reproducentis ad acti-candum Actisq Psenę ingrosadum Suscepit in tenore Sequenti Niżey na podpisię wyrażeni Znamy tym Skryptem naszym ktory za au-thentyczną rekognicyą miec chcemy. Iż gdy Zwoli, Wokacij y dispozycyi Boskiey Corka Nasza Emerencianna na Swiecie, Hozanna w Zakonie Zostawszy w Plockiem Konwencie Ich Mciow Panien Dominika Swietego Zakonnicą

non Solutum

y powykonany profesij niemaiąc jescie determi:
nacij od nas Rodziczow wyposazieniaicą lubo
do dzisieyszazego Terminu ukontentowany
względem prowizij bywał Konwent abytym
bespiecznieyszy był Co Concernit na wyposa
zenie tey zakonnicy, postępuięmy Summę
Tysiąc Tynfow in specie ktore na dobrach
naszych wszystkych zapisuięmi y miec
za dług rzetelny chcęmy y przyznaię
my, Te Summę wypłacic rzetelnie Konwen:
towi assekuruiemy się na pierszą Kon:
wentu requisiciją a dokąd tey Summey
nie wypłacięmy, prowizyią od niey Co Ro:
cznie po złotych Siedm od kazdego Sta
na znaczamy y postępuięmy y tę pro
wizyą zawsze na Wigiją Swięta S Jana
Chrzciciela Corocznie wypłaciac obligu:
ięmy się az do ystotnego Sumey Samey
Orginalney Cum omni Securitate wyli:
czenia Czego dotrzymac powinniszmy
pod zakladem takiey drugiey Sumey oco
Forum in Casu Contraventionis Grod
Płocki ad peremporie quibusvis Jurisdic:
tugijs ~~ab~~ renunciando respondendum na:
znaczamy pod piszem Rąk własnych stwier:
dzonych datum dnia 20ma Kwietnia
Roku Panskego 1732 do Jan Zygmunt Rosu:
szewski Podczaszy w ziemi Wysogrocki Sędzia
Grocki W Płockiego manu propria Bogumiła

Z Sielskich Rosciszewska Reką Trzymanu
Alexander przytomny Barcikowski manu:
propria post Cujus quidem ꝑ inserti scri:
pti Ingrossaõnem originale ejus idem
offerens ꝑ via officij sui quietaõne
denuo ad se recepit J Druchowski mppp

Actum in Castro Plocensi Feria Sexta post Domini-
cam Conductus Paschæ proxima Anno Domini 1744to.

E Conegunda Sękowska ol Adami Sękowskj Came
rarij Terris Plocens filia ol vero Gnosi Alberti
Mostowskj Consors Derelictæ Vidua sana pltr Rel.
Quia Ips E Petro Modlinskj ol Joachimi Modlin
skj Zupparij ~~Kujaviæ~~ Palatinatus Brestens
Kujaviæ filio et ejus lmis Successoribus de Bo
nis suis gnaliter omnibus mobilibus et Immo
bilibus Peternis Maternis hæreditæ obligatæ
Summisq quibusvis pecuniarijs pribivis Lo
cos hærens ꝑcipue in et super Bonis Jon
czewo Abramki Rogacze in Palatinatu Plocens
Districtu vero Bielscens consistens seu potius
Summa Dotali se Recognoscens de Bonis ijsq
concernens Summam Mille Sexcentorum Tyn
phonum Polonicatæ modo Simplicis debiti tenet
inscribit ac se et suos Successores ad id tenens
obstringit et inonerat eandq Summam in uno
anno integro se Solutum offert et Declarat
idq sub Damnis Terribus ꝑ quibus ubiq
respondebit suis cum posteris.

Kunegunda mostowska RW

N. Antonius Sąchocki ol Felicis Filius Sanus Pltr RR.
Quia Ipse N. Petro Przedpełski ol Sebastiani Filio et ejus
lmis Successoribus Agros Suos hæreditarios ~~et quia~~ inprimis in Campo
sub Woikowka Przedpełe Sulcum æstivalem unum inter Nlis
Adami Przedpełskj ex utraq Parte incipiens a via penes villam
tendens et ꝑtendens Pad Granitiem dicto Woikowska ꝑ Sta.

dium unum

dium unum, Item in alio loco sub eod Urbarowka Sulcus
ejusdem hiemales inter metas Jani q[uae] dictionis ex tra[ct]a[m] lar-
te inter eius per studium unum protendens Item in Tabi-
loco in Campo eorg runcupato Remiensky Sulcus ejusdem
hiemales inter metas Eius-dem Jani q[uae]stionis ex tra[ct]a
parte incipiens a Rai Urbarowska et protendens per Eadem
partem studij in et sup Bobis Praedicte Remiensky sub
et pacem eam eandem cum omni et integro Jure suo Do-
minio proprietate propinquitate Titulo hereditatibus
ac cum omb[us] earum Agror Aedificiis Aedibus Curi-
tibus et Commodis dat donat inscribit et assignat
perpetuo et in eorum intromissionem eandem admittit
Cuitionem palam et corporalem ejusdem cavet idq[ue] sub
Damnis Juribus pro quibus ubiq[ue] &c. cum posteris.

Antoni Zgliocki pr[opria] m[anu]

D. Matthias Zawidzki ad Venceslai Filius vigore Juris Sui ab od D. He-
lena Aeszewska ad Thoma Filia Bona ejusdem Aeszewa mipr et major
seu potius Sortium ibid[em] ad haereditata Conjorte sua habitorum eo-
rumq[ue] Dr. Protector Sanus p[ro]pr[ia] L. L. Livia Ejus D. Simoni Aeszewski
ad Barbara inde Filio et eius hiis, Successoribus Summam certam pe-
cuniariam Centum Florenor Polonicalb albae argenteae nuncupatam
to moneta p[ro]fat[a] ad Parentelam eius Sui Rentis Supra fatt ad Con-
tortas Parentil modo obligat Super agris ni D. Praesentibus
Aeszewo minor Sit actis Oppidi Feria Secunda post D. Ludica
Lucidam ni anno 1720 ad Curiam praesentatum ad ejusdem Registr
ptum translatis inscriptam ejusdem Curiae cum omni Jure suo do-
minio p[ro]prietate prospinquitate ac cum omnibus eius Summae
ad ditis tabulis usibus fructibus et Commodis int p[ro]te inscripti-
onis obligatoriae p[ro]fatis dans ubi nexibus hypothecis Bo-
radio caeteris q[ue] contentis demittit committit ac totum et in-
tegrum ius Suum ad Ministrandum Summam ~~ibi~~ dem ex re inscri-
ptionum Suarum sibi Servatis ex Petita Sufficiente ac plenaria
Satisfactione transfert et transfundit plenarie et in effectu ibi-
dem omnimodo ad omnibus in genere et specie Impingnoris
et remotis cavet et inscribit de agris Summa Supra fatt Obno-
xis Condescendendo praesentibus Jure ad id libere procedente
Aeszewo majori et minori ni Locis Placens et Districtu
Rielscense Consistente impedimentis gravaminibus.

maciey Jawidzki m[anu] p[ro]p[ria].

Actum in Castro Plocensi Feria Quarta post Dominicam Misericordiae proxima Anno Dni 1744to

M. Joannes Gorski Dapifer Stężycensis et M. Hyacynthi filius sanus pltr RR quia Ips. Perillustri Reverendissimo Lucae Czerznicki Canonico Cathedrali Plocens. et ejus Successoribus Sanguine iunctis de Bonis suis gnaliter omnibus mlibus et immobilibus Paternis Maternis haereditis obligatis Summisq. quibusvis pecuniarijs ubivis locorum haerens Summam Mille Tynphonum Polonicalium modo simplicis debiti tenet inscribit ac se et suos Successores ad id tenenda obstringit et monerat eandem Summam in et pro Vigilia Festi Nativitatis Sancti Joannis Baptistae in anno praesenti ventura se solutum offert et Declarat quod si vero Summam praemissam pro tempore solutionis praefixo non persolverit extunc provisionem annuam a quolibet Centum per Tynphones Septem singulis annis pendere debebit idq. sub simili Summae vadio pro quo ubiq. respondebit suis cum Successoribus. Jan Gorski mp

Officium praesens Castrens. Capitis Plocens. ad Inscriptionem infrascriptt ex Actis Terribus Mlavens. authentice depromptis ad oblationem Mfici Joannis Gorski Dapiferi Stężycens. in rem sui offerens servienq. reproducens ad acticanda actisq. praesens ingrossanda Suscepit in tenore sequens Actum in Mlava in Trnis Communibus Trribus Districtus Mlavens. et Niedzborien. una cum continuatione anteriorum Causarum in Diem hodiernam incidens Feria Secunda in Crastino Festi SS Simonis et Judae Apostolorum Anno Dni 1742do Mficus Valentinus in Stupsk Zieliński Pincerna Terrae Zawskrzens. Paltus Plocens. Sanus pltr RR etc Rvit quia Ips. M. Joanni Gorski Dapifero Ins Plodens. et ejus Lmis Successoribus Summam

Quorum

Duorum Spillium Tynphonum in omnibus Bo
nis suis haereditt obligatt Paternis Maternis
Spobilibus et immobilibus habitt et habenda
pro crastino Festi Nattis S. Joannis Bapti
stae in Anno Deodante venturo 1743tio
proxime venturo una cum provisione annua
simplici debito dare solvere inscribit et asse
curat idq sub vadio similis summae ac
poenis Judlibus pro quibus Citatus suis
cum Successoribus respondebit Ex protocollo
actor Terrium Mlavens Rescriptum Kamin
ski Camerarius Terris Mlavens manu propria
locus sigilli Judicij ejusdem post cujus quidem in
sertae inscriptionis in acta praesens ingrossatio
nem Originale ejusdem Idem Mficus Offerens
~~Den~~ Denuo ad se recepit et de recepto offi
cium praesens quietavit quietatq praesens.

Jan Gorski mp

P. Laurentius Wieczfinski Burgrabius Castrens Plocens ob Jaco:
bi Filius Sanus pltr R.R. Qua Ips in virtute Literarum p
P. Antonium Potkowski Burgrabij Castrens ~~Plocens~~ Ciechans
Scriptt et ad Se Rentem directarum nne eiusdem P. Potkowski
pro quo in plenissima Juris forma pacem cavet P. Tho:
mam Rosciszewski Burgrabium Castrens Bobrovnicens
ob Joannis Filium et eius Lmos Successores de officio:
so aresto coram actis praesens Fra 2da post D. Misericordiae
proxa anno currens Sup Summa centum quindecem
Tyns Polonicatt Decreto Judicij officij praesens una cum poena
Luita Ips à Gnosa agnethe de Bromierskie ultimi mortis
P. Joannis Lukowski consorte ac alijs adiudicatt p M.R.P.
Providum Josephum ~~Gaiewski~~ Gaiewicz de Plocko authum
et Juratt sui Rentis cura ex parte praefati P. Potkowski inter:
positt quietat emittit et liberum facit, officiosum hocce
arestum tollit cassat et annihilat perpetuo et inaevum
praesens sua Rne praemissa firmans

Wawrzeniec Wieczfinski B.G.P. mp

G. Thomas Rosciszewski Burgrabius Castrens. ~~Plocens.~~ Bo-
brovnicens. et Joannis Filius Sanus pltr. R.R. Quia
Ipsi G.G. Agnethen de Bromierskie G. Adami Bromier-
skii Filiam primi et G. Andreae Borowski Secundi ad-
praesens nuptus G. Joannis Lukowski Consortem
Matrem ac Successores, eius cum Suprafato G. Borowski ~~pgen~~ in
primo voto progenitos ipsorumque legitimos Succes-
sores de Summa centum quindecem Tynę Polo-
nicatt et Sextariorum duorum praevio Juramento Corpora-
li Decreto Judicij officij praesens Feria Secunda in
Crastino Festi Purificationis G. V. Mariae anno currens
inter se Rentem ab una et Ipsos parte ab altera pro-
lato una cum poena Luita adiudicatt ob levatt Sum-
mam eandem die hodierna ex Sequestro Cancellariae praesti-
tamque sibi Sufficiens Satisfactionem quietat emittit et
liberos facit Decretum hacce, Condemnationem ex men-
te eius circa mandationem ~~obtentam~~ tollit Cassat et anni-
hilat perpetuo et in aevum. Nihil omninus Ia G.
Recognoscens Summam Superius expressam una cum
poena Luita in rem et personam Suprafatae G. Agnetis
de Bromierskie ultimi ad praesens nuptus G. Joannis
Lukowski Consortis cum omni et integro Iure suo
ex praestita Sufficiens Satisfactione transfert et transfun-
dit plenarie et in effectu praesens sua Recognitione
ad id libere et benevole accedens intuitu Summae
praemissae obtentam totamque et integrum processum persolvens.

Tomasz Rosciszewski

G. Constantia Grabska ot Pauli Filia ot vero G. Mathiae Gu-
mienski Relicta Consors vidua Sana Pltr. R.R. Quia Ipsa
G.G. Albertum, Franciscum, Lucam, Carolum, et Thomam
Gumienskie Pnignos suos et eorum Lmos Successores
de Adiutalitate per Suprafatum ot Maritum suum ipsorum
vero Parentem Sibi Recognoscenti coram Cuti praesens Feria
Quarta Ipso die Cinerum Anno praeterito elapso Super

Sortibus

Sortibus dicti Malewszczyzna et Lukowszczyzna in B. Lukoszyno Borbj Sittis Sibi Recognoscens Recognita tum de alijs quibusvis pretensionibus ex Subsecuta Sibi Sufficienti Satisfactione quietat emittit et liberos facit de possessione Sortium Suprafatis Juri Advitalitio Subjectam condescendit presens Sua Recognitione promissa firmante.

Konstancya z Grabskich Gumienska r.t.

Nles Franciscus, adamus et Rochus Rycharscy ob Alberti Filij ab una et Andreas Howalewski ob Valentini Filius parte ab altera sani pltr RR. Quia ipsi sese mutuo et ab invicem et quia Nles Rycharscy Fratres inter se germani Nles Andream Parentem et Josephum Filios ac Carolum tum Antonium Fratrem et Patruum Howalewskie, N. vero Andreas Howalewski solusmet Suprafatos Nles Rycharski de omnibus et singulis pretensionibus ad diem hodiernam ad se habitis Marcis Decretis Judicij officij presens quibusvis sibi mutuo adiudicatis, Sessionibus Turricis Decretorumque eorunque precipue ultimarij Feria secunda post D. Laetare Quadlem proxime preteritis anno presens inter se plati rigoribus ex inita amicabili Compositione praestitaque sibi pro praemissis omnibus Sufficiens Satisfactione quietat et emittunt et liberos absolutosque sese faciunt protestationes vulnerum obductiones Decreta quaevis totumque et integrum processum distinctis actoratibus sibi institutis mortificant perpetuo et in aevum nihil pretensionis ad se reservando presens suis Recognitionibus ad id libere et benevole accedens.

Franciszek, adam y Roch Rycharscy r.t.

Andrzey Howalewski r.t.

N. Joannes Kondracki ob Lucae Filius sanus pltr RR. Quia ipsi N. Antonio Kisielewski Lucae Filio ex N. Marianna Goszczycka progenito et ejus Ltmis Successoribus de B. Lucis gnltr omnibus mobilibus & Immobilibus

Immobilibus Paternis, Maternis, hæreditate obligatis habitis et habenda Summisq; quibusvis pecuniarijs ubivis locorum haerentibus præcipue in et super B: Kozłowko Łagoty seu potius sorte ibidem sitis summam Centum Quinquaginta Tynphorum Polonicalis modo simplicis debiti, tenetur Inscribit ac se et suos Successores ad id tenendum obstringit et monerat, eandemq; Summam in et pro Vigilia Festi Nativitatis Sancti Joannis Baptistæ in Anno Deo dante futuro 1745 ventura se Soluturum offert et declarat, quod si vero summam eandem pro tempore solutioni præfixo non persolverit extunc Provisionem annuam à quolibet Centum per Tynphorum Octo singulis annis pendere debebit idq; sub simili summæ vadio pro quo ubiq; respondebit suis cum Successoribus.

Joannis Kondracki

Actum in Castro Plocen. in Terminis Querelarum Causarumq; Officij Judicijs una cum Continuatione anteriorum Causarum in diem hodiernam incidentibus Feria 2da post Dominicam Jubilate prima Anno Dni 1744to.

Coram MM. Alberto in Mochowo Zołtowski Judice et Substituto et Jacobo Josepho in Małachowo Sokolnicki Notario Officialibus Castren. Plocen.

Officium præsens Castren. Capitis Plocen. ad oblationem S. Simonis Rogęcki Testamentum ultimæ voluntatis et N. Feliciani Strzeszewski reproducendum ad actandum actisq; præsentibus

Suscepit

Suscepit in Tenore sequenti w Imie Oyca y
syna y Ducha Swiętego amen. Ja Felicyan Strze
szewski niegdy Dominika Syn będąc na zdrowiu
y Siłach Słaby na umyśle iednak przy łasce
Boskiey zdrowy wiedząc bardzo dobrze o tym
że kto się rodzi umierać musi niewiedząc
czasu y godziny zeyścia mego z tego swiata
takową zawczasu wedle duszy ciała y pozosta
ły pomie fortuny czynię dyspozycyą nay
przod urodzony wierze swięty Katolicki Rzym
ski w tey bez ktorey zbawony nikt ~~nie~~ być nie
może żyć y umierać pragnę wyznaiąc to
wszytko cokolwiek tenże Kościoł Katolicki wie
rzy y wyznaie a potępiaiąc cokolwiek potę
pia, duszę zaś moię iako od Boga wziętą oddaię
w ręce Stworcy moiemu Bogu ktory aby nie
sądził, według wielkości grzechow moich ale
wedle wielkiego miłosierdzia swego, upraszam
o przyczynę Nayswiętszy Panny Maryi y wszy
tkich grzesznych po Bogu osobliwie nadzieie
opiekunki Swiętych Patronow moich osobli
wie S. Felicyana na Chorze Swiętym da
nego mi Patrona S. Anjoła Stroża moiego
y innych Swiętych ciało zaś moie ponieważ
swoy początek z Ziemi wzięło oddaię teyże Ziemi
ktore aby według obrządku Chrzescianskiego
było pochowane w Kościele Parafialnym Grale
wskim do ktorego na pokładne y msze swięte legu
ię wołow parę to iest gniadego y płowego do innych
zaś Kościołow y na msze pod czas pogrzebu aby
z inwentarza lub z pozostałey krescencyi dano obli
guię pozostałych Successorow pozostałą fortunę mo
ię niemaiąc Syna Corkom moim iako pomie
naturalnym Successorkom do pomiarkowania

się

miedzy sobą zostawuię. A że starsze Corki moie
to iest Swiętey pamięci JMci Pania Konstancyą
Pilichowską Skarbnikowicowną Wyszogrodzką
JMć Pania Maryannę Dramienską także JMć
Panią Barbarę primo voto Brzeską a teraznie-
szą Strzeszewską Podsedkowicową Ziemską Zaw-
skrzenską iuż wyposażyłem ktorym każdy
z nych po dwa Tysiące Tynfow dałem y wy-
liczyłem młodszym zas Corkom moim Pannow
Petruneli y Zereszie po trzy tysiące nazna-
czołem y zapisałem uczyniłem to z tey racyi
że starsze Corki moie będąc za życia ieszcze Matki
swey elokowane należałą Szlachecką wyprawę w
szukniach y innych ruchomosciach w Inwenta-
rzach bydle y owcach wzięny te zas dwie Młod-
tsze przymię Pannami do tych zasbedąc nic ta-
kowego niemaią naznaconego dlatego in recompen-
sam wyprawy wiencey Tysiącem Tynfow im
Poszak naznaczołem a za tym kiedy wszytkie
Corki moie Fortuną pozostałą porownie dzie-
lić y miarkowac będą się chciały wprzod tedy
każdy z tych dwuch młodszych Corek Panien
po trzy tysiące tynfow naznaczone bydz po-
winny reszta zas Fortuny y Inwentarzem pozo-
stałem (excepto wołow dwoch par y innego Rogate-
go bydła dwanascie, ktore Młodszem Corkom
naznaczam) wrownie dzielić się maią. A że
miałem dług u swiętey pamięci Pana Woyciecha
Dramienskiego Zięcia mego pułszosta sta Tynfow
więc przyznaię że po trosze od niegosz tak pinię-
dzmi iako y zbożem wybieraiąc niemałoczego
pamiętać niemogę wybrałem, coby się zas resztyłam
uszcze znalesc z poruchowania mogło obliguię JMć
Panią Maryannę Dramienską Corkę moię aby we
dług Dyspozycyi teraznieyszy moiey na msze swię-
te za Duszę moię aby według Dyspozycyi teraznieyszy

moiey

moiey na msze Swięte za Duszę moię do Konio-
łow rozdała w mieczce moiey Pannie Mary-
annie Dramieńskiey ktora tak za życia iako
y w Chorobie moiey zwrodzonego affektu
mi usługowała Jałowicę y z Rzebiąt dwoie
obie kobyłki przeszłoroczne leguię y na-
znaczam. a że wyrażyłem aby For-
tuną y Inwentarzem wrownie pozostałe
Corki moie się dzieliły nie wprzod to iednak
bydź powinno, poki się kupiec na dobra
nietrafi, albo Corkom moim za Mąż lub
iak ich Pan Bog dysponować będzie, kto-
re aby dobra niepustoszały przy dobrey dy-
spozycyi Exekutorow w tych dobrach się-
dzie będą y Inwentarze do należytey Dy-
spozycyi pomiarkowania przy nych że
zostawać będą. Pannie Petrunelli ie-
dnak klacz z białłem ogonem a Teresie
klacz gniadą naznaczam papiery z JegMcią
Panem Stanisławem Krajewskim w spra-
wie o posag y Successyą na ręce JegMci
Pana Wołowskiego dane nie są do tych czas
mi oddane wiencey niemam czem dyspono-
wać Tylko za Exekutorow upraszam
sobie tey ostatniey woli moiey Wielmo-
żnego JegMci Xiędza Marcina Strachockie-
go Płockiego y Chełmieńskiego Kanonika
Proboszcza Gralewskiego y Wielmożnego
JegMci Pana Jakuba Sokolnickiego Pisa-
rza Grodzkiego Płockiego także JegMci P.
Gabryela Swięcickiego Burgrabiego Bobro-
wnickiego Dzieci moich Brata Ciotecznego
upraszaiąc generalnie pomienionych JeMci
y każdego zosobna aby pozostałem dzieciom ##
Videatur Continuatio in altera parte paragrafo
Simili

G.G. Joannes Chmielewski Burgrabius Castrensis Plocensis ab una et Ignatius Kondracki suo et G.G. Michaelis Kondracki et Barbarae de Mniecznikowskie invicem Coniugum Parentum suorum ob debilitatem suam acta praesens adire non valens pro quibus in plenissima Juris forma pacem cavet nunc parte ab altera sani pttr R.R. Quia Ipsos sese mutuo et ab invicem de omnibus et singulis praetensionibus ex re L. Ignatij et Bartholomaei Filij in ante per Recognoscens G.P. Kondrackie G. Chmielewski scripto manuali resignatis per G. vero Chmielewski ex certis rationibus restituti pullulans ac alijs quibusvis intervenientijs ad diem hodiernam ad se usurpatis tum quoque de causa et actione Judiciaria per G. Chmielewski ad Judicium officij praesens intentata ob initam amicabilem compositionem praestitamque sibi sufficiens satisfactionem quietant emittunt et liberos sese faciunt mandationes quasvis condemnationes totumque et integrum processum tollunt cassant et annihilant perpetuo et in aevum nihil praetensionis ex quovis fonte ad se reservando praesens suis Rubris adid accedens. # G.P. Kondrackim Ignacy Kondracki

Joannes Chmielewski B.G.P. mp

ex parte una non salutat

Dzieciom moim krzywdy wniwczym nie uczynić niedali y rowney między nie Fortuny podział uczynili spodziewaiąc się za to od samego Pana Boga rekompensy za wyswiadczenie nad sierotami miłosierdzia o co zebrząc upraszaiąc y łzami obliguiąc tę ostatnią wolą moią y Dyspozycyą dla lepszey wiary y waloru przy bytności przyiaciół podpisuię Działo się w Borzewie Biszym dnia 22 lutego Roku Pańskiego 1744 Felician Strzeszewski ręką trzymaną X. Łukasz Czerznicki Lek. P.

przytym

przytym będący manu propria X. Stanisław Kocięcki Komendarz Grabowski iako przytomny manu propria Mikołaj Franciszek Kowalewski B. Grocki Płocki Psen. dispositionis amicus ~~mag~~ post cujus quid p. inserti testamenti in acta Psentia ingrossationem p. via officij sui quietatione denuo ad se recepit.

Nles Marianna Skwarska dt Jacobi Filia dt vero N. Pauli Goscicki Relicta Consors vidua Mater et Nicolaus Goscicki Filius sani pltr R.R. Qvia Ips N. Hilario Cywienski dt Valentini Filio et eius lmis Successoribus agros suos ~~haereditt~~ Mater Juribus suis subiectos Filius haereditt et qvia in Campo sub Cywino pesullam # incipiens a via strata penes villam tendens et ptendens ad rivulum alias do Strugi inter metas NN. Josephi Umienski ex una et Pauli Strzegowski parte ex altera, item in Campo ~~sub~~ dicto Bury pesullam sulcorum qvinqj aestivalium ex utraqj parte N. Petri Mysłkowski incipiens a via strata dicta Burska et ptendens ad granitiem B. Brzescie item in Campo Zerbo pesullam ~~ad~~ qvatuor aestivalium inter metas NN. Josephi Umienski ex una et Pauli Strzegowski parte ab altera incipiens a via penes villam tendens et ptendens ad locum dictum mocydło per duo stadia. item in eodem Campo sulcum unum aestivalem inter metas ut supra incipiens a loco dicto mocydło et ptendens ad locum ~~di~~ nuncupatt okrog p. duo stadia una cum pratis eisdem agris ~~eisdem~~ adiacens in et super B. Mysłkowo in Pltu Plocens et Districtu Plonscens consistens sitt et iacens ~~una~~ iam ex nunc cum omni et integro Jure suo Dominio ppri-etate ppinqvitate ac cum omnibus eorundem agrorum utilitatibus usibus fructibus et commodis a vigilia Festi natalis S. Joannis Baptistae pxe ventura anno psenti # sulcorum qvinqj aestivalium per duo stadia.

ad annos tres integros inexemptibiliter extunc de anno ad annum usq; ad exemptionem in Summa centum Tynę Polonicatt absq; inseminationibus utrisq; sic circa Exemptionem mittendis obligat invadiat, Intromissionem exnunc admittunt Tuitionem Dnalem et Evictionem Specialem ab omnibus in genere impedimentis cavent idq; sub Damnis Trribus p quibus ubiq; respondebunt suis cum Posteris.

Marjanna Gosicka r.t.
Mikołai Gosicki r.t.

Actum in Castro Plocensi idq; sub Celebratione Iudiciorum Feria Quinta post D. Iubilate proxima anno Dni 1744to.

Nlis Martianna Gutowska dt Pauli Filia dt vero N. Joannis Nadroski Relicta Consors vidua sana pltr RR. Qua Ipsa NN. Elisabethi N. Laurentij Sniechowski Consorti et Mariannae Virginiinnuptae Nadroskim Filiabus suis et earum hrnis Successoribus Summam suam ~~Iudiciariam~~ pecuniariam Quingentorum Tynę Polonicatt per suprafatum dt Maritum suum sibi Renti actis praesenę Feria Tertia in Crastino Festi S. Mathei apostoli in anno 1716to modo simplicis debiti sup B. omnibus inscram iam exnunc cum omni et Integro Iure suo Dominio pprietate propinquitate tituloq; haereditt ac cum omnibus eiusq Summae utilitatibus usibus fructibus et Commodis ut pote inscriptionis punctis clausulis nexibus ligamentis Foro vadio caeterisq; Contentis demittit committit, ac totum et integrum Ius suum ad pmissam Summam sibi serviens ~~expstitatibi~~ in personas earunq Filiarum suarum transfert et transfundit plenarie et in effectu. Nihilominus eadem N. Recognoscens super Summa Ducentorum Tynę ex Summa suprafata Quingentorum Tynę praesenę Eisq Filiabus suis per Ducentos quinquaginta Tynę cuilibet earum inscra # advitalitatem ad ultima vitae suae tempora # provenienę.

pora

pora reservat et praecustodit praesens sua Rne praemissa firmare. Marcyanna z Gutowskich Nadrowska rt.

N. Elisabetha Nadroska ob. Joannis Filia N. Laurentij Sniechowski Consors Legma in assia ejusq sui mariti uti Tutoris Conjugalis Sana plr Recedendo Rvit quia Ips N. Andreae Rogieński ob. Lucae Filio & ejus Lgmis Succeribus totam & Integram sortem suam Hereditte obligatte seu alio quovis modo se Recognerq erga N. Mariannam Nadratowska Virginem Innupta Sororem suam Germanam concernerq in & Super Bonis Krajewice Dzwonki in Pltu Plocerq & districtu Sieprcerq consisterq sitte & Jacerq iam exnunc cum omni & Integro Jure suo Dominio propriette propinquitte tac cum omnibus ejusq sortis suae utilitatibus usibus Fructibus & comodis ut pote hortis agris pratis Campis Silvis Borris rubetis nemoribus aquis Stagnis ~~piscinis~~ exceptis certis Sulcis in hortis & agris prore N. Marcianna de Gutowskie ob. Plati N. Joannis Nadroski Relicte consortis Viduae suae Rnerq Matris reservatis attinentijsq et pertinentijs gnlte universis

a Vigilia Festi Nativitatis S. Joannis Baptistæ in anno ~~præventuro~~ præsenti præventura ad annos tres integros inexemptibiliter extunc de anno ad annum usq ad exemptionem in Summa Ducentorum Tynphorum absq inseminaonibus utrisq sic circa exemptionem mittendis obligat invadiat Intromissionem extunc admittit Tuitionem Generalem & evictionem Specialem ab omnibus in gre Impedimentis Avet idq sub damnis Tribus pro quibus ubiq respondebit suis cum posteris

Elżbieta Nadroska r.t.

Wawrzeniec Sniechowski r.t.

N. Laurentius Sniechowski ol Egidij Filius Sanus plr Recedendo Rvit quia Ips N. Elisabethi Nadroska ol Joannis Filiæ Consorti Suæ Lgmæ & ejus Succribus Lgmis de B. suis gnltr onibus mobilibus immobilibus Paternis Maternis Hæreditatis Obligatis Summisq qbus vis pecuniarijs ubivis locorum Hærenę præcipue in & Super B. Sniechy in ~~Pltu Plocen~~ Terra Dobrinenę consistenę seu potius Sorte ibidem sitta Summam Sums Trecentorum Tynphorum.

Tynphorum Polonicalium & hoc in vim Summae per eandem Consortem suam in obligationem Sortis suae in B. Krajewice Dzwonki Sitt die hodierna a N. Andrea Rogozinski Levatt modo Simplicis debiti tenet inscribit ~~modo Simplicis~~ ac se & suos Succres ad id tenendum obstringit et in onerat eandemque Summam in uno Anno Integro se solutum offert & declarat idque sub similis Summae vadio pro quo ubique respondebit suis cum posteris.

Wawrzeniec Sniechowski rt.

N. N. Laurentius Sniechowski ôt Egidij Filius ab una et Elisabetha Nadroska ôt Joannis Filia parte ab altera alias invicem Conjuges sani plr R. R. quia sibi mutuam & Reciprocam omnium & singulorum Bonorum suorum mblium et imblium Paternorum Maternorum Haereditatum obligatum habitum et habendum Summarumque quarumvis pecuniariarum ubivis locorum haerentium nec non auriargenti Cupri aeris Stagni vestium vestimentorum Clenodiorum Inventariorum denique omnium totiusque Universae Substantiae ad ultima vitae suae tempora

advitalittem faciunt & inscribunt Pterq suis Rnibus Pmissa firmarq.

Wawrzeniec Sniechowski rt.

Elzbieta Nadroska rt.

G. Eva de Charzynskie olim

G. Eva Charzynska ot Philippi Filia olim vero R. Matthiae Goscienski Consorsors Relicta Vidua sana pter recedendo Rvit quia ipsi R. Stanislao Goscicki R. Petri Filio et ejus Lmis Successoribq de Buys gnaliter omnibq mobilibus et immobilibq Paternis Maternis hereditate obligato Summisq quibusvis pecuniarijs ubivis locorum hereng Pcipue in et super Bonis Pawlaki in Pallu Plocen et Districtu Raciązien Consistenq seu potius Sorte ibidem sitta Summam ~~[illegible]~~ Quadringentorum Tymphonq Polonicalo modo simplicis debiti tenet inscribit, ac se et Suos Successores ad id tenendum obstringit et inonerat eandemq Summam in uno anno integro se soluturam offert et declarat idq sub similis Summae Vadio pro quo ubiq respondebit suis cum Posteris.

Ewa Charzynska rt

G. Andreas ~~[illegible]~~ Strusinski G. Thomae Strusinski Filius suo et GG. Annae de Targonskie G. Casimiri Zrzelski secundi adpsens nuptus Consortis suae a priori marito Dominae reformatoriae et Advitalitialis Matris tum Mariannae G. Lucae Malanowski Consortis Victoriae Annae Joannae et Catharinae Filiarum Rentis Privignarum Zrzelskich Virginum

primi olim

non Solvit

num innuptar pro quibus in plenissima
Iuris forma pacem cavet et se de Bonis
suis ac Summis quibusvis pecuniarijs
inscribit nnc sanus pter R:R: quia
ipse Illustri Maio Thomae Gregorio à Dem
bowa Gora Dembowski Plocen Plonscen
etc Capitaneo qui in Locum Officij
sui ad hunc Actum uti in Causa
sua ppria P: Antonium Kosinski
substituit et subdelegavit et ejus Lnis
Successoribus L: Agnethem ot Micha
elis Filiam Ancillam de B: Zrzodła
in Terra Dobrinen consisten Privigna-
rum Rentis haereditis Summis vero sibi
Renti servien obnoxijs Subditam nati
vam iam ex nunc cum omni et integro Iure
suo et earum Privignar suar dominio propri
etate propinquitate titulo haereditis ac
cum omnibus ejusdem Subditae utilitatibus
usibus fructibus et commodis ut potedie
rum laboribus conctaq obedientia per
ipsum pstari solita dat donat vendit inscri
bit et resignat perpetuo et indevum tuiti
onem Pnalem et evictionem specialem
ab omnibus ingere impedimentis quarumvis
Personar propinquar et remotar praetu
pue à Suprafato Privignis suis cavet
et se de Summis in ejusdem B: Zrzodła
haerens. ubiq servien inscribit idq sub
Damnis Lnibus pro quibus ubiq responde
bit suis cum Posteris

Andr Zeye Anusienski rt

Antonius Kosinski ad hunc Actum
Subdelegatus

Actum in Castro Plocensi idq sub Celebratio
ne Judiciorum Sabbatho post D. Jubilate pro
ximo Anno Dni 1744

Imm.

475

G.G. ~~Andreas~~ Matthias Obrembski od Casimiri
Filius suo et G.G. Michaelis Antonij et Andreae
Obrebskich Filiorum suorum pro quibus in Ple
nissima Juris forma pacem cavet et se de
bonis suis inscribit ab una et Antonius
Cieslinski od Joannis Filius suo et Perillustris
Rdissimi Felicis Cieslinski Canonici Cathedralis
Plocen. Fratris sui tum LL. Joannis Subditi et
Stanislai Sutoris Inquilini pro quibus Itidem pacem
cavet parte ab altera Sani pltr. R.R. quia ipsi sese
mutuo et ab invicem de causis et actionibus Judiciarijs
ad Judicium officij Pscen. occasione Quarum in
Intervenientiarum Institutae ob initam amicabilem
Compositionem praestitamque sibi sufficienter satis
factionem quietant emittunt, et liberos sese
ac in Processus Intrantes faciunt protestatio
nes vulnerum obductiones damnorum visiones
totumque ac Integrum Processum tollunt cassant
et annihilant praetensiones quasvis ex quocunque
fonte ad diem hodiernam tam per se regnantes quam
eos quos tunc ~~recognoscunt~~ Pscen. quietationem re
cognoscunt usurpatae mortificant perpetuo et
in Evum Pscen. suis regnibus praemissa firmant.

Macieij Obrebski rt swoimi y innych Imieniem.

Antoni Cieslinski r.w. swoim y innych Imieniem.

Famatus ac Spectabilis Joannes Cymantii mercator Plocen.
Sanus pltr. R.R. 2via tpus G. Lucam Malewski od Stanislai
Filium et eius Successores de Clenodijs certis per se Renten
Famato ac Spectabili Matthiae ~~Pip~~ Pipalski civi Plocen. Civi-
tatis Sae Rae Maiestatis ~~primo~~ oppignoratis per eunque G. Ma-
lewski a praefato Famato Pipalski exemptis ac aliis seor-
sive ~~eis~~ tpsumet G. Malewski invadiatis videlicet annulis quin-
decem aureis catena itiae aurea pixide deaurata nodulis

tribus

non solutis

tribus argenteis ornamento Mulieb[ri] ab aurib[us] #06 recepti-
ner reales comu clerodiorum prestitar[e] sibi sufficien
satisfactionem quietat emittit et liberum facit, Sen:
pta quævis mandata tollit Cassat et annihilat
perpetuo et ni amm nihil pretensionis ad præ-
fatum D. Malewski ex quovis forte reservando præ-
senti sua Recognitione ad id libere et bene vole acce-
dente # alias Zdunscki. Jan Cipriany
mpp.

Officium præsens Castrense Capitan Ploc[ense] ad oblationem P. Joannis
Frabia Burgrabij Castrens Ploc[ens] scriptum certum manuale in
rem cuius interest serviens respicens ad acticand actus ipsius
ingrossand. Suscepit una cum specificatione summa introcontents
in altera parte, per infraspecificata contrahens manu sua connotato
Suscepit vi tenore sequent. mense 8bris nizey podpisaney
dany Wielmoznemu JMu Panu Kazimierzowi Mlodzieiowskiemu na
summe Dwa Tysiące Talerow bitych przezemnie do pomie
nionego JMu na własną potrzebę zaciągnionych tedy
Summe Dwoch Tysięcy bitych Talerow obliguie się wy-
plicie y rzetelnie oddać na termin S. Jana Chrzciciela
w anno przeventuro 1722 do pomienionemu JMu Panu
Mlodzieiowskiemu bez wszelkich trudności y wynalazkow przeciwnych
a zagwantuie bym z tymo solutioni pisko niestałe tedy
zapisuie correspondenter et vicissitudinem prisione w obser-
wancy finalney oktory tak summe iako y prowizyi
accesso[rio] iungie [illegible] sadu seu officium Terrarum Prussiæ pozwa
na in primis additionis tymo mihi et successoribus meis consti-
tuto przeremptorio stawac powinna będę cum satisfactione
integrali daney obligacyi na co ieżeli da wiedzy wzglo
nie przy Herbowney pieczęci ręką własną podpisuie z sobrs
1722mo w Radzymie Konstancya Marya z Potoka Stro-
czyna Podkanclerzyna wielkiego xięstwa Litewskiego Lo-
cus Sigilli Gentilitij Plantuet na dowod Tysiące Talerow srtych
pożyczaney Summy od JMu Pana Kazimierza Mlodzie-
go na prośbę moią własną post cuius gros præmiser-
ti scripti in acta præsens ingrossationem originalem eius
offerens przy offoiy Surgrzestationem denud ad se recepit.
Joannes Frabia B. Ploc[ens] mpp

officium spens castrense Capitaneum Plocense ad oblationem
id supra traditionem infrascripti ex actis castrense Skarsz-
vien. authentice emanati in rem cuius interest veniens re-
ducens ad acta, actosq; spens nigrosque succesiuum
tenore sequens. Actum in Castro Skarszevien. Sabba-
tho ante D. Rogationum prox. Anno Dni 1733mo ad offi-
cium et acta spectabilia Palatinatus Pomeraniae Castrense Skar-
szevense veniens spectabilis P. Jacobus Wycechowski obtulit offi-
cio spens ad acta et actis presentibus nigrosque tradi-
tionem B. Sanctae Maioris et minoris p. P. Josephum Powalski
Burgrabium Pltus Pomeraniae expedit infrascripti cuius p. offi-
cium spens suscepta tenor est eiusmodi. Actum in B. Ville
Sanctae Maius cum attinentijs in cura arendatoris Sanctae Ma-
joris ad B. Sartowice spectante die vigesima Martij Ao 1733mo
coram P. Josepho Lewaldt Powalski Burgrabio Pltus Pomera-
niae Illustris et Mci Petri Joannis Crassini Palatini Pome-
raniae Skarszevien. Arzyszynen. Gonigdzen. Radzynen.
Subcamerario etc. Capitanei officiali Castrense Skarszevien.
Curiae P. Burgrabius quam primum ad officium partis de
et Curevinicae affectationem et condemnationis infrascripte exhi-
tionem primis ad nobilitatem districtus Specensis nigro B. Sanc-
ta Consistent literis universalibus condescendit, ante omnia Iu-
risdictionem suam voce Mis Regni Judicis Provinciae absentis Wilna
fundari fecit, partesq; acclamari demandavit, quibus acclama-
tis actorea quia et Curevinicente Mco Casimiro Mlocki Podillatore
Trabaviens spectabilis Comparente citatave et Curevicta Illustri et
Mca Sremcrina Procancellaria Magni Ducatus Lithuaniae
primum Comparentem dissitarene et contumacem existe-
re pronuncit, pars actorea et Curevinicens decretum in Lucro ulti-
mariae sortis fiscalis et indilatae faciens executionis ex instantia
sui exp. fiscalis Illustri Mca Sremcrina Procancellaria magni Duca-
tus Lithuaniae ratione non solutionis Summae Duor. Millium
Imperialium cum provisionibus petitionis in Judicijs
ordinarijs Judicialibus Tribunalis Rii Tra 6ta prox. D. Ocul
proxime lapsi Anno Dni 1733mo obtenti petitis, quatenus Citatus
Burgrabius intuitu prominati decreti ad executionem Tra-
ditionem jus B. processum plenarie mandatum videlicet decreto
Castrense Skarszevien. ex seriis partium controversijs latoturn

finis

binis condemnationibus ipsa Castrene Skarszewiene denuo ultimaria tribunali conventione condescenderet cujus affectationi Juris carmuri P. Burgrabius annuendo ad eam executionem pagena processit, Mlrgj Suppenus dicturn unacum duobus Nobilibus videlicet ad ea Dobiewski et Petro Woynicki ad acceptanda intromissionem sparti actoreae addidit et deputavit qua intromissionem gremiam nemo impugnavit, idcirco P. Burgrabius in ipsa B. Turcvicius traditionem sub omnibus tam ab Incolis gravi et arendatore premiene facienda, quae cum it put gria ipsene tradidit et dimisit censura rathabin Sohto more solvena ab ipsa Incolis B. Swiete maius et minus et arendatore percipiena sparti actoreae et Turcvicenti ponisit et designavit videlicet pdie prima Maij ab Incolis Swiete maius florene centum sexaginta duos ex cuia arendatoris florenos centum ab Incolis Swiete minus nonaginta septem ibid pro secunda Katha id est pro festo S. Martini episcopi ex villa Swiete maius florenos centum septuaginta quinque ex cuia arendatoris ejusq villa Swiete maius octuaginta novem, ab Incolis Swiete minus florenos nonaginta septem quius census efficit summam pertotius anni decursum septingentos viginti florenos Polonicales monetae Pruthennicae quius libera percestione Mons Mlotki Polikator Bradaviene gaudebit sine ullo impedimento usq ad reales instantiones ligidis et litis expensarum gravi secuira ipsene efficit summa duos millium quadringentos florenos Polonicali monetae Pruthennicae satisfactionem ipsene traditionis vigore decretus Lewadt Powalski Burgrabius Castrene Pltus Pomeraniae manu propria originale vero ejusq traditionis acta offerens cira acta ipsene reliquit ex actis Palatinis Pomeraniae Castrene Skarszewy extradidit dictoriste manu propria sacri Sigilli Castri illius pendi cuius qria oblata traditionis acta ipsene nigrostationem originale ejus ita offerens pria officij sui gratione demum ad se recepit.

Ad obiationem ut supra scriptum certum manuale in rem cujus interest serviens repo ducen ad acta cand Actus ipsen ingrossando suscepit in tenore sequen. Od obywatela Narodowy Wojciechowskiey na Zamosciu Plonskim in anno 1732do die 30 gbris kontraktem moim pozwolonej co rodzice po Złotych

Trzysta Zelek niewierny wypłacił mi
usq ad Annum modernum inclusive Zło-
tych Dwa Tysiące Osmdziesiąt y trzy pol-
skiey monety z których odebranych pomie
nionego Zelka Arendarza Kwituię iż mi się
podług likwidowanych Kwitów zadosyć stało.
Pięć Kwartałow alias rath przez Kontrowersyą
przy nim zostaie, Każdy Kwartał po złotych
Siedzdziesiąt pięć dico 75 rachuiąc że na
nich Kosta niepokazał żadnego do popar
cia Sumieniem alias przysięgi po wykona
ney Jego przysiędze przyiąć mu obliguię się
pro persoluto. Ina to się ręką własną podpisuię
Dat w Sierominie 5ta July anno 1741 Jan
Oyrzynski manu propria Post cujus quidem
Conserti scripti manualis in acta Praen
ingrossationem originale ejus idem Offerens
ut supra Pvia Officij sui quietatione denuo
ad se recepit.
Joannes Grabia Burgrabius C Plocen mppa

Mcus Albertus Dzierzanowski Pincerna ~~ut~~ Vinicen
et Matthiae Filius Sanus pltr R.R. Pvia Ipsi G.G. Hilari-
um Kowalewski et Alberti Filium et Rosaliam Kosciszew-
ska in vicem Coniuges et eorum legitimos Successores
de Summa Mille Florenorum Polonicalis sibi Renti modo
obligatorio super Lacu suo in Bonis Chudziewo Sitt pro Ipsis
actis praesentibus Feria Sexta ante Festum Sancti Joannis
Baptistae pxa in anno 1742do inscripta tum Contra-
ctu obligatorio eo nomine Confecto et actis ipsis praesentibus
eoq actu et anno quo supra approbato oblevatam Sum-
mam eandem praestitamq sibi in toto pro praemissis
omnibus sufficientem Satisfactionem quietat emittit
et liberos facit Inscriptionem obligatoriam et Contra-
ctum cum eius approbatione tollit Cassat et annihi-
lat perpetuo et in aevum nihil praetensionis reser-
vando praesentibus Sua Rne praemissa firmante
Woyciech Dzierzanowski r.t.

Actum in Castro.

Actum in Castro Plocen# feria Secunda post Dominicam Cantate proxima Anno Domini 1744to# idq sub celebratione Judicioru

G. Mathaeus Lukowski ol. Hiacenthi Filius sanus ptes R.R. quia ips M. Alberto in Malachowo Lostowski Judici et Substituto Vice Capitaneo Castren Pallus Plocen qui in Locum Officij sui G. Joannem Mianowski B.C. Plocen ad hunc actum uti in Causa sua propria Substituit et subdelegavit et ejus Lmis Successoribus Laboriosos Bartholomaeum et Mariannam Invicem Conjuges de Bonis Kotarzyno Subditos suos haeredito, una cum tota illorum suppellectili Domestica iam ex nunc cum omni et integro Jure suo dominio proprietate propinquitate, Titulo haereditatis ac cum omnibus eorundem Subditorum utilitatibus, usibus, fructibus, et commodis ut pote dierum Laboribus, vigilijs, custodijs cunctaq obedientia per ips praestari solita, dat. donat. vendit inscribit et resignat. perpetuo et in aevum tuitionem Gnalem et evictionem specialem ab omnibus in genere impedimentis cavet idq sub Damnis Trribus pro quibus ubiq respondebit suis cum Posteris

Joannes Mianowski BCP ad hunc actum substitutus

Mateusz Lukowski ol.

G. Victor Obrębski ol. Sanus Rdo Roit Vice ips G. Albertum Machczynski ol. Pauli Filium et ejus legitimos Successores de Summa Triginta Tymphonum Decreto Judicij Officij Pseng feria Secunda in Crastino Festi Purificationis G.V. Mariae Anno Currenti inter se recognoscen ab una et ips parte ab altera prolatis praetentionibus extenuata Bonorum Kowalewsko pullulantibus adjudicatis ob praesti

tam

tam Sibi Sufficientem Satisfactionem quietat emittit et liberum facit decretum Cassat perpetuo et in aevum Nihil pretensionis tam respectu pretensiosum ex tenuta B. Suprafatorum Kowalewsko emersarum quam Lu ita poenae in Decreto eod expressae reservando presens Sua recognitione premissa firmante. Wiktor Obremski mp

---

Perillris Rndissimus Casimirus à Rokitnica Rokitnicki Archidiaconus Pultovien, Vicarius in Spiritualibus & Officialis Gnalis Plocen Praepositus in Lag Sanus rvit Quia ipse N. Joannem Kandradzki et eius Itmos Sucres de summa Quinquaginta Tymphon Decreto Judicij Officij Praesen inter se recognoscen ab una et ipsa parte ab altera Feria 2da in Crastino Festi Purificationis Gloriosissimae Virginis Mariae in anno ad praesens currens lato adjudicato per olim N. Hedvigim Cieszewska et Matthiae Filiam Virginem Adultam in pia Legata videlicet pro ornamento et necessarijs Ecclesiae Lagens disposito ob levato Summam eandem praestitamque Sibi Sufficientem Satisfactionem quietat emittit et liberum facit perpetuo et in aevum praesenti Sua recognitione premissa firmante. Casimirus Rokitnicki archid Pult.

Praeptus in Lag

Coram officio et actis praesen ~~Castrense~~ Capitane Plocene atque G. Joanne Mianowski ~~Burgrabio~~ Castrense Plocen ad hunc actum Substituto & Subdelegato pltr Comparens M. Jacobus Josephus ni Malachowo Sokolnicki Notarius Castrens Pltus Plocen et Stanislai Filius Sanus pltr R.R. Qvia ipse M. antonium Krasinski Pincernam Pltus Plocene et M.

Jacobi

non Salut

Jacobi Filium et eius lmos Successores de Summa Quatuor Millium Ducentorum Tymphonum Polonicalium in aurea moneta per Ips sibi Renti actis praesenti Feria Tertia post Festum S. Bartholomaei apli pxa in anno 1742do Super B. Dziektarewo modo simplicis debiti inscripta ob levatam Summam eandem praestitamque sibi etiam respectu provisionum sufficienti ac plenariam satisfactionem quietat emittit et liberum facit Inscriptionem debitoream totumque et integrum processum intuitu Summae Superius expressae ad Judicium officij praesenti intentatum tollit, cassat et annihilat perpetuo et in aevum praesenti sua Rne praemissa firmante.

Jacobus Josephus Sokolnicki Notarius Castr. Plocen. mpp

Joannes Mianowski ad actum hunc subdelegatus mpp

G. Franciscus Sulęrski B. C. Plocen. ol. Martini Filius actis praesenti Feria 4ta ante Festum SS. omnium pxa in anno 1743tio p. G. Martinum Umięrski ol. Matthiae Filium ex ol. G. Catharina Zołtowska progenitus Spltr inscrus Plenipotens in virtute itaque supra de actu exaratae Plenipotentiae nomine ejusdem G. Umięrski pro quo pacem in plenissima Juris forma cavet et se de B. suis inscribit sanq. pltr R.R. quia Ips Gnosum Petrum Strusiński ol. Joannis Filium Principalis suj Victricum et ejus Lgmos Succres de rebus mblibus Dcris Judicijs Officij praesenti praecipue ultimario Feria 2da post D. Laetare Quadlem anno praesenti inr suj Rnenti Pplem ab una, et Ips parte ab altera prolatis adjudicatis et in Cancellaria praesenti

ad mentem ejusdem Dcri inr Suprafatt
Gl. Martinum Umięński et Adamum Strusin-
ski Fratres inr se uterinos ex Supradictt ol
G. Catharina Zołtowska procedenę dispartitis ob
realem receptionem earunę rerę Suprascriptt
recognoscenę Pplem respicienę pstitamq sibi
etiam respectu marcar in Decretis expssarum
Sufficienę Satisfactionem quietat emittit et
Liber facit Regrum rer mobilium Fatis ol
memoratt G. Zołtowska derelictt conscrum que ad interesse
sui Pplis ac Decreta quavis ea in Causa subsecu-
ta cum eor rigoribus mortificat, perpetuo & inaequ
pseng sua Rne
ad id accedenę ac Inventarijs Dcro Similiter
anteriori Judicij Officij pseng pro re Sepefati G. Mar-
tini Umięński post Parentem ejus ~~derelictis~~ Ipsi
extradi injunctis et Inventarior

Franciscus Szulewski B C Plocen mpp

Actum in Cro Plocen idq Sub Celebratione Judicio-
rum Sabbatho post Dcam Cantate pxo Anno
Dni 1744to

Perillustris et Rndissimus Matthaeus Kamien-
ski Praepositus Plocen Monialium O S Nor-
berti Suo et aliorum in processum intran-
cium pro quibus pacem Cavet Rne ab una
et Mus Adamus in Jezewo Jezewski Notarius
Pris Pltus Plocen Suo itid et Aliorum pro quibus
pacem Similiter

non Solutt.

pacem similiter cavet Nne partibus ab Altera Sonitt. Sdo Rvrunt Quia Qm Le Le mutuo et ab invicem et quid Perillustris Praepositus de Causa et Actione Judiciaria ad Judicium Officij Psen. Occasione quarundam Psensionum et intervenientiarum institutt. M. quoq Notarius Trris de Protestationibus tam in Officio Consisterij Plocen. qm in Officio Psen. Subsecutt. ob ~~initam~~ unitam amicabilem Compositionem quietant emittunt et liberos Le Le faciunt, protestationes easd totumq ac integrum processum atq Decreta eam Causa Subsecuta tollunt Cassant Mortificant et Annihilant Psen. Suis recognitionibus ad id accedens.

Fr. Matthaeus Kamieński PP. Oppp.

Adamus de Dziergon in Jezowo Jezowski Notarius Terrestris Plocen. mpp.

N. Laurentius Ciołkowski olim Stanislai Ex N. Catharina Pęcinska matrimonialr progenitus Filius Sanus Personaliter recedendo vult Quia Ipse P. Joanni Wosnicki olim Casimiri Filio hortum Suum haereditatis in Bonis Ciołkowo magna vittum, incipiens a via per villam Ciołkowa magna tendens et protendens ad graniciem Ciołkowo Amethorum Sulcorum quatuor aestivalium inter metas L. L. Joannis pokr Zywnicki Mlis R. P. ~~[illegible]~~ et Alberti Bielski B. Juris quaesitoris Subditorum ex utraq parte cona cum area ejd horto adjacens tam ex nunc cum omnibus ejusd horti et Areae utilitatibus usibus fructibus et commodis nil prose Suisq Successoribus reservatis sed dat donat vendit et Inscribit, Ratificat Tuitionem gnatam et evictionem Specialem ab omnibus impedimentis propinquarum et remotarum personarum cavet. idq sub damnis Trribus pro quibus ubiq respondebit Suis cum posteris. Warsz Beniec Ciołkowski rt.

Ins. 485

M.M. Simon Orłowski Zupparius Terrae Dobrinens. ob. Stephani filius ab una et Alexander Szygowski Capitaneus Krusvicens. ob. M. Joannis Capitanei Crusvicens. filius parte ab altera Sanipltr. R. R. quia Ips. se se mutuo et ab invicem de omnibus et singulis pretensionibus et quae M. Orłowski Zupparius Terrae Dobrinens. M. Szygowski Capitaneus Crusvicens. de summa sexaginta sex aureor. Ungaricatt. Scriptis binis assecuratt. Decretoq. Judicij Officij praesens Feria secunda post Dominicam Jubilate proxime praeterit. anno praesens inter se Recognoscens. in mutuis actoratibus prolatt. una cum provisione ad summam Centum Tynphonum polonicatt. reductt. nec non poena Unita Trium marcar. Polonicatt. adjudicatt. M. vero Szygowski Capitaneus Crusvicens. M. Orłowski Zupparium Terrae Dobrinens. de Siligine Coretor. octo et quarta partis Coreti ac Cingulo valoris quinque aureorum hungaricatt. super quae sibi Recognoscens. eod. Decreto Judicij Officij praesens comprobatio juratoria praestanda est injunctt. ob initam amicabilem Compositionem praestitq. sibi ab invicem plenariam ac sufficiens Satisfactionem quietant. emittunt et liberos se se faciunt Scripta quaevis manualia ac Decretum supra de actu exaratt. cum ejus rigore tollunt. Cassant et annihilant pretensiones ex quovis fonte emersas mortificant praesens suis Recognitionibus praemissa firmans. Tri ginta

Simon An: Orłowski
I. T. D. mpp.

Alexander Szygowski
Capitaneus Crus. mppr.

N. N. Paulus Dłużniewski suo et NN. Alberti et Ludovici Filiorum Dłużniewskich suorum pro quibus in plenissima Iurisforma pacem cavet nunc ab una et Albertus Duplicki ob Casimiri Filij pte ab altera Sani plr RR quia Ipsi sese mutuo et abinvicem de causis et actionibus Iudiciarijs et quia N. Dłużniewski N. Duplicki occasione Summae Decem Aureorum hungaricalium unius Triginta Tymphorum alterius Tertiae deniq & Tymphorum ac occasione Suprafati N. Alberti Dłużniewski convulnerationis N. vero Duplicki Saepefatum NN. Dłużniewskie scilicet Parentem cum Filijs occasione suj convulneraonis ad Iudicium Assij Pteng institutis ob initam amicabilem compositionem pstitamq sibi abinvicem pro omnibus et singulis ptensionibus sufficienq ac plenariam ~~facultatem~~ Satisfactionem quietant emittunt et Liberos sese faciunt protestaones vulnerum obductiones condemnaones quasvis Decreta cum eorum rigoribus totumq et integrum processum nihil ptensionis ad

diem hodiernam sibi et absenti NN. Alberto et Ludovico Dłużniewskim ex quovis fonte reservando tollunt cassant pretensiones mortificant perpetuo et in aevum pensionis suis Rnibus premissa firmant.

Paweł Dłużniewski swoim y Synow swoich Imieniem r.t.
Woyciech Duplicki r.t.

N. Antonius Kęsicki et Thomae Filius Sanus plus RR. quia ipsi N. Francisco Kęsicki Fratri suo Germano et ejus Lmis Successoribus totas et integras sortes suas Mbles et Imbles Paternas Mrnas haereditate obligatae seu alio quovis modo et Juris Titulo se rgnent erga alios Fratres suos concernentes in et sup B. Kęsice et Kraiewice dzwonki in Pltu Plocen et Districtu Sieprzen Comitatu sitae et Jacent Jam exnunc cum omni et integro Jure suo Dnio Proprietate propinquitate Titulo haereditate cum omnibus earundem sortium suarum Utilitatibus Usibus Fructibus et Commodis ut pote arcis aedificiis hortis agris Pratis Campis Sylvis Berris Rubetis Nemoribus aquis Stagnis Piscinis Piscibus Fluviis Fluminibus aquarumque quibusvis decursibus attinentiisque et Pertinentiis Generaliter Universis Nullis penitus exceptis nec pro se suisque Successoribus reservatis sed ita late longe circumferentialiterque prout eadem sortes in suis metis et limitibus extant et extendunt Pura mera et Irrevocabili donatione dat donat vendit Inscribit, tuitionem Generalem et Victionem Specialem ab omnibus in genere Impedimentis cavet eidque sub damni

Tribus

Trnbus pro quibus Ubique respondebit suis cum Posteris. Antoni Lesicki etc.

Id. N. Lesicki Sanus plen. RR. quia ipse N. Franciscum Lesicki Fratrem suum Germanum et ejus Lmos Successores de Summa ducentorum Quinquaginta Zyn plonę tam pro Sortium B. Lesicie et Kraiewice Dzwonki die hodierna resignatam quam Inventarijs et rebus mobilibus Fati et Parentis rgnenę derelictis se rgnenę ergo ipse ac alios Fratres concernenę condi ctatis et provenienę ob levatam Summam eandem Pstitamque sibi Sufficienę Satisfactionem quietat emittit et liberum facit perpetuo et in aevum Nihil Pstensioni ad diem hodiernam reservando Psenę Sua rgnę ad id libere et benevole accedenę.

Antoni Lesicki etc.

Perfidus et Infidelis Judaeus Mosiek Izraelowicz Judaeus Plocenę Sanus plen. RR. quia ipse S. Felicianum et Sebastianum Malewskie de Causa et actione Judiciaria per se rgnenę ipse Occasione Tennae Unius Salij per S. Felicianum Malewski sibi rgnenę divenditae p. S. Sebastianum Malewski non restitutae pecunijs pro eodem Sale expositae Intercepta ad Judicium officij Psenę Institutae ob Pstitum sibi Sufficienę ac plenariam Satisfactionem quietat emittit et liberos facit Manifestationem Verum inpinctae sibi comprobationi Quantitatis Summae Expositae totumque et Integrum Processum eo mu Subsecutae quietat emittit et liberos facit perpetuo et in aevum Psenę Sua rgnę ad id accedenę [illegible]

Suscepta Pfoo ex Pli comparitione S. Alberti Niedrodzki contra ac S. Stanislaum Osiecki ratione per Ipsi et quid Gnosum Osiecki tempore Condescensionis in Bonis Kraszewo [illegible] agitatae sui suo et Parentes sui mne & m Bernardum Kociebrodzki Pincernae Terrae Dolen

Proaq causa legalitatis suae ibidem existens nulla habita occasione laesionis verbis scommaticis affectionis ex scolopeto dire, ac ad se protestans velle ejaculationis et vix vita sui protestans, ni divina providentia salvaret, non privationis, fromae sui protestans propriae interceptionis per ac post subsequens tempore per M. Koziebrodzki Parens sui protestans diffamationis in realium non quam probandae obiectionis, ac aliarum pretensionum et oppressionum facta quae dabit in forma latior.

Officium praesens Castrens Capitt Plocens ad oblaonem G. Jacobi Chamski scriptum certum manuale seu potius quietationem manualem in rem sui offerens servien requirens ad acticanae actisque praesens ingrossanae suscepit in tenore sequen Janiley napodpisie wyrazony zeznaie tym skryptem moim ktory pro authco miec chcę iz lubom protestacye y obdukcyą coram actis Castrens Gostinens et Plocens przeciwko WJmci Panu Andrzejowi Miecznikowi Płockiemu, y Jmci Panu Jakubowi Chamskiemu poczynił iednak ze za medyacyą y interpozycyą Godnych Przyiacioł zwyz wyrazonego Jmci P. Jakuba Chamskiego y iego Sukcessorow praesens scripto z tych ze protestacyi y obdukcyi kwituię y od processu ad Judicium Tribunatt Rni Petricovien wraz z W Jmci P. Miecznikiem Intentowanego expost do Grodu Płockiego pro finali decisione odesłanego ac Relatione et Macne de vim Legis sapientia recenter inscris salva actione z W Jmci P. Miecznikiem illaesa manens uwalniam y zadney pretensyi ad diem hodiernam do tegoz Jmci sobie niezostawuię co

Stwierdzaiąc

Stwierdzaiąc ręką moią własną przy Przyiacio
łach przytomnych podpisuię się Działo się w Płocku
sub Securitte Iudicior. die 4ta Maj anno Dni 1744.
Adam Zdzirzgowa na Jezewie Jezewski Pisarz Ziem
ski Woiewodztwa Płockiego manu ppria Woyciech
Zołtowski Sędzia Grodzki Płocki i przytomny manu ppria Jakub
Józef Sokolnicki Pisarz Grodzki Płockiego Woiewodztwa
Płockiego przytomny manu ppria. Et cuiusquidem
pinsertae manualis quietationis in acta praem
ingrossationem originale ejus ad offerens pria offi
cij quietatione denuo ad se recepit.

Jakob Chamski mpr

Actum in Castro Plocensi Feria Sexta post Dnicam Exau-
di pxa anno Dni 1744to.

G. Elisabeth Hotarska et Alberti Filia et vero G. Martini Cracho-
rowski Relicta Consors vidua Sana pltr R.R. Quia Ipsa
G. Justina Hotarska et Adami Filia primi et G. Joannis
Hostkowski Secundi ad praesens nuptus G. Francisci Rogowski
consorti nepti suae ex Fratre praecedenti Germano et eius le-
gitimis Successoribus de Bonis suis qualiter omnibus
mobilibus et immobilibus Paternis Maternis Summisque
quibusvis pecuniariis praecipue in ~~Summa~~ et Supra B.
Hotarszyno in Pltu Plocensi et Districtu Sieprcensi Consi-
stens Summam Quadringentorum Tynae Polonicalium
se Rentem in vim dotis de Bonis Paternis et Maternis
ex praefatis B. ~~Seupo~~ Hotarszyno seu potius Sorte ibidem sitis
concernens et hoc in vim Suppeditationis ad ultimam vitae
~~Suae~~ temporaria victu et ~~amictu~~ amictu suae Rentis praeanae
G. Rogowska modo simplicis debiti tenetur Inscribit ac
mente corpore tamen aegra.

se et suos successores ad id tenend obstringit et virorat
eand gi sub ann ex expeditis Bonis Sextarzynaeis
nepti sua eam nunc vindicand et repetend permittit
Dds subsimilis summa vadii et damnis tribus
p gribus ubigs respondeat suis cum Posteris.

Izbieta Zkotarskich Bachorska r.t.

Nlis Laurentius Niedrzyski olim Martini ordinis Sancti Pl
recedendo vit Quia Nlis Adamo Niedrzyski olim Nlis Stanislai
Niedrzyski cum olim Nli Catharina de Przedpatzkie ex primo voto
progenito filio et ejus hmis Successoribz agros Suos pr Panis
Niedrz antiqua sctt. per Nlem Niedzigin malandrina olim
Joannis filium primo olim Nlis Stanislai Niedrzinski 2do
voto olim Nlis Stanisz Franzicii Kiedbayski Relicta ann consortes
vidua ab eod olim prioris mariti Dominam reformatoñ.
suo et NN Simonis Andreae et Benjamitae filiorum et
filiae Niedrzyscich cum eod predtato Nlis Niedrzyski ex 2do
voto progenit Actis pfecti Feria 6ta in vigilia Festi SS.
Petri et Pauli Apstorum Anno dni 1744 Nlis recognoscent
ex summa centum Typhonum dbr existum ab eis in eminat-
ex summa centum Typhonum dbr existum ab eis in eminat-
onbz obligatis Jam ex nunc cum omni et in toto sue suo do-
minio proprietate propinquitate ac cum omnibz eorund aggra-
nior dare obligatis sibi recognoscent subi rnte subiecto ex bz fructibz
et commodis demittit committit de totum et integrum ipse ut ad
emptos agros sibi servien ob pdtam sibi selffici ex satis-
factionem transfert et transfundit plenarie et ex effectu
huc suo pl recognitione firmante.

Wawrzeniec Niedrowski r.t.

Actum in Castro Rosen Ff 4ta post Festa Solennia
Pentecostes proxima Anno dni 1744to.

Ff Adamus Niedrzyski Rosalia de Rosciszewscie olim
M Sigismundi Rosciszewski vexilliferi Zakroczen filia
S. Adami Niedrzyski Consors legitima sui assistente Cpsid
Marito suo et consentiente Anna Pl recedendo
vit Quia Ipsa M Adamus ex Joannes Brzozowski Succamerarius Pylsen
camerand vicesgerendi officium Suis Successores de Summa
centum Mille florenorum Polonicalium cum provisione
per olim MM Joannem Brzozowski et Sophiam de Kurn
pslue invicem Conjuges Succamerarios vicegerentes Actis
Castren Rosen gradien in Personam sui recognoscent
Inscripsit dnque et emittit et liberum fecit Successores
Suos Tutores Conjugales & obligatam suam et cam pro judicior
Ubitang sibi cautionem satisfactionem.

primo ad Judicium Terr. Testorien. ~~[illegible]~~ ad Judicium Terr. Testorien.
~~[illegible]~~ respectu ejusd. ejus perpetuis et [illegible]
Intentat. [illegible] cassat et annihilat. nihil. debi. Pœnal.
ones reservand. hac quietis. recognitione ad id acce.
dente decreto ejusdem
in Causa lata. A. Rzepkowski mpp.

P. Adamus Rzepkowski filius P. Michaelis Filius Janus P.r
recedendo rit. Quia Ipse P. Rosalia Rosarii eiusdem
Mathiæ Sigismundi Rosarii filiis Consobrini vero Ludmilæ
et ejus Successoribus de Bonis suis gnalib. omnibus mobilibus
et immobilibus Paternis hæreditat. obligat. Summis
quibus vis pecuniarijs ubivis locorum hæren. præsentib. et futur.
in Summa Bonis
Seytowice in Terra Lestinen. consist. Inscript. Flor.
marc. Mille Florenorum Polonicalium de manibus Me.
Adami in Liepsze Bromiesski Successoris Hæredum Terræ
Osiegrodzien. devolutam insinuat. se et suos Succes.
sores ad id tenend. obstringit et onerat eandq. Summa
m et pro vigilia festi Nativitatis Sancti Joannis Bapt.
se soluturum offert et declarat. Idq. sub damnis Fris
pro quibus ubiq. respondebit suis cum posten. Ut
Testatur.
Adam Rzepkowski
mpp.

P. Albertus Krosski olim P. Matthiæ Filius Janus P.r recedend.
rit. Quia Ipse Mathias Marianna Chorzeski olim Nicolai Filiæ
Consorti vero suæ Deo dante futuræ et ejus Janis Successoribus
de Bonis suis gnalib. omnibus mobilibus immobilibus Paternis Ma.
ternis hæreditat. obligat. Summis quibus vis pecuniarijs
ubivis locorum hæren. præsentib. et futur. Super Bonis Swirkocice
in Districtu P.tus Plocen. Districtu vero Liepnicen. vulg. et Zaber.
zeu patrig. Sorte sua Jure hæreditario ibid. sedta. Summam ducen.
torum Florenorum Polonicalium modo simplicis debiti se net
insinuat. se suosq. Successores ad id tenend. obstringit
et onerat Summaq. eandq. se soluturum offert pro festo
festo Natto S. Joannis Bapt. offert et declarat. Idq.
sub damnis Fris pro quibus ubiq. respondebit suis cum
postenis.
Woyciech Lisowski mpp.

P. Alexius Antonius Chorzeski Chorzewski olim Nicolai filius sua
et P. Simonis Chorzeuski fratris sui germani ob Gravem valetu.
dinem arcta pœna adire non valens pro quo pacem cavet.
nna et se de Bonis suis gnalib. omnibus insinuat Janus P.r
recedendo rit. Quia Ipsi N. Marianna Chorzeski olim

Nicolai filiae Sororori vero suae ~~[illegible]~~ germanae et
ejus Ilmis Successoribus de Bonis suis generaliter omnibus nullis
immobilibus Paternis Maternis haereditatis obligatis summisque qui-
busvis pecuniarijs ubivis locorum haerens Summam Ducen-
torum Tynphonum Polonicalium modo simplicis debiti tenet
inscribit ac se suosque successores ad id tenendum obstringit et
monerati Summamque eandem in uno anno integro se soluturum
offert et declarat idque sub damnis Tribus pro quibus
ubique respondebit suis cum posteris.

Antoni Chorzewski vt

Actum in C Ploc Sabbatho post 7 solennia Sacri
Pentecosten proxo anno Dni 1744.

Nlis Antonius Petrykowski olim Joannis Filius Sanus Ptr
recedendo vult Quia Ipsi nli Alberto Petrykowski Fratri
suo germano natu minori et ejus Ilmis Successoribus
medietatem Areae suae Octo Sulcorum hyemalium
per Stadium unum incipiens a via transversali circa
villam tendens et protendens ad viam per villam ten-
dens inter metas N Alexandri Petrykowski ab ungens
solis ex una et Juris datoris ptibus ex altera super Bonis
Mankowo et pessulam Sulcorum Octodecem hyemalium
per Stadium unum incipiens via Strata Sieprcens et pro-
tendens ad graniciem ~~Sieprcens inter~~ Bonorum Petrykozy
inter metam Nlis Casimiri Petrykowski ex una et graniciem
Bonorum Mankowo parte ex altera super Bonis Petry-
kozy in Ptu Ploc et Districtu Bielocens consistens sitas
et iacens iam ex nunc cum omni et integro Jure suo domi-
nio proprietate propinquitate Titulo haereditatis ac cum
omnibus earundem Areae Octo Sulcorum et Pessulae Octo-
decem Sulcorum hyemalium utilitatibus usibus fructibus
et commodis dat donat vendit Inscribit et resignat
perpetuo et in aevum Intromissionem ex nunc ad-
mittit tuitionem generalem et Evictionem Specialem
ab omnibus Impedimentis ingenere propinquarum

et remotarum

et remotarum Personarum cavet ed̃ sub sub
dannis Iuris prout ipsi ubiq respondebit Luis Ed
Posteris.

Antoni Petrykowski vt.

Officium pens Castrens Capitis Ploc̃ ad obtationem
W. Jegomi Typski Scriptum certum manuale in vim
obligationis sibi officii dati reproducens ad Acta
canc̃ actor̃ p̃ter ingrossandi Tenorem in tenore
sequenti Za nim za podpisem wyrażony znaw
tym Scryptem na ono ktory pro autho mee
chcą iż puszczam te wszystkie grunta ktore Oby.
na mieszczyk Imć Pan Dar Sniegocki wo
Summie dwuch set Oty nzach. te sz same
grunta Imu Panu Dr Segorzem Typskiemu
puszczam bez zapiewku. tak Oziminych jako
y Jarych w Summie dwuch set Oty
nzach do lat Trzech. a ingpantum Typ
skich do lat Trzech. a ingpantum Typ
skich do lat Trzech. a ingpantum Typ
skich

denuo ad se recepit et de recepto Officium praesens quietavit quietatq praesens.

Grzegorz Tyski rt.

N. Elizabeth de Gutowskie N. Casimiri Kowalewski Consors ob legalitates episcopi marcti sui acta praesentia adire non valens in assistentia N. Adami Kęsicki de linea materna Consanguinei sui proximioris Sana Ptr. recedendo rvt. Quia Ipsa N. Catharinam de Swięcickie Ntis Andreae Zdunowski Consortem et eius Lmos Successores de Poena duplici Quatuordecim Marcarum Polonicalium Decreto Judicij Officij praesens Feria Secunda post Dominicam Laetare Quadlem proxime praetenti anno praesens inter se recognoscens ab una et Ipsam parte ab altera praelatam in Eggressu de Turni adjudicatam ob praestitam sibi sufficiens satisfactionem quietat emittit et liberam facit perpetuo et in aevum nihil sibi hac sua pli recognitione ad accedens.

Elzbieta Gutowska rt.

Adamus Kęsicki Mpp

Actum in C. Plocens. Feria Secunda in Crastino Festi Sanctissimae et individuae Trinitatis Anno Dni 1744to

---

N. Joanna de Długokięcie olim Ntis Bartholomaei Wielogurski Consors Relicta vidua suo et NN. Martini Francisci ~~Marci~~ et Valentini ~~Marcianae~~ Marcianae filiorum et Filiae proq. cum supra fato olim Marito suo procreatam nunc per quibus in plenissima Juris forma pacem cavet ~~non~~ et se de Bonis suis gnatis omnibus inscribit nunc Sano Ptr. recedendo rvt. Quia Ipsa M. Albertum in Mochowo Zołtowski Judicem Castrens. Plocens. qui in locum Officij sui uti in Causa sua pro prima J. Nicolaum Karwosiecki substituit et subdelegavit et Ejus Lmos Successores de Taxa Centum Marcarum Polonicalium Decreto ~~Com~~promissoriali in Raciąż

non Solutum non solutum.

Raciąż F. 3ta post F. Lit. Ermi Parchd. pte Anno
Currenti inter se intem ab una et Ipsi pte
altera prolato ~~[illegible]~~ redimendo
Caput Laboriosi Joannis de B. Lutomis Dyno
Subditi supra fati N. Bartholomaei Wielogurski
suae mitis mariti pupillorum vero Parentis
interrogatoris
~~neus Causatoris~~ ob Cessitam sibi Sufficienti Sa-
tisfactionem etiam respectu poenae Luctae Qua-
tuor decem Marcarum Polonicalium quietat
emittit et liberum facit, Salvam tamen Sta-
tuitionem ~~[illegible]~~ in tuitu poenalitatis corporalis
ad mentem Decreti ad oppidum Raciąż sibi reservandi
praesentis suae rne ad id libere et benevole ac-
cedens.

Joanna z ~~Wielogur~~ Długoliczkich Wielo-
gorska Lwowska Dzieci Imieniem rt. ma
nicolaus Karwosiecki ad hunc actum sub delegatus mpp

NN. Paulus Gierzenski olim Martini Filius et Theresia
Umienska et quidem Mariti per se Consors vero in Assi-
stentia Mariti sui et N. Alberti Jonis Esku Fratris
sui amittalis hic circa Ipsam Plr Stanc et ad
infrascripta recognoscendi consentiens Sani Plr recedendo
recognoverunt Quia Ipsi G. Matthiae Bronowski ob
Stanislai Filio et ejus Lmis Successoribus totam
integram Sortem suam mlem et imblem Pater-
nam et Maternam haereditatem obligatam Consors vero
Juribus suis Subiectis seu alio quovis modo et Juris
Titulo se recognoscens concernens in et super
Bonis Bronowo Gąsiory in Pltu et Districtu Plocz
consistens sittam et iacens iam ex nunc cum omni
et integro Jure suo dominio proprietate pro-
pinquitate titulo haereditatis ac cum omnibus eiusdem
Sortis utilitatibus usibus fructibus et commodis
ut pote areis aedificiis hortis agris pratis campis
sylvis Bonis rubetis nemoribus aquis stagnis
* et quidem maritus

piscinis piscibus fluvijs fluminibus aquarumque qui
ous vis decursibus attinentijsque pertinentijs generalis
omnibus nullis penitus exceptis nec pro se et suis suc
cessoribus reservatis sed ita late longe circumferenti
ulterius prout eadem sors se intes concernens in
suis metis et limitibus ab antiquo exstat et ex
tenditur pura mera et irrevocabili donati
one dat donat vendunt inscribunt et resignant
~~perpetuo et in [illegible]~~
~~firmam~~ Tuitionem generalem et Evictionem spe
cialem ab omnibus in gre impedimentis cavent.
idque sub damnis Tribus pro quibus ubique respon
debunt suis cum posteris.
Paweł Gierzynski rt. Theressia Umienska rt.
Woyciech Janczewski mp

Ex Matthias Bronowski ob Stanislai Filius Sanus Ptr
recedendo rvit Quia Ipsi Inosum Adamo Umierzyski
olim Thomae Filio et ejus Imis Successoribus Summam
Suam pecuniariam Ducentorum Tymphonum Poloni
catum Sibi Rnti per eundem G. Umierzyski ac G. Theres
siam de Kargowskie invicem conjuges modo sim
plicis debiti actis praeterea paulo Superioribus inscriptam
ex re Suprafatae G. de Kargowskie Umierzyska idque
ex Summa Originali Quadringentorum Tymphonum Po
lonicatum per utrosque Conjuges assecuratum provenientem
jam ex nunc cum omni et integro Jure suo dominio
proprietate propinquitate ac cum omnibus ejusdem
Summae utilitatibus usibus fructibus et Commodis
ut pote Inscriptionis originalis punctis Clausulis
nexibus Ligamentis foro vadio caeterisque contentis
demittit committit ac totum et integrum Jus
suum ex praefata sibi sufficienter satisfactione
in Personam Suprafati G. Umierzyski persolvere
transfert transfundit plenarie et in effectu
praesentem suamque ad id accedere. Maciey Bronowski rt.

Nlis

Nlis Michael Gorzechowski olim Andreae filius Sanus
Ptr recedendo vult Quia Ipse G Matthiae Bronowski
et Stanislai Filio et eius Lmis Successoribus Sum-
mam suam pecuniariam Ducentorum Quadra-
ginta Marcarum Polonicalium pro taxa Capitis
supra fati olim Parentis sui sibi rnte actis Pzenę
Sabbatho in vigilia Festi Nativitatis Sancti
Joannis Baptistae in anno 1731mo per olim
G Joannem Ossolicki super B Bronowo Cme-
thonoli modo simplicis debiti inscriptum iam
ex nunc cum omni et integro Jure suo dominio
proprietate propinquitate ac cum omnibus
ejusdem Summae utilitatibus usibus fructibus et
Commodis ut pote Inscriptionis ejusdem origi-
nalis punctis clausulis nexibus ligamentis
foro vadio caeterisque contentis demittit, com-
mittit ac plenarie Jus suum totum et inte-
grum ex Pstito sibi sufficienter satisfactione
in rem persolvenda transfert et transfundit
plenarie et in effectu Pzenę sua rnte Pmissa
firmanda in assistentia G Pauli Sniechowski Vichicensis
Michael Gorzechowski rt
Pacet Sniechowski mp

G Matthias Bronowski olim Stanislai Filius Sanus
Ptr recedendo vult Quia Ipse D. Michaeli Go-
rzechowski olim Andreae filio et ejus Lmis Suc-
cessoribus ~~Summa~~ de Bonis suis Gnalibus omnibus
mlibus immlibus Paternis Maternis haereditate obli-
gatis praecipue in et super Bonis Bronowo ~~Cmetho~~
~~nis~~ Gqiory In Pstu et Districtu Plocensi sitis et
iacentis Summam Ducentorum Quadraginta Mar-
carum Polonicalium sibi rnti die hodierna transfusam
modo simplicis debiti tenetur inscribit ac suosque
successores ad id tenendum obstringit et inonerat.
Summamque eandem in et pro vigilia Festi Nativitatis S.
Joannis Baptistae in anno futuro ventura

~~in anno futuri~~ soluturum offert et declarat quod si vero summam ptactam pro tempore pfixo non persolvent extunc provisionem annuam a quolibet Centum per Tymphones Octo singulis annis pendere debebit idq sub damnis Trnbaj p quibus ubiq respondebit suis compostens.

Maciey Bronowski rt.

N. Albertus Soslicki ol. Alberti filius sanus pltr R. R. quia Ipse S. Albertum Jaroszewski ol. Ludovici filium et ejus lmos Successores de Summa Ducentorum Tymphonum polonicalt per Ipse sibi Recognoscens scripto certo manuali hic Plocie dato ad solvend assecurall ex Summa original Trecentor Tymphonum per ol. N. Feliciannam Machcinska sui Recognoscens Matrem ol. Snoso Valentino Jaroszewski modo obligatorio in sorte nuncupall Guzowizna Bonor Męczenino magna ~~Sd~~ inscriptt de qua quietatio coram actis Civilibus Civitatis psens vacans ptunc Jurisdictione Castrens Feria Sexta post Dominicam Rogationum pxa In anno 1737mo subsecutt restans ob levall Summam eand pstitamq sibi sufficiens satisfactionem quietat emittit et Liber facit scriptum hocce ~~tollit~~ ac totum et integrum processum Condemnationes quasvis ea in causa obtentt tollit cassat et annihilat perpetuo et in eoum Nihil pretensionis ad diem hodiernam reservand psens sua Recognitione pmissa firmans Woyciech Soslicki rt.

Actum in Castro Plocensi Feria Tertia post F. SS. et Individuae Trinitatis proxima anno Dni 1744to.

G. Simon Kaminski ol. Petri Filius et

G. Marianna Sękowska primi ol. I. Joannis Mlicki secundi ad psens nuptus G. Simonis Kaminski Consors lma ol. vero G. Adami ~~Fili~~ Sękowski Camerarij Trns Plocens Filia cum personali assa et consensu ejusd sui maritus G. Kaminski sana pltr R. R.

quia

quia Ipsa E. Paulo Gierzyński ob. Martini Filio
et ipsi Emis Sueribus agros suos "cum pratis ejsdem adjacentes et aedificia ac sylvas hortos" super B. Bronowo
sito Cmethonum in Pltu Plocens et Districtu
eodem consistens sito et jacens In Contractu obli-
gato die Tertia Junij et inventario de 6 Maij
anno presens conscripto expressa juribus suis refor-
matorijs ab ob. priori marito habito subjecto jam
exnunc cum Omni et integro jure Suo domi-
nio, proprietate, propinquitate, titulo ~~haeredibus~~
obligato ac cum omnibus eorundem agrorum ac aedi-
ficiorum ac pratorum ~~et~~ nec non Sylvarum et bor-
rarum pro Commodo Suo et Structuris ~~tenalens~~ "hortorum" uti-
litatibus usibus fructibus et Commodis ~~et~~ ab actu
presens ad Vigiliam F. Natalis S. Joannis Baptae
in Ao Deo dans venturam in exonerationem
oneris maritalis inexemptibiliter extunc de
anno ad Annum usque ad exemptionem in Sum-
ma Quadringentorum Tymphonum absque insemina-
nibus ipsi utrisque sic circa exemptionem mittendum
obligat, invadiat, Introonem exnunc admit-
tit Tuitionem gtem et Evictionem Specialem
ab Omnibus in gre impedimentis Cavet idque
Sub damnis Tribus pro quibus ubique rdebit suis
cum posteris.

Maryanna Kamińska Tr.
Szymon Kamiński assistent Tr.

E. Simon Kamiński ob. Petri Filius sanus pte

RR. quia ipsi G. Mariannam Lętkowska olim
G. Adami Lętkowski Camerarij Trnsis Ptocensis
Filiam, primi olim G. Joannis Mlicki secundi
ad praesens voti Contentam suam Stmam et
ejus Smos Successores de Summa Qua-
dringentorum Tynphonum Polonicorum idque ex
Summa Originali Quingentorum Tynphonum Rcto
praesens Labbo pridie F. S. Aegidij Abbatis in
Ao praesente elapso 1743 in Summa Quatuor
Millium Quingentorum Tynphonum per ipsum
Sibi rgnti modo Simplicis debiti Inscriptio
praeveniens die obtevat Summam eandem
de manibus G. Pauli Gierzyński praestitque sibi
sufficiens Satisfactionem quietat emittit
et liberam facit Inscriptionem quo ad tevat
praemissam ad praesens summam Salva residu-
itate Summae Centum Tynphonum in integro
apud ipsum manens cassat et annihilat perpe-
tuo et in aevum, praesens sua Rgne ad praemissa
Libere accedens. Szymeon Kamiński RR.

GG Paulus Gierzyński olim Martini Filius et The
a b una, et Theressia Umińska olim
Jacobi Filia alias invicem Conjuges parte ab altera
Sani plus RR. Quia ipsi Sibi mutuam

et

& reciprocam Omnium et Singulorum Bonorum Suorum mobilium et immobilium. Paternorum maternorum, hæreditatis, obligat Summarumque quarumvis pecuniarum ubique locorum hærens Clenodiorum, Vestium Vestimentorum nec non auri argenti, Cupri, æris Stanni, Inventariorum denique Omnium, ac suppellectilis domesticæ et substantiæ universæ acquisitæ et acquirendæ ad Ultima vitæ suæ tempora faciunt et inscribunt, præsentes sua Ignitione ad præmissa libere et benevole accedere.

Paweł Gierzyński T.R.

Teressa Umińska T.R.

Officium præsens Castrensi Capitulo Plocensi ad oblationem ~~ad~~ Bis Ludovici Lisicki ~~Testamentum~~ Scriptum certum manuale in rem Sui Offerensi Serviens reproducensi ad acticandi actisque præsens ingrossandi suscepit in tenore sequenti. Ja niżey na podpisie wyrażony, a będący iuż nie odmiennie bliski śmierci, bo wierzam temu kto się rodzi umierać musi zeznawam tym Skryptem moim lubo bardzo słaby na ciele, ale ieszcze zdrow na umyśle iż Zięcia mego Ludwika Lisickiego, ktory część będącą na Zochowie w Woiewodztwie Płockim Powiecie Płońskim darowaną Jmci niegdyś S. Pamięci Panu Andrzeiowi Nowowieskiemu, przez niegdyś S. Pamięci Wiktora Brata moiego Rodzonego Zochowskiego. Tenże Ludwik Zięć moy Lisicki od WJmci Pana Ignacego Nowowieskiego, Syna niegdyś S. Pamięci Jmci Pana Andrzeia wykupił. na ktorey Ja części miałem Zastaw od Brata mego wzwysz pomienionego Wiktora. Tynfow Sto dico Sto. z tey tedy zastawy. tey części

kwituię iako to te dwoie dzieci. ktore mnie w nieszczęściu
moim łazarstwie mizernym lat iuż dochodzi sześć iak
mogli doglądali im to daruię y wszelki w tym warunek
czynię aby nikt inny do tey się połowy fortuny nie interesso-
wał się y żadney sobie nie przydawał należytości do
niey, także dałem posagu Siostrze rodzoney złotych Pol-
skich Sto dico Sto ktore do obuch nas Braci dać należały Za
czym tedy w tey okoliczności między zięciami dwiema
moiemi pozostaiącemi do iednego ma należyć złotych
pięćdziesiąt to iest Ludwika Lisickiego ktoremu daię
daruię drugiemi zas pięćdziesiąt ktore na drugiey
zostawały się części własney do mnie należącey temi
się powinny obedwa dzielić na co dla lepszey wiary y wagi
przy przyiaciołach będących ręką trzymaną podpisuię
się. Działo się w Żochowie dnia pierwszego Czerwca ro-
ku Pańskiego 1744to Marcin Żochowski ręką trzymaną
Maciey Żochowski przyiaciel przy tym będący Jan Kowale-
wski ręką trzymaną przyiaciel przy tym będący rę-
ką trzymana post cuius quidem praeinserti Scripti ingros-
sationem in acta praesentia originale ejusdem Scripti Jd Offe-
rens denuo ad se recepit et de recepto Officium praesens
quietavit quietatque praesens Ludwik Lisicki vt

Actum in Castro Plocensi Feria ~~Quarta~~ Sexta intra
Octavas Festi Sacratissimi Corporis Christi Do-
mini Anno eiusdem 1744to.

G Barbara de Kolczynskie olim Alberti Filia olim
vero G Petri Krasienski Consors Relicta Vidua
sana pter recedendo Rvit quia ipsa G Nicolao
Gizenski olim Pauli Filio et ejus Lmis Suc-
cessoribus de Bonis suis gnaliter omnibus mobili-
bus et Immobilibus Paternis Maternis hae-
reditis obligatis Summisque quibusvis pecuniariis
ubiuis locorum haerens praecipue inest super
Summa Sexcentorum Quinquaginta Tym-
phonum Actis authenticis Rni in Bonis Krasino
in Pallu

in Pattu Plocen. et Districtu Sieprcen. con-
sistentibus ~~modo simplicis debiti~~ inscripta
Summam Ducentorum Quinquaginta Tyn-
phonum Polonicalium modo simplicis debiti
~~tenet~~ inscribit ac se et suos Successores ad id
tenendum obstringit et in onerat eandemq
Summam in uno anno integro se soluturam
offert et declarat, idq sub similis Summae
Vadio ac Damnis Terribus pro quibus ubiq
respondebit suis cum Posteris.

Barbara z Kolczynskich Krasienska Art

Officium praesens Castren. Capitis Plocen. ad oblationem
Francisci Wawrowski contractum infrascriptum Con-
salitium in rem suj offerens servien. reproducens
ad acticand. Actusq praesens ingrossandum suscepit
in tenore sequen. Miedzy Ichmosciami Pany Agniesz-
ką z Rzeszotarskich Siemiętkowską matką, takze
y z Synamy Jey, to iest JMością Panem Michałem
Janem y Leonem Siemiętkowskiemi z iedney, a
JMcią Panem Franciszkiem Wawrowskim z drugiey
strony, stanęły pewny kontrakt y w nywszym nieod-
miene postanowienie, w ten niżey opisany sposob
iż z woli y dyspozycyi Boskiey za usilnym stara-
niem JMci Pana Franciszka Wawrowskiego tu-
dzież za interpozycyą Godnych Przyiacioł, iż
Ichmość Panstwo Siemiętkowskie Jeymość Pannę
Zofiją Siemiętkowską Corę y Siostrę swoię w
dożywotnią przyiąć JMci Panu Franciszkowi daią
ktorey JMości iako Matka y Bracia Posagu
Tynfow dwiescie rachuiąc Tynfa po Groszy
trzydziesci y Osm w Białey monecie ze swego
wiana na teyże fortunie pozostałey po Mał-
żonku swoim deklaruie y zapisuie a iako każdemu
podeszłemu w lecich przedzy się potrzeba spodze-
wać smiertelnego Letargu na przykład ~~[illegible]~~
czego uchoway Boże ieszcze JMości Pani Agniesz-
ce Siemiętkowskiey matce ostatniego zgonu

gdyż niewiemy wszyscy dnia y godzyny to Ich
mościc Pozostali Sukcessorowie toiest Bracia Pan
Michał Jan y Leon Siemiętkowscy Siostrze swoiey
JMości Pannie Zofii Siemiętkowskiey iako też y przy
szłemu Bratu JMciu Panu Franciszkowi Wawro
wskiemu bez żadney wycieczki pomienioną Sum
mę na przyszły Swięty Jan wyliczyć deklaruią,
Wan Franciszek Wawrowski Przyszłey Małżonce
swoiey przypisuie na Dobrach Rzeszotarach
Brzezelach z Oyca y Matki mianych w Woiewodz
twie Płockim Leżących, Tynfow Pięćdziesiąt w tey
że monecie, w iakiey po przyszłey JMości weźmie,
Ktory to Kontrakt y w nym wszytkie Kondycye obie
dwie Strony we wszytkim strzymać y ziścić sub
Damnis Tribus deklaruią. y obowiązuią się w nie
dotrzymaniu iakim do Grodu Płockiego sobie na
znaczaią na co się obydwie Strony rękami trzy
manemi podpisuią. Działo się w Rzeszotarach
Chwałach die decima quinta Lipca Roku 17
42. Agnieszka Siemiętkowska ręką trzymaną.
Jan Siemiętkowski ręką trzymaną Leon Siemięt
kowski ręką trzymaną Paweł Wawrowski ręką
trzymaną Franciszek Wawrowski ręką trzymaną
Woyciech Rzeszotarski przyiaciel przytym
będący. Woyciech Gościcki Przyiaciel przytym
będący Xiądz Stefan Głuchowski Przyiaciel
przytym będący. Post cuius quidem pinsertis Con
tractus in Acta pseng ingrossaonem Origi
nale ejus Idem Offerens pvia Officij sui
quietaone denuo ad se recepit.

Franciszek Wawrowski rt

Actum in Cro Plocen. F. 2da intra octavas Festi
Sacratissimi Corporis Christi Domini proxima
anno ejusq 1744to

P. T. Petrus Zglenicki Et Ioannis Filius et Theressia de
Strusienskie invicem Coniuges Sani ptr R. R. quia
et quia Maritus pse Consors vero in Assia ejusq sui Ma
riti uti Tutoris Conjugalis.

Ipse

Ipsa Gnosa Magdalena Zglenicka Filia sua Vir-
gini innupti et ejus Lmis Succrib de B. suis gnlis
omnibus nllis et immobilis et quia Mantius Paternis
Maternis Hereditis obligati Consers. vero Juris suis
Reformatorialibus seu potius Summis sibi Seniens
Principi in et super Bonis Zglenice Magna in Plus Pla-
cens et districtu Lieprcens seu potius forte ibique sitis
Summa Quadringentor Tymphor: et hoc in vim Do-
tis de B. Paternis et Maternis modo Simplicis
debiti tenentur inscribunt ac se et suos Succres
ad id tenens Obstringunt et inonerant eandemq
Summam post Elocationem in Matrimonium in
Duodecem Septimanis seu Solutiuos Offerunt et
declarant idq sub Similis Summa Vadio proque
ubiq rdebunt suis cum posteris.

Piotr Zglenicki r.t.

Teressa z Strusinskich Zglenicka r.t.

LS. Albertus Brudnicki od Joannis Filius ab
una et Anna Kurowska od Casimiri Filia pte
ab altera Sani pstr RR. Eisa ipsis sibi mutu-
am et reciprocam omnium et Singulorum Bo-
norum Suorum Mlium et Jmlium Prnorum
Mrnorum hereditis obligati habiti et habens
Summarumq quarumvis pecuniariarum
ubivis locorum hereng nec non Auri Ar-
genti

Cypri Aeris Stanni Lenodiorum Vestium Vestimentorum Inventariorum denique omnium totiusque Substantiae et Suppellectilis Domesticae ad ultima Vitae suae Tempora ad vitalitatem faciunt et inscribunt praesentes Suis rationibus ad id benevole accedentes. Woyciech Brudzicki R.P.
Anna z Kurowskich Brudzicka R.P.

P. Ludovicus Trębiński et Adami Filius suo et N.N. Joannis et Theresiae Filij et Filiae ex ad N. Francisca Dembska pgenitis Trębinskich pro quibus in plenissima Juris forma pacem cavet et sede Bonis suis qualiter omnibus inscribit nunc Sanus pttr RR. Qvia Ipse satisfaciendo Decreto Judicij Terris Plocen in Bielsko Feria Quinta post D. Rogationum anno currente prolato PP. Martino Mogielnicki et Barbarae Dembska in vicem coniugibus et eorum huius Successoribus L. Simonem dictum Kot Juvenem quo ad Interesse pupillorum suorum iam ex nunc cum omni et integro Jure suo et eorum pupillorum suorum Dominio proprietate pro pinquitate titulo que haereditatis ac cum omnibus eiusque subditi quo ad portionem pupillorum utilitatibus usibus fructibus et commodis ut pote dierum laboribus vigiliis custodiis cunctaque obedientia per Ipsos praestari solita dat donat vendit inscribit et resignat perpetuo et in aevum Quitionem Qualem et evictionem Specialem ab omnibus impedimentis cavet idque sub damnis Terribus pro quibus ubique respondebit suis cum Posteris.
Ludwik Trębiński r.t.

Ja G. Trębiński Sanus pttr RR. Qvia Ipse PP. Joanni et Theresiae Trębinskim Filio et Filiae suis ex ad P. Francisca Dembska pgenitis et eorum huius Successoribus de B. suis qualiter omnibus ~~vigore Regis et~~ mobilibus immobilibus Paternis Maternis haereditatis obligatis summisque quibusvis pecuniariis ubivis locorum haerentibus Summam Triginta Tyne die hodierna per L. Simonem #pcipue in et sup B. Leszczyno et Brodocinko seu pro suis sortibus ibique dicto Kot

dicto Hot seu potius medietate eiusq subditi pro re pupillorum eorundem de manibus G. Adami Jaroszewski levatt modo simplicis debiti tenetur Inscribit ac se et suos successores ad id tenenq obstringit et in onerat eanq summam in anno integro se solutur offert et declarat idq sub similis summae vadio pro quo ubiq respondebit suis cum posteris # ~~seu potius~~ in vim resignationis in personas G.G. Mogielnickich factt.

Ludwik Trębiński rt

G.G. Martinus Mogielnicki ot Alexandri Filius et Barbara Dembska ot Casimiri Filia alias invicem Coniuges et quidem Maritus per se consors vero in assia eiusq sui Mariti uti Tutoris Coniugalis sani pter R.R. Quia ipsi G. Adamo Jaroszewski ot Sebastiani Filio et eius lmis successoribus L. Simonem dictum Hot # die hodierna a G. Ludovico Trębiński Iure perpetuae Donationis quo ad interesse pupillorum eius quaesitum adhaerendo Donationi anteriori ex medietate sua super pfatt subditum coram actis praesenq superioribus factt iam ex nunc cum omni et integro Iure suo Dominio proprietate propinquitate ac cum omnibus eiusq subditi quo ad medietatem die hodierna quaesitt utilitatibus usibus fructibus et commodis ut pote dierum laboribus cunctaq obedientia pro ipsis praestari solita dant donant vendunt inscribunt et resignant perpetuo et in aevum Tuitionem Qualem et Evictionem Specialem ab omnibus in genere impedimentis cavent idq sub damnis Trvibus pro quibus ubiq respondebunt suis cum posteris. # adolescenq.

G. Rochus Smarzewski B. Slocen ot Matthiae Filius sanus pter R.R. Quia ipse G. Adamum Jaroszewski ot Sebastiani Filium et ejus legitimis Successoribus Summas suas pecuniarias infrascriptas Trinas primam Ducentorum

Tynphonę F. 1ta ante F. S. Margarethę Virginis et Martyris pxa in anno 1698 per ol. S. Valentinum Zagrobski sup certis agris in B. Zagrobka sitis alteram Centum Tynphonę F. 6 in Crastino F. Nativitatis S. Joannis Baptis in anno 1728 p olim S. Joannem Miszewski sup prato certo dicto Klin in Bonis ijsdem Zagrobka iacenti utrasq actis pcenę modo obligatorio: tertiam deniq scripto manuali in Smardzewo ię 20 July in anno 1733tio p eundem ol. S. Joannem Miszewski ol. Parenti Rentis inscriptis et assecuratam iam ex nunc cum omni et integro Jure suo dominio pprietate ppinquitte ac cum obus ~~[illegible]~~ summa utilitatibus usibus fructibus et commodis ut pote Inscriptionum Originalium et scripti manualis punctis clausulis ligamentis foro foro vadio cetenisq contentis demittit committit ac totum et integrum Jus suum ex pstita sibi sufficienti satisfactione transfert et transfundit plenarie et in effectu Intromissionem in agros summę obnoxios admittendo pcenti sua Rne ad id accedenę in Personam ejusd. S. Jaroszewski pertolerę

Roch Antoni Smarzewski B. E. Plocki mp

JG Smarzewski B. C. Plocen. sanus pter R. R. quia ips eund. S. Jaroszewski olim Sebastiani Filium et ejus Smos Successores de Summa Ducentorum Tynphonę p ips olim suprafato Rentis Parenti modo quovis sup certis agris in B. Zagrobka in Pallu Plocen. et Districtu Bielscen. consistenę sitis et iacenę in anno 1728 inscripta ob levatę summam eandem pstitamq sibi sufficien. satisfactionem quietat emittit ac liberum facit ~~nihil pretensionis reservando~~ de agris condescendit pcenę sua regnione pmissa firmanę.

Roch Antoni Smarzewski B. E. P. mp

G. Ludovicus

G. Ludovicus Trębinski olim Adami Filius
sanus pter R.R. Quia ipse G. Dorotheae Zakrze-
wska Virgini innuptae Conti suae faventibus
Superis futurae et ejus Smis Successoribus
de Bonis suis gnaliter obus mobilibus et im-
mobilibus Paternis Maternis haereditate obligato
Summisq quibusvis pecuniarijs ubivis locorum
haerens occupue in et super Bonis Leszczyno
et Brochocinsko
Nobilium seu potius sortis in Pattu Plocen
Et Districtu ac eodem Plocen consisten seu
potius sortibus ibidem sitis Summam Ducen-
torum Nymphonen Polonicatum modo simplicis
debiti tenet inscribit ac se et suos successo
res ad id tenendum obstringit et inonerat
~~idq subvad~~ eandemq Summam in uno anno
integro se solutarum offert et declarat idq
sub vadio Similis Summae pro quo ubiq res-
pondebit suis cum Poteris

Ludwik Trębinski rt.

Famatus ac Spectabilis Albertus Ra-
chlewicz Civis Plocen olim Gregorij Filius
sanus Plr recedendo recognovit Quia
Ipse G. Antonium Zalewski et Eius Smos
Successores de Causa et actione Iudi-
ciaria per se rntm Ipso ad Iudicium
Officij praesen occasione sui ad Do-
mum super invasionis supersinvadendi
oppressionis ac aliarum intervenientiarum
instituta ob praestitam sibi Sufficien

satisfactionem quietat emittit et
liberum facit prõnem cum obductio
ne vulner. nec non Decretum Judicij Offi
cij Pzen. F. ida in Crno F. Purificaonis
G. V. Mariae anno Pzen. inter se intem
ab una et Ipso ac alios pte ab altera pro
latt. quo ad Interesse eius tantum attinet
tollit cassat de rigoreq. ejusd. Decreti Pfatt.
G. Zalewski emittit nihil Pzensionis
ad ipsa reservandae Pzen. sua me fr. dmis
sa firmam. Woyciech Rachlewicz rt

Actum in C. Plocen. F. 3tia in Octavas Corpo
ris Xisti Domini proxima anno Eiusd. 1744.

N. Martinus Mycienski olim N. Balthasaris Filius
sanus Plr recedendo rvit. Quia Ipso NN. Alberto et
Valentino Mycienskim Filijs suis, et eorum Lmis Suc
cessoribus Summam suam pecuniariam Sexcentorum
Tynphonae Polonicatt. idq. ex Summa majori Octin
gentorum Tynphonae modo obligatt. super Boniska
nary in Pltu Plocen. consistenti insira provenien
sam ex nunc cum omni et integro Jure suo dominio
proprietate propinquitate ac cum omnibus ejusd. Summae
utilitatibus usibus fructibus et commodis nec non Contractus
ejusd. punctis clausulis nexibus ligamentis foro vadio
caeteris contentis demittit committit ac totum et in
tegrum jus suum transfert et transfundit nihil sibi
reservando plenarie et in effectu Pzen. sua me
ad id libere accedens in Personas eorundem Filiorum Ludor
Martin Mycienski rt

Actum
Illis. Marianna de Chiczewskie et Stanislaj
Chyczewski Filia primi et N. Laurentij Girzynski

Secundi

Secundi ad præsens nuptus N. Laurentij Smardze
wskej Consors in assia ejusq suj Mariti uti Tutoris
Conjugatis Sana plr RR. quia Ipsi N. Alberto
Męcinski N. Martini Męcinskj Filio et ejus Lgmis
Suoribus de B. suis gnlter onibus mobilibus et imbus Pater
nis Mtrnis Hæreditis obligatis Summisq quibusvis
pecuniarijs præcipue in et super omnia in B. Kq
drajec NN. Hæreng sibiq Rnenq modo quovis Sum
mam Sexdienq Quadringentorum Florenorum Polonicalium
et hoc in ism Dotis post N. Theressiam Girzenska
Filiam suam in primo voto pgenitis Consortem
verò ejus favenq superis futuram modò Sim
#tenetur inscribit
plicis debitis ac se et suos Succres ad id tenenq
obstringit et inonerat eandemq Summam in et
pro Vigilia Festi Nativitatis S. Joannis Baptistæ
in anno futuro ventura se Soluturam offert
et declarat idq sub similis Summæ vadio pro quo
ubiq rdebit suis cum posteris.

Maryanna Z Chiczewskich Girzenska r.t.
Wawrzeniec Smardzewskj r.t.

N. Albertus Męcinskj N. Martini Męcinskj Filius sanus plr
RR. quia Ipsi N. Theressiæ Girzenska Virgini innuptæ
ad Laurentij Filiæ cum N. Marianna Chiczewska
ultimi ad præsens Nuptus N. Laurentij Smardzewskj

conserte progeniti faventibus Superis Consor
ti suae futurae et ejus Sgmis Sucribus de B. Suis gnlr
omnibus mbus imbus Prnis Mrnis Haeredib Obligat
habit et habend devolut et devolvendis acqui
sit et acquirendis sumisq quibusvis pecuniarijs
ubivis locor haeren Summa Sexcentor Floren Polon
et hoc in im Dotis post Ips die hodierna sibiq Rmen
inscra modo simplicis debiti tenetur inscri
bit, ac se et suos Succres ad id tenend obs
stringit et inonerat eandemq Summam in
Anno uno integro se solutur offert et decla
rat idq sub damnis Trribus pro quibus ubiq
rdebit suis cum posteris.

Woyciech Męcienski rt.

Actum in Castro Plocen Sabbatho ipso die Festi
S. Antonij de Padua Anno Domini Mil
lesimo Septingentesimo Quadragesimo Quarto

E Francisca Ostaszewska olim Adami Filia
E Caroli Malewski Consors Lma cum assa et au
thoritate tam ejusdem sui mariti uti Tutoris
Conjugalis quam E Antony Ostaszewski Fratris
sui Patruelis Germani circa ips pter stanq et
ad infrascra recognoscend libere consentiend
sana pter R. S. Quia ipsa ducta zelo majoris
augendi cultus Divini Ecclesiae Kotzebroden pro
fundatione nova Sacratissimi Rosarij Bea
tissimae V. Mariae, in perpetuum duratura

conservandaq

9 mp

514

conservandoq ejusd. Promotore ejusdem Sacra
tissimi Rosarij ad praefatam Ecclesiam Kozebro
den introducendae de Bonis suis gnalibus et
mobilibus et immobilibus Paternis Martenis
haereditatis obligatis Summisq quibusvis pecuni
arijs ubivis locorum haerentibus praecipue in Summa
Trium Millium Tymphonis per supra fatum Ma
ritum suum super Bonis Piedroz młody in Palatu
Plocen et Districtu Racz. Ciech. ubi consistens
sibi rentis inscriptis Summam Mille Tympho
num Polonicalis perpetuis temporibus modo
simplicis debiti tenetur inscribit ac se et suos
successores ad tenendum obstringit et inonerat
eandemq Summam in et pro Vigilia Festi Na
tivitatis Sancti Joannis Baptistae in anno futuro
ventura se soluturam offert et declarat
quod si vero Summam eandem pro tempore solutionis
praefixo non persolverit extunc provisionem annuam
seu Censum a quolibet Centum per Tym
phones sex pro expedienda in qualibet Heb
domada ad B. V. Mariam Sacratissimi Rosarij
nunc ad intentionem suae Rentis post vero inter
venientia fata sua in suffragium animae suae una
lecta missa singulis annis usq ad persolutio
nem Summae Originalis seu Aliam Locationem
in Bonis alijs Terrestribus mundis pendere
debebit idq sub similis Summae Vadio et
Damnis Terrestribus pro quibus ubiq respondebit
Citata suis cum Posteris.

Franciszka Malewska r. w.
Karol Malewski mp
Antoni Ostaszewski mp

G. Valentinus Malewski et Sephani Filius Sanus pltr RR
Qvia Ipsi Mcos Bernardum Antonium Franciscum et Carolum Kozie-
brodzkie et Francisci Filios tum Stanislaum Osiecki Adam Filiu
et eorum Legitimos Successores de Summa Quinqua ginta
aureorum hungaricall Decreto Iudicij Condescensoria-
lis in Fundo B. Grasiewo Feria Secunda post Dominicam Exau-
di pxe pterill. anno psenc inter se Rentem ab una et Ipsis par-
te ab altera plato et ad acta Terrestria Cracoviensia in Radaz Feria
Quarta post Festa Solemnia Sacri Pentecosten anno eodem
p oblatam porrecto adiudicatam
et quid ob levatt Summam eanc ~~quietat emit-~~
~~tit et liberum facit~~ de manibus Mci Bernardi Kozie-brodzki
aureorum "nec non pœna Luita in Decreto eodem expressa" vigniti
"de manibus vero Inosi Osiecki vigni-
ta aureorum hungaricall pstitamq sibi Sufficiens ac
plenariam Satisfactionem quietat emittit et libere
facit perpetuo et in ævum nihil ominus id G. Recogno-
scens Summam eanc "una cum pœna Luita" de manibus Suprafatt M. et
Koziebrodzki et G. Osiecki levatt in rem et personas
persolventium transfert et transfundit plenarie et in effe-
ctu præsenc sua Recognitione ad id libere et benevo-
le accedenc # Pincerniæ Terræ Dobrinenc.

W. Malewski
mp

L. Christophorus Lacki # persona Libera nullius Dominio Subie-
cta Sanus pltr RR. Qva Ipsi Considerando infortunia Super
hominibus directo Domino carenc Dominari solita tum quod
tutius sub directo Domino manere quam huc et illuc per
orbem divagari iam ex nunc eligendo sibi tutiorem sortem ulte-
rioris tractus vitæ suæ in verum Subditum perpetuumq Man-
cipium Mcis Felici Nalewaski vexillifero Terræ Vissogrodienc et
annæ de Koziebrodzkie in vicem Coniugibus et eorum huius
Successoribus se cum Suis Successoribus tradit Labores per
veros Subditos præstari solitt ac cunctam obedientiam eisq
modernis Mcis Dominis Suis exercenc cum Successoribus
Suis se offert æviternumq apud pfatt Mcos vexillifero Terræ
Vissogrodienc Subditatum cum Suis Successoribus favenc Superis
olim Iacobi Filius non coactus nec quovis erore compulsus
in post

in post procreand in se sponte assumit presens sua Recognitione ad id libere et benevole accedens
Pracowity Krzysztof Łęcki r.t.

Actum in Castro Slocensi 6 Tertia ~~post festum~~ in Crastino Festi SS. Vitti et Modesti Martyrum Anno Domini 1744to

Q. Albertus Lutomirski olim Jacobi Filius sanus plus R.R. quia ipse L.L. Annae de Putkowskie olim Nicolai Filiae primi olim Ill. Simonis Krzymski secundi adpsens nuptus Q. Adami Cieszewski Consorte Lmae Matri tum ~~[illegible]~~ Casimiro Simoni et Matthiae Krzymskim Filiis et eorum Legitimis Successoribus Summam suam pecuniariam Ducentorum Triginta Typphonum Polonicalis originaliter per olim N. Stanislaum Cieszewski olim N. Josepho Kiszelewski actis pcnt Feria quinta post D. Cantate in anno 1704 modo obligatorio super agris Certis in Bonis Brelki sitis inscriptam sibiq recognoscens per Q. Felicianum Kiszelewski Nr. C. Mocen. suprafati olim N. Josephi Kiszelewski Filium actis itidem pcnt in anno 1742 transfusam iam exnunc cum omni et integro Jure suo dominio pprietate ppinquitate ac cum omnibus ejusdem Summae utilitatibus usibus fructibus et Commodis ut pote Inscriptionum Originalis et Transfusorialis punctis clausulis nexibus ligamentis foro vadio Caeterisq contentis demittit committit ac totum et integrum Jus suum ex pstita sibi sufficiens satisfactione in rem et personas suprafatorum NN. Cieszewska Matris et Krzymskich Filiorum persolvens transfert et transfundit plenarie et in effectu intromissionem in agros Summae superius exaratae obnoxios admittendo et omnimodam Evictionem a quibus vis Impedimentis in tuitu pfatae Summae cavendo pro sua Rne ad id libere et benevole accedens.
In primo voto progenitis Woyciech Lutomirski

MM. Adamus in Siepre Bromirski Succa-
meraniae Visogrod. od Mfici Joannis Bromir
ski Succamerarij ejusdem terrae Visogrodiensis
Filius ab una, et Thomas Franciscus bini nnis
in Zubowo Szabłowski Vexillifer Trzebowliensis
od Mfici Alberti Filius suo et Mfici Joan
nis de Dębowskie Cntis suae pro qua Pacem in
Plenissima Juris forma cavet nne sani ptis
RR. Eiusdem ipsi Contractum certum ~~obligat~~ intu
itu obligationis Bonorum Kostorowy et Czwierdo
in Pltu Plocensi et Districtu Raciąziensi consistens
inter se rntes hic Plocii die hodierna conscripto
manibus suorum rnentium et Amicorum ibidem ex
pressorum proprijs subscrip. Vadio Viginti Sex
Millium Tyrn Plicum firmato in obq ejusdem
Contractus Punctis Clausulis nexibus Sigamen
tis, foro Vadio Caeterisq contentis approbant
confirmant et ratificant idq sub Damnis
Ctrnibus pro quibus ubique respondebunt suis
cum Posteris. A Bromirski mpp
Tomasz Fran Szabłowski ch. Tr. S. wyżej Zoryn
Mojej Imieniem
M. Dro

Quae Mfici Bromierski Succameraniae ~~terrae~~
Visogrod. Sanus ptis RR. Eiusdem Pas MM. Tho
mae Francisco bini nnis in Zubowo Szabło
ski Vexillifero Trzebowliensi ~~Joannae~~ M. Al-
berti Filio et Joannae de Dębowskie invicem
Conjugibus et eorum Lmis Successoribus to-
talia et Integra Bona sua Mtia et Jntia
Prna Mna hic redit obligat seu alio
quovis

quovis modo et Juris titulo sibi servierunt
non cupati Kotzorowy et Szwinski in Ptto
Plocensi et Districtu Radziensi consistentes
iam ex nunc cum omni et integro Jure suo
Dominio proprietate propinquitate ac cum omnibus
eorundem Bonorum utilitatibus usibus fructibus et com
modis ut pote areis aedificiis tam Curialibus
quam Villanis hortis, agris, pratis, campis,
Sylvis, Borris, rubetis, nemoribus, aquis, sta
gnis, piscinis piscibus fluviis fluminibus
aquarumque quibusvis decursibus, molendino
ventili, tabernis, subditis denique cunctis
eorum uxoribus pueris pecoribus pecudibus
totaque illorum suppellectili domestica dicti
Laboribus vigiliis custodiis, datiis censibus
cunctaque obedientia ipsis praestanda solita
tam profugis quam ad praesens residentes per m
m. Juris quaesitores sibi vindicandae attinentiisque et
pertinentiis generaliter universis nullis poeni
tus exceptis nec pro se et suis successoribus reser
vatis dicta lata longe circumferentialiter
prout eadem Bona ab antiquo extant et extendunt
~~[illegible]~~ a Crno Festi Nativitatis S. Joannis
Bptae in anno praesenti proxime venturo ad annos
tres integros inexemptibiliter extunc de
anno ad annum usque ad Exemptionem in Sum
ma Viginti Sex ~~[illegible]~~ Millium Tynf Pluvium sili
~~[illegible]~~ in aurea moneta Septem millium Tynf quam
libet aureum quatuordecem Tynf integris
~~Residuum~~ vero Septemdecem millium et Qua
dringentorum Tynf similiter in ~~[illegible]~~ aurea moneta
quamlibet Aureum Tredecem Tynf et duobus sex
tanis computandis Reliquum vero in Argentea

moneta

moneta obligat, cum Inseminationibus in Inventario Status Bonorum in Fundo conscribendo specificando tam hyemalibus quam vernalibus obligat sic circa Exemptionem mittendo obligat Invadiat, intromissionem ex nunc admittit, Tuitionem generalem et Evictionem Specialem ab obus in genere impedimentis et debitis, quarumvis Personarum propinquarum et remotarum cavet, idque sub similis Summae Vadio et Damnis Fratribus pro quibus ubique respondebit suis cum Posteris.

Bromirski

BB Antonius Sigismundi Filius Satkowski, et Marianna Stupecka in vicem Conjuges et quia Conserv. cum Assa Mariti ejusque Sani pro Ter. R.R. Via ipsius B. Alberto Karwowski od Christophori Filio et ejus Lmis Successoribus de Bonis suis generalibus obus mobilibus immobilibus, Prnis Mrnis haeredibus obligatis, Summisque quibusvis ubique locorum haerenti praecipue in et Super B. Satkowa in Ptu Plocensi et Districtu Raciadiensi consistentem Summam Centum Quinquaginta Tymphorum Plium modo simplicis debiti tenentur inscribunt, ac se et Suos Successores ad id explendum obligant et inonerant, Eandemque Summam in et pro Vigilia Festi Nattis S. Joannis Bptae in anno futuro ventura se solutures offerunt, et declarant, Quod si vero Summam eandem pro tempore praefixo non persolverit extunc pro vis Conem a totali Summa pro Tymphorum

p Tymphonę decem Singulis annis pendere debebit, idq' subsimilis summae Vadeo pro quo ubiq' respondebit suis cum Posteris.

Antoni Sałkowski rt.
Marianna z Słupeckich Sałkowska RT.

Actum in Castro Plocen. F: Quinta post F: SS. Vitti et Modesti martyrum pxa anno Domini 1744to. (fol. 554 quoad Decimam 589)

Officium Pzens Castren. Capitt. Plocen. ad oblaonem Famati ac Spectabilis Dominici Pogorzelski Proconsulis Civitatis Mlaven. Sacrae Regiae Mattis Decr. infrascr. Varsaviae in Judicijs Assessorialibus inter Partes introcontentt. pro latt. authicq. depromptum reproducen. ad Acti canae actisq. Pzen. ingrossanae Suscepit in tenore Sequen. Augustus Tertius Dei Gratia Rex Poloniae Magnus Dux Lithvaniae, Russiae, Prussiae, Masoviae, Samogitiae, Kijoviae, Volchyniae, Podoliae, Podlachiae, Livoniae, Smolensciae, Severiae, Czerniechoviaeq. nec non Haereditarius Dux Saxoniae Princeps et Elector. Significamus Pzen. Literis nostris quorum interest universis et Singulis intercessisse antea bina Dcra nostra inr. G. Barbaram de Janikowskie Czarlinska ot. Gnosi Petri Czarlinskij Capitanei nostri Mlaven. Consortem Derelicto Viduam

Capitaneam nostram Mlavenę atq; Honoratos
Albertum Krokivinski Vice Advocatum Mla
venę Patrem et Josephum Filium ejus ab
una tum Spectabiles et Famatos Magistratum totamq;
Communitatem Mlavenę parte ab altera
mutuos Actores et cittos idq; in Causa raõne
variar hinc inde inter Partes mutuar ꝓten
sionum ꝓjudicior et Damnor ac Fundor
avulsionis, aliarumq; rer in Originalibus
cittionibus et Decretis nostris expssar ad
Judicia nostra instituta, ex Serijs Partium
Controversijs Latis, quor priori hic Varsaviae
Sabbatho in Vigilia Festi S. Jacobi Apostoli
die sex mensis Julij anno 1740. hac in Causa
Commissionem visionem et Inquiõnem sup
mutuis Partium ꝓtensionibus atq; Acto
ratibus Decreveramus ad eamq; expedienę
Comissarios certos nostros motu Judicij no
stri assignaveramus, Decisionemq; Partium
ꝓtensionum mutuar Salva a definitiva
Sententia appellaõne Comissarijs nostris
Comiseramus Salvum Conductum Civibus
Mlavenę ãvi et Potentia concesseramus, vi
cissim ut et illi census et alias dationes

iuxta

iuxta Lustraonem anni 1661 P. Capitaneæ extraderent demandaveramus. Secundario vero Dcro nostro hic Varsaviæ F: 2 post Festum SS. Vitti et Modesti Martyrum pxa die scilicet 18va Mensis Junij anno ptento 1742do expediendo Remissam Comissorialem vi Dcri Prioris nostri ad Judicia nostra facto Suspensa Cognitione pœnar contraventionis Anteriori Dcro nostro ad finalem Causæ decisionem rursus alios Comissarios Nostros motu Judicij nostri assignaverant, Pisæ Quatenus pvijs innotescentiar Literis Mlavam Condescenderent, ac fundata Juris dictione absentia nonnullor non obstante modo tres adsint, Jura et Privilegia Civium Mlaven, ex Parteq Gnosæ Capitaneæ Lustrationes Regni Capitaneatus Mlaven, ac alia Literatoria Documenta reviderent, perlegerent, visionem Fundor et Villæ Studzieniec noviter quasi erectæ, inter Partes Controversor expedirent, in Scriptum eam pro Informaone Judicij sui et nostri Redigerent, Inquiones Suppletorias ex Testibus Senibus etiam ex Comunitte Civitlis Mlava et Capitaneatus eligenæ et novas sup ptensis mutuis attentatis

educi facerent, Testesq. prio Corporali Juramento Sup dicenq veritate prstando cum data Causa Scientiæ diligenter examinarent, antiquar. Inquisitionum per anteriores Commissarios expedit. rothulos Judlr. productos resigillarent, et aperirent, ac juxta prscrum anterioris Decreti procederent, illudq exequerent. quid quid vero ex Literatt. Documentis Partium visione et Inquisitionibus apparuerit, omnes Partium prtensiones in eodem anteriori Decro Specificatt. ac attentata ad actum Comissionis intercedenq cognoscerent, Calculum a Præconsulibus prteritis de Proventibq Civilibq reciperent, et perficerent, punctatim deciderent, et definirent, appellaone ad Judicia nostra a Sola definitiva Sententia Parti gravatam se prtendenti Salva manente, Inquisitiones tam antiquas quam novas in Occluso Rothulo, Actum autem Comissionis in aperto Partibus extraderent, et ad Judicia nostra remitterent, comiseramus et demandaveramus, Post expedito vero nec ne? comissionem visionem et Inquisitionem, Terminum rursus Coram Judicio nostro Comparendi Sententiamq Definitivam auscultandi, Partibq Ipsq Conservaveramus,

peremptorium

peremptorium. Interim vero ad finalem Cau
sæ Decisionem in Judicio nostro Salvum Con
ductum Magistratui et Comunitati Particu
laribusq Civibus Mlavenę per præmemoratum
Decretum anterius nostrum datum a vi dun
taxat et Potentia Gnosæ Capitaneæ Mlavenę
Administratoris Capitaneatus et quarcunq
subordinatar personar innovaveramus, Vi=
cissim quoq Magistratum et Comunitatem
Mlavenę pmonueramus etiæ demandavera=
mus, ut et Ipsi Securi sub Salvo Conductu exi
stenę modeste se gererent, Census et Datio=
nes Juxta Pscr Lustrationis ultimariæ
Anni 1661. Statuto tempore Gnosæ Capitaneæ
Solverent et extraderent, retentosq Census
et Dationes qui et quæ ex Calculo per Comis
sarios Nostros peragendo apparuissent G.
Capitaneæ restituerent, sub Executione per Eosq
Comissarios facienę; Quo ad personam Spblis
Krokwinski intuitu objecti in Actu Anteriori
Comissoriali ptensi adulterij cum ejusmodi
privata actio in Anteriori Decreto non ap=
paruerat esse comprehensa et vigore Legum
Publicar Cives privati coram suo Ordinario
Magistratu citari et respondere debeant

ideo hanc Causam uti privatam ad Judicium Advocatiale Subdelegatum et Viciniori Civitate juratum et Scabinale oppidi Mlava remittendam esse Censueramus et remiseramus, eidemque Judicio ut eandem ad Instantiam Instigatoris Civilis et Specialis Delatoris Auditis defensis et praevijs probationibus ne crimina manerent impunita post finitam Causam in Judicijs nostris deciderent, Appellatione a Sola Definitiva Sententia ad Judicia nostra Parti gravatam se praetendente Salva manente, injunxeramus et demandaveramus, vigore cujus ultimarij Dni nostri dum PP. Commissarij nostri assignati praevijs Innotescentiarum suarum Literis ad Civitatem nostram Mlavensem Condescendissent, Jurisdictionemque suam Commissorialem fundassent, Partibus Jura sua producere mandarunt. Quibus productis connotatis et lectis ad Visionem Fundorum et agrorum Civilium processerunt, incipiendo a Civitate et Curia Mlavensi versus villam Szydłowo procedendo viam tritam pro meta Fundorum Civilium a Capitaneatu Civibus demonstrante et ea quia

Trita

Inta usq ad Graniciem Villæ Szydłowo procedentibus ibiq signa metalia ꝑsentanꝫ eademq Signa Circum Circa usq ad Graniciem Villæ Unieszki extasse allegantibꝫ, tum aliam metam vulgo Bruk ab Ipsa Civitte usq ad Graniciem Unieszki sipatam et eaꝫ meta sipata distinctionem Fundorꝫ Civilium a Fundis Capitanealibꝫ Villæ Nowa Wies inferentibꝫ, ibidemq Fundos Civiles jam a Diuturnissimo tempore sibi per Capitaneos ademptos dicentibꝫ. Jam verò ꝑ Capitanea Scopulis per Cives remonstratis minime inficiante verum eosdem inter Capitaneatum integrum et Bona Trrīa sipatos esse allegante, prometaq et Limite inr Fundos Civiles et Capitaneales Viam alteram versus Villam Szydłowko ꝑsentante, Possessionemq a Sæculis ꝑscrām inferente, postquam Visionem expeditam, Fundorꝫ Controversorꝫ ac Villæ Studzieniec Inquisitiones per anteriores Cōmissarios expeditas reponere mandarunt, et ad Suppletorias Inquisitiones etiam sup novis attentatis Interrogatoria porrigere cōmunicare

Testesq; inducere injunxerunt. Post quas eductas et antiquas repositas Inquisitiones exauditis Partium Controversijs, Quoniam Partes ductus suos et metas nullo Documento probabant, ideò insistendo Lustrationibus quibus Civitatem Mayencin Quadraginta mansis esse locatam deductum est, emensuationem Quadraginta Mansor. inclusis Sex Advocatialibus et Duobus Ecclesiasticis, emensurationem necessariam esse decreverunt et ad diem 20 Novembris Anni proximi 1742. actum suum Limitarunt. In Termino vero ex Limitatione observato, recessumpta Jurisdictione sua Commissariali suspensis tantisper Indictionibus et Interventionibus. Quoniam Cives Mayencenses Christianum Platz Geometram Juratum de Civitate Marienburgensi conduxerunt. Ideò satisfecisse eosdem Decreto sub. adinvenerunt, Juraq; signanter Obligationem anni 1502 P. et Plinka producere mandarunt, postq; peractam per Geometram Fundor. Civilium delineationem et emensurationem suspensa ejusq; Mappa

et Mansor.

et mansorum Geometrica reductione in Negotio Principali Causam prosequi injunxerunt. In Prosecutione quantum attinet objectam P. Capitaneæ per Cives Mlaveng inr Turbationem Electionis et provelle ac libitu suo Præconsulis Constitutionem pmemorati P. Comissarij Nostri resolvendo Suspensum ad lectionem Inquisitionum anterior et Suppletoriar, Condescenderunt. Quibus Lect et examinatis. Quoniam deductum erat ex ijsq Inquisitionibus & Documentis P. Capitaneam Mlaveng minime se ad Electionem Præconsulum interessasse necullo modo eanq interturbasse. Quinimo eosq Cives circa pmissas Electiones Præconsulum varias collisiones intermovisse, easq per Vice advocatum, Notarium, Olexięnski et Szczypczynski variasse, Famatum vero Kącki Titulum Præconsulis et Regimen civitatis sine confirmaone non Observata Confirmatione de persona Famati Pogorzelski usurpasse, seseq Præconsulem intitulasse, Famatum Pogorzelskij Officium Præconsulare respuisse, Id circo quo ad obiecto

interturbationem Electionis et Praeconsu-
lum pro libitu suo Constitutionem per In-
quisitiones non deductam, eosq Cives Mla
venę incompetenter agere adinvenerant
Nihilominus Hrãtum Jankowski Notari
um in Contumaciam Ejus pro Variaõne
Actus seu Extractus Electionis ac si in actis
existenę Compillatione pro Infami et quorũ
Officior in Civitatibus Regni incapacem
et inhabilem declararunt, Jam autem
Hrãtum Albertum Krokwinski Vice Advo
catum punibilem adinvenerunt, et Qua-
tenus Carceres Civiles in Duodecem
Septimanis ingrederetur, eorundemq Sessio
nem per Spatium unius Septimanae conti
nuaret et expleret, Officium Vice Advoca
tiale deponeret, q autem Capitanea aliũ
in Vice advocatum eligeret, injunxerant.
Famatum verò Olexinski ad Sessionem
Carcer Quatuor Septimanar Famatum
Kącki Duar Septimanar Szczypczynski
ad Sessionem unius Septimanae Conde
mnarunt. Dominicum verò Pogorzelski

Liberum

Liberum pronuntiarunt, ob deprecaõnem G. Capitaneæ. Quod attinet Cathegoriam per propinaõnem Civium impeditionis Liquor. Civitatensium Confiscationis, dissecationis, Curialium Liquor. obtrusionis Quoniam ex Inquisitionibus G. Capitanea de Integro relevata erat. Proinde Cives incompetenter egisse declararunt. Quantum attinebat propinaõnem Liquor. in Taberna post Civitatem a tergo Plateæ Warszawska nuncupatæ per ol. Gnõsum Czatinski Capitaneum Mlavens. in Fundis Civilibus extructa ac alijs Domibus exercita insistendo Iuri Communi Rñi et Præjudicatæ nostris Cives Mlavenses circa Liberam propinaõnem Liquor. conservandos esse statuerunt, respectu autem objectæ Liquor. obtrusionis impeditionis confiscaõnis et dissecationis Inquisitionibus non deductæ, imo reprobatæ Cives incompetenter agere adinvenerunt. Quoad propinationem liberam per G. Capitaneam expetitam et per Inquisitiones deductam non tangendo Fundos Advocatiales, Quoniam G. Capitanea tantum

unam Tabernam Capitanealem in alium locum priori Fundo Capitaneali ubi ante Taberna fuerat proximum per Ol Gnosum Maritum suum transportatam et in Fundo Civili prope civittem sito, mediantibus Donaõnibus quæsito extructam, et ex ædificatam possideat circa eanq Tabernam et in ea propinaõnem Liquor Liberam stante ejus Possessione G. Capitaneam conservarunt, Quam Tabernam expost in vim Censuum quos solvere non tenebant, et Contributionum pro Publico Civitatis emolumento cumarei adjudicaverant. Quod spectat Cathegoriam Servilium rusticanorum Labor Tłuki Starwaki Straze. Dationum avenæ vulgo Sep dictar pdicti G. Comissarij eo attento quod licet Privilegium Serenissimi Ol Sigismundi Regis Poloniæ Antecessoris Nostri Sensum Complectum respectu angariarum pangariarum non contineat, et ex Inquisitionibus Stante Antecedaneor Gnosor Capitaneorum Mlaven usus eorunq introductus fuisse deducebat quia tamen Civitates jure Culmen locatæ vi Præjudicator nostror ad eosq Labores

Subire non

subire non tenentur, id circo eosq Cives Mlavenę a Pmissis Laboribus per antecedaneos Gñosos Capitaneos introductis ac datione sep dicta absolverunt, circaq Jura Privilegia Libertates eosdem Cives Conservando ab eisdem Laboribus et Dationibus per Lustrationes Rñi non demonstratis Liberos pronuntiaverunt. Quantum attinet Vigilias Straze dictas. Siquidq Capitanea ab objecta coactione et Stimulaõne ad easdem sibi Pstanę Vigilias plene per Inquisiõnes emundatur, id circo eosq oppidanos temere egisse adinvenerunt. Decidendo quoq Cathegoriam intuitu Foralium quę G. Capitanea ac si Civitati intercipere Consveverant Pfati GG. Comissarij. Quoniam Cives Mlavenę nullum Speciale jus superadjudicandis sibi Foralibq producerent, jam vero G. Capitanea Mlavenę competentiam per Lustraõnes Capitaneatq Mlavenę eorunq Foralium probaret, Proinde Pmemorati GG. Comissarij eanq G. Capitaneam circa eaq Foralia exigenda Juxta Lustrationes Regni relinquerunt, et eaq eiq adjudicarunt. Quod attinet Causam et actionem Fundor Civilium et quo Jure eosq G. Capitanea possideat et onera ex illis portet quoniam, eaq Gsa Donaones Offsas

Super areas per dl. G. Maritum suum et p Ipsos quae
sitas reposuerat nihilominus super exemptio
ne sui praevia Sumar restitutione consenserat,
proinde easq areas, cassatis Donationibus, resti
tutis Nihilominus Sumis pro pretio datis
pro exemptibilibus sententiarunt, et p Cives
Mlavens quovis tempore recuperandas et reexi
mendas arbitrarunt. Quantum Spectabat
Salis revenditionem quoniam eaq Gnosa
Capitanea Mlavens de Jure sibi competenti
per Lustrationes docuerat proinde G. Capita
neam Circa Donationem a disvenditione
et revenditione Salis secundum Lustrationes
ac Revenditores relinquerunt. Quod attinet
exactionem a Mactatione Porcor per Ante
cedaneos G.G. Capitaneos introductam G. Capitanea
Mlavens objectam, quoniam eaq G. Capitanea
extra usum ejusq exactionis se fuisse et esse Iu
dicialiter allegaverat, per Inquisitionesq rele
varet. Id circo Spbles Oppidanos Mlavens te
mere agere sententiarunt. Jam vero Causam
respectu lebetis Spblis Petri Krokwinski ~~pro~~
proprij circa Cathegoriam cognoscendae circum

scriptionis

scriptionis resolvendam et dis judicandam suspenderunt. Quod attinet Fundos cum Domo acti p. G. Capitaneam Mlavenę Hrato Jankowski insimul causam cum Spblibus Oppidanis Mlavenę in ante promoventi ad psens disparenti interceptos et confiscatos; quoniam eaę Objecta Fundorum cum Domo interceptio et confiscatio nec per Documenta authea probabat nec per Inquisitiones deducebat proinde eunę Hratum Jankowskj ad psens disparenę ac Oppidanos Mlavenę Causam eanę insimul promovenę coactores temere agere adinvenerunt; Nihilominus Decreverunt. Quatenus Spblis Magistratus Mlavenę eunę Fundum cum Domo et Hortis dicti Hrati Jankowskj convicti proprium et quovis Jure Possessum pvia Publicatione ad divendenę facta mediante Dcro et Offa Taxatione intra Octo Septimanas ab actu illius Dcri divenderet Famatis Cudnickim raone ex divisionis Sortis Paternę Famatam Margaretham Cudnicka Consortem concernentis et ptensionum in Officio Consulari Liquidatar et Juramento comprobatar Indicentibus vigore Dcri Consularis Mlavenę F. 4ta in Vigilia Festi Omnium SS. anno ptento Super eoę Famato Jankowski obtento atq G. Capi

taneo Mlaveng in ejus Summis Liquidis tum Fa
mato Petro Krokwinski alijsq Creditoribus concur
rentibus satisfactionem adequatè pstaret sub
exdivisione eorunq Fundor et arear cuiq Cre
ditori juxta proportionem Summae et ptensio
num faceret et in Possessionem traderet sta
tuerunt et injunxerunt. Quo vero ad Damna
per Civittem a G. Capitanea ptensa quoniam
Ex Inquisitionibus deducebatur nonnullos Spbles
et Famatos Cives Liquores Capitaneales sponte
acceptasse et propinasse recompensam eosdem
habuisse in Segetibq vero per depabulaonem nulla
esse per Inquionem probarentur, ideo non posse
eosq Cives ullam ptendere Satisfactionem.
Quantum attinebat injurias et violentias quoni
am ab eisq Objectis tam G. Capitanea quam Fa
muli ejus per Inquisitiones relevarent, ideo
easq ptensas non posse subsistere declararunt.
+ Nihilominus quoad Obductiones vulner Iudlr
repositas et quiq primam Spblis Laurentij Kro
kwinski Sabbatho post Festum S. Martini Pon
tificis anno 1734. alteram vero honoratae
Agnethis Wuytowiczowa cum inculpaone Sta
nislaj Zgierski Feria Tertia pt Fm Immaculatae

Conceptionis

Conceptionis Anno 1736. in Actis Advocatia
libus Mlaveng factas siquidem eadem Obductiones ante
Statum Vidualem G. Capitaneae Mlaveng iam
verò stante vita Et G. Czarlinski mariti in Potesta
te ejus existeng subsecuto esse deducerent, illico
easdem removerunt, ac deniq quod attinebat Ter
tiam Obductionem ejusdem Famatae agnetis Woy
towiczowa Annae Krokwinska Josephi Woytowicz
Josephi Krokwinski Petri Krokwinski Matthiae Bar
tkowski. Catharinae Kwasniewska cum Inculpatio
ne G. Georgij Słuzewski Praefecti Regiminis Eque
stris G. Bukowski F: 6ta in Vigilia Festi S. Thomae
Apli in anno 1737. coram ipsa actis advocatialibus
subsecuto queniam Decr Judicij Compromissorialis
inr eosdem Famatos Cives obductiones reponentes
et eundem G. Słuzewski similiter ante Statum Vidua
lem G. Capitaneae Mlaveng intercessisse deducere
ideò et eandem Obductionem ad negotium praesens
non posse regulari debere Sententiarunt. ad
extremum Quo ad Obductiones Famatorum Joan
nis Sosinski et Hedvigis Conjugum F: 2da pt
D: Misericordiae in actis Praeconsularibus Mla
veng cum inculpaone infidelium Herz Paren
tis et Salomowicz Filij necnon proones eorundem

atq Famati Jacobi Szałkiewicz separatim sub uno tamen actu F. 2da pt. Octavas Festi Sacratissimi Corporis Christi Domini anno pterito conq eosq Infideles Judaeos protunc disparenq facti Judlr exhibitas. Quoniam probatum erat eosdem Famatos Markiewicz Sosinski et Szałkiewicz Suprafato Infideli Herz Parenti Causam et Actionem ad Officium Advocatiale Mlavense instituisse, Dcrumq Inquisitionis in eoq Officio F. 4. post Fm Nativitatis S. Joannis Baptistae anno 1741. obtinuisse, ulterioremq Causae psecuonem ad Actoratum deseruisse, expost vero eosq Infideles Judaeos e Civitte Mlavonq fugisse, et protunc non esse, idcirco pfati SS Comissarij eosq Famatos Cives damnum sibi Ipsis Causasse imputaverant, nec quidqm lucrari posse eosq arbitrabant. Salvam tamen actionem eisq Civibus cum pnominatis Judaeis ubi de Jure venerit reservaverant. Quod attinebat Cathegoriam intuitu Judaeorum per quemnam sint introducti ijq Comissarij nostri Auditis Partium Controversijs Siquiq per Lustrationes Regni annorum 1564. 1569. atq 1661. eosq infideles Judaeos in Civitate

nostra

nostra Mlavenę cohabitantes specificatos ad censumq GG. Capitaneis quotannis in ordine ad Constituendam Quartam obstrictos esse deducebat, Possessionesq mediane donaõnibus a Civibus quasivisse, ideo insistendo eisq Lustrationibus pcipue ultimaria in Civitte nostra Mlavenę tollerandos et in protectione GG. Capitaneor relinquenę arbitrabant. cum eo adjecto ut ijq Judaej Censum debitum G. Capitaneae Quotannis penderent, et ad Contribuõnes Civiles solitas vulgo Potocznych cum scitu tamen Curiae Capitanealis contribuerent, ijsq pceperant quos circa ultimam Lustrationem anni 1661 in toto et usum Cremationis Cremati citra omnem pprinaõnem soli civitti competenę reliquerunt. inhibendo eisq ne propi Ecclesiae Cementarium mercaturam exercerent. Quod attinebat Personas Famator Alberti Parentis Vice Advocati Mlavenę et Josephi Filij Krokwinskich siquiq Spblis Magistratus et Comunitas Mlavenę nullum conę eosq introduxerat negotium ideo ad alias Cathegorias condescenderunt. Et tanę quod spectabat G. Capitaneae Actoratum Mlavenę respectu pretensionum ad Cives

habito.

habitar recalcitrationis tumultuum violentiar Damnor in pratis & Frumentis illator in Obedientiæ circumscriptionis usus antiqui per Civitatem an libere et a quo tempore introducti et Constituti adq mensurar majores ne vel minores fuerant institutum ydem G. G. Commissarij decidendo eunq actoratum quoniam probatum erat eanq G. Capitaneam Mlaveng censum tam ex agris quam areis Civilibus juxta lustrationes Regni debitum a Civibus nondum psolutum recepisse, iam vero Laniones Mlaveng ad mentem lustrationis ultimariæ Censum retinuisse et ex Civitate Mlava migrasse, variasq inconvenientias peregisse pœnas proinde eosq Famatos Oppidanos Mlavenses succubuisse declaraverant, ac eo nne resolvendo suspensionem in tuitu lebetis factam Decreverant. Quatenus Famatus Petrus Krokwinski ad Pmissa omnia Principalis Author et Motor pro inconvenientijs, Injurijs "ac Civitatis." ad damna sup inductione punibilem Sententiaverant et licet majores promeruerat pœnas alleviato tamen earundem debito rigore injunxerant Quatenus Turrim Civilem Mlaveng in Quatuor

decem

decem ab actu ejusq Dcri Septimanis ingre
deret, eandemq sine Intermissione per dimi
dium anni continuaret et expleret, iam au=
tem Famatus Mathias Kącki pt priorem exple
tionem Turris in una Septimana itiq Turrim
Mlaveng Civilem ingrederet atq Tarski, Ada
mus Szczypka, seu Szczypczyński, Joannes Cygan
kowicz, Dryacki, Mathaeus Girymek, Wielgolaski,
cum eoq Famato Kącki insimul et semel
ingrederent, eandemq quisq ex Persona per
Spatium Sex Septimanarum continuaret, et exple=
ret, nec non Famati Thomas Olexieński, Fran=
ciscus Szczypczyński, Albertus Wazinski, Adamus
Kuchciński, Martinus Narkiewicz, Josephus Osseński,
in Octodecem Septimanis Turrim itiq Civilem
inirent eandemq quisq eorum per Spatium
Quatuor Septimanarum continuaret et expleret
atq Famatus Bartholomaeus Męcich, Thomas Kra=
gowski, Thomas Girymek, Joannes Stopczyński,
Albertus Męcich tam pro circumscriptione
recalcitratione quam alijs inconvenientijs
itiq Turrim Civilem Mlaveng in Duodecem
Septimanis ab actu ejusq Dcri ingrederent, ean
demq quisq per duas Septimanas continua
ret et expleret atq Famati Melchior Rudnicki

Josephus ~~Radnicki~~ Wysocki Matthias Markie-
wicz Paulus Dziarzsky Matthias Gorczynski
Valentinus Kamionski in sex Septimanis in
grederent eandemq p unam Septimanam
continuarent et explerent, jam vero Casi
mirus Nacikowski, Albertus Dryacki, Joan-
nes Nacikowski, Martinus Olszewski, Thomas
Styrminski, Stanislaus Sniadanski itiq Tur
rim Civilem ingrederent in quatuor ab actu
ejusq Dcri Septimanis eandemq quisq per
Triduum continuaret et expleret, atq in
egressu de Turri tam iq Famatus Petrus Krokuni
ski quam alij G. Capitaneae Mlaven sive ejus
Plenipotenti Speciali vadium Capitaneale co
ram Officio Advocatiali Mlaven solverent,
et realiter enumerarent, injunxerant, Fa
cturi erant pmissa omnia iq Spbles et Fa
mati sub poenis duplicatis in Casu contraventio
nis Succubenae et irremissibiliter p Officium
Advocatiale Mlaverse irroganae, reliquos vero Ci
ves ad proonem Superinductos uti ignaros
ex Clementia Judicij sui a poenis quibusvis liberos
pronuntiaverant. proones vero supra specificatas
ac alias quasvis laesivas in actis quibusvis conq

eanq

eanq. S. Barbaram Czarliriska factas pro eliminatis et p. M. R. G. Signanter binis comburendis haberi voluerant, nihilq. honori intaminato S. Capitaneae Mlaven. nocere debere declaraverant, nihilominus decreverant ut ijd. Famati Cives Mlaven. censum ex agris et areis ad mentem Lustrationum ac p. cipue ultimariae anni 1661 retentum in Quatuor ab actu ejusd. Dcri Septimanis S. Capitaneae exsolverent, Famati vero Sutores Mlaven. p. Quatuor Florenos quotannis S. Capitaneae penderent et si retinuissent in eod. Trno post quatuor Septimanas advenien. restituerent. Revenditores vero et Prasolowie itiq. ad mentem Lustrationum eiq. S. Capitaneae satisfacerent. Laniones vero qui fuerant et erunt ex Macellis Capitanealibq. in quibq. Carnes, et non in alio loco venum exponere tenebant, Juxta Dcrum nostrum Lustraones et singulariter ultimariam Censum debitum seu dationem ad Curiam Capitanealem quotannis tribuerant et extraderent macella vo Lanionaria in loco antiquo in oppido Mlava S. Capitaneae in numero Duodecem tanquam capitaneae et uti

et uti Advocatæ extruenda ad mentem Lustrationum permiserant. Figuli vero respectu fossionis argillæ in Fundis Capitanealibus ollas sub tempus Nundinar. et Foralium pro necessitate darent, Iam autem Braxatores Mlaven. Secundum præscriptum Lustrationum et quidem ultimariæ, Duodecimum Coretum mensura antiqua forensi, quâ et Ipsi omnino uterent et non aliâ minime denegarent, et tam Iiæ Pistores quam et omnes Cives et Incolæ Mlaven. in Molendinis Capitanealibus braseum, bostum, triticum et siliginem molere non intermitterent, et alibi sub confiscatione molere abstinerent præceperant. Invectionem ex alijs Civitatibus Cerevisiæ & Cremati ad Civitatem Mlawa omnibus Civibus prohibuerant, idq sub rigore superius apposito ad reparandosq aggeres toties quoties opus fuerat, Iiæ Oppidani requisiti existen. juxta Lustrationes Regni concurrerent; Braxatores Cives Mlaven. ut nemini injuria fieret successivè et ordinè post alium non verò in simul Cerevisiam Coquerent, et divenderent. Statuerant, et iniunxerant. Spbli magistratui, Quatenus acta Civilia

Tute

tute et Secure conservari curaret notariu[m] pro-
nam habilem Iuris et Stili Cancellariæ peritum
non Notatum intra dimidium Anni Conduce
ret eidemq subsistentiam prosideret; Iam vero
Notarius Conductus p[ro]t p[re]stitum sup munus Nota
riatûs Iuramentum acta exacte conservaret
eademq nulli adire et p extractus extradere de
negaret, insup p[re]dicti Com[m]issarij ad Execuon[em]
Dcri ultimarij nostri ex quo eaq Com[m]issio page
batur condescenderunt, cuj insistendo teneri p[ro]con-
sules tam protune quam antecedaneos Regestra
p[re]ceptor[um] p[ro]ventuum et Sum[m]ar[um] a Civib[us] et Incô
lis Contribuones Publicas & privatas p[re]ceptar[um]
in Ordine p[re]cipiendi Calculi idq in illo instanti com
portare decreverant, et quoniam nonnulli Ci
ves Exactores Carunq Contribuon[um] eaq Rg[ra]
ac in minutis Scriptis iam vero nonulli quie
taones suj in exactionib[us] et peracto Calculo com
portaverant, Zug in puncto cum[m]. Capitanea Sta-
vere Sufficientiorem comportaonem eorq Rg[ra]
urgeret, Iam vero Cives ad Iuramentu[m] sese
super fideli Exactione et p[ro]ut Sufficientiora Rg[ra]
comportare non valuerant, traherent Ijq ff.

Comissarij eisq M. R. P. ad pronunciandam Iuramenti Rotham prout Stante Functione Exactionis sine omni Praejudicio et Injuria alior Incolar Contribuones Publicas et Privatas secundum Taxam pex Magistratum dispositam et nihil ultra perceperant et prout Sufficientiora Regestra comportare non valuerant Deo Ips et Passione Christi Domini adjuvante addiderant. Et quoniam Iq Iuramentum erat indultum ideo liberis Iisq pronunciatis satisfecisse Ips adinvenerant, et Quatenus Magistratus et Exactores assignandi eaq Rgra Contribuonum Proventuum Civilium taxar et expensar exacte et magis ordinate quam ptunc reproduxerant scribi curarent fideliter connotarent, Taxam exactionis earunq contribuonum sine Praeaggravaone alior Incolar Mtaven facerent, nihilominus circa quamlibet Conclusionem Functionis Praeconsularis quilibet Praeconsul cum Magistratu et Exactoribus ptunc existens et in futurum Succedanei Praeconsules Rgra perceptor proventuum et exact Contribuonum et expensar P. Capitaneae Mtaven

vel

vel ejus ꝯ Subdelegato Substituto et alijs Succedaneis ꝯꝯ Capitaneis quotannis fideliter consc̃ra juxta ꝓscrum Legis porrigerent, calculumq etiam sub juramento (si opus fuerit) redderent, statuerant; et ordinaverant, Itidemq Spbles et Famati Cives Mtaveng ꝯ Capitaneam et pro tempore existenꝯ ꝯꝯ Capitaneos suos omni reverentia et debita observantia ꝓsequerenꝯ, et in, obligaõnibus ad quas de jure et eoꝝ Dcro obstricti erant obedirent, et satisfacerent; serio injunxerant: Reliquas ꝓtensiones Inconvenientias, Injurias Violentias mutuis ab invicem ꝓtensionibus et Injurijs compensaverant et ut paccate et modeste sese Iiꝝ Cives gererent ab invicem honorarent magistratꝰ vero de Excessivis Iustitiam administraret et delicta impunita manere non patiatur, Dcra ad delitam Exeletionem deduceret sub pœnis rigorosissimis demandaverant; Decisis itaq Cathegorijs ꝓfatis Resolvendo suspensionem in puncto emensuraõnis Quadraginta Mansorum factam teneri Spbles Cives Mtaveng satisfacere et reponere eanꝝ comensuraõnem agror

p N. Christianum Platz Geometram peractam et quoniam eanq emensuraonem in scr p Geometram reductam et reductam reposuerant satisfecisse eosq adinvenerant; et Quoniam Iiq Spbles Cives Mtavenq per eanq emensuraonem se esse laesos & ex raone minoris mensurae non ad mentem attestati ex actis revisor Thesauri Rni ad acta metrices Rni die ultima mensis Junij anno Domini 1598 in monasterio Olivensi per Oblatam porrecti subsecuti injuriatos asseruerant, superq eaq emensuraone non persisterant, melioratione mq reductionis affectaverant, Iam vero G. Capitanea circa eanq Emensuraonem Iudlr reposito se conservari et restitutionem Fundor in sup Quadraginta Mansos emensurator exposceret, qq SS. Comissarij nostri hanc Cathegoriam intercedentibus pro et conq demensura mansor Controversijs pro utraq Parte militantibus uti arduam, pro resolutione ad Iudicia nostra ne viderenq alicui Parti inferre Praejudicium cum Conservaone Partibus utrisq Lgrm Trni remiserant, pro quo Trno ab eoq N. Platz Geometra Iurato mappam faciendam comportandam in

junxerat

injunxerant ad Extremum resolvendo suspen
sionem p Dcr nostrum raone Cognitionis con
traventionis factam licet quia mao pdsplles
Cives Mtavenq conq GG Comissarios facta pducta
erat pptergq eandemq factam G. Capitanea Mta
venq pœnas Contraventionis super Civibq Mta
venq extendi urgeret; ver quoniam eorunq GG Comis
sarior ad disiudicanq Causam illo in Trno com-
pletus fuisse numerq deductq erat; Ideo eosq Cives
a pœnis liberos esse voluerant. Resolvendo deniq
Indictionem G. Capitaneæ Mtavenq conq Hratum
Albertum Krokwinski in scram pdicti G. Comissa-
rij quatenq, Famatq Krokwinski cum duobq Te-
stibus Sanguine non junctis in eam Juramenti
Rotham, prout Summam ex vi Contractq Arren-
datorij Capitaneatus Mtavenq residualem
Mille Quingentorum unius Florenor Po-
lonicalis et grossor Sex decem circa ultimam
Calculaonem cum G. ol Petro Czarlinski Ma-
rito G. Capitaneæ peractam, nec non Summam Cen
tum Octuaginta Quinque Tymphoni realiter
exsolvit et compensavit, Rgra vero sua apud
eunq ol Gnosu Czarlinski quæ ptunc habere non
valuerat reliquerat et ut ad nullam Satisfa-

ctionem Pstanq tenebat. Deo Ipsi et Passione Christi adjuvanq Domini evaderet, et quoniam Iq Iuramentum per S. Capitaneum Mlavenq est indultum idio eunq Liberi pronunciaverant. Quod attinet ad Observaonem Iuris et Bonum Regimen civitatis intuitu fori vulgo Targi Quoniam eaq Foralia abusive die Dominico non vero Feria Tertia qualibet Septimana Secundum Lustrationes Rni peracti erant, id circo Sæpedicti SS. Comissarij inhærendo Lustrationibus hunc abusum sustulerant et ut pro Feria Tertia cujuslibet Septimanæ reclamarent, et eaq die non vero Dominico peragerent vigore Lustrationum Rni ordinaverant, quantum attinebat Indictionem S. Capitaneæ Mlavenq onq Venerabilem Bochynski Præpositum Mlavenq ratione proventuum ex agris et areis Civilibus Capitanealium Quoniam Cives Mlavenq per Complanaonem sub Tractu ejusq Comissionis cum eoq Vrbli Bochynski factam iniverant, respectuq censuum et proventuum Capnealium Evictionem in se Pstandæ satisfactionis assumpserant, Proinde dicti SS. Comissarij Decreverant ut ijq Cives intercedendo

eunq

eunq Urblem Bochynski Præpositum Mla-
venq aliosq Præpositos pro Tempore existentes
debitam pro ipsq proventibus et Censibus quo
tannis Pstarent Satisfactionem. Quantum
deniq attinet interventionem Famatæ Sym
sonowa conq eunq Urblem Bochynski et Urbles
Missionarios vigore rescri nostri de data ejus
Varsaviæ die vigesima mensis Xbris anno pbe
rito ex Cancellaria Rni emanati inscram ijq
Gs Comissarij insistendo eiq rescro admissi
bili interventione ad inventa Partibq experi
ri injunxerant, In Experimento Contro
versijs auditis suspensa Cognitione Legalitatis
Transactionum et Donaonum per eosq Urbles
Missionarios ab ol Famata Agnete Matre
et Urbli Luca Filio Orzechowskie Congre-
gationis Missionis quæsitar teneri eosq
Urbles Missionarios Interitarium rer mo
bilium et immobilium Fatis ejusq Famatæ
Agnetis Orzechowska ol Adalberti Orzecho
wski Consortis Mariti ejus Derelictar comporta
re, Rgrumq substantiæ universalis et proven
tuum perceptor conscribere idq in illo instan-

ti, et quoniam loco comportaonis ejusq Inven
tarij et Rgri sub Tractu ejusq Comissionis eaq
Partes Complanaonem die 7. mensis 8bris ao
pterito iniverant. Proinde easq Partes circa
eanq pmissam Complanaonem reliquerant.
Quantum ad Extremum spectat interventio
nem Stamator Civium Mlaveng congeuiq
Vrblem Bochynski et alios Patres Missiona-
rios Mlaveng itiq vigore rescri nostri de actu
et data ejus itiq die vigesima 8bris anno 1741.
ex Cancellaria Rni emanati devenieng, quoni
am eaq Partes sub actu Comissionis ejusq
Complanaonem itiq die 7. mensis 8bris
anno pterito raone agror areaor Hortor ex
eisq oner Publicor et privator Soluonis Sum-
mar et Censuum ab eis provenieng conscri
pserant, et sese complanarent, proinde et cir-
ca eanq Complanaonem Conservarunt. Jam
vero propinationis Liquor in area et Domo
pro Vrbli Capellano ad Capellam Slavogur-
scianam antiquitus quaesita usurpata et Ci-
vitti Praejudiciosa adhaerendo Constituonibus Rni
annor 1655 et 1667. eanq propinao-

nem

nationem in pdicta Domo et area abroga
verant, et interdixerant, in solo tantummodo
Fundo Parochiali nempe in una Domo jux-
ta pscpti Visitaonis Epi propinaonem relin
quendo. Quo vero ad Indictionem eorunq
Vblium Missionario r conq Hratum Alber
tum Krokwinski et alios ratione laesio
nis et Sinistrae ad Officium Consistoriale
Pultovienq delationis promotam; Quoniam
eor innocentia ex Inquiōnibus sat clare
deducta erat. Proinde indultis poenis pcunq
Hratum Albertum Krokwinski dementis
quas Vrbles Missionarij non urgebant. Actq
quoscis Laesivos pro nullis et eliminatis statue
rant, cum eo Adjecto ut Suprafatq Hratq Albertq
Krokwinski eosq Suprafatos Vrbles Missiona
rios deprecaretur demandaverant, Inqui-
sitiones tam anteriores, quam Suppletorias
pe Partes Principaliter agenq nempe Spblem
Magistratum Mlavenq et S. Barbaram Czartin-
ska Capitaneam itiq Mlavenq adductis, et quidem
ex Parte S. Capitaneae Mlavenq una cum liberis
confessatis ad Causam cum F. Petro Krokwinski
Spectantibq in eanq Inquionem inclusis iam

autem ex Parte Spblis Magistratus et Comu-
nitatis Mtavens Spbli Dominico Pogorzelski
Praeconsuli Mtavens obsigillatas extradiderant
et appellaonem utriq Parti admiserant,
Quo in Termino ex eaq appellaone
Ordinaria et Remissione ad nos Iudiciaq
nostra facto ac conservato hic Varsaviae Sab-
batho ante Fm S. Hedvigis Viduae Electae pro
die scilicet 12 mensis presens 8bris anno nunc
currens 1743 incidens Partibus scilicet G. Bar
bara de Janikowskie Czarlinska Vidua Dere
licta Capitanea nostra Mtavens plr cum NN.
Joanne Czwordowicz Blasio Ilminski et Igna-
tio Nowicki defensoribus suis; Magistratu
vero et Tota Comunitate Civitatis Mtavens per
Hratum Albertum Krokwinski Vice advocatum
plr, una cum NN. Hiacintho Makowski Joan
ne Nepomaceno Słominski coram nobis
Iudicioq nostro comparens eunq Fmum allen
tantibus, et diversimode inter se disceptans
Iuraq sua et Inquisitiones in Occluso Rothulo
producens. Interveniente quoq F. Agne-
te Cyglerowa in Assea Hrati Alberti Krokwinski

vice advocati

Vice advocati raõne interceptionis Duor equorum et aliar injuriar in protestaõne specificatar. Item Vrbli Bochynski Praeposito Mlavensi Congregaõnis missionarior per Vbrlem Iacobum Guttar Vicarium et Procuratorem Domus Mlaven. pltr raõne prator unius Modla et in Niwa Alterius pod Olszyna et sub aula Mlaven. Skrzeczkowskie dictor Tertij Dwojakie nuncupati Quarti et Quinti p Famatam Orzechowska in scror nec non Decimar manipularium tum Famato Thoma Olexienski raõne Florenor Octuaginta con Hratum Albertum Krokwinski eoq Famato Olexienski nne Contubernij Pellionum Mlaven. con Magistratum et Comunitatem Mlaven. intuitu unius et medij mansor agri in summa Florenor Quadringentor Polonicall obligat ad Altare eor Passionis Christi Domini spectan. ademptionis per N. Iacobum Albrecht Hrato Iacobo Iankowski Notario antecedaneo Mlavensi ad psens Lauterbergensi intuitu Condemnaõnis in Comissione nostra obtent Cassaõnis, ex occasione objector ptensor pltr, eodem Hrato Iankowski

con Famatum Cudnicki ratione cujusdam Dcri lati suasq Interventiones admitti petentibus. Nos cum consiliarijs et Jurisperitis nostris auditis Partium Controversijs Juribus Privilegijs et Varijs Literatorijs Documentis Pplectis, post repositas per Partes Inquisitiones hac in Causa deliberandum esse duximus, prout deliberavimus et Partibus ijsq Intervenientibusq rursus coram Judicio nostro comparendi Sententiam nostram Definitivam auscultandi conservavimus peremptorium. In Termino itaq Hodierno ex eaq Deliberatione nostra conservato, et hucusq continuato cum Partes Pmemorata originaliter inr se agentes nempe G. Capitanea Mlavenq Supramemorata, et Magistratus ac Comunitas Civitatis nostra Mlavenq mutuj Actores et citati, tum intervenientes tam tam in actu Comissoriali nostro, quam ad Psens Coram Judicio nostro prout supra in Anteriori Termino coram Nobis Judicioq nostro comparerent, eunq Trnum attentarent deliberationemq nostram resolvi supplicarent,

nos cum

Nos cum ijsdem consiliarijs et Juris peritis nostris expediendo deliberaonem nostram hac in Causa ꝓhabitam visis et Lectis Privilegijs, locaonis Civitatis nostræ Mlavenꝭ ani 1429 ac obligaonis totiꝰ Civitatis P. ôl Glinka Capitaneo Visnensi Anni 1502. tum Lustrationibus annorꝫ 1564 1569. 1610. et 1661 alijsq̃ letarotorijs Documentis, per Partes exhibitis, Partiumq̃ Controversijs satis prolixis exauditis, ad Lectionem Inquiōnum in occlusis Rothulis per Partes repositarꝫ condescendimꝰ, ijsdemq̃ lectis et mature perpensis ad cognitionem et decisionem punctorum Juris, ante omnia processimus et in primis. Quod respicit Electionem Præconsulis et Consulum aliorumq̃ Officialium dictæ Civitatis, Quoniam ex Suprãta Locaõne Civitatis nostræ Mlavenꝭ ꝑ Illustrissimos Semovitum Casimirum et Vladislaum Duces Masoviæ et Russiæ nec non Terrarꝫ Plocenꝭ et aliarꝫ Hæredes facta, constat, eandꝫ Civitatem Mlawa in districtu Zawsterzenꝭ in Confinijs Prussiæ sitam in qua antiquitus Judicia Trria Zawsterzenꝭ exerceri solita et exercenꝭ Jure culmenꝭ cum omnibꝰ Juribꝰ et ꝓrogativis quibus Civitates aliæ in

Ducatu Masoviæ uti consueverunt, locatam esse et circa alias Libertates et immunitates Civibus Mlaven. datas præter Jurisdictionem, advocato, et Civibus concessam, eosq. Illustrissimos Duces Masoviæ de Electione Magistratus utriusq. nullam ordinationem fecisse, et sine ulla Lege scripta Solo usu et Consvetudine nescit. a quo tempore introducta, per Inquisitiones eductas probata circa annuam Electionem, Præconsulis ac Ducor. Consulum a G. G. Capitaneis Mlavensibus confirmatorum dictos Cives Mlaven. se hucusq. inordinate gessisse, et ex occasione ejusd. annualis Electionis ac per G. Capitaneam modernam Mlaven. confirmaonis Controversæ, Scissiones, rixas, et dissensiones, per reiteratas easq. illegitimas Electiones fecisse, et non connotatis ipsæ in actis quasi exactis per Vice advocatum et Notarium protunc Civilem Mlaven. subscr̃as G. Capitaneæ modernæ ad Confirmandum porrexisse, Causamq. proximam præsen. Litis et disordinis fuisse, ac penitus dictam Civitatem Mlaven. ordinaone debita et simili qua aliæ Civitates Secundæ classis et oppida in Prussia et Ducatu Masoviæ Palatinatuq. Plocen. gaudent, destitutam esse nullumq.

ordinem

ordinem, observantiam et obedientiam Magistratui suo Civili et Advocatiali per continuas easq annales Officialium mutaones hucusq habuisse, et non solum per Calamitates sed sine ordine vivendo quondam opulentam et populosam eanq Civitatem Mlavenq attritam, et depauperatam esse, Proinde nos cum præfatis Consiliarijs et Jurisperitis nostris uti Civitatum in Regno Supmam Potestatem Sup Civitatibus habentes ac Jurium interpres meliori ordini Civitatis Mlavenq et Conservaoni ejusdem providere Studendo ad avertenda cuncta incommoda et servanq debitum inter Cives Ordinem, ut Citius reflorescere possit reformata Sententia Judicij nostri Comissorialis in solo abusu se fundantis, adhærendo aliarum Civitatum et Oppidorum bene constitutorum ordinaonibus, pmemorata Civitatem nostram Mlavenq ad meliorem Statum reducendo mutaonesq annales quæ ad hucusq tempus Civibus Mlavenq nocivæ fuerant, tollendo, et usum ptensum abrogando Privilegiaq interptando et declarando Magistratum perpetuum una cum ordinibus tribus constituenq esse Duximus, prout ex Supma po-

testate nostra Regia sola rãone Conservaonis ejusq Civitatis finitimæ et Jurisdictionalis habita constituimus, ac tres Ordines ꝑpetuos seu advitalitiales more aliarũ Civitatum et Oppidorũ Rñi bene ordinatorũ instituimus, et Creamꝰ et quatenus SS. Cõmissarij per anterius ultimarium Decretum nostrum in anno ꝑterito 1742do. motu proprio Judicij nostri Deputati et inferiꝰ Supadditi ad eunq ꝑpetuũ Magistratum primo Futuro Deodante anno, 1744. duntaxat personas condignas ꝑ oculis timorem Dei habentes omnino Possessionatas subjecta idonea et muñeris tãnti capacia Juris et Statꝰ Civilis gnaras et quantum fieri poterit Viros Literatos vel Saltem rationabiles exceptis dissidentibus a Religione Catholica Romana et pluribus ultra duos Consanguinitate et affinitate iunctis/ Consules Sex unum in Præconsulem alios Quinque in Consules eligant, et ordinent, ab ijsdenq sic electis ac ordinatis Juramenta Fidelitatis juxta usitatam Rotham, excipiant, locaq Officiorũ capessere faciant, et permittant, illos esse in perpetuum Consules seu ad Vitæ tem

pora

para constitutos Cōmunitati ad ꝓmissa con
gregatæ declarent omnem obedientiam et
reverentiam præstandam ꝓcipiant. Deinde
Scabinos sex creabunt, similiter advitales, ex
quibus P. Capitaneæ Mlavenꝭ et Futuris Succe
daneis PP. Capitaneis uti advocatis unum ex
ipsꝭ Sex Vice in Vadvocatum eligendi facultas ꝓre
servat, et concedit et Juramenta usitata ab ipsis
recipiant, Sedes Scabinales Capessere faciant,
nec non in ꝓsentia ejusꝭ magistratus Consu
laris ex Populo Cechmagistris et Civibꝰ Honestos
bonæ famæ similiter Possessionatos itiꝭ per
petuos seu advitales non attento Contubernior
seu Cechmagistror discrimine sed magis ido
neor Subjector habita raōne Decem viros Cōmu
nitatem repsentantes atq unum ē numero illo
rum in Seniorem similiter perpetuum alias
Starszego Gminnego ordinent, eligant et Jurari
faciant, decernimꝰ, Statuimꝰ, et Sententiamꝰ. In
subsequenꝭ Porro annos post elapsum annum
ꝓdictæ Officialium ꝓpetuor creationis Electio=
nem Præconsulis taliter celebranꝭ edicimus. ut
Nimir Vice Advocatus uti ~~Scab~~ Archiscabinꝰ et
Scabini atq Senior Tertij ordinis cum reliquis

Collegis suis ut supra Constitutis Ipso die Festi Cathedræ S. Petri apostoli die 22 mensis Februarij ad Pretorium Civile congregati duos Candidatos et Consulibus pluralitate votorum servata Prio misso Sacrificio de Spiritu S. in Ecclesia Parochiali Mlavenq elegant, Electos p vota sua in Cedulis connotatos ad Urnam porrigant, et eiq imponant Notarius autem utriusq Officij cum Vice advocato et Tribuno Plebis seu Seniore Decem virorum in Prsentia Ordinum easq Cedulas seu vota inscro data revideant, et quidquid ex pluralitte votorum apparebit fideliter connotent, Ordinibusq Scabinali et Decem virali referant, et Prsentent tum demum Vice advocatus Scabini et Decem viri eosq Duos Candidatos q Capitaneæ modernæ et Succedaneis Capitaneis tanquam Brachio Regali p Duos è medio suj Deputatos reverenter in scriptis repsentent, ex quibus sic electis et Prsentatis Candidatis Duobus et non ex alijs quibuscunq Præconsulem unum quolibet anno nominare et eligere ac in Festo Pdicto Cathedræ S. Petri apli promulgaonem ejusq Præconsulis et non alio tempore

per se

per se vel suum Delegatum facere plenam habebit potestatem sint autem pro Trno et tempore Supra scrs promulgaoni assignato et Privilegiato S. Capitanea sive SS. Capitanei Succedanei memorati promulgaonem ex quacunq Causa facere intermiserint extunc Magistratus Consularis ex Duobus Pfatis Candidatis unum eligere debebit, et tenebit. Nihiltamen derogando in Futuros annos Prerogativae supra descrae S. Capitaneae sive Succedaneis ejus Capitaneis. Casu vero intervenien. alicujus Consulis morte in locum ejus e medio Scabinorum ad Consulatum Pria Electione ad solum Magistratum Consularem Spectanq non expectato solito Electionis Pconsulari tempore Ipse Magistratus Consularis in gremium suj assumet servata pluralitte votorum Scabini quoq facta itiq in suo Collegio inter se electione Candidatos Duos ex Tertio ordine seu Decem Viris Psentabunt S. Capitaneae et Succedaneis ejus tenqm Advocatis Privilegiatis; S. autem Capitanea uti Advocatiae Possestrix et Succedanei SS. Capitanei uti Advocati unum ex illis Candidatis in locum Scabini ad consulatum assumpti sive demortuj Nominabunt, ad vacantem vero locum in Tertio ordine Decem Viri Duos ex Communitate di-

gent, ad confirmaonem unius ex Duobus Electis Magistratui Consulari Mlaveni Psentabunt, vacanq quoq Tribunatu seu Senioratu Decemvirorum Magistratus ex Decemviratu Capaciorem eliget. Sic vero Electi Consul Scabinus et ex Tertio Ordine non locum illum demortui aut ad altius Officium assumpti, verum ultimum tanquam noviter assumptus ad Complementum numeri Magistratus Consularis Scabinatus et Tertij Ordinis obtinebit, hoc insuper declaramus ut si aliqs ex Viris Literatis reperiri poterit, tum ex Notarijs illos Ptermisso Tertio Ordine ad magistratum et Scabinatum Eligendi, et assumendi Magistratus et Scabinatus habebit, potestatem. Magistratum vero Consularem per S. Capitaneam pro anno moderno confirmatum usq ad actum futurae Comissionis et perpetuorum Officialium Creationis circa Officia Praeconsularia et Consularia Conservamus. Et ne Contubernia quoq sine ordine permaneant unum quodq Contubernium Quatuor Candidatos Electos per se Magistratui Psentabunt, Magistratus vero Duos confirmabit, unicuiq Contubernio Inseniores seu Cechmagistros, Qui Cechmagistri omnes iam abhinc ad Consilia Publica

Civitatis

Civitatis et Electiones ex quo Tertius Ordo Totam Communitatem repraesentabit / Ex Septis illis Cechmagistris siqui in Tertio ordine electi erunt / non pertinebunt. Quoniam vero proventuum Civitatis et Bonorum administratio recta necessaria est, Quatenus praefati tres Ordines de medio suj per unum ex quolibet Collegio Lonheros annuos seu Economos et dispensatores ordinent. Qui Jurati rebus et Bonis Civitatis per Integrum annum providebunt finito autem anno ad similia & alia Officia non assumentur donec prius de recta administratione sua annua Calculum sufficientem coram Deputatis ex ordinibus praevio illorum super fideli excipiendo Calculo Juramento praestiterint, de rectaque administratione qui etati ab illis non fuerint decernimus. Ut vero Figura Judicij Sigma ordoque processus ad instar aliorum Civitatum minorum et oppidorum observetur, talem in futurum Judiciorum utriusque Judicij praescribimus, modum: inprimis ne Judicia Consularia Advocatialia Vicadvocatialia confundantur, in exercendisque Judicijs unum per aliud praepediatur, ut igitur Magistratus Consularis et Judicium Advocatiale et Scabinale debitam observent Judiciorum suorum constitutionem; ideo Magistratui Consulari tres dies Juridicas in qualibet Septimana ut pote Feriam 2dam F. 4tam et F.

Etiam Judicio verò Advocatiali et Scabinali itiq tres dies in Septimana videlicet F: tertiam F: 5tam et diem Sabbathivum assignamus, et ordinamus. exceptis Judicijs Legalibus bannitis tum Criminalibus compositis quae juxta Praxim pro necessitatis exigentia celebrari debebunt, tum Causis minutioribus contentionum rixarum, quas Praeconsul vel V. Advocatus ex Conventione in Domo sua residentiali quolibet die et tempore etiam horis post meridianis plenam habebit judicandi potestatem. Causas autem Juris et majoris momenti, Prima ad cittione juxta Solitam Praxim et Literatorijs Documentis et juxta Pscm juris Theutonici Culmen causas itiq facti Prijs Inquisitionibus Juratis utrumq Judicium ad quod Partes prius recurrent pro Jure et aequo disjudicabit appellaone in Causis Juris et facti a Sola definitiva Sententia vel vim definitivae habenti Summamq Centum Florenorum Polonicalo excedenti tam ab Officio Consulari quam Advocatiali Vice advocatiali et Scabinali directe ad Judicia nostra Salva manente. atque quae Judicia apellaonis Inquiones in occluso Rothulo remitti et extradi debebunt. Insuper Abusus injudicando ante hac Comissos abolendo ne Judicium

Vice Advo

Viceadvocatiale et Scabinale apellaones a suis Dcris ad G. Advocatam sive succedaneos advocatos ex quo sit unum idemq Judicium admittere audeat Causasq G. Advocata uti Mulier non Judicet, adhaerendo similiter pjudicatis inhibemq. Si vero GG. Advocati Succedanej Judicare Ipsimet vellint tunc cumulative cum Viceadvocato et Scabinis in Civitte vel Fundo Advocatiali judicare debebunt. Salva ut Supra appellaone. Ut autem in hac Civitte sit tranquillitas et Servet Comunitati et Cuncto Populo GG. Comissarij nostri pcipient, quatenus Jurisdictioni Advocatiali et Magistratuj Consulari pareant, Magistratuj tanquam suo Capiti et Primario G. Advocatae honorem et Veneraonem exhibeant, ad Consilia Judicia Sobrij accedant Conclusa Sancita Lauda omnium ordinum adinventa observent, sub poenis inhibebunt et pcipient, Vicissim quoq ut Magistratus Consularis comunitatem Paterne tractet ab Injurijs tueat neq illos quovismodo signanter in Contribuonibus paggravet praemonemq. Deniq Iisdem Comissarijs Nostris comittimq ut Notarium utriusq Officij quem Capaciorem ex moderno et antecedaneo judicabunt eligant,

et assumant de Salarioq. annuo Ipsi provideant, quem taliter Electum et Juratum juncti ad ~~Judicia~~ Officia Consularia, et Scabinalia Capacem esse declaramus. Providendo vero ne tenuioris Fortunae Cives in Contribuonibus Laudanae aggravent, GG. Commissarijs nostris ut Tariffam Contribuonum Ordinariarum ducta proportione cujusvis Substantiae et modi vivendi pro aequo et Justo constituant committimus. Quod attinet propinaonem in Circulo Civili et Fundis Civilibus per G. Capitaneam Ptensam, eo considerato quod Solis Civibus propinaõ variorum Liquorum sub Jurisdictione sua Civili de jure Theutonico et Culmensi competat, Contuberniumq. Braxatorum Mlavensi sua Privilegia Serenissimorum Regum et Constituonem anni 1659 favore sui exhibet; Jam vero P. Capitanea nullum jus propinationis Liberae in Fundis Pdictae Civitatis producit, imo Ptensa propinaõ in Civitate modo primum per Gsum Ol. Niewierzczynski Capitaneum Mlavensem in Certa Domo propinatoria in qua habitabat, et habitat Sellator contradicentibus Civibus introducta, et per GG. Ol. Przebędowski

et

et Czarlinski per Potentiam continuata, in arca vero Wyboszowska dicta p. G. Ol. Niewiescinski Capitaneum Mlaven. empta, p. arendatarium Curialem Iuddum usurpata, ac Tertia Taberna ex Fundo proprio Pdij Capitanealis ad Fundum Civilem cum avulsione notabili Particulae Vicinalis Fundi Civilis Kąckiego transportata esse ex eductis Partium Inquiōnibus evidenter deducit. Id circo instendo Pmissis et Ipsis aequitati Studendo, Sententiam Cōmissorialem Conservaōnis Civium Mlaven. circa liberam propinaōnem Liquor. approbamus, In domibus verò Iurisdictionis Civilis usurpatam p. imediatos G.G. Capitaneos propinationem ac per G. Capitaneam Continuatam meliorata Sententia Cōmissoriali abrogamus et inhibemus, Tabernamq. tertiam formalem propè Fundos Curiales in Fundo Civili extructam, ex quo ad Contribuōnes Reipublicae et Civiles ex eoq. Fundo in quo Taberna noviter erecta est, et alijs Domibus propinatorijs areisq. nihil ad Civitatem contribuebat, et a Soluōne etiam Ducillaris et Solidariae nulliter eliberata est, una cum Ipso Fundo in quo consi-

stit Civitati adjudicamus, ac Proventibus Civilibus Civilibus incorporamus. Et Quatenus G. Capitanea de eadem Taberna intra Spatium unius anni condescendat, in Possessionemque Civium Mtaveneum in eo Statu in quo ad praesens consistit, dimittat demandamus; idque sub poena Bnis perpetuae in Judicio nostro in Casum Contraventionis publicanae et Quia ex ipsae Inquisitionibus apparet ab antiquo fuisse Tabernam Capitanealem prope Curiam Capnealem in Fundo proprio Capnealis ex Lustraonibus quoque Rni constat, in eodem Loco ad Civitatem Mtaveneum praedium Capnoale extitisse ac ibique in antiqua Taberna Capneali sine ulla praepeditione Civium propinaonem exercitam fuisse id Circo circa eandem propinaonem antiquitus habito Inquisitionibus deducto in Fundo proprio Capneali G. Capitaneam et Succedaneos Capneos Conservandos esse censemus, liberamque facultatem extruendi Tabernam in eodem loco Capneali ubi antiquitus fuit G. Capitaneae concedimus. Quo vero ad Advocatialem Tabernam a G. Capitanea praetensam; licet quidem in plurimis Civitatibus et Oppidis in quibus personae aequestris

Ordinis

Ordinis vi Privilegiorum nostrorum Advocatias Iuris et Tituli Hæreditarij possident, Tabernas concessas sibi et adjudicatas habent, ex dispoonibusq variarum Inscriptionum Civilium Iudtr productarum aream cum hortis advocatialem Vicinalem cum alijs areis Civilibus et Ecclesiasticis extitisse elicit. Quia tamen dicta G. Advocata qua Possestrix Advocatiæ Locaonem ejusdem advocatiæ ab Illustrissimis Ducibus Masoviæ erectæ non producit, nec sufficienter sibi eandem propinaonem Advocatialem competere deducit, Ea propter Sententiam Comissoriali reformata. Quatenus eadem G. Capitanea sufficientius Ius ad propinaonem in una Domo Advocatiali, quæ duntaxat Ipsamit fuisse coram Iudicio nostro deducat, et probet, demandamus. in puncto Laborum Tłuki Szarfarki Straze Dationum frumentaria vulgo Sep quandoquidem Civitas Iure Theutonico Culmensi locata et per Privilegium Locaonis suæ a laboribus et quibusvis angarijs Colonarijs exempta est, neq ad pensionem Frumentariam per Lustraones Regni obligata, quinimo eandem pensionem de tempore Possessionis G. ot Przebedowskej Capitanej nostri Mtaven a Civibus Titulo Doni circa Ipsi

Salutaonem in Sex Coretis datam Subsequenq
autem annis ad Quadraginta Coretos avenae sub
nne et Colore gajowego excessive impositam exe
cuonibq militaribq exactam et p S. Ol Czarlin-
ski Maditum modernae S. Capitaneae in Du-
plo auctam et pari Execuone Militari extortam
et a nonnullis Civibus eiq extradenq pensioni
imparibus evitando execuones fortes dimissis
et resignatis areis suis in pfata pensione vi ten
tam fuisse et esse manifeste ex educt Inquionibq
Constat, ideo ex pmissis motivis et alijs Iudicium
nostrum permoventibq; Quo ad Labores Colonarios
et pensionem avenariam Sententiam SS. Comissa
rior nostror Iuri Theutonico Culmenq privi
legio locaonis ac Praejudicatis Regijs conformem
et iustam in toto approbamus, et Confirmamq Quo vero ad Szar-
warki Sententiam eanq Comissorialem melio
ramq; et quatenus Cives omnes inhaerendo Privilegio
locaonis et Ips Iustitiae in Solo casu necessitatis ne
aggere Stagnor Capitanealium de tempore inun-
daonis aquar rumpant non Solumq Ips S. Capi
taneae verum etiam et Civibq ad molendina Capi
tanealia ad molenda Frumenta sua p eosq

aggeres

~~[illegible]~~ aggeres transeuntibus Damnum eveniat ad reparaõnem eorunq aggerũ unà cum subditis Capitanealibus concurrant declaramq. et quoniam sub ꝓtextu et Colore Gajowego ꝓfata pensiõ avenaria nimis Excessive et in duplo introducta cum depauperatione Civium fuit G.G. verò Comissarij ordinaõnem Gajowego et incisionis in Sylvis Capitanealibus facere ꝓtermiserunt ideò occurrendo Similibus abusibq et excessivis extorsionibq inhærendoq ꝓjudicatis in Similibq in alijs Civitatibus nostris et Oppidis latis Civibus Mtavenq a quibus G. Capitanea juxta Lustraõnes Rni censq percipit et Jurisdictionem advocatialem habet, libertatem Colligendi et evehendi arbores et ligna Jacentia et ajventibus eversa siccaq vulgo suche ex Sylvis Capitaneatq Mtavenq sine ulla exactione Gajowego concedimq et permittimq dumtaxat in Septimana qualibet una die ꝯ. ꝯta in perpetuum ordinamq. Si verò dicti Cives Mtavenq aliarũ arborũ pro sui necessitate et ædificijs liberam incisionem in Sylvis Capitanealibq habere vellint tunc pensionem Gajowego dictam proportionatã et in alijs Vicinis Sylvis consvetam nõ vero excessivam G. Capitaneæ solvere tenebunt,

Pria cum illa Conventione. In Cathegoa intuitu Foralium Sententiam Comissorialem in Fundamento Lustrationum Rn. Latam uti justam approbamus et rathificamus, cum ea adjecta Speciali Declaraone ut G. Capnea et Succedanej ejus GG. Capnej eaq Foralia non a Civibus Mlavenis sed ab alijs extra ex alijs locis evenientibus et no excessive ac extorsive verum juxta Taxam in ultimaria Lustratione anni 1661 descram currens ad Psens moneta recipi et exigi faciat Exactoribusq suis Curialibus ne ultra Pfata Taxam sub quocunq Ptextu a vendentibus Plus exigere audeat, Interdicat, et inhibeat demandamus, Ordinaonem Quoq temporis pro qualibet Feria Tertia Fori Septimanalis translati confirmamus. Raone Fundor Civilium per G. Capneam Possessor Sententiam Comissorialem approbamus, cu ea melioraone et Speciali Declaraone nostra quod Cives Mlavenis pro areis et hortis Cygankowskij seu Goczkowskij Dryackich Szczypczynskich Narzędzkich Laurentij Krokwinski Hospitalis Mlavenis Rafałowiczowskij Girynka, Rudnego, Wazynskich Czepczynskiego Kęczkowskich Ptium

quietaonis

quietaõnis eorunq Particularium Civium
conctaõnibusq p magistratum Mlavenq subscris
probatum et deductu pro omnibus suprascrs areis
et hortis ad summam gnltr computatam Tynpho
num Trecentor Viginti novem ascendens circa
Execuonem psenq Dcri nostri exolvere tenebunt
pvia quietaõne quas et quos post exemptionem in
stantanea G. Capitanea deoccupare et in possessio
nem Civium tradere debebit, Magistratq vero
Civilis si aliqui ex Succrribus et Hæredibq proprie-
tarijsq easq areas et hortos redimere velit pvia
restitutione ptij a Particularibq recepti eadem
et eosq juxta antiquas dictar areas et hortor
metas deoccupare demandabit et dispensato
res Civiles obligabit declaramq et deman
damq. Et quia ex Inquisitionibus eductis mani-
feste patet et ex Ipsis Donaonibus Offsis liquet
Fundum Gipsonoski seu Wypsonoski dicto in Foro Pu-
blico Mlavenq sito per Famatos Wąchowice Conju-
ges Succres ol Alberti Gipson G. ol Niewiescinski
Capneo Mlavenq in anno 1695 tum alium Guta
iowskij nuncupatum similiter in Foro Publico

situm p. F. Albertum Krokwinski V. Advocatum in personam MM. Potulickich Palatinorum Czemiechoiensis protunc Capitaneorum Mlavensis anno 1732 divendito et resignatos esse ad quos S. Capitanea moderna nullum jus cessum a Successoribus Niewiesciensianis et Potulinscianis exhibet et ad eosque Fundos Domosque in eis extructas ob retenta Publica Reipublicae et Civilia onera tam per antecedaneos SS. Capitaneos quam pro tempore Possessionis S. Capitaneae modernae etiam Ducillares et Solidarias ex propinationibus Liquorum in ipsis Domibus et Fundis usurpatis ac per Civitatem exolutas Contributiones ex vi Tacitae Hyppotecae jus potius et Legitimum Civitas Mlavensis se habere pretendit, ea propter nullum jus S. Capitaneae ad eosque Fundos et Domus binas competere debere declaramus Civitatique easque adjudicamus et Quatenus de Jisque binis Fundis et Domibus circa Executionem Praesentis Decreti nostri S. Capitanea absque ulla pretensione condescendat et Particulam Fundi Pysagora dictam circa Curiam Mlavensis Jacensis cum horto pro Sacratissimo Rosario ordinatam et nullo jure per M. Al. Bielinski Palatinum Mariaeburgensem Capitaneum

Capneum Mlaveng a Corpore Civili avulsam de occupet Ltrato quoq Kotowski Excubitori Theloneari aream seu hortum Ipsius proprium in retenta pensione avenaria triennali / qua ad Ipsens G. Capnea abjudicata est / nulliter resignatis dimittat decernimus et Sententiamus et Quoniam ergo re Legum Rni Publicarum signanter Constitutionum 1635. et 726. prohibitum est ne Civitates et Particulares Cives earum Fundos Civiles a Corpore Civili ppter diminuonem Civitatum et Oppidorum signanter in tales personas a quibus nulla Spes redimendi affulget alienent absq consensu Nostro tanquam Directi Domini Civitatum; ea ppter inhaerendo Legibus Rni Publicis et Praejudicatis in Similibus latis similes alienaones et venditiones sub nullitate omnium Actuum inhibemus et interdicimus. Raone Revenditionis Salis et amactaone Porcorum exactionis Sententiam Comissariorum approbamus cum ea melioratione ut abhinc p G. Capneam et Succedaneos GG. Capneos Exactio a qualibet mactaone porci per unum Sextonem abusive per Anteceda=

neos Capneos introducta et pro nunc intermissa non exigat eamq perpetuo inhibemus. Quoad personam Jankowskiego Antecedanei Notarij Mtavenę ptensiones mutuas Ipsius consuccessorum ac Creditorum retractata Sententia Comissoriali in Contumaciam illius lata negotium illius et Consuccrum ac Creditorum pro decisione ad Officium Consulare Mtavense in psentia DD. Comissariorum unius aut duorum peragenda remittimus. Quo ad Damna a D. Capnea p Civitatem ptensa respectu impoonis Liquorum Capnealium de pabulaonis Segetum Sententiam Comissorialem rathificamus et easq depabulaones Segetum et impositionem Liquorum Capnealium inhibemus occurrendo depabulaoni Segetum. Quatenus Oppidani prout et D. Capitanea obviando Futuro damno Sæpimenta Solita aut Fossas Fundorum suorum ponant Ordinamus et demandamus. Occasione violentiarum a Famulis Curialibus per Cives Mtavenę ptensarum Sententiam Comissorialem inhærendo Inquisitionibus. Quod ante Viduitatem D. Capnea ptendunt et probant esse facta approbamus. Quantum Spectat Cathegoriam intuitu Judæorum Mtavenę eo potissimum

attento

attente Quandoquidem Ꝑdicti Judaei Mlavenꝫ vi Lustrationum Regni Arendatorio tantum Titulo Fundorꝫ Civilium per Antecedaneos Capneos introducti sunt et in pauco numero fuerant nulloq Privilegio Serenissimorꝫ Regum Antecessorꝫ Nostrorꝫ gaudent Sinagogalnq suam formalem ac Privilegiatam et pacta cum Civitate non habent ac Damnificatores Civium inusurpatis propinationibus mercimonijs et modo vivendi arendandoq proventus Capitaneales ex edictis Inquisitionibus convincunt attento quoq Decreto Illustrissimi Joannis Ducis Masoviae et Palatinatus Plocenꝫ in anno A 408. lato, Incolatum dissidenꝫ ꝑ totum Ducatum Masoviae Terrasq eiꝫ adjacenꝫ prohibenti ac Doris nostris et Tribunalis in simili latis Privilegioq Serenissimi Dl Sigismundi Primi antecessoris Nostri anni A 527. Incolatum Judaeis in toto Ducatu Masoviae interdicenti insistendo rectractata et Cassata Sententia Comissoriali Juribꝫ Ducatus Masoviae inter contraria eosꝫ Judaeos Mlavenꝫ ex Civitate eaꝫ Nostra Mlavenꝫ primo vere inꝛ Solennia Festa Sacri Paschatis et Pentecosten in anno Deodante Futuro

venturo 1744. per SS Comissarios Nostros expellendos esse censemus et relegamus, Domos verò per illos sive antecessores illorum emptas et quovis Titulo acquisitas in Jurisdictione Civili sitas adhærendo. Statuto Rni quo mediante Judæis prohibitum est ne aliquas Sumas pecuniarias sup obligaonem Aliquorum Bonorum aut Sup Literas inscriptionum sub amissione pecuniarum dent obligatioq et inscriptio hujusmodi eo Ipso sint nullæ considerato quoq quod dicti Judæi antecessoresq illorum ad onera Rejpublicæ & Civilia sub protectione Curiali existentes ex ipsa Fundis et Domibus Civilibus pportionate non contribuebant imò p propinaones usurpatas et mercaturas Cives damnificabant, pmemoratæ Civitti adjudicamus interim quousq expulsi non fuerint Quatenus ad futuram SS. Comissariorum Nostrorum Condescensionem et Execuonem a braxatione Cerevisiæ distillaoneq Cremati et propinaone sub Confiscaone abstineant: inhibemus, et interdicimus. Quod Spectat actoratum S. Capitaneæ intuitu variarum prætensionum ad Cives habitarum recalcitrationis violentiarum damnorum

Damnorum circumscriptionis necnon ratione abusus circa Electiones annuas Comissi Variationum et Compillationum, Electionem Praeconsulis et Consulum Sententias Comissariorum nostrorum. Quo ad personas Vice advocati et Petri Krokwinskich atq; Cygankowicz melioramus Et Quatenus omnes tres uti Principales Carceres Civiles Mlavenses sub tempus futurae comissionis ingrediantur eosq; per Tres menses sustineant et expleant in egressu vero de Carceribus Vadium Capitaneale conjunctim omnes tres pro reparatione praetorij Mlavensis exolvant; demandamus. Quo ad reliquos Reformata Sententia Comissoriali commutando Carceres in Mulctam Quatenus Quilibet Illorum per Tres Marcas Polonicales pro reparatione praetorij Mlavensis circa Executionem Decreti nostri praesentis ad manus aeconomorum Civilium exolvant injungimus. Infamiamq; supp Hrato Iankowski Obtentam attenta Ipsius Iudiciali justificatione tollimus, et Cassamus Capacemq; omnium Officiorum Civilium declaramus. Quo ad deprecationem eliminationem Protestationum

Lesivarum excepta combustione earum per
Mlem in Judicijs nostris non practicata sen
tentiam Commissorialem confirmamus et rathifica
mus. Quo ad Census retentos a Civitate Suto
ribus, Lanionibus, Figulis, Revenditoribus, salis
Prasolowie dictis Sententiam Commissorialem
approbamus, cum ea melioratione nostra ut id
Census non juxta monetam Pragensem, verum
Currenti moneta adhærendo Statuto Regni ulti-
mariæ Lustrationi et præjudicatis Curiæ nostræ
tum et ex eo quod et Ipsimet P. Capitanea nostra
+ Mlavensis Quartam Reipublicæ eadem currenti
moneta exolvere solita est, et exolvit exolvantur,
declaramus. Figuli verò si in Fundis Civilibus
et suis argillam fodent a præstatione Datio
num prætensarum liberi esse debebunt. Si verò
in Fundo Capitaneali vel advocatiali fode-
re argillam voluerint pensionem in Lustra
tione Regni ultimariæ descriptam exolvere tene-
buntur. Statuimus: Quo ad braxatores et Pisto
res mensuram braseorum et molituram in
molendinis Capitanealibus Sententiam

Commissorialem

Commissorialem confirmamus cum ea Melio-
ratione declaratione Lustrationumq Re-
gni sibi contrariar elucidatione ut a
Braseis Hordaceis Coretor Duodecem
Coretum unum usualem in Molendinis
Capitaneatibus extradant amulitione vero
Tritici Siliginis et alior Frumentor mensu-
ram antiquam vulgo miarke quam alij
extranej extradere Solent pe S.S. Commissa
rios nostros infrascros emensurandam
et describendam non vero noviter auctam
extradere debeant Ordinamq. et ne sint in
Damno Quatenus venientibus ad molendi-
na tempestive ante Nundinas et Celebratio-
nem Judicior Trium p caeteris. Extranej
brasea eorum S. Capitanea sine ulla dila
tione molere molendinatoribus suis de-
mandet; decernimus. Pensionem autem
Bramowe dictam Civitati Splavensi
adjudicamus. In puncto invectionis
Cerevisiae Extraneae et Cremati Sententiam
Commissorialem melioramus Liberta-

temq Civibus invehendi Cerevisias Extra-
neas quas Ipsi braxare non consueverunt
ut-pote Czarne piwo Wałęborskie et Gurzyńskie
Cremataq meliora Scilicet wodkę Gdańską
duntaxat de tempore nundinarum et celebra-
tionis Judiciorum Terrestrium concedi
mus. ita tamen ut per eiusmodi inve
ctionem Cives Tenuioris Fortunæ non de-
pauperent ordinamus. et Statuimus. Quod
Spectat ordinaõnem braxandi Cerevisiam
Ordine et Successive prout et in puncto acto
rum Civilium ex Proventibus tantum
Civilibus G. Capitaneæ sive ejus Delegato fa-
ciendi monitionum ordinationis Regimi
nis factæ objectæ interturbaõnis Electionum
Præconsulum tum Contraventionis Decrõ
priori Nostro convulnerationis et Injuria
rum per Quidum arendatorem Proven
tuum Capitanealium Civibus illatarum
macellorum Duodecem exstructionis
Juramenti super fideli Comportatione Regrorum

et

et exactione Contribuonum Juramenti alterius Krokwinskiemu injuncti pretensionis Szymsonowey compensaonis reliquarum mutuarum pretensionum atq quo ad interdictam propinaonem Capellano Capellae Slawogorsciana de precaonem Urbli Praeposito Mlavensi per Hratum Krokwinski faciendam eliminationemq protestationum Sententias G.G. Comissariorum Nostrorum in his punctis in toto approbamus et confirmamus. Quod deniq concernit Emensurationem mansorum Civitatis nostrae Mlavensis expediendo Remissam Comissariorum nostrorum ad Judicia nostra factam eaq necessaria adinventa ac eo in Consideratione prehabito quod Siquidem predicta Civitas nostra Mlavensis Jure Culmensi et in finibus Prussiae locata est in alijsq locis Ducatus Masoviae Jure Culmensi locatis in simili Casu non alia mensura nisi Civitatis Culmensis antiqua ad emensurandos agros a Crucigeris hucusq consueta Judicialiter in scriptis exhibita cum Testimonio Magistratus Culmensis

emensuraõ fieri solet et debet ideó insistendo pjudicato anni 1701 in simili lato Judicialiter Lecto mansos Civiles Mtavenses Triginta duos non tangendo advocatiales Sex et duos dotales Ecclesiæ Parochialis Mtavensis metis suis distinctos non aliâ mensura nisi Civitatis Culmenę antiqua per Geometram Juratum in pſentia Gnõſorum Cõmiſſariorũ Nostrorũ emensurandos esse declaramus et Mappam per Geometram delineatam Judicialiter productam ad eosdem S.S. Cõmiſſarios remittimus Iisdemq̃ committimus Quatenus mutuo Partium sumptu per Geometram conducendum Civitati Triginta duos mansos Culmenses exceptis aditamentis et Pascuis antiquis inclusis etiam hortis extra Civitatem et Suburbia ejus in Campis iacentibus in tres campos divisos emensurari faciant et siquid ad complementum eorum defuerit ex vicinis agris ut pten ditur et in parte per Inquisitiones

probat

probat a Civitate avulsis et quasi ad Villam Novæ Locationis Studzieniec nuncupatam applicatis suppleri curent rationem quoq adempta Particula Fundi ad Villam Wola Possessioni G. Zorawski proportionatam habeant demandamus. Cathegoriam autem Ipsi respectu Villæ Studzieniec ad plenariam Mansorum Civilium emensurationem suspendendam esse arbitramur et censemus quod ~~[illegible]~~ respicit complanationem inter Urbles Præpositum et Totam Domum Mlavensem Congregationis Missionariorum ac Civitatem Mlavensem initam per Iudiciumq Commissoriale ratificatam eo attento siquidem eadem Complanatio cum perpetua alienatione Plurium Fundorum arearum agrorum et Hortorum Civilium tres circiter, mansos efficientium et cum læsione enormi Civitatis libertateq ab oneribus Reipublicæ Capitalibus et Civilibus nulliter et con

Leges Rni Publicas inita esse dignoscitur eidemq
G. Capitanea Mlavenę ꝑtendendo ex illis Cen-
sus in lustraõnibus descros Iudicialiter insi
citatur ideo cassata eaq Complanaõne Iuribꝰ
etiam Majestaticis. Quo ad Ius Patronatus Ec
clesiarum Mlavenę in Privilegio obligaõnis
G. ol Glinka anni 1502. ꝑcautam ac Iuri Ca-
pitaneali ꝑjudiciosa tum Decreto Comissoriali
rectactato standum esse Decreto Iudiciorꝫ
Nostrorum demandatæ inter easq Partes
Comissionis visionis agrorꝫ per Legata et
Inscriptiones privatas et Fundorꝫ Civiliũ
ac Inquisitionis super usurpatis propi-
nationibus et mutuis Partium ꝑtensionibꝰ
in anno 1732. ex controversijs Partium
lato adinvenimus. Et Quatenus GG Comis-
sarij infrascri non referendo se ad Comissa
rios eoq Dcro deputatos illud in omnibꝰ Ca-
thegorijs exequantur Comittimꝰ quo ad usur
patam propinaõnem in Domo Plebanali
per eundem Urblem Præpositum Mla

venę

Mlaven. ꝑtensam quoniam vigore Constitu
tionis Regni ans 1635. titulo de libris Bene
ficior. Jus propinaõnis per Visitaõnes non
probatur ea propter cassata sententia Comis
seriali pro Revisione Jurium et Privilegiorum
si quæ Vrblis Præpositus se habere ꝑtendit
ac Decisione salva ad Judicia nostra appella
tione Parti gravatam se ꝑtendenti ad eosq
P.P. Comissarios remittimus. Quo ad interven
tionem Hrãtæ Cyglerowey eadem admissa ac
eo in Consideraõne ꝑhabito quandoquidem
dicta Cyglerowa de Civitate Mlaven. oriunda
Fundos Civiles suos Hæreditarios Jure Cul
men. post Fata Matris suæ et Mariti Prio-
ris, in se devolutos et concernen. nne suo
et Liberor. Suor. primi voti eoq Jure Culmen.
possidet et ne egeant Liberi primi Voti Mi
norennes minorennes in naturali ejus
Tutela existentes in Jura Parentis sui
Civilia succedentes ac prærogatiis Pater
nis gaudente sub nomine eorum propina
tionem in Civitate eãq exercet ideo Ipsi

pro liberis suis primi voti circa modum
eunq vivendi manutenemus et simul
magistratui Civili Mtavenq ut pupillis Pfat
illius pro attendentia et conficiendo Inventa
rio Bonor post Fata Parentis illor derelictor
Tutores addat demandamq. Admissa quoq
Intervenientione Vrblis Praepositi Mtavenq
Congregationis Missionis eiq Decimam ma
nipularem ex agris Capitanealibus a G. Capi
tanea non abnegatam adjudicamus et
Quatenus eiextradatur demandamus reli.
quas vero illiq Praetensiones occasione Pra
tor in Modła et in Niwa pod Olszyną Skrzec
kowskie Dwojakie et Orzechowskie prout Ho
noratae Cyglerowey intuitu interceptio
nis Duorum equorum aliarumq Inju-
riarum Famati Olexięnski suo et Contu-
berni Pellionum nne intervenientis tor
Jankowskiego conq Famatum Cudnickiatq
raone novor attentator per Cives Mta-
venq conq G. Capitaneam Ptensor in prote
stationibus

protestationibus specificatis, pro Indagatione et Inquisitione Cognitioneq ac Decisione tum pro Executione Presentis Decreti nostri punctis decisis ad II. Comissarios nostros anteriori Decreto nostro Ultimario deputatos memorat Partes Remittimus ad eosq motu Judicij nostri M. Michaelem Nieborski Castellanum Plocens atq I. Josephum Piegłowski Pincernam Ciechanoviens Comissarios nostros superaddimus et deputamus ijsdemq Comissarijs Nostris anterioribus et super ~~sub~~ additis. Quatenus Captato inter se et constituto sibi bene viso ~~[illegible]~~ Prvijs innotescentiarum suarum Literis Lgme duabus ante Terminum Septimanis extradendis ad Civitatem nostram Mlavens condescendant ibidemq in loco qui Ipsis comodior videbitur fundata Jurisdictione sua Comissoriali absentia nonnullorum modo tres vel Quinque adsint minime obstante acclamatisq ad suj Potentiam Partibus et intervenientibus ante omnia Decrum

nostrum ꝑsens in punctis decisis exequant
in alijs vero Cathegorijs in decisis ꝑtensiones
Partium et Intervenientium exaudiant
connotent Visionum Fundor. ꝑ Vblem Præ
positum ꝑtensorum Expediant, Jura sup
Jisq Fundis Civilibus tum Privilegia si quæ
habet super Libera propinaõne in Domo Ple
banali resideant aliasq ejus ꝑtensiones
et mutuas G. Capitaneæ et Civitatis Mtavensis
tum Intervenientium cognoscant si opus fuerint
Super novis attentatis a Civitate ꝑtensis ex
Testibus Fide dignis etiam ex Cõmunitate
eligendis per depositiones suas Juramen
to Corporali comprobaturis inquirant
et decidant appellaõne nonnisi a Sola defini-
tiva Sententia sua Parti gravatam se præ-
tendenti duntaxat in punctis per Judiciũ
nostrum indecisis ad nos Judiciaq nostra
Salva manente, actum Cõmissionis emensu-
raõnis et Visionis in aperto Inquisitiones
autem in occluso Rothulo Partibus extra

dant

extradant committimus et demandamus
ac p̄t expeditam nec ne? eanq Comissionem
ipsq Partibus et Intervenientibus rursus Coram
Judicio nostro comparendi Terminū con
servamus peremptorium Decreti nostri Pseq
Vigore. In cujus rei fidem Pseng Sigillum Rni
est appressum. Actum Varsaviae Sabbatho
ante Festum Sanctor Simonis et Judae Apo
stolor pxo die scilicet Vigesima Sexta men-
sis Octobris anno Domini Millesimo Septin
gentesimo Quadragesimo Tertio. Rni vero
nostri anno XI. Relatio Illustrissimi Excel-
lentissimi et Reverendissimi Dni Dni
Andreae Stanislaj Kostka Comitis in Zału
skie Załuski Episcopi Culmeng et Pomesaniae
Abbatis Cervenenq et Paradisienq Supmi
Cancellarij Regni Andreas Załuski Episcopus
Culmeng et Pomesaniae Supmi Rni Cancella
rius. Michael Nagrodzki Ref: et Drum
Cur: R: assumptus Notarius manu propria
Correcto Locus Sigilli Cancellariae majoris Regni
post cujusquidem praeinserti Decreti As-

sorialis in acta praesentia ingrossationem origi-
nale ejusq. ea offerens denuo ad se recepit et de
recepto officium praesens et ejus Cancellariam quie-
tavit quietatq. praesens.

Dominik Pogorzelski Miasta Mławy J.K.M.
Burmistrz R.T.

G. Martinus Umienski olim Matthiae Filius ex olim Gnosa Catharina Zołtowska progenitus Sanus personaliter Recedendo Recognovit Zvia Ipsius Generosum Franciscum Sulenski Burgrabium Castrensem Plocensem et Martini Filium et eius Legitimos Successores de rebus mobilibus ac Inventarijs fatis et Supra-fatti Parentum Rentis derelicti vigore Decretorum Iudicij officij praesens inter G. Petrum Strusienski et una et se Rentem parte ab altera prolatti in virtute Specialis Plenipotentiae attestante quietatione coram actis praesens sub Celebratione Iudiciorum Feria Secunda post Dominicam Cantate proxime praeterita anno currente in rem eiusq. G. Strusienski per Ipsius nomine sui Rentis de eisq. rebus mobilibus ac Inventarijs recognitti ob praestitam sibi sufficientem ac plenariam satisfactionem quietat emittit et liberum facit perpetuo et in aevum Quietationem supra de actu exaratti per praefatti G. Sulenski in rem memorati Gnosi Strusienski de rebus mobilibus et Inventarijs ut praemissum est nomine sui recognitti in toto approbat confirmat et rathificat praesens sua Rne ad id libere et benevole accedens.

Mar. Zinumienski

MM: Theresia Jarzynianka olim M: Albert Josephi Jarzyna Tribuni Terrae Ravensis Filia Ex olim

non solutt, non solutt.

dim M. Catharina Niszczycka progenita B. Oppidi Biatta tum Villar. Lipie Zorawia ~~Wołyn~~ Połyn et Politowizna in Pattu et Terra Ravenę consistentium seu potius Sortium suarum haeredissa M. Alberti Ubysz Dapiferi Bełzenę Consors in assa tam ejusdem M. Mariti sui ut Tutoris Conjugalis, quam M. Gaspari Grotowski de linea Paterna proximioris Amici ab una et M. Andreas de Leszczyny Leszczynski Judex Castrenę Ravenę parte ab altera sani pter R.R. Quia ipsi Contractum certum in tuitu resignationis B. suprafatae seu potius Sortium ibidem Cittar. inter se Rentes in Bonisław die decima sexta Julij anno currenti conscriptum ## Damnis Terrestribus valatum in obus ejusdem Contractus punctis, clausulis, nexibus, Ligamentis foro ~~vadio~~ caeterisq contentis approbant Confirmant et rathificant idq sub Damnis ijsdem Terrestribus pro quibus in Judicijs Ravenę seu Plocenę Castrenę respondebunt suis cum Posteris ## manibus suis Rentium propriis subscriptum

Teresa Z Jarzinow Ubyszowa Wojciech Ubysz
Kasper Grotowski [illegible] Andreas Leszczynski [illegible]

M. Theressa Jarzynianka olim M. Josephi in Biatta Jarzyna Tribuni Terrae Ravenę B. Oppidi Biatta et Villarum Lipie Zorawia maior Sortium Połynia et Politowizna in Palatinatu et Terra Ravenę consistentium Haeredis ex ~~cum~~ ol. M. Catharina Niszczycka progenita Filia M. Alberti Ubysz Dapiferi Bełzenę

Consors Lmã cum ejusdem M. Mariti sui ut Au
toris Conjugalis, tum M. Gaspari Grotowski de
Linea Paterna Amici sui proximioris personali
authoritate et assistentia sana pter R.R. Quia
ipsa M. Andreae de Leszczyny Leszczynski
Judicii Castren. Raven. ol. M. Casimiri Lesz-
czynski Notarij Castren. Sochaczevien. ex
olim M. Sophia Grzegorowska Judiciae Terrestri
Cernen. progenito Filio et ejus Lmis Successo
ribus totas et integras Sortes suas mobiles
et immobiles Paternas, Maternas, hereditarias
obligatorias seu alio quovis modo et Juris titulo
se Recognoscen. erga alias Consuetestrices vide-
licet Sorores suas Germanas Jure naturae
post ol. memoratt. MM Parentes concernen. in et
super B. superius specifatis Biatta Lipie Zo-
rawia major Gołyn et Politowizna sitas et
iacentes iam ex nunc cum omni et integro Jure
suo dominio proprietate, propinquitate Titulo
hereditatis, ac cum obus eorundem Bonorum seu
Sortium suarum utilitatibus, usibus fructibus
et Commodis, ut pote arejs, aedificijs, hortis, agris
pratis Campis, Sylvis Borris rubetis, nemoribus
aquis, stagnis piscinis piscibus, fluvijs fluminibus
aquarumque quibusvis decursibus molendinis aqua
ticis Molendinatoribus metretis Oppidanis
et subditis eorum uxoribus pueris, pecoribus
pecudibus Dierum Laboribus, vigilijs custodijs
Censibus Datejs cunctaque obedientia per ipsos

praestari solita

praestari solita, deniq jure Patronatus ad Ecclesiam Biallensem Praesentandorum Parochorum pertinenti attinentijsq et pertinentijs gnaliter universis nullis penitus exceptis, nec pro se et suis successoribus reservatis sedita late longe circumferentialiterq prout eadem sortes se rentem concernent in suis metis et limitibus ab antiquo extabant et extent pura mera et irrevocabili donatione dat donat vendit, inscribit et resignat perpetuo et in aevum. Intromissionem ex nunc admittit, tuitionem gnalem et evictionem specialem ab obus in genere impedimentis cavet idq sub damnis terrestribus pro quibus in Foro Ravenae seu Plocen Castren respondebit suis cum successoribus

Teresa Zdarzinow Ubyszowa Wojciech Ubysz Kasper Grotowski iako przyiaciel

---

MM: Albertus Ubysz Dapifer Bełzen et Theressia Jarzynianka ol M. Josephi in Biała Jarzyna Tribuni Ravenae B. Oppidi Biała Villae Lipie Zorawia Połyn et Sortium ac Politowizna haeredis Filia ex olim M. Catharina Biszczycka Castellaniae Plocen progenita et quidem ma

ntus per se Consors vero cum ejusdem
sui mariti uti Tutoris Conjugalis autho-
ritte et assistentia sani pter R.R. quia ipsi M.
Andream de Leszczynski Judicem Castren.
Ravenn. olim M. Casimiri Leszczynski Notarij
Castren. Sochacovien. Filium ex ol. M. Sophia
Przegorzewska Judicia Dni Cornen. Progeni-
tum Bonor. supefator. Oppidi Biatta Villa-
rum Lipie Zorawia major et Sortium Gołynia
ac Politowizna modernum Heredem et
ejus Lmos Successores de Summis
infrascris binis et quidem M. Consors de Sum-
ma Mille Octingentorum Sexaginta quatuor
Florenor. pro pretio Sortium sepefator.
B. Oppidi Biatta Villar. Lipie Dr. Zora-
wia major atq. Sortium Gołynia et Poli-
towizna die hodierna resignato prove-
nien. M. vero Maritus de Summa Mille
Ducentorum Quadraginta Sex Florenor.
Polonicato quovis modo sibi debita Compla-
nationeq. Certa Petricoviae sub Securitate
Judicior. Tribunato 16 9ta Februarij anno
currenti inter se Recognoscen. Maritum
suo et Mac. Consortis suae nne ab una
et ips. parte ab altera conscripta et
actis Terrestribus Petricovien. Ad Ita post
D. Septuagesimae Pxe praeterita anno labenti
roborata ad solvendum assecurato
in unam Summam jungendo Trium

Millium

Millium Florenorum Polonicatorum effici
entis Summa ob qstitam sibi sufficienem satisfactio
nem ac plenariam subsecutamque Summae
Muliebris locationem seu per M. Maritum
recompensam qui etat emittunt et libe
rum faciunt perpetuo et in aevum pren
suis recognitionibus promissa firmanem
Teresa Zgarzinow Ubyszowa Woyciech Ubysz

M. Albertus Ubysz Dapifer Betzen
M. Stanislaj Filius sanus pter R. Riquia
ipsi M. Theresiae Jarzynianka ol. M. Josephi
in Biatta Jarzyna Tribuni Terrae Ra
venen B. Oppidi Biatta Villar. Lipie Zora
wia et Sortium in Zołynia atque Polito
wilna in Pallu et Terra Ravenen consisten
haeredis filiae exolim M. Catharina Bisz
czycka Castellaniae Plocen progenitae Consor
ti vero suae Lmae et ejus Successoribus
de Bonis suis Gnaliter obus mobilibus
et immobilibus Paternis Maternis haere
ditto obligato Summisque quibusvis pecuni
arijs ubivis locor haeren pcipue in et sup
B. Bonisław in Pallu Plocen et Districtu
Bielscen consisten Summam Mille Octin
gentorum Sexaginta quatuor Florenorum Polon
de manibus supra M. Andriae de Leszczyny
Leszczynski Judicis Castren Raven pro pretio

Sortium memorat. D. Oppidi Biatta Villar. Lipie Zorawia Gołym
et Politowizna die hodierna in rem ~~ejus~~ ofat. M. Judicis
resignat. levatam modo simplicis debiti tenet
inscribit ac se et suos successores ad id tenendum
et complendum obstringit et in onerat eandemq. summam
in una anno integro se solutur. offert et declarat
idq. sub similis summae vadio pro quo ubiq. respon
debit suis cum posteris. Wojciech Ubysz

Nd. N. Alberta Ubysz Dapifer Bełzen. et Theresia Jarzynian
ka ol. M. Josephi in Biatta Jarzyna Tribuni Raven. D. Op
pidi Biatta Villar. Lipie Zorawia et Sortium Gołynia
Politowizna haeredis filia ex ol. M. Catharina Niszczycka
Castellaniae Nocen. progenita Invicem Conjuges et quidem
maritus per se Consortes vero ~~[illegible]~~ cum ejusdem sui mariti
et Victoris Conjugalis ~~et M. Gaspari [illegible] de Linea~~
~~[illegible]~~ authoritate et assia abuna et
M. Andreas de Leszczyny Leszczynski Judex Castren. Raven.
ol. M. Casimiri de eadem Leszczyny Leszczynski Notarij
Castren. de hac cavien. Filia ex olim M. Sophia Grzegorzewska
Judicia Tm. Cernen. progenitus pte ab altera sancipter
l. 2. quia ipsi se se mutuo et ab invicem et quidem Maci Dapi
feri Bełzen. eund. M. Judicem Parentem tum MM.
Evam Leszczynska Judicia Castren. Raven. ex
olim M. Francisca Jarzynianka progenitae Filiam, Sororinam nec
non ~~Laurentium Zbroski Venatorem Schoven. et~~ Victo-
riam M. Laurentij Zbroski Venatoris Schoven. Barbaram
M. Martini Siekierzynski Infiteri Latiszewie et Antoninam M. Gabrielis
Leszewski Dapiferi Livoniae Consortes Jarzynian
~~Ki amittas~~ suprafati M. Josephi in Biatta Jarzyna
Tribuni Terrae Raven. Filias ex ol. Maca
Catharina Niszczycka Castellaniae Nocen. pro-
genitas amittas scilicet M. Dapifera
Bełzen. Sorores et Sororinam suas Germa-
nas occasione portionis suprafatorum Bonorum
Oppidi Biatta Villar. Lipia Zorawia et
Sortium Gołynia etq. Politowizna se

Renten

Recognoscen ~~M. Dapiferam Betzen~~ post
suprafatum M. Parentem suum Jure naturae
erga praefatas macas Sorores et Sororinam
suas concernen de quovis processu ad Ju-
dicia Tribunalis Rni Petricovien ac quodvis
Subselium minus respectu cassationis Tran=
sactionum ac aliarum pretensionum ~~per suprafatum~~. Invero Judex
Castren Raven MM. Dapiferos Betzen
intuitu quarumvis pretensionum ~~in processu~~
~~eodem~~ similiter tam ad Judicia Tribunalis
Rni quam ad quodvis minus Subselium
itidem processu instituto ~~et ibidem producto~~
nec non pretensionibus quibusvis ad mentem
Complanationis certae Petricoviae sub seve-
ritate Judiciorum Tribunalis die quinta
februarij anno curren inter se Rentes
Conscripto et actis Terribus Petricovien
f. 7ta post D. Septuagesimae Anno
eodem roborato quietant emittent
et liberos sese ac in processum se
trantes ~~quae~~ pronunciant perpetuo
et in aevum praesen suis Recognitionibus
praemissa firmarunt maiores et pro-
testationes ac quosvis officiosos actus
honori aut Transactionibus subsecuti
nocivos cassant et mortificant

Woyciech Ubysz Teresa Ryszowa Andreas Leszczynski

E Anna Zakrocka ol E Stanislai Zakrocki Filia Ex Ettel
vigo Grochowalska zdi adpens nupta E Alexandri

Dembski consorte progenita G. Mathaeus Karwowski Consors Lmâ in assa ejusdem sui mariti ut Tutoris Conjugalis sana pter RR. quia ipsa suprafatam G. Matrem suam tum GG. Bartholomaeum Albertum Florianum Stanislaum et Antonium Zakrockie ~~Frat~~ ~~et suprafat~~ Fratres suos Germanos et eorum Lmos Successores de Summa Dotali quae et quanta se Centum de Bonis Paternis et Maternis concernit ob levatam Summam eandem subsecutamq per Maritum die hodierna ejus in Bonis suis recompensam qtitamq ubi sufficien satisfactionem quietat emittit et Liberos facit ~~Bonis~~ Bonis Paternis et Maternis ~~Ut~~ Successivis abdicat et abrenunciat perpetuo et in aevum pro sua Rne ad id libere et benevole accedens Anna z Zakrockich Karwowska rt

Mateusz Karwowski rt

G. Mathaeus Karwowski olim Valentini Stilig sanus pter RR. Quia ipse G. Annae Zakrocka et Stanislai Filiae ex G. Hedvigi Grochowalska progenitae Consorti suae Lmae et qq successoribus de Bonis suis Gnaliter omnibus mobilibus, et immobilibus Paternis maternis haereditarijs obligato Summisq quibusvis pecuniarijs ubivis locorum haerens ~~habitis et~~ ~~[illegible]~~ qcpue in et super Bonis Karwowo Błażewice in Palla Plocz et Districtu Plonscen Consisten seu potius Sorte ibidem sitta Summam Sexcentorum Olympiorum Polonicalis et hoc in vim Dotis post ipsi die hodierna levatae modo simplicis debiti tenet inscribit ac se et suos Successores ad id tenendum obstringit et inonerat eandemq Summam in uno anno integro se solutum offert et declarat idq sub similis Summae Vadio pro quo ubiq respondebit suis cum Posteris

Mateusz Karwowski rt

Officium

611

Officium praesens Crimen Capitis Placentiae ad oblationem Theresiae Gsae de Brzeskie ultimi nuptus ad G. Antonij Brudnicki Testamentum ultimae Voluntatis ejusdem Mariti sui producentiae ad acticanae actisque praesentiae ingrossanae Suscepit in tenore Sequenti. W Imię Oyca y Syna y Ducha Swiętego Amen. Ja Antoni Brudnicki lubo na ciele słaby iednak na umyśle zdrowy będąc przy Pamięci Dobry pamiętaiąc na wyroki Boskie kto się rodzi umierać musi y ja stosuiąc się do Woli Boskiey naprzod Duszę moię oddaię w Protekcyą Boską y Nayświętszey Maryi Pannie y Swiętemu Patronowi memu Antoniemu iezeliby mię Pan Bog zabrał z tego Swiata taką czynię Dispozycyą naprzod u Pana Antoniego Lisowskiego na zastawie na Łące Tynfow Dwadzieścia y trzy także u Pana Walentego Lisowskiego w Brudnicach Tynfow Dwadzieścia y dwa te Legwię na ołtarz Swiętego Piotra y Pawła Tynfow trzydzieści, na msze Swięte Tynfow Piętnaście Winien my Pan Woyciech Brudnicki Brat mey Stryieczny Relicta Conti Viduae.

Tynfow

Tynfow Sześdziesiąt bez iednego więc
potrąca mu się w Prowizyi Tynfow trzydzie
sci y Pułtora, a reliquum to iest Tynfow Dwa
dziescia y pułosma powinien oddać Pan
Brat do Skąpego Oycom Bernadynom
na Msze Swięte, Tynfow Dwiescie kto
re Zona moia Łożyła na Pana Marcina
Czachowskiego powinne iey bydz Ze
znane, y oddane, Koni dwoie Krow trzy
owiec wszystkie y Swinie, na pogrzeb
wolce pułtoratek Wieprz na pogrzeb,
winien długu Tynfow Sto szesdziesiąt
Jmć Xiędzu Dobrenieckiemu Dziekanowi
Bodzanowskiemu, trzy Czerwone Złote
Pannie Dobrenieckiey Zakonu Swiętego
Dominika Tynfow Dwadziescia Pani Ko-
walewskiey Zematce Tynfow Sto na to
Zostawuie Parę Wołow y Krowę Zgle-
nickiemu Słudze memu Tynfow Dwa
dziescia y Dwa y troiak Zasłużnego
Krowę ktora od niego wyszła tako Wo
la moia iest iako by był ten Testament
Grodzkiemi Lud Ziemskiemi Xięgami
approbowany na co się dla lepszey Wia
ry y wagi podpisuię Działo się w Lwow

w Lu

w Kurowku Die VIda Novembris Anno Domini 1743tio. Antoni Brudnicki rękę trzymaną Matheus Brudnicki Rękę trzymaną Xiądz Jan Cypinski Plebanus manu propria Post cujusquidem praeinserti Testamenti Ingrossationem in Acta praesens eadem afferens denuo adze recepit et decepto officium praesens quietavit quietaque praesens

Theressa z Brzeszczkich Brudnicka et.

NN Eva de Sypniewskie olim Casimiri Filia olim vero N Mariannae de Sypniewskie olim Nlis Joannis Łukoski Consortis Steriliter de hac luce decessae neptis ex Fratre procedens ~~in assistentia sui~~ Nlis Matthiae Umienski Consortis in assistentia ejusdem sui Mariti uti Tutoris Coniugalis et Andreas Strusienski suo et NN Mariannae et Franciscae Strusienskich filiarum suarum cum et Nli Dorothea Sypniewska suprafatae et N Mariannae de Sypniewskie Łukoska Sorore germana Patrueli progenitae ~~nomine~~ pro quibus in plenissima Juris forma pacem Cavet nomine sani Phr recedendo reverunt Quia ipsi NN Andream Umienski olim Joannis Filium et Mariannam de Łukoskie et N Balthasaris Łukoski Filiam olim vero suprafati Nlis Joannis Łukoski Steriliter decessi Sororem germanam Patruelitum Petrum et ~~Paul~~ Justinam N cujusvis nominis Trzcinski Consortem Fratrem et Sororem inter se germanos itidem suprafati et Nlis Joannis Łukoski Fratrem et Sororem et Eorum Imos Successores de Summa Trecentorum Florenorum in alba argentea sine procento moneta per memoratae et N Joannem Łukoski Steriliter decessum.

suprafatt olim N. Marianne Sypnie-
wska et Valentini Filiae Actt praesenti in
Bielsko ob auram pestiferam in Civitte
praesenti grassanti F. 4ta in Octavas F. SS.
Corporis Christi ~~anno ejusd~~ 17 alias in
Crastino F. Nattis S. Joannis Baptistae
Anno 1710 modo Simplicis debiti insinu-
in se q. intes videlicet Amittam et Soro-
rinas Jure naturae devolutt ob initt Ami-
cabilem Compositionem levotamq ~~Summam~~
ad mentem Complanationis Certae inter se
intes ab una et Ipsi pte ab altera Anno
Currenti Confectt de manibus Supratorum
NN Umienskich Coniugum Summam
Superius expressam
~~[illegible]~~ ~~[illegible]~~ praestitamq Sibi Suffi-
cienti Satisfactionem quietant emittunt et
liberos faciunt Inscriptionem supra de Actu
exatt et Complanationem tum quoq Conde-
mnationem eam Causa ~~olim~~ in Judicio Offi-
cij praesenti obtentt tollunt Cassant et an-
nihilant ~~nihilom~~ perpetuo et in aevum
Nihil omninq Summam Supraseram in
rem persolvere NN Umienskich Condu-
gum cum omni et integro Jure suo transferunt
et transfundunt plenarie et in effectu omni-
modo Evictionem Cavendo praesenti suis mibus
ad id libere accedente Eva de Sypniewska Rt.
Maciey Uminski Rt. Andrzej Strusienski Rt.

N. Matthias Umienski et Pauli Filius sanus
Ptr recedendo vult Quia Ipsi N. Eade Sypnie-
wskie olim Casimiri Filiae olim vero N. ~~Joannis~~
Nlis

Marciannae de Sypnieuskie olim Nlis Joannis Tukoski Consortis ~~Amittae Consorti Lud. Imae~~ Sterliter de hac luce decessae Nepti ex Fratre procedens Consorti Lud. Imae et eius Successoribus de Bonis suis gnalr omnibus mlibus et immlibus Paternis maternis haereditt Obligatt Summisq quibusvis pecuniarijs praecipue in et Super Bonis Miodusy in Pltu Plocen et Districtu Bielscen ~~seu pu~~ Consistens seu potius Sorte ibid Sitta Summam Centum # Tynphonum Polonicatt de manibus Illmi Andreae Umienski et Mariannae de Tukoskie coniugum die hodierna levatt modo Simplicis debiti tenet Inscribit ac suosq Successores ad id tenend obstringit et inonerat Eandeq Summam in uno Anno integro se Soluturum offert & declarat idq sub sub similis summae Vadio pro quo ubiq respondebit suis cum postens # Semitrium Maciey Umienski P.P.

N. Andreas Strusienski olim Gregorij Filius sanus Plr recedendo ruit Quia Ipse NN Mariannae et Franciscae filiabus suis cum olim cum olim Nli Dorothea Sypnieuska ~~Imae~~ progenitt Anonimatum et eorum Imis Successoribus de Bonis Suis gnalr omnibus mlibus et imlibus Paternis Maternis haereditt Obligatt Summisq quibusvis pecuniarijs praecipue in et Super Bonis Strusino in Pltu Plocen et Districtu Bielscen consistens seu potius Sorte ibid sitta Centum Semitrium Tynphone Polonicatt de manibus NN Andreae Umienski et Mariannae de Tukoskie Coniugum die hodierna levatt modo Simplicis debiti tenet inscribit ac se suosq Successores ad id tenendum et in effectu Complend

obstringit et inonerat Eandeq Summam in
uno Anno integro Se solutturum offert
et declarat idq sub similis Summae vadio
pro quo ubiq respondebit Suis cum
Successoribus.

Andrzey Strusiewski

E Paulus Karwowski olim Valentini Filius
sanus pter R.R quia ipse E Mathaeo Karwo
wski Fratri suo Germano et ejus Lmis Suc
cessoribus agros suos haereditb ~~et in pri~~
~~mis Campo Aperiati sub Wierzbice~~
~~pascuam suorum~~ seu potius Tertiam Par
tem eorundem agrorum exportione se Rentem
erga eundem E Fratrem suum concernentem
inet super Bonis Karwowo Błażewice in
Pallu Plocen et Districtu Plocen consistentem
sitorum et iacentium ~~in~~ in obus tribus Campis
iam exnunc cum omni et integro Jure suo
dominio proprietate propinquitte ac
cum obus eorundem agrorum ac protorum ejusdem
agri adiacentem utilitatibus usibus fructibus
et Commodis ab Actu praesentem ad annos
tres integros inexemplibiliter extunc
de anno ad annum usq ad exemptionem
in Summa Centum Quinquaginta
Nymphorum in deportationem onerum con
tracta absq inseminationibus utrisq succisa
exemptionem mittendis obligat invadiat
Intromissionem in agros praefatos exnunc
admittit Evictionem Generalem et evictionem
specialem

specialem ab omnibus in genere impedimentis cavet idq; sub damnis Tribus et similis Summae Vadio pro quibus ubiq; respondebit suis cum Bitesis.

Paweł Karwowski rt

Actum in Cro Plocensi Feria Secunda ante Festum Battis S. Joannis Baptistae proxa Anno Domini 1744to.

Illres et Admodum Rendi Stanislaus Woytkowski Vicedecanus Adamus Wysowski Procurator, Adamus Bedalewicz Vicarius Ecclesiae Cathedralis Plocensis Suis et totius Collegii Vicariorum ejusdem Ecclesiae Cathedralis Plocensis pro quibus in plenissima Juris forma pacem cavent omnibus Sani pttr RR: Eiusdem P. Adamum Gyrzeński ob Alberti Filium ex ob P. Marcianna Brominska progenitor et ejus Lmos Successores de Summa Octingentorum Florenorum Plnorum pro ipsis, ob Parentes Supra fatis Actis praesens F. 6ta ante Fm. Battis S. Vmariae pxa in anno 1699no ob Admodum Rendis Valentino Dłużniewski Vicedecano, Simoni Sarnowski, Alexandro Jobiata, Petro Winnicki totiq Collegio Suo Vicariorum praerecensis Ecclesiae Cathedralis Plocensis nunc et in futurum existens modo remptionali alias nawyderbach

Super

Sup. B. Villae Bzutkowo cum pendendo
censu in scra obtevat Summam eandem
Seu potius Subsecutam aliam locationem
praestitamque tali Sufficienti Satisfactio
nem qui et sunt, emittunt, et libertatem
faciunt, Inscriptionem reemptio
nalem cassant et annihilant, perpe
tuo et in aevum praesentis Scrismio
nibus praemissa firmant.
Stanislaus Woytkowski Vicedecanus Ecclesiae Plocen. mppria
Xiądz. Adam Wąsowski X. Adam Bodalewicz

Joannes Mitocki ad Jacobi Filius Sanus
Pltr RR. Quia ipsis Attribus et Admonitionibus
dis Stanislao Woytkowski Vicedecano
totique Adamo Wąsowski Causarum Procura
tori et Adamo Bodalewicz totique Colle
gio Vicariorum Ecclesiae Cathedralis
Plocensis nunc et in futurum existentis
de Bonis suis gnalibus obligatis et Immobilibus
Prnis Mrnis haeredibus obligatis habitis
et habendis Summisque ulterius locorum
haerentis praecipue in et Sup. B. Wyn
pely et Kierz in Pltu Plocensi consistentis
Summam Octingentorum Florenorum
Plium de manibus P. Adami Gyrzeń
ski ex B. Bzutkowo die hodierna in Depor
tationem onerum Bona Sua afficientis Leva
tam modo Reemptionali alias na wyder
kach inscribit, et assecurat, eandemque Sum
mam

non Solut

629

Summam in et pro Vigilia Festi Nattis Sancti Joannis Baptistae in anno Deo dante futuro ventura se solutorum offert, et declarat, Quod si vero Summam eandem in aureis Hungaricis quemlibet aureum Septemdecim Florenis grossis Novem Solido uno numerando tempore Solutioni praefixo non persolverit, extunc Censum annuum a quolibet Centum per Florenos Septem Singulis annis pendere debebit, ut quod Sub similis Summae Vadio pro quo ubique respondebit suis cum Posteris. Et nunc Levatam. Jan Mitocki R.P.

G.G. Jacobus Borowski et Andreae Filius ab una et Marianna de Zottowskie G. Antonij Zottowski Filia parte ab altera alias invicem Coniuges Sani pltr Rendo ~~Lvit~~ Recognoverunt Quia Ipsi sibi mutuam et reciprocam omnium et Singulorum Bonorum Suorum mobilium immobilium Paternorum Maternorum haereditatis obligatis habitis et habendis Summarumque quarumvis pecuniariarum ubivis locorum haerentium nec non auri argenti Cupri aeris Stanni vestium vestimentorum denodiorum Inventariorum denique omnium totiusque Substantiae et Suppellectilis Domesticae ad ultima vitae suae tempora ad vitalitatem faciunt et Inscribunt praesentibus Recognitionibus praemissa firmare.

Jakub Borowski r.t.
Maryanna Z Zottowskich Borowska r.t.

Actum in Cro Plocensi 3a in Vigilia Festi Nattis S. Joannis Baptistae ~~pro~~ Anno Dni 1744to

G. Joannes Czachorowski G. Jacobi Czachorowski Filius ex et G. Eva Wazynska progenitus Sanus pltr R.R. Quia Ipsi G. Nicolao

colao Pesienski et Sebastiani Filio et eius Lmis successoribus totam
et integram medietatem sortis suae post suprafatt. et G. Matrem
suam in se Rentem Iure naturae devolutt. in et super Bonis
Zglenice magna in Pltu Plocen. et Districtu Sieprcen. consi-
stens sitta et iacens iam ex nunc cum omni et integro
Iure suo Dominio proprietate propinquitate ac cum omni-
bus eiusq. medietatis sortis suae Maternae utilitatibus usi-
bus fructibus et commodis ut pote agris pratis campis
Sylvis Borris rubetis nemoribus attinentijsq. et pertinen-
tijs in Campis Pratis et Borris ac Sylvis tantum gna-
liter ~~omnibus~~ universis ab actu praesens ad annos
tres inexemptibiliter extunc de anno ad annum
usq. ad exemptionem in summa Quingentorum Florenorum
Polonicatt. cum Inseminationibus utrisq. in medieta-
te eadem sortis praefatt. ad occasum Solis iacens existens sicut
ad exemptionem mittens obligat Invadiat Intromis-
sionem ex nunc admittit Tuitionem Gnalem et Eri-
ctionem specialem ab omnibus in genere impedi-
mentis cavet idq. sub Damnis Tribus pro quibus ubiq.
respondebit suis cum Posteris. Jon Czahorowsky

N. Josephus Wirzbicki et Matthiae Filius ex olim
N. Catharina Cieszewska progenitus ianuis ptes. Q.
Quia ipsi N. Adamo Wirzbicki et Pauli Filio
et eius Lmis successoribus totam et integram
sortem suam mobilem et immobilem Paternam
maternam haereditatis obligatoriam se Rentem quovismodo concernentem super Bonis Losi-
nino Karpiecino in Pltu Plocen. et Districtu Plon-
scen. consistens sittam et iacentem domeinum cum omni et
integro Iure suo Dominio proprietate propinquitate
titulo haereditatis ac cum omnibus eiusdem sortis
utilitatibus usibus fructibus et commodis, ut pote arejs
aedificijs hortis agris pratis campis sylvis borris rubetis nemo-
ribus aquis stagnis piscis piscibus fluvijs fluminibus
aquarumq. quibus vis decursibus # ~~aqu~~ gnaliter universis
attinentijsq. et pertinen.

nil prosse

nihil pro se suisq successoribus reservato sed ita late
longe circumferentialiterq prout eadem sors in suis
metis et limitibus ab antiquo extabat et extendit
pura mera et irrevocabili donatione dat donat
vendit inscribit et resignat perpetuo et in aevum
Intromissionem ex nunc admittit tuitionem Ma-
lem et evictionem specialem ab omnibus inge-
nere impedimentis cavetq sub damnis
Arribus pro quibus ubiq respondebit suis
cum posteris Jozef Wirzbicki rt

R Barbara de Uminskie ol Thomae Filia primi ol Ste-
phani Czarnomski secundi adpsens nuptus Ill Matthiae
Brudnicki Consors in assistentia ejusdem sui mariti
uti Tutoris Conjugalis sana pter RR quia ipsi RR
Ludovicum Uminski ol Stanislai B. Czarnomino
~~Cmel~~ Methonum antecedanei Haeredis Filius et
Michalem Wolowski ol Stephani Filium eorundem
Honor Modernum Czarnomino haeredem et eor
Lmos Successores de Summa Trecentorum Tym-
phonum testamento ultimae voluntatis pol supra-
fatum Nobilem Stephanum Czarnomski sibi appli-
cata Decretoq Judicij Arris Plocens in Bielsko
facta post D. Rogationum proxime praeterita anno
currenti inter se Rentem ab una et ipsa parte ab
altera plato quia Comprobatione Juratoria adiu-
dicata ob levatam Summam eandem una cum
poena lusta trium mm. Polonicalis in Decreto eodem
expressa de manibus suprafati Ill Michaelis Wolo-
wski moderni haeredis praestitamq sibi sufficiens
satisfactionem ac subsecutam per maritum ~~ejus~~
~~locatum~~ die hodierna aliam recompensam quietat
emittit et liberos facit perpetuo et in aevum
nihil ominus eadem Ill Recognoscens sum

mam eandem una cum pœna lucta trium mar
carum Polonicalium nunc levatam in Personam ejusdem
Ill. Wołowski persolvens transfert et transfundit
plenarie et in effectu hac sua pte recognitione
omissa firmans Barbara z Uminskich Czarnomska rt
Macey Brudnicki rt

Ill. Matthias Brudnicki ol. Mathiae Filius sanus
pter R.R. quia ipse Ill. Barbarae de Uminskie ol.
Thomae Filiae primo ol. Ill. Stephani Czarnomski
secundi adpensnuptiis Conti suae et ejus Lmis
Successoribus de Bonis suis ~~gnat~~ mobilibus et
immobilibus Paternis Maternis haereditatibus obli
gatoriis Summisque quibusvis pecuniariis ubivis
locorum haerens occupue in et super B. Brudnice
magna seu potius Sorte sua ibidem haerens
Summam Trecentorum Symplorum Polonicalium
die hodierna de manibus Ill. Michaelis ~~Czar~~ Wo-
łowski levatam modo simplicis debiti tenet
inscribit ac se suosque Successores ad id tenendum
obligat et inonerat eandemque summam in uno
anno integro se solutum offert et declarat
idque sub similis Summo Vadio pro quo ubique
respondebit suis cum Posteris
Macey Brudnicki rt

Ill. Stanislaus Rzeszotarski ol. Ill. Pauli Rzeszotarski
B. C. Ploeg Filius sanus pter R.R. quia MM. ~~de Do~~
~~bros~~ Joannam de Dobrosielskie Relictam ol.
M. Laurentii ~~[illegible]~~ Szawłowski, Subdapiferi Chrzanowiensis Relictam
Consortem Viduam Matrem et Joannem
Szawłowski Filium et eorum Lmos Successores
de Summa Ducentorum Symplorum Polon.

Decro

Decreto Judicij Officij pen. feria 2da in Crastino
Festi Purificationis Gloriosissimae Virginis Mariae
anno currenti inter se Rpten ab una et ips
parte ab altera protab adiudicato obleva-
tam summam eandem de manibus M. Subdapiferae
Visogrodiensis una cum poena Lucta in Decreto
expressa tantum pstitam sibi sufficiens
satisfactionem quietat emittit et liberos
facit Decretum ac totum et integrum pro-
cessum cassat et annihilat nihilominus
Summam eandem una cum poena Lucta
trium MM Polonorum in personam suprafatae
Mae Subdapiferae Terrae Visogrodiensis
persolvens transfert et transfert et trans-
fundit plenarie et in effectu hac sua
pti recognitione ad id libere et benevole
accedens. Stanislaus Rzeszotarski

N. Andreas Czachorowski Dni Andreae Filius
sanus pltr R.R. quia ipse N. Joanni Czacho-
rowski Dni Bartholomaei Filio et ejus Dnis
Successoribus de Bonis suis gltr omnibus mblibus
immblibus paternis maternis haereditatibus obli-
gatis summisque quibusvis pecuniariis ubi-
vis locorum haerens Decipue in et super
B. Bendorzyno in Pltu Stocensi et Distri-
ctu Siepriensi consistens seu potius
Sorte ibidem sibi Summam Trecentorum

Tynphone Polonicalis ~~mod~~ in deportatio-
nem Oneris P. Adami Unierzyski ma-
levat modo simplicis debiti tenetur
inscribit ac se et suos Successores ad id
tenendum obstringit et inonerat eandemque
Summam in et pro Vigilia F. Nattis S.
Joannis Baptae in anno futuro ven-
tura se solutum declarat quodsi
vero Summam eandem pro tempore solu-
tionis praefixo non persolverit extunc
provisionem Annuam a quolibet Centum
per Tynphones Octo Singulis Annis
pendere debebit, idque sub simili Sum-
mae Vadio pro quo ubique redebit suis cum
Successoribus. Andrzey Zachorowski R.

P. Nicolaus Karwosiecki olim M. Stanislai
in Karwosiek Karwosiecki Venatoris
Vinnicensis olim M. Joanna Sieraklowska
Castellanide Dobrinensis progenitus Filius suo
et P. Matthiae Karwosiecki Fratris sui
germani in tutela apud se existens
pro quo pacem in ~~[illegible]~~ plenissima Juris
forma

Ob recessum rationis
cassatur et non extradatur.

forma pacem Cavet et se de Bonis suis in-
scribit nnc sanus, pltr RR. Quia ips IM.
Franciscum à Gora Skarbek Palatinum
Lanciciene Capneum Tusinene et ejus Lmos
Succres de Summa Mille Centum Vigin-
ti quinque Tymphone Polone Dens Judicij
Officij psene Incipiet ultimario F. Ei in Franco
F. Immaculatae Conceptionis B. V. Mariae,
in Aº pxe elapso inr suj Rgntis supra-
fato minorennem Fratrem ab una et
ipsa parte ab altera pstato ejd. G. Fratri
minorenni adjudi una cum pœnis, Lijtis eod.
in Dcro expssis adjudicata, ob levato eand.
Summam et pstito sibi sufficiene etiam
processu ac provisione ple satisfactionem
sufficiene, ac subsecuto summae Originalis
a Liam locaonem quietat, emittit et liber facit
Dcra quavis Condemnationes totumq et
integr processum ea in Causam perducto
totaliter cassat et annihilat, psene
Sua recognione ad pmissa sponte ac ordem

G. Valentinus Kosinski od Casimiri Dilig Sanus pltr

RR. Quia ipsi S. Matthiae Karwosiecki od M. Stanislai Karwosiecki Venatoris Vinnicen. filio ~~[illegible]~~ minorenni in Tutella apud S. Nicolaum Karwosiecki Fratrem ejus Germanum existen. et ejus Lnis Successoribus de Bonis Suis gnatrobus mtibus et Jmtibus Prnis Mrnis haeredib. obligat. Summisq. quibusvis pecuniarijs ubi vis locorum haerent. praecipue in et Super B. Stawczino in Pltu Plocen. et Districtu Srenen. Consisten. ~~[illegible]~~ Summam Mille Centum Viginti quinq. Tyn. Plen. die hodierna de manibus Ill. Francisci a Jura Skarbek Plni Cancicien. Capitaneus Tusinen. levat. modo simplicis debiti tenet. inscribit ac se et suos Successores ad id tenend. obstringit, et nonerat, Eandemq. Summam in et pro Vigilia F. Nattis S. Joannis Baptistae in anno futuro ventura se solutum offert et declarat, Quod si vero Summam eandem pro tempore Solutioni pro fixo non persolverit extunc Provisionem annuam aquolibet Centum Tymphones Septem singulis annis pendere debebit, idq. Sub similis Summae Vadio pro quo ubiq. respondebit Suis Posteris.

Similiter obtentum partis cassat

S. Antonius Kowalewski od Michaelis
Filius Sanus pr. R. S. Quia ipsi S. Joan
nis Sarsiewski ~~od Adami~~ Felicis Regis
Lmis Successoribus de Bonis Suis quatu
obus mobilibus immobilibus Prnis Mrnis haeredibus
obligatis Summisque quibusvis pae
cuniarijs ubivis locorum haerens praeci
pue in et Supp. B. Kowalewo Podberne
in Ptu Plocen et Districtu Rzeczy
consistens Summam Quadringentorum
Tyng Rlium in aurea moneta quem
libet aureum quatuordecem Tyng alias
Sextario numerandi, modo simpliciter
debiti tenet inscribebat, ac se et suos
Successores ad id tenendum obstringit
et inonerat Eandemque Summam in et pro
Usgilia F. Baltis S. Joannis Baptistae
in anno futuro Ventura Sesilutarum
offert et declarat quod si vero Summam
eandem pro tempore Solutioni praefixo non persolverit ex
tunc Provisionem annuam a quolibet
Centum pro Tyng Septem Singulis annis
pendere debebit idque Sub similis Summae
Vadio pro quo ubique respondebit suis eius
Posteris. # SS. Jacobo Paulo et Alberto Star
szewskiem Rex ad S. Constantia Zawadzka
Pro genitis et Antoni Kowalewski R. S.

S. Joannes Szarszewski od Adami Filij
Sang pltr RR. Qvia ipsis nomine SS. Jacobi
Pauli et Alberti Szarszewskich Filiorum
Suorum ex od S. Constantia Zawadzka pro
genitis pro quibus pacem cavet S. Joannem
Cieslinski od Andreae Filium et ejus Lmos
Successores de Summa Quadringentorum Tyng
per ipsis Suprafatis Filijs suis actis
authis Rni modo Simplicis debiti supra
B. Czachowo inscriptis ob subsecutam Sum
mae ejusdem die hodierna in B. Kowalewo
Podborne per S. Antonium Kowalewski
aliam Inscriptionem quietat, emittit et
liberum facit, Inscriptionem tollit cassat
et annihilat, et pretio et in aevum Nihil
pretensionis etiam intuitu provisionis
reservandae praesentis Suarnione ad
id accedens.

Jan Szarszewski

S. Joannes Cieslinski od Andreae Filius Sanus pltr RR.
Qvia ipsis Matthaeo Gorski Thosi Christophori Filio et eius
Lmis Successoribus Totam ex et integram medietatem Sor-
tis Suae mobilis et immobilis Paternae Maternae haere-
ditt obligatt seu alio qvovis modo se Rentem Concer-
nentem in et Super B. Czachowo maior in Pltu Plo-
cens et Districtu Bielscens Consistens Sitt et iacens iam
ex nunc cum omni et integro Iure Suo Dominio
proprietate propinqvitate ac cum omnibus eiusdem Medi-
etatis Sortis Suae utilitatibus usibus fructibus et com-
modis ut pote areis aedificijs hortis agris pratis Cam-
pis Sylvis Borris rubetis nemoribus aqvis Stagnis
piscinis

piscinis piscibus fluvijs fluminibus, aquarumq; qui-
busvis decursibus attinentijsq; et pertinentijs gnaliter uni-
versis nullis penitus exceptis nec pse et suis successori-
bus reservatis sed ita late longe circumferentialiterq; put
eaq; ~~medietatis~~ medietas sortis pfatae in suis metis et limi-
tibus extat et extendit ~~[illegible]~~ ab actu psenti ad annos
tres integros inexemptibiliter extunc de anno ad an-
num usq; ad Exemptionem in summa Mille Ducentorum
Tynę Polonicalis in aurea moneta quem libet aureum
quatuordecem Tynę absq; sectario numeranę ~~absq;~~
cum Inseminationibus utrisq; sic circa exemptio-
nem mittendis obligat Invadiat Intromissionem
exnunc admittit Tuitionem Gnalem et Evictionem spe-
cialem ab omnibus in genere impedimentis cavetidq;
sub similis summae vadio pro quo ubiq; respon-
debit suis cum posteris. Jan Cieslinski mp

Perillustris Rendissimus Paulus Rosciszewski Canonicus
Cathedralis Plocensis et Joannis Filius Sanus Pttr RRQvia
Ipsis summas suas infrascriptas binas primam quidem duorum
Millium Tynę Polonicalis per M. Adamum in Jezewo Jezewski
notarium Terrarum Plocensis actis praesens Sabbatho post Festum
visitationis G. V. Mariae pxo in anno 1742do super Bonis
Grabiec, alteram Mille octodecem Tynę Polonicalis per M.
Simonem Zbonisku Pincernam Terrae Dobrinensis
actis itidem praesens Feria Sexta post Festum Visitationis
G. V. Mariae pxa in anno 1742do super Bonis Borkowo
magna utrasq; sibi Renti modo simplicis debiti
cum pondere pvisionibus inscriptis iam exnunc
cum omni et integro Jure suo Dominio proprie-
tate propinquitate ac cum omnibus earundem summarum
utilitatibus usibus fructibus et commodis ut pote
Inscriptionum debitorearum punctis, clausulis nexi-
bus, ligamentis foro vadio caeterisq; contentis ~~demit-~~
~~tit~~ G. Hiacyntho Severino Rosciszewski et Sebastiani Fi-
lio Filiastro suo Germano et eius limis successoribus
demittit committit ac totum et integrum Jus suum
Burgrabio Castrensi Bobrowicensi.

ad praemissas summas sibi serviens una cum perductis processibus in personam eiusq. Gnosi Hiacynthi Severini Kosciszewski Filiastri sui ex praestita sibi sufficienti satisfactione transfert et transfundit plenaria et in effectu praesenti sua Rne ad id libere et bene vole accedens ac provisiones ab eisq. summis provenientes.

L. Paweł Kosciszewski E.P. m.p.

N. Martinus Uniejowski Ol. Valeriani Filius sanus pltr R.R. quia

Gra Marianna Ciecierska Koskowska Ol. Casimiri Filia ex Ol. Gra Sophia Dembowska progenita primi Ol. Gri Mathaej Kotlewskij Secundi adpsens nuptus Gri Alberti Ciecierski Consors in assia ejusq. sui Mariti uti Tutoris Conjugalis sana pltr R.R. quia Ipsi M. Evam de Ciechanowieckie Relictae Ol. Mci Floriani Dembowskij Judicis Trris Plocen. Consortem viduam ac Succres ejusq. Ol. M. Judicis Trris Plocen. ex praefata M. Eva Ciechanowiecka progenitos eorumq. Smos Succres de Summis binis et quia prima Sexcentorum Septuaginta Florenorum Polonicalis albae argenteae monetae Dcro Judicij Tribunalis Petricovien. Rni F. 6ta pt Fm S. Francisci Confessoris pxa in anno 1743tio ~~altera~~ originali altera vero Octuaginta Septem Typphonum Dcro Judicij Trris Zawskrzen. in Srzensko F. 2da intra Octavas F. Sacratissimi Corporis

Non Voluit

poris Xti Dni anno currenti ex mente Dni Tribunalis Rni Petricoviensis supra de Actu exarati utrisq inrse Rnenq ab una et Ipsa parte ab altera prolatis adjudicatis ob Levatis Summas earq tam originalem Sexcentorum Septuaginta Tynphorum quam provisionalem Octuaginta Septem Tynphorum una cum poenis Luitis in Dcris expressis praestitamq sibi Sufficienq ac plenariam p Solummet Illrem M. Thomam a Dembowa Gora Dembowski Plocensem Plonscensem etc Capneum) qui in locum Offij sui ad hunc actum uti in Causa sua propria M. Ignatium Sierakowski Venatoriae Cremenecensem Substituit et subdelegavit) Satisfactionem ac Subsecutis Summae originalis die hodierna p Gsum Joannem Milocki aliam inscriptionem quietat emittit et Liberos facit Inscriptiones maiores Dcrae quaevis ac totum et integrum processum ea in Causa subsecutis mortificat perpetuo et in aevum nihil praetensionis ad diem hodiernam reservando praesenq sua Rne adit libere et benevole accedente.

Maryanna Ciecierska R.T.
Woyciech Ciecierski R.T.

G. Joannes Milocki ôl Jacobi Filius sang pltr
R.R. quia Cpi G. Marianna Koskowska ôl Casi
miri Filia ex ôl G. Sophia Dembowska progenit
primi ôl G. Mathaj Kotlewski secundi ad pr̄sens
nuptus G. Alberti Ciecierski Consorti Lmæ et ejus
Lmis Succ̄ribus de B. suis gnltr̄ ōnibus mblis et
imblibus Paternis Mtmis Hæredit obligat Sum-
misq quibusvis pecuniarijs ubivis locor hæ
renq pcipue in et sup B. Wempity in Pltu Plo
cenq et districtu Raciq zienq consistenq seu po
tius sorte ibiq sitta Sumam Sexcentor Septua
ginta Florenor Polonicalt albæ argenteæ si
ne procento monetæ in aurea moneta quen
libet aureum Quatuordecem Tynphonibus
integris numerando in deportaond oner
antelation de manibus Illris Mci Thomæ à
Dembowa Gora Dembowski Plocenq Ploscenq etc.
Capnei Levalt modo simplicis debiti tenet
inscribit ac se suosq Succres ad id tenenq
obstringitet inonerat eandemq Sumam in et
pro vigilia Festi Nativittis S. Joānis Bapti
stæ in āno futuro ventura se solutur offert
et declarat Quod si verò Sumam eanq pro
tempore solucōni pfixo nō psolverit ex-
tunc pvisionem annuam a quolibet Centum

Non solutt.

f

p Tynphones Septem singulis anis pendere debebit idq sub similis Summa vadio pro quo ubiq rdebit suis cum posteris. Jan Miłocki R.T.

G. Matthias Białłyszewski ot Stanislaj Filius suo et G.G. Joannis et Josephi Białłyszewskich Fratrum suorum Germanorum pro quibus in plenissima Juris forma pacem cavet nae sanq ptr R.R. quia Ips G. Feliciano Zorawski Jacobi Filio et ejus Smis Successoribus L. Agnetem primi ot L. Simonis Ovillatoris ~~Consortem viduam~~ de B. Białyszewo Subditam suam Hæreditatis iam exnunc cum omni et integro Jure suo Dominio proprietate propinquitate tituloq hæreditatis ut poté dierum Laboribus ~~vigilijs custodijs~~ cunctaq obedientia p Ips pstari solita una cum rebus ejus proprijs dat donat vendit inscribit et resignat perpetuo et in ævum Evictionem gnalem ab omnibus impedimentis pcipue a Fratribus suis cavet et se de B. suis inscribit hac sua pti Rne ad id accedente ad psens Zdvoti L. Gregorij Barda ~~sub Rnene~~ ipsius Subditi contem ~~in ma~~ ~~limonium dat~~ Maciey Białłyszewski R.T.

Officium psens Castrensi Capitis Plocensis ad Oblationem G. Josephi Kozłowski Scriptum certum

manuale, seu libertaonem in rem cujus interest Serviens reproducere ad acticanae actisq. praesen. ingrossanae suscepit in tenore sequen. Za Instancyą JmCX. Franciszka Karnkowskiego Kaznodziej Konwentu Ratowskiego a mego Brata y Kolligata czynię wolnym Pawła Laszinskiego Poddanego mego z Dobr Ratowskich a ze Wsi Łuszewa od poddaństwa wolnym na co dla lepszey wiary podpisuię się ie prima Julij anno Dni 1738 Walenty Niszczycki Podkomorzy Wojewodztwa Płockiego manu propria Dorota Niszczycka Podkomorzyna Płocka manu propria Loco Sigilli Gentilitij post cuiusquiae praeinserti scripti manualis seu libertationis in acta praesen. ingrossaonem originale ejusdem praevia Officij suj quietaone denuo ad se recepit. ~~[illegible]~~

Josephus Kozłowski mpp.

P. Felicianus Torawski olim Jacobi filius Sanus personaliter Decedendo Novit Zvia ipsi P. Mathiam Białłuszewski olim Stanislaj filium ejusq. Imos Successores de Summa Ducentorum Triumphorum Dero Judicij Officij praesen. Feria 2da post Dominicam Oculi Quadragesimalem proxima in Anno 1741 inter se Recognoscere ab una et ipsi Pte ab altera prolato una cum praena Luitaneae Dero ex praesa adjudicato observato

Summam

Summam eandem praestitamque sibi eam respectu provisionum a Summa eadem praenien. Quietat emittit et liberum facit Dcre quaevis condemnationem circa maonem obtentam totumque processum ea in causa subsecutum cassat et annihilat perpetuo et in aevum nihil praetensionis respectu summae suprafatae reservando praesens sua recognitione ad id libere et benevole accedens.

Felicyan Zorawski mpp

Coram officio et actis praesens Castrens. Capitanae Plocens. atque M. Joanne Strzeszewski Subiudicio Fri Zawskrzens. ad hunc actum substituto et subdelegato pttr comparens M. Jacobus Josephus in Matachowo Sokolnicki Notarius Castr. Pltus Plocens. ob Stanislai Filius Sanus pttr RR. Qvia tps P. Joannem Milocki ob Jacobi Filium et eius Lmos Successores de summa sexcentorum Quinquaginta Tyn. Polonicalis sibi recognoscens per tps actis praesens in anno pxe praeterito 1743tio mso Simplicis debiti inscripta oblevatis summam eandem praestitamque sibi sufficiens ac plenariam satisfactionem quietat emittit et liberum facit Inscriptionem debitoream mortificat perpetuo et in aevum praesens sua Rne ad id libere et benevole accedens.

Jakub Jozef Sokolnicki Pisarz Ind. P. Zeski mpp

Joannes Strzeszewski Subdelegatus mpp

P. Bartholomaeus Kęsicki ob Petri Filius ex ob P. Rosalia Kleniewska ~~pgenitus~~ quondam P. Evae Kleniewska ~~Virginis~~ ~~mpp~~ sterilitter de hac luce decessae nepti ex Fratre praedeno pgenitus Sanus pttr RR. Qvia tps P.P. Victoriam Kierska ob Josephi Kierski ~~B. Kier et~~ Sortis M.B. Wempity in Pltu Plocens. et Districtu Raciąziens. consistens Sitt et Lacens. antecedanei Haeredis Filiam virginem mmpp et Joannem Milocki ob Jacobi Filium eorum B. seu potius Sortis in B. Wempity Sitt modernum Haeredem et eorum Lmos Successores de summa octingentorum Florenorum Polonicalis actis ~~pnes~~

Terribus in Bielsko feria Quinta post Festum S. Agnetis V. et M.
proxani anno 1665to pro D. Mathaeum Przeciszewski Subiudicem
Terrae Plocensis Suprafatti D. Evae Klemiewska inscriptae Decretoque
Iudicij Tribunalis Regni Petricoviensis F. 6ta in vigilia F. SS. Simo-
nis et Iudae apostolorum in anno 1742mo intorse Rentem ab una
et ~~ipsis~~ praefatti D.D. Ioannem Milocki superstitem et D. Iosephum
Kierski parte ab altera plato una cum provisione ab actu
Inchoati processus ~~adiudicatis~~ sibi Renti uti successori ad-
iudicatis oblevatis Summam eandem originalem cum provisi-
one provenientem ac poena Luita in Decreto eodem expressa
de manibus D. Milocki moderni ut praemissum est Haeredis
praestitamque sibi sufficientem satisfactionem quietat emittit
et liberos facit Decretaque vero in quovis Subsellio eam
causa lata totumque et integrum processum nec non inscri-
ptiones tam primitivam de actu expressam quam nunc in
anno proxime elapso pacificando eandem Summam super
Summam Sexcentorum Quinquaginta Tunc recognitis tollit
cassat et annihilat perpetuo et in aevum Nihilomi-
nus Ia D. Recognoscens Summam praemissam ~~tam~~ origi-
nalem ~~quam provisionalem in unam computando~~
~~Summam~~ octingentorum Florenorum Polonicalium cum
provisionibus provenientem ac poena Luita quatuorde-
cem Marcarum Polonicalium in rem Suprafati D. Milocki
persolventis ~~una~~ transfert et transfundit plenarie
et in effectu omnimodam evictionem intuitu eiusdem
Summae ab omnibus impedimentis cavendo et sese
de B. Suis alijs inscribendo praesentem sua Rne ad id
libere et benevole accedentem Bartholomaeus Kasicki

D. Elisabeth Sokolnicka primi D. Francisci Zembruski
Secundum D. Antonij Dudzicki Relicta Consors vidua
D. Valentini Sokolnicki cum D. Dorothea Goscicka
progenita Filia Sana Pttr RR. Qvia Ipsi M. Iacobum Iose-
phum in Malachowo Sokolnicki Notarium Castrensem Illius
Plocensem Qvi in locum officij Sui ad hunc actum uti in Cau-
sa Sua propria M. Iacobum Hadlubowski Subdapiferum
Rzeczycensem Substituit et Subdelegavit D. Stanislai
Filium ~~et eius~~

non Solutt

non Solutt

Filium a G. Nicolao Sokolnicki Juris hæreditt B. villæ Małachowo quæsitorem tum G. Andream Sokolnicki præfati dd G. Valentini Sokolnicki Filium similiter eorundem B. Małachowo ex portione sua Hæredem et eorum hmos Successores de Summa Trecentorum Tynf Polonicatt eiq G. Renti seu potius præfato dd N. Francisco Zembrzuski priori Marito Ipsius in vim Dotis p GG Nicolaum et Matthiam Sokolnickie Fratres Rentis actis præsentibus in anno ~~inscriptt~~ post se Rentem de eisdem B. Małachowo inscriptt ac Decretis Judicij officij præsentibus ac condescensoriali in Suprafatis B. Małachowo in anno 1731mo adiudicatt oblevatt Summam eandem de Manibus Suprafati M. Notarij loci præsentis Subsecutoq sibi Sufficientem ac plenariam Satisfactionem quietat emittit et liberos facit Summamq eandem una cum provisionibus p M. Notarium persolutis in personam eiusdem M. Notarij loci præsentis transfert et transfundit Nihilominus Bonis Paternis et Maternis ex præstita sibi Sufficientem Satisfactione abdicat et abrenuntiat perpetuo et in ævum præsentis Sua Rne ad id libere et benevole accedentis. Elżbieta z Sokolnickich Dziedzicka r.

Jakob Hadłubowski Sup delegat

M. Jacobus Hadłubowski Subdapifer Rzeczycensis dd Andreæ Filius Sanus pttr RR Quia Ipsius G. Elisabethæ de Sokolnickie dd Valentini Filiæ primi dd G. Francisci Zembrzuski secundi voti dd G. Antonij Dziedzicki Relictæ consorti viduæ et eius hmis Successoribus de B. Suis gnaliter omnibus mobilibus et immobilibus Paternis Maternis hæreditt obligatt Summisq quibusvis pecuniarijs ubivis locorum hærentibus præcipue in et Sup Dr. Psary in Pdu Plocensi et Districtu Bidscensi Consistentibus Summam Trecentorum Tynf Polonicatt de manibus M. Notarij loci præsentis die hodierna levatt modo Simplicis debiti

non Solutt

tenetur inscribit ac se et suos successores ad id tenendum obstringit et ingerat eaneq summam in et pro vigilia Festi Nattis S. Joannis Baptistae in anno futuro ventura se solutum offert et declarat quod si vero summam eandem pro tempore solutionis praefixo non persolverit extunc provisionem annuam a quolibet centum per tyrnae septem singulis annis pendere debebit idq sub similis summae vadio pro quo ubiq respondebit suis cum posteris.

Jakob Kadłubowski P. R.

D. Sophia Zytynicka ad Joannis filia D. Joannis Czachorowski Consors in assistentia ejusdem sui Mariti et Tutoris Conjugalis Sana pl. R. R. Dnsi ipsi M. Jacobum Kadłubowski Dapiferum R. Zeczycensem ad Andreae filium et ejus Lmos Successores de Summa Trecentorum Tyrnae Petium per ipsos sibi recognoscens actis praesens Feria in Crno Festi S. Margarethae V. et M. in anno 1744 anno in scra Dnoq Judicij officij praesens Feria pt D. Laetare Quadlem pte praetenti anno praeterite recognoscens a bona et ipsis Pte ab altera tali tibi rng adjudicata obtevata. Summam eandem praestitam q sibi satisfactionem sufficienter quietat, emittit et liberum facit, Inscriptionem debitoream Dnu quaevis totumq et integrum Processum ea in Causa subsecuta mortificant, perpetuo et in aevum nihil praetensionis etiam respectu provisionum et poenae luctae reservandae praesenti sua recognitione

recognitione ad id libere sponte ac benevole accedens.

Zophia Zglenickich Czachorowska art.
— Jan Czachorowski rs.

Ego Joannes Czachorowski ob Bartholomaei Filius Sanus pr. RR. Quia ipsa B. Sophia Zglenicka ob Joannis Filiae Conti suae Lmae et ejus Successoribus de Bonis Suis gnalis obq Mtibus Jmtibus Prnis Mrnis haeredib. obligat. Summisq quibusvis pecuniarijs ubivis locorum haerens praecipuen et Sup. B. Zglenice magna in Pstu Plocz et Districtu Siepriens consistens Seu potius Sorte ibid. Sit Summam Quadringentorum Tyng in majori Pte de manibus RR. Jacobi Kadłubowski Subdapifer Rzeczycens die hodierna attestans Quietatione authalevat. modo Simplicis debiti tenefinscribet, ac se et Suos Successores ad id tenens obstringit et inonerat Eandeq Summam in uno anno integro Solutum offert et declarat, idq Sub Similis Summae Vadio pro quo ubiq respondebit Suis cum Posteris. Jan Czachorowski rs.

M. Antonius Roscisewski Subdapifer Rzeczycens. Joannis Filius suo et G. Lucae Roscisewski Fratris sui Germani pro quo pacem in forma Juris quam

plenissima cavet nne tumq vigore Specialis Ple
nipotentia p suprafatt G. Lucam Roscisjewski Actis
Culmæ coram Officio Cancellariæ Judicij Civilis Sca
binalis Culmen die 8va mensis Junij anno 1743.
ad infrascra peragenq in psonam suj Recognita
sanus pltr R.R. quia Ipse M. Adamum in Siepre
Bromierski Succamerariæ Terræ Vissogrodien et
M. Joannis Bromierski Succamerarij Terræ ejusq
Filium et Ipsi Lgmos Succres de Summis binis
prima quiæ Mille Quingentorum Sexaginta Tyn-
phon et Sextario uno grossis tribus una cum
provisione ad Summam Centum Decem Tyn
reducta sibi Rnen Servien altera quoq Du-
centorum Sexaginta Tynphon ex liquidatione ap-
parente una similiter cum provisione restan
ad Sumam Decem Tyn reducta idq ex Suma
Originali Quinque Millium Septingentorum Qua
draginta Trium Tyn et Sextatorio uno ~~provenien~~
per Suprafatt M. Bromierski Succamerariæ
Vissogrodien sibi Rnen et absen Fratri ac alijs
Actis psen inscra provenien Denisq et pcipue
ultimario inter se Rnen ac Actios ab una et
Suprafatt M Succamerariæ Vissogrodien parte
F: Eda pt D: Lætare Quadlem pxa anno psen
parte ab altera Latt adjudicatt ob levatt Sum-
mas easq una cum provisionibus pstitamq
sibi

sibi et absenti Fratri Satisfactionem sufficienti quietat emittit et liberum facit inscriptionem eandem Dcra quavis ea in Causa prolata totumque et integrum processum tollit cassat mortificat et annihilat perpetuo et in aevum nihil sibi pretensionis ad diem hodiernam reservando pro sua Rne premissa firmam Antonius Rosciszewski

---

Id M. Antonius Rosciszewski Subdapifer Rzeiscensanus pttr R.R. quia Ipse G. Lucae Rosciszewski Fratri suo Germano et Ipsi Legmis Succrib de B. suis gnltr onibus mblis imblis Prnis Mrnis haeredib Obligato Summisque quibuscis pecuniarijs ubicunque haerent Summam Ducentorum Sexaginta Tynf de manibus M. Adami Bromirski Succamerariae Trae Vissogrodiensis die hodierna levat modo Simplicis veri iusti liquidique debitis nec inscribit ac se et suos Succres ad id tenendum et complendum obstringit et inonerat eandemque Summam in et pro vigilia Natalis S. Joannis Baptistae se solutum Ofert et declarat quod si vero Summam eandem pro tempore Solutioni prefixo non persolverit extunc provisionem annuam per Tynf octo singulis annis solvere tenebitur idque sub vadio similis Summae

pro quo ubiq respondebit suis cum posteris. Antonius Roscisewski

N. Ludovicus Lisicki ot Pauli filius Sanus pltr RR. Quia Ipsi nne N Mariannae Lisicka virginis innupta Sororis Suae Germanae p qua in plenissima Iurisforma pacem Cavet N. Martinum Lisicki ot Adami filium Patruum Suum Sortis B. Zochowo modernum Haeredem et eius tmos Successores de Summa Quinquaginta Tyne eanae Sororem Suam in vim Dotis de B. Paternis et Maternis Concernenae circa resignationem eiusae Sortis Scripto mannali hic Plociae die Quinta Iulij in anno 1743tio ad Solvenae assecuratae ob levatae Summam eanae pstitanqj sibi Sufficienae Satisfactionem quietat emittit et liberum facit perpetuo et in aevum psenae sua hne ad id accedenae.

Ludwik Lisicki rt.

N Ludovicus Lisicki ot Pauli filius sanus pltr RR quia Ipsi N Mariannae Lisicka Virgini Innupta Sorori suae germanae et Ipsi tmis Successoribus de Bonis suis gliter omnibus mobilibus immobilibus Paternis Maternis haeredibus obligatae Summisq quibusvis pecuniarijs ubivis locorum haerenae precipue in et super Bonis Zochowo in Pltu Plocienae Districtu vero Plocienae Consistenae Summam quinquaginta Tynphonum et hoc in vim Dotis eanae Sororem Suam de Paternis et Maternis Ipsi concernenae Eae inscribit eanaeq Summam postquam iniverit matrimonij vota # se solutum offert et declarat suosq Successores ad id tenenae obstringit et inonerat idq sub similis Summae Vadio pro quo ubiq respondebit suis cum posteris. # expiratae Duodecem Septimanis

Ludwik Lisicki rt.

N Eva de Czachorowski N Jacobi Czachorowski Filia ex ot N Eva Wazynska progenitae N Joannis Białoskorski Consors in assia ejusdem sui manti

ete Tulens

ut Tutoris Conjugalis sana pter RR quia ipse
Nobilem Joannem Czachorowski Fratrem suum
Germanum et ejus Lmos Successores de Summa
Quingentorum florenor Polonicalo idq ex Sum=
ma Originali, Decro in fundo B. Iglenice major
Feda post Fsancti Laurentij Martyris
proxima in anno 1743tio inter se Rentem ab una
et ipse parte ab altera prolato ad actaq pre
sentia fstia in Vigilia Fnativitatis S. Joan
nis Baptistae anno currenti per oblatam
porrecto sibi rente adiudicato proveniente
ob levatam Summam eandem subsecutamq
sibi sufficienc recompensam quietat emittit
et liberum facit, Decretum hocce quo
ad Summam nunc de bonis maternis tantum
in vim se concernentis levato mortificato
perpetuo et in aevum hac sua perso
nali recognitione ad id libere accedeq
Ewa Czachorowskich Białłoskorska rt
Jan Białłoskorski rt

E Paulus Czachorowski ol Joannis Filius
sanus pter RR quia ipse nobili Eva Czacho
rowska N Jacobi Czachorowski Filia N Joan
nis Białłoskorski Consorti et ejus Lmis
Successoribq de Bonis suis gnaliter obus
mobilibq et immobilibq Paternis Mater
nis haeredito obligato Summisq quibus
vis pecuniarijs ubivis locor haerenc

Quippe in et super Bonis Brudnice ma
jor in Pallu Plocen et Districtu Sieprcen
consistens seu potius sorte ibidem ulla summa
Quingentorum Florenor Polonicalis de manibus
N. Joannis Czachorowski Fratris ejus in vim Dotis
de Bonis tantum maternis ipsi concernen dechodi
cma levata modo simplicis debiti tenetur in uribus ac
se et suos successores ad id tenendum obstringit et exone
rat eandem summam in et pro vigilia Nativitatis Joan
nis Bapt in anno futuro ventura se solutum
offert et declarat quod si vero summam eandem pro
tempore solutionis praefixo non persolverit extunc
provisionem annuam a quolibet Centum
per Florenos septem singulis annis pendere
debebit idque sub simili summae vadio
pro quo ubique respondebit suis cum posteris
Paweł Czachorowski

Actum in Castro Plocensi Feria Sexta post F.
Nativitatis Sancti Joannis Baptistae proxima anno Domini
Millesimo Septingentesimo Quadragesimo Quarto.

N. Anna Meczyńska de Casimiri Filia primi de N. Joannis
Zielaskowski Secundi voti de N. Gregorij Wierzbicki Relicta Con
sors vidua Sana pro [illegible] ipsius N.N. Stanislaum Petrykowski
de Stephani filium et Catharinam Długokiecka in vicem Coniuges
et eorum Illmos Successores de Summis binis prima originali
Centum Florenorum Polonicalium actis praesentibus F. 3tia in Crastino Festi
S. Michaelis archangeli in anno 1692 per de N. Helisabetham
de Jeomorowskie Relictam de N. Andreae Jezewski Consortem
viduam Sibi Rentis transfusa Decretoque Judicij Terris Plo
cen in Sieprc Feria Tertia post D. Exaudi proxime praeterito anno
praesentis inter se Rentem ab una et ipsius parte ab altera prolato ad
iudicatum altera provisionali Quinquaginta Florenorum Polonicalium
ex moderamine Judicij eodem Decreto reducta ob levatam Summas

easq

de manibus G. Petrykowski Mariti pstitanq; sibi etiam respectu
pœnæ Luitæ in Decreto supra de actu exarati sufficiens satis-
factionem quietat emittit et liberos facit Inscriptiones tam ori-
ginalem quam provisionalem decreti quæ vis totumq; et integrum
processum nec non condemnationem dichesterna actum hodi-
ernum procedens circa mandationem ea in causa obtentam tollit
cassat et annihilat perpetuo et in ævum pœnæ suæ Lne
ad id accedens Anna z Hlemynskich wierzbicka r.t.

B. Lucas Zołtowski od Alberta Filius Sanus
pr. RR. Quia ipsi BB. Mathiam Nicolaum Jacobum
et Laurentium Zglenickie od Joannis Felicis Sor-
tis certæ in B. Zglenice sibi Hæredes eorum Lmes
Successores de Summa Ducentorum Tynf sibi re-
cognoscens actis Trnibus Plovensis in Regno Fidei
Ztia pr. F. S. Margarethæ V. et M. pxa in
a. 1737 Tmo pr. B. Evam Kaminska od Adami
Filiam modernam Lntem Suam in Summa in individuali Statu
~~[illegible]~~ Trecentorum Tynf id q ex Summa originali Qua-
dringentorum Tynf pr. od Parentem eorum actis pœnæ
Ftta post F. Divæ Annæ Genitricis Sb.
Mariæ pxa in a. 1735to Super Sorte pœnæ
dicti B. Zglenicæ magna ~~[illegible]~~ sibi Conti-
recognoscens inscra restans sibi rnæ asse-
curatæ ob Levatæ Summam eandem pstitamq; sibi
sufficiens satisfactionem quietat emittit
et liberos facit Inscriptionem debitoream
cassat et annihilat perpetuo et in ævum
pœnæ sua rnione præmissa firmans

Lukasz Zołtowski r.t.

BB. Eva Anna bini nnus Kaminska od Ada-
mi Felia primi od B. Jacobi Chyborowski

Czachorowski Edi ad praesens nuptus N. Lucae
Sołtowski Consors Mater tum Nicolaus Jacobus
et Rochus Czachorowscy Filij Suis et NN. Agne
this N. Simonis Kłobukowski Brigittae N.
Alberti Cesicki Contum atq Mariannae Vir
ginis innuptae Czachorowskich Filiarum
et Sororum Suarum germanarum pro quibus
in plenissima Juris formacavent, et se
de Bonis Suis inscribunt nomine tam
pro et quoq Consors Mater in assistentia
Filiorum Sani pltr. NN. Quia ipsi ntes
Matthiam Nicolaum Jacobum et Lauren
tium Zglenickie Sol Joannis Filios
eorum Dnos Successores de Summa re
stanti Centum Tymphonum idq ex Sum
ma Originali Quadringentorum Tym
phonum actis praesentibus Facta post Fm
Divae Annae Genitricis Ut M. Pxa in
A. 1735to per ad Parentem
eorum Ibi recognoscentem matri inscra
obtevat Summam eandem Centum
Tymphonum pro Filiis recognoscentem de
Consensu Matris praestitamq Sibi
Sufficientem Satisfactionem quietant
emittunt, et liberos faciunt Inscriptio
nem debitoream Dcta quaevis ea in
Causa Subsecuta tollunt, cassant et
Annihilant perpetuo et in aevum

prey

pseng Suis recognitionibus praeniss
sa firmaneg.

Anna Ewa z Kamienskich Zołtowska
Bibołay Jakub y Roch
Czachorowscy RR.

RR. Stanislaus Dziedzicki od Pauli Filius Sanq
pltr RR. Quia ipsi R. Fabianum Kręciewski
et ejus Lmos Successores de Summa Quinqua
ginta ~~Tymphorum~~ Polonorum Florenorum
Decreto Judicij Trnis Plocensis in Bielsko
Fsta pt D. Rogationum proxime praeteriti anno
currenti inter se rnenti abuna, et ipsi ac
alios pte ab altera prolati una cum pae
nis Lictis pro interesse sui rnenti ad judi
cati ob Levati Summam eandem praestitisq Si
bi Sufficienti Satisfactionem quiet atemit
tit et Liberum facit, Deinde hoc ea in Cau
sa quo ad interesse sui ac Condemnatio
nem die nuper na circa in actionem obtenti
tollet cassat et annihilat praesenti Sua
rnione ad id libere accedenti ad vero
R. Mariannae de Dziedzickie infrascripti
R. Kręciewski Contis Steniliter deces
sae ex Fratre nepos.

Stanisław Dziedzicki rt.

Ds. Thomas Robach od Thomae Filius abuna
et Joannes Kondracki od Lucae Filius Pte
altera Sani pltr RR. Quia ipsi sese mutuo et
ab invicem de Bronong Vulnerum obdu
ctionis

alijsq quibusvis offes actibus ex pte Sibi
sufficiens satisfactione qisetant, emittant
et liberos sese faciant, Prouong Vulnerum
obductione ac quasvis offes actus tollant
cassant et annihilant pretensiones
quasvis ex eadem causa pupillarum mortifi
cant perpetuo et in aevum praesens
suis rnionibus ad id accedens.

Tomasz Rubach
Jan Kondracki mp

NN. Matthias ~~et Nicolaus~~ Zglenicki ad Joannis
Felius, ~~Sanus pttr~~ Suo et RR. Nicolai
Jacobi, et Laurentij Zglenickich Fratrum
Suorum germanorum pro quibus pacem
cavet nne Sanus pttr RR. Quia ipsi R.
Petro Zglenicki ad Joannis Filio et ejus
Lmis Successoribus agros Suos haeredit
et eorundem Fratrum Suorum traditio
nibus ibidem expedit non subiecit eam ex
nunc cum omni et integro Jure suo et
eorundem Fratrum Suorum Dominio
pro nette pro pinguitte, ac cum omnibus eorundem
agrorum utilitatibus usibus fructibus et
commodis una cum hortis ac mediette
holodij itidem traditionibus non subiecit in et
Super B. Zglenice magna in Pltu Plocz
et Districtu Sieprzenensi consistens sit
et sacens in Summa Centum Quinqua
ginta Tymphone Polonicalium in
Deportationem oneris RR. Zottowski et Czachowskich
Kondracki

absq' inseminationibus utrisq' sic circa Exemptionem mittendi ab actu praesentiae ad annos tres inter Jus inexemptibiliter extunc de anno ad annum usq' ad Exemptionem obligat invadi et Intromissionem ex nunc admittit, Ductionem gnatem et Evictionem Specialem ab omnibus in genere Impedimentis cavet, idq' Sub Simplis Summae Vadio pro quo ubique respondebit Suis cum Posteris.

Maciey Zglenicki R.D.

Nobis ~~Marianna~~ Constantia Czachorowska od Andreae Filia Virgo in nupt. in assa B. Nicolai Czachorowski amici sui Nana pr. R.R. Quia ipsi B. Matthiam Obrębski od Casimiri Filium et ejus Lmos Successores de Summa Ducentorum Tyne Plurium per ipsos Sibi rnae actis praesentibus Festa pri die Festi S. Mariae Magdalenae in A. 1740 modo Simplicis debiti Supp. B. Obrębski magna inscriptione obleva Summa eandem una cum Provisione praestitaq' Sibi Sufficienter Satisfactionem quietat emittit et liberum facit Inscriptionem debitoream cassat et annihilat perpetuo et in aevum praesentia rnione adiu accedente

Konstancya Czachorowska
Nikolay Czachorowski

EE Marianna ol N Adami Głuchowski filia relicta ol
N Joannis Leszczewski Censors vidua ab eodem ma
rito suo Dna advita reformatoria et advitalitialis
mater et Albertus Liszewski ol Joannis Filius sani pter RR
quia ysi N Constantia Czachorowska Czachoro
wska olim Andreae Filiae Virgini innupta cum
ol N Marianna Dzięgelewska progenito et ejus Lmis
Successoribus de Bonis suis mobilibus et immo
bilibus Paternis Maternis haereditate obligato
Summisque quibusvis pecuniarijs ubivis Locarum
haeren. praecipue in et super Bonis Gendorzyno
in Pallu et Districtu Plocen. seu potius Sorte
in ibid. sitis Summam Ducentorum Tynphonum
Polonicalium ~~modo simplicis debiti~~ de manibus
N Matthiae Obrembski die hodierna Levato
modo simplicis debiti tenent inscribit ac se
et suos Successores ad id tenendum obstringunt
et inonerant eandemque Summam ~~ei~~ in et pro
vigilia Festi Nativitatis Sancti Joannis Ba
ptistae in anno futuro ventura se soluturos
offerunt quod si vero Summam eandem pro ten
pore solvoni praefixo non persolverint extunc provi
sionem annuam a quolibet Centum per Tyn
phones Septem singulis annis pendere debe
bunt idque sub vadio Similis Summae pro quo ubique
respondebunt suis cum Posteris.

Maryanna z Głuchowskich Liszewska rt
Woyciech Liszewski rt

m. fica. Bogu
mila

M. Bogumila Sielska od Theodori Fi-
lia od vo mci Joannis Sigismundi in Sta-
nowo Rosciszewski Vexilliferi Terrae Za-
wskrzen Consors Relicta Vidua ab eodem od
mco marito suo Domina Reformatoria
et advitalitialis Sana pltr RR. Quia
ipsa ~~vigore Dispositionis~~ ~~[illegible]~~
~~[illegible]~~ ~~[illegible]~~ mfico Josepho Ro-
sciszewski Pincernae Terrae Dobrinen
Filio suo et ejus Lgtmis Succoribus
totalia et Integra Bona nuncu-
pata Zielonki cum Sortibus in Misze-
wo murata Procenic Kładzkowo
in Paltu et Districtu Plocen Consi-
sten ~~[illegible]~~ cum omnibus atti-
nentijs et ptinen utibus fructibus et
Comodis de Juribus tam reformato-
rio, quam advitalitiali Coram Actis
pden superioribus Scilicet Jure advita-
litio in Anno 1703tio p Supraf atum
od m. maritum sibi rnti facta et
recognita quo ad pfata Bona tan-
tum attinet ex pdita sibi Sufficien-
ti Satisfactione iam ex nunc Ce-
dit, liberamq intromissionem in
Bona precensita Zielonki cum
Sortibus in Miszewo murata Pro-
cenic Kładzkowo tam Villa Sie-
ligi mediocris et Klimki atq
tam Villa Szeligi mediocris, Klim-
ki atq Sortibus in Sieligi magna
ad pdem in obligacione existen

atq Sortibq in Lieligi magna adpens
in obligaõne existen p ipsis Sibi exi-
mend Suprafato mco Filio Suo ad-
~~mittit~~, (Salvis Juribq tam reforma-
toris qm advitalitiali Sup Bonis
alios mcos Filios Suos Concernen
Sese extenden Sibi rnti Servien
illesis manen et p se rnte reser-
vatis) admittit pden Sua rne pmissa
firmande.

Bogumila Rosciszewska st.

X N. Dorothea Lisowska ot Joannis Filia
cum N. marianna Stuchowska
progenita N. Jacobi Czachorowskj
Consors in assa mariti Sui uti tu-
toris Coniugalis Sana pltr R.R. Curia
ipsu NN. Mariannam Stuchowska
ot Adami Filiam ot vo N. Joannis
Lisowskj Contem matrem Relictam
viduam Laurentium, Albertum, Valen-
tinum, Martinum ac Succores ot N.
Lucae Lisowski Fratres Suos germanos
et Filiastras Lisowskie ~~[illegible]~~
ot Joannis Filios et nepotes ac eorum
Lgtmos Succores desuma Trecen-
torum Tymphon Polon Sibi rnti
actis pden F. 4ta pt Dcam Laetare
Quadragesimalem in Anno 1739 p ot
Parentem ac modernam matrem
Suam Sup Bonis Byndorzyno # Inscri-
pta Sibiq rnti Servien ob petitam
Sibi Sufficien Satisfactionem, Subse-
cutamq per maritum ejusdem Summae
recompensam quietat emittit, et
liberos facit et pronuntiat Inscri-
in vim dotis de Bonis Paternis et maternis.

ptionem

ptionem eamdem quo ad Interesse suae
rntis erga N. Constantiam Lisowska
sororem suam spectat tollit cas-
sat et annihilat perpetuo et in Evum
Pdent sua rne Pmissa firmant.

Dorota Czachorowska rt.

Jakub Czachorowski mgr ya assystent rt.

N. Jacobus Czachorowski ot Jacobi Filius
Sanus pltr RR. Quia ipse N. Doro-
theae Lisowska ot Joannis cum nti
marianna Stuchowska progenitae
Filiae Consorti suae Sgtmae et ejus Lnis
Successoribus de Bonis suis gltr obus
mlibus et Imobilibus, Paternis, mnis
haereditt, obligatt, summisque quibus-
vis pecuniariis ubivis locorum haerent
Summam Trecentorum Tymphon
Polon ex Bonis Bedorzyno die ho-
dierna levatt et profectitiam mo-
do veri Justi liquidi simplicisque debi-
ti tenet Inscribit ac se suosque suc-
cessores ad id tenendo obstringit et
monerat eandemque summam in uno
anno Integro dare solvere et cir-
ca acta reponere idque sub vadio
similis summae pro quo ubique ndebit
suis cum Successoribus.

Jakub Czachorowski rt.

N. Brigitta Czachorowska ot Jaco-
bi Filia cum N. Eva Kaminska
procreatt N. Alberti Lisicki Consors
in assa sui mariti uti Tutoris Con-
iugalis Sana pltr RR. Quia ipse nti
Jacobo Czachorowski ot Jacobi Filio

Fratri Suo germano et ejus Smis Suc-
cessoribus totas et Integras Sortes
Suas mobiles et Immobiles, Paternas,
maternas, hæreditt, obligatt aut
alio quovis modo sibi servien in Bo-
nis Zołtowo Kraski et Zabiki ac Ro-
matowo in Sorte dictt Sąchosty in Pa-
latinatu Plocen et Districtu Sieprcen
Sitt et Jacen erga alios Fratres et So-
rores Suos Ac rntem Concernen
p N. Evam Kaminska ultimi nuptus
N. Lucæ Zołtowski Consortem actis
Pden F. 4ta pt D. Jubilate in anno
1738 resignatt cum omni et Integro
Jure Suo Dominio proprietate, pro-
pinquitate ac cum omnibus earundem
Sortium utilitatibus usibus, fructibus
et comodis ut pote arcis ædificijs
hortis agris, pratis, campis, syl-
vis, bonis, rubetis nemoribus, aquis
stagnis, piscinis, piscibus fluvijs
fluminibus aquarumque quibusvis de
cursibus attinen et ptinentijs
gltr Universis nullis penitus pro-
se et Suis Successoribus reservatt sed
ita late longe circumferentialiter
ut ceæ Sortes in Suis metis
et limitibus ab antiquo extant
et extendunt pura mera et irre-
vocabili donaone dat, donat, vendit,
Inscribit et resignat ppetuo et in
ævum Intromissionem exnunc ad-
mittit, tuitionem gnalem et Evi-
ctionem Specialem ab omnibus Impe-

dimentis cavet idq sub damnis
Trib9 p quib9 ubiq rdebit suis
cum Posteris.

Brygitta Lisicka strzymanq.
Woyciech Lisicki mp

S. Albertus Lisicki ad Alberti Filius
Sanus pltr RR. quia ipsa N. Brigitta
Czachorowska et Jacobi Filia
Consorti Sua Lgtma et ipsa Lgtmis
Succorib9 de Bonis Suis gltr obq
mobilib9 et Immobilib9 Paternis
maternis, hereditt, obligatt Sum-
misq quibusvis pecuniarijs ubivis
locorum hereni pcipue in Suma
Trecentorum Tymphon actis pdem
F. 6ta in Crastino F. S. marga
rethae v. et martyris in anno
1741 p S. Franciscum Lisicki mo-
do obligatorio super Sortibus in
Bonis Zołtowo Zabiki et Zołtowo
Gardziny Inscriptt Sumam Centum
Sexaginta Tymphon tam in vim
resignationis Sortium quam Dotis
Sufficientis de Bonis Paternis et
maternis post ipsa demanib9 N. Ja-
cobi Czachorowski Concernen Leva-
tam modo simplicis debiti tenet
Inscribit, ac se Suosq Succores
ad id tenere obstringit et mo-
nerat eandemq Sumam in Uno anno
Integro se Soluturum offert et de-
clarat idq sub vadio similis Summe
p quo ubiq rdebit Suis cum poste-
ris. Woyciech Lisicki mp

Actum in Cro Plocensi F. 3tia In Crastino Festi Sanctorum Petri et Pauli Apostolorum [illegible]

G. Antonius Rycharski ol. Laurentij Filius Sanus p. Sona: liter R.R. Quia Ipse G. Adamum Guminsky ol. Antonij Filium et ejus Lmos Successores de Summa Sexcen: torum Tynphon. Polonicat. per Ipsos actis Castren. Bobrovnicen. ol. G. Eva Rycharska Steriliter de hac Lucedocessa Sui Recognosen. Filia Ipso vero Con: sorti in vim Dotis Levata modo Simplices Debiti in B. Jasienic. Inscripta ob Levatt. Summam eandem Prestitamq. Sibi Sufficien. ac plenariam Satisfactionem quietat emittit et Liberum facit Inscriptionem debitoream Tollit Cassat et annihilat perpetuo et in Aevum nihilominus Id G. Recognoscens Submitit Sese et de B. Suis omnibus Inscribit in tuitu ejusd. Sum: mae quavis Subselio in Casu alicujus impedimenti Praefatt. Gsum Guminski ab omni impetitione evince: re et procod. intercedere idq. Sub damis Trnibus pro quibus ubiq. respondebit Suis Cum Successoribus.

Antoni Rycharski T. R.

G. Marianna Jasienska G. Fabiani Jasienski Filia G. ~~vero~~ Ada: mi Guminski Consors in assia eiusd. Sui Maritimi Tutoris Coniugalis Sana pttr. R.R. Quia Ipse eiusd. G. Pa: renter Suum et eorum Lmos Successores de Summa ~~centum Florenorum Polonicatt.~~ octuaginta Tynphone Polonicatt. in viri Dotis Se Renter de Bonis Pater: nis tantum Concernen. ob levatt. Summam eandem Prestitamq. Sibi Sufficien. Satisfactionem ac Subsecutt. per Maritum Recompensam quietat, emittit, et libe: rum facit Bonis eisd. Paternis tantum ex praestita Satisfactione abdicat et abrenuntiat praesen. sua Re: cognitione ad id libere et benevole accedens # primi ob. G. Jo: annis Kreszotarski 2di ad praesens voti Maryanna Jasienska r.t.

Adam Guminski r.t.

G. Adamus Guminski ob. Antonij Filius Sanus pttr. R.R. Quia Ipse G. Marianna Jasienska Fabiani Filia pri: mi ob.

mi ꝺ G. Joannis Rzeszotarski secundi adpsens nuptus Consorti
suae lmae et eius Successoribus de Bonis suis gnaliter omnibus
mobilibus immobilibus Paternis Maternis haereditt obligatt
Summisq; quibusvis pecuniarijs ubivis locorum haerenc
praecipue in et super B. Jasienie in Terra Dobrinenc Consi:
stenc seu potius sorte ibid. Sitt Summam Centum Tynfo:
lo in catt et hoc in vim dotis die hodierna post Ipsos de Bonis
Paternis pcepta modo simplicis debiti tenetur Inscribitac
se et suos Successores ad id tenenc obstringit et nionerat
eanaq; Summam in uno anno integro se Solutum
offert et declarat idq; sub similis Summae vadio pquo
ubiq; respondebitt suis cum Posteris.

Adam Guminski r.t.

G.G. Adamus Guminski ꝺ Antonij Filius ab una et Marian:
na Jasienska Filiani Filia primi ꝺ G. Joannis Rzeszotar:
ski secundi adpsens nuptus eiusq; G. Adami Guminski
Consors ~~alias vivi~~ parte ab altera alias invicem Coniu:
ges sani pltr RR. Qua Ipsos sibi mutuam et reciprocam
omnium et singulorum Bonorum suorum mobilium immobi:
lium Paternorum Maternorum haereditt obligatt habitt et habenc
Summarumq; quarumvis pecuniariarum ubivis locorum
haerenc nec non auri argenti cupri aeris, Stanni vesti:
um vestimentorum denodiorum Inventariorum deniq;
omnium totiusq; Substantiae et Suppellectilis Domesti:
cae (excepta sorte nuncupatt Lukowszczyzna in Bonis Jasie:
nie Sitt pro ꝺ Parentem Rentis Mariti Jure perpetuae Donatio:
nis acquisita per Rentem Maritum per Successoribus suis reservata)
ad ultima vitae suae tempora advitalitatem faciunt et In:
scribunt praesenc suis Rnitionibus Emissa firmanc

Adam Guminski r.t.

Maryanna z Jasienskich Guminska r.t.

G. Valerianus Stepkowski ꝺ Joannis Filius
Sanus pltr RR, quia Ipse m. M. Michae
lem Nosarzewski Judicem Crenc Ciechano
vienc ꝺ M. Thomae Nosarzewski Judicis Trnis
Ciechanovien

non Solutt

Ciechanovienę Filium et eius Imos Suc
cessores de Marcis Quingentis Decreto Jud
Tribunali Rni Petricovienę Sabbo in Vigilia
Ft. SS. Simonis & Judæ Apostolorum in An
no proximo præterito 1743 inter se ~~Mag~~
recognoscenę ~~ac alios creditores~~ ab una
& ipsum parte ab altera prolato pro inde
bita ad Regestrum incompetens Causæ In
scriptionem Sibi Recognoscenę adiudicato
ob levato Marcas easdem præstitamque Sibi Suffi
cientem ac plenariam etiam pro pro
cessu ulteriori Satisfactionem quietat
emittit & liberum facit, Rigorem De
creti supra de actu exarato nec non
condemnationes unam coram Officio præsen
ex mente eiusdem Decreti, circa mansionem
alteram ex remissione ab Officio Burgra
biali in eiusdem Jud Tribunali Rni Petri
covienę eodem in negotio obtentas morti
ficat perpetuo & in eorum præsenti sua
recognitione ad id libere & benevole ac
cedente Walerian Slepkowskij mp

M. Bogumila Sielska oto Theodori filia oto
vero M. Joannis Sigismundi in Stanowo Ro
sciszewski Vexilliferi Terræ Lawscrenę Con
sors Relicta vidua ab eodem oto M. Marito
Suo Domina Reformatoria & Advitalitialis
sana personaliter RR, Uxia Ipsa M. Fran
cisco Rosciszewski Subdapifero Terræ Do
brinenę Filio Suo & eius Imis Successoribus
vigore Dispositionis Testamentariæ per

oto

Ad M. Maritum Suum in Stanowo die
Quarta Februarij in Anno Mil 1741.
facto & ad acta praesentis Sabbato post Festa So
lennia Sancti Pentecosten Anno 1743.
per Oblatam porrecto totalia & integra Bo
na Borowice tum Sortes in Bonis Jaskotto
wice Biato Brzegi cum Attinentijs in
praefata ultima ac dispositione expressis ad Bo
na Borowice ex antiquo pertinentibus
in Pltu Plocensi et Districtu eodem consistentia
iam ex nunc cum omnibus usibus fructi
bus & commodis De Juribus tam reformato
rio quam Advitalitiali Coram Actis praesentis
Superioribus scilicet Jure advitalitio in An
no 1703tio. à Suprafato Ad Marito suo
habito quo ad praefata Bona Borowice
cum Attinentijs & pertinentijs ab an
tiquo spectantia & per M. Ad Vexil
liferum Zawscrensem Maritum Suum cum Sor
tibus quaesitis expostita sufficienti sa
tisfactione Cedit Liberamque Intromis
sionem in Bona praecensita Suprafato
M. Filio Suo Salvis Juribus tam re
formatorio quam Advitalitiali Super
alijs Bonis Magnificos Filios suos Con
cernentibus se se extendentibus sibi recogno
scentibus servientibus in illaesis manentibus &
per se recognoscentibus reservato admittit praesentis
Sua recognitione praemissa firmante Im
portata Dotis, Bogumila z Sielskich Kosciszewska

G. Petrus Kosciszewski et G. Alberti Filius Sanus pttr RR.
Qvia Ipse M. Bogumilae de Sielstue et M. Joannis Sigis-
mundi in Stanowo Kosciszewski vexilliferi Terrae
Zawstrzenae Relictae Consortis Viduae et eius lmis Successo-
ribus de Bonis Suis gnaliter omnibus mobilibus
immobilibus Paternis Maternis haereditt obligatt
praecipue in et super B. Miszewo Murata in Pltu
et Districtu Plocenae consistenae Summam Mille Zynae
Polonicatt modo simplicis debiti tenetur Inscri-
bit ac se et suos Successores ad id tenenae obstrin-
git et inonerat eanaeq Summam in et pro Cra-
stino Festi Nattis Sancti Joannis Baptistae in anno
futuro venturo se Soluturum offert et declarat quod
si vero Summam eanae pro tempore Solutioni
praefixo non persolverit extunc provisionem
annuam a quolibet centum per Zynae Septem Sin-
gulis annis pendere debebit idq Sub similis Sum-
mae vadio pro quo ubiq respondebit Suis ac
Posteris.

Petrus Kosciszewski mpp

M. Franciscus Kosciszewski Subdapifer Terrae Dobrinen
et M. Joannis Sigismundi in Stanowo Kosciszewski
vexilliferi Terrae Zawstrzenae ex M. Bogumila Sielstia pge-
nitus Filius Sanus pttr RR. Qvia Ipse G. Petro Kosciszewski
et G. Alberti Kosciszewski Filio et eius lmis Suc-
cessoribus de Bonis Suis gnaliter omnibus mobi-
libus immobilibus Paternis Maternis haereditt
obligatt Summisq quibusvis pecuniarijs ubi-
vis locorum haerenae praecipue in et super B. Borowice
in Pltu et Districtu Plocenae consistenae die hodierna
per Suprafatt M. Matrem Suam sibi Renti de Jure advi-
talitio et reformatorio emissis Summam Mille Zynae
Polonicatt modo simplicis debiti tenetur Inscribit
ac se et suos Successores ad id tenenae obstringit
et inonerat eanaeq Summam in et pro Crastino F.

Nattis

Nattis S. Joannis Baptistae in anno futuro ventu-
ro se solutum offert et declarat quodsi vero summam
eandem pro tempore solutioni praefixo non persol-
verit extunc provisionem annuam a quolibet
centum per Tynę septem singulis annis pen-
dere debebit idque sub similis summae vadio
pro quo ubique respondebit suis cum posteris.
Franciscus Ignatius Rozas Jeo. Lmz.

N. antonius Leszczynski ob Gregorij Filius Sanus pltr RR. Quia
Ipse N. andream Goscicki ob Hiacinthi Filium et eius Lmis Suc-
cessoribus summa centum Quinquaginta Tynę per Ipse
modo obligatus super sorte Bonorum Hortowo Zgoty sibi Renti
actis praesentibus Feria Secunda post F. S. Laurentij Martyris
proxima in anno 1742 inscriptus ob levatus summam
eandem praestitamque sibi sufficienter ac plenariam satisfa-
ctionem quietat emittit et liberum facit Inscriptionem
obligatoriam mortificat de sorte summae obnoxia con-
descendit praesentibus sua Rue praemissa firmanę.
Antoni Leszczynski rt.

N. andreas Goscicki ob Gregorij Filius Sanus pltr RR. Quia
Ipse N. Alberto Lutomirski ob Jacobi Filio et eius Lmis Suc-
cessoribus totam et integram sortem suam mobilem et im-
mobilem Paternam Maternam haereditatis obligatus sup. B.
Hortowo Zgoty in Pltu Plocensi et Districtu Bielscensi consi-
stentem sitam et Jacensem Jam ex nunc cum omni et integro
Jure suo Dominio proprietate propinquitate ac cum omni-
bus eiusque sortis utilitatibus usibus fructibus et commodis
ut pote arcis aedificijs villanis hortis agris pratis cam-
pis sylvis Borris rubetis aquis stagnis necnon L. Joan-
ne cum uxore et pueris ad eandem sortem pertinentem cun-
ctaque obedientia per Ipsos praestari solita attinentijsque et per-
tinentijs generaliter universis nihil pro se suisque successori-
bus reservando sed ita late longe circumferentiali-

terq; prout eadem Sors in suis metis et limitibus ab antiquo extat et extenditur a vigilia Festi nativitatis Sancti Joannis Baptistae praeterit ad annum unum integrum et tunc de anno ad annum usq; ad exemptionem in Summa Ducentorum Tyn. Polonicalium in Deportationem oneris N. Antonij Leszczynski absq; in seminationibus utrisq; sic circa Exemptionem mittendis obligat invadiat Intromissionem ex nunc admittit Tuitionem generalem et Evictionem Specialem ab omnibus impedimentis cavet idq; sub damnis Terribus pro quibus ubiq; respondebit suis cum Posteris.

Andrzey Goscicki r.t.

Andrzey Goscicki r.t.

N. Albertus Leszczynski dd. Marciani cum dd. N. Teresia Wołowska progenitus Filius dd. vero N. Eufrosinae ~~Wołowskiej~~ Wołowskiej olim N. Adami Wołowski consortis nepos Sanus pttr. RR. Quia Ipse G. Marcellinum Jeleniewski dd. G. Valentini Jeleniewski Unotarij Terris Zawsticiensis Filium Sortis post dd. N. Adamum Wołowski derelictae Haeredem et eius Illmos Successores de Summa restanti centum Triginta Trium Florenorum Polonicalium idq; ex Summa originali Quadringentorum Florenorum Polonicalium actis praesentibus F. 6ta pridie F. S. Valentini Martyris in anno 1688 per saepefatum dd. N. Adamum Wołowski memoratae dd. N. Eufrosinae Wołowskiej pro tunc consorti sua Rentis vero aviae in Sorte suam in B. Woźniki Sitt. inscriptam sequentem erga alios consuccessores concernentem oblevatam Summam eandem praestitaq; sibi sufficienter quo ad interesse sui satisfactionem quietat emittit et liberat facit Inscriptionem debitoream cassat perpetuo et in aevum praesentem suam Rem ad id accedentem.

Woyciech Leszczynski r.t.

Actum in Castro Plocensi Feria Quarta in vigilia Festi visitationis Gloriosissimae Vi Mariae anno Domini 1744to.

G. Adamus Unierzyski dd. Thomae Filius Sanus pttr. RR.

Quia Ipse

Quia Ipsi N. Andream Orachorowski et Andreae Filium et eius
Liberos Successores de Summa Ducentorum Quinquaginta
Tynf Polonicalis per Ipsos actis praesentibus in anno praecedente
sibi Renti modo Simplicis debiti cum pendente provi:
sione super Sorte Bonorum Bendorzyno inscriptis ob levatis
Summam eandem praestitamque sibi etiam respectu provisionis
Sufficientem Satisfactionem quietat emittit et liberum facit
Inscriptionem debitoream cassat perpetuo et in aevum
praesentibus sua Rue ad id libere et benevole accedentibus.

Adam Unierzyski mpp

MM. Antonius in Rempino Karski Dapifer. Terrae Do
brinensis Parens et Josephus Karski Dapiferiae Terrae Dobri
nensis Filius suo et M. Alberti Karski Dapiferiae Terrae
Dobrinensis Fratris sui germani minorennis pro quo pa
cem in plenissima Juris forma cavet nomine ab
una et Adamus Unierzyski ob Thomae Filius Ste
ab altera sani mentibus Ptr. existentes Ptr. recedendo
recognoverunt Quia Ipsi Contractum certum in
tuitu resignationis B. Gaiewko in Pltu Plocensi et
Districtu Bielocensi consistentem in Rempino die ultima
Junij anno Currentis inter se consensu pltr. damnis
Terribus vallatum in omnibus Equisque Contra
ctus punctis Clausulis ligamentis foro Caeterisque
Contentis approbant Confirmant et ratificant
idque sub Vadio duorum Millium Quinque
Octingentorum Tymphonis pro quo ubique rebunt
suis cum posterisque recognoscentes. A. Karski

Josef Karski mpp Adam Unierzyski mpp D. F. 2

Quia MM. Karscy et M. Dapiferiae suo et quo supra
modo Sani mentibus existentes Personaliter recedendo
recognoverunt Quia Ipsi totalia et integra Bona
sua mobilia et Immobilia Paterna materna haere
ditate obligata seu alio quovis modo et Juris Ti
tulo se recognoscentes concernentes a Gaiewskie

per M. Recognoscen. Parenc. Jure perpetuae donationis quaesita nuncupata Zaiewko in Pltii Plocen. Districtu Bielscen. Consistenc. sani ex nunc cum omni et integro Proc. Jure suo dominio proprietate propinquitate Titulo q. haereditatis ac cum omnibus eorundem Bonorum utilitatibus usibus fructibus et commodis ut pote areis aedificijs hortis agris pratis Campis Sylvis Berris rubetis nemoribus aquis stagnis piscinis piscibus aquarum q. quibusvis decursibus attinentijsq. et pertinenc. ~~nihil pro~~ gnalis universis nihil pro se suisq. Successoribus Reservando sed ita late longe circumferent. alterq. prout eadem Bona ab antiquo in suis metis et limitibus exstabant et extant. puro mero et irrevocabili donatione dant donant vendant Inscribunt et resignant perpetuo et in aeva Intromissionem ex nunc admittunt Tuitionem gnalem et Evictionem specialem ab omnibus in gre impedimentis quarumvis personarum propinquorum et remotarum cavent idq. sub damnis Tmsbus pro quibus ubiq. respondebunt suis cum posteris. G. Adamo Umierzyski et Thomae Filio et ejus Tmis Successoribus

Jozef Karski mpp

A. Karski D. T. D.

G. G. Michael et Joannes Wolenscy Fratres inter se germani G. Vladislai Wolinski ex G. Catharina Milewska progeniti Filij Sani Plr. recedendo recognoverunt. Quia Ipsi M. Antonius in Rempino Karsko Dapiferum

Dapiferum Terrae Dolrinensis et ejus 1mos Successores de Summa quatuor Millium Tyrphonum Polonicalium per Suprafati Parentes Suos Sibi rentibus Actis praesens 7 4ta in Crno Festi Sanctae Agnetis Virginis et Martyris Anno Currenti ~~super B~~ in Summa super B. Rempino et Rękawczyno Haereni modis simplicis debiti in sera obtevatt Summam eandem de manibus praefati M. Dapiferi Dolrinensis praestitamque Sibi Sufficienter satisfactionem quietant emittunt et Liberum faciunt perpetuo et in aevum Inscriptionem debitoream tollunt Cassant et annihilant perpetuo et in aevum Nihil omnino Quae intes Summam Superius expressam in rem Suprafati M. Dapiferi Dolrinensis persolvere transferunt et transfundunt plenarie et in effectu praesentis suis mihi praemissa firmare: Michał Wolenski rt
Jan Wolenski rt.

MM Antonius Dapifer Terrae Dolrinensis et Josephus Dapiferi Terrae Dolrinensis Filius Karscy suo et M. Alberti Karski minorennis Filii et Fratris pro quo pacem Cav in plenissima Juris forma cavent mno Sani mentibus existere Pr recedendo recognoverunt Quia Ipsi S. Adamum Unierupski et Thomae Filium et ejus 1mos Successores de Summa duorum Millium Octingentorum Tyrphonum Polonicalium pro pretio B. Gaiewko die hodierna resignatt levata provenienti obtevatt Summam eandem et Indeportationem Oneris GG Wolinskich praestitamque Sibi Sufficienter ac plenariam Satisfactionem quietant emittunt

et liberum faciunt perpetuo et in dvum ni
hil pretensionis ad Bona precensita Gaiewski
reservando presens suis nubis premissa firmans.

Jozef Korski mpp

A Korski D. T. D.

G. Joannes Umienski Burgrabius Castrensis Plocensis et
Felicis Filius Sanus pltr RR. Quia Ipsi G. G. Michaelem
et Joannem Wolenskie G. Vladislai Filios, Paulum
Kotarski, ac alios ni processum intrans de Causa et actione
Judiciaria Ipsi occasione quarumvis pretensionum ad
Judicium officij presens institutum ob pretitam sibi sufficiens
ac plenariam satisfactionem quietat emittit et Libe-
ros facit protestationes condemnationes totumque et
integrum processum annihilat perpetuo et in aevum
presens sua Rnu premissa firmans et eorum Rmos
Successores. Jan Uminski B. G. P. mpp

G. Nicolaus Karwosiecki ot M. Stanislai in Karwo
siek Karwosiecki Venatoris Vinnicensis ex ot M. Joan-
na Sierakowska Castellaniae Dobrinensis progenitus
Filius suo et G. Matthiae Karwosiecki Fratris sui
Germani in tutella apud se existens pro quo
pacem in plenissima Juris forma cavet
et se de benis suis inscribit nunc sanus pltr RR.
quia Ipsi Illrem M. Franciscum a Scradler-
bek Pltinum Lanciciensem Capitaneum Tu-
sinensem et ejus Rmos Successores de Summa
mille Centum Viginti quinque Tymphorum
Pblonensis Dni Judicij Officij presens Jan Kubowski Sanct
[illegible]
praecipue

Qcipue ultimario F2 in Crno F: Jmaculatae Conceptionis E.V.M. in anno pxe elapso inter sui Rnem Suprafatt minorennem Fratrem ab una et Ipsi parte ab altera prolati eiusq Fratri minorenni una cum penis Suitt adiudicata obtevatt eanq Summam et pstitam sibi sufficienq etiam pro processu de provisione Satisfactionem ac subsecutt Summae originalis aliam Locaonem quietat emittit et liber facit Dcra quaevis et Condemnaones totumq et integr processum ea in Causa perductt totaliter cassat et annihilat pteq sua Rne ad pmissa sponte accedens.

Nicolaus Karwosiecki mpp.

M. Victoria de Niszczyckie olim M. Pauli Filia olim vera M. Stanislai Karnowiecki Castellaniae Terrae Vissogrodiensis Relictt Consors Vidua Sana Personaliter recedendo recognovit Quia Ipsa G. Matthiae Karwosiecki ot M. Stanislai Karwosiecki Venatoris Vinnicensis Filio minorenni in Tutela apud G. Nicolaum Karwosiecki Fratrem ejus germanum existens et eius Smis Successoribus de Bonis Suis gnatr omnibus mlibus immlibus Paternis Maternis haereditt obligatt. Suminisq quibusvis pecuniarijs ubivis Locorum haerentibus habitis et habend nec non Juri reformatorio

ac per cessiones quaesitt. Subiectis Summam mille
Centum viginti Quinq. Tynphonum Polonicalt.
die hodiernatt. de manibus Illustris M. Francisci
a Gora Skarbek Palatini Lanciciensis Capita-
nei Tusinensis levatt. modo simplicis debiti tenet.
Inscribit ac se et suos Successores ad id tenendum
obstringit et inonerat. Eandemq. Summam in et
pro vigilia Festi Nattis Sancti Joannis Ba-
ptistae in anno futuro ventura se solutu-
ram offert et declarat. Quod si vero Sum-
mam eandem pro tempore Solutionis praefixo
non persolverit extunc provisionem an-
nuam a quolibet Centum per Tynphones.
Septem ob non obstantibus praejudicatis ac
in futurum quibusvis temporum Calamita-
tibus singulis annis pendere debebit idq.
sub simili Summae Vadio pro quo u-
biq. respondebit suis cum Successoribus
Ex Sequestro officij praesens ~~[illegible]~~ Wilkorya z Mkarnkowska

Actum in Castro Plocensi Sabbatho post Festum Visita-
tionis Gloriosissimae Virginis Mariae pro Anno Dni
1744to.

G. Franciscus Białkowski ol. Casimiri Filius Sanus pltr. Rr.
Quia Ipso Gsae Catharinae Pracka ol. Thomae Filiae ex
G. Catharina Mioduska progenitae Faventibus supe-
ris Consorti futurae ad praesens ~~Virgini~~ Virgini Innuptae et
ejus Lmis Successoribus de B. Sujs gnalr. omnibus
mobilibus Immobilibus Paternis Maternis hae-
reditt. obligatt. Sumisq. quibusvis pecuniarijs
ubivis Locorum haerentibus praecipue in et sup.
B. Ruskowo in Terra Dobrinensi Consistens seu
petius Sorte Ibidem sitt. Summam Ducentorum
Tynphonum Polonicalium modo simplici debiti tenet.
inscribit ac se et suos Successores ad id tenendum

Tenendum obstringit et Jnonerat eandemq
Summam Jnuno Anno integro se Solu:
turum offert et declarat idq Subsimili
vadio pro quo ubiq respondebit Su:
is Cum posteris F Bialkowski

Officium pens Castrens Capitis Plocens ad oblatio
nem N Joannis Gosicki Scriptum sextum manu
~~ata~~ alias recognitionem manualem al N Valen
tini Gosicki Fratris offerens reproducens ad
acticanda actiq pens Jngrossanda suscepit in
tenore sequens Janitey na podpisie wyrażony
zostaiący w słabości na ciele y iuż z łoszka niewsta
iący przez Lat pięć a w lecich podeszły bendą
cy ale z łaski Boga na umiśle zdrowy widząc śmierć
w moim ciężkim upadku przed oczyma y nie mogąc
do Xiąg Jachać czynić manifestu więc iednak
nie czyniąc Bratu memu młodszemu który mię
przez te Lata na ręku prawie swoich nosił y
teraz nosi do głodu y żywi że znaię przy przyiacio
łach moich, przytomnych ~~mo~~ prawdziwym sumie
niem moim y żeby mię Bóg przyprowadził do
zdrowia z którego nie wątpię miłosierdzia, tom
powinien na to przysiąc co teraz Janowi Bratu memu
młodszemu z Maryanny Zasienskiey pochodzą
cemu opowiadam do noszę y zeznaię, że S. P. Pan
Tomasz Gosicki Oyciec moy Córce swoiey a Siostrze

a Siostrze moiey rodzoney kiedy ią wydał za Pa
na Jakuba Kożżybskiego za mąż to iey posag za
raz w całości oddał to iest Inwentarzem aliaś dał
był krow trzy oprocz wyprawy wołczatow trzy latkow
trzech wieprzow dwa, pieniedzy tynfow osmnascie
Drzewa tartego na cały budynek, z sienią y komo
rą y sprowadzył muie był swoim kosztem do
Kożżybia rzemieśnikom odstawiania budyn
kow swemi pieniedzmy za placiłem ktory teraz
niedawno budynek zgorzał a nieboszczyk Pan Ko-
rzybski z Zoną swoią a Siostrą moią oyca mego ani
mie z sposagu niekwitowali zaczym obliguię y utwier
dzam Pana Jana Gościckiego brata mego ieżeliby kiedy
Sukcessorowie S.P. Pana Jakuba Kożżybskiego tur-
bowali tedy powinien będzie tą się im kartą bronić
~~będzie~~ w sądzie na co moie testymonium daię y
przysiąc powinien będzie na tę moię dzyszeyszą re-
kognicyą bez żadnego skrypułu na co się dla lep-
szey wiary y waloru tey karty podpisuię działo się
w Gościcach Młynskich roku Pańskiego 1742 dnia
miesiąca 16 Lutego Walenty Gościcki ręką trzyma
ną Antony Gościcki przyiaciel przytym ręką trzymany będący Stefan
Gościcki przyiaciel przytym będący ręką trzymany Bar
tłomiey Gościcki przyiaciel przytym będący manuscripta
Post cuius quidem praesentis scripti ingressionem in acta
praesentia idem offerens denuo ad se recepit et de
recepto officium praesens quietavit quietat praesens
Jan Gościcki rt

P. Georgius Dramiński ad Alberto Felicis San
ng

Jm

671

Sanus pltr RR. Quia ipsis P. Paulum
Strzegowski ob Bartholomaei Felicem
et ejus Lmos Successores de Transfusio
ne coram actis praesens F. 3tia in Crno
Festo S. Bartholomaei Apli in A. 1739
per ipsis sibi rnens Super Summam
Centum Tyns Plium idq ex Summa
originali Trecentorum Tyns a Jacobo
Kęsicki Bl Plocen similiter per Cessio
nem aquisitam provenienti ~~[illegible]~~ ob
levatam Summam eandem de manibus
praedicti Blis Pauli Strzegowski
quietat, emittit et liberum facit Inscri
ptionem transfusoriatam sibi Seri
ent mortificat perpetuo et in Plum
praesens sua rnione praemissa fir
man. Jerzy Drasnienski rt.

Officium pens Castrens Capitis Plocens ad oblati
onem P. ~~[illegible]~~ Adami Sulenski Maci Antonij Karski Da
puferi Terrae Dobrinens aulici Testamentum
seu ultimam dispositionem ejusdem M. Principa
lis sui reproducens ad acticandum actisq pens
ingrossandum suscepit in tenore sequens. W imię
Oyca y Syna y Ducha Swiętego Troycy Przenay
swiętszey Amen. Wiedząc nieodmienny wyrok
Boski że cuj contingit nasci, restat mori, do kto
rego Ja prawa będąc jeszcze na umyśle zdrowy ale
na siłach y zdrowiu słaby, concurro chcąc quam

felicissime hunc articulum mortis zakonczyć, takową Duszy moiey y Ciała mego Przesznego y fortunki moiey, Dzieci moych Zony moiey, czynię Dyspozycyą. A nayprzod Ciało moie grzeszne będzie pogrzebione w Portyku małym bliżey Plebaniy, do ktorego Portyku przywiozą Ciało moie y tam pogrzebią w czarnych Sukniach moych, w Czapce Koralowey, w Pasie Karmozynowym affutowanym sękeskim, na insze Swięte za Dusze moie będą pieniądze za Woły koło Tysiąca Tynfow, z tych tedy iak da Pan Bog przedac Kazdego się ukontentuie, osobliwie JX Proboszcza tuteyszego Dziewięćdziesiąt Tynfow dico go takzkę Srebrną także Leguię do Kosciola Parafialnego pod ampułki. Woz y woły ktore naylepsze w Oborze po złożeniu ciała do Xiędza Plebana należyc będą, ktore eo instanti bez wszelkiey dyskwizycyi odbierze, albo bym się spozdziewał, po Jmosciach Panach Parafianach żeby za Duszę moię po skonczonym Nabożenstwie flexis Genibus salve REGINA odprawiali, y insze Nabożenstwa, iednak ia maiąc wzgląd na Organistę tutecznego ninieyszym testamentem leguię mu Tysiąc złotych, od ktorego prowizyą od moych Dzieci pieniężną, albo prowiantową in defectu pieniędzy brac będzie, ktorego Organistę w Protekcyą JeyoMci Xiędza Proboszcza oddaię, aby mu nikt krzywdy nieczynił, a on aby też Godzinki we Swięta za Duszę moię odprawował, bo będzie miał

zaco

za co; suknie moie Synom moim, po Smier-
ci zlecam, iako to Jozefowi Starszemu Koni-
Kontusz, y Zupan Grodyterowy granatowy, Kontusz
Lonsowy puł granatniey ze złotemi potrzebami
temusz Jozefowi, Woyciechowi Młodzemu Kontusz
marmorkowy, y zupan atłasowy popielaty,
Kontusz felpowy także temusz Synowi Młod
szemu. Szarawarow dwoie nowych ~~oboie~~
odbierą sobie post fata, Ordynkę Blachma
łową Woyciechowi Młodszemu, Ponieważ
Starszy dwa pałasze złociste odemie wziął,
y rządzik nowy złocisty, młodszemu dosta
nie się, Pałasik prosty, y ten Woyciechowi
do-stanie się. Zonie moiey Kochaney za pieczo-
łowanie Jey koło mego zdrowia zlecam testa
mentem, Cuk moy Gniady y Karetę Widen-
ską wielką, Kontusz axamitny zielony, y
perłowy Zupan, mało co zażywany. Corce mo-
iey Maryannie Kubrak gredyterowy, ~~Kuni~~ Szary
y Kontusz gronostaiowy, fioletowy, gredytero
wy zas wszystek podszyty nobilitaszem popie
latym teyże Corce zlecam, fortuna zas
moia dziedziczna Rempino y Rekawczyno
~~poydzie~~ poydzie in aequalem divisionem, a co Głu-
chowo malanowo, Zorawino, to tantisper
na wypłacenie długow moich, Kredytorom,
niech że tedy nikt nie supponuie żebym

ja moię własną fortunę Synom moim
miał in vita zapisać, Corce moiey ktora
unica inter Fratres do rownego Działu
należy, zapisuię Iey na Konotopiu Osm=
tysięcy Tynfow dico 8000, bo tam iuż iest
długu dwa Tysiące Tynfow a z Rempina y
Rękawczyna będzie miała Siedm tysięcy Tyn
fow dico 7000, tak aby Iey służyły Piętnaście
Tysięcy Tynfow ex Paterna et Materna Sub-
stantia; y te Dobra Głuchowo, Malanowo, y
Zorawino przedawszy będą mieli PP. Syno
wie na oporządzenie Siostry y siebie sa-
mych, Długu Jeymość Panny Woiewodzonki
Płockiey na co przysięgła zostaie ad restitu
tionem, y te zapisy przedślubne skasowane
są Dekretem Trybunalskim, także piędzie
siąt y Pięć czerwonych Złotych długu prawdzi
wego rzetelnego, u WJM Pana Starosty Ry-
pienskiego Tymoteusza Podoskiego o ktore
Summy że niemogę tantis per Dekretu w
Grodzie Bobrownickim gdzie nas było odesła=
no ad ultimam disjudicationem Smierć Nie
boszczyka Starosty Bobrownickiego zata-
mowała wszytko, ale Syn moy Starszy
może to windykować activitate sua, na co
y bespiecznie może przysiąc że mi została
Liquidi debiti Pięćset Czerwonych Złotych.

Gmość

JeyMość Panna Wojewodzianka ale co się
odwlecze to nieuciecze. Dzieciom moim
Kochanym, ktorzy azeby wzgodzie y miłości
Braterskiey żyli zaklinam pod Błogosławien
stem Oycowskim, młodszy weźmie Rempino, a
starszy Rękawczyno; y iuż ma oddane sobie
prawo na Łąkę tylko trzeba się Panu Jozefowi
postarać o pieniądze, zeby kwatę dwoię ~~dwo-~~
~~ieką~~ zapłacił. Konsens ma oddany sobie na
Stolnikostwo Dobrzenskie może to sobie wyro
bić u Dworu przez godną interpozycią Hetma
na Dobrodzieja a na mie się starego niespusz
szczać. Aże Żona moia do tych czasz nieprzyszła do
aktualney Possessyi Rogiennic bo zastąpił Dług
Pierwszy JeyMość Państwa Dobrskich iednakże
iak JMość Panowie Bracia Żony moiey oddadzą
Posag Jey należący, za pewne będzie Panią opra
wną, Dożywotnią na Rogiennicach, y będzie
Jey służyła Summa Concernentis Dotis ex
Paterna et Materna Substantia, Siedmty-
sięcy Osmset Zynfow odemie zas zapisana in
intercisa Szczesc Tysięcy Złotych. Zostawuie
WPan Stolnik JMości swoiey z bydła rogatego
Krow ~~Szesc~~ Szesc pożytkowych Klacz Stadnych
dwie, wołow młodych cztery, Swini Sześcio-
ro wczym wszytkiem zeby moy Panowie Synowie

słuchali, y pomienione bydło z Rempina wydali, pod Błogosławieństwem Oycowskim zaklinam ich, y macochę iako matkę obserwowali, wszakim Jm niewielką szkodę w zapisie uczynił, a ponieważ Rempino dostanie się Młodszemu Synowi przy ktorym się y Corka mieścić musi, więc te Dobra Rempino muszą być w opiece moiey Kochany Żony do Lat czterech aż też młodzy cokolwiek podrosnie, ktoremu wiem że moia Kochana Żona nie uczyni żadney krzywdy, y Corce moiey, na straszne Rany Boskie zaklinam Jozefa Starszego aby Jey się nie naprzykrzał rezydencyą Rękawczenskią, ponieważ ma lepszą rezydencyą Łącką. Koło przedaży Głuchowa y Malanowa niech się zawinie. Jozef Starszy, a długi wypłaci to będzie szczęśliwy w Possessyi, co Oni mogą te Dobra Łącznicy przedać bo mię tu niepodciwym Characterem ktoś opisał, że Ja wszytkie Dobra moie Dzieciom moim zapisał, co się teraz sena czey pokazuie. Na co się przy Błogosławieństwie Boskim moim Dzieciom podpisuię ręką własną. Pasy dostaną się młodszemu nowszy granatowy, Starszemu podszyty Łyczakiem, Długi ktore mam u rożnych Mościow a rowno się dostaną moim Dzieciom

Inwentarzem

Jnwentarzem wszelkim iako to wołami, krowa
mi, wolcami, cielakami, siostrze swoiey
a Corce moiey udzielą sześć pognanych
Jałowic, zegarek stołowy com go darował
Jmości Żonie moiey samą rzeczą tylko go Rze-
garmistrz sporządzi oddam, Jejmości także Puar
srebrny w zastawie zostaiący u JPana Andrzie
ia Szahowskiego, z Wołow iak prędko sprzedaną
się wykupiony będzie y oddany, JMości. Stadem
seorsiwo tempore podzielę synow moych kocha-
nych. Dziewczyny ktorem z affektu darował
y teraz pieną testamento JMości swoiey daruię
to iest maryannę y Agnieszkę. obicia JMości
swoiey połowę, Corce, połowę srebrem także
osobliwie łyszkami nożami, y widelicami
dziele Dzieci moie synom dostanie się po
trzy pary nożow z widelcami, y łyszkami Corce
moiey Maryannie Para iedna ~~nazwana~~ nożow sta
łowych będzie oddana, Żonie moiey kochaney
Predytor zielony na spudnice spodnią offia
ruię kytaykę białą zamienić na rogowkę
od ktorey postąpiłem roboty ~~potey~~ Rynfow
trzydziesci y z rogiem także marysi z drugiey
połowy kitayki taż sama krawcowa zrobi rogo-
~~wk~~ wkę za trzydziesci Rynfow dawszy swoie
rogi własne. a ponieważ te Dobra Rempino

y Rękawczyno do Działu między Bracią nie-
Korresponduiące, więc rownym działem Bracia
się podzielą dorocznemi Chłopami bez żadney
Krzywdy przybrawszy sobie iakiego Przyiaciela
także y Młodzieżą to iest Parobkami. Sopielice
samofutro y lichtarz srebrny małżonce mo-
iey Leguię, ktoremu Testamentowi aby się in oby
punctis zadosyć stało pod Błogosławieństwem
Oycowskim na Sąd Boski obliguię, y chcę
ten Testament mieć tey wagi iako by przed
Xięgami Grodzkiemi Płockiemi był roboro-
wany, nad to tenże sam ~~sam~~ Testament do
Xiąg Grodzkich Płockich insterować obliguię
się Na co się ręką moią własną podpisuię
Działo się w Rempinie ~~dnia wtorego~~ die 2da
Julij ~~[illegible]~~ 1744 Anno. Antoni Karski Stolnik Zie-
mie Dobrzenskiey Xiądz Kazimierz Gorzen-
ski Pleban Gozdowski manu propria. Jan Kar-
ski Łowczy Rezanski przytym będący podpisu-
ię się manu ppria, Jozef Burski przytym będący
Post cuius quidem p. insertae dispositionis in Acta
p. sens. ingrossationem originale ejus idem
offerens p. via officij sui quietatione denuo
ad se recepit

Adamus Szulenski mp

Gnosus And.

Imo

679

P. Andreas Borowski olim Joannis Filius Sanus Ptr Recedendo Rsit Quia Ipse P. Alberto Borowski Fratri Suo Germano et ejus Lmis Successoribus Totam et integram Sortem Suam Mobilem et immobilem Paternam Maternam hereditt Obligatt Seu alio quovis modo et Juris Titulo se Recognoscens erga eundem ac alios Fratres Suos post Parentes Utrosq Concernens in et Sup Bonis Zdziemborz in Ptu Plocens et Districtu eorum Consistens Sitt et Jacens iam exnunc Cum Omni et Integro Jure Suo Dominio proprietate propinquitate Tituloq hereditatis ac Cum Obus ejusq Sortis Suae Utilitatibus Rebus fructibus et Commodis ut pote Arejs Aedificijs hortis agris Pratis Campis Sylvis borris, Rubetis, Nemoribus, aquis, Stagnis, Piscinis Piscibus, fluvijs fluminibus aquarumq quibusvis Decursibus, attinentijsq et pertinentijs Gnaliter universis Nullis penitus exceptis Nec prose Sujsq Successoribus reservatis Sed ita Late longe Circumferentialiterq prout Eadem Sors recognoscens Concernens in Sujs metis et limitibus extat et extendit, pura mera et irrevocabili Donatione Dat donat inscribit et Resignat vendit perpetuo et in Eorum Intromissione exnunc admittit Quitionem Gnalem et evictionem Specialem ab omnibus in genere impedimentis Cavet idq Sub Damnis Tribus p quibus ubiq Rbit Sujs Cum posteris

Andrzey Borowski rt.

Ja S. Borowski Sanus Ptr RR. Quia Ipse Eundem P. Fratrem Suum et Ejus Lmos Successores de Summa Centum Quinquaginta Semi trium Typhorum p Pctio Sortis Bonor Zdziemborz die hodierna resignatae provenien tum Inventarijs ✗ post fata olim olim Parentum ✗ ac Rebus Mobilibus

Se Recognoscens

se Recognoscens Concernens ex praestita sibi sufficienti Satisfactione quietat emittit et liberum facit perpetuo et in aevum praesens sua Recognitione praemissa firmans

Andrzey Borowski pt.

G.G. Ludovicus et Albertus Suscy ol Andreae Filij sani pltr R.R. quia Ipsi N.N. Ludovicum Lisicki et Mariannam ~~Zochowska ol Martini Filiam~~ invicem Coniuges et eor Lg tum Ludovinam N. Valentini Lutomirski Consortem Sorores inter se germanas Zochowskie ol Martini Filias et eor Lgmos Succres de Suma Sexaginta Sex Tyns et Sextarior Duor idq ex Summa Originali Centum Tyns per eunq ol N. Martinum Zochowski Actis praesens F: 6ta pt Festum Visitaonis S.V. Mariae proxa in anno 1729 suor Recognoscens ol Parenti inscripto provenien se Recognoscens erga Succres ol Gnosi Francisci Suski Fratris suj Germani concernens ob levatt Suma eanq de manibus Suprafati N. Lisicki moderni Sortis B. Zochowo praeduti ol N. Martini Zochowski haeredit Possessoris praestitamq sibi sufficiens Satisfactionem quietant emittunt et Liberos faciunt Inscriptionem, Debito quod ad

Interesse

interesse sui cassant nihilominus Idem Rnenę Summa Superius expressam Sexaginta Sex Tynę et Sextarior duor cum omni et integro Iure suo in psonam ejusq N. Lisicki persolvenę transferunt et transfundunt Eplenarie et in effectu psenę suis Rnibus pmissa firmanę.

Ludwik Suski r.t.
Woyciech Suski r.t.

Gnosa Conegunda Turowska od Antonij Filia cxdo Anna Chabowska Progenita S. Hiacinthi Przedpetski comors Lma II Sana plur RR. quia ipsi S. Agnethem Turowska od Pauli Filiam Primi od Valentini Bronoski 2di ~~voti~~ od S. Bartholomeij Jezewski 3tij voti od S. Casimir Bęski Relicto consortem Viduam amittam Suam et ejus Lmos Successores de Summa Ducentorum Tymphorum Polonicalis p ipsi Actis psenę Feria 2da in Crastino Festi Purificationis Gloriosissimae Virginis Mariae in Anno 1738 sibi rgnenę Inscriptae ob levatae Summam ~~Summ~~ eandem pstitamq sibi Sufficienę Satisfactionem ac Subsecutae die hocherna per maritum recompensam quietat emittit et liberam facit Inscriptionem debitoream Cassat ppetuo et in dvum psenę Sua rgne ad id accedens II in assia ejusd Suj Mariti uti tutoris Conjugalis

Conegunda Turowskich Przedpetska r.t.
Chyacynth Przedpetski assistens r.t.

G. Hiacinthus Przedpetski et N. Valentini Przedpetski
Filius Sanus pter R. R. quia ipse G. Conegunda Turowska
olim Antonij Filia cum olim N. Anna Chabowska Pro
genita conti Suae Smae et ejus Successoribus Smis
de Bonis Suis Gnalibus omnibus Mblibus et Imblib.
Paternis Mrnis haereditate obligata habita et habenda
Summisque quibuscumque pecuniarijs Ubicumque locorum
haerentibus praecipue in et super Bonis Smardzewo
in Pltu Plocen. et Districtu Bilscen. Consistentibus
seu Potius Sorte ibidem sita Summam ducentorum
Tymphorum Polonicalium die hodierna de manibus G.
Agnethae de Turowskie Ultimi nuptus olim G. Casimiri
Bęski Relictae contis viduae levatae modo simplici
debiti Tenetur Inscribit ac se Suosque Successores
ad id tenendum obstringit et Inonerat eandemque
Summam in Uno Anno Integro se Soluturum
offert et declarat idque sub Simili Summae
Vadio Pro quo Ubique respondebit Suis cum poste
ris. Hyacynt Przedpetski rt

G. G. Hyacintus Przedpelski olim Valentini Filius
ab una et Cunegunda Turowska olim Ante-
nij Filia ab altera Pte alias invicem Conju-
ges Sanis pltr. R. R. Qui ipsi sibi mutuam et
reis pro eam omnium et Singulorum Bonorum
Suorum Mblium et Immobilium Paterno-
rum Maternorum haereditate obligata habita
et habendorum acquisita et acquirendorum Sum-
marumque Quarumvis pecuniariarum ubivis
locorum haerentibus praecipue nec non Capteris Stan-
ni Clenodiorum Vestium Vestimentorum
Interium denique omnium totiusque Substantiae
et Suppellectilis domesticae ad ultimae Vitae suae
tempora ad vitalitatem faciunt et In-
scribunt praesentibus Suis Rnibus praemissa firmantes
Hyacynty Przedpetski R. R.
Kunegunda Przedpelska rt

G. Eva Sokrasinska

G. Eva Krasinska od Joannis Filia ad vero G. Ludovi
ci Baniecki Relicta consors Vidua Sana pter
Bonorum Rokicie in Terra Dobrinen. et Distri
ctu Lipnen. consistens seu Potius Sortis Ibidem Sitae
haeredissa Sana pter RR quia ipsa G. Marianna
Baniecka G. Casimiri Umiński Conti, et ejus Lmis
Successoribus Laboriosam Rosaliam ancillam od
Casimiri Filiam de ejus B. Rokicie Subditis Suae
haereditatis Jam ex nunc cum Omni et Integro Jure
Suo Dnio Proprietate Titulo proprietatis haereditatis ac
cum omnibus ipsius Subditae Utilitatibus
Usibus Fructibus et Commodis ut Pote die
rum Laboribus cunctaque Obedientia per ipsa
Pstari Solito dat donat Vendit inscribit
et resignat perpetuo et in aevum praesentem
Tuitionem Gnalem et Eiectionem Specialem
ab Omnibus in Genere Impedimentis Ca
vet idque Sub damnis Terribus pro quibus
Ubique respondebit Suis cum posteris
Ewa Krasinskich Baniecka

Eadem G. Baniecka Bo Sana pter RR quia ipsa GG
Matthaeo et Antonio Banieckim Filijs Suis
cum eodem od G. Ludovico Baniecki Progenitae
Fratribus Inter se Germanis et eorum Lmis Suc
cessoribus Summam Suam Pecuniariam Tin
gentorum Tymphonum Polonicalium per GG. Jacobum
Grabowski et Sophiam de Sliwickie Primi Voti
od G. Valentini Szczutowski edi Protunc Inviscem
Conjuges Victricum et Matrem atque Andream
Szczutowski Privignum et Filium Actis Castren

Bobrovnicen modo obligatus super B. Kukowa
in Terra Dobrinen et Districtu Lipnen comitien
seu Potius Sorte Ibidem Sibi rgnen Inscriptus
Jam ex nunc cum Omni et Integro Jure Suo
Dnio Proprietate Propinquitate ac cum Omni
bus ejusdem Summae Utilitatibus Usibus
Fructibus et Commodis ut poto Inscriptionis
Originalis Punctis Clausulis Nexibus ligamen
tis foro Vadio Ceterisque Contentis demittit
Committit ac totum et Integrum Jus Suum
ad Pmissam Summam Sibi Servien in perso
nas Suprafatorum SS. Filiorum Suorum transfert
et Transfundit plenarie et Infectu Salvam
Sibi tamen Super Precensita Summa ad ulti
ma Vitae Suae Tempora Aedificatalem Relin
quendo et ejus de nullo derogando Pen Sua
rgne Pmissa firmante

Eva z Krasinskich Banicka rt

Nos Theressia Strusienska olim D. Adami Filia
Nunc Petri Zglenicki Consors Lmae in assia ejusdem
sui mariti Lana pter RR. quia ipsi N. Stani
slaum Strusienski Fratrem suum Germanum
et ejus Lnios Successores de Summa Dotali quae
et quanta se Rentem de Bonis Paternis concer
nitur ob Levatam Summam eandem Pstitamque
sibi sufficien satisfactionem ac subsecutam per
maritum sibi die hodierna recompensam
qui etat, emittit et Liberum facit perpetuo
et in aevum Bonis Paternis abdicat et abre
nunciat hac sua Personali Rne Pmissa firmante

Theressia Strusienskich Zglenicka rt
Piotr Zglenicki rt

Nlis Petrus

N. Petrus Zglenicki ol. Joannis Filius sanus
pter R.R. quia ipse N. Theresiae Strusien
ska ol. Adami Filiae et ejus Consorti suae
et ejus Lmus Successoribus de Bonis suis, mo
bilibus, et immobilibus, Paternis Maternis
haereditate obligato summisque quibusvis pecu-
niarijs ubivis locorum haerens quique in et
sup. B. Zglenice magna in Pallu Plocens. et
Districtu Sierpcens. consistens seu potius
sorte ibidem sita Summam Centum Tym
phonum Polonicalis die hodierna de manibus
G. Stanislai Strusienski et hoc in vim Dotis
de B. Paternis
ipsi concernens levatam modo simplicis de-
bitum scribit, ac se et suos Successores ad ed. tenens obstringit et moneat
eandemque Summam in uno anno
integro se soluturum offert, idque declarat sub Similis
Summae Vadio pro quo ubique respondebit suis
cum Posteris. Piotr Zglenicki r.t.

G.G. Antonius Zoltowski ol. Sebastiani Filius et Jacobus Boro-
wski ol. Andreae Filius Sanipttr. R.R. Quia Ipsi G. Antoni-
um Zglenicki ol. Casimiri Filium et eius Lmos Suc-
cessores de protestationibus obductionibus ~~occasione~~
ac alijs quibusvis officiosis actibus occasione quar-
vis intervenientiarum coram actis authcis Rni
cone Ipsi factis ob initam amicabilem Compoi-
tionem praetitamque sibi sufficiens satisfactionem qui-
etant emittunt et liberos faciunt praetensiones
mortificant praesens suis Rnibus praemissa fir-
mans. Antoni Zoltowski r.t.
Jacob Borowski r.t.

G. Stanislaus Tluchowski ob Felicis Filius ex ob G. Barbara Hamien=
ska pgenitus Sanus pltr R.R. Qvia Ipsi G.G. Paulo Zdziembor=
ski et Agneti de Hamienskie in vicem Coniugibus ~~et eorum~~
B. Hamien in Terra Dobrinen Consistens seu potius Sortis
ibid Litt nuncupatt Stupkowizna modernis Haeredibus
Summam Suam Pecuniariam Trecentorum Zyn
Polonicatt Decreto Iudicij Castren Bobrovnicen Frazda
Ipsi die 7. SS. Fabiani et Sebastiani Martyr in anno
1727mo inter Sui Rentis ob Matrem ab una et Gnosos
Hamienskie Sui Rentis avunculos parte ab altera p=
lato eia ob Matri suae adiudicatt in se vero nunc ceti na=
turalem Successorem devolutt una cum provisionibus
a Summa praefata provenien ac poena Lutam Decreto
expressa in ex nunc cum omni et integro Iure
suo Dominio proprietate propinquitate ~~titulo~~ ac cum
omnibus eiusq Summae utilitatibus usibus
fructibus et Commodis ut pote Decreti punctis
rigore caeterisq contentis exceptitat Sibi Sufficien
Satisfactione demittit committit ac totum et inte=
grum Ius Suum ad promissam Summam cum
provisionibus retentis sibi Serviens in personas eorum
G.G. Zdziemborskich persolven transfert et trans=
fundit plenarie et in effectu Bonis Paternis et Ma=
ternis abdicat et abrenuntiat perpetuo et in aevum
nihil pretensionis relinquendo praesen sua Rne promissa
firmane eorum B. Hamien antecedaneos Haeredes
in vim Dotis de Bonis Paternis et Maternis Ipsi
concernen.

Stanislaw Tluchowski

Actum in Castro Plocensi in Terminis Querelar
Causarumq officij Iudicijs ac Causarum Exemptio=
num una cum Continuatione anteriorum Cau=
sarum in diem hodiernam incidens Feria Secun=
da post Festum visitationis Gloriosissimae Virgi=
nis Mariae proxima anno Dni 1744to
Coram Mas Alberto in Mochowo Zoltowski Iudice et Vicepitaneo
Substituto Iacobo in Malachowo Sokolnicki Notario offici=
alibus Castren Plocen.

Gnosus

Gnosus Felicianus Malewski ob. G. Adami Malewski Filius
Suor. G.G. Stanislai et Dominici Malewskich Fratrum Suorum
minorennium in Tutella apud se existens pro quibus
in plenissima Iuris forma pacem cavet et se de Bonis
Suis inscribit nunc Sanus pltr. R.R. Quia Ipse G. Antoni-
um Cyndacki ob. Nicolai Filium et eius Lmos Successores
de Summa Mille Tyne Polonicalis actis praesens Fra
2da post Festum Sanctae Margarethae Virginis et Mar-
tyris pxa in anno 1743tio Sui Rentis Suprafatis
Fratribus minorennibus in B. Cyndacy modo sim-
plicis debiti inscripti ob levatis Summam eandem p-
stitamque sibi sufficiens Satisfactionem quietat emit-
tit et liberum facit Inscriptionem debitoream Cas-
sat perpetuo et in aevum nihil pretensionis etiam
intuitu provisionis reservando praesens sua Rne ad
id accedens. Felicyan Malewski
mpp

Ia G. Malewski Sanus pltr. R.R. Quia Ipse G.G. Stanislao
et Dominico Malewskim ob. Fratribus Suis germa-
nis in Tutella apud se existens de Bonis Suis qua-
liter omnibus mobilibus immobilibus Paternis
Maternis haereditis obligatis Summisque quibusvis pe-
cuniariis ubivis locorum haerens Summam Mil-
le Tyne Polonicalis de manibus Gnosi Antonij Cyn-
dacki die hodierna levatis modo simplicis debiti tene-
tur Inscribit ac se et Suos Successores ad id tenens
obstringit et nonerat eandemque Summam in et p
vigilia Festi Natalis Sancti Ioannis Baptistae in
anno futuro ventura se Soluturum offert et de-
clarat idque sub Similis Summae vadio pro qui-
bus ubique respondebit Suis cum Posteris.
Felicyan Malewski
mpp

G. Eva Podoska ob. Rochi Filia G. Matthiae Gludowski Consors
Lma in assia eiusque Sui Mariti uti Tutoris coniugalis
Sana pltr. R.R. Quia Ipse G. Bartholomaeum Hesicki ob. Petri

Filium et eius lmos Successores de Summa Quadringentorum Tynę Polonicalium per Ipsos actis prene Sabbatho in vigilia Festi Nattis S. Joannis Baptistae anno Dni 1731mo sibi Renti modo simplicis debiti Inscriptum ob levatum Summam eanę pstitamque sibi sufficiene etiam in tuitu provisionum satisfactionem quietat emittit et liberum facit Inscriptionem debitoream tollit cassat et annihilat perpetuo et in aevum prene sua Rne pmissa firmane

Ewa z Podoskich Głuchowska r.t.
Maciey Głuchowski r.t.

G. Valentinus Bietkowski et Joannis Filius Sanus pttr RR Quia Ipsi G. Evae Podoska et Rochi Filiae ex ol. Anna Bronierska pgenitum G. Matthiae Głuchowski Consorti et eius lmis Successoribus de Bonis suis qualiter omnibus mobilibus immobilibus Paternis Maternis haereditum obligatum Summisque quibusvis pecuniariis ubivis locorum haerene pcipue in et sup Bonis Smardzewo in Pltu Plocene et Districtu Bielscene Consistene seu potius sorte ibiae sitto Summam Quadringentorum Tynę Polonicalium de manibus G. Bartholomaei Hesicki die hodierna levatum modo simplicis debiti tenetur Inscribit ac se et suos Successores adid tenena obstringit et monerat eanęque Summam in et pro vigilia Festi nattis S. Joannis Baptistae in anno futuro ventura se soluturum offert et declarat quod si vero Summam eanę pro tempore solutioni pfixo non persolverit extunc pvisionem annuam a quolibet centum pro Tynę Quatuor singulis annis pendere debebit idque sub similis Summae vadio pro quo ubique respondebit suis cum Posteris # in aurea moneta quaelibet aureum quatuor Tynę integris numerando

Valent. Bietkowski

P. Matthias Cetkowski od Valentini filius
Sanus pltr. RR. Quia ipsis PP. Catharinam
de Bettlewskie primi od P. Bartholomaei
Sułkowski ad praesens Lib. vo ti P. Mar
tini Ostrowski Contem Matrem tum
Melchiorem et Carolum Sułkowskie
filios in primo Voto progenitos et eo
rum Lmos Successores de Summa
Quinquaginta Tymphonae per se
recognoscenae ad Parentem eorum in tuitu
resignationis Sortis dictae Bettlewi
Zna dato obtevatam Summam eandem
praestitamque sibi Sufficienae Satisfa
ctionem quietat, emittit, et liberos
facit, maiores respectu ejusdem Summae
interposita mortificat nihil praete
tensionis reservanae praesentia
rnione praemissa firmamque Ante
cedaneos et Joannem Rogowski mo
dernum Sortis in B. Villae Rogowko
sibi nuncupatae Bettlewi Zna Haeredes

Maciej Cetkowski A.

PP. Simon Zgłenicki et Marianna de Pa
prockie invicem Conjuges et quia consors
in assa Manti tui ut tutoris Conju
gatis Sanipltr RR. Quia ipsis P. Alberto
Petrykowski od Joannis filio et ejus

ejus Lmis Successoribus Summam
Suam pecuniariam Mille Florenorum
Plium Dno Judicij Condescensorialis
in Fund. B. Mankowo F. 3a in Crno
F. Sc. Simonis et Judae Aplorum in
Ap. xe elapso inter se rnenga bona
Hipsi ac ejus Fratres Pte ab altera pr
ex mente Dni Judicij Officij praesens
protal et ad acta praesen F. 3a in Vi
gilia F. Battis S. Joannis Baptae
anno praesen per ablatam per
rectam ad judicatam iam exnunc cum omni
et integro Jure suo Dnio proprietate propin
quitate, ac cum obq ejusq Rnae utilitati
bus usibus fructibus et Commodis ut po
te Dni rigore originalium et transfu
sorialium Inscriptionum Punctis Clausu
lis nexibus Ligamentis foro Vadio
caeterisq Contentis demittunt comit
tunt ac totum et integrum Jus suum
una cum ~~[illegible]~~ ~~[illegible]~~ totaliter ducta Lessa
ad praemissam Summam sibi Seni
ens ex praestitis sibi sufficien Sa
tisfactione transferunt et transf
fundunt plenarie et in effectu prae
sentis Rnis rnibus praemissa firmans
Cum Personam supra fatis S. Petrykowski
per solvens. Szymon Zalenicki rt.
Marianna Paprocka rt.

Jmc

692

P. Simon Zgtenicki od Thomae Filij
Sanq. pt. RR. Quia ipse S. Marianna
Paprocka od Alexandri Felicis et ejus
Lmis Successoribus de Bonis suis
gnatrobus in libris in libris Prnis
Prnis haeredib. obligat. Summis
quibusvis pecuniarijs ubivis locorum
haeren. praecipue in et super B.
Mańkowo in Pltu Plocensi et Distri
ctu Bielscensi consistens Summam
Quingentorum Florenorum Plium die
hodierna de manibus S. Alberti Pe
trykoski Levat. medio simplicis
debiti inscribit teneq. ac se et suos
Successores, ad id teneq. obtringit et inone
rat eamq. Summam in anno an
no integro se solutum affert et de
clarat, idq. Subsimilis Summae
Vadio pro quo ubiq. respondebit
suis cum Posteris. Szymon Zgtenicki
Cst.

P. Albertus Petrykowski od Joannis
Filij Suo et SS. Casimiri et Antonij
Petrykoskich Fratrum suorum germa
norum pro quibus in plenissima Ju
ris forma cavet nomine Sanq. pt. RR.
R. Quia ipse SS. Simonem Zgtenicki
et Mariannam Paprockaini
cum Conjugis et eorum Lmos Successo

res

de Summis binis 1ma Sexaginta
Florenorum Plium Juramento Eiusdem, altera
Quindecem Florenorum Plium pro contin
genti Capitali Regiminis Sanctissimi Patris De
creto Condescensionis in Tunc Rev. Mas-
kowo F. 3. in Crno F. SS. Simonis
et Judae Apostolorum in ad praeclaro in
terse rnenorum ac Clericis Fratres suos
abunat ipsis Pte ab altera plat #
sibi rnenorum et alterorum Fratribus adju
dicatis ob levatis Summam eandem praed
sibi sufficienter satisfactione
quietat emittit et liberos facit perpe
tuo et in devotum praesens suarnione
ad id accedens # et ad acta praesentia F. 3tia
in Vigilia F. Nlis S. Joannis Baptistae an
nocurrens # obtatis porrectis.

Woyciech Petry Cowski
Actum in Castro Plocensi idque sub celebratione Iudi-
ciorum Feria Tertia post Festum visitationis B. V. Mariae
proxima anno Dni 1744to.

Nlis agnes Rzeszotarska ob Nicolai Filia ultimi nuptus
Nlis Petri Zebrowski consors in assia N. Alberti Wyciat-
kowski

Nles agnes ultimi nuptus N. Petri Zebrowski et Marian-
na N. Martini Nabratowski consortes lmae sorores
inter se germanae ob Nicolai Filiae Rzeszotarskie
ob legalitates

ob legalitates eorundem Maritorum suorum acta praesentem adire non valentem in assia N. Alberti Wyciałkowski Scenae praeter RR. Quid Ipsi Nobiles Joannem, Simonem et Albertum Krzesiotarskie, Nicolaum et Jacobum Myslinskie, Adamum Zmijewski, Joannem et Alexandrum Siemiętkowskie et eorum Illmos Successores de causa et actione Judiciaria Ipsi ad Judicium officij praesentem praesentes occasione certarum intervenientiarum et praetensionum Instituta ob initam amicabilem Compositionem praestitamque sibi sufficientem Satisfactionem quietant emittunt et liberos faciunt perpetuo et in aevum salvam sibi cum solo met N. Ludovico Krzesiotarski actionem in integro reservando praesentem suis Renitionibus praemissa firmare

Agnieszka z Krzesiotarskich Zebrowska r.t.
Maryanna z Krzesiotarskich Nadratowska r.t.
Woyciech Wyciałkowskich r.t.

G. G. Franciscus Wilewski et Simonis Filius ab una et Antonius Domagalec suis et aliorum in processum intrantem pro quibus in plenissima Juris forma pacem cavet et se de Bonis suis inscribit nunc parte ab altera sani praeter RR. Quia Ipsi sese ac in processum intrantem mutuo et abinvicem de causa et actione Judiciaria

---

G. Scholastica Zglenicka et Adami Filia ex et G. Anna de Hanuenskie progenita Relicta et N. Jacobi Kraiewski Consors vidua sana praeter RR. Quia Ipsi G. Mariannae Kraiewska Relictae et G. Josephi Sulenski Consorti viduae Filiae suae et eius Illmis Successoribus de Bonis suis generaliter omnibus mobilibus immobilibus Paternis haereditatis obligatis summisque quibusvis pecuniarijs ubivis locorum haerentem praecipue in et super B. Lysakowo in Palatu Plocensi et Districtu Bielscensi consistentem seu potius sorte ibidem ~~ac summa centum~~ ac sorte B. Kraiewice dzwontu summam trecentorum

Tynę Polonicall et hoc nivim dotis Ipso de Bonis Paternis et Maternis concernenę modo simplicis debiti tenetur Inscribit ac se et suos successores ad id tenenę obstringit et inonerat eandęq summam in et pvigilia Festi Nattis Sancti Joannis Baptistę in anno futuro ventura se solutum offert et declarat idq sub similis summę vadio pqvovisq respondebit suis cum Posteris.

Scholastyka z Zglenickich Kraiewska r.t.

Nlēs Franciscus Wilewski ab una et Antonius Domagalec parte ab altera sani pltr R.R. Qvia Ipso se semutuo et ab invicem de sessionebq turricis ac pœnis Lui-tis Decreto Judicij Trris Zawstirienę in Srienstio Fra Idā intra octavas Festi Sacratissimi Corporis Christi Dni anno currenę inter se Rentes ac alios plato ad explenę sibi iniunctis et adiudicall ob initam amicabilem compositionem pstitamq sibi sufficienę qvo ad pœnas satisfactionem qvietant emittunt et liberos se se nihil tamen ulteriori pcessui intuitu comprobationis vulnerū et Damnorū illatū derogandę faciunt pœnę suis Rnibus pmissa firmanę.

Franciszek Wilewski r.t.

Antoni Domagalec r.t.

N. Marianna Kraiewski dt Jacobi Filia ex N. Scholastica Zglenicka pgenitt dt vero N. Josephi Sulenski Relicta Consors vidua sana pltr R.R. Qvia Ipso N. Nicolao Myslinski dt Georgij Filio et eius lmis successoribus de Bonis suis gnaliter omnibus mobilibus immobilibus Paternis Maternis hæreditt obligatt summisq qvibusvis pecuniarijs ubivis locorū hærenę pcipue in summa trecentorum Tynę Polonicall die hodierna pr suprafatt Matrem sibi Rnti inscriptt summa centum Qvinqvaginta Tynę Polonicall modo simplicis debiti

biti tenetur inscribit ac se et suos successores ad id tenendum obstringit et rionerat eandemq; summam in uno anno integra se soluturam offert et declarat idq; sub similis summe vadio pro quo ubiq; respondebit suis cum posteris.

Maryanna z Zeraiewskich Sulenska r.t.

G. Felicianus Mieszkowski ob. Mathei Filij sanus pltr RR, quia ipse GG. Joannem et Michaëlem Wolińskie G. Vladislaj Wolinski Filios et eor. Stmos Succres, de rigore Dni Judicij Officij pnenę F. 2. ante F. S. Margarethae V. et Mtyris in Ao. Sapso inter se rgnte ab una et ipsa parte ab altera pstatitum quoq; interceptione Sclupetor. paris ac alijs quibusvis ptensionibus ex quovis fonte emersis, ob initam amicabilem compositionem, pstitlbq; sibi sufficienę satisfactionem quietat emittit et liber. facit Dcrum cassat ppetuo et in aevum pnenę sua rgne pmissa firmanę.

Felicyan Mieszkowski TR.

GG. Michael et Joannes Wolinski G. Vladislaj Wolinski Filij sani pltr RR. quia ipsi N. Felicianum Mieszkowski ob. Mathei Filium et ejus Stmos Succres de Omnibus pretensionibus oppressionibus Convulneraoneq; ob. G. Mathei Wolinski Fratris suor. rgntium germani quietant emittunt et liber. faciunt nihil ex ejusq; reservando hac sua pltr rgne pmissa firmanę

Michał Wolinski R.
Jan Wolinski r.t.

G.G. Antonius Gozdawa Sudrafski ab una et
Andreas Strusinski parte ab altera sani
pltr RR quia Ipsi sese mutuo et ab invicem
de omnibus et singulis pretensionibus ad
se ad diem hodiernam habitis et ex quo-
cunq fonte emersis prooribus conq se facti
exarati ~~quietam~~ ob initam amicabilem com-
positionem sese quietant et liberos faci-
unt Protestaones ab utrinq cassant an-
nihilant et mortificant Nil sibi pten-
sionis reservanq pro sey suis Rnibus pro missa
firmanq

Antoni Sudrafski
Andrey Strusinski rt. m.p.

G. Matthias Kurowski olim Martini Filius sanq
pltr RR., quia Ipse G. Joanni Kurowski,
Fratri suo germano natu majori et ejus
Lmis Successoribus totam et integram sortem
suam mblem, immblem paternam, maternam
hæreditatem obligatam se rgntem erga eunq ac alios
Fratres concernenq in et super B. Kurowsko in
Pltu Plocenq et Districtu Sieprcenq consistenq
sitam et jacenq jam ex nunc cum omni et inte-
gro jure suo, dominio proprietate, propinquitate titu-

log

loq̃ hæreditũ accum omnibus ejusd̃ sortis
utilitatibus usibus fructibus et commodis
utpote arejs, ædificijs, hortis, agris, pra-
tis Campis, Sylvis, Corris, rubetis, nemo-
ribus, aquis, stagnis, piscinis, piscibus
fluvijs, fluminibus aquarũq̃ quibusvis decur-
sibus attinentiq̃ et ptinentiq̃ gtr universis
nullis penitus exceptis, nec ipse ac sup
Successoribus reservatis sedita late longe cir-
cumferentialiterq̃ put eadem sors in sup
motis et limitibus extat et extenditur
pura mera et irrevocabili donatione dat
donat, vendit, inscribit et resignat ꝑ-
petuo et indivum Introonem ex nunc
admittit Tuitionem gtem et evictionem
Specialem ab omnibus ingrẽ impedimentis
cavet, idq̃ sub Vadio Damnis Trib̃us
ꝑ quibusq̃ ordebit sup cum Successoribus.

Maciey Kurowsky

N. Nicolaus Lisowski oto Alberti Filius sanus ptr
R.R. quia ipse N. ~~Ludovicæ~~ Mariannæ Lisowska Filiæ suæ
et ejus Lmis Successoribus de Bonis sup gtr omni-
bus mbtibus immbtibus paternis, maternis hære-
ditũ obligatis ꝑcipue in et super B. Zglincie

major in Pltu Plocens et Districtu
Sieprcens consistens seu potius super
summa ibid hærens # tenet inscribit, ac se
et suos Succres ad id complendum obstringit
et inonerat, eandq Summam in Uno Anno
integro se solutur declarat idq sub Vadio
Similis summæ pro quo ubiq debit sui Suum
posteris # Summam Trecentorum Tym-
phonum modo Simplicis debiti

Nikolay Lisowski R.T.

Actum in Castro Plocensi idq Sub Celebratio
ne Judiciorum Feria Quarta ante Festum
Sanctæ Margarethæ V: et M: proxima Anno
Domini 1744to

Coram officio et Actis pten Castren Capitaneatt Plo
cen ~~pliter Comparens~~ atq Gnoso Alberto Mankowski
ad hunc Actum Substituto et Subdelegato pliter
Comparens M: Jacobus Josephus in Malacho
vo Sokolnicki Notarius Castren Paltus Plocen
ob Stanislaj Filius Sanus pliter R: Rvit Quia
Ips M: Albertum Jezewski Succamerarius Pa
ltus Plocen ob M Adami in Jezewo Jezewski
Succamerarij ejusd Paltus Plocen Filium
et ejus Lgmos Successores de Summa Quatuor
Millium Tymphonum Polonicatt actis pten
Sabbatho post Festum S: Bartholomæj Apli
proximo in anno 1741 per Ipsum Sibi recogno
sen modo Simplicis debiti in Bonis Cytowo Com
pendenda provisione inscriptt obteratam Summam

eand

eand. praestitamq. sibi etiam respectu provisionum sufficien. ac plenariam satisfactionem quietat emittit et liberam facit inscriptionem delitoream tollit cassat et annihiliat perpetuo et in Deum nihil pretensionis reservando praesen. sua recognitione ad praemissa firmante.

Sig. Jacobus Josephus Sokolnicki Notarius Cath. Plocen. Cassiae.

Nles Michael et Jacobus tum Catharina Nlis Antonij Winnicki Censors atq. Hedvigis virgo innupta fratres et sorores inter se germani Kłobukowscy od Matthiae Filij et Filiae ex od. N. Lucia Malanowska progenitae et quid fratres per se sorores vero maritata Censors cum mariti virgo innupta cum fratrum suorum authoritatibus et assistentijs sani recedendo recognoverunt quia ipsi Gnoso Antonio Dobreniecki od Joannis Filio et ejus ltimis successoribus summam suam pecuniariam centum quinquaginta Tynphonum Polonicalis p od Nlem Petrum Kłobukowski actis praesen. sabbatho post Dominicam Oculi Quadragesimalem proximo in anno 1729no sibi recognosen. modo simplicis debiti cum pendenda provisione super bonis Lysakowo Labuny inscriptis decretoq. Judicij Officij praesen. feria 2da in Crastino Festi Sacti Matthaei Apostoli et Evangelistae in anno 1738vo inter se recognosen. ab una et relictis ac successores suprafati od Nlis Petri Kłobukowski parte ab altera prolato una cum poena luitu adjudicatis iam ex nunc cum omni et integro Jure suo Dominio proprietate ac cum omnibus ejusd. summae utilitatibus usibus fructibus et commodis, utpote inscriptionis originalis punctis clausulis ligamentis nexibus foro vadio decreti vigore caeterisq. contentis demittunt committunt ac totum et integrum jus suum ad praemissam summam sibi servien. ex # provisionibus ac

Prestita sibi sufficienti satisfactione una cum perducto processu transferunt, transfundunt plenarie et in effectu intromissionem in agros summæ ejd. originali et provisione ac pœnæ lustæ obnoxios vigore traditionis in rem suj expedito admittendo Prsenę suis recognitionibus ad id accedentibus.

Michał y Jakub Kłobukowscy RJ
Katarzyna Winnicka RJ
Antoni Winnicki RJ
Jadwiga Kłobukowska RJ

Nles Michael et Jacobus Kłobukowscy ob Petri Filij ex ob N Lucia Malanowska progenito Fratres inter se germani sani pter Recedendo Rrunt quia ipsi Nlibus Catharinæ Nlis Antonij Winnicki Consorti et Hedvigi Virgini innuptæ Kłobukowskim Sororibus suis et earum legitimis Successoribus de Bonis suis gnaliter omnibus mobilibus et immobilibus Paternis Maternis hæreditto obligato p summisq quibusvis pecuniarijs Pcipue in summa Trecentorum Tynphonum actis Prsenę Feria 6ta in Crastino Festi Nativitatis S Joannis Baptistæ in anno 1729vo per ob Nles Hedvigim Winnicka ob Nlis Alberti Cieslinski relicto Consortem Viduam Matrem et Thomam Cieslinski Filium sibi recognoscenę et ejd. sororibus cessa seu potius portionibus se concernentibus Summam Septuaginta Quinque Tynphonum de manibus G Antonij Dobrzniecki die hodierna Levato modo simplicis debiti tenentur inscribunt ac se et suos successores ad id tenendum obstringunt et inonerant eandq summam in et p vigilia Festi Natis S Joannis Baptistæ in futuro ventura se soluturos offerunt et declarant idq sub similis summæ vadio pro quo ubiq respondebunt suis cum posteris.

Michał y Jakub Kłobukowscy RJ

Actum in Castro

Actum in Castro Plocensi idq; sub Celebratione Judiciorum Feriâ 5tâ ante Festum Sanctæ Margarethæ Virginis et Martyris proxima Anno Dni 1774to

Officium præsens Castrensis Capitis Plocensis ad Oblationem S. Josephi Druchowski Cessionem Infrascriptam ex Actis Castrensis Ciechanoviensis et Thecmanalis in rem cujus Interest Servientis Tenore Ducens Ad acticandum Actuq; præsens Ingrossandum Suscepit in tenore sequenti Actum in Arce Ciechanoviensi Feria Secunda post Festum Visitationis SS. Mariæ Proxima Anno Dni 1774to Coram Officio et Actis præsens Castrensis Capitis Ciechanoviensis Pler Comparens Mcus Franciscus Duczyminski Venator Terræ Ciechanoviensis in Szumek Krzyży etc. hæres Sanus Rsit quia ipse M. Thomæ Zielinski et M. Ludovici Zielinski Succamerarij Terræ Tomiensis et Filio et ipsi Smi Successoribus Summas Infrascriptas Primas Primam Viginti Septem Millium Ducentorum Quindecem Zynphonis ex Summa majori Triginta Millium Zynphonis per M. Annam de Zawisze et M. Josephi Zielinski Subdapiferi Pltus Plocensis Relictæ contem. sup. B. Tarważ Wkra Wulka et alijs adjacens modo Obligatæ Inscriptæ alteram Mille Trecentorum Unius Zynphonis Tertiam Septingentorum Septuaginta Novem Florenorum Grossorum duodecem Polonicalis Sibi ignem Dero Compromissoriali in fundo B. Tarwasz Sabbatho

post F. Visitationis S.V. Mariae videlicet die quarta
mensis Julij Actum praesentem praecedentem prolato sibi ignem adju-
dicato non nullas corporali Juramento juxta oblo-
quentiam Dni Compromissorialis Eiusdem acceptae sua
sufficienter et plenaria pro praemissis summis satis-
factione per eundem M. Zielinski Succamerariae Tomsen
in praemissis summis facta et praestita cum jure suo
contentisque contractus obligatae obligationis Dni et
ultimarij Compromissorialis omnibus committit
demittit Jus suum totum et integrum in Ipsum et
ejus successores Lmos transfundit et transfert
plenarie et in effectu actualiter possessionem et intro-
missionem admittit ac de bonis Parwaz wkra et
wulka ac alij condescendit perpetuo ex protocollo ca-
strensi Capitis Ciechanoviensis rescripto Ujazdowski
manu propria legit Mchowiecki locus sigilli castri
Illius post cujus quidem praesentis in acta praesentis ingrossationem cessionis
~~[illegible]~~ Originale ejusdem Ipsa officij suj Eiusdem
ne denuo ad se recepit Jozef Druchowski mpp

N. Anna Zglenicka ol Casimiri Filia N.
Sebastiani Strupczewski Consors ob legalitatis
ejusque suj Mariti acta praesentis ad irenovalem
in assia N. Casimiri Malanowski Sana pl. RR.
quia Ipsa N. Joannem Albertum Strupczewski ol Joannis
Filium et ejus Lgmos Succres de Summa
Centum Tynphorum per Ipsos sibi Rnem actis praesentis
F. 2. post F. Visitaonis S.V. Mariae pda in
anno 1735to sup B. Mysłakowo NN. modo

Simplicis

simplicis debiti in sera ob levatt Summa eand. p stitamq sibi etiam respectu provisionis Sufficien. Satisfactionem qetat emittit et liber facit Inscriptionem Debitt cassat perpetuo et in aevum. p sen. sua Rne ad id Accedens. Anna Zglenicka R.T.

Kazimierz Małanowski iako assystent R.T.

N. Marianna Gorzechowska ol Adami Filia ol vero N. Gasparis Borowski Relicta Consors Vidua sana plr RR quia Ipsa N. Anna Zglenicka ol Casimiri Filia N. Sebastiani Strupczewski Consorti et ejus Lgmis Succribus de Bosuis Gnlti onibus mobly imbly Patmis Mmis Hereditt Obligatt Summisq quibusvis pecuniarijs pcipue in et super B. Zrodła in Terra Dobrinen. et districtu Lipnen. consisten. seu potius Sortibus ibid. sitt suis hereditt Summa Centum Typ. Polonicatt die hodierna de manibus N. Joannis Strupczewski ex B. Mysłakowo levatt modo Simplicis debiti tenet inscribit ac se et suos Succres ad id tenend. obstringit et inonerat eandemq Summam in et pro Vigilia F. Nativitatis Sancti Joannis Baptistae se Soluturam Offert et decla

rat quod si vero Summa pro tempore Soluconi praefixo non persolverit extunc provisionem annuam a quolibet Centum per Tynę Septem singulis annis pendere debebit idq sub similis Summae Vadio pro quo ubiq rdebit suis cum posteris.

Maryanna Gorzechowska r.t.

P. Catharina Harska ob Vladislai Filia P. Jacobi Borzewski Consors lma cum assia et libero Consensu eiusq Sui Mariti uti Tutoris Coniugalis Sana pltr RR Quia Ips M. Josephum Chełmicki Vexilliferiae Terrae Dobrinenę ob M. Antonij Chełmicki vexilliferi eiusq Terrae Dobrinenę Filium Bonorum Płomiany in Terra Dobrinenę Consistę antecedaneum haeredem et eius lmos Successores de Summa Mille Tynę Polonicatt per praefatt ob Parentem eius super praecensitis Bonis Płomiany modo quovis inscrta et ad Solvenę actis authenticis Rni assecuratt se Rentem concernenę oblevatt Summam eanę de manibus M. Josephi Nałęcz vexilliferi Terrae Dobrinenę eorunę B. Płomiany moderni Haeredis praestitamq sibi sufficienę etiam respectu provisionum Satisfactionem ac Subsecutt noviter per praefatt Mcum Nałęcz vexilliferum Dobrinenę super Summam eanę originalem Mille Tynę coram actis Terrestribus Lipnenę in anno praesenę aliam inscriptionem quietat emittit et liberum facit nihil praetensionis ad suprafatt M. Chełmicki reservando praesenę Sua Recognitione ad id accedenę Katarzyna z Harskich Borzewska r.t.

Jakub Borzewski mpp

N. Antonius Kłobukowski ex Matthiae Filius Sanus pltr R.R. quia Ips N. Jacobo Kłobukowski Tra

tri

tri suo Germano et ejus Lmis Succcribus
totam et integram Sortem suam mble et smble
Pma Mrnam hæreditt Obligatt seu alioquo-
vis modo et juris titulo se Rnem concernen
in & super Bonis Ktobukowo Karasie Litt et jacenti
zam ex nunc cum omni et integro jure suo
Dominio proprietate propinquitate &c
cum omnibus ejusq Sortis suæ utilitatibus
usibus fructibus et comodis ut pote areis
areis # holodio agris pratis campis Silvis bor
ris rubetis nemoribus aquis stagnis fluviis
fluvijbus aquarq quibusvis decursibus atti
nentijsq et pertinentijs gnlltr universis
nihil pro se suisq Succcribus reservatt sed ita
late longe circumferentialiterq prout eaq
Sors in suis metis et Limitibus extat et ex
tendit a Vigilia F: Nativittis S: Joannis
Baptistæ pxe pterita anno psen ad Annos
tres integros extunc de anno, ad annum usq
ad exemptionem in Summa Centum Quin
quaginta Tyn cum inseminaonibus utrisq
sic circa exemptionem mittenæ Obligat
invadiat intromissionem ex nunc admittit
atrio ac Curia et

tuitionem Gnalem et Evictionem Specia
lem ab omnibus in gre impedimentis ca
vet idq sub damnis Terribus pro quibusubiq
rdebit suis cum posteris.

Antoni Kłobukowskj R.T.

N.N. Albertus Thomas et Josephus ol. Mar
tini suis et N. Joannis Fratni suj Germani
tum Nicolaus ol Ludovici atq Catharinae ol Jo
annis ~~Filij et Filia Tłuchowscy~~ N. Mathej
Guyski Consors in assia suprascror Fratr suor
Patruelium suo itidq N. Theressiae Ygl Francisci
Zglenicki Consortis Sororis suae Germanae pro
quibus in plenissima Juris forma pacem
Cavent nne Filij et Filia ~~Tłuch~~ Fratres et
Soror inr se Patrueles Germani Tłuchowscy
ol N. Andreae Tłuchowskj Nepotes et Neptis
Sani pltr R.R. quia Qps N. Albertum Wol-
ski ol Vladislaj Filium ol vero N. Pauli
Wolski Nepoti et ejus Lgmis Succribus Sum-
mam suam pecuniariam Quadraginta Flo
renorum Polonicalium p suprafatum ol N. Paulum
Wolskj avum ejus suor Rnerum itidq avo Actis
Pzerum Superioribus modo obligatum sup agni
Cortis in B. Tłuchowo sitto in scra cum

omn

omni et integro Jure suo Dominio proprie-
tate propinquitate ac cum omnibus ejusdem
mae utilitatibus usibus fructibus et Comodis ut
pote inscriptionis Originalis punctis Clausu-
lis nexibus Ligamentis foro vadio caeterisque
contentis demmittunt committunt ac totum et
integrum jus suum ex praestita sibi sufficienti
satisfactione ad praemissam Summam sibi ser-
viens in personam persolventi transferunt
et transfundunt plenarie et in effectu
praesentis de agris condescendunt Juris quaesito
ris intromissionem in eosdem admittendo praesentes
suis Rnibus praemissa firmantes.
Woyciech Tomasz Józef Nikołay Katarzyna Tłuchowscy.

N. Eva Szumańska ol. Antonij Filia N. primi
ol. N. Nicolaj Osowski Zdi ad praesens nuptus
N. Valentini Tłuchowskij Consors ob legalitatis suae
~~[illegible]~~ praesentem adire non valentem in Assia N. Marti-
ni Liszewskij sana pttis Rg R. quia Ipsi N. Bar-
baram Ptaszkowska ol. Premislaj Filiam N.
Francisci Męczyński Consortem et ejus Legmos
Successores de ~~[illegible]~~ poena Duplici Quatuorde-
cem Marcarum Polonicalium Decreto Judicij Officij

Pzen F: 2 pt D: Iubilate pxe Pterita
anno Pzen inr se Rnen ab una et Ips
ac alios parte ab altera prolato adju
dicatis ob levatas Marcas easq Pstitamq
sibi sufficien satisfactionem quietat
emittit et libera facit Dcr hocce quo
ad Interesse ~~eps~~ persolut marcar mortificat perpetuo
et in aevum Pzen sua Rne Pmissa firman.
Eva Szumanska R.P.
Martinus Lisowski

ob non solutionem non extradit

P. Balthasar Suminski ot Stanislaj Filius ab
una et M. Stanislaus Karwosiecki Venator Ra
ven ot Stanislaj Filius parte ab altera sani
pltr R. R. quia Ips sese mutuo et ab invicem
de Ptensionibus omnibus et singulis ex quo
vis fonte ad diem hodiernam habitis et emersis
Marcis quibusvis ac poenis Lictis Decrer in Ju
dicio Officij Pzen inter se Rnen prolatis, ob ini
tam amicabilem compositionem Pstitamq
sibi sufficien ac plenariam satisfactionem
quietant emittunt et liberos de se faciunt
Proones obductiones maones Effa arresta Dcra
quaevis in Judicio Officij Pzen lata mortificant
totumq et integr processum et Condemnaones

cassant

ob non solutionem non extradit

cassant perpetuo et in aevum pr̃sen suis Rnibus
pmissa firmarum suo et G. Theressiae de Rze
szotarskie primi ō S. Alberti Gutkowski
2di ad pr̃sens nuptus Consortis tum Matthiae
et Stanislai Gutkowskich Privignor suor
pro quibus in plenissima Juris forma pa
cem Cavent et se de B. suis omnibus in
scribit nne. Balcir Sumienski rw

Stanislaus Respond Kurwosz

---

ob non solutionem non extradat

M.M. Antonius Gozdawa Sudraski Ensiferae
Terrae Dobrinen ab una et Stanislaus Karwo
siecki Venator Raven parte ab altera sa
ni pltis R R quia Ipsi sese mutuo et ab
invicem de cunctis et singulis pr̃tensionibus
ex quovis fonte emersis et ad diem hodier
nam ad se usurpatis pro̅onibus quibusvis
inscriptionibus in Regnis Judicij Officij pr̃sen
dependenae ob initam amicabilem compositio
nem pr̃stitamq sili ac plenariam satisfactio
nem quietant emittunt et liberos sese faci
unt pro̅ones ac quovis offsos actus in tyte
quarvis pr̃tension cong se facti et subsecut

annihilant perpetuo et in aevum nihil
pretensionis reservando praesentibus suis Rnibus
praemissa firmam.

Antonius Gondaux Siadrzyski
Stam. Respon. Humyrie
[illegible]

M. Ignatius Zboiński Ensifer Terrae Dobrinen
Lanus pltr RR. quia Ipsi G. Alberto Machaczyn
ski ol. Pauli Filio et ejus Legitimis Successoribus
de B. suis gnltr omnibus mblibus Prins Ma
ternis haeredib. Obligato praecipue in et Sup. Bi
Cietuchowo in Terra Dobrinen et Districtu
Lipinen consistentem Summam Mille Ducentorum
Tyn in argentea moneta modo simplicis
debiti tenet inscribit ac se suosq. Successores
ad id tenet obstringit et in onerat eandemq.
Summam in et pro Vigilia F. Nativitatis S.
Joannis Baptistae in anno futuro ventura
se solutum offert et declarat quod si vero
Summa eandem pro tempore praefixo solvoni non
persolverit extunc provisione annua a
quolibet Centum per Tyn Octo singulis
annis

annis pendere debebit idq sub sub si
mili summæ vadio pro quo ubiq rdebit ubiq
suis cum posteris.

Ignatius Zboiński
ERD

G.G. Antonius Gadomski et Adami Filius ab una et Casimirus Hoskowski et G. andreæ Filius parte ab altera sani pltr RR. Qvia Ipsi sese mutuo et abniviceni et qvidem G. Gadomski G. Hoskowski ~~de protesta~~ G. vero Hoskowski GG. Gadomski et ~~Franciscum~~ Casimirum Roman de causis et actionibus Iudiciarijs sibi abniviceni ad Iudicium officij pstenc in mutuis actoratibus et reatibus occasione certarum ptensionum et violentiarum institutis obinitam amicabilem compositionem pstitamq sufficienc ac plenariam satisfactionem qvietant emittunt et liberos sese faciunt ptestationes vulnerum obductiones Decreta qvævis totumq et integrum pcessum tollunt cassant et annihilant perpetuo et in ævum nihil ptensionis ad se et suprafatum G. Romanum pcessum intranc ex qvovis fonte reservando pstenc suis Rnibus ad id libere et benevole accedenc.

Antoni Gadomski rt.

Kazimierz Hoskowski mpp

Actum in Castro Plocensi idq sub celebratione Iudiciorum Feria sexta ante F. S. Margarethæ virginis et Martyris pxa anno Dni 1744to.

N. Melchida Ignczewska et Fabiani Filia et vero N. Ioannis Howalewski Relicta Consors vidua sortis in B. Ignczewo Feriorki sitt Hæredissa sana pltr RR. Qvia Ipsi N. Ioanni Kutkowski et Gregorij Filio et eius lucis successoribus de Bonis suis qualiter omnibus mobilibus immobilibus Paternis Maternis hæreditt obligatt

Summisq; quibusvis pecuniarijs ubivis locorum
hærenę præcipue in et Sup. B. Kyprafatt Zanczewo
Teziortini Pltus Plocenę et Districtu Bielscenę Consi-
stenę seu potius Sorte ibidem sitt Summam Mille
Tynphorum Polonicatt modo simplicis debiti tenetur
inscribit ac se et suos Successores ad id tenenę ob-
stringit et inonerat eandemq; Summam in uno
anno integro se Soluturam offert et declarat
idq; sub similis Summæ vadio pro quo ubiq;
respondebit suis cum Posteris

Melchyda z Zanczewskich Kowalewskart.

G. Gaspar Smulski ob Vladislai Filius Sanus pltr RR
Qvia Ipsi G. Theressiæ Ciołkowska ob G. Alberti Filiæ faven-
tibus Superis Deodante Consorti suæ futuræ et eius le-
gitimis Successoribus de Bonis suis gnaliter omni-
bus mobilibus immobilibus Paternis Maternis hæ-
reditt obligatt Summisq; quibusvis pecuniarijs
ubivis locorum hærenę ~~præp~~ præcipue in et Super
B. Duchnitki et Smulski in Terra Zacrocimenę
consistenę Summam Quadringentorum Tynę Polo-
nicatt modo simplicis debiti tenetur Inscribit ac se
et suos Successores ad id tenenę et Complenę obstrin-
git et inonerat eandemq; Summam in uno anno
integro se Soluturum offert et declarat idq; sub simi-
lis Summæ vadio pro quo ubiq; respondebit suis
cum Posteris

Gasparus Smolsky M.P.

N. Matthias Chudzienski ob Andreæ Filius Sanus pltr RR Qvia
Ipsi G.G. Paulum Sebastianum et Ignatium Brudzinskie Fratres
inter se germanos ob Andreæ Filios et eorum Successo-
res de Summa Ducentorum Tynę Polonicatt pro G. Antoni-
um Brudzinski Fratrem eorum Germanum sibi Renti
actis præsenę in anno præcedente elapso 1743tio modo sim-
plicis debiti inscriptam oblevatt Summam eandem de mani-
bus G.

bus G. Francisci Brudnicki Patruicor. Pstitamq; sibi sufficiente satisfactionem quietat emittitat liberos facit Inscriptionem debitoream mortificat Psene sua Rne ad id accedente perpetuo et in aevum. Maciey Chudzenski r.t.

GG. Matthias Brudnicki ac Albertus Lisucki ab una, et Albertus Pęsieński suo et GG. Joannis Zglinicki soceri sui, ac Matthiae Albert Gierzyński pquibus pacem in plenissima jurisforma cavent nne Sani pltr RR. quia Ipsi se se mutuo et abinvicem de Omnibus et Singulis pstensionibus ex quocunq; fonte emersis ad se ad diem hodiernam usurpatis, tum quibusvis oppssionibus ac violentijs invasionibus, proonibus ac vulner Obductionibus, ac alijs offsis actibus, conc se ab utrinq; factis, ob initam amicabilem Compoonem se sequietant, emittunt, et liberos faciunt, proones, vulner Obductiones cassant, pstensiones quasvis mortificant, nihil scintillae reservando psene sujs rgnibus pmissa firmane

Maciey Brudnicki R.
Woyciech Lisucki t.r.
Woyciech Pęsiński swym y inszych imieniem t.r.

Mt: L: Stanislaus Czachorowskij olt. Casimiri Filius Sanus personaliter recedendo vit. Viae Ipsi Mcum Joannem Faustinum Pijczenskij Ensiferidam Kijoviae olt. Mci Adami Pijczenski Ensiferi Kijoviae filium et ejus legitimos Successores de Provisionibus a Summa Mille Quingentorum Tymphonum idq ex Summa Originali Duorum Millium Tymphonum Dnorum Judicij Officij Praesenti Feria 2da post Dcam Misericordiae proxima in Ao 1741 inter se recognoscens ab una et ipsi parte ab altera ultimarie prolatae adjudicatae restanti p. annis quatuor videlicet Ab Anno 1741. Ad Annum Millesimum Septingentesimum quadragesimum Quintum. provenien Salva Summa restanti 1500 Tymphonetum provisione Annuali a totali Summa 2000 Millium Tymphonum ac Marcis in Dnro Supra de actu exarato expressis processuq perducto in integro manentibus ob inedam amicabilem Compositionem praestitamq sibi sufficiens Satisfactionem intuitu earundem provisionum p quatuor Annis Scilicet ad vigiliam futuram Nativitatis S. Joannis Baptistae in Ao inmisenti Venturam provenientium

ensium quaecat emittit et liberum facit perpe
tuo et in aevum praesenti Sua recognitio
ne Dmissa firmante Stanislaw Czachorowski R

G. Constantia Grzymczewska ob Pauli Filia primi ob R. Andreae Nartowski secundi ad praesens nuptus G. Constantini Hoczorowski Consors lma in assia eiusq Sui Mariti uti Tutoris Coniugalis Sana pltr RR. Qvia Ipso M. Albertum in Mochowo Zoltowski Iudicem et vicecapitaneum Substitutum Castrens Pltus Plocens qui in locum officij Sui ~~ad hunc actum~~ uti in Causa Sua propria G. Laurentium Brzozowski ad huc actum Substituit et Subdelegavit ob M. Alberti Zoltowski Subiudicis Tris Plocens Filium et eius lmos Successores de Summa octingentorum Tyns Polonicatt per Ipsos sibi Renti actis praesens Sabbatho in vigilia Festi Visitationis Gloriosissimae Virginis Mariae in anno 1742do modo simplicis debitini B. Brodocino inscriptt oblevatt Summam eandem actitamq sibi etiam respectu provisionum Sufficiens satisfactionem ac Subsecutt p Maritum die hodiernam Summae originalis aliam Recompensam quietat emittit et liberum facit Inscriptionem debitoream mortificat perpetuo et in aevum praesens sua Rne ad id accedens.

Konstancya z Grzymczewskich Hoczorowska ręką.

Konstaty Hoczorowsky m.p.

non Solutt.

Laurentijus Brzozowski ad hunc actum Subdelegatus m.p.

G. Constantinus ~~Bro~~ Hoczorowski ob Valentini Filius Sanus pltr RR. Qvia Ipso G. Constantia Grzymczewska ob Pauli Filia primi ob G. Andreae Nartowski secundi ad praesens nuptus Consorti Suae et eius lmis Successoribus de Bonis # Paternis Maternis, haereditt obligatt Summisq quibusvis pecuniarijs ubiqvis locorum haerens praecipue in et Super Bonis Dramino magna in Pltu Plocens et Districtu Plonscens consistens seu potius Sorte ibid sitt Summam octingentorum Tyns Polonicatt de manibus M. Alberti Zoltowski Iudicis et vicecapitanei Castrens Pltus Plocens # Suis qualiter omnibus mobilibus et immobilibus.

Die hodierna ex Bonis Brochocino Levatt modo Simplicis debiti tenetur, inscribit ac se et suos Successores ad id tenenda obstringit et monerat eandemq; Summam in uno anno integro se Soluturum offert et declarat idq; subsimilis Summae vadio pro quo ubiq; respondebit suis cum Posteris. Konstanty Kocorowsky N.P.

NN. albertus Krasniewski ot Casimiri Filius ab una et Francisca Horzybska ot Simonis Filia parte ab altera alias invicem Conniges Sani pttr RR. Quia Ipsi Sibi mutuam et reciprocam omnium et singulorum Bonorum suorum mobilium immobilium Paternorum maternorum haereditt obligatt habitt et habenda Summarumq; quarumvis pecuniariarum ubivis locorum haerenda necnon auri argenti cupri aeris stanni denodiorum vestium vestimentorum Inventariorum denique omnium totiusq; Substantiae et Suppellectilis Domesticae ad ultima vitae sua tempora ad vitalitatem faciunt et inscribunt praesentes suis Rnibus praemissa firmanda

Woyciech Krasniewski r.t.
Francisca Horzybska r.t.

Actum in Castro Plocensi idq; sub celebratione Judiciorum Sabbatho ante Festum S. Margarethae Vetm. Anno Dni 1744to.

G.G. Antonius et Ludovicus Zdziarscij ot Nicolaj Filij Sani pttr RR. Quia Ipsi Perittri et Admdm Rndo Sacerdotiarsky Canco Regulari Lateranensi Cntus Cervenensi Ppto in Krasne Fratri suo germano et ejus Successoribus Sanguine junctis totas et integras Sortes suas mobiles et immobiles Paternas maternas, haereditt, obligatt, seu alio quovismodo et juris titulo se Rgntes erga eandem Perillrem et admdm Rndm Fratrem suum Concernentem nuncupatas Zawislakowizna in et Sup Bonis praedbonis in pttu Ploc et Districtu Bilscen consistentes sittas et jacentes ad praesens in obligatione apud Succres ot G. Pauli Sokolnicky

nicly existens per Ipsi sibi eximendas jam ex nunc
cum omni et integro jure suo Dominio proprietate proprietate
titulo haereditatis, ac cum omnibus earundem Sortium
suarum utilitatibus, usibus fructibus et Commodis, ut po
te areis ~~aedifi~~ hortis agris, pratis, Campis, Silvis, bonis,
rubetis, nemoribus, aquis, Stagnis, piscinis, piscibus,
fluvijs, fluminibus, aquarumque quibusvis decursibus
attinentijsque et pertinentijs generaliter universis nullis pe
nitus exceptis nec pro se et suis Successoribus Rese
vatis sed ita late longe circumferentialiterque
Sortes Sedentes concernentes in suis metis
et limitibus ab antiquo extant, et extendunt, pura
mera, et irrevocabili Donatione Dant, Donant, ven
dunt, proscribunt et Resignant, perpetuo et in aevum
Intromissionem ex nunc admittunt, Quitionem generalem
et Evictionem Specialem ab omnibus in genere Im
pedimentis Cavent idque sub damnis Vnoribus pro quibus
ubique respondebunt suis cum Posteris.

Antoni Zdziarski R.D.
Ludowik Zdziarski R.D.

S. Petrus Wisniewski ob martini Filius suo et SS. Hedvigis
de Sniechowskie Consortis Secundariae tum Magdalenae et
Hedvigis Wisniewskich ex ob Gnosa Eva Maliska in primo
thoro progenitae Filiarum Suarum pro quibus in plenissi
ma Juris forma pacem Cavet et se de Bonis suis inscribit
nomine Sanus pter recedendo Rvit quia ipse M. Joanni
Gozdawa Sudraski Venatori Sanocen. S. Josephi Sudraski
Filio et ejus Lmis Successoribus Summam pecuniariam
Sexcentorum Tymphonum Polonicalis originaliter, p. S. Jose
phum Sudraski in agris Certis super Bonis Sudragi sito
Sorteque nuncupatae Skarpkowizna sibi recognoscen. et
ob primitivae Consorti suae ad eandem Summam inperti
nenti errore Cancellariae actis Castren. Bobrovnicen.
Feria Secunda post Festum Visitationis Beatissimae
ac Gloriosissimae Virginis Mariae pma in anno 1729no

modo obligatorio inscriptis inscriptioneq per se recognoscenc in personam Suprafatæ primitivæ Consortis suæ super Summam Quadringentorum Tynphonum in summa eadem originali Sexcentorum Tynphonum, se recognoscenc de Iustitia Concernente recognita sub uno eodemq actu oneratam subsequentiq tempore post inita secundaria vota inscriptione altera in rem Modernæ Consortis super Summam Centum Tynphonum coram actis præsenc Superioribus per se recognoscenc facta itidem gravatam exindeq tam suam quam earundem Consortis et Filiarum Suarum propriam iam ex nunc cum omni et integro Iure suo proprietate propinquitate ac cum omnibus ejusdem Summæ utilitatibus usibus fructibus et Commodis ut pote inscriptionis originalis ac in fondamento ejus aliarum binarum punctis Clausulis nexibus ligamentis foro vadio Cæterisq Contentis demittit Committit ac totum et integrum Ius tam suum quam earundem Consortis et Filiarum ad præmissam Summam servienc ex præstita sufficienti satisfactione in personam Suprafati G. Sudraski persolventis transfert et transfundit plenarie et in effectu de sorte Summæ Sexcentorum Tynphonum obnoxia Condescendendo et omnimodam evictionem Cavendo præsenc sua recognitione ad id accedente. Piotr Wisniewski R.T.

G. Stanislaus Zołtowski Joannis Filius sanus Rendo Rvit quia ipse GG. Magdalenæ et Hedvigi Wisniewskim virginibus innuptis G. Petri Wisniewski ex ob. Gnosa Eva Maluska progenitis filiabus et earum litmis successoribus de Bonis suis gnaliter omnibus mobilibus immobilibus Paternis Maternis hæreditis obligatorijs summisq quibusvis pecuniarijs ubivis locorum hærenc præcipue in et super Bonis Romatowo et Smolewo in Palatinatu Plocenc et districtu Sierpcenc seu potius sortibus ibidem sitis Summam Quadringentorum Tynphonum in aurea moneta quemlibet aureum Quatuordecem Tynphonis ~~integris numerando sine~~ absq sextario numerando de manibus G. Joannis

Sudraski

Sudraski Venatoris Sanocen. die hodierna leva
tam ex Bonis Sudragi vigore inscriptionis su-
prafati G. Wisniewski in personam matriscar.
in Summa Sexcentorum Tynphonum ipsi Ser-
vien. recognitae profecticiam modo simplicis
debiti tenetur inscribit ac se et suos Successo-
res ad id tenend. obstringit et in onerat can-
demq. Summam in et pro vigilia F. Nativi
tatis S. Joannis Baptistae in anno futuro ven
tura se soluturum offert et declarat quod
si vero Summam cand. pro tempore solutioni
praefixo non persolverit extunc provisionem
annuam a quolibet Centum per Tynphones
septem singulis annis pendere debebit idq. sub
simili Summae vadio pro quo ubiq. respondebit suis
cum posteris. Stanislaw Zołtowski mpp

G. Joannes Zołtowski suo et G. Franciscae de Gembar
thy ob. M. Miroslaj Gembarth filiae Consortis
vero suae pro qua pacem in plenissima Juris
forma cavet nomine sanq. personaliter R.R.
quia ipse Ill. et M.M. Joannem Rostocen. Andream Sta
rodybolien. Capitaneos Zamoyskie Palatinid. Smolen.
et ipsi Smos Successores de condemnationibus Bini. [illegible]
quid. F. [illegible] 3tia pridie F. Circumcisionis [illegible]
Christi Domini Anno eiusd. 1734 alterius vero F. 3tia
in V. F. S. Laurentij Martyris in Anno 1740.
intuitu non solutionis poenae duplicis quatuor decem M.M.
Polonicalis in Castro Gostinen. per [illegible] M. Gembarth ob
tenen. nec non poena duplicis quatuordecem M.M. Polo
nicalis in Constitutionem loci standi in Judicio Officij
praesen. F. [illegible] post D. Jubilatae proxima Anno praesen. ad
iudicatae ob praestitam sibi sufficien. satisfactionem
quietat emittit et liberos pronunciat condemnationes
casq. Decreta totumq. et integrum processum tollit
cassat et mortificat et annihilat perpetuo et in dum

Swoiem y Zonymoiey [illegible] Jan Zoł
towski
mpp

G. Rosalia Dzierzanowska olim M. Antonij Dzier
zanowski Vexilliferi Smolenscens filia, G. Victo
ris Obremski Consors vidua legitima in
Assia eiusdem Mariti sui uti Tutoris coniu
galis sana pro Str RR, Quia ipsa Gnosum
Albertum Machelynski olim Pauli Filium
et eius Smos Successores de summa Quingen
torum sex Tynphonis sextarij unius in
Aurea moneta, quem libet Aureum Hun
garicalem Quatuordecem Tynphonibus
numerando pro ipsum sibi recognoscens
acto praesens Feria Secunda post F. S. Ma
thaei Apti & Evangelistae in Anno 1742
modo simplicis debiti super B. Kowalewo
Srzebna inscripta Decretoque Judicij Offi
cij praesens Feria Secunda ante F. S. Mar
garethae V. & Martyris Anno proxime Ela
pso inter se Recognoscentem ab una & ipsi
met parte ab altera prolato una cum pro
visione Annuali ac poena lusta adiudicato
obleva tam summam eandem praestitamque sibi
sufficientem satisfactionem ac subsecuta in Ba
alijs die hodierna summae Originalis reco
pensam quietat emittit & liberum facit
Inscriptionem debitoream Decretum eo
in causa latum nec non condemnationem
circa mandationem Obtentam tollit cassat
& annihilat perpetuo & in aevum praesens
sua recognitione ad id accedente.
Rozalia z Dzierzanowskich Obremska art.
Wiktor Obrembski mp.

Gnosa Theresia de Machelynskie olim Po
annis

annis ~~Filia~~ Thesaurarij Terrae Dobri
nens, filia olim vero G. Francisci Krzyżano
wski Relicta consors vidua sana pltt RR.
Quia Ipsa G. Rosalia Mierzanowska ex An
tonij Filiae G. Victoris Obrębski Consortile
gitima & eius Successoribus de B. suis gnaliter
omnibus mobilibus Immobilibus Paternis Ma
ternis haeredibus obligato Summisque quibusvis
peccuniarijs ubivis locorum haerens Qui
pro in Summa per olim suprafatum Mari
tum sibi Recognoscens super B. Brudzien
in Terra & Districtu Dobrinensi Consi
stens Inscra summam Quingentorum ~~Tyn~~
Set Tyns & sextarij unius in aurea Mo
neta quemlibet Aureum Quatuordecem
Tymphonibus Integris numerando de Mani
bus Gnosi Alberti Machczynski ex B. Ko
walewo & Srzebna die hodierna levato mo
do simplicis debiti tenetur, Inscribit, ac
se & suos Successores ad id tenendum obstri
git & inonerat eandemque Summam in Ct
Vigilia Festi Natalis S. Joannis Baptae
in Anno Futuro ventura se soluturam
offert & declarat quod si vero Summam
eandem pro tempore solutionis praefixo non per
solverit extunc provisionem annuam a
quolibet Centum per Tyns septem sin
gulis Annis pendere debebit idque sub Da
mnis Terrestribus pro quibus ubique respon
debit suis cum posteris in deportatio
nem onerum Maritalium scilicet G. Jacobi
Trzcinski Teressa z Machczynskich Krzyzanowska x.t.

P. Albertus Sąmpławski Pincernia Terrae ~~[illegible]~~ visogrodiensis M.
Michaelis Sąmpławski Pincernae Terrae, ~~[illegible]~~ eiusdem visogrodiensis Filius ex
M. Ludvina Palomska progenitus Sanus pltr. R.R. Quia
Ipsi P. Adamo Orzeszkowski et Joannis Filio et eius
liberis Successoribus de Bonis suis gnaliter omnibus
mobilibus immobilibus Paternis Maternis haereditt
obligatt summisque quibusvis pecuniarijs ubivis
locorum haerens precipue in summa sup. Bonis
Lgg magna sese extendens summam Mille Tyn.
Polonicatt in aurea moneta quemlibet aureum
hungaricalem quatuordecem Tyne absque sextario
numerando modo simplicis debiti tenet inscri-
bit ac se et suos successores ad id tenens obstringit
et in onerat eamque summam in una inte-
gra septimana precedendo vigiliam Festi Nattis S.
Joannis Baptistae in anno futuro venturam se
solutorum offert et declarat Quod si vero summam
eamque pro tempore solutioni prefixo non persolve-
rit extunc provisionem annuam de qua Renas
p. presens anno quietat a quolibet centum per Tyne
septem singulis annis perdere debebit idque sub
similis summae vadio pro quo ubique respondebit
suis cum Posteris in Pltu Plocens et Districtu
Bielscens consistens. Woyciech Sąmpławski
Mpp

Actum in Castro Plocensi idque sub celebratione Judi-
ciorum Feria Tertia in Crastino Festi Sanctae Mar-
garethae Virginis et Martyris Anno Domini 1744to

Officium presens Castrense Capitulo Plocense ad oblationem
Indii Ignatij Lubowski Contractum infrascriptum inter
partes infranominandas Conscriptum reproducens
ad acticandas Actisque presens ingrossandas suscepit
in tenore

in tenore sequenti Daię Kontrakt niewiernemu Zydowi Zielkowi Jakubowiczowi WJPana Stłockiego Stolnika Wyszogrodzkiey Ziemi Arendarzowi natenutę Karczmy moiey na wuytach Zamosciu pod Miasteczkim Płonskim stoiącey za złotych Trzysta Polskich skontraktowanemi Ktoreto ratkami alias Kwartałami wypłacać corocznie przyobiecuię wzwysz wyrażony Zielek arendarz do tąd poki tylko trzymać będzie WJPana Stolnika Wyszogrodzkiego Wuytowską arendę wspolnie y Sieromską dotrzymywać submittuie się za złotych Trzysta corocznie wypłacaiącemy do Sieromina currentis in Regno monetae wteyże Karczmie wolnego Szynku trunkow y Kupieckich Kommercjow dopuszczam od dnia S Andrzeja Apostoła zaczyna się Szynk wzwysz pomienionego Arendarza expirować ma od roku do roku na tosz samo swięto y dzien Swiętego Andrzeja Ktoremu wnadgrodę przyobiecuię trawy na wozow cztery bydła sztuk szesc na oborze Dworskiey zimować corocznie wzwysz wyrażonemu Arendarzowi przy odebraniu zas kontraktu Szana wozow trzy wydać deklaruię y ten Kontrakt obiedwie strony pod wyną takoweyże drugiey summy dotrzymywać sobie przyobiecuiemy wewszytkich punktach przy podpisach rąk naszych własnych Datum w Sierominie d 30 9bris anno 1732 Jan Oyrzyn

ski manu ppria spurnego od wołow prze-
chodzących Ormiańskich ustępuie aren
darzowi Zelkowi Idem qui supra Post cujus
quidem pinserti Contractus in acta pentia
ingrossationem originale ejus Idem Offerens
qua Officij sui quietatione denuo ad se
recepit.

Ignatius Łukoski mpp

Mcus Josephus Karski Dapiferides Terrae Dobriens olim
Mci Antonij in Regno Karski Dapiferi Terrae Ejusdem
Dobriens Filius Suo & Mcorum Alberti Fratris & Ma-
riannae Virginis Innuptae Sororis Suorum Germanorum
Karskich pro quibus implenissime juris forma pacem
cavet & se de Bonis Suis inscribit nne Sanq pro-
naliter R.R. quia Ipsi Gnosis Catharinae de Bromier
scilicet olim Thomae Filiae olim vero Gnosi Joannis Burski
relictae consorti viduae matri & Josepho Burski Filio & eo-
rum Lmis Successoribus totalia ac integra Bona Sua & eorun-
dem Fratris & Sororis mobilia & immobilia Paterna Mater-
na Hereditas Obligatae seu alio quovis modo & Juris titu-
lo se Recognoscens ~~Concernens~~ & eos quorum nne recogno-
scit Concernens nuncupata Glachowo in Palatinatu Plocens
& Districtu Bielscens Consistens iam ex nunc cum omni
integro Jure suo Dominio proprietate propinquitate accum
omnibus eorundem Bonorum utilitatibus usibus fructibus
& Commodis utpote Areis Aedificijs hortis agris pratis
Campis Sylvis Borris rubetis nemoribus aquis stagnis
piscinis piscibus fluvijs fluminibus aquarumque quibusvis
decursibus Subditis denique Conctis eorum uxoribus pueris pe-
coribus pecudibus Conctaque obedientia per Ipsum prestari solita
attinentijsque & pertinentijs Gnaliter Universis nihil pro se
& quis quorum nne recognoscit excepta Sorte nuncupata
Lowiczna, In Obligatione apud Gnosum Leszczynski adpsens
existens reservando sed ita late longe circumferentialiterque

pro ut.

prout eadem Bona in suis metis & limitibus ab antiquo extatis & extendunt. a Vigilia Festi Nativitatis Sancti Joannis Baptistae in Anno Praesenti proxime praeterita ad Annos tres Integros, in exemptibiliter extunc de anno ad Annum usque ad exemptionem in Summis prima trium Millium Octingentorum Florenorum Polonicalium Matri Secunda vero Duorum Millium ~~Tymphonum~~ Quingentorum Tymphonum Filio in deportationem onerum per olim Mcum Parentem suum Contractorum cum inseminationibus utrisque in Inventario Status Bonorum specificandis obligat invadiat intromissionem ex nunc admittit tuitionem generalem & evictionem specialem ab omnibus in genere impedimentis cavet idque sub damnis terrestribus pro quibus ubique respondebit suis cum posteris.

Josef Karski mpp

P. Franciscus Czarnowski et Matthiae Filius Sanus pltr RR. Qua ipsi PP. Michaelem et Joannem Wolinskie P. Wladislai Wolinski Filios tum Successores et Mci Antonijni Kempino Karski Dapiferi Terrae Dobrinensis eorumque Illmos Successores de Summa octingentorum Tynf Polonicalium per eosdem PP. Wolinski sibi Renti actis praesentibus Fra Secunda post D. Invocavit Quadlem praeterito anno praesenti in Summa apud praefatum et M. Karski Dapiferi Dobrinensis haerens Inscriptum Scriptoque manuali circa recognitum per eosdem PP. Wolinskie in rem saepefati et M. Dapiferi Dobrinensis de Summa totali Quatuor Millium Tynf actis similiter praesentibus superioribus Quietationem per praedictum et M. Dapiferum Dobrinensem dato ad pacificandum in se assumpta oblevatum Summam eandem de manibus M. Josephi Karski Dapiferi Dobrinensis ad mentem Scripti per et M. Parentem eius datam praestitamque sibi sufficientem satisfactionem quietat emittit et liberum facit Inscriptionem debitoream mortificat perpetuo et in aevum Nihilominus Ipsi P. Recognoscens Summam eandem in personam M. Dapiferi Dobrinensis persolventis transfert et transfundit plenarie et in effectu praesentibus sua Rne ad id accedente.

Franciszek Czarnowski m

Gnosis

Gnosis Franciscus Czarnomski olim Mathiæ filius Sanz plenalitor R.R. qui ipse Gnosis Vladislaum de Calthenniam de Milesine in uicem Conjuges Parentes tum Michelem de Spannem Filios Vsus Sui ac Successores olim Mri Antonij in Skrzyny Castri Dapiferi Terræ Dobrinen eorumq; Imos Successores de Summa Trecentorum Zuingorum gnita Zlotos Typpharum Polonicalium una cum petitione ac panis Lustri Decreti Judicij Officij ipsius Terræ Secundæ post Dominicam Oculi Quadragesimalem pro In anno et Mense elapso preterita inter se Reos Conuenz ab una et eosdem Gnosos Vbertis sui ac olim Mri Thomæ Kossi Dapiferi Dobrinen parte ab altera et Actoris ad invicem Debitorum eandem una cum petitione ac panis Lustri de manib; Mri Joseph Kossi Dapiferi Dobrinen exhibitam sibi sufficientem Satisfactionem etiam respectu Condemnationum Expentarum quietat emittit et liberos facit Condemnationes ac totum processum mutuo citat nihil omnino Eidem Gnosi reagnuscens Summam Superius expressam una cum petitione ac panis Lustri tota et integro processu Jos Gnosis Vbertis deducto in presenti Supradicti Mri Kossi Dapiferi Dobrinen plebis transfert et transfundit plenario et in effectu Spens suo reagnitionis adhuc accedente.

Franciscus Czarnomski m

N. Theophila Zochowska de Thoma filia Boveri N. Nicolai uxor Wstw Lubieta Ansor vidua sana plnr R.R. Leva Ipse N. Alberto Petrykowski de Joannis filio et eius huius Successoribus de Bonis suis quibuscunq; mobilibus seu immobilibus paternis Maternis hæreditb obligat Summisq; quibuscunq; pecuniarijs ubicunq; locor habens prædicte uisum ma Leuigentorum Typ pro Joannem Slawoszowski Subdapifere Vistogrodiens actis Spens Feria in vigilia Festi Natalis S. Joannis Baptistæ anno 1744 ipso sibi Renti uiscera Summam Trecentorum Typ Polonicalium modo simplicis debiti tenet uiscribit ac se et suos Successores dicti tenere obstringit et monerat eandem Summam in uno anno integro se Solutum offert et declarat vig Scripti sibi Summe vadio pro quo ubiq; respondebitur suis cum Posteris. Teofila z Zochowskich Zochowska ręką

P. Paulus Sniechowski de Georgij Filius Sanus plnr R.R. Leva Ipse

Gmain Paulus

G. Paulus Czachowski et Joannis Filius et eius Lmos Successores de Summa Sexcento rt. tyn. Polonicalis per ipsos sibi Renti actis praesens in anno praeclapso modo simplicis debiti inscripta ob levatam Summam eandem praestitamque sibi sufficiens satisfactionem quietat emittit et liberos facit Inscriptionem debitorem cassat perpetuo et in aevum praesens sua Rne ad id accedens. Dawet Sniechowski mp

G. Rosalia Swierkocka ob Gregorij Filia G. Antonij Zernicki consors Lma in assa ejusdem sui mariti uti Tutoris conjugalis sana plcr RR. quia ipsi GG. Adamum Brudzinski ob Vladislaj Filium antecedaneum et Franciscum Czarnomski ob Matthiae Filium modernum Bonor. Tluchuwko in Terra Dobrinen. consistens haeredes et eorum Lmos Successores de Summa Septingentorum Florenor. Polonicalis albae Argenteae sine procento monetae per ipsi sibi rgnen. cum Actis praesens F. 5ta ante F. S. Margarethae ut in. Proxa in Anno 1733tio modo simplicis debiti super ipsis B. Tluchuwko Inscrta ob levatam Summam eandem una cum Provisione de manibus supra fati G. Czarnomski moderni haeredis praestitamque sibi sufficiens satisfactionem quietat emittit liberos facit perpetuo et in aevum praesens commune perductum mortificat Nihil omnino ad G. Recognoscens Summam eandem 300 Tynphon. in rem praedicti G. Czarnomski persolvens transfert et transfundit plenarie et in effectu praesens sua rgnd. praemissa firmans subsecutamque in ante medietati nunc vero alterius medietatis Summae originalis pro mantum recompensam Rosalia Swierkocka rt. Antoni Zernicki mp

G. Antonius Zernicki ob Michaelis Camerarij Terrae Dobrinen. Filius Sanus plcr RR. quia ipsi G. Rosalia Swierkocka ob Gregorij Filiae conte suae Lmae et ejus Lmis Successoribus de B. Iuris Gnalis omnibus mblibus Imblibus

Prnis Maternis hæredib. Obligat. Summisq. quibus
in Pecuniarijs Ubivis locorum hærens Scipue in
et Super Bonis Zernikij in Terra Dobrinen. Consistens
Summam Trecentor. Quinquaginta Tymphon. Poloni
cal. die hodierna de manibus S. Francisci Czarnowsky
levat. modo Simplicis debiti tenet inscribit seu po
tius ad Summam Similem 350 Tymphon. ad rnem
Summæ die hodierna p. eand. S. contem. suam
acquietatæ in antecessum ab eod. S. Czarnowsky
levat. et Actis Castren. Bobrowicen. ejd. conti
suæ Inscriptam adscribit adjungit ~~seu totius~~ ac
in Unam Summam ita ut Summa totalis Se
ptingentorum Tymphon. efficiat. Jungit seq. et
Suos et Successores ad Exolvend. Summæ simul
Junctæ ~~Obstrigit~~ in Uno Anno Integro Obstrigit
et in onerat idq. sub Simili Summæ Vadio pro
quo Ubiq. respondebit Sujs cum Posteris.

Antoni Zernicki m.p.

N. Simon Kraszewski ob. Gasparis Filius Sanus plur. R. R.
qua ipsi S.S. Adamo ~~Sa~~ et Mariannæ primi ob. S. Stani
slaj Miszkowski 2di ad Prsem Nuptus S. Jacobi Rzecho
wski conti tum Illusti Admodum Rdo Valentino Fra
tribus et Sorori Sirzynskim ob. Alberti Filijs et Filiæ
et eorum ~~Lmis~~ Successoribus de Jure adistalitio ab
ob. S. Agnethe Bromierska conte Sua habito et Super
Summa Mille Tymphon. ~~Super~~ B. Butkowo et Supa
dtij ~~se~~ hæren. sese extendenti cedit, eandemq. Sum
mam ex Prstita sibi Satisfactione tantum Salva
cad. Adistalitate Super alijs Bonis et Summis ejusd.
ob. S. conti suæ Proprijs in Integro manen. et sibi
reservato emittit Prsen. Sua rgne Prmissa firmante
Coram Actis Prsen. Pacito ~~Superioribus facta~~ unacum
provisione retenta ac pcepta perducto
Symon Kraszewski m.p.

Ob recessum Partium Cassat Cassat

Dn Adamus Sirzynski ad Gaspari Filius suo et
Admodum Rdi Valentini Sirzynski pro quo Pacem
in Plenissima Juris forma cavet et se de Bonis suis
Inscribit, Vnde Sanus pler RR quia ipsi S. Jacobo Rze
chowski ad Stanislaj Rzechowski B C R Hanen Filio
et ejus Lmis Successoribus Summam suam et ejusd
Fratris suj Pecuniariam Sexcentorum Sexaginta
sex Tynphon et Sextariorum duorum idq ex Sum
ma originali Mille Tynphon per ad S. Thomam
Grabia ad S. Agnethi Bromierska amittae suj rgnen
Actis Psen F. 6ta in Crastino Festi Nattis S. Joan
nis Baptistae in Anno 1766to. Inscra de Jureq
adistalitio per Ennae S. Simonem Kraszewski emissa
provenien in se rgnen et absen Fratrem erga
contem Pfati S. Rzechowski concernen Una cum
provisionibus retentis a Summa cad Provenien
sam ex nunc cum Omni et Integro Jure suo Domi
nio Proprietate ac cum omnibus ejusd Summae
Utilitatibus Usibus Fructibus et Commodis
ut pote Inscriptionis Originalis Punctis clausulis
nexibus ligamentis foro Vadio Ceterisq Contentis
demittit Committit ac totum et Integrum Jus suum
ex Pstita sibi Sufficien Satisfactione in Personam
Suprafati S. Rzechowski una cum provisione ac
Perducto processu transfert et Transfundit ple
narie et in effectu Psen sua rgne Pmissa fir
mans N. Simonis Kraszewski conte

Adm Sierzenski Swojem y X Braza
y mieniem

Ja S. Adamus Sirzenski suo et quo supra Vnde Sanus
pler RR. quia ipsi S. Jacobo Rzechowski ad Stanislaj
Filio et ejus Lmis Successoribus totalem

Jm.

S Adamus Sierjenski suo et Gliubowi Admodd. Adi valentini Sierjenski Fratris sui Germani procu
~~pacem~~ in plenissima Juris forma ~~pacem~~ Cavet mo
Adamus Sawalewski suus et SS. Alexandri Ejusmundi
~~Sawalewski~~ Fratrum alias Dworzki Sawalewski ~~et~~
pro gibossitid pacem Cavet Me alias Eva Polo
ska N. Matthiae Stachowski contorn in appia ejus de
sua mantia Ati Tutorii Conjugali Salutat Fratres et
Sor. Jnita se amittales ad S. Mariannae Bromiesha
Virginis Jmmaculatae Sterilis de hac luce decessa Bronisa
Sorina Germani et Successores naturales Sexi pti ~~et~~
quia ipse S. Jacobo Rdechowski ad S. Stanislai Rdechowski
Et Rozanen Filius Regius Amid Successoribus ~~Jacobus~~
~~Sorina et Integro Jure~~ Summas suas Pecu
arias Unam quingentos Florenos Super Bona Chudzino
~~per Et Sor Clarissa Delectissa~~ Dominae Bronisae
Suprafatae ad S. Bromiesha Sorores recognoscen
amittit Jnscripti attestan summam qua et quanta ge do
cumenty appamenti in Fori Spectabilis Mn. vi de rg nen Juri
Successivo post ad S. Dorotheam Bromiesha ~~illam~~
ad S. Matthiae Dworowski contem etiam suam clausulam
nec non res Mobles in quavis forma Cautam Parati Pecu
niam Jnventaria facti ad Suprafatam S. Bromiesha
apud dercheid et apud quascunq; personas regnicolas denig
post ad S Stanislaum Bromieski Avunculum suum to ta
lem et Integram Successionem suam Jam actione cum omni
et Integro Jure suo Dnio Proprietate Propinquitate ac cum
Omnibus earund Summarum Reb mobilium et Successi
nis post avunculi Utilitatibus Usibus Fructibus et com
modis ad pta Transactum Originem Nancti Clausulis
Nexibus Ligamenty Pro vedis Cedentis Contenty Remittent
Committunt ac totum et Integrum Jus suum Dno Cessionario
Summas res Mobles et Successiones sibi Serenissima
cum Precibus Regijs Jnhoati reperiant et pstita
Filiandi et Fidei datum # p. S. Adamum Bromiesski

sibi sufficienti satisfactione transferunt et in personam
suprafati S. Jacobi Rechdski transfundunt plenarie et
in effectu praesentis suis regnibus praemissa firmant

Adam Gierzienski

Adam Kowalewski et Eva Podoska et
Maciej Stachowski et Jako assistent

M. Paulus Zorawski Ensiferus Dnae Zawskrzene per M. Joannem
Zorawski Ensiferum Zawskrzensem Ptu Plocens. Specialiter
Inscriptus Plenipotens in virtute itaque eiusdem Pleni-
potentiae Nomine Mgci Parentis sui pro quo pacem
cavet ~~[illegible]~~ in plenissima forma Juris abuna, et Gnosus Sta-
nislaus Kosinski sortis certae in Bonis Lazy Littae
vigore Juris sui possessor suo et Gnosorum Joannis Ma-
nowski et Joannis Wysowski aliarum sortium in Bo-
nis ipsae Possessorum pro quibus in plenissima Juris
forma pacem cavet Nomine parte ab altera Sanctae Pti
recedendo recognoverunt, Quia ipsi sese mutuo et
ab Invicem de Causis et Actionibus Judiciarijs ad Judi-
cium Officij praesentis Occasione Salis Districtualis Bona
Dunay Mgci Ensiferi Zawskrzene et Lazy Prosi Kosin-
ski et alionem Possessorum concernentis Insti-
tutae ob Initam Amicabilem Compositionem prae-
stitamque sibi ab Invicem sufficientem ac plena-
riam satisfactionem, vigore manualis complanationis quietant emittunt et libe-
ros sese faciunt, Decreta quaevis cum eorum vigo-
ribus Manifestationes Protestationes ac alios quos-
vis Officiosos Actus ea in Causa subsecutos
totumque et integrum processum mortificant praesen-
tibus suis recognitionibus praemissa affirman-
tibus. Paulus Zorawski mpp.

Stanisław Kosinski mpp

GG. Franciscus Lisicki ob. Alberti Filius suo et GG.
Theresiae de Brzeskie Ami voti ob. G. Matthiae Luko-
wski 2di ad praesens Contis suae necnon Justinae

et Magdalenae Lukowskich primo voto cum praefato
ot. G. Matthia Lukowski progenitt. Filiarum minoren
nium privignarum suarum, et Adamus Milodrowski B. Eloq.
ot. Sigismundi Filius suo et G. Mariannae
de Chylinskie primo ot. praefati G. Milodrowski 2do
voto ot. G. Martini Sulberski Aliae Contis
Viduae Matris, pro quibus in plenissima juris
forma pacem cavent, et sese de Bonis suis gnlr.
omnibus inscribunt. nominibus sani Rrque
runt, et quilibet illorum seorsim suo pro interesse
Rgvit. Quia ipsi sese mutuo et abinvicem de
Causis et actionibus judiciarijs sibi abinvicem
occasione quarumvis intervenientiarum ex quo
vis fonte ad se habitarum ad judicium Officij
praesentis distinctis Actoratibus institutis ob initam
Amicabilem Compositionem, praestitamque
sibi sufficientemque plenariam satisfactio
nem Quietant emittunt et liberos se faciunt
Decreta quaevis cum eorum rigoribus ac totum
et integrum processum mortificant, nihil prae
tensionis ex quovis fonte ad diem hodiernam
sibi et in Processus intrantibus Reservando
praesentibus suis Recognitionibus praemissa firmantibus.

Franciscus Lisicki Swoim ... Imprimis ...
Adam Milodrowski B. Eloq. Swoim ... Matki ...
... mi ...

G. Franciscus Lisicki ot. Alberti Filius suo
et GG. Justinae et Magdalenae Lukowskich primo
voto cum ot. G. Matthia Lukowski ex G. Theres
sia Brzeska adpens. Conte sua progenitarum Filiarum
suarum vero privignarum, pro quibus pacem cavet
et sese Bonis suis ac summis quibusvis ge
neralis omnibus ubivis locorum haerentibus summittit

et inscribit

et Inscribit nomine ~~bus~~ Sanus R.R. Quia Ipse G. Adamo Mitodroski Bl Ploc. ob. Sigismundi Filio et ejus Sgmis Successoribus L. Helenam Czubakowna LL. Alberti et Mariannae Congm Parentum Czubakowo Filiam de Bonis Lukoszyno magna GG. Justinae et Magdalenae Lukoszkich Subditam hereditt, Laborioso Joanni Podziwiatr moderni Jurisquaesitoris Subdito hereditt ad praesens nuptam jam ex nunc cum omni et integro Jure Suo, dominio proprietate, propinquitate et titulo hereditt ac cum omnibus ejusdem Subditae utilitatibus, usibus commodis, dierum laboribus, per ipsam praestari solitis, cunctaque obedientia Dat, Donat, Inscribit et Resignat perpetuo et in aevum, Tuitionem gnalem et Evictionem Specialem ab omnibus impedimentis praecipue privignar Suarum cavet idque Sub damnis Terrestribus, pro quibusque respondebit Suis cum posteris.

Franciszek Lisicki r.t. ~~[illegible]~~ Wielmożnien.

G. Stanislaus Mlicki ob Joannis Filius Sanus ptr R.R. Quia ipse Gnosam Rosaliam Karwowska ob Adami Filiam primi ob Gnosi Martini Ostrowskij Secundi ad praesens nuptus Consortem Suam et ejus Ltmos Successores de summa quadringentorum Tymphorum Polonicalis modo simplicis debiti in Bonis Karwowo Czeszumowice per ipsos protunc in Viduali Statu existendo Sibi recognoscens # inscriptis ob Levalis Summam eandem de manibus Nobilis Gaspari Karwowski praestitamque Sibi Sufficiens Satisfactionem quietat emittit et liberam

Actis praesens Feria 6ta ante Festum SS. Simonis et Judae Apostolorum proxima in Anno 1739

facit inscriptionem debitoream Cassat perpetuo et in
dovum praesenti Sua recognitione ad id accedens
Stanisław Mlicki ~~Rozalia Karwowska rt.~~

G Rozalia Karwowska olim Adami Filia ex olim Gnosa Marianna Karwowska progenita primi olim G Martini Ostrowicki Secundi ad praesens nuptus Gnosi Stanislai Mlicki Consors legitima cum authoritate et assistentia ejusdem Sui mariti uti tutoris Conjugalis sana personaliter R R. Quia ipsa Gnoso Gasparo Karwowski olim Christophori Filio et ejus Lmis Successoribus pessulam agri Sui proprij Sulcorum hiemalium sexdecem per sex stadia in septimo vero Sulcorum quatuor hiemalium incipientem a granitia Orszumowska et protendens adviam dictam Kedziechowska intermetas Ntis Mathiae Stupecki ex una et Ntis Stanislai Goszczenski ac juris quaesitoris parte ex altera una cum prato ejdem pessulae adjacens in et super Bonis Karwowo Krzywanice in Palatinatu Plocens et Districtu Plonscens consistens sitt et iacens iam ex nunc cum omni et integro jure suo Dominio propriett propinquitt ac cum obus ejusdem pessulae utilitt usibus fructibus et commodis a Vigilia Festi Nativitatis S. Joannis Bstae praeterit ad annos tres integros inexemptibiliter extunc de anno ad annum usque ad exemptionem in Summa Centum Sex Tymphonum Polonicalium ~~extunc de anno~~ absque inseminationibus utrisque sic circa exemptionem mitendis obligat invadiat intromissionem ex nunc admittit tuitionem gnalem et evictionem spten ab omnibus ingenere impedimentis cavet idque sub damnis Trribus pro quibus ubique respondebit suis cum posteris.

Rozalia Karwowska Rt.
Stanisław Mlicki Rt.

Officium

Officium per Castrense Capitaneale Plocen. ad oblatio
nem S. Ignatij Łukoski Contractum infraderum Sposa
litium interpartes infranominand. Conscriptum re
producentis ad acticand. actisq. Pcen. ingrossand. susce
pit in tenore sequenti: Stanął pewny kontrakt y
w niczym nieodmienne postanowienie między Ich Mo
ściami Pany, Jego Mść Panem Woyciechem Rudzińskim
niegdy Wawrzeńca Synem z iedney, a Jego Mość Panem
Woyciechem Jastrzębowskim niegdy Jozefa Synem z dru
gey strony, w ten niżey opisany sposob. Iż tenże wyżey
wyrażony Jego Mość Pan Rudzienski, maiąc corę swoię
Jmość Pannę Katarzynę z niegdy świętey Pamięci Jmcią
Panią Dorothą Rudzieńską w pierwszym Małżenstwie spło
dzoną stosuiąc się do woli y Dyspozycyi Pana Boga, tesz
ukochaną corę swoię za usilnym pomienionego Jego
Mci Pana Jastrzębowskiego staraniem, y innych Ich
Mciów Panow przyiacioł interpozycyą w dożywotnią
onemusz pozwała przyiaźni, ktore y z wrodzonego affektu
Rodzicielskiego a własney fortuny y starania swego
postępuie posagu summę Tynfow 500 dico pięć set
y nineyszym zapisuie kontraktem, y authentycznie
w Grodzie Płockim w iak nayprętszym czasie dla lepsze
go fondamentu na dobrach lub summach ubivis loco
rum zostaiących, swoich własnych zapisać deklaruie.
ktorą summę na Wigilią narodzenia świętego Jana Chrzciciela
w Roku teraznieyszym niżey specifikowanym coram
actis Castrens. Plocens. rzetelnie oddać y wyliczyć sal
wa tamen ejusd. summae in bonis mundis et liberis lo
catione obliguie się. in quantum by zaś tenże Jego Mość
Pan Rudzienski na czas naznaczony teyże summy nie
oddał y niewyliczył tedy na summę Trzysta Tynfow
na Dobrach Swierczynku pożycznym sposobem
daną sobie służącą o ktorą iuż zaczęty proces y
otrzymane kondemnaty cessyą prawa swego authen

ticznie in personam teyże Jmość Panny Cory swoiey
a przysły da Bog Małżonki Jego Mci Pana Jastrzębo-
wskiego uczynić przyrzeka, ażeby zaś na Dobrach Kozło-
wku ma ad praesens Część Dziedziczną tenże Jmość Pan
Rudzienski za którą na darowiznę uti affirmat, dał
Tynfow Dwieście więc donationem aeternam actis
hisce Castrenę teyże pomienioney Corce swoiey na tez
Część Salva advitalitate na tey tylko Części in se reser-
vata zeznać deklaruie ut efficiat summy wszystkiey
ad numerum Tynfow pięć set. A na ten czas powinna
będzie tasz Jmość Pan za Cora a przysła da Bog Małżon-
ka Jmci Pana Jastrzębowskiego wyrok de Bonis Pater-
nis tantum zeznaie authentycznie, że lubo wyższ
pomieniony Jgomość Pan Rudzienski teyże Corze swo-
iey większą nad pierwsze Corki postępuie porcyą
posagu, to z tey racyi że iey żadney niedał wyprawy,
ani expensy na akt weszelny łoży, Jmość Pan zaś
Jastrzębowski in vim Rekompensy naznaczonego posa-
gu wyżey nazwaney Jmość Pannie Rudzienskiey
przysły da Bog Małżonce swoiey, z affektu na Dobrach
swoich własnych summę Tynfow sto, praesens za-
piszuie Contractu, y przyliczeniu posagu nazna-
czonego actis zapisać assekuruie się. Akt Slubu
dnia Czwartego lutego w Kościele Łęskim nazna-
czaią. Dożywocie zobopolne a data inferius ex-
pressa, za niedziel sześć powinni będą sobie zeznać, lub
kiedy się im podobać będzie, co sobie obiedwie strony
pod zakładem summi pięciu set Tynfow ziście
y w naymnieyszym punkcie dotrzymać deklaruią
się y ten kontrakt actis approbować będą powin-
ni, y ferum sobie w Grodzie Płockim o niedotrzyma-
nie naznaczaią a dla lepszey wagi y walorów Reka-
mi się własnemi przy przyiaciołach przytym
będących podpisuią dało w Kozłowku die 2da Februarij

anno

anno Domini 1744mo. Woyciech Rudzienski R.J. Woyciech Jastrzębowski R.J. Maciey Kosinski przyiaciel przytym będący mpp. Stefan Kosinski przyiaciel przytym będący mpp. post cujus quid pinserti contractus in grossationem originale ipsum Id. Offerens denuo ad se recepit et de recepto officium pseng quietavit quietatq pseng.

Ignatius Lukoski mpp

Actum in Castro Plocen Idq sub Celebraone Judicior F: 4 post F: S Margarethae Virginis et Martyris pxa anno Dni 1744

G.G. Adamus Gierzynski ot Alberti Filius suo et Illris Admoq Rndi Valentini Girzenski Fratris suj pro quo pacem in plenissima Juris forma cavet nne et Jacobus Rzechowski ot G. Stanislaj Rzechowskj B.C. Rosanen Filius Vigore Juris per G. Mariannam de Girzenskie primi ot G. Stanislaj Mieszkowski Idi ad pseng nuptq Consortem suam protunc in Viduali Statu existenq sibi cessi abunaet G. Joannes Kowaleski ot Valentini Filius suo et G.G. Adami Alexandri et Sigismundi Kowaleskich Filior suor pro quibus pacem in plenissima Juris forma cavet tum Eva de Podoskie G. Matthiae Gluchowskj Consors in assia ejusq suj Maritiuti Tutoris Coniugalis parte ab altera sanipttr

R. R. quia Ipsi Complanationem certam hic Plocie die hodierna in actu contenta inter se Rnem occasione Summae Successionalis pt ob Agnetem de Bromierskie G. Simonis Krasszewskij Consortem steriliter decessam amittam suam in se devolutam conscriptam vadioq mille Tyn firmat in omnibus ejusq complanationis punctis Clausulis nexibus ligamentis foro vadio Caeterisq contentis approbant confirmant et rathificant idq sub damnis Tribus pro quibus ubiq rdebunt suis cum posteris. # manibus suorum Rnem subscrib

Adam Gierzienski
Jakub Rzechowski mpa
Jan Kowalewski r. t.
Ewa Podoska R. T.
Maciey Głuchowski T. R.

G. Adamus Girzenski ob Alberti Filius suo et Illris Admodum Rndi Valentini Girzenski Fratris sui Germani pro quo pacem in plenissima Juris forma cavet nne sanq plr R. R. quia Ipsi G. Jacobo Rzechowski ob G. Stanislai Rzechowski B. C. Rosanen Filio et ejus Lgmis Succibus Summam suam et ejusq Fratris sui pecuniariam ~~mille~~ Sexcentorum Sexaginta Sex Tyn et Sextariorum Duorum idq ex Summa

originali

originali Mille Tyr p ôt G. Thomã Grabia
ôt G. Agneti Bromierska N. Simonis Kraszewski
Consorti suj Rñer et absen Fratris amittæ
actis Psen F. Sexta in Crastino F. Nativitatis
S. Joannis Baptæ in anno 1706 inscra de
Jureq Advitalitio per eunq G. Kraszewski emissa
provenien tum totam et Integrã Successio-
nẽ post ôt G. Mariannam Bromierska Vir
ginem innupt in se Rñer et absen Fratrẽ
erga alios Consuccessores devolũt iam
exnunc cum omni et Integro Jure suo Domi
nio ppriettẽ propinquitate ac cum omnibus
ejusq Summæ et Successionis utilitatibus usibus
Fructibus et Cõmodis ut pote Transactionũ
originalẽ punctis Clausulis nexibus Ligamen
tis forovadio cæterisq contentis demittit
cõmittit ac totũ et Integr Jus suũ ad pmis
sam Summã vigore Complanaonis Certæ die
hodierna conscrã et Actis approbatæ ac
Successionis post G. ut pmissum est Mari
annã Bromierska sibi et absen Fratri ser
viens in personam suprafati G. Rzechõtskj
et hoc in vim Dotis ~~pt~~ G. Mariannã Girzen
ska primi ôt G. Stanislaj Mieszkowski 2di

ad praesens, voti consortem ejus de Bo Mrnis et Pa
ternis concernen una cum producto processu trans-
fert et transfundit plenarie et in effectu
praesen sua Rne praemisse firmam.
Adam Gierzenski

G. Marianna Gierzenska ol. G. Alberti Filia
primi ol. G. Stanislai Mieszkowski 2di ad praesens
voti G. Jacobi Rzechowski Consors Ltma in
assa ejusq suj Maritiuti Tutoris Conji
gatis sana ptos R.R. quia Ipsi G. Adamus Gie
rzynski ol. Alberti Filius et ejus Lmos Successores
de Summa Dotali qua et quanta se Rnem
de B. Prnis et Mrnis concernit ex praestita
sibi sufficien Satisfactione quietat emittit
et liberum facit B. Prnis et Mrnis abdicat
se se et abrenuntiat perpetuo et in aevum
nihil praetensionis ad B. praefata reservando
praesen sua Rne praemisse firmam.
Maryanna Gierzynska R.T.

G. Jacobus Rzechowski ol. G. Stanislai Rzechowski B. C. Rosanen
Filius Sanus ptr R.R. Qvia Ipsi G. Mariannam Gierzynska
ol. Alberti Filiam primi ol. G. Stanislai Mieszkowski secundi
ad praesens nuptus consortem suam et ejus Lmos Successores
de Summa Mille Zyne Polonicalis p. Ipsi sibi Renuntiatis
Castrene Mazoviene Fta 6ta post Dominicam Conductus
Paschae pxa in anno 1739no sup. B. suis omnibus
modo sui plicis debiti praetunc in viduali statu existendo
Inscripta

inscra ob levatt Summam eanq sui potius subsecutt sibi
p transfusionem certam G. Adami Gierzynski die hodierna
~~recognitt~~ recognitt sufficienq satisfactionem quietat emittit
et liberam facit Inscriptionem debitoream tollit cassat
et annihilat perpetuo et in aevum psenq sua Rne ad
id accedenq. Jakub Szechowski Dnpa.

G. Andreas Grzybowski ob Francisci Filius de Jura parva suo et G.
Stanislai Grzybowski ex ob G. Eva Straszewska ob Sigismundi Filia
pgeniti Filij sui nmc p quo pacem in plenissima Juris
forma cavet ~~nomine~~ Sanissptr RR Dvia Ipsi M. Jacobo
in Gosciszka Zielinski Pocillatori Pltus Plocenq et eiusdem
Successoribus Summam eiusq G. Filij sui post eanq ob G.
Evam Straszewska Matrem ex Capite G. Josephi Straszewski
pveniens propriam Decreto Condescensoriali in fundo
B. Straszewy p Judicium officij psenq lato adiudicatt iagere
complanationis certa in Gosciszka d 14 Julij anno psenq
inter se Rentem ab una et Ipsi parte ab altera conscriptt
una cum provisionibus ac processu perducto Jam
ex nunc cum omni et integro Jure suo et eiusq
Filij sui Dominio proprietate propinquitate accum
omnibus eiusq Summae utilitatibus usibus fructi=
bus et Commodis Decreti Condescensorialis conten=
tis demittit committit ac totum et integrum Jus suum
et eiusq Filij sui ad pmissam Summam Ducentorum
Florenq Polonicatt nunc in aurea moneta quemlibet
aureum octodecem Florenis integris computando de manibus M.
Pocillatoris Plocenq ~~nunc~~ levatt una cum pvisionibus
ac pcessu perducto in rem eiusq M. persolventis trans=
fert et transfundit plenarie et in effectu psenq sua
Rne ad id accedenq Ducentorum Florenq Polonicatt.
Andrzej Grzybowski n

G. Andreas Grzybowski olim Francisci Filius Sanus
plr RR quia ipse G. Stanislao Grzybowski Filio
suo ex olim G. Eva Straszewska quondam Sigismundi

Straszewski Filia procreato et ejus legitimis successoribus de Bonis suis glr omnibus mobilibus et immobilibus hereditarijs obligatorijs summisq quibusvis pecuniarijs pcipue de Summa Trecentorum Tyrphonum sibi Recognoscenti per S. Casimirum Grzybowski Actis Castrens Ciechanoviens in Vigilia Festi Sanctorum Petri et Pauli Apostolorum Anno pteno modo obligatorio inscripta Summam ducentorum Florenorum Polons in aurea moneta quemlibet aureum pro Octodecem Florenos numerando de manibus M. Jacobi in Goscisska Zielinski die hodierna levatt modo simplicis debiti inscribit eandemque summam in uno anno integro se soluturum offert et declarat successoresq suos ad id tenendum obligat et inonerat idq sub simili Vadio pro quo ubiq respondebit suis cum posteris.

Andrzey Grzybowski

N. valentinus Kowalewski et valentini Filius Sanus pttr RR Qvia Ipsi G. Joanni Kowalewski et valentini Filio ex et G. Helena Wtocrewska progenito et eius lmis successoribus totam et integram Qvartam partem Sortium mobilium et immobilium Paternarum maternarum hereditt obligatt seu potius per se Rentem ab et G. Jacobo Lukowski Dapifero Terrae Vistogrodiens actis pteno Fra 2da in Crastino Transfigurationis Christi Dni in anno 1713tio qvaesitam in et super Bonis Kowalewo Skorupski in Pltu Plocens et districtu Bielscens consistens sitt et iacens ~~ab orienten solis to ab oriente solis~~ ad orienten solis existens iam ex nunc cum omni et integro Jure suo Dominio pprietate ppinqvitate ac cum omnibus eiusq Qvartae partis ab oriente solis sortium pfatt utilitatibus usibus fructibus et commodis ut pote agris pratis campis sylvis borris aqvis stagnis piscinis piscibus

attinentijsq

attinentijsq; et ptinentijs gnaliter universis nullis penitus exceptis nec p se et suis Successoribus reservatis dat donat vendit inscribit et resignat perpetuo et in eam Intromissionem ex nunc in eam quartam partem sortis pnominatam admittit Tuitionem Gnalem et Evictionem Specialem ab omnibus in genere impedimentis cavetidq; sub damnis Trnibus pquibus ubiq; respondebit suis cum Posteris. Valenty Kowalewski r.t.

G. Matthias Zmijewski dd Valentini Filius dictus Sgr pul Sanus pttr RR. Qua Ipse G. Joanni Chmielewski dd Martini Filio et eius Lmis Successoribus Summam Suam pecuniariam Septuaginta Quinque Tyne et Sextarios duos Poloni catt Scripto certo manuali pdd G. Nicolaum Tricienski sibi Renti assecuratt Decretoq; Judicij officij pnene Tra 2da post Dnam Jubilate pxe pteritt anno pnene inter se Rentem ab una et G. Franciscam de Lubowiedzkie primi dd pfati G. Nicolai Tricienski secundi ad pnens nuptus eiusd G. Chmielewski consortem ac Successores Sæpefati dd G. Tricienski parte ab altera plato una cum pœnis Luitis ad iudicatt iam ex nunc cum omni et integro Jure Suo Dominio proprietate propinquitate ac cum omnibus eiusd Summæ utilitatibus usibus fructibus et commodis ut pote Scripti punctis clausulis nexibus liga mentis decreti rigore cæterisq; contentis demittit committit ac totum et integrum Jus Suum ex pstita sibi Sufficiene Satisfactione in personam Suprafati G. Chmielewski psolventis transfert et transfundit plenarie et in effectu pnene sua Rne ad id accedene ad pmissam Summam sibi serviens.

Maciey Zmijewski r.t.

G. G. Joannes Rochowski suo et G. Catharinæ de Rzeszotarskie Contis Suæ necnon Filiarum Suarum et aliorum in pcog Sub Litteram et Victor Obrębski ctiæ suo et Gnosæ Rosaliæ de de Dzierzanowskie Contis Suæ pro quibus utriq;

ex una parte monstrabit

Rgntes pacem cavent et se inscribunt Nominibus
Sani ptr R.R. Quia Ipsi se mutuo et abinvicem
de omnibus et singulis praetensionibus et interveni
entijs, tam ex Tenuta annuali Bonorum Łozek
quam alio quovis fonte utpote Protestationibus
Obductionibus Processibus quibusvis abinvi
cem sibi intentatis ad diem hodiernam
Subsecutis ob praestitam sibi ab utrinque suf
ficientem Satisfactionem Quietant et li
beros se se faciunt, Protestnes et quovis Offsos
Actus contra se factos, totumque processum cas
sant, mortificant, annihilant perpetuo
et in aevum praesentibus Recognitionibus
Praemissa firmantibus. Jan Czachowski mp
Wiktor Obrembski mp

MM Joannes Kuebowski Notarius Trnus Plocens
olim m Joannis Kuebowskij Notarij Trnus
Plocens Filius Suo et mcae Evae de Łukowskie
Consortis Suae pro qua pacem informa ju
ris quam sufficientissima cavet nne ab
una, et Albertus Dzierzanowski Pincerna
Vinnicens olim Matthiae Filius Parte ab al
tera Sani ptr R.R. Quia ipsi se se mutuo
et abinvicem et quidem mcus Kuebowski Suo
et Suprafatt Consortis Suae de causa et actio
ne Judiciaria mco Alberto Dzierzanowski
Pincernae Vinnicens ad Judicium officij prae
sens occasione extraditionis Subditorum LL.
Nicolai Catharinae, et Marciannae nunc in
Bonis Kanigowo commanens mcus vero
Dzierzanowski Pincerna Vinnicens simili
ter de causa et actione Judiciaria ad Hoece
Judicium officij praesens intuitu extraditio
nis L. Alberti Łojek ad Bona Tłubicee pro
fugi et ibidem commanens instituta ob ini
nuncupatorum Łoykow olim Joannis Filiorum

initam amicabilem compositionem prae
stitamq ~~[illegible]~~ sufficientem ~~[illegible]~~
satisfactionem quietant, emittunt, et
liberos se se pronuntiant processum to
tum et integrum arresta quaevis mani
festationes tollunt, cassant, mortificant,
et annihilant nihil sibi et suis successo
ribus reservando perpetuo et in aevum
praesentis suis recognitionibus ad prae
missa ~~[illegible]~~ libere et benevole accedentes.

Mio Kueborski

Jan Kueborski swoim y Żony Imieniem
Woyciech Dzierzanowski mppria Sr.

N. Mathaeus Czarnomski et Joannis Filius Sanus persona-
liter R.R. Quia Ipsis Nlibus Valentino et Valentini et Joan-
ni et Valentini Kowalewskim et eorum Lmis Successo-
ribus Summam Suam pecuniariam trecentorum Tyne
Polonicalis originaliter pro et N. Martinum Kowalewski
Suprafati N. Valentini Kowalewski Fratrem germanum
modo obligatis sup Agris Certis B. Kowalewo Skorupki
Litt et N. Mariannae Lisowska N. Vladislai ~~Lisow~~ Kowe-
rowski Consortis ~~[illegible]~~ actis praesentis Sabbatho post F. S. Marga-
rethae Virginis et Martyris pxo in anno 1713tio
inscriptis pro eanaqj N. de Lisowskie Kowierowska Sibi
Rentis actis itiae praesentis Fra 2da post F. visitationis S.
V. Mariae pxa in anno 1739 transfusam iam ex
nunc cum omni et integro Iure Suo Dominio
proprietate propinquitate ac cum omnibus eiusdem
Summae utilitatibus usibus fructibus et Commo-
dis ut pote Inscriptionum originalis et transfuso-
rialis punctis clausulis nexibus ligamentis foro
vadio caeterisqj contentis demittit pro committit acto-
tum et integro Ius Suum ad praemissam Summam

sibi serviens oblevatt summam eandem et quia de manibus N. Valentini Kowalewski Ducentorum viginti quinque Zynę de manibus vero N. Joannis Kowalewski septuaginta quinque Zynę in personas persolvenę transfert et transfundit plenarie et in effectu Intromissionem in agros summae praefatae obnoxios cuique illorum proportionate admittendo praesenę sua Ruc ad id accedenę.

Matheus Czarnomski r.t.

N. Franciscus Zaborowski olim Petri filius Sanus personaliter R.R. qui ipse Nobilis Stanislao Sullowski olim Alberti filio et ejus Imus successoribus totam et integram sortem suam mobilem et immobilem Paternam Maternam haereditatem obligatam seu potius per se Recognoscenę ab ipso actis praesenę Feria quinta pridie Festi Sancti Francisci Confessoris Anno proxime elapso modo perpetuae donationis quaesitam in et super Bonis Wepily in Pltu Plocenę et Districtu Raciąziensi consistenę sitam et ascendentem iam ex nunc cum omni et integro Jure suo Dominio proprietate propinquitate tutulo haereditatem ac cum omnibus ejusdem sortis Utilitatibus usibus fructibus et commodis ut pote aregis aedificijs hortis agris pratis campis fluvis Borris rubetis nemoribus aquis stagnis piscinis piscibus fibijs fluminibus aquarumque quibusvis decursibus attinentijsque et pertinentijs generaliter universis nullis penitus exceptis nec pro se et suis successoribus reservatis sed ita late longe circumferentialiterque prout eadem sors ab antiquo

in suis

in suis metis & limitibus extabit & extat pura mera & irrevocabili donatione dat donat, vendit inscribit resignet redonat perpetuo & aevum intromissionem ex nunc admittit, tuitionem generalem & victionem specialem ab omnibus impedimentis cavet, idque sub damnis terrestribus pro quibus ubique respondebit suis cum posteris.

Franciszek Zaborowski rt.

Actum in Castro Plocensi idque sub celebratione Judiciorum Feria Quinta post Festum Sanctae Margarethae Virginis & Martyris proxima anno Domini 1744to.

Albertus Zawidzki olim Valentini Filius sanus pter R.R. quia ipse M. Mariannam de Skarbki Zaborowska Subdapiferam Terrae Lomzensis olim JM. Vladislaja Jura Skarbek Castellani Conarensis Lanciciensis Filiam olim M. Andreae Zaborowski Subdapiferi Terrae Lomzensis Consortem Relictam Viduam et ipsi Lmos Successores de Summa Trecentorum florenorum Polonicalium idque ex Summa Originali Trium Millium florenorum Polonicalium sibi Rentiae aliis Consuccessoribus actis per paulo superioribus provenientes inscripta obtevatam Summam eandem praestitamque sibi sufficientem satisfactionem quietat emittit et liberam facit Inscriptionem eandem Cassat et annihilat perpetuo et in aevum per sua recognitione ad praemissa libere accedens.

Woyciech Zawidzki rt.

P. Stanislaus Szulborski od Alberti Filius ex od
P. Lucia Chawłowska procreatus Sortium in B. Wem
pity ~~hær~~ Comisteri hæres ab una et M. Jacobus
in Małachowo Sokolnicki Notarius Ptus Plocen
qui in locum suj Officij M. Andream in Scha
baiewo Chamski Emiferum Ptus Plocen ad hunc
Actum uti in Causa sua propria Substituit
et Subdelegavit. Parte ex altera Sani plen
RR quia ipsi Contracto seu Intercisam Certam
respectu resignationis B. Wempity seu Sortium
Ibidem sito pro Plocia die hodierna in Actis
contentis inter se conscripto et Manibus suo
rum rgnen et amicorum Subscripto Vadioq
seu potius Summa ibidem ~~nemp~~ contentam
pe mille centum Tymphon Firmato in
Omnibus ejusdem Contractus Punctis clau
sulis et ligamentis approbant Confirmant
et Ratificant idq sub damni Trribus
pro quibus Ubiq respondebunt Sujsque
Successoribus. Stanisław Szulborski
Jakub Józef Sokolnicki Pisarz Grodzki Płocki
Andrzey Chamski mnieczmik Wdztwa Płockiego
do tey Transakcyi Subdelegat ~~[illegible]~~

non Solutum

Ja P. Szulborski Sanus plen RR quia ipsi Mco
P. Jacobo in Małachowo Sokolnicki Notario Ca
strensi Ptus Plocen ~~et ejus Lmis Successoribus~~
Dni in locum Officij Suj ad hunc Actum
uti in Causa sua Propria M. Andream
in Schabaiewo Chamski Emiferum Ptus
Plocen Substituit et Subdelegavit od Stani
slaj Filio et ejus Lmis Successoribus totam
et Integram Sortem suam Mblem ~~et~~ Imblem
hæredib

non Solutum

hæreditas obligata die hesterna Actum hodiernum
Præcedens per G. Franciscum Zaborowski sibi rgnem
redonata ac post eam G. Agnethem de Chawłowskie
ad G. Thomæ Bukowski contem amittam suam
in se devoluta in et super B. Wympitij in
Pltu Plocen et Districtu Raciążien ~~cum omni~~
Comitien sita et Jacen Jam Exnunc cum
omni et integro Jure suo Dnio Proprietate pro
pinquitate ac cum omnibus ~~ejusdem~~ earundem
Sortium suarum Utilitatibus Usibus Fructibus et Com
modis ut pote arejs ædificijs hortis Agris Pratis
Campis Sylvis Borris rubetis nemoribus aquis
Stagnis Piscinis Piscibus Fluvijs Fluminibus
aquarumque Quibuscis decursibus attinentijsque
et pertinen Gnaler Universis Nullis penitus
exceptis nec pro se et suis Successoribus reservata
sed ita late longe Circumferencialerque prout
eadem Sortes in suis metis et limitibus ~~extant~~
et extendunt Pura mera et Irrevocabili
donatione dat donat Vendit Inscribit et
resignat perpetuo et in ævum Intromissio
nem exnunc admittit Tuitionem Gnalem
et Evictionem Specialem ab omnibus ~~et~~
in Genere Impedimentis Cavet idque sub
Damnis Terribus pro quibus Ubique respon
debit suis cum Posteris ad præsens in obligatione
apud ipsum existens Stanisław Kulborski rt
Andreas Chamski R.P.P. ad hunc actum Subdelegatus
~~mppa~~

Id G. Sulborski ~~sang pater R~~ suo & G. Martianne
de Laborowskie Consortis suæ pro qua pacem

in plenissima Juris forma Cavet nomine Sa
ny p Ltr RR. Ucia Ipse M. Jacobum Josephum
in Matuchowo Sokolnicki Notarium Castren
Plly Plocens, qui In locum Officij Sui ad hunc
Actum ut in Causa propria Sua M. An
dream in Schabaielwo Chamski Ensiferum
Plocens Substituit & Subdelegavit ob Sta
nislai Filium et eiq mnos Successores
de Summis Binis Anno p Qtio Sortium B.
Vepitij die hodierna Oreignato exclusa sum
ma in antecessum Sortium earundem per se
recognoscens ab eodem M. Notario levata Ducen
torum Quinquaginta quatuor Tymphonorum re
stans altera vero Centum Quadraginta Sex Tyre
p se Recognoscens Suprafato Consortii Suae
Actu Ipsens Sabbatho in V. F. N. S. Joannis
Baptistae in Anno 1742. Sup Jisdem B. Vepitij
intra & ad solvendum Contractum intuitu resi
gnationis Sortium earundem die hodierna
Conscripto & Actis approbato assecurato ob
levato Summas Casae praestitamq Sibi
Suficiens Satisfactionem quietat emittit
nihil Pretensionis ad B. Vepitij reservando
nihil ominus Jdem Gnosq recognoscens
Submittit se & de B. Suis gnaliter Omni
bus Inscribit Suprafato G. Consortem Su
am ad approbandam eandem quietationem
quo ad Summam pro Interesse eiq levatam
in decursu duodecem Septimanarum
ad Acta Authentica Rni Statuere &
Jd ab Ipsa ut eandem quietationem appro
bet efficere idq sub Damnis Terrestri
bus pro quibus ubiq respondebit Suisque
posteris. Stanislaus Sulborski v.t.
Andreas Chamski V.P.P. adhunc Actum Subdelegatus
ipse

G. Franciscus Laborowski ob Petri Filij
Sany p Ltr RR. quia Ipse G. Mariannae
Laborowska G. Stanislai Sulborski Consorti

Sororis Suae

non Solutt

Sororis Suae Germanae et eius Suis Successoribus de B. Sup. gnaliter omnibus Mobilibus & Immobilibus Paternis Maternis haereditatis obligatis Summisque quibusvis pecuniariis etiam In sorte B. Pezy Magna & Parva modo obligatorio eidem Sororis Suae dimissa Summam Centum Quadraginta sex Tymphonum die hodierna de manibus N. Jacobi Josephi in Malachowo Sokolnicki Notarii Castrensis Plocensis ex B. Wspiły die hodierna levata modo Simplicis debiti tenet, inscribit ac se & Suos Successores ad id tenendum obstringit & inonerat eandemque Summam in ~~Uno~~ Ex pro V. Fr. N. Joannis Baptistae in Anno Futuro ventura ~~Se solutorum offert~~ seu potius ad primam requisitionem eiusdem Sororis Suae Se solutorum offert & declarat idque sub Similis Summae Vadio pro quo ubique respondebit Suis cum posteris.

Franciscek Zaborowski rt.

ab actis ob non solutionem nemini extradatur

G. Josephus Bromierski et Damiani Filius Sanus personaliter R. R. Quia ipse G. Gabrielem Swięcicki B. C. Bobrovnicensem et eius legitimos Successores de Summa Sexcentorum Tymphonum polonicalium ex Summa originali Mille Ducentorum Tymphonum actis castrensis Plocensis Feria Quinta in Crastino Festi Sanctorum Petri et Pauli Apostolorum Anno Dni 1735 inscripta ob levatam de manibus eiusdem Gnosi Gabrielis Swięcicki eandem Summam sufficientemque sibi in toto satisfactionem tam de Summa Sexcentorum Tymphonum polonicalium quam provisionibus ab eadem provenientibus quietat emittit liberum ac absolutum quo ad interesse sui recognoscentem facit et Inscriptionem

non solutum

nem eandem cassat et annihilat ac mortificat perpetuo ac in aevum hac sua personali Recognitione ad id libere et bene vole accedens. Jozef Bromierski r.t.

Officium praesens Castrensis Capitis Plocensis ad oblationem Catharinae de Malczewskie Relictae olim Alberti Konarzewski Consortis Viduae scriptum certum manuale in rem suae Offerentis serviens reproducentis ad acticandum, actisque gerens ingrossandum suscepit in tenore sequente Janiczey na podpisie wyrażony znam tym skryptem moim, ktory za authentyczny mieć chcę y takiwagi iakobym ow przed xięgami Grodzkiemi Płockiemi zeznał, iż ia na potrzebę moię y upacifikowanie niektorych długow moych zabieram pożycznym sposobem u Jeymości Pani Katarzyny z Mulczewskich Konarzewskiey niegdy SS. JMci Woyciecha Konarzewskiego pozostałey małżonki Tynfow Dwoch set w białey monecie to iest Tynfow Sto, a drugie Tynfow Sto w Złocie rachuiąc czerwony złoty po Tynfow czternascie bez Szostaka. Ktorą to Summę da Pan Bog na Wigilij Pana Chrzciciela w roku przyszłym 1745 oddać y rzetelnie wyliczyć deklaruię, ale od tey Summy prowizyi JMości nie daię więc w tey należącey prowizyi woli tey że JMci Fronta na Sądku ktore przez zastaw w Summie Trzech set Tynfow od JMości Pani Lucyi Męcienskiey JPana Wawrzenia Czachorowskiego małżonki Kontraktem pewnym w roku 1728 postanowionym y Aktami Płockiemi approbowanym w Possessyi moiey trzymam JMość Panstwu Jezusowi Woro

wskiemu

wskiemu Zieciowi Jeymosc Pani Konarzewskiey
y Małżonce Jego Zasiewkimi ozimnym ktory się
osobliwym opisze regestrem in instanti puszczam
y in tro missuyi ze wszystkim dopuszczam, ato do
Roku Jednego to iest do wigilijo przyszłey S Jana
a że JPan Woroski pomagał mi tych gruntow na żyto
oraz zaszym y ia na ugor teraz orać y odorać onemusz
deklaruię ~~się~~ tyleż iakż pomagał swoim sprze
zaiem o zimnę zas tyle yle się pokaże na przy
szły Rok oddać mi powinien JP Woroski, Jarych
zas ~~[illegible]~~ zasiewkow żadnych Wan Woroski
nieodbiera y onych oddawać też nie powinien co
wszystko strzymać y zyiść powinien będę y sum
mę według naznaczonego czasu zapłacić y oddać w
Niedosyć zas uczynieniu mi tey assekuracyi ~~[illegible]~~ moiey
forum sobie w Grodzie Płockim Lub Ziemstwie naznaczam y dla
lepszey wagi y waloru ten skrypt ręką moią podpisuię
dokładaiąc y to iż ieżeliby JPani Konarzewskiey
wola była tych gruntow nabyć przez cessyią tedy
według dalszey ugody wszelkie w tym do woli Jey
moiey na dalszy czas deklaruię # tutaj pisuperznaiąc
Łaskę Wani Konarzewskiey deklaruię dać Wanu
Woroskiemu Zięciowi Jmości z pola Chudzenskiego
Grochu cary ieden y Jęczmienia zagonow cztery,
bez wszelkiey rekompensy Idem qui scyrra ręką
trzymaną # Działo się w Chudzynie dnia szostego
Lipca Roku Panskiego 1744 Piotr Chudzen
ski ręką trzymaną swoim y Małżonki moiey
Imieniem Jakob Jozef Sokolnicki Ksiarz Grodz Płocki
Przyiaciel uproszony przy tym będący ~~[illegible]~~ mianu
ppria Woyciech Komianowski przy tym
#

będący ręką trzymaną. Post cujus quidem pin
serti scripti in acta prens ingrossationem Origi
nale ejus ~~[illegible]~~ Eadem Offerens pora Officij sui quie
tatione denuo ad se recepit.

Katarzyna Konarzewska inp

GG. Jacobus et Nicodemus Chamscy Fratres
inter se Germani sani pltr R. R. quia Ipsi M.
Mathaeum Rozeszewski Vexilliferum Zawskrzen
ol M. Joannis Sigismundi Rozeszewski Ve
xilliferi Zawskrzen. Filium et ejus Lmos Suc
cres de provisionibus a Summa Sex Millium
Tyn. Polonicalis p ol S. Andream in Lagie
wniki et Lisino Chamski antecedaneum
eorum B. haereae Parentem suum sibi Rng
actis Ipsen F. 4ta in Crastino F. Divisionis
SS. Aplorum in anno 1721 in sera modo
Simplicis debiti sup eisd B. Lagiewniki et
Lisino in sera per ol Suprafatt M. Ve
xilliferum Zawskrzen Parentem ejus
circa acquisitionem Saepefatt B. Lagie
wniki et Lisino ad pacificand Assumpta
et hucusq circa B. eadem haerem provenien
obtevat eand provisionem ad Vigiliam
F. Nativitatis S. Joannis Baptae in An
no

no 1743. preterito proveniens pro stilitamq
sibi sufficiens ad tempus superius expressum in
tuitu praecensitae provisionis tantum, satisfactionem qui etiam
emittunt et liberum faciunt praesens suis Ro-
bis ad id accedens. Nicodemus Chamski R. T.

Jakob Chamski mpp

QQ Georgius Kotarski olim Alberti Filius ab una
et Apolonia Koskowska olim Joannis Filia ex G. Justina Kotarska
primi olim G. Joannis Kotarski secundi ad praesens nuptias G.
Francisci Rogowski Consorte progenita alias invicem
Conjuges sanipter RR quia ipsi mutuam et reciprocam omnium et singulorum
Bonorum suorum mobilium et immobilium paternorum
Maternorum haereditate obligatae summarumque quibusvis
pecuniariorum ~~praecipue~~ ubivis locorum haerens
nec non cupri aeris stagni vestium vestimentorum clenodiorum ~~tot~~ inventariorum denique omnium totiusque
substantiae ac suppellectilis domesticae ad ultima vitae
suae tempora ad vitalitatem faciunt et inscri-
bunt praesens suis recognitionibus praemissa firmans

Georgius Jerzy Kotarski rt.
Apolonia Koskowskich Kotarska rt

N: Hilarius Lesczynski de Baltazari ex de N: Feli-
cianna Ulelinska progenitus, Filius sanus, pro uniuersitate RR:
quae ipsi NN: Jacobum et Antonium Lesczynskie olim Mar-
tini Filius et eorum Ilmos Successores de summa Tri-
ginta Septem Florenorum et grossorum Quindecim Polo-
nicalium in se recognoscens post sterilem decessum de
N: Adam Lesczynski Fratris sui Germani ~~in se~~ devoluta
idque ex summa originali ~~ex summa~~ Septuaginta quinque Flore-
norum polonicalium Decreto Condescensionali in fundo B:
Lesczyno F: 4ta in vigilia F: visitationis G. V. Mariae in an-
no 1722 do inter sui recognoscens de matrimonio ac alios ab
una

Imp.

Q NN: Joannem Jacobum Cyprianum Leszczynskie parte ab altera plata ejdem ob matris recognoscens in vim dotis adjudicata pveniens obtevatis summam eandem quietat emittit & liberum facit, Decretum hocce mortificat perpetuo & in aevum presens sua recognitione promissa affirmante

Hilary Leszczynski

NN. Alberty Jasinski ob ~~Albe~~ Thomae Filius & Magdalena Strupczewska in vicem conjuges & quae maritus per se consors vero cum ejusdem sui mariti uti tutoris sani personaliter R.R. quia ipsi SC: Adamo Zorawski ob Petri Filio & ejus Smis successoribus summam suam pecuniariam Quadringentorum Symphoniarum originaliter per ob NN Valentinum Kotarski ob nti Francisco Dobrzeniecki modo obligatorio super sortibus B: Kotarszyno magna actis presens F: 3tia post Domi: Quinquagesimae proxima in Anno 1698vo inscripta, per eundemque dim nten Fran: Dobrzeniecki ob N: Dorotheae Kotarska, consortis suae actis itidem presens F 3tia ante F: S: Mariae Magdalenae in Anno 1702do ex comissa ~~denique~~ pveniens per nten Magdalenam Dobrzeniecka ob Fran: Filiam ~~sui~~ supra fati juris quesitoris consortem actis itidem presens F 2da post F: S: Joannis Baptistae uti Smam successoricam ~~cessam~~ sibi recognoscens cessam iam ex nunc cum omni & integro jure suo ~~ppr~~ Dominio proprietate propinquitate ac cum omnibus ejusque summae usibus fructibus & commodis ut pote inscriptionum tam originalis quam transfusorialium punctis clausulis nexibus ligamentis fore vadio ceterisque contentis demittunt comittunt, ac totum & integrum jus suum ad promissam summam sibi serviens in personam supra fati nti Zorawski exepstita ~~satisfactione~~ sufficiens transferunt ~~et~~ atque ex summa Octingentorum Symphoniarum

& transfundunt

& transfundant plenarie & in effectu intromissionem in agros summae obnoxios admittendo personae suis recognitionibus promissa ~~offi~~ firmantibus.

Wojciech Jasinski r.t.

Magdalena Z Strupczewskich Jasinska r.t.

Ex Casimirus Trzinski ad Joannis Filius sanus personaliter R.R. quia Ipse N. Nobilis Jasinski ad Thomae Filio & Magdalenae Strupczewska in vicem Conjugibus et eorum Suis Successoribus totam & integram sortem suam mobilem & immobilem Paternam maternam haereditatem obligatam seu alio quovis modo se recognoscens ergo Nobilem Valentinum Trzinski Fratrem suum Germanum concernens in & super Bonis Sulkowo Blany in Pltu Plocensi & districtu Siepr. scensi consistens sitis & iacens nuncupatis Kazienatyzna iam ex nunc cum omni & integro Jure suo Dominii proprietate ac cum omnibus ejusdem sortis suae utilitatibus usibus fructibus & commodis ut pote arejis edificijs hortis agris pratis campis sylvis borris rubetis nemoribus attinentijsque pertinentijs generaliter universis nullis penitus exceptis nec pro se ~~nec~~ & suis successoribus reservatis a vigilia Festi Nativitatis S. Joannis Baptistae proxime praeterita ad annos tres integros inexemptibiliter ex tunc de anno ad annum usque ad exemptionem in summa Trecentorum Tymphonum Polonicalium & quae merito in summa centum consortis vero Ducentorum Tymphonum Polonicalium cum insuminationibus utrisque sic circa exemptionem mittendis obligat, invadiat, intromissionem ex nunc admittit tuitionem generalem & evictionem specialem ab omnibus in genere impedimentis cavet idque sub damnis terrestribus pro quibus ubique respondebunt suis cum posteris.

Kazmierz Trzinski r.t.

G. Helisabeth de Orłowskie ob. Stephani Filia primi ob. G. Francisci Zielski Secundi adpsens Nupta G. Hyppoliti Grąbczewski Consors Lma in Assia Suj mariti uti Tutoris Conjugalis Sana personaliter RR. Vica Ipsa Contractum Certum inter se Rntem ab una et M. Valentinum in Niszczyce Niszczycki Succamerarium Pltg Plocens parte ab altera ~~plott~~ intuitu venditionis advocatiae non cupatae ~~in~~ Biatta ~~Consorum in Biatta eadem~~ die decima Secunda Julij in Anno proxime elapso conscriptum in omnibus eiusdem Contractus Punctis Clausulis nexibus ligamentis Caeterisque Contentis approbant Confirmant & ratificant Idque Sub Damnis Terrestribus pro quibus ubique respondebit Suis cum posteris.

Elzbieta Grombczewska R. T. Hippolit Grąmbczewski R. T.

Eadem G. de Orłowskie ultimi adpsens nupta ~~in Ass~~ Bi Grąmbczewski consors in Assistentia Suj mariti uti Tutoris Coniugalis Sana pr. RR. quia Ipsa M. Valentinum in Ratowo Niszczycki Succamerarium Pltg Plocens ob. S. M. Pauli Niszczycki Castellani Plocens Filium et ejus Smos Successores de Summa Duorum Millium Tyns Polonicalium per Ipsum Sibi recognoscens Adis Ipsens F. Vta ante F. S. Margarethae V. & Martyris in Anno proxime elapso praeterito in vim Recognoscendae Cessionis Super Advocatiam Biatens Seu potius pro pretio eiusdem Advocatiae modo Simplicis debiti Inscripta ob Subsecutam Summae eiusdem die hodierna aliam Locationem quietat, emittit et Liberum facit perpetuo et in Aevum Inscriptionem debitoream mortificat nihilominus eadem G. recognoscens Submittit Se & de Pr. Suis Inscribit Cessionem in forma Juris Super eandem Advocatiam post quam Consensu a Sacra Regia Majestate Suprafato M. Succamerarius Plocens ad Cedendum habere

Valuerit

Valuerit in Duabus Septimanis Caram Adm
Authentius quibusvis recognituram idq
Sub Damnis Terrestribus pro quibus tibiq
respondebit Sup cum posteris.
Elżbieta Z Ortowskich Grąmbczeska R.T.
Hippolit Grąmbczewski R.T.

G. Apolonia de Koskowskie ol Joannis Filia ex G.
Justina de Kotarskie primi ol G. Sua Rnez Paren
tis secundi ad Psens nuptus G. Francisci Rogo
wski consorte progenita G. Georgij Kotarski Con
sors Lma in assia ejusd suj mariti uti Tuto
ris Conjugalis Sana ptr RR. quia Ips G.G. Supra
fat Matrem suam tum Joannem Koskowskij Fra
trem suos et eor Lmos Succres de Summa

G. Georgius Kotarski ol Alberti Filius Sanus ptr
R.R. quia Ips G. Justinam Kotarska ol Adami
Filiam primi ol G. Joannis Koskowskij idiad
Psens nuptus G. Francisci Rogowski Con
sortem et ejus Lmos Succres de Suma
Centum Tyz idq ex Suma Originali Quin
gentor Tyz actis Psen Sabbatho pt Festum
Assumptionis in Cœlum G. V. Mariæ pxa in
Anno 1742 per Ips sibi Rnem in vim
Dotis post G. Apoloniam Koskowska Filiam
suam sup Sortibus B. Koskowo Stradzewo
et Broniszewice inscra pvenien ob

levatt summam eandem Centum Tyrnantum
quietet emittit et liberum facit perpetuo et
in aevum praesentem suae Rne praemissa firmans.
Grzegorz Kotarski R.O.

M. Ignatius Rosciszewski Pincernae Terrae Do
brinensis ot M. Casimiri Rosciszewski Filius
sanus plr RR. quia Ejus E. Elisabethi de
Orłowskie ot Stephani Filiae primi ot
E. Francisci Zielski 2di ad praesens nupta
E. Hippoliti Grąmbczewski Consorti et ejus
Lmis Succcribus de B. suis gnltr omnibus
mlbus mlbus Prnis Mrnis haeredibus obli
gatt summisq quibusvis pecuniarijs uti
vis locorum haerens praecipue in et sup B. Mosz
czone in Terra Dobrinensi et districtu Lipi
nensi consistens summam Ducorum Millium
Tyrn Polonorum die hodierna de manibus
M. Valentini Niszczycki Succamerarij Plo
cens pro praetio Advocatiae Białensis levatt
modo simplicis debiti tenet inscribit ac
se et suos Succres ad id tenendum obstringit
et inonerat eandemq summam in et

pro

pro vigilia F. Nativitatis S. Joannis Bapta
in anno futuro ventura se solutum offert
et declarat quod si vero summa eandem
pro tempore solutioni praefixorum persolverit
extunc pensionem annuam a quolibet
centum per tyrum septem) de qua M. Rnens
praesens anno in instanti persoluta quietatus
singulis annis pendere debebit idque sub
similis summae vadio pro quo ubique redebit
suis cum posteris.

Ignacy Roscisewski CZD mpp

Actum in Castro Plocen. idque sub celebratione Ju-
dicionis Sabbatho post F. S. Margare-
thae V. et Martyris proxo anno Dni 1744.

M. Albertus in Zytowo Jezewski Succame-
rarius Pltus Plocen. et M. Adami in Jeze-
wo Jezewski Succamerarij Pltus Plocen.
Filius per M. Josephum in Rosuszewo Jeze-
wski Dapifer Pltus Plocen. Exercituum Sacrae
Regiae Mtis majorem Fratrem suum Ger-
manum actis Castren. Radomien. F. 4
pt. F. Solennia Sacri Pentecosten proxo
anno currenti specialiter in senis Plenipo-
tens in virtute itaque ejusdem Plenipotentiae

invirtte itaq ejusq nomine Mc Fratris sujtus
M. Catharinae de Rosciszewskie Ultimi
nuptus invicem Conjugum pro quibus
in plenissima Juris forma pacem cavet
et se de B. suis inscribit nne Sanus pbr
R R quia Eps M. Ignatium Rosciszewski Bincona Terrae Dobrinen ob Casimiri Filium et ejus Smos Succores de summis infrascriptis prima Quadringentorum Florenorum Polonicalium p M. Vladislaum Kolczynski Pocillatorem Junivladislavien actis Castren Praedecen Sabbatho pt D: Conductus Paschae in anno 1726. Suprafat M. Dapiferae Plocen cessa Secunda Quingentorum Florenorum Polonicalium ~~altera~~ p G. Christophorum Potarzycki scripto manuali cessa ~~Tertia~~ M. Dapiferae cessa Tertia denique Quingentorum Florenorum Polonicalium albae argenteae sine procento monetae actis Praesen F: 2 in Crastino Festi Conversionis S: Pauli in anno 1733tio p G. Alexandrum Kędzierzynski eiusq M. albae argenteae monetae

Dapifero

Dapifero cum provisionibus cessis Dnorum
Judicij Officij Presentis in Crastino Festi Imma
culatae Conceptionis SV Mariae anno proxime
elapso inter suj Rnem M. Fratrem et Consor
tem ejus ab una et Ipsius parte ab altera
prolatae ex re Evictionis circa Resignationem B. Na-
Stachowo cautae una cum provisionibus
non excedendo Summas Originales ac pe
nis Luitis in Dcro praefato expressis adjudi
catae ob levatae Summas easque prestitamque sibi
Sufficientem ac plenariam Satisfactionem quie
tat emittit et Liberum facit Dcrum hocce cum
ejus rigore nec non inscriptiones Trans
fusoriales totumque et integrum processum
mortificat perpetuo et in aevum Nihilo
minus Idem M. Rnens subscribit se et de
B. suis inscribit eidem M. Pincernae Terrae
Dobrinensis id a MM Dapiferis Ploecensis
efficere ut eandem quietationem approbent
in decursu Duodecem Septimanarum
coram Actis Authoris Rni quibusvis appro
Condemnationem circa maonem obtentae.

probent efficere idq sub damnis Prnibus
pro quibus ubiq rdebit suis cum posteris.
Woyciech Jezewski p. W. Prz

Jd M. Succamerariae Pltus Plocen sanq
plr RR. quia Ipse M. Catharinae Rosi
szewska ultimi nuptus ad Psens M.
Josephi in Rosiszewo Jezewski Dapifer
Pltus Plocen Exercituum Sacrae Regiae Matris
Majoris Consorti et ejus Lmis Successoribus
de Bonis suis gnltr omnibus mllbus mllbus
Prnis Mrnis haeredit obligat Summisq
~~ubivis~~ quibusvis ubivis locorum haeren Pcipue
in et super B. Zytowo in Pltu Plocen
et districtu Sieprcen consisten Summam
Quadringentorum Florenorum Polonicalium die hodi
erna de manibus M. Ignatij Rosiszewski
Pincernae Terrae Dobrinen pro Interesse
ejus ex re deportati oneris de B. Nacza
chowo levat modo simplicis debiti
tenef inscribit ac se et suos Succores ad
id tenenq obstringit et inonerat ean
demq Summam in et pro vigilia Festi
Nativitatis

Nativitatis S. Joannis Baptistae in an
no futuro ventura idq sub similis
Summae vadio pro quo ubiq rdelit suis
cum posteris. Woyciech Jezewski S. W. Ad

B. Joanna Męczeńska od Casimiri Filia ex od
P. B. Dorothea Taborska progenitor od vero B.
Jacobi Jakubowski relicta Censoris vidua sa
na pstr recedendo rvit. Quia ipsa P. B. Lau
rentio ~~Sarnacki~~ Sarnacki od Lau
renty Filio et Pelagiae, Męczeńska Bronisław
primi od B. Fran
cisci Orłowski 2di ad praesens nuptus
invicem Conjugibus et eorum Amis Suc
cessoribus totas et integras Sortes suas
mtes et imtes Prnas, Mrnas, haereditas,
obligat in B. Męczenina magna medi
ocris et parva in Pltu Plocensi et Districtu
eodem Sitae et jacens iam ex nunc cum
omni et integro Jure suo Dominio pprietate
pinquitate titulo haereditatis ac cum obq
earundem Sortium erga alias Sorores
concernens utilitatibus usibus fru
ctibus et Commodis ut pote arcis aedi
ficiis hortis agris pratis campis, Syl
vis bornis, rubetis nemoribus, pisci
nis piscibus, aquarumq quibusvis
decursibus attinensq et pertinens
gnatis obq nihil pro se suisq successo
ribus reservans dicta Lata Longae,

longe circumferentialiterq; prout eaedem Sortes ab antiquo extabant et extant in suis metis et Limitibus pura mera ac irrevocabili Donatione dat donat vendit, inscribit, et resignat, perpetuo et in aevum Intromissionem ex nunc admittit Tuitionem gnatem et Evictionem Specialem ab omnibus in genere Impedimentis quarumvis Personarum propinquarum et remotarum cavet idq; sub damnis Irrebus pro quibus subiq; respondebit suis cum Posteris.

Joanna Męczenska rt.

M. M. Marian Josephus de Radzanowo Ciemniewski Venator Rosanensis ob M. Casimiri Filius et Marianna Sobieszczanska ob M. Antonij Sobieszczanski Filia alias in vicem Conjuges suo et quidem M. Consors in assa P. Mariti sui uti Tutoris Conjugalis suo et M. Apolonia Sobieszczanska Virginis Innuptae sororis suae qua Pacem in plenissima Juris forma cavent et se de Bonis suis inscribunt nne sani ptr RR. Quia ipsi JMM. Joannem Lublinensem et Andream Rostocensem Capitaneos Zamoyskie Palatinatus Smolenscensis ob JP. Michaelis in Zamoscie Ordinati Zamoyski Palatini Smolenscensis Filios et eorum Dnos Successores de Summa Quadraginta Septem Millium

Millium et Quingentorum Florenorum
Plium assecuratione ultimaria manu-
ali in Krasnostaw die Decima octa-
va Maij in Ao 1741mo inter se re-
cognoscens ab una, et ipsis Pte ab altera
conscripto et actis Crenis Krasnosta-
viensis et 5ta pt D. Exaudi Anno eodem ap-
probato ad actaq praesens similiter
Ao 1741mo per oblatam porrecto in
B. Gulczewo in Pltu praesens consi-
stens transportato et ad solvendum sibi
recognoscens Conti et absens Soroni
assecurato Dcrq Judicij officij prae-
sens primo et 2 in Crno Festi Im-
maculatae Conceptionis Ebsparie in
Ao proxe elapso altero et 2da pt Fm
Visitationis Ebsparie anno currente
una cum provisione annuali ac poenis
Luctis in Dcris expressis adjudicato
ob levato Summam eandem de manibus
JMP. Andreae Zamoyski Capitanei
Rostocensis praestitamq sibi sufficiens
Satisfactionem ac Subsecuto tam per
M. Maritum recognoscens quam M.
Stanislaum in Brzezno magnat
Parva Brzezinski Vexilliferum
et inter se rnens ab una et ipsis Pte ab altera
terrae
lato.

Terrae Burenae recompensam quietant emittunt, et liberos ~~sese~~ pronunciant, assecurationem ~~Inscriptionem~~ eandem. Dcra quaevis ea in Causa lata Condemnationes totumque et integrum Processum tollunt cassant, et annihilant perpetuo et in aevum praesenti suis rationibus praemissa firmamus. Jozef z R: Ciemniewski mp.
Maryanna Ciemnyewska

M. Josephus de Radzanowo Ciemniewski Venator Rosanensis ot. M. Casimiri Felicis sanus ptr RR. Quia ipsi MP. Mariannae Conti suae et Apolloniae Virginis Innocentiae Sobieszczanskiem Sororibus inter se germanis ob M. Antonii Titiabus etiam Lmis Successoribus de B. suis gnatrobus mtibus Jmlibus Prnis Prnis haeredibus obligatae Summisque quibusvis pecuniariis ubivis locorum haerenti praecipue in et super B. Czerwonka cum attinentiis in Terra Rosanensi consistentem Summam Viginti Trium Millium Septingentorum Quinquaginta Florenorum Plium scilicet medietatem Summae die hodierna de manibus JM. Andreae Zamoyski Capitanei Rostocensis ex Bo-

nis

ex B. Gulczewo levali modo Simplicis debiti tenet inscribit ac se et suos Successores ad id tenendum obstringit et inonerat, eamque Summam in et pro Vigilia Festi Nativitatis S. Joannis Bptae Jo[illegible] Anno futuro ventura se soluturum offert et declarat idque Subsimilis Summae Vadio pro quo aliquid respondebit suis cum Posteris. Josephus Ciemniewski mp

M. Stanislaus in Brzeźno magna et Parva Brzezienski Vexillifer Terrae Burensis ob Ipsi Joannis Filius Sanguinis Pr. R.R. Quia ipsi M.M. Marianae M. Josephi Ciemniewski Venatoris Rosanensis Conti et Apolloniae Virgini Innuptae Sobieszczanskiem Sororibus inter se germanis ob M. Antonij Filiabus et earum Lmis Successoribus de B. suis gnatoribus Ipsis Immobilibus Prnis Mrnis haeredibus Obligatis Summisque quibusvis pecuniarijs ubivis locorum haerensis praecipue in B. Koźniewo cum attinentiis in Terra Ciechanoviensi consistens Summam Viginti Trium Millium Septingentorum

Septingentorum Quinquaginta Flo-
renorum Plium videlicet medietatem
Summae die hodierna de manibus Illmi
Mci Andreae Cyprnej Rostocenae Za-
moyski ex Bonis Gulczewo p. ipsius levali mo-
do Simplicis debiti tenet inscribit
ac se et Suos Successores ad id tenendum
obstringit, et inonerat, eandemque Sum-
mam in et pro Vigilia Festi Nostri S.
Joannis B. pstae in anno futuro ven-
turo cuilibet eam pro medium se solu-
turum offert et declarat, Quod si vero
Summam eandem pro tempore solutio-
ni praefixo non persolverit, extunc
Provisionem annuam a quolibet
Centum per ~~Flor~~ ~~Florenos~~ ~~Septem~~
~~Sing~~ Florenos decem Singulis annis
pendere debebit, idque Sub similis
Summae Vadio pro quo ubique respondebit
Suis cum Posteris.

Stanislaus in Magna et Parva Brzezno
Brzezieński Vexillifer Terrae Burensis

Actum in lustro Plocensi 2 ante Fr. S. Mariae
Magdalenae proxa anno Dni 1744to.

Religiosus in Saeculo Franciscus Bieniedzki
Divina vocatione
nec dum Professus Religionem Conventus

Plocen

Ploczensis Benedicti ingressus nec dum Professus
Ot M. Antonij Bieniedzki Pocillatoris Tre
boviliensis cum Ot M. Catharina Młocka
progenitus Filius sanus pltr RR. quia Ipsi
G. Victoriae Bieniecka Ot primi Ot G. Fran
cisci Kozuchowski. Idi vero ad presens nu
ptus G. Leonis Modzelewski Consorti
Sororis suae Germanae et ejus Lmis Successoribus
de Bonis suis gnltr onibus mllis Jmlibus
Lmis Mrnis haeredib obligat Summisq
quibusvis pecuniarijs ubivis locorum haeren
pcipue in et Sup B. Bieniedzice in Pltu
Sendomiriensi districtu vero Radomiensi
consistens Summam Duorum Millium
Florenorum Polonicorum modo simplicis debiti se
nec inscribit ac se et suos Successores
ad id tenenda et complenda obstringit.
et inonerat eandemq Summam in et
pro Crastino Festi Nativitatis S. Joan
nis Baptae in anno Futuro ventura

se Solutum offert et declarat Quod si vero summam eandem pro tempore solutioni praefixo non persolverit extunc provisionem annuam a quolibet Centum p Florenorum decem singulis annis pendere debebit idque sub Similis Summae vadio pro quo ubique redebit in Foro competenti redebit suis cum posteris.

Franciscus de Bieniedzice Bieniedzki mp

Id Rnens Franciscus in Saeculo de Bieniedzice Bieniedzki Divina vocaone Religionem Conventus Plocen. O. S. Benedicti ingressus nec dum Professus ot M. Antonij de eadem Bieniedzice Bieniedzki Pocillatoris Trembovlien. cum ot Catharina Mlocka Consorte sua Lma progenitus Filius ot vero MM Francisci de eadem Bieniedzice Bieniedzki et ~~Moszczyn~~ Moszynska invicem Conjugum nepos B. Bieniedzice erga Fratrem suum Germanum haeres sanus plr ~~ss~~ existens palam Publice ac per expressum R. a Terris

et

et Districtibus suis quibusvis proprijs
et competen huic autem Jurisdictioni
Castren Plocen Capitt quo ad actum pren
pertinet totaliter cum B. suis incorpo
rando et inviscerando Rvit quia Lps M.
Joanni de Pdict Bieniedzice Bieniedzki
Pocillatoriae Trembovolien Fratri suo Ger
mano et ejus Lmis Succibus totam
et Integram Substantiam suam mlblem
et Imlbem Prnam et Mrnam Hæreditt
et Obligatt ubivis hæren seu potius
Portionem Substantiæ suæ tam hæreditt
qm obligatt se totaliter Rnen erga alios
eunq M. Fratrem suum respicien
ob pstitam sibi pro pmissis omnibus
realem et Actualem Satisfactionem
dat donat et resignat perpetuo et in
ævum Omneq et Integr Jus suum ad
eanq Substantiam Prnam et Mrnam
sibi Serviens in eunq M. Fratrem

suum transfert transfundit et incorpo
rat Evictio Intromissionem in omnia
Bona exnunc admittit Tuitionem Gnā-
lem et Evictionem specialem ab omni
bus in genere impedimentis cavet
idq sub damnis Tribus simpliciter
absq Juramento corporali taxanq et
eliciendq pro quibus For. Officij Castren
Radomien ad respondendq peremptorie
sibi cum suis posteris assignat.
Franciscus de Bienedzice Bienedzki
mp

Religiosus in Saeculo Franciscus Cyranko
wski Divina vocaone Religionem Conventus
Plocen Or: S. Benedicti ~~ingredi aspirans~~ ingressus
nec dum Professus ad Simonis Filius cum
N. Francisca Brudzienska progenitus Edi
ad Ipsens nuptus N. Alberti Kanodzki Con
sorte progenitus sanus plr RR. quia ipsi
eosq NN. Victricum et Matrem suos et
eorum Lmos Successores de totali Substantia
Prna et Mrna ac Summis quibusvis pecuniarijs
p eunq Victricum coram actis authen

Pni

Rni sibi inscris exprstita sibi sufficien
satisfactione qui etat emittit et liberos fa
cit Inscriptiones quasvis sibi servien
mortificat perpetuo et in aevum Nihil
pretensionis sibi reservando prsen sua Rne
pmissa firmam. Franciscus Cyrankowski mpp

N. Albertus Karwowski ct Joannis Filius
Sanus plr R. R. quia Rps Religioso in Se
culo Francisco Cyrankowski Divina vocatio
ne Religionem Conventus Plocen O: S: Be
nedicti ingresso nec dum Professo ct Simo
nis Filio cum N. Francisca Brudzienska
secundi ad prsens nuptus Consorte sua proge
nito Pmigno suo de B. suis gnlr oniby
mlby imlby Rnis Mrnis haeredib obligat
Summisq quibusvis pecuniarijs ubivis
locor haerem pcipue in et sup B. Rostka
wo in Pltu Plocen et districtu Plonscen
consistem seu potius sorte ibiq sitta
Summam Trecentor Tyn Polon modo sim
plicis debiti teneq inscribit ac se et suos

non solut

Suceres ad id tenendum obstringit et
in onerat eandemq Summam in et
pro Vigilia F: Nativitatis S: Joannis
Baptae in anno Futuro ventura se
Solutum offert et declarat Quod si
vero Summam eandem pro tempore
Solutioni praefixo non persolverit extunc
provisionem annuam a quolibet Cen
tum per Tyrg Octo Singulis annis pen
dere debebit idq sub similis Summae
Vadio pro quo ubiq rdebit suis cum po
steris. Nihilominus id N. Recogno
scens submittit se Inventaria omnia
tam post Fata et Parentis subsecuta
quam Matris ejus subsequenda dere
licta absq omni praeditione eiusdem Religio
so Privigno suo extradere et restituere
praesentem sua Rne praemissa firmante.

Woyciech Karwowski R.P.

G. Antonius Zalewski de Petri Zalewski Filius ex de G. Ca-
tharina Brochocka progenitus ~~Sanus~~ Suo et G.G. Nicolai et
Evae virginis ninupta Zalewskich Fratris et Sororis
Suorum Germanorum nunc pro quibus in plenissima Juris
forma pacem cavet et se de B. Suis inscribit nunc

Sanus

Sanus pltr R.R. Quia Ipse G. Laurentio Sarnacki et Laurentij Filio et eius lmis Successoribus Summas Suas pecuniarias infrascras et quae primam Sexcentorum Tynphonum Polonicalis ideq ex Summa originali octingentorum Tynae actis praesentis Sabbatho in Crastino Festi visitationis G. V. Mariae in anno 1728 per od G. Dorothean de Taborskie et G. Casimiri Meczynski Relictae Consortem Viduam Suo et G.G. Joannae Antoninae Rosaliae Pelagiae et Reginae Meczynskich Suprafati G.G. et Matri Fratri et Sorori ac Sibi Rentis ~~inscra restanae~~ modo obligatae Sup B. Meczenino parva inscra restanae alteram Ducentorum Tynae actis itiae praesentis Fra 2da intra Octavas Festi SS. Corporis Christi Dni prxa in anno 1742do per G. Albertum Goslicki Sibi Rentis cessam in eisdem B. Meczenino parva haerenae iam ex nunc cum omni et integro Iure Suo Dominio proprietate propinquitate ac cum omnibus earundem Summarum utilitatibus usibus fructibus et Commodis ut pote Transactionum originalis ac Transfusoriali punctis clausulis nexibus ligamentis Decretorum rigoribus caeterisq contentis demittit committit ac totum et integrum ~~praecessum~~ Ius suum ad praemissas Summas Sibi Serviens ex praestita Sufficienae Satisfactionem personam Suprafati G. Sarnacki praesolvenae transfert et transfundit plenarie et in effectu intromissionem in agros Summis obnoxios admittendo et omnimodam evictionem cavendo praesentis sua Rne ad id accedenae.

Antoni Zaleski

N. Bartholomaeus Kisielewski olim Josephi Filius Sanus Pltr recedendo rvit Quia Ipse nli Stanislao Lutomierski ot. Jacobi Filio et eius lmis Successoribus Summam Suam pecuniariam Quinquaginta

Gmtis Gmtis Gmtis

779

Typplonum. Decreto Condescensionali vifundo Bonorum Hwasibo-
rynio magna dictæ Strzyki Sorlibusq; illium Alberti Hwarieboz-
skiej et Sophiæ Justinjanka Coniugum hæreditæ Sabbatho post Fe-
sta Solennia Sanctæ Pentecosten proximo anno Currenti interse
rente hinc ab una et inde Michaelem Parentem Albertum Bernardo
et Evam Chyz Filios et Filias Chyzæ per officium Camerinale
ex mente Den Terris Plocens. probati et ad acta præsentis actu
hodierno per eos oblata porrecta Sibi mutuo judicatis iam
ex nunc cum omni integro Jure suo dominio proprietate
propinquitate Titulo hæreditatis ac cum omnibus ejusdem annua
utilitatibus usibus fructibus et commodis ut pote Decreti penetis
regere edendo contentis demittat ac totum et in Integrum Jus
suum ex posita Sibi Sufficiens Satisfactione in Personam Suprafati
nis Lutomierski transfert et transfundit plenarie et
in effectu præsentium mandat ad id accedens una cum pœna lauta
adjudicatis Bartłomiey Kisielewski it

Generosus Jacobus Uzdowski Capitaneus Guardiæ Sacræ Regiæ
Majestatis pro executione Contributione Capitali ad Palatina-
tum præsens a Regimine suo delegatus exactor suo ejusdem
Regiminis nomine pro quo pacem instantissima Juris forma cavet
hinc Stanislaus personaliter R. R. qui ipse Ignotum Valentino
Szymonowski de Valentini filio ejusdem omnis Successoribus
Contributionem Capitalem pro Rata Diœcesi Plocensi debitas exto-
tum Bonorum Terræ Cometum Josephi Antony Dzierza-
nowski hæreditarium vigore hodiernis in Bonis ejusdem
Terræ Zi 3tio post D. Olaui Quadragesimalem proxime
in anno 1743tio et Ignotum Burgabrium Castrensis Plocens
expedito pro parte Regiminis sui respective et ad effec-
tum præsentia Fi Ota in Castrino Festi Assumptionis in Cælum
Q. V. Mariæ anno eodem Oblatam porrectis inspi-
rientia Regiminis sui provenientis tam ex nunc cum omni
et integro Jure suo ejusdem Regiminis sui proprietate pro-
pinquitate ac cum omnibus ejusdem Contributionis Capitalis usibus
fructibus et commodis ut pote Decreti Intimatis Sibi Castrensis
vigore vero Tertiæ Relictæ et Filiis cuiusvis nominis Dzierza-
nowskie cum Libellis quam libere Ratam sperans mercem grossis 22.
nummis semilex numerando.

causarum Fisci Radomiensis ac traditionis supra de acta
exarate punctis clausulis nexibus ligamentis, ceteris glo-
rientis demittit Committit ac totum et integrum jus suum
ad promissam Contributionem Capitalem summam Centum
Octuaginta Quinque Florenorum Grossorum Octo de-
cem Officiensis sibi Veniens unacum processu producto ex praestito sibi suffi-
ciens Regominis suo sufficiens satisfactione in personam
supra fati Nobilis Smoruszki persolventis transfert et trans-
fundit plenaria et in effectu intromissionem in agros
summae persolutae obnoxios admittendi praesens sua recog-
nitione promissa firmante. A. Z. Uzdowski
P. J. J. K. M. y Rzyszczewski

P. Antonius Peplowski et P. Casimiri Peplowski ex et
P. Constantia Cwiklinska progenitus, Filius suo et P. Petronellae Pe-
plowska virginis nuncupatae Sororis Suae Germanae
pro qua pacem ~~cavet~~ in plenissima Juris forma cavet
nunc Sanctis pro R. R. Zwierzyps N. Jacobum Mysienski
modernum Sortis in B. Peplowo nagurne nuncupatae
ogrzynsczyzna haeredem et Ignatij Filium et eiusdem
Successores de Summa Octuigentorum viginti Zyne
Polonicalis originaliter pro et N. Matthiae Peplowski et Matthiae
Wolinski Sabbatho in vigilia F. S. Joannis Baptistae in
anno 1720 sup. B. eisdem Peplowo in scriptura per eundem et P.
Wolinski F. 2da post F. S. Margarethae V. et M. ~~1720~~ anno
eodem NN. annae Meczynska et N. Gregorij Smolenski Relictae
Consorti viduae Matri et Mathaeo et alijs Filijs cessa ~~denique~~
ac post per eosdem Nles Smolenskie Matrem cum Filijs tra-
ctata in Crastino F. visitationis P. V. Mariae in anno 1721mo
et N. Thomae Rybicki actis Castrensis Plocensis per commissa
ad extremum per praefatum et N. Rybicki sui Rentis et absentis
Sororis Matri actis advocatialibus F. 4ta post F. S.
et Individuae Trinitatis praeterea in anno 1725to huic Plo-
ciae demissa ob levatam Summam eandem de manibus
Suprafati N. Myszynski praetitarque sibi sufficiens satis-
factionem quietat emittit et liberos facit Inscriptiones

tam originalem quam transfusoriales tollit cassat et annihilat de agris condescendit praesens sua Rne ad id libere et benevole accedens.

Antoni Pepłowski R.T.

N. agnes Sielska ob Bartholomaei filia N. vero Christophori Kowalski consors lma in assia eiusq sui Mariti uti Tutoris coniugalis sana pltr RR. Dnia Ipsis GG. Laurentium Mossakowski B. C. Plocens. et Lucae filium et agnetem Zalęcka in vicem coniuges et eorum lmos successores de summa trecentorum Tyns Polonicalis sup. B. Kamutowo modo simplici [illegible] actis praesens Fra 6tam Crastinor. SS. Petri et Pauli apostolorum in anno 1741mo per Ipsos sibi Renti nostra oblevatis summam eandem praestitamq sibi sufficiens ac plenariam satisfactionem quietat emittit et liberos facit nihil praetensionis etiam respectu provisionum reservando praesens sua Rne ad id accedens.

agnieszka z Sielskich Kowalskiego Stuart

Krysztow Kowalski R.T.

S. Jacobus Myszyński ob Ignatij filius sanus pltr RR. quia Ipsi N. Agnethi Sielska ob Bartholomaei filia N. Christophori Kowalski Consorti et Ipsis lmis successoribus de B. suis gliter omnibus mlibus Immobilibus Paternis Maternis haereditatis obligatis summisq quibusvis pecuniarijs ubivis locorum haerens praecipue in et super bonis Pepłowo nagorne ~~sorte~~ seu potius sorte ibidem sitis nuncupatis Oyrzynscyzna in pltu et Districtu Plocens. consistens summam trecentorum Tymphonis Polonicalis de manibus SS. Mossakowskich

Conjugum

Conjugum B. C. Plocens. in exonerationem
Oneris SS. Peplowskich Diehodierna le
vali modo simplicis Debiti tenet inscribit
ac se et suos Successores ad id tenendo ob
stringit et inonerat eandq summam in et
p Vigilia Festi Nativitatis Sancti Joannis
Baptistae in anno futuro ventura se solu
tum offert et Declarat quod si vero sum
mam eandem p tempore solutioni pfixo
non persolverit extunc pvisionem an
nuam a quolibet Centum per Tympho
nes Septem singulis annis pendere de
bebit idq sub similis summae vadio pro
quo ubiq respondebit suis cum posteris
~~pser sua recognitione pmissa firmans~~.

Jacob Myszynski K. T.

G. Antonius Peplowski ad Casimiri Filius Sanus
pltr R.R. 2 via Lps G. Petronellae Peplowska virgi
ni innuptae Sorori Suae Germanae et eius Illmis
Successoribus Summam Suam pecuniariam
Trecentorum Tymphonum Polonicalium p G. Petrum
ter sibi Rento actis ~~Castrens~~ pstens Fra 2da
ante F. S. Mariae Magdalenae in anno 1739
sup B. Szambosz modo simplicis debiti ~~inscrip~~
una cum pendenti pvisione inscriptam iam
ex nunc cum omni et integro Jure suo Domi=
nio proprietate, propinquitate ac cum omnibus
eiusq summae utilitatibus usibus fructibus
et Commodis ut pote Inscriptionis originalis

punctis clausulis nexibus ligamentis foro vadio
caeterisq; contentis demittit committit ac totum et
integrum Jus suum ad praemissam summam sibi
serviens in vim recompensae quietationis die hodi-
erna in rem N. Jacobi Mysienski etiam nunc eius pro
recognitt in personam praefatae sororis suae transfert
et transfundit plenarie et in effectu praesentis sua
Rue ad id accedente ac provisiones ab eadem retentas
provenientes ab ultima quietatione retentas.

Antoni Pesłowski R.T.

G.G. Elisabeth G. Michaelis Krasniewski, anna G. Alberti
Kortowski Consortes et Theressia virgo innupta sorores
inter se Germanae Bronierskie et Alberti Filiae ex
dd G. Marianna Malanowska progenitae et quia Mari-
tatae Consortes in assia Maritorum virgo cum Sacerum
suorum authibus et assijs sanae pltr RR. Quia Ipsos G.G. Jose-
phum et Jacobum Bronierskie fratres suos Germanos an-
tecedaneos, Haeredes atq; M. Mariannam Luciam Dessyerowna
dd M. Joannis Hampenhausen Succamerarij Parna-
viae Gnalis Majoris Exercituum Rni Relicti Consor-
tem viduam Modernam B. Babce Kraty et Wiączanki
seu potius, Sortium, vidi Haeredissam et eorum Lmos Suc-
cessores de Summa Sexaginta Semitrium Tynphonum
Polonicatt contractu certo in Strwilno a 4ta Julij anno
currente intuitu resignationis suprafatt Sortium inter
memoratt G.G. Fratres suos ab una et M. Succamera-
riam Parnaviensem parte ab altera confectt et con-
scriptt ac actis Terrestribus, Zerae Dobrinensis, Kyiniensis approbato in vim
Dotis, Ac Bonis Paternis et Maternis sibi Rentibus assignatt oblevatt
Summam eandem iunctim, divisim vero quamlibet Rentem
per Tynes viginti sextarios semitres concernentes de manibus
suprafatae M. Succamerariae modernae Haeressae praestitamq;
sibi sufficientem satisfactionem ac subsecutt summae eiusdem
recompensam quietant emittunt et liberos faciunt

Contractum

non Solutt

Contractum quo ad punctum assignatae Summae Cassant perpetuo et in aevum Nihil omninus eaeq Rentes accepta per dotibus se Concernenq Sufficienq Satisfactione Bonis Paternis et Maternis supra positis abdicant se se et abrenuntiant praesenq suis Rnibus praemissa firmanq.

Elżbieta z Bromierskich Krasniewska r.t.
Anna z Bromierskich Kozłowska r.t.
Teressa Bromierska r.t.
Michał Krasniewski iako Mąż y assystent r.t.
Woyciech Kozłowski iako Mąż y assystent r.t.

~~G.G. Elisabeth~~

G.G. Michael Krasniewski Jacobi Filius, et Albertus Kozłowski ob Lucae Filius. sani personaliter R.R. Quia Ipsi G.G. Elisabethae, Annae et Theressiae Virgini innuptae Consortibus suis et Sorori earum germanae ~~ob~~ Bromierskiem ob Alberti filiabus scilicet G. Krasniewski Gnosis Elisabethae Consorti suae et Theressiae virgini innuptae sorori ejus ea rumq Legitimis Successoribus de Bonis suis gnalit omnibus mobilibus immobilibus Paternis maternis hereditarijs obligatorijs summisq quibusvis pecuniarijs ubivis locorum haerenq summam Sexaginta semitrium Tynphonum cuilibet earum per viginti Tynphonq sextarios semi tres exolutam die hodierna de manibus M. Mariannae Luciae Dessieurowna ob M. Joannis Kampenhauzen Succamerarij Parnaviae Gnalis Majoris Exercituum Regni Relictae Consortis viduae Levatt modo simplicis debiti tenentur inscribunt easdemq summas divisas cuilibet earum in et pro vigilia F. Nativitatis Sancti Joannis Baptistae in anno futuro ventura se soluturos offerunt et declarant quod si vero summam eandem pro tempore solutioni praefixo non persolverint extunc â solamet summa G. Theres

* G. vero Kozłowski solimet consorti suae

ressiæ Virgini G. Krasniewski provisionem annu-
am juxta Consvetudinem et praxim singulis annis
pendere debebit Idq sub similis summæ Vadio p
quo ubiq respondebunt suis cum posteris
Michał Krasniewski r.t.
Woyciech Kozłowski r.t.

Officium pens Castren Capitis Plocen ad obla-
tionem G. Alberti Ubysz Inscriptionem au-
thenticam ex actis Castren Vissogrodien
depromptam ~~Suscepit in tenore~~ ad acti-
candum Actisq pren ingrossandum Susce-
pit in tenore sequen Actum in Castro
Vissogrodienzi feria 2da ante Festum S. Mar-
garethæ Virginis et Martyris pxa Anno Domi-
ni 1743tio M. Stephanus Luboradzki Nota-
rius Trnis Zawskrzen olim M. Stanislai
Luboradzki Notarij Trnis Zawskrzen Pa-
latinatus Plocen Filius sanus Rvit Rendo
quia ipsi Mæ Salomeæ Nagurczanka ol
Mi Lucæ Nagurka Pocillatoris Lomzen
cum ol M. Eva Rumowska pgenitæ Filiæ
Consorti vero suæ Charissimæ ejusq
Lmis Successoribus de Bonis suis gnater
obus hæredib et obligatis Paternis et Ma-
ternis mobilibus et immobilibus Summisq
quibusvis pecuniarijs habitis et habenæ
tenetur inscribit seq et suos Succes-
sores teneri ac debere obligat Sym-
mam Quatuordecem Millium Florenor Polo-
nicalis

anno Solutum

nicalium in recompensam Dotis de Bo
nis Paternis et Maternis de manibus
Mci Kurowski Pincernae Terrae Vissogrodien
tam die hodierna levatae, quam in Poste
rum levandae certi veri Justi liquidi sim
plicisq debiti in et pro vigilia Festi Nati
vitatis S. Joannis Baptae proxime pro annum
ventura dare solvere, et circa acta praesen
tia vel alia quaevis Rni authentica re
ponere idq sub vadio similis summae
supraseratae pro quo Actus ubiq cum recessu
suis cum Posteris respondebit peremptorie
ex actis Castrensibus Capitulo Vissogrodien
rescriptum Brzeski, Locus sigilli Castri
illius Post cujus quidem praesentia inscri
ptionis in acta praesentia in grossationem
Originale ejus Idem Offerens quia Offi
cij sui quietatione denuo ad se recepit.

---

† G. Ludovina de Zdziarskie primi olim G. Felici
ani Miszewski secundi ad praesens nuptae G. Joan
nis Sielski Consors in assistentia eiusdem sui Mari
ti uti Tutoris Conjugalis sana per tr. RR. quia
Ipsa G. Mariannae Miszewska olim Pauli Filiae
G. Josephi Molski Consorti & eius Smis Successo
ribus totam & Integram Sortem suam
Mobilem & Immobilem Paternam Mater
nam haereditatis obligatae seu potius Juribus
suis Reformatorio & advitalitiali Subie
ctis in & Super B. Kłaczkowo In Ptta
& Districtu Plocensi consistens Sitt & Ja
cens Jam ex nunc cum omni & Inte

gro

gro Jure suo Dominio proprietate ac
cum omnibus eiusdem sortis utilitatibus, Usibus
Fructibus, & commodis ut pote Areis sor
tis agris pratis Campis Sylvis Borris Ru
betis nemoribus aquis attinentiisque & per
tinentiis a Vigilia F. N. S. Joannis Baptistae
proxima praeterito ad Annos Tres Inte
gros extunc de Anno ad Annum usque
ad exemptionem in Summa Quadrin
gentorum Florenorum Polonicalium in ex Dotationem Eius
Miszewska Filiae Suae de Bonis Pater
nis & Maternis de manibus Gnosorum Victoris & Ja
cobi Miszewskich Laevatae absque Inseminatio
nibus utriusque Sic circa Exemptionem E
mittendis obligat Invadiat Intromis
sionem ex nunc admittit Tuitionem
gnalem & Evictionem Specialem ab
omnibus in genere Impedimentis Cavet
Idque Subdamnis Omnibus, pro quibus
ubique respondebit Suis cum Posteris
Ludwina z Zdziarskich Sielska rt.
Jan Sielski rt.

G. Marianna Miszewska olim Pau
li Filia G. Josephi Molski Consors
in assia eiusdem Suae mariti uti Tuto
ris coniugalis Sana personaliter Rk.
Quia Ipsa GG. Victorem & Jacobum
Miszewskie Fratres Suos germanos
et eorum Suos Successores de Summa
Quadringentorum Florenorum Polonicalium in vim Dotis
de Bonis Paternis & Maternis se Bnenae
concernae ob Laevatam Summam eandem
Subsecutamque Sibi die hodierna per

Grotan

788 Jmj

Ludovinam de Zdziarskie G. Joannis Sielski Consortem Summae eiusdem recompensam quietat emittit & liberat facit, eandem in Bonis Paternis maternis abdicat & renunciat perpetuo & in aevum praesentis sua recognitione praemissa firmante.
Martyanna Miszewska rt.
Józef Molski rt. Zymane

N. Joannes Przedpełski olim Adami Filius Sanus pltr. RR. quia ipse G. Evae Miszewska olim Feliciani Filiae ex G. Ludovina de Zdziarskie ultimi ad praesens nuptae G. Joannis Sielski Consorte praegenitae Virgini Innuptae Faventibus Superis Consorti suae futurae et eius hmis Successoribus de Bonis sui qualiter omnibus Mobilibus Immobilibus Paternis maternis haereditariis obligatis Summisque quibusvis pecuniariis ubivis locorum haerens praecipue in & super B. Przedpełce in Palatinatu ~~& Distri~~ Plocens & Districtu Bilscens consistens seu potius sortibus ibidem sitis summam Quinquaginta Quadringentorum Tyns Poloni alias in vim Dotis post ipsam de manibus suprafatae Matris eius levatae modo simplicis debiti tenet interibit ac se & suos Successores ad id tenendum obstringit & inonerat eandemque summa in uno anno integro se solutorum offert ac declarat Idque sub similis summae Vadio pro quo ubique respondebit suis cum posteris.
Jan Przedpełski rt.

N. Sigismundus Malanowski ol. Jacobi Filius
sanus plen. RR. quia ipsi N. Casimirum Trzcinski
ol. Simonis Filium et ipsi Smos. Successores de
Summa Centum Tymphonorum sibi rgnem per ipsum
Actis Castrens. Bobrovnicens. Inscriptae modoq.
obligatae sup. B. Wilca Turca in Terra Dobrinen.
consistens. assecuratae ob levatae Summam
eandem praestitoq. sibi sufficien. satisfactionem
quietat emittit et liberum facit Inscriptionem
obligatae tollit Cassat et annihilat de agris
praefatae condescendit. Nihil praetensioni ad eundem
N. Casimirum Trzcinski intuitu praemissae summae reservando nec quovis modo excipien-
do praesens sua rgne praemissa firmans.

Zygmunt Malanowski rt.

S. Venceslaus Lisowski ol. Joannis ex ol. N. Elisabe-
tha Kolbrzyńska matrimonialiter procreatus filius
sanus pltr. RR. quia SS. Joanni Trzcinski et
Sigismundo Malanowski eiusq. lmis Successoribus
Summam Suam pecuniariam Ducentorum
~~Tymphonum~~ Florenorum albae argenteae sine procento monetae
~~sibi Recognoscens per~~ ol. NN. Martinum Marian-
nam Nobilis Josephi Borowski Consortem Zophiam
et Annam Virginem Innupta ol. N. Joannis Cieslinski ~~Cieslinskae~~ ex ol. N.
Elisabetha Turska procreatae filium et filiam cieslinskie sibi
Recognoscens cessam provenientiam ex nunc cum
Omni et integro Jure suo Dominio proprietate pro-
pinquitate ac cum Omnibus ejusdem Summae utilitati-
bus usibus fructibus et commodis ut pote Inscri-
ptionum Originalis et Transfusorialis punctis
clausulis nexibus ligamentis caeterisq. contentis
demittit committit ac totum et integrum Jus suum quo
ad Summam levatae sibi serviens in personam suprafatae
NN. Malanowskiae et Trzcinskiae solvens transfert et transfundit intro-
missionem in agros Summae obnoxios admittens Pensionem Rnae praemissa firmans
tidq. ex Summa Trecentorum Tymphonum polonicalium
originaliter per ol. NN. Daibogium et Vladi-
slaum Borowskie Actis Castrens. Bobrovnicens.
Facta in Vigilia Festi Nativitatis Sancti Joan-
nis Baptistae in Anno 1677 modo obligatae super
Bonis Wilca Turca ol. N. Francisco Kaminski in-
scriptae per eundem ol. N. Kaminski ol. NN. Martino Mariannae

~~[illegible]~~

Nobilis

Nobilis Josephi Borowski Consorti Zophiae et ~~Mari~~ annae Virginibus Innupti Cieslinskim Actis Jisdem Castrensis Bobrovnicensis Feria 2da post Dominicam Septuagesimae in Anno 1719 demissa per eosdem Actis praesentis Feria 5ta in Crastino Festi Nativitatis S. Joannis Baptistae in Anno 1722

Wacław Lisowski r.t.

N. Anna de Chełmickie primi ad N. Matthiae Edwierborski secundi adpraesens nuptus N. Pauli Lukowski Consors in assia N. Joannis Trzcienski Generi Sui Suo et NN. Jacobi Mariannae N. Joannis Trzcienski Consortis Constantiae et Hedvigis Edwierborskich Filij et Filiarum Suorum in primo voto progenitis per quibus in plenissima Juris forma pacem cavet et sede Bonis Suis inscribit nomine Sana praeter RR. Quia Ipsius N. ~~Venceslaum~~ Wincentium Lisowski ad Joannis Filium et eius hujus Successores de Summis binis prima centum Tredecem Tynae altera octodecem Tynae per Ipsos ab ad priori Rentis Marito mutuo contractis in ultimaque Dispositione eiusdem ad prioris Mariti expressis ac alijs quibusvis praetensionibus ob initam amicabilem Compositionem praestitamque sibi sufficienter satisfactionem quietat emittit et liberum facit Scripta quaevis manualia Dispositionem ultimariam Condemnationes totumque et integrum processum mortificat perpetuo et in aevum praesentis sua Rne ad id accedente

Anna z Chełmickich Lukowska r.t.

Jan Trzcienski iako assystent r.t.

N. Joannes Trzcienski ad Petri Filius Sanus praeter RR. Quia Ipsius N. Mariannae Edwierborska ad Matthiae Filiae ex N. Anna de Chełmickie progenitis Consorti Suae Lmae et eius Successoribus de Bonis Suis qualiter omnibus mobilibus immobilibus Paternis Maternis haereditatis obligatis Summisque quibusvis pecuniarijs ubivis locorum haerentibus praecipue in et Supra B. Trzcienska parva in Terra Dobrinensi Consistentibus seu potius Sorte obiectis

B vw

Summam centum triginta unius Tyn. Polonicalis die hodierna ad rationem dotis de B. Paternis et Maternis Ipsi concernen. de manibus N. Venceslai Lisowski levatis modo simplicis debiti teneturus scribit ac se et suos successores ad id tenenda obstringit et in-onerat eandemque summam in uno anno integro se solutum offert et declarat idque sub simili summae vadio pro quo ubique respondebit suis cum posteris. Jan Trzcinski rt.

G. Marianna de Stawiskie primi od Nobilis Bartholomaei Zglenicki secundi ad presens voti Nobilis Matthiae Wolski consortium assistentia & authoritate eiusdem sui mariti uti tutoris coniugalis suo & NN. Alberti & Petronellae ~~Filij~~ Zglenickich Filij & Filiae in primo voto procreatae, suorum nomine pro quibus pacem cavet & sede B. inscribit sana pro Ltr. RR. quia ipsa G. Alexandrum Osiecki et eius Smos successores de summa centum quinquaginta Tyn. Decreto Judicii officij Jeneralis F. Ida ante F. S. Omnium Anno Dni ~~[illegible]~~ 1741 inter se Antem & pupillos suos ab una & ipsum parte ab altera latt. adiudicato ~~quietat~~ ob levatam summam eandem subsecutam quae die hodierna, eius aliam locationem quietat emittit & liberum facit Decretum hocce ~~[illegible]~~ quo ad perceptam summam originalem tollit, cassat et annihilat, perpetuo & in aevum salvo tamen processu una cum quibusvis actuis penis in toto reservato ad vindicandum

Maciej Wolski ~~[illegible]~~ Marianna de Stawiskie Wolska rt.

G. Petrus Strzeszewski od Stanislai Filius Sanus pro Ltr. RR. quia ipse NN. Alberto & Petronellae Zglenickim od Bartholomaei Filio & Filiae cum G. Marianna de Stawiskie procreatae & eiusdem & ad Wolska

Smis

ob non solutionem non extradat

Jmis Successoribus de B. Suis generaliter omni
bus Mobilibus & Immobilibus Paternis Mater
nis hæreditatis obligatis præcipue in & super
B. Kobylazka in Pltu Plocen & Distri
ctu Srenen consistens summam Centum
Quinquaginta Zynphonum de manibus
P. Alexandri Osiecki Lwow modo sim
plicis debiti tenetur Inscribit ac se & su
os Successores ad id tenendum obstringit
& in onerat eandem summam in & pro
V. F. Nro S. Joannis # in Anno Deo dans fu
turo ventura se soluturum offert &
declarat quod si vero summam eandem
pro tempore solutioni præfixo non per
solverit, extunc provisionem annuam
per Zyne septem singulis annis # pendere debebit
pro quo ubique respondebit suis cum posteris
Bapta

Petrus Strzeszewski mpp

P. Albertus Bagienski olim Lucæ Filiæ
sanus pter R. R. quia ipsi P. Bartholomæo Nie
działkowski olim Alberti Filio et ejus
Lmis Successoribus totam et integram
Sortem suam mobilem et immobilem
Paternam Maternam hæreditatis obligatis #
inet super Bonis Bagiennica major in
Palatinatu Plocen et Districtu Srze
nen consistens ultam et nuncupatam Toledkowizna in centem iam
ex nunc cum omni et integro Jure suo
Dominio proprietate propinquitate titulo
hæreditatis ac cum omnibus ejusdem Sortis utili
tatibus usibus fructibus et commodis
ut potearejs ~~[illegible]~~ hortis agris pra
tis Campis sylvis horris rubet aquis
seu alio quovis modo se Rentem concernen

Stagnis piscinis piscibus fluviis flu
minibus aquarumq quibusvis decursibus
attinentiisq et pertinentiis gnaliter
universis nihil pro se suisq Successori
bus reservandis sed ita late longe circumferentialiterq prout
eadem lors in suis metis et limitibus
ab antiquo extat et extendit pura mera
et irrevocabili donatione dat donat, ven
dit inscribit et resignat perpetuo et
indivum Intromissionem ex nunc admit
tit tuitionem Gnalem et Evictionem
ab omnibus in genere impedimentis
quarumvis Personarum propinquarum
et remotarum cavet idq sub damnis ter
restribus pro quibus ubiq respondebit
suis cum Posteris.

Vocech Bagenski np

G. Albertus Mankowski od G. Antonij Mankowski Fili
us Sanus pttr RR Qvia Ips G. Hyppolito Grgm cresu
od Jacobi Filio et eius lmis Successoribus de Bonis
Suis gnaliter omnibus ~~vigore Regio et nostra qua~~
mobilibus immobilibus Paternis Maternis hereditt
obligatt Summisq qvibusvis pecuniarijs ubi
vis locorum herenes Summam Qvadringentorum
Zyne Polonicatt modo Simplicis debiti tene
tur Inscribit ac se et Suos Successores adid
tenenq obligat et monerat eanq Summam in
et p vigilia Festi Natlis S. Joannis Baptistae in
anno futuro ventura se Solutum offert et decla
rat Qvodsi vero Summam eanq pro tempore

solutioni ꝑfixo non persoverit extunc prisionem annuam aquolibet centum per Tyne decem singulis annis pendere debebit idq; sub similis summa vadiorum quo ubiq; respondebit suis cum posteris.

Woijciech Mańkowski

P.P. Jacobus Joannes et Simon Mianowscy olim Bartholomaej Filij olim vero P. Agnethis Mianowska ‡ fratres Germani sani pter R. R. quia ipsi P. Albertum Bagienski olim Lucae Filium olim vero P. Martini Bagienski Filiastrum et ejus Lmos. Successores de Summa Quingentorum Florenorum Polonicalium albae argenteae sine pro cento monetae per olim dictum N. Martinum Bagienski ipsi Patruum olim dictae N. Agethi Mianowska suorum recognoscen. Sororis Germanae ~~pro tunc~~ Consorti vero suae actis Terrestribus in Srzensko feria 2da ante Festum Sanctae Mariae Magdalenae pxa in anno 1700 modo simplicis debit inscripta Decreto Terrestri itidem in Srzensko feria secunda post F. S. Lucae Evangelistae pxa in anno 1738 adiudicato ob levatam Summam eandem pstitamq; sibi sufficientem satisfactionem quietant, emittunt et liberum faciunt Inscriptionem eandem ac Decretum et quosvis processus ~~ad in causa~~ tollunt cassant et annihilant perpetuo et in aevum nihil pretensionis reservando pentibus ‡ Stereliter de hac luce decessae

suis recognitionibus ad id libere
et bene-vole accedens
Jakub Mianowski rt
Jan Mianowski rt
Szymon Mianowski rt

G. Jacobus Niedziałkowski dto Joannis Filius
suo et G. Alexandrae Niedziałkowska dto ~~Gregorij~~ Alberti
Filiae contis Suae pro qua Pacem in Plenissima
Juris forma Cavit Mne Sanus pler RR quia
ipsi GG. Bartholomaeum ex dto G. Marianna Bagin
ska Martinum et Antonium ex dto G. Anna
Ługowska Casimirum ex dto G. Magdalena Mo
kierska dto ~~Gregorij~~ Alberti Filios progenitos et eorum
Lmos Successores de Summa ducentorum
Tyniphon Polonicalis sui rgnen Contem de
Bonis Paternis et Maternis Omnium Dotis concernens
oblevatis Summam eandem de manibus G.
Casimiri Niedziałkowski praestitamque sibi suffi
cien Satisfactionem quietat, emittit, et libe
ros facit, perpetuo et in aevum nihil Omnino
Je Rgnens submittit se et de Bonis sui
Gnalis omnibus Inscribit supra facta Contem
Suam ad approbandam eandem quietationem seu
aliam in forma Juris rgnenda ac de Bonis
Prnis et Maternis ex praestita ~~[illegible]~~ sibi sufficien
ac plenaria Satisfactione abrenunciandum
in decursu duodecem Septimanarum ad acta
quae in authoritate Rni Statuere et id ut eandem quieta
tionem
Niedziałkowskie

tionem approbet seu aliam in forma Juris recognoscat ab ipso officiera idq sub damni Terribus pro Eribus citatus Ubiq respondebit suis cum posteris.

Jakub Niedziałkowski

Ja Recognoscens Sanus plr Recedendo rvit Evie Ipse Gnosa Alexandra Niedziałkowska ot Gregorij Filia Cnti Sud Lgmi et eius Successoribus de Bonis suis qtr oibus Mobilibus et immobilibus Paternis maternis hereditate obligata Summisq quibusvis pecuniarijs ubivis locorum haerens Cuipue in et sup Bonis Niedziałkis in Palatinatu Plocens et Districtu Trenens consistens seu potius Sorte ibid Sitta Summam Ducentorum Quinquaginta Tymphorum polonorum et hoc invim dotis post ipsam die hodierna de manibus G Casimiri Niedziałkowski de B Paternis et maternis levata modo Simplicis debiti inscribit ac se suosq Successores ad id tenendum Obligat. idq Sub damnis Terribus pro quibus ubiq respondebit suis cum posteris.

Jakub Niedziałkowski

G. Josephus Durin ot Adami Filius sanus plr R. R. quia Ipse B. Jacobo Burski ot Sigismundi Filio et ejus Ltimis Successoribus Summam suam pecuniariam Quingentorum Tymp Polonorum originaliter p G. Gasparum Modzelewski suo et G. Evae Burska protum Consortis suae ot Illri Admoq Alexandro Rndo Janiszewski Lipowiensi Parocho modo Obligat sup totali et integra Sorte B Lipowiec podbornus coram Actis Terribus Mtaveris F: 2 pt F. S. S. Simonis et Judae aplorum in anno 1729 inscript ac pt p eunq ot Illrem Admoq Rndum Alexandrum Janiszewski Parochum Lipowiensem sibi Re

Jmt

197

cognoscen coram actis Castren Ciechanovien F. 5.
pt F. Visitaonis S.V. M. in Anno 1736to cessam
id exnunc cum omni et integro jure suo Dominio proprie
tate propinquitate ac cum omnibus ejusq summae
utilitatibus usibus Fructibus Fructibus et Comodis ut po
te Inscriptionis originalis et cessionariae pun-
ctis clausulis nexibus ligamentis provadio caeto-
risq contentis ex praestita sibi sufficien satisfactio-
ne demittit committit ac totum et integr proces-
sus suum ad praemissam summam sibi serviens
in personam persolven transfert et transfun-
dit plenarie et in effectu hac sua pli Inead
id accedens.

Jozef Durin mnpp

~~Actum in Cro Plocen F. 5.~~

N. Jacobus Bursky olim Sigismundi Filius suo
et NN. Michaelis et Agnetis Modzelewskich
Fratris et Sororis sui Recognoscens abuterinorum
pro quibus pacem cavet nrae sanus persona
liter RR Quia Ips G. Josephum Durin olim
Adami Filium et ejus legitimos Successores
de omnibus et singulis praetensionibus ex posses
sione sortis super B. Lipowiec Podborny sitt
suprascriptt N. Michaelem Modzelewsky Fra
trem abuterinum Recognoscens Jure haereditt
respiciens pululans ad eundem G. Durin quovis
Juris Titulo usurpatis ad hiem hodiernam ha
bitis tumquoque toto et Integro processu in Ju
dicio

dicio Terrestri Zawskrenę occasione quarumvis
ptensionum obtentt ob initam amicabilem Com-
positionem praestitamq sibi in pmissis omnibus
sufficienę satisfactionem quietat emittit et libe-
rum facit processum totum tollit Cassat ptensio-
nes Cunctas mortificat perpetuo et in aevum hac
sua personali recognitione ad id libere et benevole
accedente. Jakub Burski rsk Fa.

Actum in Co Plocenę Feria 5ta Jnerastino
Festi S. Mariae Magdalenae anno Dni 1744.

G. Marianna Zakobielska ot Sigismundi Filia
Rsicti ot N. Fabiani Bogustawski Consors Vi-
dua sana plr RR. quia Tpis N. Bartholo-
mao Turowski ot Feliciani Filio et ejusdem
Succibus de Bonis suis gnlr onibus mllis imlis
Prnis Mnis haeredit obligat Summisq quibusvis
pecuniarijs ubivis locor haerer pcipue in Sum-
ma Quinque Millium Tyrr Polonr p ot. G. Fa-
bianum Bogustawski actis pseq F. 4 pt D.
Sexagesimae in anno 1744 sibi Rnem insra
Summam Quadringentor Tyrr Polonr mod
simplicis debiti tenet inscribit ac se et suos
Succres ad id tenendę Obstringit et inonerat
eandęq Summam in uno anno integro sesso
lutur offert et declarat idq subsimi

milis summae vadio pro quo ubi ordebit
suis cum posteri Maryanna Zakobielska N.T.

P. Jacobus Uzdowski Praefectus Gvardiae Sae Regiae Militis
pro exigenda Contributione Capitali ad Pltum Ipsum
Delegatus Exactor ~~sanus~~ ptr ~~R~~ suo et ejusdem Regi-
minis sui pro quo pacem Cavet nne sanus ptr R.
R. quia Ipsi M.M. Jacobum Josephum in Matacho
wo Sokolnicki Notarium Loci Praesentis qui in locum
Officij sui ad hunc actum Gnosum Franciscum
Rosciszewski substituit et subdelegavit et
Ludovicam Czapska Invicem Conjuges tum N.
~~N. Stanislaum Stamarski~~ Martinum Wierzbicki
Laurentium Mankowski Andream Worowski Fran
ciscum Męczeński et Barbaram Ptaszkowska Con
juges nec non L. Adamum Rusek de Contribu
tione Capitali ex Sorte ol N. Jacobi Bromirski, deserta
provenien ad summam Quadraginta Quatuor
Florenorum et grossorum Septem decem excepto N.
Matthia Męczeński reducto et Dero Condescen
soriali in Fundo B. Dąmbrosk Sortej Supra
fati ol N. Jacobi Bromirski deserta F. 6ta
post F. Solennia Paschae Anno currenti in
se Rnem ab una et Ipsi parte ab altera pro

lato

non Solutum

prolato una cum pœna Licita adjudicat
ob levat Summam eandem pro st. tanq sibi suffi
cien satisfactionem qui etat emittit et liberum
facit perpetuo et in ævum Dcrum cassat Contri
buonem vero in rem persolven ad mentem
Dcri sibi exolut in personam cujuscunq
eorum transfundit plenarie et in effectu pro
sua Rne permisse firmam A. Z. Olzdowski

Actum in Castro Plocensi feria sexta post Festum
Sanctæ Mariæ Magdalenæ proxima A.D. 1744

Jacobus Chamski olim Andreæ Filius sanus pter
RR quia ipse M. Matheum Rosciszewski Vexil
liferidam Zawskiensem olim M. Joannis Sigismundi
in Stanowo Rosciszewski Vexilliferi Zawskiensem
Filium et ejus Emos Successores de Summa
Mille Tynphonum idq ex Summa Origi
nali Trium Millium Tynphonum per olim supra
fatum sui Recognoscen Parentem Sibi
Rent erga Nicodemum Chamski Fratrem
suum Germanum Actis pœnæ feria quarta
in Crastino Festi Divisionis Sanctorum Apostolorum
in Anno 1721 inscripta provenien ob levatam
Summam eandem pro stamq sibi sufficientem
satisfactionem quietat emittit et liberum
facit perpetuo et in ævum pœnæ sua re-
super B. Lagewniki et Lisino

Recognitione pmissa firmane

Jakob: Chomski

Q Andreas Turski olim Vladislaj Filius Ta
nus pter R R quia ipse N Andream Sulko
roski olim Stanislaj Filio et ejus Lmis Successo
ribus Summam suam pecuniariam Quadragin
ta Tynphone Decreto Judicij Officij pene Fzda
post Dominicam Jubilate pxe pterita anno
currenti inter se Rentem ab una et ipsa ac alios
parte ab altera prolato una cum pena Lucta
trium marcar Polonicalo adiudicato iam ex
nunc cum omni et integro Jure suo dominio pprie
tate ppinquitte ac cum obus ejusdem Summae
utilitatibus usibus fructibus et commodis ut
pote Decreti punctis ~~clausulis~~ ~~limen~~ caeteris
Contentis demittit committit ac totum et inte
grum Jus suum ad pmissam Summam sibi ser
viens in Personam Persolventis transfert et trans
fundit plenarie et in effectu pene sua Recogni
tione pmissa firmane

Andrzey Turski

Officium Praesens Castrens Capitt Plocens
ad ablationem Gnosi Valentini Kęsicki
Testamentum ultimae Voluntatis ob Mlis
Andreae Głuchowski cujus Tenor sequitur talis
w Imię Oyca y Syna y Ducha Swiętego Amen
Ja Andrzyj Głuchowski Niżey podpisany bę
dąc przystałbym zdrowiu iednakże zostaiąc
przy dobrey pamięci y Umyśle Zupełnym
wiem że mam dług Smiertelności moiey oddać
Bogu y Stwórcy Moiemu a niewiem ktorego
czasu więc Nayprędzy spodziewać się

potrzeba gdy mię bol skrępuie, umrzyemi
trzeba, y nietylko w starym ale y w Mło-
dym Wieku Zaczym y Ja ieżeliby to wola
Boska przystąpiła pożegnać się rozstać
z tym Swiatem tedy będąc urodzonym pra
wowiernym Katolikiem wyznawam w troy
cy S. Boga, biorę sobie za Patronkę Nay-
swiętszą Maryą Pannę, Patrona mego An-
drzeja Swiętego, y wszystkich Swiętych
aby za ich przyczyną mogłem w tey wierze
w ktorym się rodził umrzyć. Gdzie opatrzy-
wszy Duszę moię na ostatni termin
Sakramentami Swiętemi taką czynię Dys-
pozycyą Nayprzod Duszę ktorami iest od
Boga dana Bogu ią w Ręce oddaię. Cia-
ło ktore iest z Ziemi Ziemni oddaię, y aby
leżało w Kosciele Parafialnym Rosciszew
skim. Maiąc Fortunę własną swoię z Oy-
ca z Dziada etc: Niekomu inszemu tylko
Zięciowi ktory ma Corkę Moię Imieniem
Katarzyna to iest Jmci Panu Janowikę
siekiemu oddaię, Na ktorey niemasz za
dnego Długu, Corkę Imieniem Maryanna
ktora poszła za Jmci Pana Marcina Mdzew-
skiego wyposażyła, Pieniędzy wzięła Tyn-
fow Pięcset według Kontraktu Wotow sta
rych

rych dobrych parę, krow z cielętami trzy,
Jałowic dwie, wołu iednego in vim wy-
prawy dałem wołow dobrych parę, y kla-
czę dobrą iedną y źrzebca do roboty, swi-
ni dwoie y wieprza karmnego, Zasiewki
iare dawałem przez lat dwa, Kociołek,
Kontusz Sukna francuskiego ktorem pło-
cił potynfow dziesięć łokieć, Spodnicę
atłasową z koroną srebrną za ktorą koro-
nę wzięła tynfow 240, Sławatnych Sukien
par dwie Kamlotowych para iedna. In-
szych zaś rzeczy iak z inwentarza tak
y z ruchomosci niemogę pamiętać wszy-
stkich pożyczyłem pieniędzy Tynfow 300,
ktore Jmość Pan Mdzewski w krolskim
czasie miał oddać a do tego czasu nieoddaie
ktore ażeby Syn moy Xiądz odebrał obli-
guię y na swoię potrzebę obracił. Corce
Moiey Agnieszce Pani Wyciałkowskiey
ieszcze należy Tynfow Sto dico 100 Xię-
dza zaś Syna Mego Oycowskim obliguię
Błogosławienstwem ażeby Siostrze swoiey
Pani Kęsicki niedał krzywdy od inszych
Siostr czynić y sam żeby był łaskawy Nie
pretenduiąc Fortuny wszak iego zawsze
czeka na każdym mieyscu Fortuna, ale po-
przyiacielsku z Jch Mcami iako ze Szagrem
y Siostrą chciał się obchodzić niejako

Brat ale iako Oyciec we wszystkim do-
pomagał, o co Oycowskim obliguię Błogo
sławienstwem Żonę iako Kochanego Przy-
iaciela Zostawuię przy Corce y Zięciu,
y obliguię iako Dzieci swoie ażeby we
wszystkim miała wygodę y obserwan
cyę pod Błogosławienstwem. Inwentarz,
z ktorego taką czynię dyspozycyę Pa-
ni Kęsicki Wałow Para czerwonych,
Krow Para gniadych, Iey zaś własnych
co sobie przychowała para, koni pa-
ra iedna Klacza drugi Koń czwawy Ża-
bak kary iey własny, owiec Sieścioro,
resta Inwentarza zostaie przy Dyspozy-
cyi Żony Moiey Kochany iak na po-
chowanie Ciała Mego tak y na Msze
swięte za Duszę moię była pamiętna,
oraz Dzieci Zięcia Jmci Pana Kęsickiego
Oycowskim obliguię upominkiem, y pod
Błogosławienstwem upraszam aby byli
łaskawi y pamiętni na Duszę moię.
Corce Moiey Mdzewski Nic nienależy
Ani z Fortuny ani też z Rochomości Pani
Wyciałkowski ieszcze Iey należy, we
dług karty opisania. Pan Kęsicki nado
mową potrzebę wydał Złotych Polskich
100 Siesnaście y groszy Osmnaście

ktore aby mu niebyły zginione, ieżeli
więcey będzie splendował iako tego iest
wielka potrzeba czyli na zasiewek czyli
na budowanie y reparowanie na tey
na tey fortunie, y na insze potrze
by żeby mu to było wracono, y do for
tuny rachowane, o to obliguie. Fate
dy iest moia ostatnia Dyspozycya Te
stamentu tego aby to wszystko wypeł
nione było do czego nieinszych sobie
biorę przyiaciół iako pozostałą żonę
y przyiaciołkę moię także Syna swego
Xiędza Stefana Głuchowskiego który
aby był pamiętny iak na Duszę Oyca
swego tak y na Matkę pozostałą, y na
siostrę oraz ze swagrem że by Im Wni
czym krzywdy niedał czynić ani sam
czynił obliguię Działo się Dnia Dwu
dziestego Siostego Marca Roku Pańskie
go 1742 w Pszczelach

Andrzyi Głuchowski MP
Teofila Głuchowska mpp

Jan Kęsicki manu propria Kazimierz Rze
szotarski iako przyiaciel Ręką trzymaną
Szymon Rzeszotarski iako Przyiaciel Ręką
trzymaną Woyciech Wyciatkowski Ręką
trzymaną iako przyiaciel Mikołay Myśleń

ski przytym będący Ręką trzymaną Jakub Rzeszotarski przytym będący ręką trzymaną Xiądz Paweł Rożański Jako Opiekun mpp post cujus quidem praesentia testamenti in Acta Pisane Ingrossationem originale ejus id offerens praevia officij sui quietatione denuo ad se recepit

Walenty Kęsicki mpp

G. Agnes de Turowskie ol. Pauli Filia primi ol. G. Valentini Bronowski Secundi ol. G. Bartholomaei Jezewski Tertij voti ol. G. Casimiri Bęski Relicta Consors vidua Sana pltr RR. Quia ipsa GG. Marthannam de Zawidzkie olim Adami Filiam Relictam ol. G. Alberti Chabowski Consortem Viduam Matrem et Stanislaum Filium Chabowskie et eorum Utnos Successores de Summis binis prima Centum Quinquaginta Tynphonum ad Scriptum Manuale Die Octava Augusti in Anno 1736to altera Quinquaginta Tynphonum ad Compactum verbale p. ol. Maritum et Parentem eorum a se Recognoscente Contractis Decretoq. Condescensoriali in Fundo B. Chabowo Feria Quinta post Festum SS. Viti et Modesti Martyrum proxima Anno Currenti ex Mente Decreti Officij pens. inter se Rentem ab una et ipsa parte ab altera prolato una cum provisione ad Summam Quinquaginta Tynphonum reducta Nec non poena Lucta Trium Marcarum Polonicalium ob Levatam Summam eandem de Manibus G. Antonij Zawidzki praestitamq. Sibi Sufficientem Satisfactionem quietat e mittit et liberos facit Scriptum Manuale ac Decre

tum

tum de Actu Superius exaratum Cassat perpetuo et in dvum praesenti sua Recognitione ad id Accedente Agniszka Z Jurowskich Bęska RJ

G Martianna de Zawidzkie Relicta ol G Alberti Chabowski Consors Vidua Sana pltr RR Quia ipsa G Antonio Zawidzki ol Adami Filio Fratri Suo germano et ejus ltmis Successoribus Summam Suam pecuniariam Ducentorum Quinquaginta Quatuor Tymphonum die hodierna ad rationem Dotis se Recognoscentem de Bonis Zabowo Zabij Paternis et Maternis Concernentem in deportationem Oneris G Agnethis de Jurowskie Ultimo Voto Bęska ab ipso levatt. iam Ex nunc cum Omni et integro Jure Suo Dominio proprietate propinquitate tituloq hereditt ac cum Omnibus ejusq Summae Utilitatibus usibus fructibus et Commodis demittit Committit ac totum et integrum Jus Suum ad praemissam Summam Sibi Serviens in psonam psolventis transfert et transfundit plenarie et in effectu praesenti Sua Recognitione ad id libere et benevole Accedente Idq ex Summa Originali Octingentorum Tymphonum Sibi Recognoscenti p ol Parentem Actis Authenq Inscriptt Martyanna Z Zawidzkich Chabowska RJ

Gnosus Matthias Sniechowski ol Joannis Filius sanus pltr RR: quia ips G. Valentino Kesicki ol Josephi Filio et ejus ltmis Successoribus agros suos hereditt in primis in Campo sub Kokoszczyno pessulam Quinque Sulcorum aestivalium per duo stadia.

dia inter metas NN Sebastiani, Laurentij et Jo-
sephi Sniechowskich ex una et sui recognoscen
parte ex altera Incipien à via circa hortum G.
Valentini Sniechowski jacen et protenden ad lo-
cum dictum Nard, Item in alio Campo sub
Gozdy pessulam Sulcor quatuor aestivalium
inter metas G. Antonij Kowalewski ex una, et
suprafat NN. Sniechowskich parte ab altera
Incipien à via de Villa tenden et protenden
ad Borram per stadia duo. Item in eod Cam-
po Sulcos tres aestivales inter metas G. Ko-
walewski ex una et sui recognoscen parte ab
altera Incipien à Villa et protenden ad Syl-
vam dictam Dąbrowski per quinque stadia,
Item in Tertio Campo sub Sudragi pessulam
octo Sulcor hyemalium inter metas sui re-
cognoscen ex una et suprafator NN. Sniecho-
wskich parte ex altera Incipien à via de Villa
tenden et protenden ad rivulum per tria sta-
dia. Item in eod Campo Sulcos duos hye-
males inter metas ~~sui recognoscen ex una et~~ ut supra
Incipien à via ad Villam Sudragi tenden et pro-
tenden ad rivulum ut supra una cum pratis
eisd agris adjacen # in et super Bonis Snie-
chy in Terra Dobrinen et Districtu Lipinen
consisten L.t. et jacen jam ex nunc cum omni
et integro jure suo Dominio proprietate propin-
quitate ac cum omnibus eorund agror utilita-
tibus usibus fructibus et commodis à Vigilia
F. Nativitatis Sancti Joannis Baptistae proxe
tum seorsivo prato in loco dicto Gozdy praeten
penes rivulum existen.

praeterita ad annos tres integros inexemptibiliter exnunc de anno ad annum usq ad exemptionem in summa ~~Ducentorum~~ Quinquaginta Trigintu Tymphorum in deportationem onerum Gnorum Sebastiani Laurentij et Josephi Sniechowskich Fratrum suorum Patruelium contracta absq inseminationibus utrisq sui circa exemptionem mittendae obligat invadiat Intromissionem exnunc admittit Tuitionem gnalem et Evictionem specialem ab omnibus in genere Impedimentis cavet ubiq sub Damnis Trnibus pro quibus ubiq respondebit suis cum Posteris.

Maciey Sniechowski rt.

P. Stanislaus Kierski ob Martini Filius Sanus pltr LL. Qvia Ipso P. Lucae Malewski vices Regenti Castrensis Plocensis et Stanislai Filii et eius Ilmis Successoribus Summam suam pecuniariam Ducentorum Tyn Polonicalis scripto certo manuali P. Jacobum Kadłubowski in anno 1742do dato una cum provisione ad solvendam sibi Rentis assecuratis iam exnunc cum omni et integro Jure suo Dominio proprietate propinquitate ac cum omnibus eiusdem summae utilitatibus usibus fructibus et commodis ut pote scripti eiusdem punctis clausulis nexibus ligamentis caeterisq contentis demittit committit accessum et integrum ius suum pro rem persolventis expostita sibi sufficienter satisfactione transfert et transfundit plenarie et in effectu evictionem omnimodam cavendo praesentem sua Rne ad id accedentem ad promissam summam una cum provisione pro duobus annis proveniente sibi serviens Stanislaw Kierski rt.

non solutum.

P. Laurentius

P. Laurentius Mossakowski B. C. Plocens. ob Lucae Filius ab una et Famatus ac Spectabilis Albertus Rachlewicz Civis Civitatis Sae Rae Maiestatis Plocens. ob Gregorij Filius parte ab altera Sani pltr RR. Qvia Ipsi sese mutuo et ab invicem de Causis et actionibus Iudiciarijs intuitu quarumvis pretensionum et violentiarum sibi ad Iudicium officij praesens distinctis actoratibus institutis ob initam amicabilem Compositionem praestitamque sibi sufficiens satisfactionem quietant emittunt et liberos faciunt protestationes vulnerum obductiones Maiestatis gravaminosas relationes totumque et integrum processum cassant nihil pretensionis ab utrinque sibi ad diem hodiernam ex quovis forte reservando praesens suis Rnibus praemissa firmamentum quoque ad Iudicium Civitatis praesens.

Wawrzeniec Mossakowski
woyciech Rachlewicz R.T. mpp

Actum in Castro Plocensi Feria Secunda in Crastino Festi Sanctae Annae virginis et Martyris anno Dni 1744to.

N. Adamus Cywienski ob Matthiae Filius Sanus pltr RR. Qvia Ipsi N. Matthiam Cywienski ob Nicolai Filium et eius lmos Successores de Summa Quadraginta ~~Triginta~~ Trium Tynf Polonicalis per Ipsos sibi Renti actis praesens Feria Secunda in Crastino Festi Sanctissimae et Individuae Trinitatis in anno 1736to modo obligatis super certis agris in Bonis Cywino Torne et Hraitii Dtis inscriptis oblevatis Summam eamque praestitamque sibi sufficiens ac plenariam satisfactionem quietat emittit et liberos facit perpetuo et in aevum inscriptionem obligatis cassat praesens sua Rne ad id accedens

Adam Cywinski r.t.

N. Andreas Zdunowski ob Stanislai Filius ob vero P. Valeriani Zdunowski Camerarij Terris Plocens. Frater Germanus Sanus pltr RR. Qvia Ipsi M. Josepho Mlicki Ensiferi Pltus Plocens. ob M. Martini Mlicki Ensiferi ~~Pltus~~ et Notarij Castrens. Pltus Plocens. Filio et eius lmis Successoribus totam et integram pessulam agri sui proprij et haereditatis pro ob suprafatis

non solutis

G. Fratrem suum Jure perpetuae Donationis ab od. N. Matthia Hedzierzynski actis authus Regni quaesitt in severo Regni Jure successivo devolutt in Campo sub Grodkowo Sedu=ce iacenq an et super B. Grodkowo Zawisze in Pltu Plo=cenq et Districtu Sieprcenq Consistenq fitt iam ex nunc cum omni et integro Jure suo Dominio proprie=tate propinquitate titulo q haereditt ac cum omnibus eiusq pessulae utilitatibus usibus fructibus et Commo=dis dat donat vendit inscribit et resignat perpetuo et in aevum Intromissionem ex nunc admittit Tui=tionem Pnalem et Evictionem Specialem ab omnibus in genere impedimentis cavet idq sub damnis Trn=bus pro quibus ubiq respondebit suis cum Posteris.

Andrzey Zdonowski Mp

M. Laurentius Starorypienski Notarius Terrestris Dobrinensis suo et Mfici Matthiae Starorypienski Regentis Terrestris Dobrinenq Filij sui pro quo pacem in Plenissima Jurisforma cavet nomine ab una. et G. Jacobus Zukowski suo et GG. Barbarae de Cy=bulskie Consortis atq Valentini Zukowski Fratris germani suorum nomine pro quibus itiq pacem cavet parte ab altera sani personaliter RR. Quia ipsi se mutuo ab invicem de causis et actionibus Judiciarijs occasione Certarum violentiarum et pretensionum primo ad Judicium officij pteng institutt ac post per viam appellationis ad Judicia Tribu=nalitt Rni Petricovienq deventis tum seorsim Magnificus Notarius Terrestris Dobrinenq Gnosum Jacobum Zukowski de Marcis Centum viginti Complanatione Certa Petricoviae sub Securitate Judiciorum Tribunalitiorum die 16 Novembris in anno proxime elapso inter se recognoscentes

ex una parte non solutt

conscriptt

Conscripta pro Condemnationibus binis in ejusd. Judicijs Tribunalitijs Kni Petricoviensis obtentis accordatis et ad solvendum assecuratis ob praestitam sibi sufficiens ad mentem ejusd. complanationis ab utrinq satisfactionem quietant emittunt et liberos sese ac in processus intrantes faciunt protestationes Decreta Condemnationes ac quosvis officiosos actus mortificant, nihil praetensionis ex quovis fonte ad se ab invicem reservando praesens suis recognitionibus praemissa affirmando.

Wawrzeniec Starozymski Rdny

Jakub Fukowski swoim y Zony swoiey y Brata Imieniem r.t.

N. Marianna Lisowska olim Adami Filia primi olim N. Siminis Czarnomski 2di olim N. Andreae Krasinski Tertij ad praesens vot. N. Valentini Czachorowski Consors in assia ejusdem sui mariti uti Tutoris Conjugalis sana pter R.R. quia ipsi P. Bathasaro Suminski olim Stanislaj Filio et ejus Lmis Successoribus Summam suam pecuniariam Ducentorum Tymphor. Polonicalium per P. Theresiam Rzeszotarska olim N. Alberti Putkowski nunc vero ejusd. P. Suminski Consortem actis praesens Sabbatho post Visitationis P. V. Mariae in anno 1739 libi rente inscripto Decroq Judicij officij praesens fida post D. Jubilate pxa anno praesens una cum positione ac poenis Juris adjudicatis iam ex nunc cum

omni et integro Jure suo Dominio proprieta
te propinquitate ac cum omnibus ejusdem Summae
utilitatibus usibus fructibus et commodis ut po
te Inscriptionis praefato ac Decreti punctis clau
sulis nexibus ligamentis caeterisque contentis
demittit committit ac totum et integrum jus
suum ad praemissam summam servi cum
provisione ac poena Luita sibi serviens
in Personam persolvens suprafati G. Sumien
ski transfert et transfundit plenarie et
in effectu praesens sua recognitione praemissa
firmans Maryannas Lisowskich Czachorowskart
Walenty Czachorowski iako assystent rt.

G. Marianna de Pajewskie olim Casimiri Filia
Relicta olim R. Joannis Starorypienski
Consors Vidua sana praeter R. R. quia ipsi N.
Mariannae Lisowska olim Adami Filiae
ultimi nuptus N. Valentini Czachorowski
Consorti Lmae et ipsi Successoribus de B.
suis gnaliter obus mobilibus immobilibus Paternis
Maternis haereditatis Summisque quibusvis
pecuniariis ubiquis locorum haerens praecipue
in et super B. Kolczyno in Pattu et Distri
ctu Plocens consistentibus Summam Ducen-
torum Tynphonum Polonicalium de
manibus G. Balthasari Sumienski die hodier
na Levato modo simplicis debiti tenet inscri
bit ac se et suos Successores ad id tenendum
obstringit et inonerat Eandemque Summam

ad primam

ad primam requisitionem ejusd. N. Czacho
rowska dare solvere et circa acta praesentia re-
aliter quia remonstratione in Bonis mun
dis et liberis Zo p eandem N. Czachorowska
alia Locationis enumerare idq. sub vadio simi
lis Summae pro quo ubiq. respondebit suis cum
Posteris

Maryanna Stawrzyńska

P. Adamus Cywinski olim Matthiae Filius sa-
nus pter R.R. Quia ipse PP. Valerianum An-
tonium et Casimirum atq. Felicianum Radwan
skie olim Adami Filios et eor. Lnos Successo
res de Summa Centum Tymphonum Polonicalis
sibi Rentis actis praesentibus Sabbatho in Crastino
Festi S. Aegidij Abbatis in anno 1741 modo
obligatorio sup. L. Thoma dicto Kalata cum
Uxore et Pueris ac agris per ipsum absq. Insemi
nationibus quibusvis Possessis # Gaza vero et horto
in Bonis Kowale sub per suprafatum P.
Felicianum Radwanski etiam suo et Fratrum
suorum nne inscripto, ob levatam Summam
eandem praestitamq. sibi sufficientem ac ple
nariam etiam respectu Inseminationum
eidem L. Thomae importatarum et holodij
p se Rentem extructi p solummet eundem
P. Felicianum Radwanski satisfactio-
nem, quietat, emittit et liberas facit
perpetuo et in aevum nihilominus idem Re-
cognoscens Summam superius expressam
ac praetensiones fundi in rem et Personam
in Bonis Brzeście

sepefati P. Feliciani Radwanski persolvens transfert et transfundit, plenarie et in effectu Intromissionem ad Subditum praefatum apud se Rectem existent in obligatione existentem admittendo praesens sua recognione ad id accedens

Adam Cywinski rt

P. Fabianus Kręciejewski olim Petri Filius sanus pter RR quia ipse PP. Ludovicum Rochum et Adamum Trębinskie Fratres inter se Germanos olim Adami Filios et eorum Lmos Successores de Summa provisionali pro tribus annis à Summa Trecentorum Tynphonen Polonicalium per olim suprafatum P. Adamum Trębinski parentem eorum olim N. Mariannae de Dziedzickie suj Rentis Consortis actis praesens feria 2da post Festum S. Margarethae Virginis et Martyris praxa in anno 1720 inscripta proveniens ~~prov~~ Decreto Judicij Terrestris Slocen. feria quinta post D. Rogationum praxa anno currenti inter se Recognoscens ab una, et ipsos ac alios parte ab altera in Bielsko prolatam adiudicatam tum quoque Condemnatione circa mationem obtenta ob levatam Summam eandem provisionalem praestitamque sibi etiam respectu Condemnationis super ipsi obtentae ~~qui~~ sufficientem satisfactionem quietat emittit et liberos facit, ~~per~~ Condemnationem eandem tollit, cassat et annihilat perpetuo et in aevum praesens sua Recognione ad id libere accedente

Fabion Kręciejewski rt

P. Catharina Wierzbicka olim Alberti Filia

Ejusdem

P. Joseph Męciński Consors Lma in assia ejus-
dem suj mariti uti Tutoris Conjugalis sa-
na pter RR quia ipsi N. Fabianum Kręcie-
jewski olim Petri Filium et ejus Lmos
Successores de Summa Quinquaginta
Florenor Polonicalo idq ex Summa Ori-
ginali Centum Florenor Polonicalo De-
creto Judicij Trnis Plocen. in Bielsko f. 5.
post Festum S. Nicolaj Episcopi in Anno
1740 ~~olim N. Marianna Dziedzicka ipsi~~
~~Consorti suae Rentis Lorori Germanae~~ sibi Rent-
tam in vim Crinitis qm in vim inscriptionis
in Personam ol. N. Mariannae de Dziedzickie
ipsi Consortis suae vero Rentis Lorori steril-
ter decessae servien. adiudicato proveniens
Decreto subalterno ejusdem Judicij Trnis
in Bielsko f. 5. post D. Rogationum pxa An-
no Currenti inter ~~ipsi ab una, et~~ se Rentem
ab una, et ipsi atq N. Stanislaum Dzie-
dzicki ex Fratre nepotem suum indicen.
parte ab altera lato dispartita tum
quoq provisionibus a Summa totali Cen-
tum Florenor Polonicalo retentis ac
poenis Luitis in utrisq Decris expressis
pro re suae Rentis adiudicato tum quoq
Condemnatione circa mationem obtenta ob-
levatam Summam eandem Originalem
Quinquaginta Tynphon. ac subsecuto
per maritum ejus die hodierna recom

pensam, ꝓstitamq sibi sufficientem
tam in tuitu ꝓvisionum qm pœnarum
luctarum satisfactionem quietat emittit et liberum facit
Decra quævis Condemnaones ac totum
et integrum processum mortificat perpe
tuo et in ævum ꝓsenę sua recognitione
ꝓmissa firmanę. ~~[illegible]~~ Katarzyna Męcinska rt
Józef Męcinski assystentrt

G. Josephus Męcinski olim Balthasari
Filius sanus ptes RR quia ips G. ~~Maria~~
Catharinæ Wierzbicka olim Alberti Filiæ
Consorti vero Suæ Lmæ et ejus Succes
soribus de Bonis suis ~~mobili~~ gnaliter obꝫ
mobilibꝫ et immobilibꝫ Paternis Mater
nis hæredito obligato Summisq quibusvis
pecuniarijs ubivis locorum hærenę Sum
mam Quinquaginta Florenorum Polonicalium
die hodierna de manibꝫ G. Fabiani Kręcie
jewski levatam modo simplicis debiti
tenet inscribit ac se et suos Successo
res ad id tenendum obstringit et inonerat
eandemq Summam in uno anno inte
gro se soluturum effert et declarat
idq sub vadio similis Summæ pro quo
ubiq respondebit suis cum Posteris
Józef Męcinski rt

Actum in Castro Plocensi F. Tertia pt F. Divæ
Annæ Genitricis G. V. Mariæ pxa ac Dni 1744to.

G. Alexander Potrykowski ol Alberti Filius
Sanus

sanus pbr R.R. quia ipse S.S. Joanni et Laurentio Wołowskim et Nicolai Filijs et eorum Ltmis Successoribus de B. suis gnlr onibus mbus imbus Prnis Mrnis haeredib. obligat Summisq. quibusvis pecuniarijs ubi vis locorum haerent. Praecipue in et Sup. B. Petrykozy et Maykowo in Pltu Plocen. et districtu Bielsken. consistentes seu potius sortibus ibiq. sittis Summam Trecentorum Quinquaginta Tynf. Polon. in aurea moneta quemlibet aureum hungaricat. Quatuordecem Tynphorum absq. sextario numerando die hodierna de manibus S. Gaspari Kraszewski et Stanislai Filij levat. modo simplicis debiti tenet. inscribit ac se et suos successores ad id tenendum obstringit et inonerat eandemq. Summam in et pro Vigilia F. Nativitatis S. Joannis Baptistae in anno futuro ventura se solutum offert et declarat quod si vero summam eandem pro tempore solutioni praefixo non persolverit extunc provisionem annuam a quolibet Centum per Tynf. Septem singulis annis de qua Rnens pro praesenti anno quietat pendere debebit idq. sub similis Summae Vadio pro quo ubiq. redebit suis cum posteris

Alexander Potrykowski mp

G. Albertus Potrykowski ôt Joannis Fi
lius suo et N.N. Joannis et Laurentij Wołowskich
ôt Nicolaj Filiorum ex G. Theophila Zochowska mo
derna consorte sua pgenitis Prisignorum ierô
suorum pro quibus in plenissima Juris forma
pacem cavet imme sang plr R.R. quia Ipsi Illu
strem Admodum Rendum Mathaeum Canonicum
Regularem Lateranen Conventus Cernen tum
G.G. Gasparum et Albertum Krasewskie Fra
tres inter se Germanos ~~et eorum Stmos~~ ôt Sta
nislaj Filios et eorum Stmos Successores de Sum-
mis binis prima Trecentorum Tyng die vigesima
Sexta Julij in anno 1741. in Zochowo ad
Scriptum altera Quinquaginta Tynphorum ad
Compactum verbale a Suprafato ôt G. Nico
lao Wołowski per ôt Parentem eorum
~~Levatis~~ contractis oblevatis Summas easq
Subsecutamq earum die hodierna per G. Alexan
drum Potrykowski aliam recompensam
quietat emittit et liberum facit perpetuo
et in aevum Nihilominus Suprafatus G. Rnens
Summas Superiis expressas de manibus Solius

met

met E. Gasparis Kraszewski levat in persona persolvens cum omni Jure Rizignor suor trans fert et transfundit plenarie et in effectu hac sua pli Rne ad id accedens

Woyciech Petrykowski R.T.

M. Jacobus Kadłubowski Subdapifer Rzeczycens ob Andreae Filius Sanus pltr R.R. Qvia Ips Religiosissimo in Xto Patri ~~Fundisalvo~~ Fundisalvo Krupski Conventus Plocens ordinis Sancti Dominici priori totiq Conventui Plocens et eius Succedaneis de Bonis suis gnaliter omnibus ~~vigore Regio et nostra~~ mobilibus immobilibus Paternis maternis haereditt obligatt Summisq quibusvis pecuniarijs ubivis locorum haerens pcipue in et super B. Psary in Pltu Plocens et Districtu Bielscens consistens Summam trecentorum trignita Tynf Polonicatt modo simplicis debiti mutuataq pecuniae tenetur inscribit ac se et suos Successores ad id tenens obstringit et inonerat eandq Summam in et pvigilia Festi Nattis Sancti Joannis Baptistae in anno futuro ventura se soluturum offert et declarat Quodsi vero Summam eandq pro Tempore Solutioni pfixo non persolverit extunc pvisionem annuam a quolibet centum per Tynf Septem de qua Mcus Recognoscens pprsens anno qvietatis singulis annis pendere debebit idq sub similis Summae vadio pquo ubiq respondebit suis cum Posteris

Jakob Kadłubowski P.R.

non Solutt

~~N. S.~~

N. Agnes Czachorowska ob Jacobi Filia Admi ob N. Adami Czachorowski ad pdem Secundi voti N. Simonis Kłobukowski Consors ~~in~~ assa ejusd Sui mariti ut tutoris Coniugalis Sana pltr R.R. Qvia

ipsos Nles Nicolaum, Jacobum et Rochum Czachorowskie ob Jacobi Filios Fratres suos germanos et eorum Smos Succores de Summa Dotali Sc rntem de Bonis Zołtowo Kraski, Zabiki, Sąchosty Romatowo Paternis et maternis Concernen ex Petita sibi sufficien ac plenaria de manibus Soliusmet N. Nicolai Czachorowski Fratris sui germani Satisfactione quietat emittit, et liberos facit nihilq Pensionis ad Bona memorata Paterna et materna reservando ac eisde Bonis Paternis et maternis abdicat ac abrenuntiat perpetuo et in aevum Pen sua rnc ad Permissa libere et benevole accedens.

Jagnieszka Kłobukowska st.
Simon Kłobukowski st.

N. Simon Kłobukowski ob Martini Filius Sanus pltr RR. Quia ipsos Nlem Agnethem Czachorowska ob Jacobi Filiam primi ob N. Adami Czachorowski Secundi ad Pens voti Consortem suam et ejus Smos Succores de summa Centum Tymphon Polon per eandem N. Agnethem Czachorowska Consortem suam in Viduali Statu pro tunc existen actis Pen F. 6ta post F. Circumcisionis Christi Dni pxa anno Curren sibi rnti in Bonis ac Summis suis Inscripto ob Subsecuto ac plenariam ejusde Summae de manibus N. Nicolai Czachorowski Satisfactionem quietat, emittit, et libe-

rom

beram ac absolutè facit et pronuntiat Inscriptionem eandem debitoream tollit Cassat, annihilat perpetuo et in eoum perdens sua rnē ad id libercae benevole accedens.

Simon Kłobukowski st.

N. Simon Kłobukowski ob. Martini Filius Sanus pltr RR. Zuia ipsi N. Agnethi Czachorowska # primi ob. N. Adami Czachorowski 2di ad perdens voti Consorti suae Lgtmae et ejus successoribus Lmis de Bonis suis gltr obus mobilibus et Immobilibus Paternis, maternis, hereditis, obligatis, Summisque quibusvis pecuniariis ubique locorum hereditarum percipue in et super Bonis Kotarszyno in Palatu Plocensi et Districtu Sieprcensi Consistens Summam Centum Tymphonis Polonicalis restantem de Bonis Paternis et maternis ipsi Concernens de manibus N. Nicolai Czachorowski Swalt modo simplicis debiti tenetur, Inscribit, ac se suosque successores teneri obligat ~~[illegible]~~ eandemque Summam in uno anno Integro se soluturum offert et declarat idque sub vadio similis Summae pro quo ubique redebit suis cum posteris # ob. Jacobi Filiae.

Simon Kłobukowski st.

N. N. Simon Kłobukowski ob. Martini Filius ab Una, et Agnes Czachorowska ob. Jacobi Filia primi ob. N. ~~Jac~~ Adami

Czachorowski secundi ad pens voti
invicem coniuges parte ab altera
sani pltr RR. quia ipsi sibi mutu-
am et reciprocam omnium et singu-
lorum Bonorum suorum mobilium et Immo-
bilium Paternorum, maternorum
hereditate obligati habitu et habendo
acquisitu et acquirendo Summarumque qua-
rumvis pecuniariarum ubivis locorum
hereditatum Inventariorum, Pecorum, pecudum
vestium vestimentorum nec non auri
Cuiusvis Stanni, Clenodiorum totiusque
substantiae et suppellectilis Do-
mesticae ad ultima vitae suae tem-
pora advitalitatem faciunt
et Inscribunt pro eo suis nominibus pro mis-
sa firmant.

Simon Kłobukowski st.
Agnieszka Kłobukowska st.

G. Albertus Borzecki et Jacobi Filius sani
pltr RR. quia ipsi GG. Annam de Leszczyn-
ski deliberati et Ill. Sigismundi Sniegocki Camerarij
Trni Plocen. Consortem viduam Matrem et
Ignatium Filium Sniegockie de summis qui-
busvis pecuniarijs tam in ~~obligatione~~ Tenutam Sniegocino
exposita quam ad Scripta manualia
quaevis contracta obtevata summam eam
ad Scripta manualia quam extenuationem
summam in ~~obligatione~~ Tenutam exposita tum quoque

levatione

levationem summae propendendae provisione
de manibus P. Rochi Smardzewski R. C. Plocensis ad
scriptum seorsivum a P. ~~Ignatio Sniegocki~~ An
na de Leszczynskie ad P. Sigismundi Sniegocki
Camerarij Dni Plocen. Consorte Vidua Matre et
Ignatio Filio Sniegockie conscripto ac quibus
vis pretensionibus ex Tenuta B. Sniegocina emersi
quietat emittit et liberos facit scripta quaevis
manualia ac pretensiones mortificat per
petuo et in aevum ~~nihilominus~~ pro sequentia
praemissa firmam.

Woyciech Borzęcki
vp

Actum in Castro Plocensi Sabbatho ipso die Fe
sti S. Petri in Vinculis anno Dni 1744to.

Ad. Adamus Swięcicki ad Joannis Filius ab una
et Marianna Liszkowna ad Balthasaris Filia Pte
ab altera alias in arcem Conjuges sani pth R. R. Lisa
ipsis sibi mutuam et reciprocam omnium et Sin
gulorum Bonorum suorum Mtellen et Immobili
um Prnorum Maternorum haereditatem obligatam
habitam habendam devolutam devolvendam Sum
marumque quarumvis pecuniariarum ubivis lo
corum haerentium, nec non Aur, argenti, Cupri, aeris, Stan
ni Vestium Vestimentorum Clenodiorum
Equiteae Inventariorum denique omnium
totius substantiae et Suppellectilis de
Exercitu Serenissimi Regis Borussiae mesticae
Capitanus.

Domesticae ad ultimae Vitae suae tempora ad vitalitatem faciunt et inscribunt praesentibus suis recognitionibus ad id libere et benevole accedens.

Adam Swieciecky

Marianna Swiecicka

M. Valentinus in Katowo Niszczycki Succamerarius Pltus Plocens. Sanus pltr. RR. Lvia Ipsi M. Josepho Harczewski Capitaneo Budziszeviens. et I. M. Antonij Harczewski Castellani Livens. Filio et eius Illmis Successoribus totalia et integra Bona sua mobilia et immobilia Paterna Materna haereditt. obligatt. Sevalio quovis modo et Juris titulo se Rentem concernens nuncupata Kraykowo in Pltu Plocens. et Districtu Kaciglens. consistens iam ex nunc cum omni et integro Jure suo dominio proprietate propinquitate tituloq. haereditt. ac cum omnibus eorund. Bonor. utilitatibus usibus fructibus et commodis ut pote areis aedificijs hortis agris pratis campis sylvis borris rubetis nemoribus aquis stagnis piscinis piscibus fluvijs fluminibus aquarumq. quibusvis decursibus subditis denique cunctis tam profugis quam adpresens residens eorum uxoribus pueris pecoribus pecudibus totaq. illorum suppellectili Domestica dierum laboribus vigilijs custodijs ac cuncta obedientia per Ipsum Cpstari solita attinentijsq. et pertinentijs generaliter universis nullis penitus exceptis nec pro se et suis Successoribus reservatis sed ita late longe circumferentialiterq. prout eadem Bona in suis metis et limitibus ab antiquo extant et extendunt

pura

pura mera et irrevocabili Donatione dat donat vendit inscribit et resignat perpetuo et in aevum Intromissionem exinunc admittit Tuitionem Gnalem et Evictionem Specialem ab omnibus in genere impedimentis Caret idq; Sub Damnis Trribus p quibus ubiq; respondebit suis cum Posteris.

Valentinus Kiszczyński Succ. Plo

Pr. Jacobus ab una et valerianus parte ab altera Slepkowscy Joannis Filij Fratres inter se germani sani pltr R.R. Quia Ipsi Contractum certum ratione resignationis Sortis Sup. B. Slepkowo Nobilium in Pltu et Districtu Plocen Consistentem Sibi inter se Rentes in Otolinko die 31 Julij conscripti manibus suorum Rentium Subscripti vadio trecentorum Tynfirmati in omnibus eiusdem contractus punctis clausulis nexibus ligamentis foro vadio caeterisq; contentis approbant confirmant et ratificant idq; Sub damnis Trribus p quibus ubiq; respondebunt suis cum Posteris. Jakub Slepkowski r.t.

Walerian Slepkowsky

N. Andreas Dłużniewski olim Mathiae Filius Sanus pliter R. Rvit. Quia Ipse Nli Antonio Druchowski ob Valentini Filio et ejus Lgmis Successoribus de Bonis Suis gnaliter omnibus mobilibus et immobilibus Paternis, Maternis haereditatis obligatis summisq; quibusvis pecuniarijs ubiis locorum haeren Cupiae In et Super Bonis Dłużniewo parva et Kierz in Palatinatu Plocen Consisten seu potius Sortibus noncupatis Dziąckowizna et Patrowizna ibid Littis Summam Quadringentorum Tynfhorum Polonicalis et hoc Nim dotis post N. Evam Dłużniewska Filiam Suam futuram ejus Consortem Ipsi

Concessa

Concessa modo Simplicis debiti tenetur, Inscribit ac se et suos Successores ad id tenendum obstringit et inonerat eandemq Summam in et p Vigilia Festi Nativitatis Sancti Joannis Baptistae in Anno futuro Ventura Se Soluturum offert et declarat idq Sub Similis Summae Vadio pro quo ubique respondebit Suis Cum posteris.

Andrzey Dłużniewski r.t.

N. Antonius Druchowski ot Valentini Filius Sanus pr̄liter R. Rvit. Quia Ips Nli Eva Dłużniewska Virgini Innupta N. Andreae Dłużniewski Filiae faventibus Superis futurae suae Consorti et ejus Lgmtis Successoribus de Bonis suis gnaliter omnibus mobilibus, immobilibus, Paternis, maternis, haereditt obligatt Summisq quibus vis pecuniarijs ubivis locon haerent habitt et habendae devolutis et devolvendis Summam Sexcentorum Tynphonum Polonicatt et hoc in vim dotis post Ipsam de Bonis Paternis die hodierna sibi recognoscen inscriptae modo Simplicis debiti tenetur Inscribit ac se et suos Successores ad id tenendum obstringit et inonerat eandemq Summam in Uno Anno Integro Se Soluturum offert et declarat idq Sub Similis Summae Vadio pro quo ubiq respondebit Suis Cum posteris.

Antoni Druchowski r.t.

Ex M. Mach Xiezopolski ot Simonis Filius sanus plr R. R. quia Ips. G. G. Josephum et Jacobum Bromirskie ot Alberti Filios ex ot G. Marianna Malanowska progenitos Antecedaneos atq M. Mariannam Luciam Dessyerowna Relict ot M. Joannis Kampenhauser

non Solutt

penhauzen Succamerarij Parnaviae Gnalis majo
ris Exercituum Rni Consortem Viduam moder
nam Sortium B. Babc in terra Dobrinen consi
stens haeredes et eorum Ptmos Suaeres de Summa
Trecentorum Tyn Polon sibi Rnen Actis praesen F. 5ta
post F. Nativitatis S. Joannis Baptistae proxa
in anno 1726 per Suprafat OT G.G. Albertum
Bromierski et Mariannam Malanowska in
vicem Conjuges super praefatt Bonis Babc
modo Obligatt in scra oblevatt Summam Cang
de manibus M. Succamerariae Parnavien
praestitamq sibi sufficien satisfactionem quie
tat emittit et liberos facit Inscriptionem
Obligatt ac cunctas praetensiones ex Possessione
B. emersas mortificat Nihilominus Sum-
mam Suprafat Trecentorum Tynphorum de ma
nibus M. Succamerariae levatt in rem per
solven M. Succamerariae cum omni Jure
suo transfert et transfundit plenarie
et in effectu praesen sua Rne ad id accedens
Rzaty et Wiączanki Michał Xiężopolski R.T.

G.G. Hedvigis Brudnicka OT Thomae Filia ex OT G.
Theressia Malanowska progenita primi OT G.
Mathaei Rogowski secundi ad praesens nupta
G. Lucae Kowalewski Consors in Assia sui Ma

riti uti Tutoris Conjugalis ab una et Michael Xiezopolski ôt Simonis Filius parte ab altera sani plr AA. quia Tps Contractu Certum intuitu resignaonis Sortis super B: Kempa in Terra Dobrinen consisten sitta et iacen inr se Anen die Vigesima Tertia Julij in B. ipsa Kempa anno psen conscripto manibus suor Anen et amicor ibid expressor subscrum vadio Ducentorum Septuaginta Tyn firmatu in omnibus ejusd Contractus punctis Clausulis nexibus ligamentis foro vadio cæterisq contentis approbant confirmant et rathificant idq sub damnis Tribus proquibus rdebit uliq suis cum posteris. Ladwiga z Brudnickich Kowalewska rt.
Łukasz Kowalewski rt.
Michał Xiezopolski rt.

Eadem Gnosa de Brudnickie Kowalewska in assistentia ut supra sana plr recedendo recognovit quia ipse Gnoso Michaeli Xiezopolski Xiezopolski olim Simonis Filio et ejus legitimis successoribus totam et integram sortem suam mobilem et immobilem Paternam Maternam hæreditariam obligatoriam seu alio quovis modo se recognoscentem erga alias Sorores suas concernentem in et super B. Kempa in Terra Dobrinen et Districtu Rypinen consistentibus sitt et jacentem jam exnunc cum omni et integro jure suo Dominio pprietate ppinquitate tituloq hæreditatis ac cum omnibus ejusd sortis suæ utilitatibus usibus fructibus

usibq fructibq et commodis utpote aregis ædificijs hortis agris pratis campis sylvis Borris rubetis nemoribq aquis stagnis piscinis piscibq fluvijs fluminibq aquarumq quibusvis decursibq attinentijsq pertinentijs Gnaliter universis nullis penitq exceptis nec pse et suis successoribq reservatis sed ita late longe circumferentialiterq put eadem sors in suis metis et limitibq extat et extenditur pura mera et irrevocabili donatione dat donat vendit inscribit et resignat ppetuo et in ævum intromissionem ex nunc admittit tuitionem Gnalem et evictionem specialem ab omnibq ingenere impedimentis cavet idq sub damnis Terrestribq pquibq ubiq respondebit suis cum posteris Jadwiga z Brudnickich Kowalewska rt
Łukasz Kowalewski rt

Gnosq Lucas Kowalewski olim Joannis Filius sanq plr recedendo recognovit quia ips Gnosæ Hedvigi Brudnicka olim Thomæ Filiæ et olim Gnosa Theresia Malanowska pgenitæ primi olim G. Mathæi Rogowski secundi ad psens nuptq consortis suæ et ejus Legitt successoribq de B. suis Gnaliter omnibq mobilibq et immobilibq Paternis Maternis hæreditarijs obligatorijs summisq quibq vis pecuniarijs ubivis locorum hærentibq Gcipue insuper B Lisice in Palatinatu Plocen et Districtu Sieprcensi constantibq seu potius sorte ibidem sitt summam ducentorum septuaginta Tynfonum polonicalium die hodierna pfectio sortis B. Kempa levatt de manibq M. Marianæ Lucia Dessyerawna olim M. Joannis Kampenhauzen sub Camerarij Parnaviæ Gnalis Majoris exercituum Regni Pfectitiam modo simplicis debiti tenetur inscribit ac se et

Relictæ Consistidue

suos Successores

suos successores ad id tenendum obstringit et in onerat eandq summam in uno anno integro se soluturum offert et declarat idq sub simili pœne vadio pquo ubiq respondebit suis cum successoribus Łukasz Kowalewski rt

---

Gnosa Marianna Brudzienska olim Alberti Filia ex olim Eva Bledzewska pgenita relicta olim N. Alberti Głuchowski Consors vidua sana plr recedendo recognovit quia ipsa Gnoso Antonio Dąmbrowski olim Iacobi Filio et ejus legitimis successoribus de B. suis Gnaliter omnibus mobilibus et immobilibus Paternis Maternis hæreditarys obligatorijs summisq quibusvis pecuniarijs ubiq locorum herentibus pcipue in summa ~~pcipue~~ sup B. Mlice Kostyrij in Palatinatu Plocens et Districtu Bilscensi et Bledzewko in Districtu Sierpcensi consistens se se extendenti se recognoscentem quovis modo concernenti summam Quingentorum Tynfonum Polonicalium modo simplicis debiti tenetur inscribit ac se et suos successores ad id tenendum obstringit et in onerat eandq summam in uno anno integro se soluturam offert et declarat idq sub similis summæ vadio pquo ubiq respondebit suis cum posteris.

Marjanna Głuchowska rt

Gnosi Lucas Kowalewski olim Ioannis Filius ab una et Hædvigis Brudnicka olim Thomæ Filia primi olim G. Mathæi Rogowski secundi adpsens nuptus ejusq Gnosi Kowalewski Consors parte ab altera alias invicem conjuges sani plr recedendo recognoverunt quia ipsi sibi mutuam et reciprocam omnium et singulorum B. suorum mobilium et immobilium Paternorum Maternorum hæreditariorum obligatoriorum habitorum et habendorum devolutorum et devolvendorum summarumq quarumvis pecuniarium

ubivis locorum hærentium nec non auri arigenti cupri æris stanni
clenodiorum vestium vestimentorum inventariorum deniq omnium toti
usq substantiæ et supellectilis domesticæ ad ultima vitæ suæ
tempora advitalitatem faciunt et inscribunt præsentibus suis
recognitionibus præmissa firmantibus

Łukasz Kowalewski rt
Jadwiga z Brudnickich Kowalewska rt

NN Albertus Kozłowski ot Lucæ filius et Anna Bro
mierska ot Alberti filia alias invicem Conjuges et quia
Maritus per se Consors verò cum ejusdem sui Mariti uti
Tutoris conjugalis authoritate et assia Sani pltr
R. R. quia Jpn M Mariannæ Lucæ Dessyerowna ot
M Joannis Kampenhauzen Succamerarij Parnaviæ Gus Majoris
Exercituum Rni Relictæ Conti Viduæ de Bonis suis gliter omnibus
mlibus et Immobilibus Paternis Maternis hæredib
Obligatæ Summisq quibusvis pecuniarijs ubivis lo
corum hærenæ præcipue in et super Bonis Chabowo
magna in Palatinatu Plocenæ et Districtu Biel
scenæ consistenæ Summam Centum Flo
renorum Polonicalis in aurea moneta quemli
bet aureum Ungaricalem Octodecem florenis
Integris numerando residuum in argentea mo
neta videlicet octo Tynphones absq tribus grossis
et solido uno et hoc in deportationem Oneris N
Joannis Myszyński Victrici sui levatæ nodo
simplicis debiti tenentur inscribunt ac se su
ouq Successores ad id tenenda obstringunt et
inonerant eandeq Summam in et pro Vi
gilia Festi Nativitatis S Joannis Baptistæ in
anno futuro ventura una cum provisio
ne p anno præsenæ ad eandem futuram Vigili
am prævenienæ se soluturas offerunt Decla
rant quod si vero Summam eandem pro tempo
re solutioni præfixo non persolverint ex
tunc provisionem annuam a quolibet Cen
tum et ejusdem Successoribus

non Solutum

tum

tum per florenos Octo singulis Annis pendere debebunt idq sub similis Summae vadio pro quo ubiq respondebunt Suis cum Successoribus.

Woyciech Kozłowski rt
Anna Bromierska rt

Actum in Castro Plocensi Feria Tertia pridie Festi Beatissimae Virginis Mariae ad Nives anno Dni 1744to.

P. Melchida Ignaczewska ol. Fabiani Filia ob vero P. Joannis Kowalewski relicta Consors Vidua Sortis in Bonis Ignaczewo Jeziorki sita haeredissa sana pltr RR. Quia ipsi P. Ignatio Piszowski ob Adami Filio et ejus Lmis Successoribus totam et integram, eandem Sortem Suam Mtem et Jmtem Prnam Prnam haereditatis obligatam seu alio quovis modo et Juris titulo se recognoscens concernens in supradictis B. Ignaczewo Jeziorki sita et Jacens consistens sam ex nunc cum Omni et integro Jure suo Dominio proprietate propinquitate titulo haereditatis ac cum abusu ejusdem Sortis utilitatibus usibus fructibus et commodis ut pote, aris, aedificiis hortis agris, pratis campis, Sylvis, borris, rubetis nemoribus aquis stagnis, piscinis piscibus fluviis fluminibus aquarum quibusque Decursibus attinens quae in Pltu Plocen et Districtu Bielsce pertinent

pertinen. gnatis universis nullis
penitus exceptis nec pro se et suis
Successoribus reservandis, ita late
longe circumferentialiter prout
eadem Sors in suis metis et limitibus
ab antiquo extabant et extant pu-
ra mera et irrevocabili Donatione dat
donat vendit inserebit et resignat
perpetuo et in eum Intromissio-
nem ex nunc admittit, Auctionem
gnatem et Evictionem Specialem ab
obq in genere impedimentis cavet
idq sub damnis Rnibus pro quibus
ubiq respondebit suis cum Poste-
ris. Melchida Z Jonczewskich Ko-
walewska rt.

Gnosq Antonius Działyński olim Remigiani Filius ~~sibi~~ sanq
potr recedendo recognovit quia ipse Gnosae Mariannae de
Orlewskie olim Joannis Filiae primi olim M. Casmiri Na-
łęcz Vexiliferi Dobrinen. 2di ad presen. nuptus consortis suae
Imae et ejus Successoribus de B. suis Gnaliter omnibus mo-
bilibus immobilibus, Paternis, Maternis, haereditarijs, obligato-
rijs summisq quibusvis pecuniarijs, ubivis locorum herentibus
Praecipue insuper B. Choynowo in Palatinatu Plocen. et
Districtu Srenensi consisten. summam trium millium
Tynfonum Polonicalium de manibus Gnosae Antoninae de
Sudrawskie primi olim Gnosi Alberti Paprocki 2di olim
Gnosi Joannis Orlewski 2tij ~~olim~~ adpresen. nuptus E Joan-
nis

Karski consortis supra fatæ consortis suæ Matris in vim dotis de B. Maternis ipsam concernentis tantum ad mentem contractus sponsalitij cum olim priori Marito sui recognoscentis conscripti consortis levatam modo simplicis debiti tenetur inscribit ac se et suos Successores ad id tenendum et complendum obstringit et inonerat eandemque summam in uno anno integro se solutum offert et declarat idque sub similis summæ vadio pro quo ubique respondebit suis cum posteris nihil omnino idem Gnosus recognoscens submittit se se et de Bonis suis omnibus inscribit supra fatam Gnosam consortem suam pro recognoscenda quietatione de summa suprafata trium millium Tynfonum die hodierna levata et recompensata salvis provisionibus ad actu inniti contractus sponsalicij cum priori Marito sepe fatæ consortis sui recognoscentis provenientibus in integro manentibus ad Acta quævis authentica Rni statuere et id ab ipsa ut quietationem de summa praissa originali in decursu dimidij anni recognoscat efficere idque sub damnis Terrestribus pro quibus ubique respondebit suis cum posteris

Antonius Działyński mpp

N Agnes Dłurniewska etc.

M. Josephus Mlicki Ensiferi Pltus Plocens et M. Floriani Martini Mlicki Ensiferi ~~Pltus Plo~~ et Notarij Castrens Pltus Plocens Filius Sanus pltr RR 2 via Ipsis G. Paulo Sniechowski et Georgij Filio et eius Lnis Successoribus de Bonis suis gnaliter omnibus mobilibus in mobilibus Paternis Maternis hæreditate obligatis pro ipsius in et super B. Grodkowo Zawisze in Pltu Plocens et Districtu Sierpcens consistens summam Septingentorum Tyne Polonicalis modo simplicis debiti tenetur inscribit

bit ac se et suos successores ad id tenenq obstringit et vionerat eanq summam in et pro Crastino Festi Nathis S. Joannis Baptistae se solutum offert et declarat Quod si vero summam eanq pro tempore solutioni praefixo non persolverit extunc provisionem annuam a quolibet centum per Tynę octo singulis annis pendere debebit idq sub similis summae vadio pro quo ubiq respondebit suis cum posteris.

Matthias Josephus Mlicki mpr.

N. Justina Gostkowska ot Francisci Filia cum ot N. Agnete Dłużniewska progenita N. Mathaej Łoniewski Consors cum ejusdem sui mariti uti Tutoris Conjugalis authoritate et assia sana plr R. R. qui a Gn N. Valentino Słomkowski ot Andreae Filio et ejus Ltmis Successoribus Summam suam pecuniariam Quadraginta Sex Florenorum et grossorum viginti Polonicalium idq ex Summa originali Trecentorum Florenorum Polonicalium p ot Suprafat Matrem suam Actis Castrensibus Vissogrodiensibus F. 2da pt Fm Divae Annae Genitricis G. V. Mariae pda in anno 1737. sibi Rnem in vim dotis de B. Mrnis modo simplicis debiti inscra restanq iam ex nunc cum omni et Integro Jure suo Dominio proprietate propinquitate ac cum omnibus ejusdem Summae utilitatibus usibus fructibus et commodis ut pote Inscriptionis Originalis punctis clausulis nexibus legamentis foro vadio Caeterisq contentis demittit Committit ac totum et Integrum suis suum ex Subtad praemissam Summam sibi deniens

secuta p maritum in antecessum totalis hom
mae recompensa in personam p nominati N.
Słomkowski persolvere transfert et transfundit
plenarie et in effectu p sey sua Rne ad id acce
dere. Justyna Gostkowska R.T.
Mateusz Łoniewski

Actum in Castro Plocensi Feria Sexta in Crastino Festi
Transfigurationis Christi Domini anno eiusdem 1744to.

N. Cristina Malinska ot Stanislaj Filia primi
ot N. Martiani Leszczyński ordi ad p seris nupt
N. Josephi Babkowski Consors Ltma in assia ejusd
saj mariti uti Tutoris Conjugalis sana plr
R.R. quia Ipsi N.N. Paulum et Mathaeum Kar
wowskie ot Valentini Filios et eor Ltmos Suc
cessores de Summa Ducentor Tymphor Polo
nicat p suprafat ot Parentem eor sibi Rnem
Actis p sey Sabbathe in Crastino Festi Assum
ptionis in Caelum G.V. Mariae in anno 1732.
modo simplicis delicti sup B. Karwowska
Lewice cum pendenti provisione inscra ob
levat Summam eandem de manibus solius
met N. Pauli Karwowski p sti tamq sibi
etiam respectu provisionum sufficiens
satisfactionem ac subsecut Summae Origi
nalis die hodierna aliam recompensam
quietat emittit et liberos facit Inscriptio
nem

nem debit cessat Nihilominus eadem Rnens
Summam promissam Ducentorum Tymphorum in rem
suprafati N. Pauli Karwoski persolvens cum toto
et integro Iure suo transfert et transfundit
plenarie et in effectu presens sua Rne ad id Acce
dens Krystyna z Malinskich Bobrowska R.
Jozef Bobrowski R.

G. Antonius Goscinski ot Dominici Filius sa-
nus plr RR. quia Ipse N. Cristina Malinska
ot Stanislai Filiae primi ot N. Martiani Lesz-
czynski Idi ad presens nuptus N. Josephi Bo
browski Consorti et ejus Ltmis Lucribus totam
et integram Sortem suam mblem et imblem Pmam
Mrnam haeredit seu alio quovis modo et
Juris titulo se Rnens concernens nuncupat
Biezonkowizna super una cum aedificijs
scilicet Gaza holodio et Stabulo ac horto
Octo Sulcorum per Semi Stadium in Sorte
dicta Dziekowizna sup B. Goszczyno Gor
ne in Pltu Plocens et Districtu Plonscens
consistens sit et iacens iam ex nunc cum
omni et integro Iure suo Dominio proprie
tate propinquitte ac cum omnibus ejusdem Sor
tis ac aedificiorum et horti in alia Sorte existens

utilitatibus usibus fructibus et commodis ab
Actu praesenti ad annos tres integros extinxem
ptibiliter exturu de anno ad annum usq
ad exemptionem in Summa Ducentorum Tym
phonum Polonicalium de manibus N. Pauli
Kamoski levat absq inseminationibus utriusq
sic circa exemptionem mittendis obligat
invadiat Intromissionem exnunc admittit
Quitionem Gnalem et Evictionem Specialem
ab omnibus in genere impedimentis Cavet
idq sub damnis Tribus pro quibus uliq idebit
suis cum posteris. Antonius Gozdzinski (mppria)

G. Petrus Strzeszewski Stanislaus Filius, sa-
nus pter RR quia ipse Religiosissimo in Xto
Patri Gondisalvo Krupski Conventus Plocen
O. S. Dominici Priori eiusq Succedaneis actoti
Conventus Plocen O. S. Dominici de Bonis suis
gnaliter obq mobilibus et Immobilibus Pater-
nis Maternis, haereditate obligat. Summisq
quibusvis pecuniarijs ubiqui locorum haerenc
Praecipue inet sup B. Koby la Laska in Palatu
Plocen et Districtu Strzenen Consisten
Summam Septingentorum Viginti Flo-
renorum Polonicalium in area moneta,
quemlibet aureum hungaricalem Octo-
decem Florenis integris numerando modo

non Solutum

simplicis

simplicis debiti tenetur inscribit, ac se et suos Successores ad id tenendum obstringit et inonerat eandemq Summam in et pro Crastino Festi Nativitatis S. Joannis Baptistae in anno futuro venturo se solutu-rum offert et declarat, Quod si vero Summam eandem pro tempore solutioni praefixo non persolverit extunc provisionem annuam a quolibet Centum per Florenos Septem pro decantando aniversario in Suffragium animae H. Thomae Zagrzejewski singulis annis pendere debebit, idq sub similis Summae vadio pro quo ubiq respondebit suis cum Posteris. Petrus Strzeszewski

Actum in Castro Plocensi Sabbatho in Vigilia Festi Sancti Laurentij Martyris ~~proxima~~ Anno Dni 1744.

GG. Albertus Ciecierski ol. Petri Filius et Marianna Kossowska ol. Casimiri Filia ex ol. G. Zophia Dębowska progenita primi ol. G. Mathaei Kotlewski vi ad pens Nuptus Invicem Conjuges et quia Consors in Assia mariti uti Tutoris Conjugalis ab una et Perillustris Reverendissimus Martinus Strachocki Canonicus Cathedralis Plocens et Culmens ol. Joannis Filius Parte ab altera Sani Ptr. R. R. Quia Ipsi Contractum Certum Resignatorium in Bonis Ciecierski die Tertia Augusti Anno Currenti Inter se Recognoscens Occasione Venditionis Sortium Super Bonis Ciecierski Sumptus et Kroczewo in Palatinatu Plocens et Districtu Raciąziens Consistens Altar. Conscriptae Manicusq Suae Recognoscens et Amicor.

Ibid.

Ubiq ex propriis Subscriptis in omnibus ejusq Contractus Punctis Clausulis Nexibus ligamentis foro vadio Caeterisq Contentis Approbant Confirmant et Ratificant idq Sub Damnis Trbus pro quibus Ubiq Respondebit Suis Cum Posteris vadio Quinque Millium Tyn firmatis. Woyciech Cieciersky vt.
Maryenna Cieciersky vt.
Marcin Strachocki Sanc Scath. Plocki Chorąży

M. Victoria de Chrząszczewskie ol Thomae Filia ex ol Mca Antonina de Rossiszewskie Ultimi Nuptus Mci Jacobi Sierakowski Consorte progenita Mci Theodori Szawłowski Dapiferi Terrae Wissogrodiensis Consors in Assia Ejusq M. Mariti Sui Uti Tutoris Conjugalis Sana Pti R.R. Quia Ipsa M. Andream Zielenski Subdapiferum Rozanensis Bonorum Sumina Pentaneum Possessorem tum Successores ol Mci Jacobi Sierakowski Ensifer Terrae Dobrinensis Eorumq Posteros de Summa Quatuor Millium Trecentorum Viginti Florenorum Polonicalium in Aurea Moneta quemlibet Aureum Octodecem Florenis integris Numerando ~~in Sequent~~ Coram Officio Poenae Feria 6ta Ante Festum S. Margarethae Virginis et Martyris proxima Anno Currenti per eumq Mcum Zielenski Pentalis et in Collegio Plocensi ad diem hodiernam ~~reposita~~ Sub Sigillis binis Castrensibus ~~reposita~~ in vim Summae Trium Millium Tynphorum una Cum provisionibus ab Actu occupatae Possessionis Bonorum Suprafatorum Sumina retentis ac poena Lucta quatuordecem Marcarum Polonicalium Decreto Judicij Tribunalitij Rni Petricoviensis F. 3tia In Crastino Festi SS. Simonis et Judae Apostolorum Anno proxime elapso Inter Se Recognoscens Ab una et ipsa Parte Ab altera prolato adjudicatae reposita Oblevatae Summam Eandem Quatuor Millium Trecentorum Viginti Florenorum Polonicalium Subsecutamq Summae Originalis.

Ubiq ex Summa Originali Sex Millium Tynphorum p memoratum ol M. Jacobum Sierakowski Suprafatae ol Suae Rntis Matri Actis Poenae F. 6ta ipso die F. SS. Fabiani et Sebastiani Martyrum in Anno 1724 Inscripta provenientis

Trium Millium

Trium Millium Tynphon per Mcum Joannem Mato
wieski Sacrae Regiae Majestatis et Reipublicae Praefectum
aliam Inscriptionem Quietat emittit et liberos facit
Decretum Tribunalitium quo ad levatam Summam Qua-
tuor Millium Trecentorum Viginti Florenorum Polonicalium Morti-
ficat Nihil eminus Summam praemissam ~~[illegible]~~
Nunc pro Summa Originali Trium Millium Tynphon et
ad rationem provisionis levatae in rem Suprafati Mci Zie-
lenski Subdapiferi Rozanensis persolventis Eadem Mca Dns
Transfert et Transfundit Plenarie et in effectu pro sua
Recognitione praemissa firmans Wiktorya Sławłowska
Theodor Sławłowski

M. Joannes Matowieski Sacrae Regiae Mtis et Reipublicae
Praefectus ob Antonij Filius Sanus Pbr R.R. Quia Ipse
Mcae Victoriae de Chrzszczewskie ob Thomae Filiae ex
ob Mca Antonina de Rosiszewskie Ultimi Nuptus ob
Mci Jacobi Sierakowski Ensiferi Terrae Dobrinensis Consorte
progenitae Mci Theodori Sławłowski Dapiferiae Terrae Visso-
grodiensis Consorti et Epis Lmis Successoribus de Bonis Suis
Generaliter Omnibus Mlbus et imblibus Paternis Maternis
haereditatis Obligatae Summisque quibusvis Pecuniarijs
Rebus locorum haerens Praecipue in et Super Bonis Ba-
boszewo in Pltu Plocensi et Districtu Plonsensi Consistens
Summam Trium Millium Tynphon Poloni-
calium # die hodierna ex Bonis Sumino de Manibus Mci
Andreae Zielenski Dapiferi Rozanensis levatae Modo Simpli-
cis Debiti Tenetur Inscribit ac Se et Suos Successores ad
id tenendum Obstringit et inonerat Eandemque Summam
in et pro Vigilia Festi Nativitatis Sancti Joannis Baptistae
in Aurea Moneta quem libet Aureum Quatuordecim Tynphonibus
absque Lectario Numerando. in Anno

in Anno Futuro Ventura Se Soluturum offert et Declarat Quod si vero Summam Eandem pro Tempore Solutioni Affixo non persolverit extunc provisionem Annuam a quolibet Centum per Tymphones Septem Singulis Annis pendere debebit Idq Sub Simili Summae Vadio pro quo Ubiq respondebit Suis Cum posteris.

Jan. Małowieski

GG. Albertus Ciecierski Ol. Petri Filius ex Ol. G. Zophia Niesułowska progenitus Filius et Marianna Kossowska Ol. Casimiri Filia ex Ol. G. Zophia Dębowska progenita primi Ol. G. Mathei Kotlewski Vdi ad Pens Nuptus Invicem Conjuges et quidem Maritus per Se Consors vero Cum Eiusdem Sui Mariti Uti Tutoris Conjugalis Authoritate et Assia Sani Ptr R.R. Quia Ipsi Perillustri et Rndissimo Martino Strachocki Canonico Cathedrali Plocen et Culmen Ol. Joannis Filio et ejus Successoribus Sanguine junctis Totalia et integra Bona Sua Maritus Paterna Materna hereditaria Obligatoria Consors vero Juribus Suis Reformatorio et Adiutalitiali Atq Itidem Obligatorio Subjecta Seu alio quovis modo et Juris Titulo Se Recognoscen Concernentes Nuncupata Ciecierski Samputy et Kruczewo in Ptu Plocen et Districtu Raciązien Consistentes Seu potius Sortes ibidem Sittas Jam exnunc Cum Omni et integro Jure Suo Dominio proprietate propinquitate Tituloq hereditatis ac Cum Omnibus Earundem Sortium Utilitatibus Usibus Fructibus et Commodis Ut pote Areis, Aedificiis, hortis, agris, Pratis, Campis, Sylvis, Borris rubetis Nemoribus, aquis, Stagnis, Piscinis Piscibus, fluviis, Fluminibus, aquarumq quibusvis decursibus Subditis denique Cunctis tam profugis quam ad Pens residentibus eorum Uxoribus, Pueris, Pecoribus Molendino ventili

pecudibus

Pecudibus Totaq illor Substantia et Suppellectili Domestica dierum laboribus ac Cuncta Obedientia per ipsos Ostari Solita Attinentijsq et pertinentijs Jnaliter Universis Nullis penitus exceptis Nec pro se Suisq Successoribus reservatis Sed ita late longe Circumferentia literq prout Ecclesiae Sortes in Suis metis et limitibus ab antiquo extant et extendunt Pura mera et irrevocabili Donatione dant Donant inscribunt et Resignant perpetuo et in Eorum Jntromissionem ex Nunc admittunt Tuitionem Jnalem et evictionem Specialem ab Omnibus in genere impedimentis Cavent idq Sub Damnis Ordinibus pro quo Ubiq Respondebunt Suis Cum posteris.

Woyciech Ciecierski rt.

Maryanna z Koskowskich Ciecierska rt.

Ipsi SS. Ciecierscy Conjuges et quia maritus per se Consors vero Cum Epsia Suj Mariti Uti Electoris Conjugalis Lani Nr RR. Quia Ipsi Perillustrem Rndissimum Martinum Strachocki Canonicum Cathedralem Plocen et Culmen Ol Joannis Filium et ejus Successores Sanguine junctos de Summa Quinque Millium Tymphon pro Ptio Sortium in Bonis Ciecierski Lampaty et Kruczewo Sitar die hodierna resignatar ad mentem Contractus tam Sibi Recognoscen qm Varijs Creditoribus exoluta et Recompensata Ob Patitam Sibi Sufficientem ac Plenariam Satisfactionem quietant emittunt et liberum faciunt Nihil Pensionis ad Bona precensita Ciecierski et Kruczewo reservando Pcen Sujs Recognitionibus Prisca firmen Authoritate et Assia.

Woyciech Ciecierski rt.

Maryanna z Koskowskich Ciecierska rt.

NN. Adamus Gutkowski et Petri Filius et Magdalena Pizirenska invicem Conjuges et quidem Maritus per se Consors vero Cum ejusdem Sui Mariti Uti Tutoris Conjugalis Authoritate et Assia Atque Dorothea Gutkowska et Petri Filia et vero Nobilis Jacobi Bronowski Relicta Consors Vidua Suo et NN: ~~Luca Cunegunda~~ Lucae Eve Nobilis Alexandri Zglenicky Consortis atque Cunegundae Virginis Innuptae Filij et Filiarum Suarum Cum eodem et Marito Suo progenitorum Bronowskich pro quibus in Plenissima Juris forma Pacem Cavet nomine Sani Nostri Regis Quia Ipsi Libertum Ciecierski et Petri Filium et ejus Dominos Successores de Summa Trecentorum Tymphonum Polonicalium modo Obligatorio Super Bonis Kruczewo ~~Sibi Recognoscens~~ Actis Pozn. F. 2da Ipso die Festi S. Petri in Vinculis in Anno 1729. per ipsum Sibi Recognoscens et et Supra-facto Bronowski Inscripta Obtlevalium Summam Eandem de Manibus Perillustris Rndissimi Martini Strachacky Canonici Cathedralis Plocen. et Culmen. Moderni Juris Quaesitoris Petitamque Sibi Sufficientem Satisfactionem ac Subsecutam Summam Locatione Indigentium Recompensam Quietant emittunt et liberum faciunt Inscriptionem ~~Debitoream~~ Obligatoriam Cassant et Annihilant perpetuo et in Aevum Pozn. Suis Recognitionibus Praemissa firmant.

Adam Gutkowski et
Magdalena z Pizirenskich Gutkowska et
Dorota z Gutkowskich Bronowska et

M. Theodorus Szawłowski Dapiferad. Terrae Vissogrodien. et M. Joannis Szawłowski Dapiferi ejusd. Terrae Vissogrodien. Filius Sanus pariter R. Lit. Quia Ipse Scriptum Certum manuale per se Regnosatem in

Perso

Personam M. Joannis Małowieski S. R. Majesta-
tis et Reipublicae ~~[illegible]~~ Praefectum die
hodierna datum manu sui recognoscentis pro
pria subscriptum vadio Mille Tynphonum
firmatum in omnibus ejusd. scripti punctis
Clausibus nexibus ligamentis foro vadio Ce-
terisq. Contentis approbat, confirmat et ra-
thificat idq. sub damnis Tribus pro quibus
respondebit suis cum Posteris

Theodor Szawłowski Imp.

N. Adamus Gutkowski et Petri Filius Sanus Pr. R.R.
Quia Ipse N. Magdalenae Rzyczenska et Jacobi Filiae
Consorti vero Suae et Ejus Successoribus de Bonis Suis Ge-
naliter Omnibus Mobilibus et immobilibus Paternis Maternis
haereditariis Obligatoriis Summisq. quibusvis Pecunia-
riis Ubivis locorum haereditariis Pripue in et Super Bonis Silco-
ry in Pltu Plocen. et Districtu Raciążien. Consistentibus Leu-
potius Sorte Ibidem Sitta Summam Septuaginta quin-
que Tynphonum die hodierna ex Bonis Kruczewo pro
interesse ejus levaldo modo simplicis debiti tenetur in-
scribit Ac Se et Suos Successores ad id Tenendum Ob-
stringit et inonerat Eandemq. Summam in uno Anno
Integro Se Soluturum Offert et Declarat Idq. sub Si-
mili Summae vadio pro quo Ubiq. Rbit Suis cum po-
steris ~~[illegible]~~

Adam Gutkowski et.

N. Alexander Zglenicki et Francisci Filius Sanus
Pr. R.R. Quia Ipse N. Evae Bronowska et Jacobi
Filiae Consorti Suae Lmae et Ejus Successoribus de Bonis
Suis Gnaliter Omnibus Mobilibus et immobilibus Paternis

Maternis

Maternis hereditatis Obligatis Summisq quibusvis Pecuniarijs Ubivis locorum haerens, Principalis et Sup Bonis Strozecino in Ptu Plocens et Districtu Raciązien Consistens Seu potius Sorte ibidem Sitta Summam Septuaginta quinque Tymphorum die hodierna ex Bonis Kroczewo pro interesse olim Suprafati N. Jacobi Bronowski Parentis ejus ad rationem dotis post ipsius levatae Modo Simplicis debiti tenet, Inscribit ac se et Suos Successores ad id tenens Obstringit et inonerat Eandemq Summam in Uno Anno integro se Solutum Offert et Declarat idq Sub Simili Summae Vadio pro quo Ubiq Respondebit Suis Cum posteris. Alexander Zglenicki rt.

N. N. Jacobus et Stanislaus Niesułowscy ot Stanislai Filij Sani Ptr R. R. Quia Ipsi Perillustri Prudentissimo Martino Strachocki Canonico Cathedrali Plocens et Culmens ejusq Successoribus Sanguine junctis Hortophorium una Cum Pesula ejus Hortophorio Annexa Sulcorum decem incipiens a Granitie Lempinkowska et protendens ad Wygroda inter Metas ot N. Pauli Kroczewski Parte ex utraq ex antiquo Sup Bonis Ciecierski Jacens per Suprafatum ot Parentem Suum ab ot N. Petro Ciecierski Jure perpetuae Donationis quaesito Iam ex nunc Cum Omni et integro Jure Suo Dominio proprietate Propinquitate Tituloq hereditatis ac Cum Omnibus Ejusq hortophorij ac Pesulae Utilitatibus usibus fructibus et Commodis Dant Donant Vendant inscribunt et Resignant perpetuo et in aevum Intromissionem ex nunc admittant Tuitionem Generalem et Evictionem Specialem

Cavent.

Cavent idq Sub Damnis Tribus pro quibus ubiq respon-
debitur Sup Cum posteris Jakob Niesułowski rt.
Stanisław Niesułowski rt.

G. Andreas Petrykowski ob Jacobi Filius Sanus Ptr
R. R. Quia Ipse Gnosum Albertum Ciecierski ob
Petri Filium et ejus Imos Successores de Summa
Sexaginta Florenor Polonicalr modo Simplicis debiti
per ipsos Sibi Recognoscere Actis praeter F. 2da ipso
die F. S. Petri in Vinculis in Anno 1729. Sup
Bonis Ciecierski Inscripta Ob levalr Summam Eandem
de Manibus Perillustris Rndissimi Martini Stra-
chocki Canonici Cathedralis Plocens et Culmens
Suprafatae Bonor Ciecierski et Kraczewo Moderni Ju-
ris Quaestoris Praestitamq Sibi Sufficientem Satis-
factionem quietat emittit et liberum facit Inscri-
ptionem debitoream Cassat et annihilat perpetuo
et in aevum praeter Sua Recognitione ad id Accedere
Andrzey Petrykowski rt.

N. Petrus Zgłęnicki ob Matthiae Filius ex eod
N. Anna Pomianowska Regenitus Sanus Ptr
R. R. Quia ipsi N. N. Albertum Ciecierski ob
Petri Filium et Mariannam Kosciowska ob Ca-
simiri Filiam primi ob N. Matthaei Kotle-
wski 2di ad praesens in vicem Conjuges et eorum
Imos Successores de Summa Quadrin-
gentorum Tymphonum per ipsos Sui rnem
idq ex Summa Originali Quingentorum Tym-
phonum per ipsos Sui rnem ob Matri super
Bonis Ciecierski modo Simplicis debiti
actis

actis praesen. 2 pt. Tm Visitationis
Gbm. praxa in a. 1732do inscriptae que
niens obtevat. Summam eandem de manibus
Illmi Rndissimi Martini Strachocki
Canonici Cathedralis Plocen. et Culmen.
suprafatae Bonorum Ciecierski medernii juris
quaesitoris praetextu tali sufficien. satisfa
ctionem quietat emittit et liberos facit Insin
ptionem Debitoreum nec non Condemna
tiones in Judicio officij praesen. obtentae
totumque et integrum Processum cassat et an
nihilat perpetuo et in eodem praesen.
sua rationem praemissa firman.

Piotr Zgłęnicki rt.

Perillmis et Reverendissimus Martinus
Strachocki Canonicus Cathedralis Plo
cen. et Culmen. ob Joannis Felicis sanq.
Ptr. RR. Zisa ipsi S. Mariannae Kozło
wska ob Casimiri Filiae Imi ob S. Mathaei
Kotlewski Zdi ad praesens nuptus S. Al
berti Ciecierski Consorti et ejus Lmis Suc
cessoribus de Bonis suis gnatis obq. in libq. Im
mobilibus Vernis Mmis haereditatis obli
gatae summisque quibusvis praecunia
rijs ubivis locorum haerenti praecipue
in et super B. Ciecierski et Kruczewo
p. ipsis et ejus Maritum dsc. hodierna tali
resignatae

resignatis in Ptu Plocen et Districtu Racią
Zien consistent Summam Duorum Milli
um Ducentorum Tymphorum idq in recom
pensam Summarum per ipsum in pre
fatis Bona Ciecierska importatis pro
pretio eorundem Bonorum restantem ino
do Simplicis debiti tenet inscribit
ac se et suos Successores ad id tenendum
obstringit et honorat Eandemq Sum
mam in et pro Vigilia Festi Nativitatis
S. Joannis Baptistae in anno
futuro ventura se solutum offert
et declarat Quod si vero Summam
eandem pro tempore solutioni pre
fixo non persolverit, extunc Pro
visionem Annuam a quolibet
Centum per Tymp Septem tin
de qua Serenissimis rnis pro pre
sentem anno persolutis quietus lin
gulis Annis pendere debebit
idq sub simili Summae Vadio
pro quo ubique respondebit suis cum
Pertinentiis

X Marcin Strachocki Sekr. Grzyb.

M. Josephus Karski Dapifer Terrae Dobrinensis et
M. Antonij Karski Dapiferi ejusdem Terrae Dobrinensis
Filius Suo et M. Alberti Karski Dapiferi Terrae
Dobrinensis

Dobrinen Fratris Sui Germani minorennis pro quo pacem in plenissima Juris forma Cavet nomine ab una, et G. Antonius Wasniewski per M. Victoriam de Niszczyckie Relictam ob M. Stanislai Karnkowski Castellanidis Vissogrodien Consortem Viduam Specialiter Inscriptus Plenipotens in virtute itaq ejusd Plenipotentiae nomine Principalissimae pro qua pacem itidem Cavet ~~nomine~~ parte ab altera Sani pr̄liter R. Recognoverunt. Quia Ipsi Contractum Certum intuitu obligationis Sortium in Bonis Malanowo in Terra Dobrinen et Districtu Lipnen Consisten Littarum inter se Recognoscen M. Dapiferiae et Suprafatt M. de Niszczyckie Karnkowska G. Plenipotentis Principalissam in Lelice die Septima Augusti Anno Currenti Conscriptum manibus Contrahentium et amicorum ibidem Expressorum proprijs Subscriptum Vadio Quatuor Millium ducentorum Octuaginta Tymphonum firmatum in omnibus ejusd Contractus punctis Clausulis nexibus ligamentis foro vadio Caeterisq Contentis approbant Confirmant et rathificant idq Sub Damnis Terribus pro quibus ubiq respon debunt Suis Cum posteris.

Jozef Karski mpp
Antoni Wasniewski mpp

Idem M. Dapiferiae Suo et quo supra nomine Sanus pr̄liter R. Rcit. Quia Ipse M. Victoriae de Niszczyckie ob M. Stanislai Karnkowski Castellanidis Vissogrodien Relictae Consorti Viduae et ejus Legitimis Successoribus

Successoribus totas et integras Sortes suas mo=
biles et immobiles Paternas Maternas hereditt
obligatt seu alio quovis modo se Recognoscen
et ubien fratrem concernen In et super Bonis
Malanowo in Terra Dobrinen et Districtu
Lipnen consistentes sittas et Jacen ~~[illegible]~~ idq vacantibus
ad presens Actis Castren Bolrovnicen Terrae Do
brinen jam exnunc cum omni et integro Jure
suo: et suprafati fratris sui Dominio propri=
etate propinquitate ac cum omnibus earundem
~~[illegible]~~ Sortium utilitatibus, usibus, fructibus
et Commodis ut pote areis aedificijs hortis
agris pratis Campis sylvis borris rubetis
nemoribus aquis stagnis piscinis piscibus
fluvijs fluminibus aquarumq quibuscumq de=
cursibus ~~[illegible]~~ subditis denique cunctis tam
profugis quam ad presen residentibus eorum
uxoribus pueris pecoribus pecudibus totaq
illorum substantia et suppellectili Domestica
dierum laboribus ac cuncta obedientia
per Ipsos prestari solita attinentijsq et pertinen=
tijs generaliter universis nullis penitus exceptis
neque prose et suis successoribus reservatis ita
late longe circumferentialiterq prout eadem
Sortes in suis metis et limitibus ab antiquo
extant et extabant a vigilia Festi nativitatis
S: Joannis Baptistae proxime preteritt ad annos
tres inexemptibiliter extunc de anno ad annum
usq ad exemptionem in summa Quatuor Mil=
lium Ducentorum octuaginta Tymphonum
a molendino aquatico

per olim M. Parentem Contracta obligat invadi-
at intromissionem ex nunc admittit Tuitionem
gnalem et Evictionem Specialem ab omnibus
in genere Impedimentis Cavet idq sub damnis
Terrestribus pro quibus respondebit Suis Cum
posteris in varias necessitates Conversa, cum
Inseminationibus utrisq sic circa exemptionem mittendis
Jozef Karski mpp

N. Thomas Niesiutowski ot Martini filius Sanus
p. Ur. R. R. quia Ipse N. Jacobo Niesiutowski ot Bar-
tholomaei filio Patruo suo et Ipsi Ilmis Successoribus
Sortem suam totam et integram mobilem Immobi-
lem, Paternam Maternam haeredib obligat super
Bonis Niesiutowo in Palatinatu Plocens et Distri-
ctu Raciązien sitt et iacens iam ex nunc cum Omni
et integro Jure suo Dominio proprietate propinqui-
tate titulo haeredib ac cum Omnibus ejusd Sortis
utilitatibus usibus fructibus et commodis ut pote
Arep hortis agris pratis Campis Sylvis borris
rubetis nemoribus aquis Stagnis piscinis piscibus
fluminis fluminibus aquaeq quibusvis decur-
sibus attinentijs et pertinens gliter universis
nullis penitus excepb nec pro se Successori-
busq suis nullo modo reservab sed ita late lon-
ge circumferentialiterq prout eadem Sors in suis
metis et limitibus ab antiquo extat et extendit
in Summa Centum Tynphonum polonicalium
a Vigilia Festi Nativitatis Sancti Joannis Ba-
ptistae ad Triennium Integrum cum Insemi-
nationibus utrisq sic circa exemptionem mit-
tend obligat invadiat Intromissionem ex nunc
admittit tuitionem gnalem et evictionem Specia-
lem ab omnibus in genere Impedimentis Cavet
idq sub Damnis Terribus pro quibus ubiq
respondebit Suis cum Successoribus tunc
de anno ad annum usq ad exemptionem
Thomas Niesiutowski mt.

P.G. Albertus Machay

G.G. Albertus Machczynski et Alexander Koskowski Laudo pu-
blico in Raciąz die vigesima Quarta Septembris anno 1736
in Comitiolis Electionis I. Mci Commissarij ad Tribunal
Rni Causarum Fisci Radomiensis sub Directione Omnium
Comitiolorum Mareschalci constituto ad actaq; praesens Feria Tertia
post F. SS. Simonis et Judae aplorum pxa anno eoq; per obla-
tam porrecto ad dispartiendum Salem Districtualem Palatina-
tum Suum ex Thesauro Rni Concernens electi # Distri-
butores in virtute itaq; memorati Laudi Sani pllr RR.
Quia Ipsi G. Lucae Malewski Vicesgerens Castrensis Plo-
cens Jus Suum totum et integrum ad distribuendum
Salem praefatum ut prius est ex Thesauro Rni Pllum
praesens respiciens iam ex nunc cum omni et integro Jure
Suo Dominio proprietate propinquitate ac cum omnibus
Suprafati Laudi punctis clausulis nexibus ligamen-
tis caeterisq; contentis demittunt Committunt pro-
Committunt in personamq; Supra recensiti Gsi
Malewski ex praestita Sufficiens Satisfactione trans-
ferunt et transfundunt plenarie et in effectu nihil
sibi Juris relinquendo praesens Suis Recogni-
tionibus ad id libere et benevole accedens
pro anno praesens

Woyciech Machczynski mpp Alexander Koskowski mpp

non Solutum

Admodum Rendus Gregorius Gsiorowski Ecclesiae Parochia-
lis Plocens vicarius Sanus pllr RR. Quia Ipsi G.G. Albertum
Ciecierski ob Petri Filium et Mariannam Koskowski ob Casimi-
ri Filiam primi ob N. Mathaei Kotlewski Secundi ad praesens
nuptus invicem Coniuges et eorum legitimos Succes-
sores de Summa Centum Tynf Polonicalis idq; ex Sum-
ma originali Quingentorum Tynf per Ipsos ob N. Annae
Pomianowska ob N. Mathaei Zglenicki Consorti ~~[illegible]~~
actis praesens F. 2da post F. Visitationis G.V. Mariae pxa
in anno 1732do; Sup. Ciecierski niscra proveniens pcanq N. de Pomia-
nowskie Zglenicka ultimaria dispositione die Tertia Fe-
bruarij

bruarij hic Plociae in anno 1734 conscripta in pia legata dispo-
sita Decretoq Judicij officij praesens Frazda post F. Visitationis B.V.
Mariae praxani anno 1739no inter se Rentem ab una et
ipsa parte ab altera prolato una cum poena Lusitae pro
Juramento super realitatem dispositionis sibi Rentiad-
iudicatae oblevatae Summam eandem de manibus Peril-
lustris Rmi Martini Strachocki Canonici Plocensis et
Culmensis Cathedralis supra recensitae B. Ciecierski moder-
ni Juris quaesitoris praestitamque sibi sufficientem satisfacti-
onem quietat emittit et liberos facit Inscriptionem
debitoream Dispositionem ultimariam Decretum hacce
Condemnationes nec non Traditionem eonne subsequitur
totumque et integrum processum mortificat perpetuo
et in aevum nihil praetensionis reservando praesens
sua Rne ad id accedens Gregorius Gąsiorowski m.p.

Actum in Castro Plocensi Feria 3tia in crastino S. Sancti Lauren-
tij Martiris anno Dni 1744to.

Gnosi Albertus Zultowski od Joannis Filius per M. Joannem Gozdawa
Szudrawski Venatorem Sanocensem actis Castren Varsavien Feria
6ta ipso die Festi Sancti Lucae Evangelistae in anno praece-
lapso spetialiter inscriptus Plenipotens in virtute itaque ejusdem
plenipotentiae nomine M. Principalis sui ~~ab una~~ pro quo pacem
in plenissima juris forma Cavet ab una et Francisca de Umien-
skie od Alberti Filia relicta od G. Joannis Szudrawski con-
sors vidua suo et SS Theresiae et Hedwigis Szudraw-
skich Virginum innuptarum minorennium Filiarum suarum
pro quibus itidem in plenissima juris forma pacem cavet et
se de B. suis ac summis quibusvis inscribit nomine parte
ab altera ~~quia ipsi~~ sani plr recedendo recognoverunt
quia ipsi et quidem G. Zultowski G. Szudrawska ac Filias
ejus de praetensionibus quibusvis extenuta B. seu possessione
sortis nuncupatae Scarbkowizna in B. Szudragy in Tera
Dobrinen Consistentibus, emersis G. vero Szudrawska M. Szudrawski

Venatorem

Venatorem Sanocensem modernum sortis praecensitae Skarbko
wizna Haereae et ejus successores de summa duorum millium
Tynfonum per G. Josephum Gozdrawa Szudrawski Parentem ejus
sibi recognoscenti Actis Castrensis Bristensis Sabatho post F. S. An
nae Matris Gloriosissimae Virginis Mariae proxo in anno 1730
modo simplicis debiti super eisdem B. Szudragi inscripta ex B.
Krocki profecticia per praefatum vero M. Venatorem Sanocensem tam per contra
ctum respectu Haereditatis confectum quam circa donationem su
per sortem eandem Skarbkowizna a G. Parente suo acquisitam
ad exolvendam assumpta et praecommissa tum quoque similiter de praeten
quibusvis ex possesione sortis saepe fatae Skarbkowizna pulu
lantibus ob initam amicabilem compositionem praestitamque sibi suf
ficientem ac plenariam satisfactionem levatamque realiter summam
eandem de manibus ejusdem M. Venatoris Sanocensis seu potius ple
nipotentis ejus quietant emittunt et liberos sese fatiunt
inscriptione debitoria scripta quaevis manualia maiones cassant
praetensiones mortificant perpetuo et in aevum nil praeten ab invicem
ad se reservando praesens suis recognitionis praemissa firmantibus

Woyciech Zołtowski Franciszka z Umienskich Szudrawska R. T.

Gnosa Fraciska de Umienskie od albert Filia od vero G. Joannis
Szudrawski Relicta Consors vidua sana plr recedendo recognovit quia
ipsa G. Antonio Kowalewski od Jacobi Filio et ejus Imis Suc
cessoribus de B. suis Gnaliter omnibus mobilibus et immobilibus Pa
ternis Maternis Haerediariis obligatoriis summisque quibusvis pecuni
ariis ubivis locorum haerentibus praecipue de summa duorum millium
Tynphonum ex B. Sudragi die hodierna levata ubicunque locanda
summam Quingentorum Tynphonum modo simplicis debiti tenetur
inscribit ac se et suos successores teneri obligat eandemque summam
in uno anno integro seu post finita matrimonij vota se solutura
offert et declarat idque sub similis summe vadio pro quo ubique

Lukowski Fratrem Suum Germanum et Ejus Cmos
Successores de Summa Mille Tymphorum Pol.
per ipsos Sibi Recognoscens Modo Obligatorio Super
Bonis Osiek in Terra Dobrinensi Consistens Sup-
petuis Sorte Ibidem Sitta Actor Castrensi Bobrovni-
censi F. 4ta in Vigilia F. S. Jacobi Apli in
Anno 1787. Inscripta Decretoque Castrensi Bobro-
vnicensi inter Se Rnta ab una et ipso Pte ab Altera
Plato Adjudicata ob Levalt Summam Eandem Pti-
tamque Sibi Sufficientem Satisfactionem quietat
Emittit et liberum facit Inscriptionem Obligalt
Decreta quaevis ac quosvis Officiosos Actus Occa-
sione ejusdem Summae Subsecutos Condemnationes
Totumque et integrum Processum Cassat et annihilat
perpetuo et in aevum. de Sorte Summae Pactae Ob-
noxia Condescendit Praesens Sua Recognitione Praemissa
firmante Stanislaw Lukosky.

S. Andreas Trzcinski ob Joannis
Filius cum S. Eva Szymborska pro-
genitus Sanus pltr RR. Iuria ipsi
nlibus Thomae et Mariannae Vir-
gini Innuptae Kucharskim ob
Valentini Filio et Filiae cum
n. Marianna Wawrowska si
in vivis extat procreatae minoren-
nibus apud se Recognoscens in Tutel-
la existens et Eorum Sgtmis Suc-
cessoribus de Bonis suis gltr obus
mobilibus et Immobilibus Paternis ma-
ternis haereditis obligatae Principaliter

Summa

Summa Trecentorum Tymphon.
actis Crem. Bobrovnicen. F. 3. intra
octavas F. SS. Corporis Christi Dni
in Anno 1738 p. n. Catharinam
Wawrowska relictam et n. Alberti Ja-
worski adpdens vero Consortem suam
sup. sorte in Bonis Balino sitt. sibi
rnti Inscripta Summam Ducen-
torum Tymphon. Polon. de ma-
nibus G. Valentini Bromirski Bur-
grabij Crem. Plocen. die hodierna
Sevald, post et Illrem ad mod. Rndum
Wawrowski Praepositum Kamion-
Janscen. in ipso devoluto modo sim-
plicis debiti tenet Inscribit, ac
se suosq. successores ad id tenendum
obstringit et monerat eandemq.
Summam in uno anno integro
se soluturum offert et declarat
~~suosq. suc~~ idq. sub vadio simi-
lis Summae pro quo ubiq. r. debit
suis cum Posteris.
Andrzey Trzcinski st.

Actum in Castro Plocen. F. 5ta post Fm. S. Laurentij
Martyris Proxima Anno Dni 1744.

G. Francisca de Krzyzanowskie et Andreae Filia et vero G.
Petri Kamienski Relicta Consors vidua Sane Ltr. R. R. Quae
Ipsa G. Stanislaus Czarnowski ~~et~~ G. Adami Czarnowski
Filius et Ejusdem Successoribus de Bonis Suis Spiritualibus
Omnibus Mobilibus et immobilibus Paternis Maternis
haereditatis Obligatis Submissisq. quibusvis haecuniarijs
Ubivis locorum haerens Scripsit in Summa apud G. Anto-
nium Zgienicki in Bonis Bladzewo existens Summam
Trecentorum Tymphon. Polonicalium modo simplicis debiti

tenet

tenet inscribit ac se et suos successores ad id tenendum obstringit et inonerat eandemque summam in uno anno integro se soluturam offert et declarat idque sub simili summae vadio pro quo ubique respondebit suis cum pectoris Franciszka Kamienska etc.

P. Joannes Kondracki et Lucae Filius Sanus pttr RR. Ziria Ipse P. Evae Rybicka Consortis suae Lmae et eius successoribus Lmis de Bonis suis gnaliter omnibus mobilibus immobilibus Paternis Maternis haeredibus obligatis summisque quibusvis pecuniariis ubivis locorum haerens praecipue inet super Bonis Hortowko Zgoty in Pltu Plocen et Districtu Bielscen consistentes potius sorte ibidem summam Quadringentorum Tymphonum Polonicalium et hoc in vim Dotis post Ipsos de Bonis Paternis et Maternis Levatae et in post levanae modo simplicis debiti tenetur inscribit ac se et suos successores ad id tenendum obstringit et inonerat eandemque summam in uno anno integro se soluturum offert et declarat idque sub similis summae vadio pro quo ubique respondebit suis cum posteris # P. Jacobi Rybicki ex P. Francisca Cyndacka pgenitis Filiae.

Joannis Kondracki

N. Joannes Przedpetski et Adami Filius suus et NN. Agnathis, Mariannae et Catharinae Virginum Innuptarum Sororum vero suarum Germanorum pro quibus in Plenissima Juris forma pacem cavet Nne et se de Bonis suis inscribit Lang Pltr RR. Ziria Ipse N. Thomam Przedpetski Vitricum suum de Inventariis post Pata et Parentes suos Recognoscens et absens virginum apud ipsum Derelictis Cunctisque Pensionibus ob sufficientem satisfactionem Quietat emittit ac liberum nihil Pensionis reservando facit praesens sua Recognitione, prima firmans.

Jan Przedpetski etc.

In sequenti libro continuat actus F. S. pt F. S. Laurentij 11 Anni 1744.

Index Transactionum annorum 1743 et 1744

A. A. A.

Evictat — antonowicz Bogurskiego et Sha- — 172
Oblata Insertion — antonowicz Bogurskiego — 338
Evictat — Boguskiey —
Insinuat —
Ad vitalitatem —
Appellatio —
Contrata —
Invadiat —
Oblata testamenti —
Agritalitas inte —
Insinuat —
Donat —
Insinuat —
Donat —
Evictat —
Insinuat —
Evictat —
Evictat —
Evictat —
Insinuat —
Insinuat —
Donat —
Insinuat —
Donat —
Evictat —
Evictat —
Evictat —
Insinuat —
Evictat —
Evictat —
Evictat —
Evictat —
Evictat —
Insinuat —
Evictat —
Evictat —
Donat —
Agritalitas inte —
Donat —
Evictantes —
Insinuat —
Insinuat —
Insinuat —
Evictat —

Exhortatio Contus inte — Brudnicka et Kuczopolski — 629
Donat — Brudnicka Kuczopolskiemu — 629
Insinuat — Brudnicka Kuczopolskiemu — 331

B. B. B.

Evictat — Białłoskorski Dembczyńskie — 1
Insinuat — Borowski Kozierowska — 32
Agritalitas inte — Borowski et Kozierowska — 33
Donat — Brzechowska Strzeszewskiego dworu — 47
Evictat — Białłowiesta Wołowskiego — 48
Evictat — Białłoskorska Białłoskorski —
Donat — Kaliński et Unierzyskiego — 61
Insinuat — Stormierski Brzozowicza — 68
Refundit — Białłoskorski Linckiemu — 74
Insinuat — Grodzicki Chodzynskiego — 85
Evictat — Bielkowski Dobrzyniecka et Stan — 90
Donat — Boianowski Cymkiewicza —
Insinuat — Brzuszczyński Brzuszczyńskiemu — 117
Insinuat — Białłoskorski Brzuszczyńskiemu — 131
Donat — Brzuszczyński Dzierzgowskiemu — 143
Insinuat — Brzuszczyński Dzierzgowskiey — 149
Evictat — Bontowska Lutomierskiemu — 157
Evictat — Bursay Bogurskiego — 173
Evictat — Barcikowski Sera — 183
Evictat — Bronierska Rychorskiej — 187
Invadiat — Bagieński Rzepkowskiego — 191
Evictat — Borowska Cymmerskiego — 198
Insinuat — Borowska Borowskie — 199
Evictat — Białłowski Białłowskim — 221
Evictat — Glebczyński Chebrzyniecki — 222
Donat — Borowski Lubowski — 266
Agritalitas inte — Bronowski Kempiciemu — 313
Oblata Contractus — Boianowski et Lasotowska — 325
Donat — Boianowski et Sikorski — 372
Evictantes — Boianowski Romanowi — 387
Insinuat — Buczyczyński et Olszewski — 394
Insinuat — Brodowski Rzeczycznickiemu — 401
Insinuat — Brzezinski Brodowskiey — 402
Insinuat — Bogusławski Rakowskiey — 410
Evictat — Białłoszewska Dobrzyńskie — 417

Contradictio Literæ B. pagina — Continuatio Literæ B. pagina

C. C.

Insinuat — Cachorowski Unierzyskiemu — 13
Invadiat — Cmechowski Wielicka — 17
Evictat — Cmechowski Cmechowskiego — 18
Evictat — Cachorowski Orzechowskiego — 36
Evictat — Cierpisty Swiderskiego — 37
Insinuat — Cyrzyńska Cyrzyńskie — 44
Insinuat — Cielkowski Mieszewski — 47
Insinuat — Cieszyński Orłowskiey — 84
Insinuat — Cachowski Sniechowski — 88
Evictat — Cachorowski Kwiatkowskiey — 89
Evictat — Cachorowski Bronowskiego — 90
Evictat — Czanski Harzbiego — 100
Evictat — Czanski et Sokolnicki — 102
Evictat — Cynadzki Sokolnickiemu — 103
Insinuat — Chodzyńskiego Malewicz — 109
Evictat — Chodzyńskiego Cymkiewicz — 111
Evictat — Cymkiewicz Cyrzyńskiego — 125
Evictat — Cyrzyński et Czanski — 128
Evictat — Cyrzyński Komorowski — 132
Evictat — Czanski Kozierskiego — 133
Insinuat — Czanowski Komorowski — 165
Insinuat — Chodzyński Chmielewski — 192
Oblata Tantiemi — Chmielewski Borowskiey — 199
Evictantes — Czarnowski et Szczepański — 224
Evictat — Czapelski Czapelskiemu — 264
Oblata Sententiæ — Cieszeński Cieszeńskie — 284
Transmissio — Czarnowski Unierzyskiemu — 291
Evictat — Cemmerski Cymmerskie — 309
Insinuat — Cachorowska Cachorowskiemu — 336
Oblata Sententiæ — Cieszeński Cieszeńskiemu — 352
Oblata Testamenti — Chyczewski Chyczewskiey — 364
Oblata Insinuat — Ciołkowski Collegio Pleb — 367
Evictat — Cachorowska Cachorowski — 378
Evictat — Ciołkowski Kleniewski — 393
Evictantes — Czarnowski et Szyszko — 418
Evictant tes — Czarnowski et Kuczko — 421
Evictant tes — Czarnowski et Szyszko — 444
Cessio Testium — Czepinski Parochi Czerni — 446
Evictantes — Cmielewski et Kozierski — 467
Insinuat — Chamęcka Kozierskiemu — 73

Continuatio Literæ C. pagina

D. D.

Evictat — Drudzieniczy Sera — 427
Insinuat — Drudzieniczy Drudzieniczy — 428
Evictantes — Dąbrowski Kliński — 435
Evictat — Dąbrowski Unierzyski — 497
Insinuat — Dąbrowski Poniecki — 498
Evictat — Dąbrowski et Zawadzki — 509
Evictat — Dąbrowski et Jabłonski — 517
Evictat — Dąbrowski Jabłonski — Dito Secundo
Insinuat — Dąbrowskiego — 611
Insinuat — Dąbrowski et Lettowski — 619
Insinuat — Dąbrowski Unierzyskiey — 622
Donat — Dąbrowski Dąbrowskiemu — 633
Donat — Dąbrowski Dąbrowskiemu — 688
Evictat — Dąbrowski Dąbrowskiemu — 699
Insinuat — Dąbrowski Dąbrowskiego — 812
Evictat — Dąbrowski Dąbrowskiey — 689
Evictat — Dąbrowski et Dąbrowska — 714
Insinuat — Dąbrowski Dąbrowskiego — 752
Insinuat — Dąbrowski Dąbrowskiego — 760
Donat — Dąbrowski Dąbrowskiey — 771
Evictat — Dąbrowski Dąbrowskiemu — 773
Donat — Dąbrowski et Dąbrowski — 780
Evictat — Dąbrowski et Dąbrowski — 783
Evictat — Dąbrowski Dąbrowskiego — 792
Evictat — Dąbrowski Dąbrowska — 797
Evictat — Dąbrowski Dąbrowskie — 803

Continuatio Literæ D. pagina

E. E.

Evictat — Ekonomia Ekonomskiego — 6
Evictat — Ekonomia Ekonomskiego — 17
Evictat — Ekonomia Ekonomskiego — 18
Evictat — Ekonomia Ekonomskiego — 36
Evictat — Ekonomia Ekonomskiego — 37
Evictat — Ekonomia Ekonomskiego — 44
Evictat — Ekonomia Ekonomskiego — 47
Evictat — Ekonomia Ekonomskiego — 84
Evictat — Ekonomia Ekonomskiego — 88
Evictat — Ekonomia Ekonomskiego — 89
Evictat — Ekonomia Ekonomskiego — 90
Evictat — Ekonomia Ekonomskiego — 100
Evictat — Ekonomia Ekonomskiego — 102
Evictat — Ekonomia Ekonomskiego — 103
Evictat — Ekonomia Ekonomskiego — 109
Evictat — Ekonomia Ekonomskiego — 111
Evictat — Ekonomia Ekonomskiego — 125
Evictat — Ekonomia Ekonomskiego — 128
Evictat — Ekonomia Ekonomskiego — 132
Evictat — Ekonomia Ekonomskiego — 133
Evictat — Ekonomia Ekonomskiego — 165
Evictat — Ekonomia Ekonomskiego — 192
Evictat — Ekonomia Ekonomskiego — 199
Evictat — Ekonomia Ekonomskiego — 224
Evictat — Ekonomia Ekonomskiego — 264
Evictat — Ekonomia Ekonomskiego — 284
Evictat — Ekonomia Ekonomskiego — 291
Evictat — Ekonomia Ekonomskiego — 309
Evictat — Ekonomia Ekonomskiego — 336
Evictat — Ekonomia Ekonomskiego — 352
Evictat — Ekonomia Ekonomskiego — 364
Evictat — Ekonomia Ekonomskiego — 367
Evictat — Ekonomia Ekonomskiego — 378
Evictat — Ekonomia Ekonomskiego — 393
Evictat — Ekonomia Ekonomskiego — 418
Evictat — Ekonomia Ekonomskiego — 421
Evictat — Ekonomia Ekonomskiego — 444
Evictat — Ekonomia Ekonomskiego — 446
Evictat — Ekonomia Ekonomskiego — 467
Evictat — Ekonomia Ekonomskiego — 73

Continuatio Literæ E. pagina

Index Transactionum Annorum 1744 et 1743

863

		Folio
Inscribit	D. D. D.	
Inscribit	Dobrski Dziarstwey	8
Inscribit	Dobrska Dobrzeńskie	10
Inscribit	Dwie nanowska Dwornego	21
Inscribit	Dąmbrowski Jerzewskiego	33
Oblata Compromissi	Dobrzeńscy et Liscki	63
Termini inter		
Adnotatio	Dąmbrowski et Leszczyńska	72
Inscribit	Dłużnie wska Jerzewskiey	109
Inscribit	Dłużnie wska Grodzieńskiey	110
Inscribit	Dobrzeńska et Kleszczyńscy	116
Inscribit	Dłużnie wska Dłużnie wskiego	116
Inscribit	Dwornie wska Dłużnie wskiego	138
Inscribit	Dąmbowski Jerzewskiego	202
Inscribit	Dąmbowski et Paprzycka	222
Inscribit	Dobrski et Jerzewski	279
Inscribit	Drozdowski Zaprzecka	283
Inscribit	Dobski Dobrskie go	329
Inscribit	Dobrzyński Dobrskie go	332
Inscribit	Dąmbowski et Leszczyńscy	338
Oblata Scripta	Dwornie wski Dłużnie wskiego	344
Oblata Decreti	Dąmbowski et Leszczyńscy	
Adnotatio	Dłużnie wska Prałati	352
Inscribit	Dwornie wska Jerzewskiey	398
Inscribit	Dąmbowski et Leszczyńscy	411
Transfundit	Dobrzeńska Bojarowskiego	439
Debitat	Dramiński Cracko wskiego	443
Inscribit	Dwie nanowski Kowale wskiego	479
Inscribit	Dłużnie wscy et Jerzewski	486
Inscribit	Długo wiejska Lotowskiego	493
Inscribit	Dobrzeński Krasne wskiego	647
Inscribit	Dramiński Jerzewskiego	670
Oblata Cessionis	Dworzyński Tuchowskiey	702
Inscribit	Dwie nanowska Machnińskiey	721
Transfundit	Dąmbowski Jerzewskiemu	796
Inscribit	Dłużnie wski Dmochowskiey	826
Inscribit	Dąmbowska Dłużnie wskiego	827
Inscribit	Działyński Orzewskiey	834

E E E

F. F. F.

		Folio
Inscribit	G. G. G.	
Inscribit	Gorzeńscy Matuszkie -	9
Inscribit	Gluchowski Czechowskiemu	17
Inscribit	Gierymski Lisowskiey	55
Inscribit	Gorczycka Kowalskiego	68
Inscribit	Goscicka Goscickiego	72
Inscribit	Gumowska Drazkowskiego	76
Inscribit	Gabinska Machnińskiemu	94
Inscribit	Gaiewski Jerzewskiego	176
Inscribit	Gorczyńscy et Gorczycki	186
Inscribit	Gorochowska Gumowskiego	198
Inscribit	Gorczyńscy Chmielewskiemu	200
Inscribit	Gorczyńska Gorczyńskiego	201
Inscribit	Gorczyński Gutowskiego	221
Inscribit	Gorczyński Jerzewskiego	229
Inscribit	Gorczyński et Kalinowski	337
Inscribit	Golyszewski et Chmielowski	351
Inscribit	Gutowski et Grochowski	439
Inscribit	Gumowski Chłapowski	470
Inscribit	Gorczyński Jerzewskiemu	479
Inscribit	Gorczycka Gumowskie	482
Inscribit	Gutowska Gadowskiey	489
Inscribit	Gutowska Swigalskiego	490
Inscribit	Gierymscy Gorczyńskiemu	496
Inscribit	Gorzechowski Gorczyńskiemu	498
Inscribit	Gothardi Jaworzyńskiego	529
Inscribit	Gierymski et Skorzycki	532
Inscribit	Gumowski Łazienskiey	636
Inscribit	Gumowski et Jazienska	637
Inscribit	Goscicki Litomierskiemu	661
Inscribit	Goscickiego	669
Inscribit	Gorzechowska Tyleńskiey	682
Inscribit	Gadomski et Gostkowski	712
Inscribit	Gorczewska Gothardiego	716
Inscribit	Gierymscy Grzechowskiemu	731
Inscribit	Gierymski Grzechowskiemu	738
Inscribit	Gierymski Grzechowskiemu	739
Inscribit	Gierymska Grzechowskiego	741
Contrariatio	Litera Pagina	Verba
	G.	
Inscribit	Gorczyńscy Zierzanowskiey	22
Inscribit	Gadomski Bojarski Generalski	53
Inscribit	Gwarnicka Gothardiego	218
Inscribit	Gwarnicka Gothardiego	219
Inscribit	Gostynska	270
Inscribit	Gastrzebska Bojarskiemu	274
Inscribit	Gorczyński Gorczyńskie	279
Inscribit	Ganowski Gorczyńskiego	286
Inscribit	Gorczyński et Pilarska	314
Inscribit	Gawronski Zakrzewskiemu	362
Inscribit	Gorczyński Subditarum	363
Inscribit	Gorczyński Subditarum	377
Inscribit	Gorczyński Gorczyńskiey	379
Inscribit	Gorczyński Gorczyńskiey	380
Inscribit	Gorczyński Gawronskiemu	406
Inscribit	Gorczyński et Gawronski	407
Inscribit	Gorczyński Charuzińskiemu	489
Inscribit	Gorczyńska et Gorczyński	602
Inscribit	Gorczyńska Gorczyńskiemu	663
Inscribit	Gasienska Gasienskiego	656
Inscribit	Gorczewska Gutkowskiemu	712
Inscribit	Gasienski Gawronskiemu	757
Inscribit	Gorczyński Gawronskiego	762
Inscribit	Gorczyński Gawronskiemu	763
Inscribit	Gawronska Gorczyńskiemu	853

Index Transactorum annorum 1743 et 1744.

		Folio
Inscribit	Ejusdem Kolowrotskiego	3
Confundit	Kolowrotski Kolczynskiemu	24
Inscribit	Kisielewski Kielewska	27
Admittit —	Kolowrotski Kolowrotskiego	28
Donat	Kolowrotski Kolowrotski	29
Donat	Kolowrotski Kolowrotski	30
Evictat —	Kolowrotski Kolowrotski	31
Inscribit	Harshaw Swiecicki et Swiecicki	40
Donat —	Kamienski Sniechowski	46
Evictat	Kolczynski Kolczynski	70
Donat —	Kiewska Dambrowski	72
Donat —	Kowalewski Kowalewski	78
Donant Evictum	Kolowrotski Kolowrotskiemu	91
Cedit —	Karski et Chamski —	95
Evictat —	Karski Chamskiemu	96
Inscribit	Klemiewski Chamskiego	101
Evictat	Kolowrotski Kolowrotski	105
Inscribit	Kolowrotski Kolowrotski	106
Inscribit —	Kolowrotski Kolowrotski	110
Evictat —	Kolowrotski Kolowrotski	115
Evictat —	Kolowrotski Kolowrotski	122
Obligat —	Kolowrotski Kolowrotski	124
Evictant	Kolowrotski Kolowrotski	128
Evictant	Kolowrotski et Kolowrotski	130
Inscribit	Kolowrotski et Kolowrotski	133
Evictat —	Kolowrotski Kolowrotski	134
Evictat —	Kolowrotski Kolowrotski	135
Donant Evictum	Kolowrotski Kolowrotski	136
Donat —	Kolowrotski Kolowrotski	139
Evictat —	Kolowrotski Kolowrotski	141
Inscribit —	Kolowrotski Kolowrotski	143
Evictat —	Kolowrotski Kolowrotski	179
Confundit	Kolowrotski Kolowrotski	182
Inscribit	Kolowrotski Kolowrotski	183
Evictat —	Kolowrotski Kolowrotski	185
Evictat —	Kolowrotski Kolowrotski	190
Evictant	Kolowrotski Kolowrotski	191
Donat —	Kolowrotski Kolowrotski	193
Donant Evictum	Kolowrotski Kolowrotski	212
Evictant	Kolowrotski Kolowrotski	213
Inscribit	Kolowrotski Kolowrotski	228
Evictat —	Kolowrotski Kolowrotski	253
Inscribit	Kolowrotski Kolowrotski	268
Evictat —	Kolowrotski Kolowrotski	269
Confundit	Kolowrotski Kolowrotski	281
Confundit	Kolowrotski Kolowrotski	286
Evictat	Kolowrotski Kolowrotski	288
Evictatus	Kolowrotski et Kolowrotski	295
Evictat	Continuatio Literæ K. paragraphi	
Evictat	Kolowrotski Kolowrotski	
Inscribit	Kolowrotski Kolowrotski	
Evictat	Kolowrotski Kolowrotski	
Donat	Kolowrotski Kolowrotski	
Evictat	Kolowrotski Kolowrotski	
Inscribit	Kolowrotski Kolowrotski	
Evictat	Kolowrotski Kolowrotski	
Donat	Kolowrotski Kolowrotski	
Evictat	Kolowrotski Kolowrotski	
Inscribit	Kolowrotski Kolowrotski	
Evictat	Kolowrotski Kolowrotski	
Evictat	Kolowrotski Kolowrotski	
Evictat

Index Transactionum Annor. 1743 et 1744

	N. N. N.	Folio
Inscribit	Niedrostii Lugowskiey.	34.
Advitalitatem	Niedrostii et Lugowska	60
Zvrietat	Niedrostii Niedrostie	60
Inscribit	Niszczycki Orlowskiey	80
Donat	Nadrobiu szczeszlyemu	93
Inscribit	Niedostka Kozackiemu	111
Donat	Nowowiesky szczebrzeszynu	136
Zvrietant sese	Nowowiesky et Swiaty	137
oblata Contractus	Niedrostne et Malowskii	381
Invadiat	Niedrostii Kozienskiego	470
Transfundit	Niedrostii Niedrostkiey	491
oblata libertatis	Niszczycki Kozienskiego	633
Inscribit	Niszczycka Kozmoszkiey	667
Zvrietat	Niedrostkowskii Niedrostkowskiey	795
Inscribit	Niewiadkowski Niedrostkowskiey	796
Donat	Niszczycki Karczewskiemu	825
Donant	Niesiutowicz Czernikowicz	847
Donat	Niesiutowicz Niesiutowiczom	853

	O. O. O.	
Zvrietat	Ortowska Cielinskiego	83
Zvrietat	Ogrzynska Ogrzynskie	135
Inscribit	Orlicki Rulenskiey	282
Zvrietant	Oszecey Czyzdackiego	287
Zvrietat	Orlicka Orlickie	287
Zvrietant sese	Orlowski et Cieslinski	287
oblata Scripti	Ogrzynski Zelkowi	478
Zvrietat	Orlowski Machczynskiego	480
Zvrietant	Orlowski et Prygoski	485
Inscribit	Ortaszewska Prostokonskie	513
oblata Contractus	Ogrzynski Orlicki Telek	523
apparat Contractu	Orlowska auf Niszczycki	529
Zvrietat	Ortowska Niszczyckiego	5012

	P. P. P.	Folio
Zvrietat	Pomaszka Pomaszkie	13
Inscribit	Przybocewski Holerynskiego	39
Zvrietat	Pietrowska Czachowskiego	80
Zvrietat	Pietrowska Zamoyskiego	129
Inscribit	Pietrowski Pietrowskiey	129
Inscribit	Pietrowski Konarskiemu	172
Zvrietant sese	Prienski et Zamoyski	174
Inscribit	Pogorelski Zarakowskiemu	181
Inscribit	Petrykowska Myszkowskiey	189
Zvrietat 2	Pszczolka Szczepkowskiey	197
Inscribit	Pszczolki Zakowskiemu	209
Zvrietat	Petrykowski Szczepkowskiego	206
Inscribit	Petrykowski Petrykowskiemu	253
Zvrietat	Petrykowski Makowskiego	263
Inscribit	Pszczolki Skrzeszewskiemu	299
Inscribit	Pszczolki Konwalewskiemu	321
oblata Scripti	Pszczolki Bronnerskiemu	326
Donat	Petrykowski Czyzewskiemu	337
Zvrietat	Pietrki Czaplinskiego	289
Subdit se	Piechockiego Ulanowskiemu	362
Donat	Pszczolki Pszczolkiey	399
Donat	Pszczolki Konwalewskiemu	425
Inscribit	Pszczolki Sokolowskiey	432
Zvrietat	Przedworzewski Skrobisze	453
Donat	Petrykowski Czyzewskiego	473
Inscribit	Przedpelski Zamoyskiemu	493
advitalitas inter	Przedpelski et Zarowski	652
Zvrietat	Podolska Kozmickiego	658
Zvrietat	Petrykowski Zglenickiego	692
Transfundit	Pszczolki Mszczonskiego	780
Inscribit	Pszczolki Pszczolskiey	782
Inscribit	Przedpelski Skrzewskiey	788
Zvrietat	Pietrowska Orlowskiego	840
Zvrietat	Przedpelski Przedpelskiego	848

	R. R. R.	
Inscribit	Rogowski Strusiowi	20
Zvrietat	Rzadzotarski Slezakowi	82
Zvrietant sese	Rutkowski et Gorczynski	82
Donat	Rzadkowski Lisiewskiemu	91
Zvrietat	Rozaszewska Rozaszewskiemu	107
Zvrietat	Rozaszewski Rozaszewskiemu	124
Inscribit	Rozaszewski Rozaszewskiemu	141
Transfundit	Rzepnicki Rzepnickiemu	170
Inscribit	Rzepnicki Turskiemu	188
Zvrietat	Rzadzotarski Rzadzotarskiemu	212
advitalitas inter	Rzadkowski Kuchanski	197
Zvrietat	Roman et Maiewski	223
oblata Inscriptionis	Rzadzotarski Rzadzkiego	250
Donat	Rzeczycki Ecclesiae	289 293
Zvrietant sese	Rzeszotarski Rzadzkiey	307
apparat Contractus	Rzeszotarski et Rzadzki	308
Inscribit	Rybicki et Rybowski	322
Zvrietant sese	Rozaszewski Conventui	
Zvrietat	Rogaczewski O. S. Dominik	324
Donat	Remiszewski Rutkowskiemu	404
Donat	Rzeszotarski Szczepkowskiey	405
Donat	Rzepnicki Szczepkowskiemu	421
oblata Contractus	Romanowski Rutkowskiemu	431
oblata Contractus	Romanowski Rutkowskiemu	432
oblata Scripti	Rzeszotarskie	433
Zvrietat	Rozaszewski Conventui O. S.	435
Zvrietant sese	Rzeszotarski Rzeszotarskiey	462
Zvrietat	Rychwalski et Romanowski	462
Zvrietat	Rohatynski Rzadzkiemu	481
Inscribit	Rzepnicki Rzepnickiemu	491
Zvrietat	Rzetkowski Rzeszotarski	492
Continuatio Litera	Rachowski Rachowskiego	510

2. paragraphs tali F

Index Transactionum Annorum 1743 et 1744

866

		folio
Arrendat	Siechowski wiechecka	17
Arrietat	Siechowska Siechowskiego	18
Transfundit	Sielscy Smolenskiemu	20
Arietat	Sielska Smoleńskiego	19
Inscribit	Sielscy Sielskiej	21
Transfundit	Sielscy Dunowskiemu	23
Arrendat	Sieradzkich Dorohuskiemu	36
Donat	Święcicki Strzeszewskiemu	38
Arrietat	Święcicki Strzeszewskiej	40
Arrietat	Strzeszewski Tomaszewskiego	41
Importat Lit.	Strzeszewski Lorentza	42
Scribit	Święcicki Lubowieckiej	43
Transfundit	Siechowska Aleksiewiczowi	45
Arrendat	Sułkowski Malanowskiej	51
Donat	Szczerska Trzebiatowskiej	57
Arrietat	Szczerski Świeciskiego	80
Arrietant	Siterska et Radwańscy	81
Inscribit	Sadowska Skrzyńskiej	87
Arrietat	Sadowska Skrzyńskiego	92
Arrietat	Szczerski Potockiemu	93
Arrietat	Sokolowska Sokolowskiej	107
Donat	Sulscy Sulskiemu	110
Arrietat	Strzeszewska Lazinskiej	130
Arrietat	Sulscy Strzeszkie	140
Importat Lit.	Szczerski Szczerskiego	144
Inscribit	Strzyżewski Michałowskiej	168
Donat	Strzyżewski Michałowskiej	168
Arrietat	Szczerski Szczerskiemu	174
Inscribit	Szczerska Morawskiego	176
Arrietat	Szczerska ostatnia	177
Arrietat	Szczerkowska Lara	180
Inscribit	Szczerska Szczerskiej	194
Inscribit	Sobolewski Sobolewskiej	196
Arrietat	Szczerski Szczerskiemu	220
Data Importat	Szczerska Szczerskiemu	220
Litterae	Szczerski Szczerskiemu	223
	Arrietat Continuatio	226

Ss.

Arrietat	Trzcieńska Trzcieńskiej	2
Arrietat	Trzcieński Trzebińskiego	3
Inscribit	Trzebiński Szczerskiej	19
Transfundit	Trzebiński Szczerskiej	197
Scribit	Turski Jaxmontskim	214
Arrietat	Trzemeski Strzeszewskiej	221
Arrietat	Trzemeska Trzemeskiego	297
Arrietat	Trzemeska Trzemeskiej	297
Arrietat	Trzemeska Trzemeskiego	298
Obligant	Turscy Trzemeskiemu	302
Arrietant Lit.	Turski et Mazkowski	305
Importat Contra	Tyszkiewicz	320
Inscribit	Trzemeski Trzemeskiej	324
Donat	Trzemeski Trzemeskiej	384
Donat	Trzemeski Trzemeskiej	404
Inscribit	Trzemeski Trzemeskiej	407
Inscribit	Trzemeski Trzemeskiej	407
Arrietant	Trzemeski Trzemeskiej	420
Inscribit	Trzemeski Trzemeskiej	623
Arrietat	Trzemeski Trzemeskiej	623
Arrietat	Turowska Turowska	681
Transfundit	Trzemeski Trzemeskiej	686
Scribit	Trzemeski Trzemeskiej	686
Arrendat	Trzemeski Trzemeskiej	737
Inscribit	Trzemeski Trzemeskiej	738
Inscribit	Trzemeski Trzemeskiej	790

Tt.

Arrietat	Turski Sułkowskiemu	810
Arrietat	Turowska Zgorzelskiej	805
Inscribit	Trzemeski Kucharskim	859

Uu.

Arrietat	Unrugowski et Wierzbicki	42
Inscribit	Unrugowski Trzemeskiemu	462
Arrietat	Unrugowski Potockiej	66
Arrietat	Unrugowski Trzemeskiej	69
Arrietat	Uruski Milochowskiemu	434
Arrietat	Unrugowski Tarnowskiej	473
Arrietat	Unrugowski Rybickiego	310
Arrietat	Uruski Tylenickiemu	376
Arrietat	Unrugowski Skwarska	427
Arrietat	Unrugowski Strzyżewskiego	482
Arrietat	Unrugowski Sulerzyskiego	602
Arrietat	Ubysze Leszczyńskiego	605
Arrietat	Ubysze Tarnowskie	607
Arrietat	Ubysze et Leszczyński	608
Arrietat	Unrugowska Rybicka	614
Arrietat	Unrugowski Tarnowskiej	621
Arrietat	Uruski Wolinskiej	662
Arrietat	Uruski Trzemeskiemu	686
Arrietat	Uruski Sokolowskiemu	799
Arrietat	Unrugowska Kowalewskiemu	796

Ww.

Arrietat	Wiechecka Wiechieckiego	17
Inscribit	Wiechecki Cracowska	18
Donat	Wlodarewski Dzięgielewskiej	27
Adivitalitas mtr	Wyspiański et Malarska	49
Arrietat	Wilewski Tarnowska	74
Data Donatio	Wolinska Wolinskiej	78
Arrietat	Wolinska Wolinskiej	579
Arrietat	Warszawski Zorawskiego	583
Arrietat	Wlodarewski Tolkowskiego	339
Inscribit	Wolscy Czarnowskiemu	420
Data Contractus	Wolscy Warszewski et Zawski	429
Arrietat	Wieczerzynski Rosanielskiego	460
Arrietant	Widerj Cathedrales Loccelle	
Donat	Wierzchowskiego	617
Arrietant	Wolinscy Wielkiemu	620
Arrietant	Wolinscy Tarnowskiego	664
Arrietant sere	Wilewski et Dombgalec	695
Arrietat	Wolinscy Wierzbowskiego	696
Transfundit	Wrzesniewski Sadowskim	698
Arrietat	Wierzbicka Krzyżewskiego	718
Arrietant	Wolowscy Kowalewskiego	817
		829

867 Index Transactionum annor. 1743. et 1744.

		Folio
	Z. Z. Z.	
Zvietant	Zglenickie Białłoskorskie	1
Zvietat	Zakrzew. Lisowskie	5
Transfundit	Zawrotni Lisowskiemu	6
Zvietat	Konigska Chudzyńskiego	7
Zvietat	Zolkowska Unierowskiego	10
Inscribit	Zdrojeska Zolkowskiemu	11
Transfundit	Zolkowski Zolkowskiemu	12
Transfundit	Zochowski Zochowskiemu	25
Donat	Zochowski Zochowskiemu	26
Zvietat	Zakrewski Zakrocka	52
Advitalitatem	Zochowski et Domiarska	56
Inscribit	Zolkowski Białłoskorskiey	61
Zvietat	Zolkowska Zolkowskie	66
Transfundit	Zdrojowski Swiechowskiemu	124
Inscribit	Zdunowski Zdunowskim	129
Advitalitatem	Zakrocki et Zyrzynska	139
Inscribit	Zolkowski Strzyżewskiey	140
Inscribit	Zakrzewski Siecichowskim	148
Zvietat	Zakrzewska Kowalewskiego	175
Zvietat	Zglenicka Białłoskorskiego	188
Inscribit	Zamoyscy Conventui Plocensi	192
Zvietat	Zakrewski Zgrzywskiego	216
Zvietat	Zalewski Strzeszewskiego	220
Donat	Konigscy Swinnickiemu	260
Zvietat	Konigscy Swinnickie	260
Oblata Scripti	Zakrzewski Koszarzewskiego	264
Zvietat	Dominikowski Dłuzniewskiego	269
Inscribit Corpus	Zdrojeska et Nadrowski	311
Advitalitatem	Zakrocki et Zyrzycka	312
Advitalitatem	Zglenicki et Zyrzycka	316
Inscribit	Zglenicki et Zyrzycka	333
Zvietat	Zglenicki Dobrenickiey	340
Zvietat Sese	Zglenicki et Smeglowski	366
Zvietat	Zglenicka Grabowskiego	394
Donat	Zglenicki Kotorowskiemu	438
Zvietat	Zoranski Zaroszewskiego	442
Oblata Testamenti	Zmijewskiego	448
Transfundit	Zmijewski Dzierzyckiemu	458
Oblata Inscriptis	Zielinska Dorotkiewicz	459
Oblata Scripti	Zochowski Sosnickiego	502
Inscribit	Zglenicey Zglenickiey	505
Zvietat	Zakrocka Zakrockie	603
Zvietat	Zoranski Szalayszewskiego	634
Zvietat	Zglenicka Kalkowskiego	638
Zvietat	Zolkowski Zglenickie	645
Inscribit	Zglenicki Stężyckiey	685
Zvietat Zglenickie		
Inscribit	Zglenicki Stężyckiemu Zglenickiemu	688
Inscribit	Zglenicki Zelazowskiemu	690
Zvietat	Zglenicki Zakrzewicey	692
Zvietat	Zglenicka Kotterowska	694
Inscribit	Zglenicka Strzyżewskiego	703
Inscribit	Zlomski Mazurowskiemu	711
Donant	Zoyarscy Zdziarskiemu	716
Inscribit	Zolty Wilczkowskiemu	719
Zvietat	Zolkowski Zamoyskie	720
Inscribit	Zochowska Petrykowskiemu	727
Inscribit	Zernicki Szwerkockiey	728
Zvietant Sese	Zorawski et Borowski	732
Transfundit	Zmijewski Szymelewskiemu	744
Donat	Zaborowski Suborskiemu	745
Zvietat	Zakrocki Skarbkowne	748
Inscribit	Zaborowski Zaborowskiey	751
Transfundit	Zalewski Zarzuckiemu	777
Zvietat	Zdunska Miszewskiey	785
Zvietant	Zdzenborscy Lisowskiemu	790
Inscribit	Zakrocki Zdrojeskiemu	798
Transfundit	Zakrocka Zakrockiemu	807
Donat	Zdunowski Michiemu	810
Inscribit	Zglenicki Bronowskiey	846
Zvietat	Zglenicki Recenskie	848

Continuatio	Litera S. S.	Folio ##
Donat	Staroscinski Staroscinski	251
Zvietant	Sulenscy Agrestinskiego	258
Transfundit	Sulenscy Roskowskiemu	258
Oblata Scripti	Swigalski Strzeszewskiego	263
Inscribit	Sokolowska Kamienskiemu	268
Zvietat	Neczenski Machaynskiey	299
Donat	Suborski Zaborowskiemu	306
Zvietat	Swierkocka Swierkockiey	318
Inscribit	Smigalski Swierkockiey	319
Invadiat	Sulenski Sulenskiemu	320
Donat	Staroscinski Staroscinskiey	327
Zvietant Sese	Zakrzewscy et Zakrzewski	328
Donat	Sudrawski Sudrawskiemu	330
Transfundit	Smoszewski Moszczenskiemu	349
Donat	Smoszewski Sadkowskiemu	350
Zvietat	Smoszewski Czyżewskiey	351
Donat	Skotnicki Sokolowskiemu	359
Zvietat	Swirawski Swirawskiego	372
Inscribit	Sokolnicka Sokolnickiey	383
Oblata contractus	Swierkocka et Zawrotni	384
Donat	Skotnicki Dembowskiemu	389
Zvietat	Skotnicki Skotnickiemu	395
Zvietat	Skotnicki Skotnickiey	397
Donat	Sochocka Sokolnickiemu	403
Submittit se	Sochocki Sokolnickiemu	403
Zvietant Sese	Sochocki et Zoranski	441
Inscribit	Stanowska Kochanowskiemu	457
Donat	Sochocki Niedzielskiemu	466
Oblata Testamenti	Strzeszewskiego	463
Invadiat	Suwalska Grabowskiego	468
Inscribit	Swiechowski Nadrowskiey	471
Advitalitatem	Swiechowski et Nadrowska	472
Donat	Strusienski Dembowskiemu	473
Oblata Scripti	Szczepanska Kotterowskiemu	475
Zvietat	Sokolnicki Strzeszewskiego	481
Oblata Scripti	Swiegocki Zytkiemu	494
Obligat	Sokolska Kamienskiemu	499
Oblata Scripti	Swiatkowski Zawrotni	502
Zvietat	Swiatkowski Szczepanskiego	508

Satkowski Starowolskiemu 596
Jarzewski Leszczyńskiego 628
Sokolnicka Sokolnickie 635
Sokolnicka Sokolnickie 636
Polska Kraszewskiemu 633
Stepkowski Krasnego 637
Polska Zoskrzewskiemu 638
Sucey Zochowskie 680
Sypniewski Umieyskiego 623
Smieniski Smieniskim 615
Smieniska Smieniskiego 684
Sokolski et Smieniski 697
Sokolski Jarczewskiego 699
Sokolski Jarczewskiego 699
Sokolski Jarczewskiego 699

Continuatio Litere C. paragraphotalis folio

Zvietat — Cymanski. Malczyskiego 775
Donat — Clotteowski wozmdiersu 784
Inscribit — Chrzanowski Chrzanowskiey 792
Inscribit — Chyrkowska Mszczyszkowne 811
Relata Decreti appellationis inter Civitatem Mlaweu et Carlinska
Invadiat — Capitaneaux Mlaweu plat 820
Inscribit — Czachorowski Dzierzenskie 819
Invadiat — czachorowski czachorowskiemu 823
Inscribit — Cesinski Dorstienu 828
Zvietat — czachorowski Zglenickiey 839
Inscribit — czachorowska Czachorowskie 842
Zvietant — czachorowski Czachorowskiey 843
Zvietat — czachorowski Zglenickie 847
Inscribit — czachorowski Ostrembskiego 849
Donat — czachorowski Lisowskiey 873
Zvietat — czachorowska Czachorowskiemu 853
Zvietat — Cotlerski Cotlowskie 890
Zvietat — Chudzynski Brudnickie 923
Zvietat — Czachorowski Zgrzymskiego 915
Zvietat — Czarnowski wolinskie 926
Zvietant sese — Czarnowski wolinskie et Garskie 927
Transfundit — Czachowski et Goremski 944
Relata Scripti — Czarnowski Gonzalewskiemu 946
Zvietat — Chudzynski Malczewskiey 953
Inscribit — Chanscy Rozierzewskiego 953
Zvietat — Czemierski Sobieszczanskiey 969
Zvietat — Czarnkowski Karwowskie 975
Zvietat — Chanski Loscieszewskiego 800
Zvietat — Czwinski Czwinskiego 810
Zvietat — Czwinski Radwanskie 814

Continuatio Litere L. paragrapho tali #

Zvietat — Cieszotarski Cieszotarskie 622
Cedit — Loscieszewski Loscieszewskiemu 629
Zvietant — Loscieszewscy Cromierskiego 639
Inscribit — Loscieszewski Loscieszewskiemu 641
Zvietant sese — Lubach et Kondracki 647
Zvietat — Lychanski Lipnickiego 656
Inscribit — Loscieszewski Siedlickiey 660
Inscribit — Loscieszewski Loscieszewskiemu 661
Zvietant — Cieszotarskie Cieszotarskiego 693
Relata Contractus inter Cieszynskie et Zakrzewskie 738
Zvietat — Czechowski Cierzyckiego 741
Inscribit — Loscieszewski Orlowskiey 761

Zvietat — Czachorowska Czachorowskie 820
Appellatio contra Decretum — Czarnecki ad Czarnuszki 840
Zvietat — Chrzanowska Cichinskiego 841
Donat — Cichorski Cierzyckiemu 843
Zvietant — Cichorski Cierzyckiemu 848
Inscribit — Cierzenski Koskowskiey 849

Continuatio Litere D. paragraphotalis folio

Zvietat — Dzierski Dzierskiego 692
Inscribit — Dzierski Dzierskiey 692
Inscribit — Dzierski Dzierskiey 692
Zvietat — Dzierzeyski Czachorowskiey 620
Inscribit — Dzierski Lisowskie 622
Zvietat — Dzierski Czachorowskiey 623
Zvietat — Dzierzeyski Dzierzeyskiego 626
Zvietat — Dzierski Dzierskiego 632
Zvietantes — Dzierski et Dzierzeyski 638
Donat — Dzierski et Dzierskiey 638
Zvietat — Dzierski Dzierskiey 732
Zvietat — Dzierzeyski Dzierzeyskiego 733
Relata Inscriptionis — Dzierzeyski Dzierzeyskiego 736
Transfundit — Dzierski et Malczewskiemu 869
Inscribit — Dzierska Cieminskiey 882
Zvietat — Dzikowski Kozarskiey 859
Zvietat — Dzikowski Zotarskiego 858
Dzikowski Dzikowskiego 858

Continuatio Litere G.G.

Transfundit — Grzybowski Zychlinskiemu 792
Inscribit — Grzybowski Grzybowskiemu 792
Relata Testamenti — Glowacki Glowackiego 801
Inscribit — Golenska Lisowskiey 813
Transfundit — Gorkowska Gorkowskiemu 836
Inscribit — Grzymski Malczewskiey 838
Zvietant — Gorczewski Gorczewskiego 845
Inscribit — Gutkowski Grzymskiey 846
Zvietat — Gorczewski Gorczewskie 854

Continuatio Litere S. paragraphotalis folio

Donat — Sulborski Sokolowskiey 749
Zvietat — Sulborski Sokolowskiey 750
Zvietant — Sobieszczanskie Czarnowskie 763
Zvietat — Siedlecka Siedleckiego 782
Zvietat — Skarzynska Skarzynskiego 791
Inscribit — Skrzeszewski Zglenickiey 791
Zvietant sese — Smechowski Mszczuiewski 807
Zvietat — Skarzynski Skarzynskiey 811
Appellatio contra — Sulborski et Sokolowski 811
Inscribit — Skrzeszewski Koskowskie 824
Inscribit — Skrzeszewski Skrzeszewskiemu 826
Appellatio contra — Sulborski Sokolowski 839
Zvietant sese — Szczucki et Malczewski 843
Zvietant sese — Sudrasski et Skrzeszewski 853

