PL_1_24_10 - 32

1. NR I NAZWA ARCHIWUM	2. NR ZESPOŁU	3. NR SERII
1 AGAD	24	10

4. NAZWA ZESPOŁU:
Płockie grodzkie oblaty

5. SYGNATURA:	6. LICZBA STRON:	7. LICZBA SKANÓW:
32	1006	1173

8. DATA WYKONANIA:	9. NAZWA PRACOWNI:
29.11.17	PTH

10. UWAGI:



Nro. Jour nału.	W Fry- drychs- dorach. Złt. gr. s.	W Dukatach Złt. gr. s.	W Kurancie i Monecie. Złt. gr. s	In SUMMA. Złt. gr. s.	Nro. Jour nału.	W Fry- drychs- dorach. Złt. gr. s.	W Dukatach Złt. gr. s.	W Kuran i Mone Złt. g

1

32.

Castrens Plocensis

Oblatarum

1787. 1792.

1790 1792.

d. 1 Września 1864 r.

H. Benecz

AGAD

2

Dziato

2

3 15
3 15
2

Liber Ingesimus Secundus

Oblatuator Decretor Condescen

sonalium et Alior Actuum

Actum in Fundo Bonorum Salvatoris Jacobi
Sonis quarto post Festum Sanctorum Petri et Pauli
Apostolorum proxima Scilicet Die Vigesima
Mensis Junij Anno Domini 1790. Ingra in
Terminis Condemnationis Partium per Arizatum
non determinatis. In Presentia Stis Josephi
Degiacomelli Adriani Jacobi Ligurti Bo.
Corsini Bartholomei Zaccarelli Blasij Biagi
Casini Joannis Marchizzelli Fabiani Cavalli
sibi ac aliorum ad Actum presens Congregatorum
nec non Mtis Regis Casimiri Joannis de Ma
chowo Auctoris et Juratis Actus presens inta
mantis et videns Adstantis.

Quidem, ut pars subscripta Biagialis Casimir Marcus
Nobis Dominis Judicibus Officij Casimir Marcus Die Vigesima
Secunda Mensis Februarij Anno Currenti Jesu Christi Sal
tum et Redemptionem Nostri Jesu Christi Germanissimi Ejus pri
catoris ac Unici et Soli Mediatoris et Sponsi
sionem Diligentissima Juramenti Corpus citatis, pars te
sa altera Casimir medijante procuratore ad fun
dum supranotatum Bonum Salvatoris Jacobi Judicij coram
ad Officium Nostrum Capitale tempore fatale Peremptorie
assignatum Comparuit et Adjudicante, Cui Judicium ad
Officium Magni Ordinis Cabalistici mandat Bar
tiam Sumptus Condemnare Comparitionem Dominum
Juramenti presens Juramenti et opportuna videretur
demandandi, ad finem pro parorum Judicandum, presens
citatio, in Partes pro Jure et Justitia audiendi
de audiendis Domini Juramenti et quatenus Partium pre
tendentias, exigendi Juramenti, Juramentum pre
standi, Juramenti recipiendi, Causa Separque Partium
extendendi, Sententiandum damnorum Quantumque Ac
tum Petitorium, Sententiandi Solutionem Exigendi
Terminos prefigendi, Signa concludendi, Votaque col
lazum ad Contenta Mandatum et Terminus pro Ac
tum et Procedura exigendo, Sententiandi Audiendi Dis
dicendi et Audiendum, Cui Judicij ad Officium Magni
Ordinis Partes et Partium et Arguendum et Judicia
potiendo sub pena Rebelli ille in Termino Condemnan
dis supra Partis Sententiandis pro Causa Sententiato
rum Condemnandis Terminis Partium Juramentum
et Juramentum et Juramentum Negotium proponent Causa

4

2

1 GR SR

Między Jchmość Panami Jacentem wesrzednim, Walentem naymłotszym z iedney, a Jchmość Panstwem Mateuszem Naystarszym Bracią między sobą rodzonemi Pęszyńskiemi y Małżonką Jmć Pana Mateusza Pęszyńskiego Maryanną z Dzięgielewskich z drugiey Strony wieczysta postanawia się Ugoda Ponieważ Jchmość Panowie Jacenty y Walenty Pęszynscy Brata Swego Rodzonego Jmć Pana Mateusza o Podział Siedlisk w Dobrach Sulkowie Jasionkach oraz Pomiarkowanie Budowli między temiż Bracią Process wszczęli, rozpoznanie zaś tey Okoliczności Urzędowi Ziazdowemu przez Dekret Grodzki Płocki wyznaczonemu iest oddane Przeto na tymże Ziezdzie załatwiaiąc nawzaiem do Siebie miane Pretensye postanawiaiąc wieczny między Bracią Pokoy takową tychże Siedlisk i Budowli czynią Dyspozycyą To iest Pierwsze Siedlisko od Wschodu Słońca od Drogi przez Wieś idącey na pułnoc ciągnące się wsrzez Prętow Czternascie Łokci Sześć i pół, wzdłuż Prętow Dwadzieścia Osm zawieraiące na ktorym Budynek z Zabudowaniem do Niego należącym to iest Stodołą Szopą, Stayniąą, y Chlewkami przez Oyca Kompleniuiących się zostawionym to dostaie się Jchmość P.

Jacentemu y Walentemu Pęszyńskim, Drugie Siedli
sko od Wschodu Słonca poczynaiące się od Dru
gi od Sulkowa Rzecznego przez Wieś idącey
Ciągnące się ku Polowi pod Sulkowo Błony
wszerz Prętow Dziesięć Łokci Sześć i pół wzdłuż
Prętow Dwadzieścia dwa Łokci trzy y Ćwierć na
Południe Ciągnące się Dostaie się Jmć Panu
Mateuszowi Pęszyńskiemu y te Siedliska takim
Sposobem Ułożone Obydwie Strony pod Kara
mi Ziemskiemi bez naymnieyszey przeszkody wie
czyście trzymać maią. Że zaś Siedlisko ktore
się dostało Jchmość PP. Jacentemu y Walentemu
Pęszyńskim w lepszym położeniu y zabudowane
zostaie. Przeto Jchmość Panowie Jacenty y Walenty
Pęszyńscy Jmć Pu Mateuszowi Pęszyńskiemu
do Siedliska Jemu Oznaczonego Summę Sześć
Trzysta Trzydzieści Złł Pol Dodać postępuią. Jmć Pan
Mateusz Pęszyński z Budynku na Braci Jego
przypadaiącego na Zaiutrz po Swięcie Swiętego
Jakuba Apostoła w Roku teraznieyszym ustąpić będzie powinien. Bu
downia zaś na tym Siedlisku to iest Stodoła
Szopa y wszystko wegnanie do Roku w Poszyt

Jmć Pana Mateusza Pęszyńskiego zostawuie
się. w Przyszłym zaś Roku tosiąc 1791 z tey
Budowni na ten Rok Sobie zostawioney na trzy
Niedziele przed Swiętem Janem Chrzcicielem
Jmć Pan Mateusz Pęszyński ustąpić
będzie powinien a Jchmość Panowie Jacenty
y Walenty Pęszyńscy na Niedzil dwie przed
Wigilią S. Jana Chrzciciela w Roku tymże
przed Xięgami Grodzkiemi Płockiemi pod
Karą wywołania przy Manifeście uczynić
mianym Summę Trzysta Trzydzieści Zł Pol
do Rąk Jmć Pana Mateusza Pęszyńskiego wy
liczyć obowiązani zostaią, Resztę zaś Pretensyi
nawzaiem do Sobie mianych Manifestami y Ter
minami Obiętych odstępuią i w tey okoliczności Proc
zeszły całkowicie umarzaią Ninieyszą zaś Kompla
nacyą obiedwie Strony pod Tysiącem Grzywien
Dotrzymać Obowiązuią się y do zmocnienia Oney
Dekretem Urzędowi Ziazdowemu oddaią Co dla
większey pewności Rękami własnemi Stwierdzaią
Dzieiąc w Jacionkach Sulkowie Dnia 30 Czerwca 1790

Mateusz Pęszyński Piorem [illegible]
Jacenty Pęszyński Piorem [illegible]
Walenty Pęszyński Piorem [illegible]
Maryanna z Dzięgielewskich Pęszyńska [illegible]
Jakub Ligowski [illegible]

perceserunt Ideo Officium Affectationi harumce Par-
tium Annuendo Praemissam Complanationem in Omni-
bus punctis Clausulis nexibus Ligamentis foro vadio Ce-
tenique Contentis approbat Confirmat et rathificat
et eandem per Partes Inviolabiliter perpetuis temporibus
manutenendam esse vult ac declarat. Nihilominus Ins-
tendo Suprascriptae Complanationi Partes easdem Circa
possessionem praemissam Aream Pertica Semi Acta Cultiva-
in se Continentem exdivisam tumque aedificiorum in eisque existentem
ut ternis temporibus Conservando decernit. Quatenus D.
Hiacinthus et Valentinus Pęszyńscy Fratres Inter se
germani Summam Trecentorum Triginta Florenorum Pol.
in bonificationem aedificiorum in meliori statu pro Schedula
ipsorum applicatorum Suprascripta Complanatione Accer-
datam S. Mathaeo Pęszyński Fratri suo Natu majori
in et pro Die Nona Mensis Junij Anno futuro 1791.
ventura Coram Officio et Actis Crenae Plocensis Sub poena
Banitionis in Casu Contraventionis Circa Manifes-
tationem faciendam publicanda Solvant et realiter
enumerent. Praeterea ante exolutionem Summae prae-
missae S. Mathaeus Pęszyński de Cuniola in Crno.
Festi S. Jacobi Apostoli Anno praesenti Itidem sub poena
Banitionis in Casu Contraventionis in Una Septimana,
Jam vero de alijs aedificijs ante Tres hebdomadas Vigi-
liam Festi Nativitatis S. Joannis Baptistae Ao futuro 1791.
venturam praecedentem itidem in Una Septimana similiter
sub poena Banitionis post factas de Contraventione Mationes
in primis et proximis Judicijs Castrensibus Capitaneatus Plocensis
publicanda Condescendere obstringitur. Reliquas Autem
Praetensiones Mationes ac Terminos Officium ad mentem
suprascriptae Complanationis Cassat et Perpetuum Par-
tibus Indicit Silentium D. Plugere.

Paulus Pułkowski Burgrae Crenae Plocensis
Judex Condicionalis
Officii

Officium Praesens Crenae Capitaneatus Plocensis ad oblationem Pro
Mathiae Zołtowski Decretum Condicionale Infrascriptum in
Bonis Inferius nominandis per Officium Burgrae Crenae
Plocensis prolatum Reproducens ad Acticanae Actisque Pre-
sens Ingrossanae suscepit in tenore tali Inscriptum
Originale Ejusdem Decreti Circa Acta Praesens est.
Relictum In Fro Plocensi Fra 2da pridie Festi S. Mathaei
Apli scilicet Die 20ma Mensis 7bris A.D. 1790

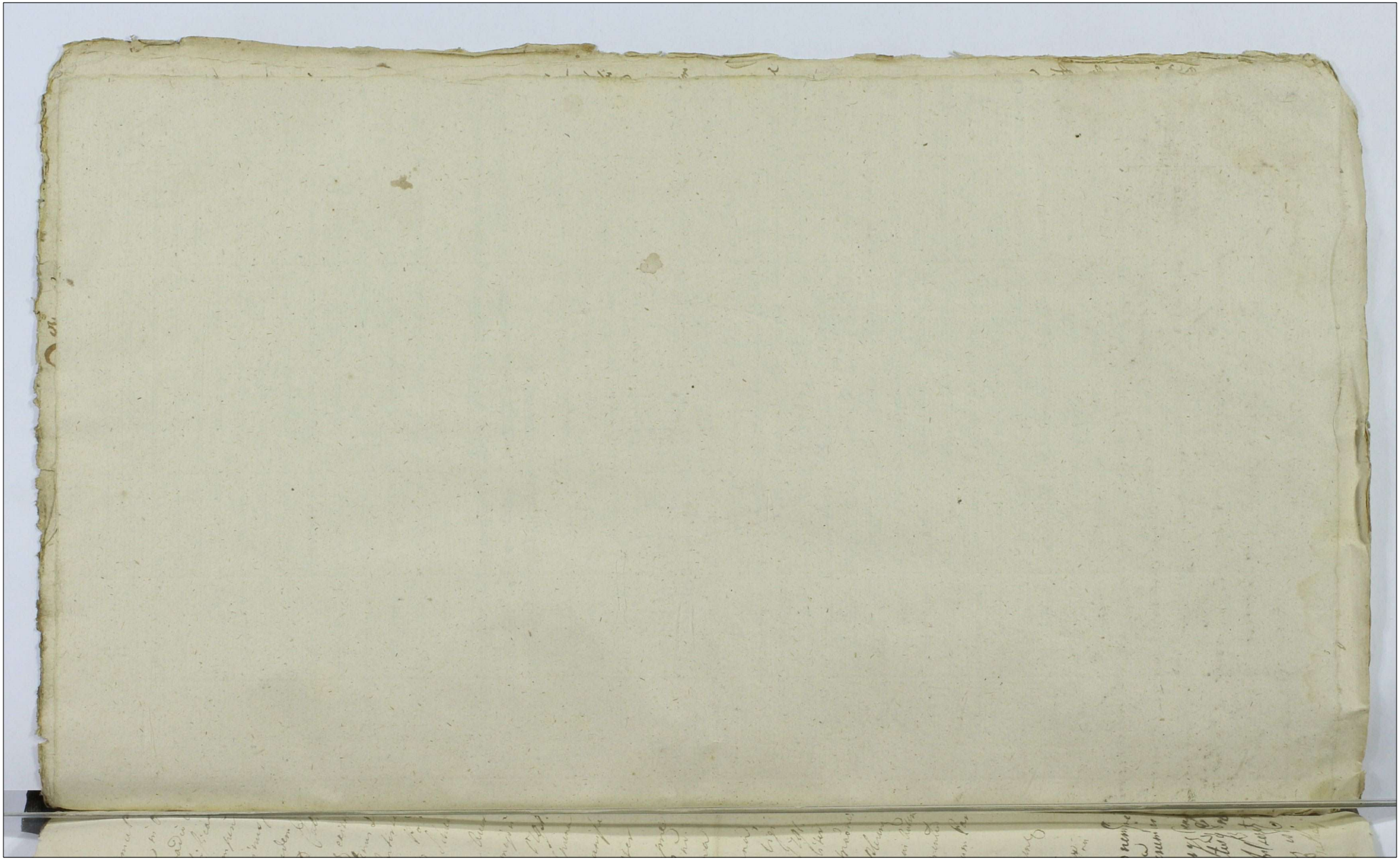

Actum in loco Campestri Differentiae dictarum inter
hereditales primi Bona Celanowo Illmi Rndmi Ca-
pituli Cathedralis Plocen hereditana, Prestationis Praes-
monialis per Illtos Rndum Franciscum Madowskii Ar-
chidiacon Cathedralis Plocen in seruientia, ab una, tum
Stimo ac Conventum Plocen Monialium Ordinis S. Norberti similiter
Jure hereditario spectantia parte abbatiae principaliter Laicum Colle-
dantia, in decursu Jurium villae Szeligi Dor Joseph Ciszkowskii Ma-
thiej Olszewskii et Michaelis Krzyżewskii hereditaria Collateraliter
Vadentia, circa Tres dictos Vndentes, superius expunctis hereditatibus
inferiorie allegatos, penes viam Stratam a villa Olszewko ad Bona Stanno
Decurrentem, a parte sinistra situatos, Feria Secunda pd Fm S. Francisci
Confessoris proxima nempe Die Decima Mensis Obris Anno Domini
1791mo — Mutuis Partis Jure Laico, cuius Salvis Earundem Defensa
Suo in loco Judicij erdis ——

Ostensa ~~Camerestre Cameralibus Actis Plocen, instrumentum in scriptis~~
~~tum Decreti Trium Plocen, inter Illmum Rndmum Capitulum Cathe-~~
~~dralem Plocen, Bona Celanowa hereditaria, tum Illmum Rndmum~~
~~Franciscum Madowskii Archidiaconum Cathedralis Plocen, ac Bona~~
~~Possessores ab una, nec non Illmum Rndmum Constantinum~~
~~Wolicki Canonicum Praemonstratum Ordinis S. Norberti Praepositum~~
~~totumq; Monialium Plocen Ordinis S. Norberti Conventum Bona Stan-~~
~~nno hereditas et Possessores a secunda partibus Frem Elia Ill Dm~~
~~Rogalinum Die Judicii Vigesima Prima Mensis Maij Anno in Curia~~
~~Jus nunc labenti in Plocko emanati, Causam Modernam intuitu~~
~~Distinctionis superius Exarato Bona, de Jm. Swianiewicium~~
~~Actus Plocen, seu Ejus Ostm cum petitione Frm Remittentis, em~~
~~Prorogationis in Bonkowo Die Vigesima Septima Mensis Augu-~~
~~sti Anno presenti Datuate et in Acta Curiae Plocen Die Vigesima~~
~~Mensis eiusdem quor Supra Methodo Oblato inserto, ~~deinde~~~~
~~suam per Ostm exhibitae ad Finem inter de prae tenorata Bona~~
Controversum Die et Anno altius in Acta expunctis, Compendio
Hodiernq Judicio dictandum pro voce suprascripti Mis stumavit, hanc
Fundata pacis et Tranquillitate publica velmaxime circa Acta
Judicio asservari debita cautis et provisis Partes Jam Originaliter
Laicum Dicentantes, quam Collateraliter Jam suis hereditatibus Ostm
gentes Ut supra in Acta expuncto Ad Inscribendum Comparitio-
nem Convocare Mandavit, quibus Convocatis et quid Illmo et
Rndmo Capitulo Cathedrali Plocen Bona Celanowa hereditaria
Actor per Illtrem Rndmum Ignatium Szaniawskii Canonicum Cathe-
dralem Plocen Ejusdem Capituli Procuratorem et Ad Causam Ipsen-
tem Delegatum, suo et pfati Capituli hic nomine Ipse Janaliter

10

Per Illm Dnum Franciscum Maldworiesti Archidiacon Cathedralis Plocen
rorumdem Bonor Celeanowo Prefectum mihi Officiose Act Personaliter
Gen Josepho Ciolkowski, Mathieo Olszewski et Michaele Trzciejewski
Bonor Scelig. Heredibus et Successoribus ex Collateralitate adiatis
pro Illmo Jacobum Mathieum Olszewski filio et Actore Johannem Dnum
et Comparentem nomine pte, Illmo Stephano a Dembowa Dem
Dembowski Castellano Zelhoviens Ordinum Polonor Equite Bo
Fratre Juliterio heredem ex Collateralitate adiato pro Jacobum
Jacinum Mawrikiewicz Equite Fratre Juliterio Commissarium
Et quoniam Per Illm Andreum Constantinum Wolicki Canonicum Pre
monstratens Ordinis S. Norberti, Praepositum tum Conventus Monialium Plo
cen Ordinis ejusdem S. Norberti Bonor Stupno hereditar et Possessiones
Presenti in Trno Disparend, et ad Condemnare pmi Dnum, Proinde Com
Actor Campestre cum Comparentibus ad Convictionem Disparentium
Causam suspendendo, super Disparentibus in huno Dilationis
Bonor Celeanowo cum Bonis Stupno, Propulor Antiquor Renova
tionis, novor autem Erectionis Dissipationis, seu potius in toto negotij
huno, ac ratione Contravention Decreti Trni Plocen executio Con
demnationem Parti Actoree obtinere permisit, ad Quam publi
candam Banitionis Panam Mlem in Actis exaratum addidit et
deputabit. Post quam publicatam per Suprascriptum Mlem sup
disparentibus ex Instantia Partis Actoree Banitionis Panam
Actor Campestre Causam hanc cum toto Ejus Effectu ad Parti
bus Justis ad Judm Trne Plocen Propriis Distrikty pro ulteriori
Continuatione remisit remittit Presentibus, Actuq moderni robore

Stanislaus Sczaniowski Scribens et Camerarius Granitialis Plocen

Officium prens Crene Capitl Plocens ad Oblatam Illm
Dnum Ignatij Tomicki Bezmielij Condemnationem Disparen
tium Trni Condmi Bonis nis Bona nfra scripta Evocando
agitat et Pte nfra specificand Super Pte nfra
explicanda Obtentam, et publicat, manuq Officij Ca
merarialis Bonis Plocens subscripsit
Decernendo ad ulteriora actus prene nigro pande
Suscepit in tenore Sequentis Prefatus Dnus Actor
mentionatis citra acta prene effluxerunt

In Crio Octavae Sabbti post Festum omnium Sanctor proxmo
sublicet Die 5ta mens 9bris Ao 1741

3^tio ~~5~~ 11

Judicium Vice Capitaneatus Crenz Plocenz Quoniam pro Expe
dienda Condescensione per Decretum Judicij sui in Cro
Plocenz in Trnis Querelar Die 22. Mensis 9bris Ao proxime Ela
pso 1790 Inter Ssam Agnethem de Grabie olim Mfici Joan
nnis Matowieski Rl Viduam Dnam, tum Infidelem Lewel
Markowicz Arendatorem Koziebrodenz Actt et Citt ab una
atq Mcum Michaelem Zdrawski Succameranum Sae Rae
Mttis Citt et Actt ab altera Ptes nec non M. Valentinum Mato
wieski Citt, ~~injuncta~~ Prolata Condnis ad fundum Br Koziebrody
~~Judicij~~ pro fra 2da pt Tm Sanctor Trium Regum Ao Pz
ventura Assignata ob aegram sui Valetudinem Condescen
dere non Valet Ideo ne Terminus Ejusdem Condnis Trans
labi Videatur Eamq ad fram 2dam post Dnicam Septua
gesimae videlicet Diem 21mam Mensis Febr Ao Pz Incidenz
Cum Omni Vigore et Robore Mentionati Decreti Transfert
et prorogat. Ptibusq memoratt ac adcitatt pro Eadem Die Tmum Com
parendi peremptorium Conservat et Praefigit Prorogationis
Praesenz Virtute Datum in Ptonsko die 7ma Mensis Janua
rij Ao Dni 1791mo

Pancratius Karniowski Dapifer Sierpcz Vicecapitaneus Crenz Plocenz

Ofm Praesens Crenz Capitt Plocenz ad Oblaonem Sr Mtt
colai Motodrowski Prorogaonem actus Cfdi in Bonis
~~infenius~~ nominatus inter Ptes infenius exarat per Judm Vice
Capitt Crenz Plocenz peractam manuq Ejusdem Judicis
Supprscam reproducen ad Acticam Actisq praesenz
Ingrossamq Suscepit in Tenore Sequen = Inseratur
~~Ordinis~~ Orgle vero Ejusdem Prorogaonis circa Acta praesenz
est relicta.

In Cro Plocenz Fra Secunda pt Tm SS Trium Regum proxime
Edificat Die 13 Mensis Januarij Ao Dni 1791

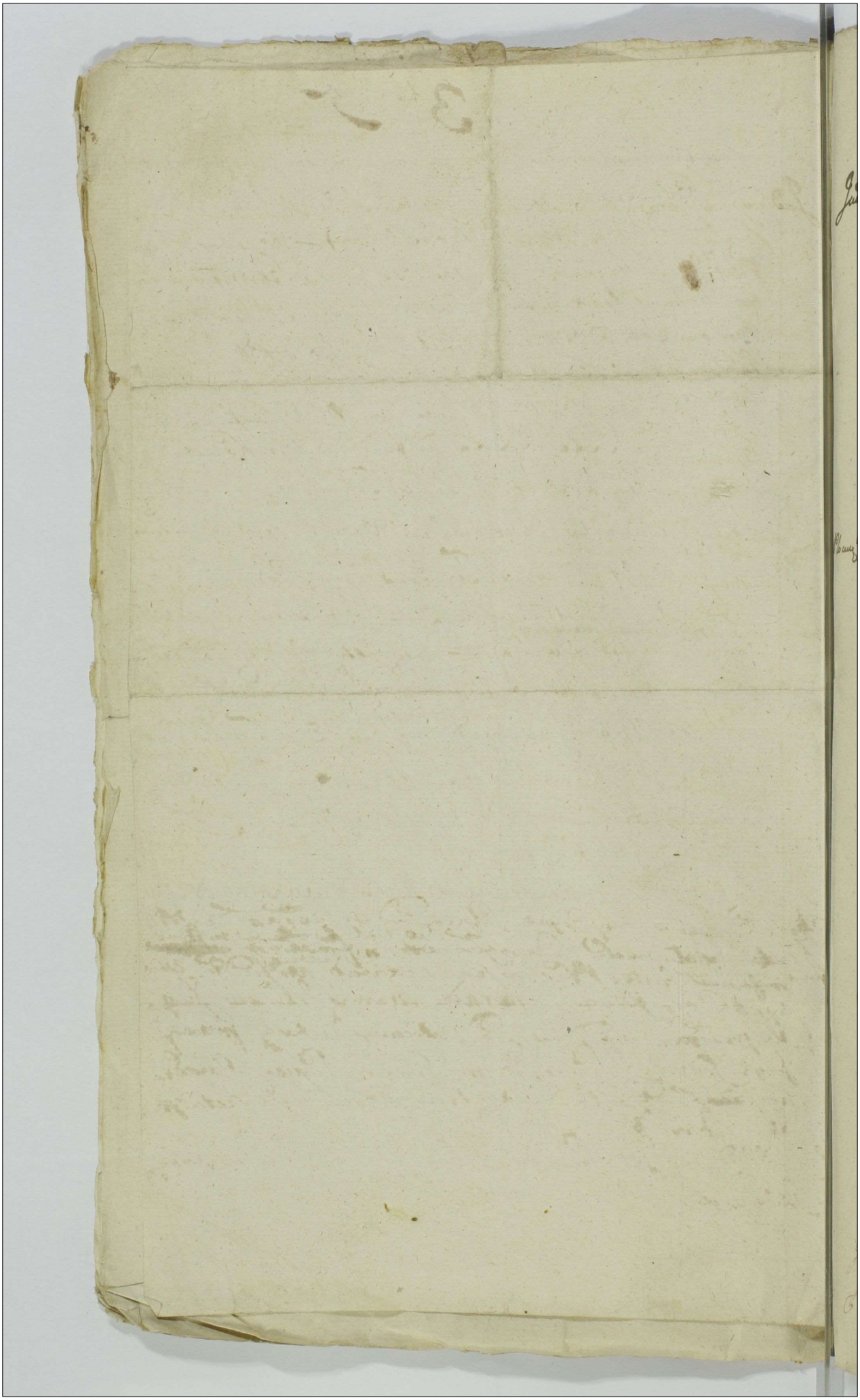

4.h 6 12

Judicium Compromissoriale nempe Illustris Mus Stephanus de Lelice Karnkowski Castellanus Lenarien Cujavien Commissionis Civiliter Bellicae Plen Plocen Commissarius per Illustrem et Mum Josephum Rostworowski Piacen Plocen Ordinis Sti Stanislai Equitem ab alios ab una, Illustrem Mum Cajetanum Succamorum Sac Regiae Majtis Commissionis Civiliter Bellicae Plen Plocen Commissarium Perillustre Admodum Rndum Valentinum Canonicum Cathedralem Chelmen Praepositum Zakrzewskum Fratres inter se Germanos Nobiles ex alia parte ab altera Inscriptos. Super Arbiter licet quidam pro Termino Compromissi tam ex in Inscriptionis quam ex in Ultimanda Prorogationis per se factae die 5ta Quinta Mensis Decembris Anno Millesimo Septingentesimo nonagesimo in Rossis Lelice datuatae et ad acta Castrens Plocen Anno &c die Sexta Mensis Decembris per Oblatam porrectae, nempe pro die prima Mensis Aprilis Anno Currenti Millesimo Septingentesimo nonagesimo primo ad Effectum Billets Condescensuros erat. Cum tamen eadem Compromissi Dies minus non nulli prorogandi ulterius. Expostulant, [illegible] Illustris Dns praeinde his postulationibus Annuendo Eundem Compromissi Terminum ad diem Primam Mensis Julij in Anno proxime venturo Judicij prorogat differt et limitat. Conservando Partibus In Comparitione Intranticis Jtem Suo Cor Judicio Compromissoriali Comparendi Paratae peremptoriae Prorogandae Quoque Virtute. Datae in Lelice die Vigesima Octava Mensis Martij Anno 1791mo

Stephanus de Lelice Karnkowski per Partes Inscriptus Super Arbiter

Officium quoque Meum Capiat Plocen ad oblationem Fi Mathiae Mieczenikowski Prorogationem in hac rem Actus Compromissi, in fundo Civili Bielsk inter Plo in tra exarandi agitandi per Judm Compromissoriale facti Manucq Illustris Mi Superarbitri Subscripti reproducuntq ad actitandum actibq presentq in quo supra Suscepti in Locum tali= Inoratorij Orgle Literq Prorogandi Quae Acta est Relictum.

In Civ Plocen Anno Ista post Dnicam Quadragesimalem Die Sabbati Die 30 Mensis Martij Anno Domini 1791

5to 7 13

Actum in fundo Bonorum Withowo Pawlaki Die Tertia Mensis Decembris Anno Domini 1791.

Coram JM. Petro Rudowski Cameraria Terrestri et Commissionis Civiliter Militariae Pltus Plocensis Commissario, In Praesentia Gsor Francisci Draminski et Ejusdem Nominis Jezewski ac Aliorum Plurimorum Nobilium ad Actum Praesentem Congregatorum Necnon MRGProvidi Christophori Suwalski de Withowo Pawlaki Authi et Jurati ad Actum Praesentem Acclamandum Assumpti et Eiusdem Adstantis.

Offm Infrascriptum Camerariale Terrestre Plocense Virtute Decreti Judicii Terrestris Plocen In Raciąż Die 21. Mensis Junij Anno Currenti Inter Gsos Josephum Chądzyński et Franciscam Kwasieborska Conjuges Dominos ac Lsos Josephum Blaszeum et Christophorum de Bonis Withowo Pawlaki Subditos Actores ab Una, et Gsos Gabrielem Unierzyski et Margaretham Witruska Itaque Conges Citatos Parte ab Altera lati, quo Mediante Condescensio Officij Sui Camerarialis Trnis Plocen Captato Tempore Praevia de Adventu Sui Tempestive facienda Avisatione mutuo Partium Sumptu Conducendi ad fundum Praesentium Bonorum est Adinventa, Cui Officio Condescensuro, ut de Ademptione fundorum, Damnis Injurijs Violentijs, ac quibusvis Partium Praetensionibus Inquirat Investiget, Inquisitiones Expediat, Juramenta et Calculum (si Debebuntur) Excipiat, Poenas Super quo Interesse Extendat, Bonificationem et Satisfactionem Omnimodam Cui et à quo Debebitur Praestandam adinveniat, Regulam Anterioris Decreti In toto Exequatur, Causam que Praesentem ad Contenta Trnorum Editorum et Edendorum finaliter pro Justo et aequo Decidat Disjudicet et Moderetur, est Praecommissum, Cuius Officij Condescensuri Partes ut Pareant et Judicato Subsint, Sub Poena Banitionis In Casu Contraventionis In Trno Praesentis Condnis Super Parte

Contrascandæ Publicandæ Est Intimatum, Partibus Ve-
Citatæ Contra Partem Actoream Reciprocum for-
mare Actoratum Data Est Potestas, Et Requisi-
tione Itaque Partis Actoreæ, Brevia de Adventu
Say Tempestive Facta Quisatione, ad Fundum
Quesentium Bona Descendit Ibique Juris-
dictione Sua fundata Partes ad Comparendum
Mti Judicis Sui Apparitori Audiamare Man-
davit, Quibus Et quidem Dño Josepho Chądzyńsky
et Francisca Kwaśniewska Juvicem Conjugibus Actor.
Per Maritum Suo et Contis Suæ nomine Alter tum
Dñis Josepho Blasco, et Christophoro de Bonis Wit-
kowo Pawlaky Subditis Suis Actoribus et Citatis
Per Eumdem Dñm Chądzyńsky Dominum, Dñis Gabriele
Umieńsky et Margaretha de Witowice Juvicem Con-
jugibus Reis et Actoribus Per Maritum Suo et Con-
sortis Suæ Nomine Alter, Dñis Leone et Nicolao
de Eisdem Bonis Witkowo Pawlaky Subditis Per Dñm
Josephum Chądzyńsky Dominum, Ad Objectan ad-
tere Condemnationem et Parte Dñi Josephi Chądzyńsky
et Franciscæ Kwaśniewska Super Dño Gabriele Umie-
nsky ac Alijs vi Bonisko die 24. Mensis Octo
bris Anno labenti Nec fundos de Bratoł Adem-
ptionis Decernendaque Penalitatis Per attentato
Violentijs ac Alijs Circumstantijs obtentam et Pu-
blicatam Tenere Cum Dño Gabrielem Umieńsky
Deque de loco Standi, Tandem Recedentibus Eisdem
Dñis Chądzyńskie Conjugibus ab Objectionem Habere
Locum Standi Cum Dño Umieńsky Judex Decla-
et Partibus Experiri Mandat, In Experimento Contro-
versijs Partium Judicialis Examinetis, Siquidem Objec-
ta Sibi Mutuo Per Partes Repetarum et Conti
Ademptis hoc in Termino Condicio ad Recedendum
Prima ab Dicitur, Quam ab Illam ante Omnia
Ad Recessionem Controversiæ Repetitæ et Contentum
Partibus et Visis Judex Se Sa Contulit. et Sua
Expedita Pro Tribunali Sui Judicij Informatione
Itemque gratia Discussionis Testimonio Testibus
nie Attentatarum Violentiæ Ingressionem ad Contes-
ta Terminorum et Manutenen Per Eadem Partes Susten-
tanæ eduendam Arbitratus, Quibus Additis Simile
ad Renuntiandam Super Incaptionem Factum
Juramenti Rotham, Quæ Siterunt, Eadem Juramenta

Dño

Generosus Josephus Chadrynski Suo Consortis et Subditorum Suorum Nomine, Tum quoque Gr. Gabriel Unierzyski Suo et Fratris Sui Nomine, Interrogatoria Gr. Chadrynscy Conjuges Distinctim in causa adempti fundor et Ratione, quia Dum Leonem Sorb Presentanei Subditum annexum Capitaneatui Tenerem Antiquae Possessionis fundos Plenam Notitiam Retinere Possibilem In Serie Testium Nominandi, Distinctim ad Causam Facti ad Quam Convincendam Jos Dus Leo Sanguam De Retentij Inculpatis Pro Testa haud Admitti Valeb, Sed In locum Ejus Alium Induere Generatur, Jam Vero Gr. Unierzyscy Conjuges Interrogatoria Simultim Utraque Cathegorias In Se Complectentia Conscripserunt Utrinque Partes, Testes, Nominarunt Nominatos Acceptarunt et Inquisitionem Suam Per Numero Testium Duxerunt, Cuibus Judm Lectis et Intimatis Quoniam Recognitionem Testium Plene Attestantur Pyri Arborem In Area Gr. Chadrynskich Veredam Et Ne Antecessoresque Gr. Unierzyski Recedendo ab Eadem Pyro Versus Plagam Meridionalem Aliquot Pubitis ut Intra hanc Agrum et Aream Gr. Unierzyski Semita Existat Sepes locasse, Proinde Sepem nunc Pro Distinctione Rebutarum Et Arborem Dictam Pyream adimendam ad Meridiem Duobus Pubitis à Pyro Removendum Declarat, Novegue Jus Vocationis locum Pallis ad Praesentiam Sui Designare Mandavit. Inter Vero Aream Gr. Nicolay Gr. Chadrynskich Subditi ab Una A Meridie et Generosi Unierzyski Unierzy Ab Altera Parte à Septentrione Posita Metam Incipiendo Ab Agris Seu Via Extra Villam ad Nauzè Tendentè Recte ad Salices Post Viam Per Villam Tendendam Ducendam et Ulterius Per Salices Usque ad Definium Rebutarum Determinandam Arbitratur, Deinceps Fratum Versus Agrum Transversalem Gr. Chadrynskich Jacentem Juxta Antiquissimam Possessionem, Juxta quoque Signa ex Impositis Lapidibus Comparata Cum Possessionis Tenore Ulterius Villae ad Ulteriorem Relinquit, ne ve Gr. Chadrynscy Arando Agrum Suum Transversalem Ex loco Cessationis In Humiliorem Ubi Prata Contigua Stranitur Descendere Audeant Cuibus Judicium Inhibet et Partibus humilioris loci Nuper Adaratas Relinquendas Praecipit. Jus Vero Attinet Cathegoriam

Actis

Attentatum Violentiarum Sæpius Actoratum Gōd Chadrynskich Conjugum tum Subditorum Gōd Josephi Blasej et Christophori Conis Gōd Unierzyskich Promotum, Quando Quidem ex Variis Inquisitionibus Deducitur Gm Unierzyski Pepes Circa Expatsoria non locasse, Beridque Damnad In Jumentis Statione causa Extitisse, Dallos Ber Gō Chadrynskj In Portophorio Sui ad Emendum Sepem locatos Gm Unierzyskj et Terra Eripuisse et Eiecisse, Columnasque ad Construendum Solodium Eiusdem Gō Chadrynskj Terra Infigere non concessisse, Dumque Eedem Columnæ Jam In Suas foveas Immisse Extiterant Profunc Gm Unierzyskj Unam Columnam in L. Josephum Gōd Chadrynskich Subditum Protrusse, Volatilia Domestica Gōd Chadrynskj Propria nullis In Damnis Canibus Concitasse, Aliquoticsque Per Eundem Gm Unierzyskj Dolo Obtutum Suum Actorem In Duellum Provocatum Etasse, et tam Gōs Chadrynskie Dominos, quam Eorum Subditos Sæpissime Lesisse, Porro Vero Semper in Taberna Kaiazieusi Gm Chadrynskj Diffamasse, Demque Blasium Profunc Lesionem honoris sui Domini Eius Gō Unierzyskj Dispadem Concussisse et Obsanguinulasse, Dum Christophor in Taberna Dono Withowo Infestasse et Pulsasse, Pro Quorum Pio Hague Violentiis Eius Gō Unierzyskj Punibili Adinvento Statuit Judex Dum Quadennis Dictus G. Gabriel Unierzyskj Furnum Fasdi Ploc Superiores et Pro Feria Secunda Post Dominicam Invocavit In Anno Futuro 1799. Quorum Ventura Ingrediatur, Eiusque Sessionem Spatio Septimanarum Duarum Sine Intermissione Continuet Et Expleat, In Ejus Vero Defecti Pœnam Quadruplicem Quatuordecem Marcas Polonos Gō Chadrynskj Actori, Idque Sub Pena Deinceps In Casu Contraventionis Circa Madnem Faciendam, tamquo ad non Sessionem Furni, quam non Solutionem Marcarum Publicanda Solo ad Realite Summas. Jam Vero ad Actoratum Gōd Unierzyskich Cons Gōs Chadrynskie et Eos Subditos Promotum Spectantem ex Memoratis Inquisitionalibus Compertum Quum Blasium Gōd Chadrynskie

Subditum

Subditum Stipitem e Veteri Columna in Hortophonio
Gri Universyski locata Extantem ex Terra Effodisse
In Locumque Eundem Stipitis Lapidem Impositisse, dum
Gm Chadrynski Licet ad Primam Gri Universyski Visus
Veritatis Occasionem Verba Lesiva Contra Eundem
Propalasse, Subditos Vero Gri Chadrynski Aliquo-
tieo Prebiadios Inquisitionibus Tamen de Nominibus
non Specificados Gm Universyski Absentem Lesisse,
Lsum Christophorum Duarvio Data Per Gm Uni-
versyski Primo Die Occasione Attamen Eumdem
Universyski In Taberna Bioni Vitkowo Pro Crimi-
bus Arripuisse, In terram Prostrasse et Concultasse,
Pumbilibus Itaque Dicto Gri Universyski Chadry-
ski tum Lsis Blasceo et Christophoro Pro Pupa
expunctis Violentis Declaratis Sententiad Judm
Quatenus Dictus G. Josephus Chadrynski Dominus
Lsis Blasceum et Christophorum Subditos In ad Pro-
feria Secunda Ante Festum Sancti Thomae Apostoli
In Anno Presenti Proxime Venturo Coram officio Acti
Castrensi Plocensi Statuat, Judemq Statuendi et Eun-
dem Lsio Christophoro Plagis Triginta, Jam vero
L. Blasceus Plagis Decem Per Quemvis Imposm
ex Parte Gri Universyski Fonducandum, Cumiendi
Sunt, In Eodemq Termino G. Josephus Chadrynski
Turrim Castri Plocensis Superiorem Ingrediatur Ejusq
Sessionem Spatio Trium Dierum Continuad et Sine
Intermissione Expleat, In Cresu Vero de Turri-
Penam Duplicem Quatuordecem Marcad Polon
Gri Universyski tam pro Se, quam et Intercedendo
Subditos Solvat Et Emunerat, Facturus ad Pre-
missa Omnia G. Chadrynski Sub Pena Ca-
mitionis In casu Contraventionis Circa Manen
tam quo ad Non sessionem Turricam quam non
Solutionem Marcad quam etiam non Statutionem
Subditorum faciendam In Cresu Ejusd G. Cha-
drynski de Turri Publicanda. Duo Vero Attinentes
Confirmationem Damnad Per Partes Sibi objectam duorum
Eam mutuo Mota Inquisitione Deducendus Pronde
absolvem Partem Per Partem Compensanda Judicium
Declarad. Cæteri Vero Citati ad Vtr Gsa
Francisca de Kwasiebierskie Gri Josephi Cha-
drynski necnon Margaretha de Wisuskie Gri

Gabr

18

Gabrielis Unierzyski Consortes atque Laboriosi Josephus Nicolaus et Leo Gsi Chadzynski Subditi Inquisitione non accusati liberi Pronuntiantur Decreti Praesentis Robore

Petrus Rudowski Cameranus Terrae et Commissarius Antiter bellicus Ltus Plocen

Officium praesens Cenae Capitli Plocen ad Oblationem Gabrielis Unierzyski Decrum Condle in infra scriptum inter Partes inferius Nominandae Iuxtum in Bonis infra specificandae per Officium Cameraniale Terrae Plocen pro Ltt manuq Ejusdem Officij prima subscriptae reproducendae ad Acticandae Actisq praesentis ingrossandae suscepit in tenore tali (Inserat) Originale Ejusdem Decri circa Acta praesentis est relictum.

In Cpo Plocen Feria 2da ante Tm S. Thomae Apli proxima Scilicet Die 19 Mensis 10bris ad 1791

Inter Tsos Chądzyńskie
et Unierzyskie Per Offi-
cium Cameraniale Trre
Plocen Latum

Decredum.

3. Decembris 1791.

In Fundo Bonor. Withowo
Pawlaki

19

Actum in Fundo Bonor Mlice, Jarnuty, Kostery et Kosiki, Feria Secunda ante Festum Immaculatae Conceptionis, G. V. Mariae, proxima Scilicet Die, quarta mensis Decembris 1786.to Anno in Praesentia, mm. et GG. Bartholomaei Mazowiecki Judicis Trris Zawskrzensis Francisci Rozno-wski Tribuni Brestensis Cujaviae Pauli Zatto-wski, Vice Notarij Trris Melchioris Mieczynski Burgr Crensis Plocensis, Francisci Laguna, Josephi Strusienski, tum alior plurimor Nobilium, ad actum Praesens Congregator, tum Mlis Rni Glis Providi Alberti Sieczkowski de Chudzynko authentice et Jurati actum Praesens acclamans et Eidem adstans

Officium Cammerariale Terrestre Plocensis Infra-subscriptum, Virtute Decreti Trris Plocensis in Bilsko, Die 23. mensis maij Anno Dni 1786.to Inter GG. Franciscum et Catharinam Girzeriska, Mathiam et Petronellam itidem Girzeriska Conges Lutomirskie, acti et Citti abuna et mm. Antonium et Bartholomaeum Zorawskie Dapiferiae Orszanensis Bonor Mlice haeredes Cittos Romualdum Subjudicem, Paulum Judiciae Trres Vis-sogrodiensis, Fratres inter se Germanos Kadłubowskie Citti per Illrem Dnum Valentinum Canonicum Chelmensem Sebastianum Thesaurarium Sieprsensem et Caietanum Scanamerarium Sacrae Regiae Mtis Fratres inter se Germanos Kozłowskie Ignatium Miękiewicz Ensiferum Sieprsensem et Sophiam Kozłowska Conges Cittos per Illrem

21

adm Rndum Florianum Praeposito Stupenc et G. Nor. be
tum Jaroszewskie tum mm. Mathiam Mazowiecki et
Theodoram Kuczborska, primi olim G. Theodori Jaroszewsk
Camridae Granitialis Plocenc Secundi ad praesens voti m
vicem Conges, Victricum et matrem, Stanislaum Ignati
um Claram Filios, et Filiam Pricignoeq Jaroszewskie
Cito et Acto G.G. Stephanum, Jacobum, et Martinum
Radzieriskie, Franciscum Parentem Michaelem Petru
Mariannam Gsi Petri Gumiriski Contem Filios et Fili
-am Kolczyriskie, et Succores Ad Gre Victoriae de ha
dlubowskie Osiecha Cito Prte ab altera Lati, quod de
nuo iterata Condescensio Judicij Sui aut GG Camrior
Trnan Plocenc ad Bona Mlice, Jarnuty Kostery et Ko
zilki Captato tempore, facta tempestiva avisatione Conde
cendorum, adinventa est, cui Judicio vel Officio Cammtis
unius Duorumve absentia, non obstante, mutuo Prticu
Sumptu Condescensuro Regulam Decreti Judicij Trris
Plocenc in Bilsko Die 22. menc Januarij Anno 1783
nexu primevor Decretorum Ejusdem Judicij, Opinie
Anno 1773. Die Secunda menc novembris in Raciaz
in Simili Termino Declaratae Condnis, ante Omnia Com
portationem Documentor haereditatem Sortis olim Gnos
Joannis Gizeriski evincentium praevio praestando Jurto ac Com
municatione eorumde per Prtes, mediante Conscribendo Sum
mario Subsequendam demandantis, legalitatem haereditati
cognoscere, Resolvere, dubia, quaevis discutere, Inquisitiones
expedire, de Sortibus haereditarijs, inquirere, investigare, et
juxta Transactiones, ex dividere, Jurta ubi necesse fuerit, excipere
Judicio Condescensuro praescribentes, alterius anno 1780. Die
19. menc Januarij in Plocho. Tertij Anno 1781. Die Secunda
menc Octobris in Bilsko post quaesitum per GG Lutomirskie

Jus hæreditatis, Sortium Bonor quor Supra Subsecutas
que, in Vindicatione, earundem, ad Idem Judm adcitaones
Prtes ad Comportationem Documentor, negotium totale
Causæ Præsenæ evincenæ pvia pstanda Comprobatione
et Communicatione adstringere, quibus Comportatis
discussis, cognitis, ac resolutis Causam eandem p exigen-
tia legis Justitiæ Documentor, ac terminor Prtium
finaliter nihil intactum et irresolutum relinquendo, deci-
dere, Decreta Anteriora injunctar Condnum exequi,
in termino adinventæ Condnis Judicio Condescensu-
ro, Intimantium ~~fuit~~, Quarti Anno 1782. Die 19. mensis
Januarij in Plocho. Demum quinti 1783. Anno Die
22. mensis Januarij in Bilsko, in Ordine adimpletionis
Contentor Decretor, hac in Causa plator eorundem
que ad effectum deductionis, in Sublationem processus
Pænar extensionis, ad Bona Mlice Jarnuty Kozili
Kostery Obory ac alia eo pertinenæ, injunctar Conde-
scensionum, emanator pmulgata, in toto exequenti pro-
cessum cognoscendi Pænas Super quo interest irrogandi
terminos pfigendi, rigores annectendi Causamq Præsenæ
ad Contentæ Terminor, juxta resonantiam Documentor
p exigentia legis Justitiæ, finaliter non obstante cu-
jusvis Prtis Contumaciæ, uti in Causa Plenariam Convi-
ctionem, in se præseferenti decidendi disjudicandi et mode-
randi, pserum, ut ve Prtes decisioni ejusdem Judicij vel
Officij Camrlis, pareant et Judicato Subsint injunctum
pro eodemque Condnis termino Prtibus quos voluerint
et negotium Causæ Præsenæ poposcerint, adcitare Concessum

adeitandi Judicatum Pati sunt abstricti, ad Requisitionem
GG Lutomirskich, Congnum Prtis originaliter agentis, immis-
sa Partibus, tempestiva de adventu Officij sui de Termi-
no Diei hodiernae obdestinatione, ad Fundum tendrate-
rum in Actu Bonor Condescendit, ibidemq Jurisdictione
sua Judiciali, per vocem Suprafati Mtis fundata cide-
Prtes ut suo Coram Compareant Judicio, acclamare mandavit
quibus et quidem Gnosis Francisco et Catharina de Gi-
rzeniskie Mathia et Petronella itidem de Girzeniskie, utris-
que Congibus Lutomirskie Actis Citis et Judicentis per eosdem
GG Lutomirskie Maritos suis et Contum Suarum nnibus
Prtter MM. Antonio et Bartholomaeo Fratribus inter-
se Germanis Zorawskie Citis per eundem M Antonium
Zorawski suo et Fratris Sui nne Prtter MM. Romualdo
Subjudice Paulo Judicida Trnibus Vissogrodiensis Kadłu-
bowskie Citis per M. Antonium Zorawski Jkrdfmo Va-
lentino Caronico Chelmensis et MM. Sebastiano The-
sauraro Sieprsensis Caietano Succamerario Sacrae
Regiae Mtis Fratribus inter se Germanis Kozłowskie
Porro MM. Ignatio Michiewicz Ensifero Sieprsensis et
Sophia Kozłowska Congibus Citis per eundem M. Sebasti-
anum Kozłowski Suo et Fratrum ac MM. Michiewiczow
nne Prtter GG. Stephano Jacobo et Martino Rudzinski
Adeitis et Judicentis per Eundem G Stephanum Rudzieri-
ski, ~~[illegible]~~ Fratrum Suor nne Prtter GG. Michaele Pe-
tro, Marianna G. Petri Gumiński Conte Kolczyńskie
adeitis per eundem G Kolczyński Suo et Supraseror adeitis
nne Prtter GG. Josepho Eva G Valentini Cieslinski
Salomea G. Josephi Sumiński Rosalia G Adami Białło-
skurski Contibus Osieckie Adeitis per eundem G. Josephum

Osiecki

Osiecki Suo et aliorum adcitt nne Prtter GG Josepho
et Stanislao Gliniskie Rosalia G Simonis Korytowski
Anna G Petri Mciniski Contibus Szumanskie adcitt per
G Josephum Osiecki GG Francisco Parente Alberto
Filio Chudzinskie adcitt per eundem G Albertum Chu-
dzinski filium Suo et Parentis Sui nne Prtter Com-
parentibus, Judm cum ad pscrum Decreti, ex quo psens
fundata Jurisdictio Causa psens in qua plenaria Convictio
Subsequi explanata non obstante Cujusvis Prtis Contu-
matia finaliter nunc resolvi incumbit, Ideo Judm Contu-
matia Illris adm Rndi Floriani Praepositi Stupenae et
G Norberti Jaroszewskich Mathiae Mazowiecki et Theo-
dorae de Kuczborskie primi olim G Theodori Jaroszewski
Secundi ad praesens voti Conjugum Victrici et Matris, Stani-
slai Pancratij et Clarae Minorennium Jaroszewskich
Privignor et Privignae, respective matrem Filior et Filiae
Comparitionem non Inscribentium haud obstante Prtibus
Comparentibus negotium inducere mandat, in Inductione
negotij Quoniam, in satisfactionem Decretis, tam Trribus
Plocenae Injunctae ad Bona Praesenae Condnum
~~Quam~~ Condescensorialibus, abloquente Decreto ultimario
Condescensoriali Die 29. mensis Februarij Anno elapso
1785. Inter Prtes nunc Comparentes et Contumaci-
aliter Sese Sistentes hic in Bonis Mlice Jarnuty
lato GG Lutomirscy Conjges Pars Originaliter ~~documentis suis~~ agens
Mediantibus Summarijs, et Praestito Jurto Prti Ceti
Communicasse G Ludovicus Cywinski et Martinus
Molski Suis et Consortum suarum nnibus Super existentiam
~~nullorum~~ penes se Documentor, ad hanc Causam sese resini

refert. possibilium Justum explevisse testantur Reliquae
vero Partes, ad Communicationem Suor. Documentor.
in Termino ex limitatione coincidenti, adstricti esse Com-
periuntur, cui Decreto per memoratas Prtes, nec dum
sua Documenta Comportantes, hucusq Satisfactio non
prstita esse elicitur, ideo Judne eaq Partes ad hanc memo-
rato Decreto, in Puncto Comportaonis Documentorum
Subsequendam Satisfactionem Stringit in instanti, siqui-
dem autem GG. Josephus et Eva G. Valentini Cie-
sliński Salomea G. Valentini Szumański, Rosalia
G. Adami Białłoskurski Contes Osieckie, atq Josephus
et Stanislaus Glinscy, Rosalia G. Simonis Korytoski
Anna G. Petri Mecieński Contes, tum Marianna virgo
innupta Szumańscy Succors Videlicet Olim G. Victoriae
de Kadłubowskie Osiecka, Porro MM. Kadłubowscy et Illmi
Rndssmus ac MM. Kortowscy et Mickiewicze Conges loco
Comportaonis Documentor, et quidem Succors Olim
G. Victoriae de Kadłubowskie ~~Wiecka~~ Osiecka Complana-
tionem in Zaborowo Die 21. mensis augusti Anno 1781mo
Inter M. Paulum Kadłubowski Judicem Trrem Visogro-
dienae Olim MM. Alberti Kadłubowski et Ludovinae Ja-
roszewska, quondam M. Adami Jaroszewski Notarij Trris
Plocenae Filiae quondam vero JM. Pauli Francisci biniminis
Jaroszewski Succamerarij Pltus Plocenae Steriliter de-
cessi Sororis Germanae et Succestricis Filium ab una
et se ieti Olim G. Victoriae Kadłubowska, Suprafati M.
Kadłubowski, Judicis Trris Visogrodienae Sororis, Olim Gnosi
Alexandri Osiecki Contis, Succors ab altera Prte Confectam
plenariam Satisfactionem ex Successione post Olim
Illrem M. Jaroszewski Succamerarium Pltus Plocenae
in hanc Victoriam Kadłubowska Caput Femellum

pm

Praesentanae devoluto adinvenientem, Decro Condrli in
Bonis Zaborowo Die 28. augusti Anno 1781. Potestate
Tribunalitia, per Judm Notariatus Crenae Gostinenae lato,
hosce Succores Osieczyanos, etiam ad recognoscendam
de ~~eadem~~ Successione Stringenti, ad acta Crenae Plocenae
Die prima mensis martij, Anno 1782. per oblatam
porrecto approbatam, et in hocce Decrum insertam mm.
autem Kadłubowscy Decrum Compromissoriale in Ordine
Exdivisionis Bonor Zaborowo in Terra Visrogrodiensi
et Bonor Jaroszewo et Kleniewo, Allice cum attinentijs
in Pltu Praesens Sittor Inter mm Romualdum et Pa-
ulum Kadłubowskie ab una, tum mm Lodovinam de
Kosinskie olim m. Pauli Zorawski Subdapi-
feri Orszanensis Relictam Contem Viduam Perillrem Thesau-
Valentinum Canonicum Cathedralem, Chelmensem Sebe-
stianum et Kaietanum Kozłowskie in Jaroszewo die
Prima mensis Septembris Anno 1784. latam, in acta
Crenae Plocenae Die 18. mensis Junij Anno 1785. modo
oblata Insertum, quo Schada Bonor Jaroszewo Kle-
niewo, Allice cum attinentijs mm. Kozłowskim et
Zorawskim, ex olim q Magdalena de Jaroszewskie
Kosinska altefati, quondam m Pauli Jaroszewski
Succamerarij Pltus Plocensis expunctor Br haeredis
altera Sorore pudentibus, cessa extitit, et Documenta
hanc Schadam enucleantia, eam retinentibus extra-
dita esse testantur, Porro m. Sebestianus Kozłowski
Thesaurarius Siepszensis et Perillris Kndsmus Valentinus
Kozłowsky Canonicus Cathedralis Chelmensis Sha-
das Bonor Kozłowo, quondam m. Leonis Kozłowski

Thesaurarij Sieprscensis Parentis hæreditas et distinctor Jaroszewo cum attinentiis post Olim M. Franciscam Kosinska, ejusdem Olim M. Leonis Kozłowski Contem sui vero matrem in se devolutorum Die 22. Martij 1784. Conscriptas, actis Trribus Plocensis in Bilsko-fra quarta post Dicam Rogationum eodem anno Circa Ingrossationem per se et M. Caietanum Kozłowski Succamerarium Sacræ Regiæ Mtis Rathificatas Bona Jaroszewo cum attinentijs p divisorio binarum Portionum, M. Caietano tertia vero Portionis Perillustri Rndsmo Valentino Kozłowski cessa esse explanatur. Deinde M. Caietanus Kozłowski Similiter Schedas Bonor Jaroszewo Kleniewo, Dziedzice, Smolino Mlice Die 27 Julij Anno Elapso 1785. Inter Perillustrem Rndsmum Valentinum Canonicum Chelmensem et M. Caietanum Succamerarium Sacræ Regiæ Mtis ab una et mm Bartholomæum et Antonium Zorawskie Dapiferide Orzanensis ab altera Prte Constitutas actis Crens Plocens Die primamens augusti Anno elapso 1785 Circa ingrossationem rathificatas Bona Jaroszewo cum Sortibus in Zagroba et Smolino et Bona Mlice cum Sortibus in Molinek et Szumanie divisorio mm Zorawskich porrigentes reproduxerunt, Documenta vero ad Bona psens ad hanc Causam Spectantes fatis predicti Olim Illris M. Jaroszewski derelicta, ad mm. Zorawskie eas Bona Mlice p Schedas sui ultimatim retinens, deveniri et apud eosdem hærere allegant et prout nulla ad Causam psens se referentia habet, Juxta et quidem q. Josephus Osiecki suo et aliorum Olim Gnosæ

Victoria de Kadłubowskie Oriecha Consuccessor iam
vero M. Sebastianus Kozłowski suo et Perillustris Kandsm
Valentini Kozłowskich Canonici Cathedralis Chelmense
Fratrum sui nne praestiterunt, Suprafati autem MM.
Zorawscy et GG. Rudzieriscy Documenta sua Causam
psenę evincentia Summarijs per se Conscriptis, manu
Judicij authorisatis enarrata Comportarunt, Prti eoneo
se agenti, nempe GG. Lutomirskine Congibus Commu
nicarunt, veramq pmissam Comportaonem et Com-
municationem, et quidem M. Antonius Zorawski suo et
M. Bartholomaei Zorawski, Fratris sui nne G. vero
Stephanus Rudzieriski Suo itidem et Fratrum suor
nne Jurto Corporali Comprobarunt, GG. quoque
Lutomirscy Congs, Documenta Sua in anteriori Trno
Condnis per Summarium Comportata reproduxerunt,
Igitur Suprafatas Prtes hoc in puncto Sententiae
suae satisfecisse declarando, MM vero Kadłubowskie, at-
tenta resolutione Decreti Compromissorialis, et M.
Caietano Kozłowski praehabita ratione Thaedae Prae-
sentium Bonor Mlice divisorio ad MM. Jaroszewskie
deventionis, et Documentor ad haec Bona se se
Regulantium per hosce MM Zorawskie Subsecutae
Comportaonis, a nexu Comportaonis Documentor eliberatis
hocq loco GG. Kolczyńskich et Chudzeriskich a Compa-
ritione recessu ad pserum Decreti ex quo Praesens
fundata Jurisdictio, non attento causam psenę ex Com-
portatis per Prtes Comparentes quam per Olim G. Theodo
rum Jaroszewski circa Decretum Condrale in B. Mlice

Jarnut

Jarnuty Die 18 men. 9bris Anno 1776 per Judm Judicatus
Trre Plocens. platum actis Judicij Trris Plocens. in
Bilsko Die Vigesima quinta men. Maij Anno 1778.
Oblatuatum Documentis Resolvendo, Pretensas hæreditt
Sortium Bonor. Mlice Jarnuty Koziki Kostery & Obory
Cussu disputatas discutiendo, Transactionibus Summarijs
Prtium Contentis enarrantibus, apprime Documento
Commutationis, Coram actis Crens. Plocens. fra Secunda
in Vigilia Festi Omnium Sanctor. 1575.to Subsecuto
Docente, Olim N. Petrum Girzeriski quondam Nicolai
Filium Sorte Sua Bonor. Brelki, quondam
N. Jarynto Kozik Mlicki relicta, in Bonis vero Mlice
Koziki Sorte distincta ejusdem Olim Kozik Mlicki pro
pria, Sub jus suæ hæreditt Suscepta; primevam
in ibidem sui locationem Constituisse, et Filium Adamum
obloquente obligatione, Sortis in Bonis Mlice Kostery
Coram actis eisdem Crens. Plocens. fra Sexta ante Diam
Ldtare Quadrlem Anno 1605. per N. Evam Mlicka
Olim Stanislai dicti Kucaroski Filiam in Rem Ejusdem
N. Adami Girzeriski N. Petri Filij in Summa Du
centor. Quinquaginta Florenor. Pol. recognita pro
creasse, quem Adamum eandem Sibi obligatam Sor
tem in Bonis Mlice Kostery Jacens., ~~sibi obligatam~~
Sequens tempore jure hæreditt acquisivisse, acqui
sitam testante obligatione in actis Dissolutis Crens.
Plocens. Sine actu et anno reperta N. Joanni Mlicki
Olim Martini Laszczka filio, Sine Inseminationibus,
in Summa Quinquaginta Florenor. Pol. invadiasse,
cujus, Filium Jacobum, in Dictis Bonis hæreditate

pro se amplienda, ex distinctis Sortibus, quondam nobilis Valentini Mlicki hæreditt Divisione Coram actis Crenæ Plocenæ fra Sexta post Octavas Festi Sacratissimi Corporis Christi Dni Anno 1581. Subsecuta, inter nn. Simonem et Balthasarum Mlickie quondam Valentini Filios, inter se Fratres Germanos Patruos ab una, Petrum et Stanislaum itidem Mlickie Olim Josephi Filios Ejusdem quondam Valentini Filij Filios Fratres inter se Germanos Filiastros ex altera Parte dispartitis, a nn. Joanne et alberto Mlickie Olim Valentini quondam Simonis Mlicki Sese dividentis, quod Cessio Coram actis Crenæ Plocenæ Sabbo in Vigilia Festi Nativitatis Christi Domini Anno 1616. intercessa expungit Filij, Filijs, ut supravero n. Valentini Mlicki Pronepotibus, Sortes in Bonis Mlice Kostery et Obory Sittas, et quidem a n. alberto Donatione in actis dissolutis Crenæ Plocenæ absq Anno et actu reperta, a n. vero Joanne Donatione Coram eisdem actis fra Secunda ante Festum Sanctor Simonis et Judæ Aplor Anno 1640. Jure hæreditt lucrasse, in Bonis autem Kocilii Sortem robore Donaonis Coram actis Crenæ Plocenæ fra 2da in Crno Festi Sancti Francisci Confessoris Anno 1648. per n. Matheum Prucherislii Olim Martini Filium Subsecutæ obtinuisse, Porro Eundem insimul, cum nn. Koslano, Sigismundo, Martino, et Stanislao Gizerislie Fratribus suis Olim Adami Filijs Adscerente Donatione ex actis Dissolutis Crenæ Plocenæ sine actu et anno deprompta a Rndo Nicolao Giz

31

Gizeriski in Lag Parocho, Sortes Bonor Obory Kosi
kowskie et Grabiriskie coemisse, post que obitum in Ste
rilitate eorund Sui Fratrum preter avialis, in Kosiki Pa
rentis et per se quesitas, in Bonis Mlice Kostery Do
nationibus Stanislao ex actis dissolutis Crenę Plocenę Si
ne anno et actu excerpta et Joanni Coram eisd actis
in Vigilia Festi Sanctor Fabiani et Sebastiani Marty
rum Anno 1665.to recognita resignasse, post obitum
vero Jacobi Parentis, et Subsecuta Sterilia fata N.
Joannis Fratris Suor Gizeriskich, N. Stanislaum
Gizeriski, Ejusdem Olim Jacobi Filium, Circa quie
tationem Coram actis Crenę Plocenę fra Secunda in
Crno Festi Sanctae Margarethae Virginis et Mar
tyris Anno 1687. recognitam N. Constantiae Gizeriska
Sorori Suae Germanae, N. ~~Stanislai~~ Adami
Strusiriski Conti, in Summa Sexcentor florenor
Pol eidem pro Dote per se actis eisdem fra Sexta
post Dominicam Misericordiae Anno 1685. inscripta
plenariam Satisfactionem Epstitisse, sed Sortes suas
plurimis inscriptionibus, prima quidem obligatoria
Anno 1682 fra Secunda post Dcam Judica Quadrtum
in rem N. Joannis Mlicki Super Summam Centum
Florenor Polonę in Bonis Mlice Kostery, altera
Simplici Sabbo in Vigilia Festi Sanctor Petri et Pauli
aplor anno 1687. in rem adm Rndi Stanislai Gizeriski
Praepositi in Lag ejusq Succedaneor ex Censu annuo Super
Summam Ducentor Florenor Polonę tertia itidem
Simplici 1689. Anno fra Secunda post Festum Sancti

Fran

Francisci Confessoris in rem adm Rndi Stanislai Gi-
rzeński Praepositi in Lag Super Summam Ducentor
Quinquaginta Florenor Polonc in Bonis Mlice Obory
expendendo Censu Annuo, Quarta modo obligatorio fra
Sexta ante Festum Nativitatis Sancti Joannis Ba-
ptistae 1694. in rem G Adami Jaroszewski Notarij Trns
Plocenc et Crenc Gostinenc Super Bonis Mlice
Kostery et Obory in Summa Quadringentor Florenor
Polonc Quinta modo obligatorio fra Sexta post Festum
Divae Annae Genitricis GV Mariae 1701 in rem N.
antonij Mlicki Olim Joannis Filij in Pessulis Bonor
Mlice Kostery in Summa Centum Triginta Florenor
Polonc Sexta Obligatoria fra quinta pt Dcae
Misericordiae Anno 1702. in Prnam adm Rndi Martini
Ecclesiae Parochialis in Lag Patrui et Honestor
Pauli ac Norberti Zuchniewiczow in Sorte Bonor
Mlice Kostery Super Summam Quadringentor
Florenor Polonc Septima Sub eodem actu in rem
ejusdem Rndi Zuchniewicz Super Summam Centum
Florenor Polonc in agris Bonor Mlice Jarnuty
modo obligatorio, Demum Octava itidem modo obli-
gatorio fra tertia post Dcam Misericordiae Anno
Anno 1713. in Prnam G Pauli Kudowski Olim Se-
bestiani Filij Super Lbso Adamo Kozdras et agris
Bonor Kostery in Summa Trecentor Florenor
Polonc albae argenteae monetae sine pcentu, obus
coram actis Crenc Plocenc recognitis obonerasse,
et Sub jus obligatoriae possessionis tradidisse, non nisi

vero

vero Summam Centum Quinquaginta Florenor Pol
Coram actis Crenc Plocenc fra quarta ante Festum
Sanctae Margarethae Virginis et Martyris Anno 1687.
N. Joanni Mlicki ex agris Bonor Mlice Obory enu-
merasse et N. Joannem Gizeriski ejusd Stanislai
Filium 1716. Anno fra Sexta ante Festum Sanctae
Margarethae Virginis et Martyris G. Paulo Rudo-
wski Praedium Super Bonis Villae Kociki in Sum
ma Centum Decem Tync nisimul vero cum Conte sua
G. Theresia Stawecka Anno 1722. fra Secunda
post Dominicam Conductus Paschae Coram actis Crenc
Plocenc Perilli Rndfno Thomae Kraszewski Canonico
Cathedrali Plocenc Praeposito in Lag Prata in Bonis
Obory in Summa Quadraginta Florenor, Porro Coram
ejusd actis 1724. fra Sexta in Crno Festi Sancti Lau
rentij Martyris M. Antonio Jaroszewski Thesaurario
Zaerocimenc Olim Adami Filio Super Bonis Kociki
agros in Summa Centum Quadraginta Tync et 1725.
Sabbo in Crno Festi Sancti Andreae Apli ibidem eidem
M. Antonio Jaroszewski Olim Adami Filio Pessulans
in Bonis Mlice Kostery in quota quindecem Tync
Invadiasse Anno vero 1724. fra tertia post Festum
Sancti Bartholomaei Apli Sortes Suas in Bonis
Obory magna Sittas M Anna Bromirska Olim
M. Adami Jaroszewski Notarij Terris Plocenc M. Antonij
Jaroszewski Parentis Relictae Conti Viduae eidemq et
Transversum agri, in Bonis Mlice Jarnuty 1725.
Anno Sabbo post Festa Solennia Paschae coram
actis ut supra Crenc Plocenc resignasse tantummodo autem

Prædium in Bonis Mlice Kosiki ex Possessione obliga-
tonâ, Succor olim G Pauli Rudowski Anno 1716. ut
supra per se assecurata mediante Quietaone Coram actis
Trribus Plocens in Bilsko fra quinta in Vigilia Festi
Sanctor Petri et Pauli aplor Anno 1725. de Summa
Centum decem Tyne intercessa exvinculasse tum quoq
Anno 1725. in Bilsko in Judicijs Trribus Plocens fra quin-
ta in Vigilia Festi Sanctor Petri et Pauli Aplor per GGsos
Nicolaum et Valentinum Sachockie olim Thoma Filios de
Summa Centum Septuaginta Florenor Polone et Processu
intuitu Solvonis Dictæ Summæ, obtente ac provisionibus
acquietatum extitisse, ultimarie vero N. Francisco Miłobrzeski
Bona Mlice Kosiki in Summa Mille Tyne Coram actis
Crene Plocens fra quarta in Vigilia Festi Sancti Jacobi
Apli Anno 1726to invadiasse, Cujus post Subsecuta fata
N. Theressiam Stawecka ejusdem olim G Joannis Gizeri-
ski Relictam Contem Viduam Suo et Succor mariti sui
nne cone N. Mariannam Mlicka olim G Pauli Rudowski
Relictam Contem Viduam, gratia reproductionis jurium et
Inscriptionum si quæ Super Lbso Adamo Kozdray Subdito, et
agris Bonor Kostery, habere Valeat, ad Judm Officij
Crene Plocens, actionem instituisse, ibidemq in Anno 1727.
et quidem fra Secunda post Festum Sanctor Trium
Regum Condemnaonem in Vim Pena Contumatiæ obtinuisse
jam vero fra Secunda in Crno Festi, Sanctæ Marga-
rethæ Virginis et Martyris Decretum injunctæ ad
Bona Mlice Kostery Condnis emanatum lucrasse
hoceq Anno in fundo Bonor Mlice Kostery in Trno Condnis,

post ductas inquisitiones Decretum causae rursus ad Judm Crenc. Plocenc. remissionis exportasse hancq Relictam Olim N. Joannis Girzenski Complanationem Die 14. Decembris 1729. Anno cum G. Stanislao Mlicki, in tuitu agrorum Obligationi Subiacenc. Constituisse, in anno vero 1732. fra Secunda post Dcam Rogationum in Judicijs Crenc. Plocenc. cum NN. Adamo, Antonio, et Petro Girzenskie Olim N. Joannis Girzenski secum pereatis Filijs Super NN. Sophia Dziedzicha, Primi Olim N. Joannis Mlicki Secundi expost voti, Olim G. Alberti Niedrowski Conte Vidua matre, et Stanislao Mlicki filio in Causa reproductionis Jurium dimissionisq Sortis Bonor. Mlice Kostery Condemnaonem obtinuisse, ex jure quoq obligatorio, ut Supra per Olim sui maritum, M. Antonio Jaroszewski Adami Filio recognito, Clarificante quietaone coram Actis Crenc. Plocenc. Anno 1731 fra quinta post Festum Sanctor. Petri et Pauli Aplor. per M. Paulum Franciscum Jaroszewski Dapiferum Terrae Zawskienc. ejusdem Olim Adami Filium facta, agros Bonor. Koziki Mlice emundasse, in anno quoq 1729me in Bonis Mlice Koziki, Decreto promulgato, in Acta Crenc. Plocenc. fra quinta post Festum Immaculatae Conceptionis G. Mariae, modo oblatae inserto testante, Sortium Bonor. Koziki juri obligatorio G. Francisci Milobędzkie post Supra Subiector, medietatem in Summis Suis, antelationibus binis, prima Mille altera Nongintor. Tync. per maritum Sibi assecuratis circa exdivisionem Sibi Porrectam procurasse, interea Traditionem agror. in Poena duplici quatuordecem Marcar. Polonc. pro ejusdem G. Francisci Milobędzki in Bonis Mlice Koziki fra quinta pt. Festum

Sanctae Hedvigis 1740 Anno Subsecutam, ad acta Judicij Trrio Plocens in Raciąż frâ Secunda, ante Festum Sancti Thomae Apli Anno eodem modo ablatae porrectam fuisse, utrasq vero Summas, unam Mille Octuaginta Tynę, alteram dupli cem quatuordecim Marcar Polonę Gdictum N. Franciscum Miłobędzki, Coram actis Crenę Plocenę frâ Sexta postridie Festi Sancti Francisci Confessoris, Anno 1753. G. Thomae Jaroszewski Camrio Granitiali Plocenę cum parata Possessione agror in B. Koziki demisisse, N. vero albertum Jaroszewski Summam Sexaginta Unius Tynę in agris Bor Koziki traditis extantem, per N. Franciscum Miłobędzki G. Thomae Jaroszewski Cessam, et per eundem N. Alberto Jaroszewski demissam Serô vero maali, in Anno 1758. datuato, in Prnam N. Antonij Girzeriski Ob Joannis Filij transfusam mansisse, hunc N. Antonium Girzeriski, una cum nn. Catharina G. Francisci Lutomirski Conte et Petronella Virgine innupta Filiabus suis Girzeriskie, ab onere Summar unius Mille Octuaginta Tynę altera Dupli quatuordecim Marcar Polonę Bona Koziki gravantium nexu quietaonis Coram actis Crenę Plocenę frâ tertia in Vigilia Festi Sanctor Petri et Pauli Aptor Anno 1768. per G. Albertum Jaroszewski ejusdem olim N. Thomae Jaroszewski Filium eliberatos extitisse, postq intercessas Resignationes Coram actis Crenę Plocenę, primam frâ Sexta ante Festum Sancti Mathaei Apli, et Evangelistae, Anno 1767. Super Bona Mlice Kostery et Koziki, alteram frâ quarta post Dcam Jubilate Anno 1773. Super Bona Mlice Jarnuty et Molnik seu Sortes in ibidem existenę circa transfusionem Summar quarumvis ubicunque herenę per G. Antonium Girzenski Fratribus

suis

34

suis Adamo et Petro Sterilibus fatis decedentibus, unicum in nne Supra exarato Girzerisciano Succorem in rem nn. Catharinae G. Francisci Lutomirski et Petronellae G. Mathiae Itidem Lutomirski Contum Filiar Suar Girzenskich, casae GG. de Girzeriskie Lutomirskie cum maritis suis, maones Primam Coram actis Crese Plocene fra secunda post Dcano Ramis palmar Quadrlem, Ratione Sortium et agror in Bonis Mlice Kozilki Kostery et Jarnuty ac Molnik in Possessione sua, usus perceptionis, alteram fra Sexta magna in Anno 1774. Ibidem rne per Ad G. Thomam Jaroszewski resignationem a GG. Vincentio Dziedzicki Martianna N. Mathiae Korzybski Catharina Virgine Strusinskie, nulla in Bonis Mlice Kostery haereditate gaudene Super Sortes Bonor Kostery et aliorum procurationis, de nullitate itaq carunde resignationum, cone Relictam et Succores Olim G. Thomae Jaroszewski Interposuisse Seorsim vero Olim G. Antonium Girzeriski, quam primum per eosde Relictam et Succores Olim G. Thomae Jaroszewski, p satisfactione cuidam Submissioni, ac si per se et Olim G. Adamum Girzeriski Fratrem super recognoscendas Resignationes agror, in Prnam Olim G. Thomae Jaroszewski datae p Judicijs Trribus Plocene Conventus extiterit, cone eosde Relictam et Succores quia una cum pfato Fratre suo quotas ab Olim G. Thoma Jaroszewski contrahendo, nullam Submissionem Resignandor agror dederunt, nec hanc mentem unquam habuerunt, quod ve haec Submissio nescitur quali modo procurata et ut supponitur est compilata ideo de nullitate tam pdictae Submissionis, quam aliar Transactionum, si que

cum

cum praejudicio et Damno Manifestanae in rem ejusdem Olim G. Thomae Jaroszewski, intercesserint, maatum esse, denuo GG. Lutomirskie Comparentes, distinctas maones, suis et Contum Suarum mnibus, unam Sabbo Postridie Festi Sanctae Luciae Virginis et Martyris Anno 1776. rne agror Super Bonis Mlice Kostery Maantium haeredili in Posessionem dimittere recusationis, et proventus ex eisdem perceptionis, alteram fra quarta postridie Festi Sancti Martini Pontificis Anno 1777.mo rne ad Judm Crene Plocene indebite Concitaonis, et processu aggravationis, utrasq coram actis Crene Plocene cone Relictam et Succores, toties Scripti Olim G. Thomae Jaroszewski tertiam Coram eisdem actis Sabbo in Vigilia Festi Sancti Mathaei Apli anno eodem 1777. cone Illrem adm Rdum Ludovicum Kuczkowski Praepositum in Lag, rne non ex traditionis Documentor, ad Conservationem in Ecclesia Lag dator intulisse, et processum ad Judm Trre Plocene in Vindicatione Sortium Bonor Mlice Jarnuty Kostery Koziki et Obory, conce eosdem Relictam et Succores, Olim G. Thomae Jaroszewski instituisse, proinde Judm haereditatem Sortium, et quidem in Bonis Mlice Koziki, per N. Petrum Girzeriski quondam Nicolai Girzeriski Filium, modo Commutaonis Supra assertae Anni 1575. cum N. Jarnuto Kozik Mlicki Confecta, tum N. Jacobum Girzeriski adami Filium ejusdem Petri Nepotem, nexu resignaonis Anni 1642. Supra tenoratae quaesitarum, in Bonis vero Kostery, per Olim Nblem Adamum Girzeriski mentionati Olim N. Petri Filij Nicolai vero Girzeriski Nepotem, testante inscriptione Obligatoria ex actis disolutis Sine anno et actu excerpta in Prnam G. Joannis Mlicki Recognita, ab Eva Mlicka quondam Stanislai dicti Kuiawski Filia distinctarum, in eisdem Bonis Kostery

et

et Obory, et per Jacobum ejus Filium, robore donationum
Sine anno et actu ex actis desolutis depromptam a N. Alber
to, alterius anni 1640. Supra assertae a N. Joanne Fratribus
inter se Germanis Mlickie, quondam Valentini Filij Sum
Simonis vero Valentini Filij Anno 1581mo sese dividen
tis Nepotibus Mlickie lucratae, Porro in Obory Kori
howskie et Grabinskie Virtute resignationis, in actis De
solatis Crone Plocene Sine anno et actu repertae, per
Rndum Nicolaum Girzeriski Canonicum Cathedralem Plocen
in Lag Plebanum in Prnas GG. Jacobi Roslani, Sigi
smundi Martiani et Stanislai Girzeriskich Olim Adami Filiorum
Subsecutae harum omnium tam vi juris naturae, quam
post Sterilem Decessum NN. Roslani Sigismundi, Mar
tiani et Stanislai Girzeriskich, Adami Filiorum Successivi,
NN. Stanislaum et Joannem ejusdem Jacobi Filios Girzeriskie
respicientium, decedente vero Sterilibus fatis eodem N. Joanne
Girzeriski, in Solummet N. Joannem Girzeriski Stanislai
Filium devolutarum Praeter Sortem in Obory magnas
Anno 1724. et Transversum agri in Bonis Mlice Jar
nuty Anno 1725. per eundem N. Joannem Girzeriski Stani
slai filium M. Mariannae Bromirska, Olim M. Adami Jaro
szewski Notarij Trris Plocene Relictae Conti Viduae resi
gnatae, ad jus haereditatis NN. Antonij Adami et Petri Girzeri
skich praedicti Olim Joannis Filiorum deventae, ultimariae
post obitum in Sterilitate NN. Adami et Petri, per N. Anto
nium Girzeriski GG. Petronellae G. Mathiae Lutomirski et
Catharinae G. Francisci itidem Lutomirski filiabus Suis
Girzeriskim Resignationibus binis prima anno 1767. altera
1773. recognitis donatae haec GG. de Girzeriskie Lutomirskie
Comparentes actrices, Superiori modo Genealogiam Sui An
tecessor praemissa Jura acquirentium et Successoribus Suis
consecutive porrigentium usque ad Octavum gradum, se
videlicet, ab Antonio Antonium, a Joanne Joannem, a Stanislao
Stanislaum, a Jacobo Jacobum, ab Adamo Adamum, a Petro Petrum,

a Nicolao Girzeriskie in Directa Linea palpabiliter Documentis Supra assertis probantibus Scripto Maali hic in Mlice Die 23. Junij Anno 1752do manibus tentis GG adami et Antonij Girzeriskich Subscrpto, quandam Submissionem Resignandae G. Thomae Jaroszewski Sortis eor perceptionemque a memorato G. Jaroszewski, Summar in se praeseferenti, actis Crone Plocene Die tertia martij, Anno 1775. oblatuato siquidem enarrati Maalis Scripti, per easdem Prtes nulla coram actis roboratio intercessere dicitur, oblata quoq ejusdem nonnisi post effluxum 23. annor, Subsequi clarificatur, Resignationes vero authene Supratenoratae Binae, per olim G. Antonium Girzeriski Parentem Super Sortes ejus in rem Comparentium Actricum licet in Contrarium, eidem Scripto Recognitae, tamen ad actum instituti, pro Satisfactione eidem Scripto processus, per Successores olim G. Thomae Jaroszewski non incusatae Cernuntur, a prima autem notitia, de expuncto cone se directo processu, Ob G. Antonius Girzeriski Supervivens nullam Submissionem, Ob G. Thomae Jaroszewski per se Subscriptam fore, nec unquam mentem resignandi Sortium Suarum habere, quodve eadem Submissio, Omnino pro loco Scripti debitorei est procurata, Maone sua Anni 1773. contestatur non obstante, imo de suo robore totaliter Sublato, Utrinque gaudere debere arbitratur, tenoratasq resignationes, remonstrata antecessor Possessione quaesitarum Sortium firmatas post que abscessam possessionem, nexu Inscriptionum obligatoriarum in vindicatione harum Sortium mota lite Supra remonstrata, usq nunc in procuratione extante, nullius prescriptionis vitio Subesse Declarat = Ita quoq Documentis supra annotatis et Superiori Judicij Sui resolutione Portionem Sortium Pr Mlice, quondam N. Valentini Mlicki haereditariar, Divisione anni 1581. inter NN. Simonem et Balthasarum ejusdem Valentini filios Patruos, Petrum et Stani a

41

et Stanislaum Josephi prdicti N. Valentini Mlicki Filij
Itidem Filios Filiastros mlickie dispartitae, ex Capite N.
Simonis Mlicki in N. Valentinum Mlicki ejus Filium
devolutam, per Resignationes Supra expunctas ac
NN. Joanne et Alberto Mlickie ejusdem Valentini Filijs
quesitas, Domui Girzenisciano esse traditam testantibus
post Obitum in Sterilitate N. Balthasaris mlicki, me-
morati N. Simonis mlicki Fratris, siquidem N. Petrus
Mlicki, a N. Petro itidem mlicki rese dividente Josephi filio
Valentini Nepote, Simonis et Balthasaris Filiastro
Docente Inscriptione obligatoria Sabbo in Cono Festi
Exaltaonis Sanctae Crucis, in Anno 1601. per N. Sta-
nislaum mlicki, Super agros in Bonis, Mlice Koste-
ry, coram actis Crenae Plocenae recognita processisse ~~palpatur~~
probatur, Idem vero N. Petrus mlicki obloquente Compo-
sitione prstandor Parochor, ad Ecclesiam in Lag coram
Consistorij Glei Plocenae die 28. mensis Januarij Anno 1635.
facta, inter haeredes Br. mlice Kostery, et alior facta et
rathificata, Joannem mlicki pereasse expungitur, Joannes
vero enarrante inscriptione obligatoria coram actis Crenae
Plocenae fra Secunda post Festum Purificaonis G.V. Mariae
in Anno 1696. intercessa itidem Joannem Thomam
et albertum plificasse palpatur, post quae decessum fatis
Sterilibus NN. Joannis et alberti Mlickich N. Martinum
Florianum binnnis mlicki ejusd. ab Thomae Filium,
totas Sortes Suas in Bonis mlice Kostery et Oborij
Jacentes, in se devolutas, G. Josepho Goszczycki Olim Joannis
Filio, coram actis Crenae Plocenae fra tertia post Festum
Visitaonis G.V. Mariae in Anno 1727. pcedentibus
punctis ad Conficiendum in Ordine resignaonis Contractum

Die 11. maij Anno 1722do Conscris, resignasse cernitur, Idem vero N. Josephus Goszczycki, has Sortes fra Secunda post Festum Divisionis Sanctor aplor, Anno 1735. Coram actis Crene Plocene N. Stanislao Kierski Ob Martini Filio Simili jure hereditario porrexisse palpatur, Quae Sors in Onere Summae Mille Tync. per N. Josephum Goscicki, antecedaneum heredem Inscriptione debitorea Coram actis Crene Plocene fra tertia pt. Festum Visitaonis G.V. Mariae anno 1727. NN. Catharinae N. Pauli Zglenicki, et Magdalenae N. Andreae Itidm Zglenicki ex Olim Anna Kosinska, pereatis Filiabus assecuratae per Traditionem fra Secunda ante Festum Sanctae Margarethae Anno 1740. peracta et in acta Crene Plocene Sabbo post Festum Visitaonis G.V. Mariae Anno 1744. in medietate, in reliquo vero per distinctam Traditionem, pro re NN. Stephani Nicolai et Barbarae N. Rudowski Contis Kisielewskich, testante Cessione coram actis Crene Plocene fra tertia pt Dcam Laetare Quadrlem Anno 1747. in rem Ob N. Thomae Jaroszewski recognitae subsecuta, a Possessione Cdicti G. Stanislai Kierski et ejus Succor abstracta extasse deducitur, post subsecuta autem Sterilia fata, memorati N. Stanislai Kierski, in G. Mariannam Kierska G. Mathaei ejusd Ob Martini Kierski Stanislaum pereatis Fratris Germani, quondam N. Joannis Kierski Filij Filiam, quietaonem Coram actis Crene Plocene fra Sexta in Crno Festi Sanctae Hedvigis Viduae Electae DEI Anno 1682do per NN. Sebestianum Peptowski ab una et Joannem Parentem ac Martinum Filium Kierskie prte ab altera de Causa et actione, rne quarumvis rerum, et injuriarum sibi vicissim instituta in rem sui mutuo recognita, tum adscriptione obligatoria, coram eisd actis Sabbo post Festa Solennia Sacri Pentecosten Anno 1700. per N. Mathaeum Kierski ejusd Ob Joannis filium, in rem N. Catharinae Kupinska

Olim N. Josephi Goszczinski Relictæ Contis Viduæ super Summam Triginta Florenor, albæ argenteæ sine pcentu monetæ, in Sorte Br Goszczyno Karpęcino facta, tum Decreto Judicij Trris Plocenę in Raciąż die 25. menę Octobris Anno 1773. Inter GG. Antonium Blaseum et Petronellam, Olim G Ludovici Wieluński Relictam Contem Viduam Fratres et Soror inter se Germanos Bethowskie ab una, et GG Josephum ac Bonifacium Małowieskie Parte ab altera, Summam mille Quingentor Tynę, et Olim G Theressiam de Rosthowskie Maławska Olim GG Petri Rosthowski, et Mariannæ Kierska, quondam Joanni Filiam, G Vero Mathei Kierski Sororem Germanam Successivam a GG Maławskie pre Suprascror GG. Bethowskich adjudicanti plato esse devoluta, per Suprascros NN. Antonium Blaseum altefati ad N. Simonis ex eadę N. Marianna Kierska pgenitos Patruos, et albertum Olim Andreæ Filium suprafator ad NN. Simonis Bethowski et Mariannæ Kierska Congum Nepotem Filiastrum Bethowskie explanantibus, Contractu quidem in Kierz die 25 menę Aprilis Anno 1778. Confecto Actis Crenę Plocenę die 28. menę Aprilis anno eodę rathificato, tum Donatione per NN. Antonium et Blaseum Bethowskie et Submissione Recognoscendæ Similis Donationis, per N. albertum Bethowski, porro quietatione de levato ptio, tam per NN. Antonium et Blaseum Patruos quam et albertum Filiastrum Bethowskie, Coram eisdę Actis die eadę 28 menę Aprilis, Anno ut Supra 1778. recognitis prore GG Francisci et Mathiæ Fratrum inter se Germanorum Lutomirskich, resignata extitisse elicitur in eadę quoq Successione post mentionatum Olim N. Stanislaum Kierski ex Sortibus Br Kostery et Obory GG. Joannes et Martinus Dłumiewscy Olim Benedicti Filij ex ad G Petronella Bethowskie percati

altius ad n. Stanislai Kruski Sterilis Nepotes Quante
quitaõne Coram hisce actis m Die robonationis ptibati con
tractus Subscripta de Manibus communi Jj. Lutominskich sa-
tisfacti esse liquet, = Porro quoniam d n. Stanislaus
Mielcki ad Josephi filius, totius seripti quondam n. Valentini Mi
elcki nepos Portionem Suam Super Bonis Kostery d Oborg
Dicissonis anni 1581. Sibi cessam, n. Valentino Mielcki
testante obligatione authen. ex actis Curiæ Plocens. dissolutis
absq; actu et anno excepta. per n. Valentinum Mielcki
ad Stanislai Filium, m rem ad n. Joannis Mielcki olim
Joannis Filij. Super agros et Prata m Bonis Mlice
Kostery jacentes, recognita filio suo interventionis fatis Suis
reliquisse enarratur, Idem vero Valentinus Mielcki Joannem
explicante cessione authen. coram actis Curiæ Plocens. anno
1708. fra Secunda p. Dñam Conductus Paschæ coram
actis Curiæ Plocens. per n. Sophiam Dziedzicka ad n Jo-
annis Mielcki quond. Valentini Filij. Contem m rem n. Alberti
Niedrowski Super Summam Quanto Florenor. Pol. recognita
percepse enucleatur, Joannes autem Stanislaum, obloquen-
te cessu intuitu exemptionis obligator agros et Prte Pa-
lud. Suum olim n Joannis Girenski m Judicijs Civit.
Plocens. fra Secunda p. Dñam Rogationum Anno 1732 Su-
per nn. Sophia Dziedzicka primi olim G. Joannis Mielcki
Secundi exposit voti ad G. Alberti Niedrowski Comitis Vidua
mater et Stanislao Filio Mielcki ostento plus esse demonstra
tur, Idem quoq; n Stanislaus Mielcki G. Thomæ Jarosze wski
Civi Notario m Plocens. Sortem Suam Super Bonis
Mlice Kostery Coram actis Judicij Civ. Plocens. fra quar
ta p. Festa Solennia Sancti Pentecosten Anno 1744. m
Summa centum Tyre. m oadiesse, exprimitur a quo pendentes
Filiæ nn. Evæ n Ludovici Cyprianski et agnes n. Martini
molski, Comitis Mielcki primis contractum venditionem re-
spectu resignationis Sortis Bon. Mlice Kostery ad n. Stanislai Mielcki

Pars

Parentis Sui hæreditariæ in Possessione Succ.or Olim N. Thomæ Jaroszewski Camrij Granitialis Plocensis extantis insimul cum Maritis Suis ab una, et GG. Francisco et Mathia Lutomirskie Comparentibus Prte ab altera in Krayhowo Die 25. Aprilis Anno 1774. Constituisse eundeque Actis Prens Plocens die Secunda mens Maij corroborasse Sub actu quoq roborationis dicti Contractus, cons Succ.ores Olim Gnosi Thomæ Jaroszewski, de vindicatione Sortis ejusd cum Dando Calculo et Bonificatione ptensionum fundi, tum nullitate Scripti Certi maalis, emunctive Subsecuti Maone interposita, Super expunctam Sortem Bonor Kostery resignationem et quietaonem de ptio in Prnas quor Supra GG. Lutomirskich recognovisse deducuntur, quamobrem Scripto Manuali per G. Stanislaum Mlicki in rem G. Norberti Jaroszewski dato perceptionem restantis cujusdam pty, et assecurationem recognoscendæ assecurationis, in se complectenti, tanquam nullo authens actu corroborata, ptium quale pro hæreditate Sortis ejusdem N. Mlicki constitui debeat, non enarrato nec transactiones plenarie in rem GG. Lutomirskich authens intercessas, dato et accepto, omnimodo solliditas sufferre posse, nec in quopiam juri hæreditt GG. Lutomirskich pjudicare posse resoluto, hosce GG. Lutomirskie comparentes tenoratar Sortium, unius Kierszczyzna dictæ, a NN. Bethowskie alterius Mliczyzna noncupatæ, a GG. Molskie et Cywirskie quesitar ltmos et indubitatos hæredes Constituit, quia vero omnes expunctæ Sortes Girzeniszczyzna videlicet, GG. Lutomirskich Maritor hæreditariæ in Bonis Mlice Kostery et Obory Sitt totaliter in Possessione Succ.or Olim G. Thomæ Jaroszewski manere comperiuntur, Jidem autem Succ.ores Jaroszeviani

Contune Mliczyzna et Girzeniszczyzna GG. Lutomirskich

cum juribus suis tantisper non comparent, negotiumque
Causae praesentis in Contumaciam eorundem resolvitur, G.G. quoque
Lutomirscy Conjuges nec qualitatem dictae Sortium, nec de-
ventionem earundem ad possessionem horumce Successor Docu-
mentis sufficienter probat, igitur in ordine Documentorum
eam quantitatem et Deventionem sufficientius probari possi-
bilium, necessariae Conquisitionis actus praesentis Condmis ad fram,
Seatam post Dcam Jubilate Anno futuro 1787. incidentem cum
robore et vigore Decreti, ex quo praesens fundata jurisdictio
limitatur, terminusque Comparendi Partibus in illa die Conservatus
paratus peremptorius.

Petrus Rudowski Cameranus Terrestris
Pltus Plocensis Judex Condescensionalis

In termino itaque memoratae Condescensionis, vigore passertae
limitationis, ex prorogatione et Subsecuta per Mtem reclamationem
coincidenti, Die videlicet 30 mensis 9bris Anno 1789. Supra-
scriptum Officium Camrle rursus ad haec Bona in primo
actu Contenta Condescendendo Jurisdictione quae ibidem sua
praesentis Illi MM. et G.G. Maximiliano Brunone in Moyho-
wy Comite Sierakowski Castellano Plocensi Ordinum
Polonor Equite, Melchiore Mieczyński Burgr Crensi
Plocensi Stanislao Wolski, Adamo Trzciński et aliis plurimis
nobilibus per vocum Mtis Rni Glis Providi Alberti Ignazali
de Kossobudy authentici et Jurati, actum praesentis acclamantis et
eidem adstantis reassumpta, Supra Scro mnnli Partes ut suo
Coram Comparent Judicio acclamare mandavit, quae Partes et quidem
G.G. Franciscus et Catharina de Gizeriskie, Mathias et
Petronella ibidem de Gizeriskie Conjuges Lutomirscy actu, et
quidem Contes in assa maritor suor Pltter MM. Antonius et
Bartholomaeus Zorawscy Subdapiferidae Orzanensis Citti
et Indicensis per eundem M. Antonium Zorawski suo et Fratris sui

x

nne Prlter MM. Romualdus Subjudex Paulus Judicida
Trres Vissogrodiense Fratres interse Germani Kadłubowscy
Citti per eundem M. Zorawski Perillis Rndissimus Valentinus Cam-
nicus Chelmensis et MM. Sebastianus Thesaurarius Sieprz-
ensis et Caietanus Succamerarius Sacrae Regiae Mtis Fra-
tres interse Germani Kozłowscy Ignatius Michiewicz et
Sophia Kozłowska Conges Citti per eundem M. Caieta-
num Kozłowski suo et Suprascriptor MM. Fratrum ac
MM. Michiewiczow nne Prlter GG. Mathias Mazowiecki
Burgr Crenensis Plocensis et Theodora de Kuczborskie primi Ob.
G. Theodori Jaroszewski Camridae Granitialis Plocensis Secun-
di ad praesens voti in vicem Conges, Pater adoptivus et mater,
tum Stanislaus Pancratius et Clara Filij et Filia
Pricigniq Jaroszewscy Citti, per eundem G. Mazowiecki suo
Contis et Pricignor suor nne Prlter Illris adm Rndus Flo-
rianus Jaroszewski Notarius Consistorij Plocensis Citti per G.
Albertum Włoczewski. G. Norbertus Jaroszewski Camrida
Granitialis Plocensis Citti per eundem Illris adm Rndus Marti-
nus et GG. Jacobus et Stephanus Rudzienscy Fratres
interse germani adcitti per eundem G. Stephanum Rudzien-
ski, suo et Fratrum Suor nne Prlter, Coram Judicio suo
Condrli comparuerunt, Judm ad nexum Decreti, ex quo praesens
fundata jurisdictio post plenariam Convictionem hac in causa
Subsequi, probatam inter Prtes Comparentes et alios lati, reliquor
Citti et adcittor ad praesens disparente Contumatia non attenta,
dilatione quoq infirmitatis per Comparentem Illm adm Rndi
Jaroszewski post Resolutiones in Anteriori Condnis Trnis In-
contumatiam ejus promulgatas, nunc concedi affectata tanquam
in negotio convicto Comparentibus etiam GG. Mazowieckis
Congibus, vi tutoreae Super Successoribus Ob. G. Jaroszewski cum eadem

Gre

G. Mazowiecka pereatis, Possessioni Bo Quendam N. Thomae Jaro-
szewski totaliter insistentibus amputata Prtibus Comparentibus
Secum experiri mandat, in Experimento liat mm Mazowiecy
Conges, tum Succores Olim M. Theodori Jaroszewski facta ma-
nifestatione coram actis Crene Plocene Die tertia mene maij
Anno 1787. ~~de nullitate~~ Contra Decreti Judicij sui in anteriori Con-
descensionis Trno. promulgatiom et Circa Trnum ad Judicia Tribu-
nalitia Rni Petricoviensis pro relevatione hujusce Decreti per
Mlem Joannem Koziarski de Dembsk authe et Jurat ad Bona
Mlice Koziki, cone GG Lutomirskie Conges editum coram actis Crene
Plocene Die 23. mene 9bris Anno fluenti relatum remissionem
dijudicatae Causae ad haec Judicia Tribunalitia Subsequendam conclu-
dunt, cum vero modo primum nonnullae Cathagoriae, eodem Decreto
In Contumaciam Concludentium ex Documentis actoreae Prtis
sunt resolutae, Jam vero Causa psens integra et finaliter
nihil intactum relinquendo Decreto ex quo psens peragitur actus
ad decidendum Judicio Suo Porrecta propterea in medio discus-
siones causae conclusa remissione amputata non nisi post finalem
integrae Causae resolutionem Motione Sin Interponenda ad haec
Judicia admitti, oblata, ex nunc Prtibus causam ulterius prosequi
mandat, in Prosecutione, cum in Puncto reproductionis Comportaonis
et Communicaonis Juratoriae Documentor per Illrem Adm Rndum
et GG. Jaroszewskie, tum mm. Mazowieckie Satisfactio De-
cretis Judicij Trnis Plocene Annor, 1774, 1780, 1781, 1782, 1783 et
1786ti, in quibus psens nititur actus tum Condescensoriali Anni
1776. ob Contumaciam eorundem in anteriori Condnis Termino nedum
adimpleta, esse cernitur, proinde iidem quoad irresolutum, nunc ad resol-
vendum, incumbens negotium, hanc Satisfactionem pstare ob-
stringuntur in instanti, et GG Lutomirscy Conges tum, mm. Zorawscy
Porro et Illris Adm Rndus ac GG Rudzierscy Documenta in anteri-
ori Condnis Trno, per se pvio Jurto Comportata et vertente causa
conquisita, quo ad negotium nunc ad resolvendum deveniens sese

rete

Referentia reproducere, Obligantur Comportavit M. Mazowie-
cki suo Contis ac Succor Jaroszewianor nne eadem Documenta
Summario per Se Consero enarrata, et GG Lutomirskim
Congibus Communicavit, postque Subsecutam Documentor
cum Summarijs confrontationem, realem Comportatorum Commu-
nicationem Jurto Corporali, in facie Judicij Sui et atten-
dentia Prtis Comprobavit, MM. quoq Zorawscy tum Illis adm
Prndus et GG Rudzierscy Documenta in ante Comportata
reproduxerunt, Singulariter vero GG Lutomirscy, una cum
noviter Conquisitis distincto Summario manu Judicij sui
authorisato explanatis. GG. Mazowieckim Congibus et Succes-
soribus Jaroszevianis Communicarunt, hoeq in Puncto sa-
tisfactione per Prtes adimpleri declarata, ad liquidationem
Jurium et Onerum in dictis Sortibus Kierszczyzna Girzeriszczy-
zna et Mliczyzna sese extendentium, accedendo, imprimis in Sorte
Kierszczyzna Summam Septingentor Tynec de Manibus Mbliorum
Pauli et Sebestiani Girzeriskich, tum Andree Rudowski
levatam actis Crene Plocene fra Secunda post Festum Divisi-
onis Sanctor Aplor Anno 1735. per N. Stanislaum Kier-
ski. N. Felicianna Kisielewska Conti suae super Bonis
Mlice Kostery et Obory Inscram, post que sterilem ejus dec
Decessum fr GG. antonium et Gregorium Kisielewskie Ob
Mathiae Filios Ob vero ejusde N. de Kisielewskie Kierska
Sororinos Germanos Jure Successivo devolutam Compla-
natione Certa in Molnik Die 25. mene Julij Anno 1776.
Confecta per N. Antonium Kisielewski in rem Soliusmet,
G Gregorij Kisielewski demissam per memoratum vero G Grego-
rium Kisielewski, coram actis Crene Plocene Die 28. mene augu-
sti, Anno 1780. Olim G Theodoro Jaroszewski Cumidae Grani-
tiali Plocene Ob Thomae Filio transfusam, deinde Summam
Mille Tynec Florenos Mille Ducentos Sexaginta Sex et
Grossos 20 Pol efficientem actis Crene Plocene fra tertia post
Festum Visitaonis G.V. Mariae Anno 1727. per N. Josephum
Florenos Octingentos Octuaginta Sex q 20. Polone efficientem

Gors

Goszczycki Sortis ejusd. Kierszczyzna anteactum haeredem NN. Catharinae N. Pauli Zglenicki Conti et Magdalenae N. Andreae Zglenicki filiae assecuratam Decrisq. quadrinis primo quidem in Crno Plocen. fra Secunda pridie Festi Sancti Nicolai Pontificis Anno 1729. ab eod. N. Josepho Goszczycki, altero fra 2da ante Festum Sancti Mathaei Apli et Evangelistae Anno 1731. tertio fra Secunda in Crno Festi Ssmae et Individuae Trinitatis Anno 1736, Ultimario deniq. fra Secunda in Crno Festi Sanctae Margarethae V. et Martyris Anno 1738. in eisdem Judicijs Crnae Plocen. promulgatis, a N. Stanislao Kierski haereditatem Sortis Kierszczyzna a N. Goszczycki acquirente, una cum provisionibus et luitis Poenis adjudicatam post Subsecutam vero Vigore expunctor. Duretor. in hac Summa Originali tumq. Provisionibus et Processu, medietatis Sortis Kierszczyzna in B. mlice Kostery fra Secunda ante Festum Sanctae Margarethae V. et Martyris Anno 1740. pre earund. NN. Catharinae N. Pauli Zglenicki Magdalenae N. Alberti Sulkowski Contes Zglenickie traditionem in acta Crnae Plocen. Sabbo post Festum V. G. V. Mariae Anno 1744. ingrossata per altefatam Creditricem N. Magdalenam de Zglenickie Sulkowska coram actis Crnae Plocen. fra quarta pridie Festi Sanctae Margarethae Virginis et Martyris, Anno 1747. in medietate nempe Quingentor. Tynec. in altera vero Simili medietate per N. Paulum Zglenicki ad Jacobi Filium ex praefata N. Catharina itidem Zglenicha progenitum coram eisd. Actis fra tertia in Vigilia Festi Nativitatis S. Joannis Baptae Anno 1761. cum provisionibus et Processu parataq. possessione traditorea ad G. Thomae Jaroszewski Camrio Granitiali Plocen. demissam, tertiam Ducentor. ducem florenor. Pol. albae argenteae Sinae procentu monetae Florenos Ducentos Sexaginta Sex Polonae efficiens originaliter, Ad N. Josephum Goszczycki NN. Stephano Nicolao Luciae Barbarae N. Nicolai Kudowski Conti Kisielewskim Coram Actis Crnae Plocen. fra tertia

X

post

post Festum Sanctæ Margarethæ V. et Martyris in Anno 1727.
modo Simplicis Debiti in B. Mlice Jnscrum Decrog Judicij
Crenæ Plocenæ fra Secunda post Dcam Oculi Quadrlem
Anno 1741, unacum provisione ac Pœna lucta, a N. Stani-
slao Kierski adjudicatam per pfatos NN. Stephanum Nico-
calum et Barbaram N. Nicolai Rudowski Contem fratres
et Sororem interse Germanos Kisielewskie post Sterilem
Decessum N. Luciæ Kisielewska, coram eisdem actis fra tertia
post Dcam lætare Quadrlem Anno 1747. cum provisione et
Processu, parataq Traditorea Sortis Kierszczyzna Possessione
eidem Ot G. Thomæ Jaroszewski transfusam, has Omnes Supe-
riores Summas Originales unam Summam Duorum Millium
Quadringentorum novemdecem florenorum et gr. decem Pol. efficientes
pro reali onere Sortem Kierszczyzna gravanti Judm agnoscit,
Sortem vero Mliczczyzna Oneri tantum Summæ Centum
Tynæ Florenos Centum Viginti Sex gr. Viginti Pol. per
N. Stanislaum Mlicki Ot N. Thomæ Jaroszewski Vice Notario
Trri Plocenæ modo Obligatorio Coram actis Judicij Trris Plocenæ
in Raciaz fra quarta pt Festa Solennia Sacri Pente
costen Anno 1740. assecurata Subesse declarat, in Sorte vero
Girzeriszczyzna Summas Binas primam Quadringentorum flor
albæ argenteæ Sine pcenta monetæ per N. Stanislaum
Girzeriski Actis Crenæ Plocenæ fra quinta post Dcam Mise-
ricordiæ in Anno 1702. modo Obligatorio J. Adm Rndo. Marti-
no Vicario Ecclesiæ in Lag tum Honestis Paulo et Norberto
filiastri Zuchniewiczom inscram, per eosdem vero Zuchniewicze Patruum
et Filiastros actis eisdem fra Secunda post Festum Visita-
tionis Gv. Mariæ in Anno 1716. Olim G. Mariannæ Mli-
cha Ot G. Pauli Rudowski Conti transfusam, alteram Tre-
centorum Tynæ per Suprafatum Olim N. Stanislaum Girzeriski
Olim N. Paulo Rudowski coram actis ut supra Crenæ Plocenæ fra ter-
tia pt. Dcam Misericordiæ Anno 1713. itidem modo Obligatorio super

Lbro Adamo Kozdray, cum Conte Pueris Puoribus totaq illius Substantia, et Supellectili Domestica de Bonis Mlice Kostery Subdito, una cum agris per ipsum Possessis, nec non distinctis agris assecuratam per NN Joannem et Catharinam N. Francisci Kolczynski Contem Fratrem et Sororem Germanos Rudowskie, ejusdem Ad Pauli Filium et Filiam ex eadem olim G. Marianna Mlicha pgenitos actis Crenae Plocenae Sabbo post Festum Sancti Bartholomaei Apli Anno 1749. memorato olim G. Thomae Jaroszewski, cum parata possessione cessas, unam Summam Octingentorum Octuaginta Sex Florenor Grossor 20. Polonae efficientes hucusq realiter haerere judicat praeassertasq omnes Summas Supraliquidatas Originales in Exemptionem Sortium Kierszczyzna Mliczyzna et Ginzeriszczyzna pocientes, unam Summam Trium Millium Quadringentor Triginta Duor Florenor gr. 20. Pol efficientes, per Capita olim GG. Thomae Parentis et Theodori Filij Jaroszewskich, nexu quoq Transactionum olim G. Theodoro Jaroszewski per Illrem Adm Rndum Florianum et Norbertum ejusdem olim Thomae Filios Jaroszewskie recognitar GG. nosos Stanislaum Pancratium et Claram Minorennes Jaroszeskie ejusdem olim Theodori Filios et Filiam Ltme Concernere debere arbitratur, et licet Provisiones a Summa Septingentorum Tynae Kisieleniana Supra liquidata, tanquam Simplici Depito in sera, ad alteram tantam Summam accretatumq a Summis prima Ducentor Decem Tynae itidem Kisielesciana, altera Mille Tynae Zgleniczyana, Decretis unacum Marcis, ex processu emicantibus, ~~Decretis~~ adjudicata, hosce Successores Jaroszewianos ex Sorte Kierszczyzna respicere cernuntur, verum quoniam dicta Sors Kierszczyzna, in possessione eorundem nexu Traditionum, totaliter manere probatur ex eo quoq ad Calculum deperceptis pocentibus reddendum Liquores Jaroszeniani juste, tenetur, ob vero impossibilem probationem distinctionis plibatae Sortis, Jidem Successores perceptos pocentus, remonstrare haud posse Sese denuntiant,

Praeterea p Subdito Adamo Kozdray, Seu potius ejus Prole Supellectili Domestica, et quovis proprietate ad praesens in fundo non existentibus, justa bonificatio pro re GG Lutomirskich adinveniri debeat, proinde praefatas provisiones et Possessione Sortis et praetensione, in existentia Subditor, cum proprietate eor Judm mutuo Compensandas declarat, quodemum refert praetensas per Successores Jaroszewianos quotas, primam quinquaginta Tynae per G. Adamum Gizeriski, tertiam unius aurei hungae per Olim N. Theressiam de Stawczkie Gizeriska eorum Matrem quartam unius aurei hungae Tynae Sex et Sextarij unius per utrosq eosdem GG Gizeriskie ad extremum unius aurei hungae per G. Antonium Gizeriski, ab Olim G Thoma Jaroszewski Contractas, Scriptis Manualibus uno in Mlice die 23 Januarij Anno 1752do manibus tentis GG Adami et Antonij Gizeriskich, altero die 23 Junij anno eodem manu Soliusmet G. Antonij Gieczyriski, in una Filura Papyri subscriptis, indigitatas, quoniam de nullitate praedicti Scripti Maatio Coram actis Judicij Trris Plocensis, in positione eorundem in Bilsko, fra Secunda post Dcam Jubilate Anno 1773. per eundem G Antonium Gieczyriski, suo et G Adami Gieczyriski interposita, reponitur, vindicatio autem earundem quotarum tam per Olim G Thomam Jaroszewski, quam ejus Filios spatio Viginti trium annor neglecta remonstratur, nunc vero post Subsecuta, tam Creditoris quam Contrahentium fata nec comprobatio nec evasio secure probari posse animadvertitur quam Obrem Judm exaratas quotas invindicabiles esse judicat Indictionem quoq Perillris Adm Vrndi et GG Rudzieriskich suum in Judm introductam, resolvendo cum ex Comportatis pro Justo Documentis, N. Sophiam Dziedzicha pro tunc Ob N. Joannis Mlicki Relictam Contem Viduam ex Summa sua Trecentor Florenor Pol Sibi per eundem Ob N. Joannem Mlicki quondam Valentini filium priorem Maritum suum in Sorte Bonor Mlice Kostery inscra, N. Alberto Niedroski, alteram trium aureor hungae per G. Antonium Gizeriski

Coram actis Crenę Plocenę fra Secunda post Diam Conductus Paschę anno 1708. Summam Ducentor Florenor Pol. assecurasse, eundem vero N. Niedrowski coram eisdem actis Crenę Plocenę fra Sexta ante Festum Sanctę Margarethę V. et Martyris Anno 1716. hanc Summam Ducentor Florenor N. Mariannę Mlicha Olim Thomę Filię N. Pauli Rudowski Conti cessisse, ab eadem vero N. Rudowska jus ad praefatam Summam N. albertum Rudzieriski, robore transfusionis Coram actis Crenę Plocenę fra Secunda ante festum Sanctę Marię Magdalenę Anno 1728. recognitę quesivisse; quem N. Rudzieriski N. Franciscę Rudzieriska Filię Suę, N. Stanislai Mlicki ejusdem Olim Joannis Originaliter inscribenę Conti, coram actis ut Supra, Sabbato post Festum Visitaonis GV. Marię Anno 1732. expunctam Summam demisisse, nihilominus eundem N. Stanislaum Ab Joannis Filium, Sub uno eodemque Transfusionis Actu, ibidem Summam Centum Tynę in Bonis Mlice Kostery praedicta N. Franciscę Rudzieriska Conti suę assecurasse, postque Subsecuta memoratę N. Franciscę de Rudzieriskie Mlicha Sterilia fata in Anno 1739. in Judicijs Trribus Zawskrzenę in Sneriskio fra secunda post Diam Septuagesimę respectu Solvonis assertar unius Ducentor florenor alterius Centum Tynę Summa Super Ab N. Stanislao Mlicki Ab N. albertum Albertum Rudzieriski Parentum Condemnaonem obtinuisse, has utrasque Summas, in Prnam N. Francisci Rudzieriski ejusdem alberti Filij, memoratę vero Ab N. Franciscę de Rudzieriskie Mlicha Steriliter decessę Fratrem Germanum modo Successivo devolutas esse a quo Comparentes Cittos et Indicentes processisse palpatur, proinde has Summas utrasque unam quidem ex Tynę in florenos reductam florenos Trecentos Viginti sex et grossos 20. pol., junctim efficientes, una cum provisione ad alterum tantum accreta Perilli adm Pndo et GG. Rudzieriskim

Comparentibus ex Sorte Mliczyzna juste Servire debere
Statuit, In Ordine autem adinveniendae quantitatis et ubicationis
Sortium Ginenszczyzna quidem GG de Ginenskie Luto-
mirskim Mliczyzna vero et Kierszczyzna GG Lutomirskim
Maritis in Anteriori Termino haereditati Subesse arbi-
tratarum ad revisionem Bonor Mlice Kostery, Obory,
et Kosiki, Judm eum Prtibus Utrisq sese Contulit, qua
peracta ~~methodo tali (inserat)~~ et cum Documentis in
Judicio repositis confrontata, gratia sufficientioris expuncta
quantitatis, et ubicaonis Sortium probationis, inquisitionum
per GG Lutomirskie Conges ab una, et mm Mazowie-
ckie itidem Conges, tum Succores Jaroszevianos ab
altera Prte instantanee eduendam arbitratus, et additur
mlis ejsdem Prtibus, ad pronuntiandam Super incorruptio-
nem Testium Jurti Rothano prestiterunt haec juramenta
m. Mathias Mazowiecki suo Contis, et Succorum Jaroszevianor nne GG.
quoq Franciscus et Mathias Lutomirscy, suis et Contum
Suarum mribus, Interrogatoria referentes ad hanc Cathego-
riam, utraq Prtes Conscripserunt, per se Subscripta
mutuo Sibi Communicarunt, Testes nominarunt et
Inquisitionem Suam, et quidem GG Lutomirscy Conges
Testibus Duobus jam vero mm. Mazowieccy Testibus
tribus eduxerunt, reliquor vero Testium in Interrogatorijs
adnotator, in Sequenti Condnis Termino ex limitaone
per se affectata per Judm facienda incidendo, adductionem obtulerunt,
quapropter affectaoni et offerentiae Prtium annuendo
Judm, actum psenc Condnis, ad Captatum tempus pr vijs
innotescensijs, tempestive Prtibus immitentis pfiendo
eum Vigore et rigore Dni ex quo psens peragitur actus denuo,

differt

Denuo differt prorogat limitatq et Conservatur Omnibus Prtibus Terminus Comparendi paratus Peremptorius.

Petrus Rudowski Cameranus Terrae Pltus Plocen Judex Condescensionalis

Robore cujus Limitaonis supra per Officium Suum factae immissa prius obdestinatione Partibus in Nadalki die octava mensis Julij Anno 1791. datuata ad acta Crenae Plocenae die Decimaquinta mensis Julij anno eodem per oblatam porrecta de adventu Officij Sui in Die 13. mensis augusti Anno eodem Subsequi oblato Prtes notificanti, in Termino ex Prorogatione, ad affectaonem Prtium facta, Actum in Fundo Bonor Mlice Jarnutey, Kozilki, Kostery et Obory fra quarta ante Festum Sancti Egidij abbatis proxima Scilicet Die 31. mensis augusti Anno 1791. Praesentibus J. MM. et GG. Josepho Zakrzewski Commissario Civiliter Bellico Pltus Plocenae Stanislao Sękowski Tribuni et Camrij Granitialis Plocenae Melchiore Mieczyński Burgae Crenae Plocenae Adalberto Rogieński Stanislao Wolski, et alijs plurimis NN. per Vocem Mlis Rni Glis Providi Benedicti Misiak de Kłodzynka authae et Jurati actum praesentem acclamare et eidem adstare Idem Officium ad Supra sera Bona rursus Condescendendo ibidem Jurisdictione sua reassumpta, Supra sero Mli Partes ut suo Coram Compareant Judicio acclamare mandavit, ~~quae Partes ut suo Coram Comparent Judicio eidem Mli Intimavit~~, Quibus in Termino Comparentibus et quidem GG. Francisco et Catharina de

Giner

de Girzeriskie Mathia et Petronella itidem de Girzeriskie
Utrisq Congibus Lutomirskie Actt Citt et Indicenc per eosdem
GG Lutomirskie Maritos Suis et Contum Suar nnibus
Prltter J. et MM. Antonio et Bartholomaeo Fratribus inter
se Germanis Zorawskie Citt per eundem JM. Antonium
Zorawski Thesaurarium Raciąsienc et Commissionis Civi-
liter Bellicae Commissarium Suo et Fratris sui nne
Prltr, MM. Romualdo Subjudice et Paulo Judicido
Trribus Vissogrodienc Cittis per eundem JM. Antoni-
um Zorawski JJ et MM. Sebestiano Thesaurario
Sieprsienc et Caietano Succamerario Sacrae Regi-
mtis Civilico bellicis Commissarijs Pltus Plocenc
Kozłowskie, Cittis per eundem JM. Sebestianum
Kozłowski Suo et Fratris sui nne Prltter Perilli
Rndsmo Valentino Kozłowski Canonico Chelmenc
Citto per Eundem, MM. Ignatio Michiewicz et
Sophia Kozłowska Congibus Citt per Eundem
et JJMM Marianna de Czachowskie Olim J. Mci
Maximiliani Brunonis Sierakowski Castellani
Palatinatus Plocenc Relicta Conte Vidua Matre
Antonio Vexillifero Terrae Zawskienc Ordinis
Sancti Stanislai Equite Filio Sierakowskie
adcitt et Indicenc per Eundem JM Sierakowski
Filium Suo et Matris suae nne Prltter J. adm Rdo
Martino et GG Stephano ac Jacobo Fratribus
inter se Germanis Rudzieriskie Citt et Indicenc
per Eundem G Stephanum Rudzieriski suo et Fratrum

suo

Suor nne Prtter G. Stanislao Wolski Indicenae
Prtter suae Coram Judicio Comparentibus Judm GG Ma-
thiae Mazowiecki Burgae Prenae Plocenae et Thae-
dorae Kuczborska primi Ob G Theodori Jaroszewski
Camridae Grlis Plocenae Secundi ad presens voti in vicem
Congune Sietrici et Matris Stanislai Pancratij et
Clarae Filior et Filiae ac Privignor Jaroszewskich
tum G Norberti Jaroszewski Camridae Gnlis Plocenae
Ac reliquor Citt ad obloquentiam Decreti executivi
post Subsecutam presenae in Causa plenariam Convictionem
Lati, Contumacia non attenta, Quoniam in Anteriori Ter-
mino Inquisitio a Prte GG Mazowieckich Congune
et Succor Jaroszevianor ex Tribus Testibus, a Prte
vero GG Lutomirskich Congum ex Testibus binis
educta presenae in Termino adimplenda incumbit, ideo
ante omnia GG Lutomirscy Conges Inquisitiones suas
reponere tenentur, reposuerunt, Satisfactione igitur
in praemissis declarata Judm Statuit, quatenus iidem
GG Lutomirscy Conges, reliquos Testes in Interrogatorijs
Suis adnotatos, nec dum Testimonia Sua deponentes,
gratia Auscultandi Testimonij inducant in Instanti, itaque
iidem ad Priores binos, nunc tertium induxerunt, et in In-
quisitione sua ex Testibus Tribus educta persistunt,
qua lecta Documentisq in anterioribus Terminis Com-
portatis, nunc repositis discussis, et cum quantitate Sittu-
que Pessular et agror in Bonis Mlice Kostery et Obory
in Anteriori Termino, circa revisionem per GG Lutomirskie

demon

59

Demonstrator confrontatis, Siquidem resignaones et Donationes jus hereditatis tam Antecessoribus G.G. Lutomirskich Contum Super Sortem dictam Kierszczyzna, quam ipsismet G.G. Lutomirskim Maritis Comparentibus, ad Sortes Mliczyzna et Kierszczyzna adferentes, tanquam Super totas et Integras Sortes recognitae Inscriptionesq Obligatoriae favore quarum Prnar super dictas Sortes intercessae Similem Generalitatem in se retinentes Certam quantitatem et Ubicationem Suprascriptae Sortium in Bonis Kostery et Obory nondenotant, praeter nonnullis Obligationibus non nulli agri detegunter, quod ve Memoria Testium hos agros ad Corpus Ptactae Sortium Spectans memoria retinere ~~nequit~~, et eosdem remonstrare nequit, inquisitio educta testatur certamq latitudinem Ptentionem et ubicationem arcae et Pessularum, praeter non nullos agros non enarrat, tantummodo tenotatas Sortes Gineriszczyzna Kierszczyzna et Mliczyzna amplas esse explicat, Sortes vero Dzięgieleszczyzna nullatenus a quavis Supradictae Sortium pluris agros retinere Posse, jam vero Sortem Strusienszczyzna a Sorte Kierszczyzna multo minorem apparuisse expungit, non nullos agros et arcam ad Bona Mlicz Jarnuty Spectantes integraliter Componitur, ita medietatem Dictae Bonae Kostery et Obory pro hereditate JM Antonij Sierakowski Vexilliferi Terrae Zawskiensis Ordinis Sancti Stanislai Equitis, Robore Transactionum per ~~et~~ JM. Maximilianum

propterea in defectu tam Documentis, qm inquisitionibus certa probationis, quantitatis et Situs, expunctae Sortium, non nisi pul integro Villa Kostery et Obory ex sese tantum Sortibus, una Gineriszczyzna altera Kierszczyzna tertia Mliczyzna G.G. Lutomirskich Conjuncta quarta Dzięgieleszczyzna donaone coram actis Crene Plocensi Sabbo in Vigilia ✠ Sierosz

✠ Testi Caneti Sig. Ill. apl. ao 1750 per P. Joannem Dzięgielewski Mtha quarta Strusienszczyzna similis donaone coram ipsis actis Sabbo post Festum Natis S. Joannis Bpta Anno 1750 per P. Joannem Martianum N. Mathiae Kuy Bibl. Cont. et Catharinam Virginem in Septem Strusienskie Sexta Decimum Dziedziczyzna resignaone, coram actis Crene Plocensi fra Secundo post die festi S. Margarethae V. et Martyris anno 1755 per J. Vincentium Dziedzielski intercessa per Olim J. Thomam Jaroszewski quaesit praeter non nullos

~~30~~

Między Jaśnie Wielmożnym Maximilianem Brunonem Chrabią Sierakowskim Kasztelanem Płockim Orderow Orła białego y S. Stanisława Kawalerem Niegdy Wielmożnego JmPana Cheronima Sierakowskiego Łowczego Krzemienieckiego Synem z Wielmożną JmPą Antoniną Lasocką Spłodzonym Niegdy zaś JWW. Pawła na Moikowach Sierakowskiego Kasztelana Dobrzynskiego y Maryanny Kępskiey Wnukiem z iedney. a JmPany Franciszkiem y Macieiem Lutomirskiemi Bracią między sobą Rodzonemi Niegdy Woiciecha Lutomirskiego y Katarzyny Unierzyskiey Małżonkow Synami Swemi y JmPaniow albowiem JmPan Franciszek JmPani Katarzyny zaś JmPan Maciey JPani Petronelli Małżonek Swoich Girzenskich Niegdy Antoniego Girzenskiego Cureck Imieniem za ktorych Pokoi Ręczą y Zapisuią z drugiey Strony iest postanowiony ninieyszy Kontrakt z przedażny wiecznie y nieuzruszenie trwać Maiący w następuiący Sposob. iż wspomieni JmPanowie Lutomirscy Części na Dobrach Mlicach Kosterach y Oborach w Woiewodztwie Płockim a Powiecie Bilskim leżące Kierszczyzna y Mlieczyzna zwane Swe Dziedziczne zaś Część Girzenszczyznę rownemu Dziedzictwa Prawa Małżonek Swoich ktorych Imieniem Czynią podległe ze wszytkim do tych trzech Części mianym Prawem y Własnością niemo Przyległościami y Pożytkami Jako to Polami Rolami Łąkami Siedliskami Ogrodami Stawami Sadzawkami Sumieniami Błotami Łąkami Pastewnikami Zarosłami Chrustami Budownią Poddanemi nie Sobie ani Żonom Swoim Oprocz Pluszy iedney w Polu pod Kozikami zwaney leżącey Długiey Stai Troigi a Szerokiey Zagonow Osmnaście Omiedzowaney na Części Girzenszczyznie będącey przez Przedaiących teraz posiadaney ktora z pod ninieyszey przedaży wyłączaią

ayd do JMPP. Lubomirskich iak zdawna tak y na potym na
leżce Części / Nie zostawiwszy ale tak iak wyrazone Części
wskym o Nied zowdaniu y Ogranniczeniu Zostawały. y sto
Statą wieczym a Nigdy Niedzielanym Dziedzictwo y ich
prosi Prawem Jasnie Wielmożnemu Kasztelanowi y Jego
Sukcessorom Dacią Dawią albo raczey Części Kiewszyzny y
Miedzyzny za Summe Dziewięć Tysięcy a Zaś Gizenszy
zny za Summe Sta. Tysiąca Złotych Pol zpradaią
Wszych Summ Obydwuch a wiąc Summy wsaz z Części
Dwanaście Tysięcy Złotych Pol wynoszących liczenia spo
ro Następuie tak Instanowie Lubomirscy na zapłacenie
Długow z Części Gizenszyzny Summy Czterdziesci y Sześć
Dwadzieścia Polskich z Części zaś Kiewszyzny y Miedzy
zny swoich własnych Summy Trzy Tysiące Sto Trzydzie
ści y Sta. Złotych Polskich Dwadzieście Pol na Summie przy
Jaśnie Wielmożnym Nabywaiącym Zostawiaią y te Obiedwie
Summy Cudzą Summę Czterdzieści Złotych Pol wynoszące z Summy Szacunkowey Potrącaią. y Chcą aby
mowo Zostawionego Długu Czterdzieści Sześćdziesiąt Sześć
Złotych Trzech Dwadzieścia Pol Części Gizenszyzny Ciężar
cego Zostaiącą wyszłą Summy Szacunkowey Złotych Części
Gizenszyzny Dwanaście Tysięcy Sto Trzydzieści y Trzy
Grosze Dziesięć Polskich z Tey przeszłej Summy Summy
Tysiąc Sto Trzydzieści y Trzy Grosze Dziesięć Polskich
Dla Małżonek Swoich za Zabezpieczoną Mieć chcą a Sum
mę resztuiącą Tysiąc Złotych Pol w Kadencyą Expendowo
Prawnych na Winnych Kacyą Tey Części Gizenszyzny przez Siebie
wyższonych do Rąk Instanow Lubomirskich Małżonek
przez Jaśnie Wielmożnego Kasztelana wyższego wimnią vmacniaią
iakoż też Kwotę Tysiąc Złotych Pol z Rąk Jaśnie Kaszte
lana Małżonek miedzy Odbieraią y z Odebraney Kwitacyą mi
nie szym Kontraktem, podobnież z Summy Pięcia Tysięcy
Sześciuset Trzydziestu y Trzech Złotych Grosz Dwadzieścia Pol

Item Jure Patronatus mianym

większey Summy Dwieście Tysięcy złt Pol na części Kiiowey z
y Mieczystey wżiwego Szacunku mimo wyżey Zostawione
go Długu Zostaiącey się Summy Osmset złt Pol podobnież
y przy ninieyszym Kontrakcie przez Jeo Mć Kasztelana Kije
wskiego Do Rąk swych Jmć Panowie Lubmirscy Kiiowey
y Jałowcowskiey Dobrali tym że Zadnowzięcia Kontraktem Prze
dż Jasnie Wielmożny Kasztelan z części Kiiowszczyzny y Mie
czystey Resztuiącey Szacunek iuż tylko w Summie Pięć
Tysięcy ~~Sześćdziesiąt Sześć~~ złt Groszy Dwadzieścia Pol
wypłacowany ~~zostaie~~ do Rąk Jmć Panow Lubmirskich
Mądzionków Prędzącym iako też Summy Tysiąc Sto
Trzydzieści y Trzy złt 28 groszy Dwieście Pol z części Ki
rzenszczyzny Mądzionek Swoich za Lokacyą tym że
Jmć P. Lubmirskim Mądzionkom na Wigilią Narodze
nia S. Jana Chrzciciela w Roku przyszłym 1790. ty
mże Mieyscu Mianuie Jasnie Wielmożny Kasztelan wyliczy
a po wyliczeniu Jmć Panowie Lubmirscy na części swe
Kiiowszczyzny y Mieczystey przed Xięgami grodu Włodzi
Dawcizny y Kniei wedle Pomienienia ninieyszego Kon
traktu na rzecz Jasnie Wielmożnego Kasztelana Zeznać bę
dą powinni a do podobney Zeznania Dawcizny y Kontra
na części Kirzenszczyzny swe Mądzionki iako też tey części
Dziedziczki Staneli wtym że Czasie y do tegoż grodu we
Przyzwaiącą przy Aktach Tranzakcyach Osobno Jmć P.
Lubmirscy Jasnie Wielmożnego Kasztelana z Summy
Tysiąca złt Pol z Summy Szacunkowey części Ki
rzenszczyzny za Expens Prawa Dziś przez siebie
tey zkwitowawszy się. A tak Jasnie Wielmożny Kaszte
lan zostawuie Tranzakcyą iuż Sam wspomnione części dobr zpro
dane z Posesyi swey Possessorowi niegdy Ur. Teodora Sawoszewskiego
czyli ich Dyecyzyą y Statutu do reszty Ninieyszkowane będzie
Moren Niemiey iako ustawami zprzedających zostaiącemu
cy Wszelkich złych części Wymiarzaiących y tego wszystkie

Coby Jmść P. Lubomirskim Stolycy mogło od Pychy Kuba Jerzego
y tych Części Posiadaczow Upomnienia się Ze mney JMM. Kasztela
nowi Pozwalaią y wszelki zkond Prawa Czynią Lubo
miejey do Części Zprzedanych Zabrania JWielmoznemu
Kasztelanowi Pozwalaią Dokumenta wszelkie Tych Czę
ści dotykaiące we całkowity przeszły Czasie oddać JW. Kasz
telanowi będą powinni Exibicya Generalna od wszelkich
Długow tuinych nad Summę Cztery Tysiące złt Pol
ięcey Zostaiące wyrażaią się mogących y wszelkich
Praw Praw nych dowodow y Nadanie rek Tych Imienia
Dla JW Kasztelana Ręczą y Zapisuią Za Summy Czte
rech Tysięcy na Długi tuiey wyszczególnioney gdyby nad
wypłacone Długi co się zostać miało JW. Kasztelan JMć
Lubomirskim powinien przyrzeka nadto wszelkie Czynienie
Prawa Leymu teraźnieyszego Podatel Ofiary Dziesiątego
grosza Który dla Zmieszania Części zprzedanych z Częś
mi Osobnemi Jarosławskich a Raczey bez rozmiaru Całych
Włk Kosztow Zabaty przez Pojedyna Łącznie podania wy
szczególnić się niemogą, wymowieni iako y Inne Podatki
oraz Ciężary Kosztowne do Części zprzedanych przynależące
w Czynszach y Dziesiątinach Zaległych ten Kontrakt
Strony Obiedwie wspołobnym Czasie Uroczyście Kię
gami Roboronemi y we Leżytych Obwiązkach
na Leżącem wskazane Exide Mocy Prawa Roku
1768 y pod Zakładem Summy Szacunkowey przyrzekaią
Sobie przysiężnie Jurisdykcyi w Niedokończeniu Zapisu
y Nabycia podpisuią Działa się wdzięczą Kosztownym
Sigla Grodzkiego Sandeckiego 1769 Roku

Maximilian Bruno Lipski Kasztelan
Kiiowski ad Kontrakt Kontrahentem

Franciszek Lubomirski Swym y Małżonki swey Imie
niem ręką

Maciey Lubomirski Swym y Małżonki swey Imieniem

Melchior Dunin Mieczyński Pisarz Ziemi Kiiowski

Stanisław Wolski Pisarz Ziemi Kiiowski ręką

Sierakowski Castellanum Plocen. Ejus Parentem ab
JM. Antonio Zorawski Thesaurario Raciąsien. Com-
missario Civiliter Bellicoe Pltus Plocen. Super Bona
Mlice Jarnuty cum attinentijs et Successoribus olim Gi
Theodori Jaroszewski seu eor. matre et Tutoribus nempe
J. adm. Rndo Simone Smardzewski Notario Consistorij
Plocen. et G. G. Mathia Mazowiecki ac Theodora
Kuczborska Congibus Super Sortes Dzięgieleszczyzna
Strusieniszczyzna et Dziedziczyzna in Bonis Kostery
Jacen. quaeditar relicta, alteram medietatem Dictorum
Bonor. Mlice Kostery et Obory Sortibus G. G. de
Gizeriskie Lutomirskich Consortibus Gizeriszczyzna,
Earum vero Maritor. Kierszczyzna et Mlieczyzna haere-
ditarijs annectit, et perpetuo cedere debere arbitratur,
hoeq loco eod. JM. Antonio Sierakowski Vexilli-
fero Zawskren. Contractum in Ordine resignaonis di-
ctarum Sortium inter Ob. JM. Maximilianum
Sierakowski Castellanum Plocen. ab una, et prae-
dictos G. G. Lutomirskie Conges parte ab altera teno-
ris Sequenae (: Inserat :) reproducente, et eundem appro-
bari petente Super quoq ratificationem Ejus G. G. Luto-
mirskie Congibus Consentientibus Judm tenorato Con-
tractu, in Omnibus ejus punctis Clausulis nexibus
et ligamentis foro vadio caeterisq Contentis rathi-
ficato, iam ex nunc Ex divisione Supra assertarum
Sortium Gizeriszczyzna Mlieczyzna et Kierszczyzna
in Bonis Mlice Obory et Kostery Sittar minus necessaria
declarata, Indictionem ejusd. JM. Sierakowski resolvendo statuit.

quater

65

Latenus Idem JMMc Sierakowski Vexillifer Terrae Lawsmen
Filius exclusa Summa Octingentor Octuaginta Sex Florenor
grossor 20. Polonae Obligatoria p Onere Sortis Gi-
nerisczyzna in Anteriori Trno Liquidata nunc ad JM.
Sierakowski deventa, Summas ex pretio Sortis Gi-
nerisczyzna restantes, primam Mille Centum Triginta
trium Florenor Grossor Duum Polonae GG de Gineri-
skie Lutomirskim Centibus, Circa praevidendam Securi-
tatem, alteram Nongintor Octuaginta Florenor Pol.
in Bonificationem Expensarum, in Vindicatione
dictae Sortis, erogatarum GG. Lutomirskim Mari-
tis, pro pretio vero Sortium Kierszczyzna et Mlie-
czyzna demptis itidem Summis, prima Mille Octin-
gentorum Florenor Polonae in Vim pti, ab Ob. JM.
Maximiliano Sierakowski Castellano Plocensi per
GG Lutomirskie Maritos circa eundem Contractum
levata, altera in unum juncta Duorum Millium
Quingentor Quadraginta Sex Florenor Polonae
efficiente resolutione Judicij Sui in anteriori Termi-
no p Onere Sortium Kierszczyzna et Mlieczyzna
dictae gravanti reputata, Similiter Juri quaesito JM.
Sierakowski Subiecta et distincta Summa Origin.
cum provisione Computata Sexcentor Quinquagin-
ta trium Florenor Grossor Duum Pol., in anteriori Ter-
mino Illis adnu Rndo et GG. Rudzieriskim agni-
ta, restantem Summam efficientem Quatuor Millium
Florenor grossor 20. Polonae Solismet GG. Lutomirskim
Maritis ad manus p tra Secunda post Festum S.S.
Marianna de Czachowskie Ex Illmo M. Sierakowski Castellani Plocensis Relicta
Consors Vidua Bonorum eorundem Possessrix et Antonius

Stanisław Wolski Przytomny przytym będąc g. Kłbo.

Sanctor Trium Regum Anno futuro 1792do ventura
coram Officio et actis Crenae Plocenae Sub poena Bani-
tionis in Casu Contraventionis circa Maonem faciendam
Publicandae Solvat, quo in Termino et Sub rigore eodem
Idem GG. Lutomirscy Conges hasce Summas levent,
Consortialibus Securitatem provideant, et ad nexum enar-
rati Contractus Venditorij, et quidem Consortes, quas
Mariti Statuere tenebuntur Sortem Ginzeriszczyzna
iam vero Mariti Sortes Kierszczyzna et Mliczyzna
in Bonis Mlice Kostery et Obory Jacenae JM. Sierakowski Filio resignent, ac Documenta quavis ad resignandas
Sortes Spectanae Eidem extradant, tum quoq in eodem
Termino et Sub rigore Supraposito coram eisdem
actis Idem JMM Sierakowski Mater cum Filio Sortem Mliczyzna
emundando Summam Sexcentor Quinquaginta
trium Florenor grossor Dcum Polonae Originalem cum
Provisione junctam, Illmi Adm Rndo et GG Rudzieri-
skim agnitam ex Summis GG Lutomirskich Supradetrun-
catam, per Illmum Adm Rndum Martinum et G. Stephanum
Rudzieriskie actis Crenae Plocenae fra tertia in Crno Festi
SS. Innocentium Martyrum Anno 1789. tum per et G. Jaco-
bum Rudzieriski actis eisdem Die 22. menae Januarij An-
no 1790. G Melchiori Miczyriski Burgae Crenae Plocenae
cessam, per eundem vero in rem G. Stanislai Wolski
actis eisdem Die 19. men Martij Anno eodem 1790.mo
transfusam suprafato G. Stanislao Wolski Indicenae enumerat. De-
inde siquidem haereditas Sortis in Bonis Kocilki Sitae tantum

Mater ad Filium Filium vero ad Matrem se se non referendo

tantummodo Robore Donationum unius fra Secunda post Festum Visitaonis G. V. Mariae Anno 1688. per N. Adamum Prucheriski, Olim Mathei Filium, alterius fra Secunda ante Festum Sanctae Mariae Magdalenae Anno 1694. per N. Petrum Prucheriski utrarumque coram actis Crenae Plocensis in rem G. Adami Jaroszewski Notarij Crenae Gostinensis recognitas, una cum Bonis Mlice Jarnuty, Mohrk et Szuman, in ante JM. Antonio Zorawski, Thesaurario Raciąsiensis et Commissario Civiliter Bellico Pltus Plocensis Serviensis nunc ultimarie ad JM Sierakowski, deventa Cernitur, Praeter vero hanc Sortem reliqui agri in totali Villa Koziki haereditati GG. de Girzeriski Lutomirskich Subesse probantur, Ideo post Circa Resignationem coram actis Crenae Plocensis fra Secunda in Crno Festi Sancti Francisci Confessoris Anno 1648. per N. Mathaeum Prucheriski M. Jaroszewski resignantium Parentum, Super totum et integrum interesse in Sapistorio alias w Grudzi, in loco dicto odmiedze Girzeriskich do Granicy Mlickiey G. Marini Grabia ex tertia Prte do Granice Mlic Kostery zas do Młyna sciągasie Super Bonis Mlice Koziki in rem N. Jacobi Girzeriski GG. de Girzeriski ic Lutomirskich Abavi recognitam haereditas et Possessio ex Sorte Pruchensciana abscessa exponitur, ita et JM. Sierakowski Virtute posterior Transactionum a Successoribus ejusdem Olim N. Mathei Prucheriski

Stanisław Wolski Przytomny [illegible] [illegible] [illegible]

habitat, in tenorato loco w Grudzi, nulla possessione gaudere posse, Judm arbitratur, quinimo eo in loco Pessulas binas ad Bona Mlice Jarnuty Conseminari Solitas hæreditati et Possessioni GG. Lutomirskich Contum in instanti restituit, et additur Mlis Actui Prsenc adstans ad intromittendum, qui Suprafatas GG de Gnieniskie Lutomirskie, in restitutas eis Pessulas Intromisisse Judicio suo retulit, Deniq in Sublationem Condemnaonum Trinar primæ quidem in Płocko in Judicijs Trribus Plocenc Die 10. menc maij Anno 1779. Super Olim M. Leone Kozłowski Thesaurario Sieprscenc Perillis Rndsmi et MM. Kozłowskich Parente, alterius in Præsenc Bonis Die 19. menc novembris 1782. Anno in Actu Crenc Plocenc Die quarta menc Januarij Anno 1783. modo oblatæ insertæ Super MM. Paulo Kadłubowski Judicio Trri Visogrodienc Sebastiano Caietano, tum Perillri Rndsmo Valentino Canonico Chelmenc atq Sophiæ M. Ignatij Michiewicz Thesaurarij Sieprscenc Conte Kozłowskie, tum Ol M. Ludovica de Kosinskie, Olim M. Pauli Zorawski Dapiferi Orszanenc Relicta Conte Vidua Matre atq M. Bartholomæo Zorawski Filio nec non Succonibus Olim G. Victoriæ Kadłubowskæ, cum Olim G. Alexandro Osiecki percreatis, tertiæ deniq in toties dictis Bonis fra Secunda ante Festum Sanctæ Catharinæ Virginis et Martyris Anno 1785. coram actis Judicij Trris Plocenc in Raciąż Die 16. menc Januarij

69

Anno 1786. oblatuatae Super GG Norberto Ja-
roszewski Josepha et Eva G. Valentini Cieslin-
ski Salomea G. Josephi Suminski Rosalia G.
Adami Biattoskorski Consortibus Osieckie
Josepho et Stanislao Gliniskie Rosalia G. Sim-
nis Korytowski, Anna G. Petri Męcieński Con-
sortibus, Marianna Virgine Innupta Szumarski
Omnium Praesens in Causa ex Prte GG Luto-
mirskich Congrue obtentar et Publicatar et pro
Contraventione Decreto Judicij Trris Plocene
in Bilsko fra quarta Postridie Festi Sanctae
Agnethis Virginis et Martyris Anno 1783.tio Ju-
MM. Sierakowsky tanquam Bonor Convictorum
Possessorum et haeres Poenam Occuplicem Quatuordecim Mar-
carum Polone pro Crastino Festi Sanctorum
Trium Regum Anno futuro 1792do Incidenti sub
Rigore Poenae Banitionis Circa Maonem
extendendo, GG Lutomirskim Maritis, enume-
rare obstringuntur eodem quoq in Termino et
Sub Rigore quo Supra Perillris Rndsmus
JJ. MM. Kortowscy in Poena Duplici Jiden-
vero una cum MM. Paulo Kadłubowski, Igna-
tio Michiewicz et Succoribus Olim G. Vict-
riae de Kadłubowskie Osiecka in Poena Simi-
Duplici, Porro GG. Norbertus Jaroszewski Jo-

pha

Stanisław Wolski Trzytomny Młyn będąc g. Kłbo.

Josepha et Eva G. Valentini Cieslinski Salomea G. Josephi Suminski Rosalia G. Adami Białłoskurski Contes Osieckie, Josephus et Stanislaus Glinski Rosalia G. Simonis Korytowski, Anna G. Petri Mecinski Contes Marianna Virgo Innupta Szumandzki, in Pœna Quadruplici quatuordecim Marcarum Polonæ huncce JM. Sierakowski vincere obligatæ ~~Decreti Præsentis Vigore~~ Interea sin Summæ et Marcæ supra Solis Intimatæ per Illrem M. Castellanam enumeratæ extiterint Cessio exolutarum Summarum per Rehabentes eas pro re illius recognoscenda præcustoditur Decreti præsentis Vigore

Petrus Rudowski Cameranus Terrestris et Commissarius Civiliter bellicus Pltus Plocensis

Officium Præsens Crenæ Capitulo ad Oblationem Gnosi Mathiæ Zołłowski Decretum Condrle infrascriptum unacum Contractu Resignatorio ac Descriptione Status Bonor infra exarandor in Bonis inferius nominandæ inter Prtes inferius nominandas per officium Camrle Trrd Plocenæ p latæ manuq Ejusdem Officij Subscrum Reproducenæ ad acticandæ Actisq Præsenæ ingrossandæ Suscepit in Tenore Sequenæ (Inseratur) Originale Ejusdem Decreti Circa actu Præsenæ est Relictum.

Incro Plocenæ Sabbo pridie Festi Circumcisionis Christi Dni Scilicet Die 31. mæ 10bris anno Ejusd 1731.

41

1961
111
1831

204

Stanisław Wolski przytomny [illegible] będąc 9 [illegible]

Actum In Trindo Bonorum Kopobudy idque In Termino Condescensionis ex prorogatione Ultimania precedenti Feria Secunda post Tm Sanctorum Simonis et Jude Apostolorum Videlicet In Vigilia Festi Omnium Sanctorum Subsecut Die Trigesima prima Mensis Octobris Anno Domini 1791 Presentibus Prudis ac Nobilibus Joanne Kovacsich Vice Regente Tm Thoma Matthesich Melchiore Mericzánkó Burgrabijs Crenz Lovrenczibus Valentino Nowosielski Joanne Szanyeszlai Laurentio Dworzanski Adalberto Lugowski Ignatio Bojanowski ac alijs Nobilibus ad actum Presentem Congregatis nec non Mlis Anis Joseph Prudo Thoma Medesczki de Lugi Authe et Jurato ad actum presentem auctumando assumpto et eundem auctumando

Officium Insinuationis Camerariale Tm Plowcz Rubere tam Deus Judicij Tm Plowcz In Ruticz Fena Tertia post Dominicam Septuagesimam proximam Videlicet Die Vigesima Nona Mensis Januarij 1800 Anno Inter Mlum Antonium Kopobudski Thesaurarium de Plowcz ab una et Mlis Barbaram de Milkowskie ob Mlem Josephi Kopobudski Relictam Consortem Viduam Matrem Benignam Mlis Stanislaj Mroczkiewicz Regentis Comitatus Thesaurij Reg Comitem Filiam ac eundem met Mlum Mroczkiewicz Manicum nec non Mlis Ignatium Franciscum et Josephum ob Mlem Victoris Kopobudski Filios prte ab altera Emanati Diu mediante Decreto Condescensio ad Fundum Bonor Kopobudy et alia eo pertinentia cum Transferenda Jurisdictione de Bonis ad Bona Judicij aut Officij Camerarialis Tm Plowcz unius Duorumve Absentia non Obstante Capitali Tempore presentis de adventu sui temporive faciendo Assistentia mutua Partium cum prte Conducenz est adinventa Videmq Deno Decisum est ut hoc Judm sive Officium Camrle Tm Plowcz Conducenz et Condescensarum Comportationem et Communicationem Documentorum per prtes ad presentem Legis subsequenz Demandet Diu Subsecuta Comportatione et Communicatione Documentorum Jisdq Documentis ac quibusvis Dubijs Cognitis et Resolutis Onera Creditorum Bona eaq afficientia Liquid et Liquidatis Jisdem Oneribus Constitutaq massa Universalis substantiae Collisionem bonorum ac Bonorum Observata Omni Collisionum ad presentem Legis solemnitate praeqat, onera ad quamque Causam imputandi alter applicat, de Devolutione sive reparatione Bonorum auctis vel Deperditis Jnominandis Debitoribus prefigatione et Dispensione subsidior alijsq quibusvis petitum pretensionibus Inquirat, Inquisitiones expediat, Juramenta et Calculum si deb debuntur Exigat bonificationem et Satisfactionem Omnimodam ei et aque Debebitur prestandam adinveniat, Causamq presentem ad sententia Emanand Editionem et Edendum nihil Intactum et Revolutis Relinquendo prosperet et aque Finaliter Decidat disjudicet ac videretur cujus vel quorum Judicij aut Officij Camerarialis Decisioni prtes parere et Judicatum pati Debeant ac teneantur Jdq sub pena Brnis Illoss Termino Condescensionis Super prte Contravenientis Publicanda Sunt Obstricte pro quo Condescensionis Tmo Cruciferam ad Substantiam

Kopobudianam

43 Kospobudzianam Conuerens ac quos negotium poposcit Partibus adiutis est Con
ipsa adeundi cum potestate firmandorum Reciprocor actuum et Comparendi et Judi
catum sub Pœnis Legge Patiantur sunt Coatæ Quam rejectionis Causæ Inter Mlis Anto
nium Ignatium Franciscum Josephum atq Benignam Mlis de Daniłay Mroczkiewicz Regenti
Comissionis Thesaurii Pñi conventum suę utriusq Congis Kospobudzkie Benedictum Kospobud
zkim attinentijs haeredes abuna et Mlis Ludovicum Ernestum Zawisnieng et Ludovicum
Prefectum Comites Pñi Fratres Interse Germanos Molendinie Martinum Rudzkie atq
Spum Thomam Rudzkii nec non Mlem Franciscum Lugowskii Pincernam Sigmeng
Intuitu protensæ reprobationis Juramti a Prædictis Kospobudzianis cognitionis eius
sub acta Pñi Generali Diei Interpellati ad Primum proximum Condescensionis facte vi Virtute
assignationis per Offm eorum factæ et Jn Acta Consulatus Plocensis Die 17 Mensis Martij Anno
proximo modo Oblatæ Improbatæ nec non prorogationum binarum Affectante Litis Dom
Spali agente Interq per manus mej Officij vicesimo et Jn acta Consulatus proxime
Die 16 mensis Maji ulteriores Die 20 Mensis Junij utriusq Anno proximo Ingressa
Lunam et præsertim ultimarie Diem hodiernam actus proximos Determinantis
ad Bona Jn actis expressa Condescendit Judicemq Condescendendo Juridicis prænotatis
vore Mlis actuj adstantis finem fecit Quam finalis Juris dictionem obulibet Testium
Omnium Sanctorum Jn Curiano actus proximos finidens pro Fina quarta Jn Cmo
Petri eiusdem Stylum are Intimavit advenientis Actuj eiusdem Fina quarta Stylo
ut ipso Die Commemorationis Fidelium Defunctor Reuspecta sua Juris dictio
ne vore Supra annotati Mlis prius ad Juribendam Comparitionem eorum
Officio auctionare Intimavit duos Jn Cmo auctionatorio Partibus et Laudem Mlis
Antonio Kospobudzki Thesaurario Plocens actis plbi Mlis Barbara de Milewsk
ds Mlis Josephi Kospobudzki Relicta Consorte Vidua Matre Benigna Mlis Com
ilaj Mroczkiewicz Regentis Comissionis Thesaurii Pñi Comitis Filia ac eorum
Mlis Mroczkiewicz Mariti tum Mlis Ignatij Francisci et Josephi ds Mlis Victoris
Kospobudzkich Filijs citatis et actis per Spum Joannem Kwiecki Spo Thomam Rud
zkii citatis et adstantis per S. Melchiorem Micaynski Juratis Plenipotentiarios Mlis
Mlis Carolum Szydłowski Succamerario Terræ Rychnoviens adstantis per S. Ca
rolum Nowosielski Mlis Michaele et Josepho Fratribus Interse Germanis
Wegliñskie Subdapiferis Lydaveng tum Josepho Rzuchowski et Mlis Anto
nia de Rzywockie Conjugibus adstantis per S. Joannem Kwiecki Mlis Fran
sco Lugowski Pincernis Sigmeng Citatis plbi, Tandem ad Reposcitionem Com
parentis ab Illustri Mlo Szydłowski Succamerario Rychnoviens Causas
Majoris Importantiæ Jn Judicijs Ambus Laudabrens Jn Alta via ad præsens
agitatis Attentatis actualiter et Lege Svadente ejdem Illi Mlis Szydło
wski Dilationem pro Majori Concedendum exoptantis Offm præsens cu
dem Dilationem pro majori Dat et Concedit Quam Jg Illis Mlis Szydłowski
Imperio Legis Jn Termino Juris eliminatione Judente Literatijs Docume

tis

Documentis probare Debebit ac tenebitur. Porro Offm praesens Interveniente praemissa Dilatione actum praesens Condescensionis In aliud Tempus Nempe pro Feria Secunda post Fm Immaculatae Conceptionis Gloriosissimae Virginis Mariae in Anno praesens proxime Ventura cum Omni supra Ingrossatorum Decretorum Robore Vigore ac Rigore prorogat Limitat et Differt Conservando Tmum Partibus tam Originaliter secum Litigans quam adcitatis sive adcitans Comparendi Paratis Peremptorium Limitationis Praesens Robore

Mathias Starczewski Camerarius Terrestris Pltus Plocensis

Officium praesens Crone Capitis Plocen ad Oblatio [illegible]nem Gnosi Joannis Kowalewski Limitationem Actus Condnis In frascripto In Bonis Infensis nominandis Inter Partes Infensis specificans per Offm Camerariale Trae Plocen prolato et manuque Ejusdem Officij propria subscripto Reproducens ad Acticans Actioq praesens Ingrossans Suscepit in Tenore Sequens (inseratur) [illegible]riginale Ejusdem Circa Acta praesens est Relictum.

In Castro Plocen Sabbo postridie festi Sanctae Catharinae Virginis et martyris scilicet Die 26 mens 9bris A D 1791.

Actum in Functo Bonorum Mlie Kirilei die
Vigesima Bona Mensis Augusti Anno Domini
Millesimo Septingentesimo Nonagesimo
primo

In presentia Illustris et Mag^ci Generosorum Sebestiani
in Kozdwo Kozdowskiej Thesaurarij Supremy et Commissarij
Cesarskiego Bellici Palatinatus Ploscy, Bartholomey Zaleskiego
Skiego Vexillifery Zawskiego, Caroli Turowskiego, Thome Guttow=
skiego Burgrabiow Crony Ploscy, Joannis Zgierskiego, Mathie
Dobrynskiego aliosq plurimos Nobilium nec non Mlis Regm
Gnalis Procuratoris Benedicti Miciala de Mokrzka Actorii et Judi
actum Ploscy coram nobis et Nig adstante

Judicium Instans subscriptum Compleri in certitudine finiendi
completis, tenoris sequentis, Actum in Pidelco in Terminis
Communibus Tribus Ploscy Districtuum Ploscy Simal et
Bibuny Fra Feria prima Festi Sancti Francisci Confessoris
proxima scilicet die Septima Mensis Octobris Anno domini
Millesimo Septingentesimo Octuagesimo Celebrata. Generosi Mathias Ludwinskiego Suo et
Generosae Petronellae ejusdem Grzegorskiego consortis sue actr Nobilis
Floriani Prospetskiego et Joannis Kamienskiego Famulor Suor pro
quibus pauum cavet et se invenibit nomine ab una, actr
Franciscus Ludwinskiego itidem Suo et Catharinae Grzegorskiego
consortis, tum Nobilium Ignatij Kamienskiego Josephi Wolskiego
nec non Honesti Antonij dicti Bradzewskiego quibus
pauum cavet et se invenibit nomine parte ab altera jam pridem
Rebus steterunt quia ipsi a superiore juris litigiosi ex=
ptandoq quod citorium in causis ex actoratibus inter=
scriptis judiciarijs tam ad judm meum rpte solvendi
summam restitutionis inventarioq tum rpte attentatus
violentiae quam officium Crony Ploscy ab invicem contra
se Institutis et formatis disjudicationem, ad disjudi=
candas easq causas finaliterq concludendas in Superarbi=
trum Supremumq Judicem Illustrem Mum Rkum Kozdow=
skiego Sanmicum Ordin et Commissarium Civiliter Bellicum
Rkiego Ploscy, Eligunt invenerunt et impetrunt locumq Suum
Compromissi in Bonis Mlie cum transferma jurisdictione

ad Bona

ad Dona Brelli capitalo tempore precipio immotescendi per
Illustrem Meum Superarbitrum finum determinang edend de-
terminant dandi et concedend. Qd Illmd Superarbitro cum
Mis Arbitris a qua cung parte pri unum lo annis com-
portancan documenta injungend, inquisitiones si opus fuerit
expedient, juxta exigiend, dubia quaevis resolvend, sum-
mas iniquas juste a quo provenerint ad judicand, tmo
prefigend rigores annichilend, penas usq quo interimt
extendend, bonificationem cui quid et a quo proveniat
prestandam decernend. Partis in omnibus et singulis pre-
tentionibus mihil intactum et irresolutum relinquendo pro
justo et equo ad contenta termina partium non attenta
contumacia Partis cujusvis aut cujus Arbitri quimmo
solimet Illustri Md Superarbitro precisa quacvis appella-
tione finaliter decidend, dejudicand, et moderand permit-
tend et inhibend Qd omne quod quid per predictos Illustrem
et Mum Superarbitrum et Arbitros sive etiam per solum-
met Illustrem Meum Superarbitrum actum, gestum consti-
tutumve fuerit pro ratho, grato, firmo ac valido semper
futuro et in nullo contradicturo fore Qd sub damna
Terrestribus, pro quibus omnibus respondebunt vadis cum positio
ac Actis Tribus Placitj resecum Illustrissimi Dni Cancellarii
tum literas immotescentiales p Illmum Superarbitrum
die octava Mensis julij anno presenti datas, Acta Cracovie Placitj
Die decima quinta mensis et anni Coram oblatas diem dei
nam sextam Mensis Augusti anni currentis fundandi in Bonis
Mlis Nobilis jamdictam Compili obstinare, que non proga-
tionis affectans partibus die duodecima mensis et anni
Cung facta terminum Compromissi adeam hodiernam transferens
ad fundum predictum bonor Mlis Nobilis concedendo, jura dictatum
suam fundavit, qua fundata parte ad sui comparend Mlis ad-
stanti acclamare mandavit, quibus et quidem Dnis Matthia
Lutomirski et Catharina Girzymska conjugibus Actis et citis
et quid comte in absq mariti pretio, Qd Francisco Lutomir-
ski citato absente et Act et Catharina Girzymska impium
Conjugibus Actis et citis et quid Consorte in absq mariti pretio,
Nobili Ignatio Kamieński citato et Act pretio, Nobilibus Floriano
Czudpetski et Joanne Kurnicki citatis p Dnum N: Kurnicki suo et

predict

Predicti Nobilis Andreptelli nomine prius Comparens et secum Judicium
controversie quod partium controversijs mediantibus coram dicto Judice
Capitali auingeng de regula inserorio Compromissi ante omnia Partes
utraq ad Comportationem documentor inscriptionem Compromissi adimpleri
injunctum medijs conscribend, subscribing et sibi adinuicem com
municand Summarijs precibus comprobatione Juramenti stringit
idq in instanti, satisfaciend partes resolutori judicij sui do
cumenta per summaria conscripta subscripta sibi communicarunt
et in Judicio suo comportarunt, supplq realem comportationem
justum postulaverunt ideo Judex satisfactione declarata negot
tium partibus edocumentis inducere mandat, inductione
negotij alterioribus partium controversijs coram dicto, Nobili
Dno Mathias a Ludmirskii retro solutorum mediatate Summae
Mille octuaginta Tynfen Dno Francisco a Ludmirskii per se acti
pacificand deperditum onus Dni Joannis Malumazkii attentum
annotatione cartae persolutae a Dni Francisco Ludmirskii ostendit
interend Dnum Dnum Franciscum a Ludmirskii Summa praedicta
mille octuaginta Tynfen ad Dnum Joannem Malumazkii instrue
authenticum coram actis Cong Plouy Tha Stus in civilia Ill
Sanctor Petri et Pauli Apostol Anno 1768 per Dnum Joannem
parentem et Catharinam Dni Francisci Ludmirskii Conventam Relictam
Dni Szczynskii nomine Dni Petronellae Szczynskia conventi sui
interend Dni Mathiae Ludmirskii suppo bonis Illae Castrilli
asseuarat non proprio peculio sed parentali ad utraq partes
pertinent pro diuisis, eiusdem autem Dni Franciscus a Ludmirskii
proprio suo peculio Dnum Joannem Malumazkii de totius mentio
nata Summa pacificasse pertitat affirmat et Juramento eam
probare offert prout de Judice admissibili Dno Francisco a Ludmir
skii ad juramentum declarato statuit quatenus potest justum
ea rota quod Dnum Joannem Malumazkii ordinatum, substantias
Dni Szczynskianas proprio peculio nullo modo ad Dnum Mathiam Lu
dmirskii pertinent de Summa mille octuaginta Tynf pacificant
idq in instanti et exhibitor Illi ad rotisand, praestitit justum
rota supranota ideo judex compellit Dnum Mathiam a Ludmirskii
retro solutorum mediatatis Summae Ejusq pretendent incompetens
ad acta declarat, non nisi ultra Dnum Ludmirskium maritis
in substantias Dni Szczynskianas Dorum consortum hanc integram
Summam Mille octuaginta Tynfen asseuarat, Duo vero spectat pro

finaro

pretensam Solutionem Summæ ad Gsos Franciscum Lutomirski et Catha-
rinam Pilczynskia conjuges cujus officio p Gm Hedvigim Glinska
olim Raphaelis cum olim Gsa Theresia Stawgelia procreatam filiam
coram actis Crenz Plowy Tña Sexta post dominicum jubilate videlicet
die duodecima Mensis Maij Anno 1775 sup Summas in substantia
Pilczynscyana nempe bona Mlia Hæredit et Kostery sedes extendens Ca-
put Recognoscy Gsa Glinska post hanc ob Gm Theresiam Stawgelia
matrem jure naturæ respiciens recognita devenit resolutione suspensa
judm ad cognitionem Cathegoria ostensionum regestris enucleatarum
et facti annexis, siquis tam improbationem ostensionis quam deduct-
um perpetratæ violentiæ nec pæna inquisitæ judicio seu ejus Deduct
pinde judm inquirendum per partes utraq in cathegorijs emissis tam
in deductionem quam emendationem dicendum determinat diem
nendo quatenus jurium super in corruptionem testium præstent
idq in instanti et additis mihi ad rotulandam petierunt horum jurium
Gsi Mathias Lutomirski et Franciscus suo et aliis Coactorum
et conscitatis nris post qd petitum jurium pejs conscribend
interrogatorijs et sibi alt invicem communicandis præviaq testium
ad motandum p partes utraq subscribend inquirendum suam
ducant instantanee edulcarunt hanc prefixionem ad quam dies
cathegoriam quatuor testibus, post quam dictam inquirendum
resolvend in primis suspensam decisionem ostensa Solutionis Sum-
mæ cujus officio suspensa de acta exprimit p Gm Hedvigim
Glinska recognita ad Gsos Franciscum et Catharinam de Pilczynskia
conjuges Lutomirskie devenit et in substantia Pilczynscyana mas
inscriptionum binas p Gm Joannem Pilczynski Gsa Theresiæ de
Stawgelie primi voti ob Gsi Raphaelis Glinski secundi, prætense
voti Consorti sua prima quidq super Summam Mille Tymfos
1718vo anno altera sup Summam Nongentos Tymfinum
in Anno 1720 utrarumq coram actis Crenz Plowy recognit se de
extendens caput Gsæ Hedvigis Glinska Gsi Francisci Lutomirski
jurisdictionis uti post matrem erga alios consanguineos respiciens
Quoniam vero partes amicabiliter inter se composuerunt Quæq
Mathias Lutomirski tam pacificans jus usum p Gm Hedvi-
gim Glinska Gsio Francisco et Catharinæ Pilczynska Conjugibus
Lutomirskim facit et portione sui quam mortificans prætenso
nus regestris enucleatas Summam Trecenti Florenos pol per
solvere offert P. vero Franciscus Lutomirski in hanc Summam
amicabiliter conditatæ judicio persistere affirmat proinde judm

[illegible] attentis

attenta Rorum amicabili compositione decernit quatenus Gius
Matthias Ludmirslii Summam pretendat Fruendo Florenj Pol
Gio Francisco Ludmirslii sive Ejus plenipotenti in et pro Vigilia
Fti Natlis Sancti Joannis Baptte in anno Deo dante futuro 1792
venture Solvat et realiter enumeret coram acto Cruz Plocen
sub pena bannitionis illo in Fnd Super parte contravenient
publicanel ptensiones vero tam ex pacto jure ejus quam et
registris eruelead abinvicem mortificat et annihilat quo devig
refert cathegoriam facti Si quid inquisitionibus per Judicem Sedem
Lectis perpensis et rotulatis sat clare deducitur Gius Matthiam
Ludmirslii et Petronellam Gierzynskia Conjuges et quig maritum
discedentem Gm Franciscum Ludmirslii ex Comitatu de Civitate
Ravigz in via publica infestasse aggravasse lasisse concussisse
concussiones et Vulnera obductione specificato inflixisse ac
in post de tali egressu eorum variis personis collaudasse consortem
vero circa piscandum piscium Gm Catharinam Gierzynskia
Si Francisci Ludmirslii consertam in proprio divisorio aquam
inundasse Nobilem Joannem Kunicki Si Francisci Ludmirslii
famulum ex foralibus de civitate Ravigz reverting incursum
secum de Curru ejus acepisse damnig Semi secundi verecti
Hordej causasse per utrosq domum Gii Francisci Ludmirslii
invasisse lasisse diffamasse volatilia absq ullo damno interfecisse
Nl Kunicki famulum Si Francisci apud se conservasse Nl vero
Kunicki sepe sepius a servitijs se alienasse per Dq domum
in laboribus domesticis causa exhibisse pro inde Judicium
Gio Matthiam et Catharinam de Petronellam de Gierzynskia Ludmirslice
atq Nl Kunicki punibilis advenit decernens quatenus In-
gredialis Turris Castri Plocen et quig Si Ludmirslii Fia
secunda post Festum Sancte Catharine Virginis et Martiris proxime
Jam autem Nl Kunicki Fia secunda pt Deum Invocavit Qua-
dragesimalem Ejusq Sessionem Maritus quatuor Septimanis
Consero atq Nl Kunicki Spatio earum Septimanarum sine in-
terminis ne continuent et expleant nec non in expensis de dum
Gii Ludmirslii penam duincuplum quatuor decem Marcas
Pol Nl Kunicki penam Simplicem quatuor decem Marcas
Pol Gio Francisco Ludmirslii sive Ejus plenipotenti
sub pena bannitionis illo in termino Super parte contra
venient Solvant et realiter enumerent Jam vero Gio
et nec non pro deperdito Herdeo quatuor decem Florenos Pol
Et tam quo Sessionem Termi per Sollicitatorem Marcianum

80 ... extrinsecis Inquisitionibus Comitat

Jam vero Gsō Franciscum et Catharinam Gierzynska Conjuges Lutomirskie et quidem consortem Anserum in domo Gsō Matthie et Petronellae Gierzynskiae ittiq; conjugum Lutomirskich quae sibi se furtoq; easeq; sibi ablatas esse propalasse ac in post alibi invectisse pecum interfecisse utroq; conjuges vestis suq; Gsō Matthia Lutomirski dissavasse laesisse inhonestasq; a scrutinijs advocatae domum Gsō Matthiae Lutomirski invasisse laesisse post possisse Decoq; Judicium Compertae Actae Gsō Franciscum Lutomirski et Catharinam Gierzynska conjuges sine poenis evadere non posse declarat quinimo statuit quatenus ingrediantur Tabrim Castri Ploscy in et pro Feria Secunda post Dominicam invocavit quadragesimam (alias futurus 1792) ejusq; sessionem pro spatium Duas Septimanas sine intermissione continuent et exspectent nec non in expensis De Jure poenam quadruplicum quatuor decem marcas Gsō Matthiae Lutomirski sive Suis potentijs coram actis Curiae Ploscy sub poena banitionis solvant et realiter enumerent pro quae spectat vulnera obductione coram actis Curiae Ploscy Feria Sexta ipso die Festi Scapularis Beatissimae Virginis Mariae scilicet die decima Sexta Mensis Julij Anno 1790 facta per Gsm Franciscum Lutomirski in cujus poenam pro Gsō Matthia Lutomirski facta specificata judicium compromissoriale statuit quatenus Gs. Franciscus Lutomirski comprobet juramento prout ipsi actualiter pro Suis vulneribus data a Gsō Matthia Lutomirski provocavit id q instanti et audita Mlā ad rotimsana Comprobavit proinde judicium fassa pro Suis vulneribus obductione superius superius expressa specificatis Gsō Francisco Lutomirski a Gsō Matthia Lutomirski triginta quatuor marcas Polonicales adjudicat decernendo quatenus Gsus Matthias Lutomirski in termino expressus deturn Gsō Francisco Lutomirski sub Suq; banitionis gravi Rigore solvat et realiter enumeret jam vero pro vulnere obductione coram Actis Castrensis Ploscy die vigesima prima Mensis decembris Anno 1792 p Gsm Matthiam Lutomirski E nec non pro porco interfecto quatuor decem flor Pol

Quamvis vero de parte Gs. Francisci Lutomirski Cory Gs. Matthiam Lutomirski et Petronellam Gierzynska Conjuges Coram Actis Cry Ploscy Die 19 mey Decemb 1788 Pro Actis eliminandam declarat

Lutomirski Contra Psum Lutomirski Franciscum facta specificato judicium Psu Mathiae Lutomirski praecisa Comprobatione Juratoria a Psd Francisco Lutomirski tres Marcas polonicas adjudicat quas sibi ex Marcis Psd Francisco Lutomirski provenientes detrahat decreti praesentis Vigore

Petrus Rudowski Cameranus Terris et Commissionis Civiliter bellicae Commissarius Pltus Plocen Superarbiter

Josephus Zalezewski Commissionis Civilis bellicae Pltus Plocen Commissarius Ex Parte Psi Francisci Lutomirski locatus Arbiter

Joannes Szelinski BC Plocen ex parte Psi Matthiae Lutomierski locatus Arbiter

Officium praesens Cum Capitulo Plocen ad Oblationem G. Francisci Lutomirski Dominum Comprobatum Infrascriptum in Bonis Inferius nominandis Inter Partes Introcontinentes ~~Latum manuq~~ per Illustres et MM. Superarbitrum et Arbitros Latum manuq Eorundem Illustrium et MM. Subscriptum Reproducens ad Acticandum Actisq praesens Ingrossandum Suscepit In Tenore Sequens (Inserat) Orgle Episcopi Dni Circa Acta praesens Est Relictum. Superarbitri et Arbitrorum.

In Cap Plocen fa 2da post Ftm S. Margarethae Virginis Et Martyris provincia Sub Die 28. mensis 9bris Ad. 1795.

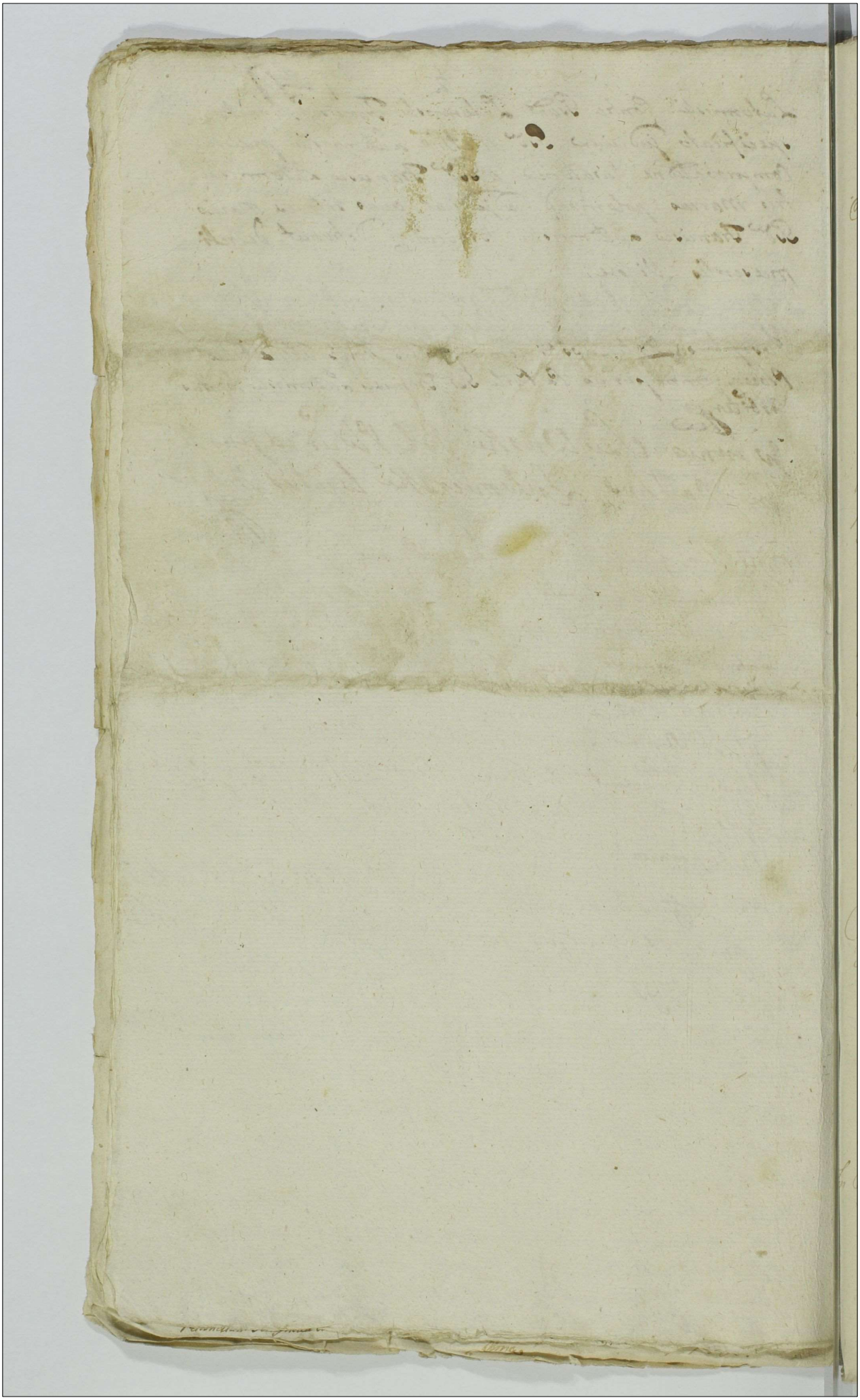

9 42 82

1 GR. SR.

Judicium Terrestre Plocense Subjudicatus infrasubscriptum Vigore Decreti Judicij sui Pleni in Płonsko sub die 18va mensis Octobris Anno Currente inter GG. Mathaeum et Petrum tum Mariannam G. Casimiri Malewski Contem seu Utrosque Conges necnon Salomeam et Antoninam Virgines Innuptas Fratres et Sorores inter se Germanos Koskowskie necnon Ignatium Niedroski atq Victoriam de Kucborskie primi olim G. Bartholomei Koskowski 2di ad praesens voti Ejusdem Gri Niedroski Separatam Contem prolati Condescensionem Judicij sui ad fundum bonor Kraszewo Włodki seu Falki pro Captato tempore Designantis Terminum Ejusdem Condescensionis pro die 14ta mensis Decembris Anni Labentis Determinat et pro hacce die ad fundum praenominatorum bonorum Condescensurum se offert ac Declarat et de praemissis partes praesentes Literis Obdestinat. Datum in Woznicki Residentiaq sua Solita Die vigesima Sexta Mensis Novembris Anno Domini Millesimo Septingentesimo Nonagesimo primo.

Antonius Woznicki Subjudex Trnus Pllus Plocensis

Ad Ill.m praesens Crensis Capitulare Plocense ad Oblationem Gnosi Mathaei Koskowski Avisationem infrascriptam Trnum Condnis ad bona inferius nominanda denotanda per Judm Subjudicatus Trre Plocen factam manuq Ejusdem Judicij subscriptam reproducendam ad acticandam Actisq praesentibus ingrossandum suscepit in tenore sequenti (Inserat) Originale Ejusdem Avisationis circa Acta praesentia est relictum.

In Cro Plocensi fra 2da pt fm S. Catharinae Virginis et Martyris proxa Scilicet Die 28 Mensis Obris A.D. 1791

Actum in Fundo Bonorum Zylenice magna et Parva sortes Gsi Martini Rszyński Citati Jure Victi Hæreditaria Feria secunda Pro Die Festi Sancti Jacobi apostoli proxima scilicet Die Vigesima Quinta mensis Julij proxima Anno Domini 1792 praesentibus Nobilibus Mathia et Alberto Zylenickie nec non m. R. S. Provido Stanislao Szawinski de Bledzewo Autho et Jurato actui huic adstantibus et eundem actorum.

Officium praesens Praesentis Plocen. Burgrabiatus Infra scriptum Exequendo manus suum satisfaciendo legi de peragenda Traditionibus Sancita ad Exhibitionem Decreti Executivi Praesentis Plocen. Die 23 mensis et Anni Currentium Inter G. Adamum Rszyński Actorem ab una et Officiales Praesentis Plocen. ac G. Martinum Rszyński Citati Jure victi parte ab altera prolati Cujus tenor sequitur Ejusmodi Inter G. Adamum Rszyński Actorem per Gsum Franciscum Załęski Officiales Praesentis Plocen. Citatum per G. Josephum Likowski Teneri Partem Actorem Docere Partem Citatam de legitima ac plenaria Convictione Idque in Instanti Ex quoniam Pars Actorum in satisfactionem sententiae Judicij sui Decretum in Judicijs Officij praesentis Die 19 mensis Julij Anno proximo Elapso 1790 Inter se Actorem ab una et G. Martinum Rszyński Citatum parte ab altera latum Quo mediante

Solutio

84

Solutio summarum primae Quingentorum Quadraginta
Duorum florenorum Polt. Actis Tribus Plocen. in Lepre
Die nona mensis Maji anno 1788 per Pitt. au
Inscriptt. cum provisione annuali ab eadem summa
provenien. alterius Duorum aureorum Hungaricatt. ab
per Pitt. ad Compactum Verbale mutuo acceptae ac
poenae Lucitae Septem marcarum Polt. est Demandat
nec non Condemnationem in Termino Satisfactionis
Vigore supra de actu Exarati Decreti Circa Man
festationem Coram Actis praesen. Die Vigesima Ter
mensis Junij Anno Currenti ratione non Sa
tisfactionis suprafatarum Summarum cum provisione
poenae factt. obtentam et publicatt. Deniq. Re
tionem editae Citationis pro obtinendo Decreto
cativo per M. R. Providum Stanislaum Szawi
ski de Bledzewo Actuum et Juratum ad Bor
Zylenice magna Die undecima mensis July
anno labenti Coramq. Actis praesen. eadem Die et
Anno Recognitt. suo in Judicio reponit talis
de Sufficienti Processu ac plenaria Convictione
Partem Pitt. Jure victam Docet. Judicium Itaq.
Parti actt. Jure vincen. Experiri prosequi po
dere respondere et mox directe respondere
dat. In Directa responsione Decernit Quaten
Gg. Laurentius Bromirski et Josephus Mlicki
Burg. Praesen. Plocen. aut unius ex ejus qui facie
conduci poterit ad primam partis actt. Jure vin
Requisitionem Decretiq. praesen. Exhibitionem

Sortes

Sortes in Bonis Zysenice magna et Parva dicto
Pitti Jure victi proprias proportionaliter in supra
scriptis summis provisione pena ac toto processu
Tradant et Dimittant seu Tradat et dimittat, Quam
Traditionem nemo sub poenis Justa Resonanti
am legum Impugnare audeat, praesumatq
Decreti praesens Vigore. Ex requisitione officiosae
Partis Jure vincen ad Exhibitionem supra tenu
rati Decreti ad Fundum supra expressorum
Bonorum Condescendit Ibidemq Jurisdictionem
suam officiosam praecustodita prius pace et se
curitate publica actibus Juridicis congrua fun
davit et partes utrasq ad sui comparendum
praedicto Ministeriali acclamare mandavit Quibus
acclamatis Eo Adamus Pęszynski actor praeter
reproducto Decreto Executivo superius de actu et
anno exarato petijt ab officio praesenti de Bonis
Pitti ex divisionem fieri et peragi et ad conscriptio
nem aedificiorum agrorum Condescendi cujus effe
ctationi officium praesens annuendo ad Conscriptio
nem Inventarij et agrorum sese Contulit de Tenore
sequenti anaymod siedlisko na ktorym Cha
łupka stoi w słupy z Dyłow osowych z sienią
w ktorey okno jedno w Drobne szybki. Pie
zylony ulepiony Pułap tak na Izbie Jako
y sieni z dyłkow Drwi z Izby do sieni Drugie z sie
ni na Dwor wychodzące oboie z desek na zawiasach

żelaznych

Żelaznych Dach Dobry nowo oposzyty. Item
stodoła na wschod y zachod szczytami stoi: od wschodu słonca wzamek od zachodu zas słonca
wstupy y Dyle na sochach murlat na wierzchu
połamany Dach prawie zeszczętem zły. słupy
popodgniwały y prawie cała stodoła przestawienia zgruntu potrzebuie. Item w Polu Ozimym
mnym pod Zylenice małe na zylenicach wielkich
Jarych Dwa staie Jedno poczynaią się od Drozki
aciągną się do Granice małych Zylenic, z Jedney
strony od Granice małych Zylenic, a Jmli Pana
Stanisława Pęszyńskiego z drugiey strony. Zy
tem zasiane. Item Zagon Jeden stay Dwa z tyczką poczynaią się od Drogi a konczy się u siedlisk z Jedney Jmć Pana Piotra Pęszyńskiego
a Jmli Pana Jakoba Zylenickiego z drugiey strony
Owszem zasiany. Item zagon Jeden od tłoku stay
Dwa poczyna się od Drogi a konczy się u woje
wodzego. z Jedney Jmli Pana Tomasza Zylenickiego a Jmli Pana Stanisława Pęszyńskiego
z drugiey strony. Item Łąki zagon Jeden
wzdłuż Cwierc staia poczyna się od Drogi a
konczy się u przeciętki z Jedney strony od Głow
a Jmliow Panow Zylenickich z drugiey strony.
Item na małkach zagon Jeden stay troie Ciągnie się przez trzy pola Ozimne Jarzynne y ugorowe. Zyta staie Jedno ugoru podoranego stay Dwa
Jarzynnego stay troie Owsem zasiane. poczyna się

od Kosu

od Kościelney Drogi à Konczy się ugranice Błędzew
skiey. z Jedney Jmli Pana Piotra Pęszyńskiego à
à Jmli Pana Tomasza Zgleniekiego z drugiey Stro
ny Item na Stronkach Jary Jeden stay Dwoie z
łączką poczyna się od Kościelney Drogi à Konczy
się po Kościelną Drogę z małych Zglenie Idącą.
z Jedney JPana Piotra Pęszyńskiego z Jedney à
JP Borowskiego z drugiey Strony. ugor podorany
Item Jary Jeden staie Jedno owsem zasiany prze
Jmli Pana Jozefa Zgleniekiego ktoremu wolne ze
branie ostrzega się. poczyna się od przeciętki à
ciągnie się do Drogi Kościelney. z Jedney JP. Jako
ba Zgleniekiego à Jmć P Borowskiego z drugiey Stro
ny. ~~Item na Gaykach~~ Item na Zglenicach ma
łych w Polu ugorowym pod Koniewo na lipowcu
Jary Jeden staie Jedno otłogu poczyna się od
Głow à Konczy się ugranicy Krzętkowskiey. mię
dzy miedzami Jmliow Panow Jarosow y Worzy
Słow Zgleniekich. Item na Dąbrowie Jary Jeden
stay Dwa rzepą zasiany poczyna się od Granice
Wielkich Zglenie à Konczy się u Granice Koniewa
skiey z Jedney Jmli Pana Piotra Pęszyńskiego à
Jmli Pana Jozefa Zgleniekiego z drugiey Strony.
Item na pustkach Jary Jeden otłogu stay pułto
ra z łączką poczyna się od ewi à Konczy się u
przychadku. między miedzami Jmliow Panow Pio
tra y Stanisława Pęszyńskich Item Zaszyiką za
gonow Dwa z łąką otłogiem leżą między miedzami

Jakowyzą

Jakowyżey staie Jedno. poczynaią się od wezgłowny
Starowskiey a kończy się u granice Koniewskiey. Item
na Łazowce Zagon Jeden otłogu stay pięcioro po
czyna się od wezgłowny a kończy się u granice Roma
łowskiey z Jedney Jmci Pana Piotra Pęszyńskiego
a Jmci Pana Jozefa Zyleniekiego z drugiey strony
Item na Piaskach Zagon Jeden otłogu poczyna
się od Krza a ciągnie się stay pięcioro do Grani
ce Romałowskiey. między miedzami Jako wyżey.
Item na Osniku Jary Jeden staie Jedno daley za
skokiem tak że Jary Jeden staie Jedno otłogiem
leżą. poczyna się od Krza a ciągnie się stay Dwo
gi do Działu Jmci Pana Piotra Pęszyńskiego
między miedzami Jmciów Panów Jozefa y woy
ciecha Zyleniekich Item Jary Jeden stay Dwo
poczyna się od Osniku a ciągnie się do Rowie
Żyto pozęte na Formanach leży. z Jedney Jmci
Pana Piotra Pęszyńskiego a Jmci Pana Jozefa Zy
leniekiego z drugiey strony. Item pod Strugą Za
gon Jeden stay pałtora z łyką Żytem zasiany
poczyna się od Drogi Romałowskiey a kończy
się u strugi między miedzami Jako wyżey. Item
na Siekierce łyki Zagon Jeden pał stay. między
miedzami Jmć PP. Piotra y Stanisława Pęszyńskich
Item za strugą Jary Jeden stay Trwie poczyna się od
strugi a kończy się u Gościeńca z Jedney Jmć PP Koko
szczyńskich a Jmć P. Jozefa Zyleniekiego z drugiey strony

Jęczmieniem

Jęczmieniem y pszenicą przez Jmci Pana Jozefa Zyle-
nickiego zasiane ktoremu wolne zebranie ochrze-
ga się. Item Jary Jeden stay sześcioro otłogiem
między miedzami Jm Pana Piotra Pęszynskiego z Jed-
a Jmci Jozefa Zylenickiego z drugiey strony poczyna
się od Drogi Sowiny a ciągnie się do Boru. Item
Jary Jeden stay pięcioro z łączką poczyna się od
Drogi Sowiney a kończy się a Drożki Owsem
przez Jmci P. Jozefa Zylenickiego zasiany. Item
Jary Jeden staie Jedno pszenicą także przez tego
Jmci P. Jozefa Zylenickiego zasiany między mię-
dzami Jmciow PP. Macieja y Pawła Zylenickich Item
Zagonow Dwa stay trzy otłogiem na ktorych
Zyto stoi między miedzami Jako wyżey. Item Jary
Jeden staie Jedno na ktorym Zyto. na przeciwko
Działu Jmci Pana Piotra Pęszynskiego z Jedney Jmci
Pana Stanisława Pęszynskiego a Jmci Pana Jozefa
Zylenickiego z drugiey strony. Item Klacz Myszu-
ka stara ze źrebakiem Roczniakiem ktorych
Taxa złotych Polt siedemdziesiąt Item krowa
Czerwona Graniasta lat Dziewięć mająca ktora
się Taxuie złotych Polt Pięćdziesiąt. post Peractam
Itaq Conscriptionem Edificiorum agrorum ac Taxatio-
nem Inventariorum ^ cum agros ac aedificia
cum Omnibus utilitatibus usibus fructibus et Com-
modis cum Inseminationibus In summa Quingenta-
rum Quadraginta Duorum Florenorum Polt Parte Juxta
vincer in actualem Possessionem Traditoream porrigit
tradit Pacificamque Possessionem usque ad exolutionem
supra memoratae Summae Quingentorum Quadraginta Duorum
Florenorum Polt Jam autem Equam cum Kinulo ac Vaccam Superius
^ Officium praeter

Taxatos

Taxatos in Quota Duorum Hungaricalium ac Provisione assumpta mentionata summa 542 florenorum Polonicalium tum licita septem marcarum Polonicalium toto et integro processu ex nunc pro prietati Parte actorum Jure vincendi reddit et applicat. Et ad Intromittendum eandem Partem actorum in praefatum aedificia agros modo quo supra traditum M.R.S. Providum in actu contentum deputavit qui mlis per officium suum ad praemissa deputatus alla sua praeconica voce toties dictam Partem Jure vincendi Intromisit Invertivit. post haec peracta officium praesens Burgrabiale Partem actorum circa possessionem traditorem reliquit, eandemque conservandam censet Decreto sui Executorialis vigore

Laurentius Bromirski B.C.P.

Officium praesens Crensis Cuneale Plocensis ad oblationem G. Valentini Pszyrski traditionem in praesentem prore G. Adami Pszyrski Servicensis in bonis Inferius Nominandis per Officium B.C. Plocensis expeditam ac Manu Eiusdem Officij subscriptam reproducens ad Acticanae Actisque praesens Ingrossandum suscepit in tenore Actalis Inseratus Originale Eiusdem traditionis circa Acta est relictum

In Crd Plocensi Jdq sub Celebratione Judiciorum fra Secunda pt fra S. Martini Pontificis Venerandi pxe Scilicet Die 14 Mensis 9bris ad 1791

Actum in fundo Bonor. Wierzbica feria Tertia post Festum Sancti Mathaei Appostoli Proxima Scilicet Die 25ta mensis Septembris Anno Domini 1787 Praesens Gsis Melchiore Mieczynski Valentino Strzeszewski Josepho Lossowski Burgrabijs Castrens. Plocens. Cajetano Murawski Stanislao Podczaski Ambrosio Dłużniewski Alijsq Plurimis Nobilibus ad Actum praesens Congregatis tum Mli Regni Gnali Provido Victore Stanisławowicz de Wierzbica Authō et Jurato Actum praesens Acclamans et Eiae adstans.

Judicium Camrle Trre Plocens. Infrascriptum Virtute Decreti Judicij Trris Plocens. in Płonsko feria Secunda post Trm Ssmae et Individuae Trinitatis Scilicet Die 12da mensis Junij 1786 anno Inter Gsos Barbaram de Stępowskie primi old Gnosi Laurentij Dłużniewski Burgr. Crens. Plocens. Secundi ad praesens voti Gsi Antonij Dziankowski Ittie Burgr. Crens. Covaliens. Contem. cum Utrosq Conges tum Barbaram de Gadomskie primi old Gsi Alberti Nitrambski Secundi ad praesens voti Gsi Antonij Chmielewski Contem. ac Eunae met maritum Antonium Jacobum et Josephum Fratres Inter se Germanos Gadomskie ab Una et Mcam Victoriam de Chmeszczewskie primi old Mci Theodori Szawłowski Subdapiferi Vissogrodiens. Secundi old Mci Antonij Mazowiecki Tertij ad praesens voti Mci Ignatij Lubradzki Judiciae Castrens. Ciechanoviens. Contem. Seperatam parte ab altera Emanati quo mediante Suspenso toto Negotio in ordine Investigationis Cujusvis proprietatis old Mci Antonij Mazowiecki et Obliquidationis Quarumvis in Ea Causa Emicans Praetensionum Condescensio Judicij Sui sive Gsor Camerariorum Trium Plocens. ad fundum Br Wierzbica Captato Tempore Praevia de adventu Sui Tempestive facienda Avisatione est adinventa Cui Judicio sive Officio Camrli Unius Duorve absentia non obstante mutuo Partium

92

Sumptu Conducendi Condescendere Demandata Reproductione
Documentor suo in Judicio per Summaria probatio Juramenti
Communicator tum Registro Actorum in manibus
et Grano Stante Vita ob mei Marcowicki Congregatio ad Pro
ventus Jonius ejus Regulare tum rerum Mobilium Inventarii
Summar Caratar et argenteor post Eundem mei Marcowicki
Denicitor Testamentor quoque memorati mei Marcowicki
de Summis Jemisis adonibus Divenditis Proprietis Sum
mis paratis Inventariis Vanj generis rebus Mobilibus et Se
pellectili Domestica ob mei Marcowicki Inquirendi Investi
gandi Inquisitiones Juratorias Expediendi Juramenta pro
opportunitate Negotij Excipiendi Testamenta jus adita
lium ac quorum actus Cognoscendi et Resolvendi Registrum
sive per mean Libertatem Deductum Statuent Discutiendi
Solutionem Summar et Ratificationem quarum pars Jo
juriata Decernendi Distinctas Summas ob meum Marco
wicki Concernens quas ei per neglectam Vindicationem mei
Libertatis Inviolabiles apparuerint animadvertendi Imo
Affigendi Registros Annectendi Satisfactionem pro impertatis
in Bonis Viscerbia Inseminationibus et in Reparationem
Foramen Bonor Viscerbia Sin Probarentur et a quo Compet
erit Prostandam Decernendi Sententiandi De quibus rum
Partium Pretensionibus Investigandi Causarum Rosem
ad Contenta Termini Factorum et Documentor Finalibus nihil
intactum et Irresolutum Relinquendo Exigentia Legis Jus
titia Decidendi Dijudicandi et moderandi, Cum Judicij
aut Officij Camini Dubium Partes Parcant et Judicatum Patiantur
sub Pena Banni Ille vi Imo Condemnis super Parte Contravenien
De Miranda Judex Gerens pro Imo Condemnato Partes quos Volucrint et
Negotium proponent cum Potestate Partis Citate Reus pro ob formandi
Adoratum adjudicationem Sententiatum est ac Bona Viscerbia
supra in actu Contestata ex Registro Partis actoree nempe Stor
Dzianbowski et Sadomicki Facta pro Die Audienta obtenta
tione Condescendit Judex Condescendendo Praestolita Bona Fide et
Securitate Circa Actus Officios observare Debita voce Mihi
Judicio Suo ex tenore Jurisdictionem Suam fundavit qua fundata
Partes ut Suo coram Comparant Judicio Erat mihi Audientia Mandavit
Quibus Audientia et quidem Reis Barbara de Regibus Rue
primi ob Fri Laurentij Dilectionis Burgi Civ Vlocz Secundi ad
Decimo vero Fri Antonij Descendentis Rue Burgi Civ Vlocz

Cont

Conte cum Ulrico Congiuge Actr per Mandatum Suo et Conte Jure
nne ptte Dñi Barbara de Gadomskie primi ob Jñi Alberti de
trembicki Secundi adjuncta vot Jñi Andreæ Chmielecki Comitis
alias Jniciem Congiuge Andreo Jacobi et Josepho Fratribus
Inter se Jñis Gadomskie Actr per Jñi Josephum Gadomskie
suo et Absñ Actr nne ac Vigore Clausulæ Constituti, mea Vicissitud
de Chmegrzewskie primi ob mñi Theodori Szandorskie Dapi
fer de Vispogrodowy Secundi ob mñi Andreæ Mazowiecki
Tertij adjuncta vot Mñi Jgnatij Lubieradzkie Judicis et
Com Cichanowien Comitis Separatæ Citta et Judicum in Assia
Jñi Valentini Strzeszewskie pñtis, Loci Mñi Jgnatij Lubieradzkie
dicti Citti per Jñi Melchiorem Mieczynskie Jñi Bartholo
mæo Falecki Camerario Jñi Cichanowien ad citata pñtes
Compareng Acta Causa Jnitia originalia suum agentis Do
cumenta in Judicio Jñi Oboreny Summariatim Circa petita
Juramenta sibi mutuo Communicata reproducere Obligantes,
Reproduxerunt, ex quibus Probatur mean Vicissitudinem Clarz
rzeczewska Mediatate Bonor Wurzbicia Hæred Joan Cum Mo
Theodoro Szandorskie Alterius horum Bonor mediatate hæredi
Matrimonij Vota Jnisse, post Cujus Subsecuta fata cum Mo
Andreo Mazowiecki Die 17 Julij in Anno 1757 Explanante
Testimonio ex Libris Copulator Ecclesiæ Notatorium Existñs
in Secunda Matrimonij ~~Act~~ federa Convolasse hucusque
M. Mazowiecki Totalia Bona Wurzbicia tangentia sibi me
diatate Jure adjuncta cum Comitis Subjecta, in altera vero
Simili Mediatate Ejus Comitis hæreditaria ex prærogativa
Maritali Possidente Anteq Ad Obtentum Testamentaj binis
Ultima Voluntatis Cum Primum Die 13 January in Bonis
Debitis Alterum 13 Aprilis in Dziemiany Ultraj Anno 1760
Confectis fatis Stabilibus Die 14 Aprilis hocce Anno, Testimonio
ex Libris pñtium mortuor Ecclesiæ Patrum Reformator
in Pelplin exhibito Eloquente, Cumbuispe, Ejus quocunque
Jntervenientis Vivis Decessu Eandem M. de Chmegrzewskie
hoc Stante Sui Vidualis Status Die 11 Mens 9bris Anno
ut Supra 1760 Relegatorum Jnventarium Coram Notario
et Cujus ad Secundanj Sui Mariti pro Le pro ~~Dñi~~
Consortium Circa Jngressationem Ejus Coram Cons Oboreny

94 Die Jouis da mensy Maij Anno Sequenty 1769 Coporali Juramento
Comprobasti post hec Eang cum M. Jgnato Lubieradzki Judicio
Cieny Cichanowiciny Dyecesis Leopolien Suj manto Simulata
matrimonij Vota Votiua Loe Dnang Connubio Quietatione
Di Bonis Wiesbica Unam Die 23 Julij alteram Die 11 Augusti
Ultanq Anno 1769 a Solemt Gio Josepho Sadowski Jurtiand
Die 17 Novembris Ao 1765 tum quoq in Eccla Parochi
quarta in d Quintam ab Eccla et Alijs Jurisdictionibus maio
riciani de regestis non nullis Rebus pt fata ob mam
mazowiecki Denicitis Lunapse, Illam quoq in Rancq Jurisdia
quarta pt Festa Solemnia Sanctj Cunticoster Anno 1768
supradictas ob mam Andrej Mazowiecki Secundarij Sui
manti Conditas Ultimanias Dispositiones ac ei sibi Proje
Diuisas proprietatemq Suam subfactas fauore Succor
abiadq Bonas Dispositionis Jnuolumtas Jam quoq Succes
Directos Equidq ob mam mazowiecki Presentanos Actus Jus
Adjitalitium a Suprafato ob M. mazowiecki mea adpro em
Lubieradzka Seruiens, quia Regestrum Proprietatem obtu
Secundarij Ejus manti Enucleans in cuffficienter ac data
Cancait quo Summa Paratis Testamenti Primitiuo
Specificatas tumq Jnuentania Celarit et hac cibi ad
propiare N. titus Summas a Judeis Drohicien per
ob M. Mazowiecki mam Bartholomeo Mazowiecki Tribuno
Lauduien Testamenti Vindicare Concessas antiquam
Judeis De Exportate Extiterint Arestis per se Jmpetrati
Vindicare non permisit / Ceram ad Cieny Cichanowicin Die 5ta
mensy Nbris Ao 1765 mensibus Interpositis rebutinque
Vindicare hisq ex motiuis gratia Subtantia Illis versis
ob mam Mazowiecki Jure Successiuo in se Devoluta
Sublato Jure adjitalitio fauore mei Lubieradzka Junta
Jmperatoriq, hunc processum mei Lubieradzka Judi
tij Jpse, proinde ad Punctum Jntimatis Reprocessum Do
cumentis Satisfactione per Partes adimpletis Dilarata
Circa factas Jnter se Controversias Suggibus obti
mei Mazowiecki ex se Commissi per mei Lubieradzka
Jnfractanficand Juris adjitalitij Abusus hoc Jure

adjitalitij

Ditabl̃ Cassab Bonificacionem Importator in Bona Wienbica Imel
minatorum, Extractionis officior, Bium Lib. bium in Juramen
Subditis Fredtor et hereditate Bonor Wienbica sibi advenie
Exoptang Summas q in Parato Pecunio Solitas per obm mum
Marowicki Dispocionibus Ultimanijs Explanatas per mam
Luberadcha Presentas sibi Solvend Concludentibus, quor
Rgrum Bor mblium Inventarior et Cujus Substantie
mblis obm M. Marowicki per mam Luberadcha in sufficienter
sit Conserum et Comprobatum, Extradicne non nullar Rerum
ex proprietate obm mi Marowicki, ~~obscura~~ hone Regestro non
comprehensar, Subsequta Luctacionibus per Sumor Marowiccianos mia
Luberadcha Datis, et per Eand nunc productis Explanata, tum
Dispositionibus Testamentarijs Amplioren Substantiam Dicti
obm mi Marowicki in Summis Inventarijs ex Bibus in Se
Continen, ipsum in Trio Probare Intendens, iam quog mia Lube
radcha, hes praeuper Extractas in Regestro non in Solo
Errore Omnipar Spe Contestante, Testamenta autem sibi
Dispone Converta tanquam Ultrarg Partium maxime
Vitiata, Summis mia Luberadcha ipsis in hil quicquam
Obsepe, et quo refert Obiectam Insufficienter Regestr Consen
tiencem, Allegatis nem Partis nulla tenus Subsistere Posse
Replicante, Judicium, Suspensa Resolucne totius Negotij
in ordine Probationis quantitatis et qualitatis Substan
tie mblis, facis obm mi Marowicki Derelicta, Praetia
Bonor, Stante Vita Ejus Reparacionis, Inquisitionem per
Partes Eduendo Arbitratus, et Audiatur mlis ea pronunciando
super Incorruptionem Testium Juramenti Rotham Praesti
terunt hacq Juramenta et quia Josephus Jedomski suo
et Aliorum Consortum mie, mia vero Victoria de Chmy aeruisse
Luberadcha suo pro Interesse, haec Partis Interrogatoria
sua Consimpserunt, Eadq sibi Communicarunt, Testes Nomi
natos Subsimpserunt, et Inquisitionem Suam quarum
Pars Sex Testibus Eduxerunt, quor Testium Recognitiones
obm Mum Marowicki sic in Bonis Wienbica Tres Gatas
Cmthunales, et quartam propter Molendinatricem Diuersis
Extruxisse, Molendinum in Majori Parte Reparasse,
Molendinum Curiale Stabulum et Granarium Item Curialia
Aedificasse, tum quog et Cunam Comparasse, Arbores

Johann Kestz

ad hanc Instaurationem Edificij, preter nonnullas ad Re
nam per se in fundo Praventas, ex Berrâ alias hæreditatis
Condivisse, pt fata Eius Mean Liberadha Adea Vanj Sine
in Notabili Quantitate Relicta Divididisse, Inventaria
que & Supellectilem Domesticam & Res mobiles pt Eund
dd Mum Marowiczki Derelicti Compasses attestantur, Quantita
tem Tamen Praventor Inventariorum ador & Rer non Explanant
godrca Judm Suspensionem superius per se factam Resolvendo
Dna Mta Liberadha Summas, Primam Duorum Octuaginta
Sex Aureor Stungs, alteram Sexcentor Octuaginta Unius
Florenor Pold, Testamento Supraexpressis Planifiatas, in Ba
sab Pauli pt fata dd mei Marowiczki provenisse, tam Circa
Maasnem Coram Actis Inibus Plovcz in Basicz, fera quarta
pt Festa Solemnia Sacri Pentecosten, in Anno 1768, per exfactam
et adposns Judlem non abnegat, non nisi Stante eum Connubio
cum Eod mo Marowiczki, ac ei Sudore Vultus sui Congregati
que Contestando, pprietatis sui ad Administra Concludit Deo
Dia mea Liberadha, Ingerenda re Economica, dd mo
Marowiczki marito suo Opem ferenti, non nisi Animi Alegra
tudine per Successus Marowicciano rum Exhibi Debita
Relicta, Congregata vero Communi Conjum Labore, Subsistentia
manitum lege Spectare Declarata, Utraq Earde Summar
Unam Duorum Octuaginta Sex Aureor Stungs, alteram
Sexcentor Octuaginta Unius Fl Pld, a mea Liberadha
Successis marowicciano r Juste Completere Debere arbitratus
Nihilominus, cum et quietationes Supraposita per mea Liberadha
a Successibus Marowicciani procurate, Earum Exhi am
Res, quas Regestro non comprehensa, Successibus marowicciana
per m. Liberadha Extraditas esse Remonstrat, et Ipsamet
m. Liberadha nonnullas Jnfra Res sibi nunc in mente
adtractas, hoc Regestro haud Complexas esse, Proinde ea
fatetur, pro Dispositione altefata quo ad quantitatem Substan
tie mobilis Convene subsumta, Amplioren Substantiam mobilem
Enucleant, pro Parte vero non nisi de sola, et qua Successor ma
rowicciano r Natura, Mea vero Liberadha adeo talibi Juris
Lesione Jnsensata esse Palpantur, Jgitur hoc Regestro
pprietatis Successor Marowicciano r ppjudicanti, pro Jnsuffi
ciente Resoluto, Regestrum, Commissar Rer Inventaria
cum Jmpositione Ejus Taxæ, nec non Qualitatem Reparationis
Bono r Vicinitia, Stante Ejus Prospectione Jnquisitionibus

Intercessere

Interfuere Clarificatam per Dñm Executorem Judicatam Intimatam
adhibito Valore Evarranthe, Succonibus mazovecianis Conser-
bos mandat in Instanti Conscripserunt Consurrunt in Judicio
Reproduxerunt, quo cum Injunctionibus Confrontatis, et
cum Dispositionibus Testamentarijs Referenter melioratis,
Levia Summa Quatuor millia Ducentos Sexdecim ℔ Pol
ß Succonibus in Nro Triginta Duobj, per Florenos Triginta,
pro Equis Liberatitijs Cito, quemlibet per Florenos Vlgi,
pro Scribis Duobus per ℔ Trec, p Capellanio De
mestica Lintei Instrumenti ad Officinam Fortuna
Valen, Junctim Florenis Centum quinquaginta, tam ratis,
pro Extructione Aule, Cazarum Quatuor, Stabuli,
Granarij, et Reparatione molendini, Anola Ducentos Duos
Millium Trecentos Quadraginta ℔ Pol appretiata,
est non nisi in meditate, ad hereditatem Mte Liberadha
regulata, tum pro Sibigine Corethor Centum, pro
quovis Coretho ß Septem, pro herede Corethor Sexa
ginta, pro quovis Coretho ß Sex, numerando / in Unum
Coagulata juste Eor Beneficij, et nullomodo est bonifi
cata Juramentum Justam permittit, petitit hoc Jura
mentum Rotha Suppasina J Josephus Jadomski
cus et Alior Concuspor cuor nne, in Attendentia
Mte Liberadha, quo attento Summam Eandem
Quatuor Milia Ducentos Sexdecim Florenj Pol Judex
Iquidam declarat, Sd et Registrum per M. Liberadha
Repositum, Summam Septuaginta Septem Aureor Hung
in Funebrales Corporis olim Mti Mazowiecki Erogatam
Et pensas in Se Completens / Succonibus mazoviecis Mti
Eid non inficiantibus / Qualem esse Determinat. Et ex
majoritate Summar Succonibus Mazoviecianis adju
dicatarum, Summam hanc Septuaginta Septem
Aureor Hung Determinandam Arbitratum, quoniam Vres
Mte Liberadha Summas olim Mti Mazowiecki Promias,
praecipue apud Judeos Zydolinenj, in quantitate
Et prout hac Inventarijs Res et Pecuniae quibus Taxa in hanc Sum
mam Inclusa altefatis Quietationibus Mti olim Vadislai Serenissimi non erant Com
prehensa nec a Mte Liberadha per Summas ~~non~~ percepta Existerunt

Quam

98

Decem Millium Florenorum Polonicalium, non modo Scripto manuali verum et multifario Processu, ab Anno 1762do usque ad Annum 1768sum, ~~Subsecuto~~, Videlicet olim Mci Mazowiecki fata ~~[illegible]~~ Incessanter, per olim Mcum Mazowiecki Ducto, Summario per Mcam Luberadzka Comparato Explanato, Testante, Herere Clarificatas, post Fata Ejusdem olim sui Mariti vindicare Renuit, Imo hanc Vindicationem per Dispositionem Testamentariam olim Mci Mazowiecki, Mco Bartholomaeo Mazowiecki extunc Tribuno Terrae Zawiszensis, Constituto Executori, Commissam, Maaonibus Suis, et praesertim Aresto Coram Actis Crenensis Plocensis feria Tertia post Diam Exaudi Anno Eodem 1768, ad Requisitionem Mcae Luberadzka per Mlem Relato, Juris via prosequi praeclusisse Dignoscitur, quae Summae per Depaupertationem Judaeorum Difficili Recuperationi Traditae Denuntiantur, Porro per Probatam insufficientem Regestri, post Fata Ejusdem olim sui mariti Conscriptionem, abusum Juris advitalitij Commisisse Cernitur, Ideo prout sese Eodem Jure advitalitio Disponere non docuit, et ne magis Successores injuriare Queat, illo jure advitalitio ab olim Mco Mazowiecki habito, Amplius ab Eadem Mca Luberadzka abstracto, et totaliter Sublato, Judicium Statuit, ut Eadem Mca Luberadzka seu Potius Mcus Bartholomaeus Falęcki Camerarius Tnis Ciechanoviensis, Medietatis Bonorum Wierzbica in ante Mcae Luberadzka haereditariae Juris quaesitor, ex Summa Undecem Millium Florenorum Polonicalium pro Ptio Dictorum Bonorum per se Eidem Mcae Luberadzka Inserta, supra tenoratas Summas Unam Ducentorum ~~Novem~~ ~~L~~ Aureorum Hungariae in Moneta Aurea, ~~[illegible]~~ Detruncationem Summae Septuaginta Septem Aureorum Hungariae, Mcae Luberadzka Superiori Resolutionem Agnitae, Restantem, alteram Sexcentorum Octuaginta Unius Tertiam Quatuor millium Ducentorum Sexdecem Flo Polonicalium, Justo Comprobatam ~~[illegible]~~ Jois Barbarae de Stępowskie primi olim Gni Laurentij Dłużniewski Burgae Crenensis Plocensis Secundi

sive

vero Voti Gsi Antonij Dzianhowski Itiae Burgae Cren
Lovalien, Barbarae de Gadomskie primi oto Gsi Alberti
Netrembski, Secundi ad praesens voti Gsi Antonij
Chmielecki Conrtibus, porro Gsis Antonio Jacobo et Jo
sepho Gadomskim, oto mci Antonij Mazowiecki
Successoribus, Praevia Portionum Muliebrium Loca
tione Coram Officio et actis Cren Plocen in Vigilia
Festi Nativitatis Sancti Joannis Baptistae,
Anno futuro 1788 Ventura, sub Poena Baonis
in Casu Contraventionis Circa manifestationem
faciendam Publicanda Solvant, Documenta
ad Substantiam Mazovieccianam sese Re
gulantia, mca Luberadska Succoribus Mazo
vieciannis Instantanea Extradat, Extradidit,
Ideo hoc in Puncto Praesen Decro Quietatur, in
Casu Autem impossibilis Summar oto mci Mazowiecki
apud Judaeos Drobinen vindicaonis, sin haec de Causa
mca Luberadska subsequi Probaretur, mca Luberadska
ad Responsionem Succoribus Mazovieccianis Obligatur
Decreti Praesen Vigore Movit mca Luberadska ad Judicia
Tribunalitia Rni Petricovien admissa Inquisiones Obsigillatae in Can
cellaria Tri Plocen reponi Declarantur.

Petrus Rudowski Cameranus Terrae Ptus Plo
censis Judex Cendralis

Officium praesens Cren Capitis Plocen ad oblationem
Gsi Josephi Solinski Decretum Condrle infrascriptum
in Bonis inferius nominandis inter partes intra Contentas
per Officium Cancrle Trae Plocen prolatum et subscriptum
reproducens ad acticanae actisque praesens ingrossanae suscepit
in tenore sequente (incerat) Originale Ejusdem Decreti
circa acta praesentia est Relictum simul cum Registro ac Summarijs
~~[illegible]~~ Decreto appositis
In Cro Plocen, idque sub Celebratione Judicior Feria Sexta post Do
minicam Cand Misericordiae proxa scilicet Die 13tia Mensis
Maij Ao Dni 1791.

E in Cujus Dei fine Regnum per Successores Mazovieccianos Ductum tamen
Summaria Patrum Orgtis secum Agens Documenta mutuo sibi Communicata
Completa et Apponentur.

Regestr pozostałych po niegdy WMPanu Antonim Mazowieckim Pieniędzy gotowych Zboża Inwentarza Rzeczy y na Reperacyią Dobr Wirzbicy czynioney Expensy do Oddania przez WMPanią Wiktoryią z Chrząszczewskich Luboradzką Sukcessorom tegoż W. Mzowieckiego winnych Rzetelnie na Terminie Kondescensyi w Dobrach Wirzbicy Agituiącey się Dnia 25 Września Ro 1787 przez Strony niżey podpisane Spisany

	Quantitas	Taxa Florenorum	Floreni	Groszy
Summa Testamentem specyfikowana w Złocie	286	---	5148	
Summa tymże Testamentem w Rublach wyrażona	97	---	681	
Summa tymże testamentem wyrażona	--	--	153	9
Summa niewydana in Funebralia z Summy legowaney wynaleziona	--	--	298	
Krow y Innego Jałowego Bydła	32	46	1542	
Koni Cugowych Cztery	4	200	800	
Kareta Nowa	1	--	500	
Wieprzy Sztuk	10	18	180	
Koni Roboczych	8	60	480	
Sciini Rożnych	12	6	72	
Za Rzeczy Gospodarskie Żelastwa Statki Kowalskie y Browarne. tak że Bielizny y Pościel	--	--	1800	
Za Woły na Załogi Dane na Gruncie pozostałe Par 6.	12	72	864	
Za Żyta w spichrzu pozostałego korcy	300	10	3000	
Za Pszenicy korcy	200	15	3000	
Za Jęczmienia korcy	200	6	1200	
Za Owsa korcy	200	4	800	
Za Grochu korcy	30	12	360	
Za Tatarki korcy	30	8	240	
Za Wybudowanie Dworu wszerz Łokci 25 wzdłuż łokci 32. z Memblowaniem y Innemi do tego należytościami	--	--	3000	
Summa lateris			24118	9

101

Latus.	Dzwonki	Tasa	Złotych	Groszy
			24118	1
Za wybudowanie Spichrza o dwoch Komorach z Drzewa Szachalcowego w Węgeł wzdłusz Łokci 32. wszerz 12.			1000	
Za wystawienie Stajni w Węgeł z Drzewa Tartego wzdłusz łokci 40 wszerz 13.			500	
Za wystawienie Stodoły w Słupy y Dyte wzdłusz Łokci 42. wszerz 14.			500	
Za wystawienie Chałup Czterech y Stodół Chłopskich			1000	
Za wyslamowanie Stawu y Młyna wyreperowanie			2000	
Srebra Łamanego Łutow	64.	3	192	
Zegarek Pektoralik Srebrny			108	
Czapka z Wirzchem Aksamitnym			18	
Zupan Grodetorowy Czarny			72	
Półmisek Cynowy	1.		6.	
Półpasia Dwa Mędelkowe			20.	
Summa Efficiens			29534.	

Jozef Gadomski

Productum in Termino Condescensionis in Fundo Bonor. Wiraliensi Mente Dcei Judicij Prius Plocensi Die 25 Mensis 7bris 1787. Anno Agitatae. Quod Testor.

Petrus Rudowski Cameranius Terris Plocensis Judex Condratus

4118	9.
1000	
500	
500	
1000	
2000	
192	
108	
18	
72	
6.	
20.	
534.	

Mirabe
1787
Plorer
Ordrates

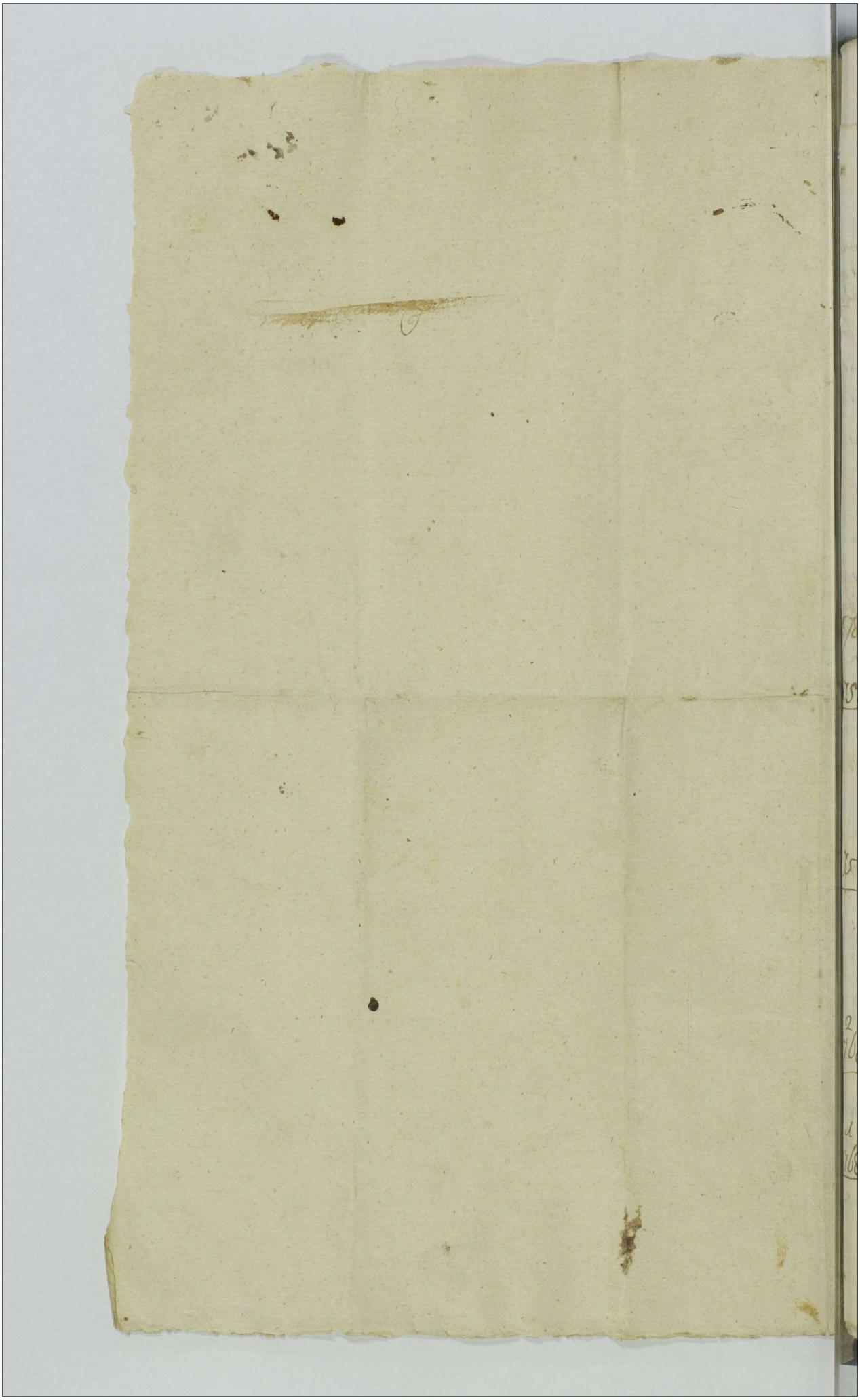

Summarium Documentorum Ex Parte GG. Barbarae de Stępowskie ad Praesens G. Antonij Dziankowski Contis et Ejusq Mariti, Jacobi, Antonij, Josephi et Barbarae G. Antonij Chmielecki Contis et Ejus Mariti Gadomskich, Actae Contra MM. Victoriam de Chrząszczewskie Actae M. Antonij Mazowiecki immediati Mariti ad Praesens M. Ignatij Luberadzki Contem seu utrosq Conges Cit, in Causa Cassationis Juris ad vitalitij Solutionis Summarum ex traditionis Argenteriorum pt Actae M. Eundem Mazowiecki Juris naturae Successores concernentium Sub Die 17 Mensis Octobris 1785 Anno Conscriptum

178

1756 a Dnia 6. Lipca Status Bonor Wierzbica Romoka po niegdy WJPu Teodorze Szawłoskiem Stolnikiewiczu Wysogrodzkiem przez W. Wiktoryą z Chrząszczewskich Jego Małżonki wdową pozostałą spisany, Cujus oblata in Cro Plocensi F. 3tia ante Festum S. Joannis Baptistae 1757

1757 Die 17 Julij in Residentia Skołatowiensi Benedictio Contracti Matrimonij inter MM. Antonium Mazowiecki et Victoriam de Chrząszczewskie Szawłoskie viduam Subsecta Die 19 Mensis Octobris extradita

2 1768 Dnia 14 Kwietnia Sepultura niegdy S. Pamięci Antoniego Mazowieckiego w Płocku u OO Reformatów znayduie się w Roku teraznieyszem Dnia 18 8bris Z pieczęcią wydana.

1 1768 Dnia 13 Kwietnia w Dzierzku Testament niegdy W. Antoniego Mazowieckiego w przytomności przyiaciół spisany y podpisany Cujus oblata Altis Cronicae Plocensis F. 6 pt Deum misericordiae Praesentia Anno Eodem intercessit.

103

1768 Die 7 Mensis Novembris in Cro Plocen. edit. Citationum binar. ex parte mm: Victoriae de Chrząszczewskie ob. m. Antonij Mazowiecki relictae Contis Viduae ac Bartholomaei Mazowiecki Tribuni Zaskrzen. ac Con. JM. Joannem Skarbek Castelanum Junioladislavien. Br. oppidi Drobin Haeredem Dominam adq. Infidelis Judaeos Drobinen. Cit. pro solutione Summar. variar. per Militem recognit. relationes.

2
1769 Die 5 Mensis Januarij in Cro Plocen. Mca Victoria de Chrząszczewskie ob. m. Antonij Mazowiecki Cons. Relicta Vidua Con. m. Bartholomaeum Mazowiecki Tribun. Zaskrzewem de vindicatione Summar. ob. m. Antonij Mazowiecki propriar. a Judaeis Drobinen. debitar. cum facta offerentia vindicationis pro se met Ipsam non vero pro Eund. inculpatam tum dem Supsistentia Testamenti Ejus ob. sui mariti et circumstantiar. aliar. mandatur.

1768 Dnia 11 Listopada Inwentarz Koni Bydła Sprzętow y Maiątku po Niegdy W. Antoniem Mazowieckim powstałych przez W. Wiktorią z Chrząszczewskich tegoż niegdy W. Mazowieckiego powstałą małżonkę wdowę spisany Cujus oblata in Cro Plocen. die 2da mensis maij 1769 circa Comprobationem Jurall. oblata.

1769 In Cro Plocen. die 2da maj m. Victoria de Chrząszczewskie ob. m. Mazowiecki Consors relicta Vidua Cont. m. Bartholomaeum Mazowiecki ac Judaeos Drob. atq. idem Con. m. Mazowiecki de vindicatione Documentorum Scriptorum manualium Summas sub Jus advi

Ma

litiuni

Advitalitium Mcum Ill. cadentes explanantium, Jam vero Conc. Judeos ratione Ejd. m. Mazowiecki in Competenter Exolutionis Summar. Mafftur

Hoc loco ponuntur Litera missibiles p. JM Skarbek ad M. Bartholomaeum Mazowiecki Tribunum

1785 Die 4 mensis Julij Inter Mcum de Chrząszczewskie intermedij olim Antonij Mazowiecki Fortij ad Consens voti m. Ignatij Luberadzki ~~[illegible]~~ seperatam Contem ab una et Eunq. m. Luberadzki parte ab altera in Bonij Wirzbica per Judicium Terrestre Plocen. judicatus Decretum latum quo mediante resolutio Transactionum inter Easq. Partes tam discussio variar. obiectionum et Pretentionum est subsecuta Cujus Oblata Actis Tribus Plocensibus in Płonsko sub tracta Judiorum die 17 octobris agitator. anno Eodem intercessit.

Hoc loco Sequitur Terminus.

Antoni Gadomski Swoiem i innych imieniem.

Confrontat. Cum Documentis In Judicijs Tribus Plocen. In Płonsko die 21 mensis 8bris Anno Dni 1785 celebrat. Quod Testor.

Petrus Kuclowski Cameranus Terris Ptus Plocen. In locum M. Franc. Ciołkowski notarij loco presens absq. electus Subdelegat. Jura

105

Summarium
Documentorum
Successorum olt
M. Mazowiecki

55

Summarium Documentorum ex parte Mci Vielonie de Chrząszczewskie ultimo voto Luboradzka sub Tractu Judicior. Trium Plocensis in Płońsko Die 8va Mensis Junii 1786. Anno agitatis Censuum

1758. Fra 2da post Fm SS. Trinitatis in Płońsko In Terminis Communibus Mci Antonius Mazowiecki et Vielonia de Chrząszczewskie mutuam sibi adventalitatem Faciunt.

1760. Die 18 Julii w Wierzbicy Karta na Summę 8,000 Tynfów od Jmci Pa Antoniego Mazowieckiego Zaceniona przez niewiernych Lewka Izraela Nosonowicza Herszka Idzkowicza Jakóba Prusaka Nosona Berkowicza Dawida y Kalmona y Innych. Dana cujus Obtata in Actis Trium Plocensis in Płońsko Feria 5ta post Dcam Judicia 1762. Anno Intercessit.

Item Gołym membran. Żydowską ręką podpisany y niektóre Kennotalki

1762. In Cro Plocensi Fra 6ta Pridie Festi Circumcisionis S. Antonius Mazowiecki Contra Eccle Judaeos rptu non Solutionis Summam Unius 8,000 alterius 2,000 Tertiae itidem 2,000 Tynfe Manifestatur

Eodem Anno Fra Secunda ante Fm S. Agnethis Virginis et Martyris In Pl. Ordo in Trnis Communibus G. Antonius Mazowiecki contra Gm Franciscum Szawłowski ipsum Porcorum Interceptionis et Disvenditionis Mandatum.

Eodem Ao Fra 2. pt Dcam Conductus Paschae In Cro Plocensi G. Antonius Mazowiecki cum Gsos Bartholomaeum Zalenczewski et Franciscum Szawłowski ipsum non Solutionis Summae Centum Tyne cum Poena Lucti Trium Marcarum Pol. Dcum adjudicatae In Trnis Satisfactorio cum Publicatione Poenae Bdnis mandatum.

1763. Fra 2da pt Fm Gloriosissimae V Mariae In Judiciis Crnae Infideles Lewek Israel Herz Idzkowicz Jakób Prusak Noson Berkowicz Kalmon Herszowicz Izaak Josefowicz Smuklerz Herszkowicz Wolf Idzkowicz per Gm Antonium Mazowiecki In Causa Solutionis Summae 8000 Tyne Banniti

Eodem Ao et actu Ibidem Infideles Salamon Jakobowicz Israel Samuelowicz Jakób Idzkowicz Josef Bonachowicz Israel Jakóbowicz per Gm Antonium Mazowiecki In Causa Solutionis Summae 2000 Tyne Banniti

Eodem Ao et actu Ibidem Infideles Wolf Idzkowicz Smuklerz Abraham ~~Idzkowicz~~ Lewkowicz Judaei Drubinensis per Eunae In Causa Solutionis Summae 2000 Tyne Banniti

56

1764. Dnia 17. Stycznia w Wierzbicy Karta przez Jmci Pana Kazimierza Mazowieckiego naraz Wielmo Antoniego y Wiktoryi z Chmaszewskich Mazowieckich ofiaruiąc Zapłacić Summy Dwie Jedne Czerw: Złoto Dwadzieścia Sześć, Drugą Pięćdziesiąt Złoto Pol Dan

1765. Fra 5ta pt Dcam Laetare in Judiciis Cap Plocens Jmr Gm Antonium Mazowiecki actu abuna et Infid Lewek Izrael Hersz Idzkowicz Jakob Czesak Noson Berkowicz Kalmen Herszowicz Izaak Józefowicz Smulen Herszek Salkowicz Wolf Idzkowicz Citati et alios parte ab altera In Causa Solutionis Summae 8000 Tyne Decreti Dilationis Majoris.

Eod Anno et Actu ibidem Simile Decretum Inter Eccnae Gm Antonium Mazowiecki actu abuna et Infid Wolf Idzkowicz Abraham Lewkowicz Citati et alios parte ab altera. In Causa Solutionis Summae 2000 Tyne

Eod Anno et actu Ibidem Simile Decretum Jmr Eccnae abuna et Infideles Salomon Jakobowicz Izrael Samuelowicz Józef Bonechowicz Izrael Jakobowicz Citati et alios parte ab altera In Causa Solutionis Summae 2000 Tyne

Eod Anno Fra 2. pt Dcam Jubilate Ibidem Infideles Salamon Jakobowicz Izrael Samuelowicz Józef Bonechowicz Izrael Jakobowicz ac alii Citati per Eccnae Gm Antonium Mazowiecki In Causa Solutionis Summae 2000 Tyne Banniti

Eod Ao et actu Ibidem Jmr Eccnae G. Mazowiecki actu abuna et Infid Wolf Idzkowicz Abraham Lewkowicz ac alios Citati parte ab altera Decreti Dilationis munimentorum In Causa Solutionis Summae 2000 Tyne

Eod Anno circa festu Sancte Trinitatis Simile Decretum fuit latum Actu habitum
et scriptum Israel Nesomowicz Herss Dzierzkowicz Jakob
Pinsali Moszon Berkowicz Isaak Josefowicz Herss
Kalkowicz Wolf Dzierzkowicz Citatis pariter ab vtraq parte
Causae Solidi mis Summae 8000 Typ

Eod Cto. Fa 3tia pt Dnicam Jubilate Jn Cto Ploczen S. Andreae
us Mazowieckiego cum Jllmeum Stanisl Dnum et N. Gostaw
skim Commissarium oppidi Drobin Ipsius in praesen
tia Scli magne momin Satisfactione nemadaetis mo
re aliar Circumstantiar Mandatum Pedes Jn Jmis Commend

Eod Cto Fa 2da pt Fm S. Michaelis Archangeli Jnter M. Andreae
um Mazowieckiego Actu habita et Jllmeum Stanisl Chmie
lewskiego Dnum et Fm Gostawskiego Commissarium
tem Jnfidelem Leuek Israel Herss Dzierzkowicz Jakob
Pinsali Moszon Berkowicz Halmen Herszkowicz Isaak
Josefowicz aliis Citatis pariter ab vtra Decreti Solidi
Summae 8000 Typ cum Praescini Emanato

Eod Anno Jn Cto Christi Fa 2da pt Festum Rogationum Jn
delis Herss Hebraeum Judaeum Drobinen coram M.
Andreae Mazowieckiego de Mallitate Scripsi Jnqs Sum
mam 8000 Typ Dati mandatum.

Eod Cto Fa 2da Jn Vigilia Festi Visitationis Mariae arestum Super
Jnfidelibus Leuek Israel Herss Dzierzkowicz Jakob Pin
sali Moszon Berkowicz Halmen Herszkowicz Isaak
Josefowicz, Herss Kalkowicz aliis Judaeis Drobin
Summam reis apud Jllmeum Stanisl Chmielewskiego pro tri S. Andreae
Mazowieckiego in oppido Drobin in praesentia et pro Mtem
recognitum.

1766. Fa 2da pridie festi S. Agnetis Virginis Martyris Jn Jude
icis Cto Ploczen Super Jnfidelibus Wolf Dzierz
kowicz Abraham Lenkowicz Judaeis Drobin Citatis ex
parte S. Andreae Mazowieckiego actu ppti non Solvendi

Sum

Summe 2000 Tyr obtenta Condemnad.
Eod Aõ ad acta Jhie Dilão Mennenton Jnr Dñi Antonii
Mazowiecki auct alterne ad Instie Salamon Jakubowicz Jnr
Samuelowicz Josef Bonnehowicz Jsrael Jakubowicz h
Mem Hearbely Citatd etalijs parte ab altera Conqsa
Eod Aõ Ita Wapst Decem Misericordiã Jn Judicio Cõ Plorem Supr
Infidelibus Salamon Jakubowicz Jsrael Samuelowicz
Josef Bonnehowicz Judeis Drohiczne Citatd pr S. Antd
mum Mazowiecki in Causa Solucdis Summe
2000 Tyr cum Provisione obtenta Condemnad.
Eod Aõ etacta Jhie Similis Condemnad exparte Ejusdem Supr
Jnfr. Abraham Leuckowicz Citatd etalijs
abalterna Repta Solucdis Summe cum Provisione
Eod Anno Jn Cõ Plorem Ita Wda in Vgla Festi Natalis S. Joannis
Bapte S. Antd mus Mazowiecki cõ Jnfr. Leuck Jsrael
Wolenowicz Kaufzki Herz Jakubowicz Jacob Pinsak
Pinkowicz, Markowicz Nozen Berkowicz Kalmen Herschk
kowicz, ac alijs rpta non Solucdis Summe 2000 Tyr
cum Provisione officij Octingentos Tyr non non in Sabla
tõnem Condemnadis Pardon Duplicem 14 Mar Pold hun
Panes lucke 14 Mar Pold in Tmo Solucdis expõio cum
Publicadne pence Bndis Maatus
Eod Anno Jn Cpitulo Drohiczn Ita Wda Jnclmo Festi SS. Petri et Pauli
Apõlor Decem Excutionis pro Cõpõ BC. Plor expedid Jnr
S. Antd mum Mazowiecki et Perfidam ac Jnfr. ab Infidelis Pin
kowiczowicz Judei Drohiczne Relicti et Juerco ejus Jn Causa
non Solucdis Summe 2000 Tyr Latum.
Eod Aõ etacta Jhie Ordin S. Antd mum Mazowiecki etatd ab una et
Relicti ac Juerco ejd ab Jsaac Jakubowicz Judei Drohiczne Citatd
etalijs parte ab altera Diend Remissionis ad Cpitm Plor
Jn Causa non Solucdis Summe Duo Millium Tyr ac alijs Cr
cumstantijs

Eq Anno In Cri Plo ad Dā 2. pridie Festi S. Cathari ma V. et Marty
nis Ex parte Jnstē Leuchi Israel Nowomiesz Herz Jelowicz
Jakob Prusak ac alios Judeos Drohiczen cum Jm Andrzeio
wem Mazowiecki ac alios Judicijs Jnalibus Jm Petrowi
cem Mazowiecki Edicti Citationis Relatis.

Eq Anno Jhū Dā Sexta ante Jm S. Thomae apli Edicti Citationis ex
parte Jnstē Leuchi Israel, Nowomiesz Herz Jelowicz
ac alios Judeos Drohiczenses cum Judicijs Tribunalibus
Jm Petrowicz pro Mtō Decretali Relatō In Causa
nondum Solutionis Summae octo Millium Tz cum Prouisione
ac in Sublationem Processus.

Eq Anno Jhū et Sabbti Acta Diei Executionis Jm Jm Andrzeiowi
Mazowiecki Jnstē Leuchi Israel Nosowiesz
Herz Jelowicz ac alios parte altera ipsum non Solutionis
Summae 8000 Tz cum Prouisione ac in Sublationem
Condemnationis per Offm Brugg Cz Plocz Lati. Oblata.

Eq Anno Jhū Fina Vtā pte Jm S. Thomae apli ac festum Super
Jnstē Leuchi Israel Nowomiesz Herz Jelowicz ac alios
Judeos Drohiczenses Rne Summae debitae apud Jllustrē
Joannem Skarbek expte S. Andrzeii Mazowiecki in oppi
do Drohiczyn impetitionis Recognitum.

1767. Jhū In Jm Querelae ac Causae Judicij Cz Plocen
Fa 2da pridie festi S.S. Trium Regum Jnstē Judeis Relatis
Summae octo Jnstē Dauid Pinkus Judeus per Jm Andrzeiowi
Mazowiecki Condemnationis obla
tae Oblata.

Eq Anno Jhū et Sabbti Acta Similis Condemnationis
in fundo oppidi Drohiczyn obtentae Super Jnstē Judeis
Judeis Drohiczenses ex parte S. Andrzeii Mazowie
cki In Causa non Solutionis Summae 2000 Millium
Tz ac processus, Oblata.

Eq Anno Sabbti pridie Drohiczyn, Fina Vtā pte festa Solennia Sacri Ponte
ficis Dnī Excellmis per Offm Brugg Cz Plocz expedit

Jm Infideles Judaeos Drobinen. et S. Antonium Mazowiecki latum.

Eodem Anno Ibidem et Sub Eodem actu Simile Decretum Executionis Jm Eiusdem per Officium M. Plocen. latum.

Eodem Anno In Cro Plocensi Feria 3tia in Cro Festi SS. Petri et Pauli apostolorum S. Antonius Mazowiecki cum JMcum Joannem Skarbek Clnum Junioladislaviensem Dnum et SS. Jacobum Kęcicki Bn oppidi Drobin Ecclesiarum ac alios Rne non Solutionis Summarum + humaliarum rem maatur.

Eodem Anno Ibidem Feria 4. post Fm S. Thomae apli S. Antonius Mazowiecki cum JMcum Joannem Skarbek Clnum tum Infideles Judaeos Drobinen. Rne non Solutionis Summae octo Millium Tyne ac aliarum Circumstantiarum maatur.

1768. Ibidem Feria Quarta pridie festi S. Agnethis V. et Martyris Infideles Jakob Hirszkowicz Jonas Wolfowicz ac alii Judaei Drobinen. de nullitate quorumvis Scriptorum ac Inscriptionum ac aliarum Circumstantiarum maantur.

1770 Ibidem Feria 6ta ante Fm SS. Simonis et Judae apostolorum Complanationis Jm S. Antonium Mazowiecki tum JM. Skarbek Clnum Junioladislaviensem ac alios in ita rpta Solutionis Solutionis Oblata.

Eodem Anno Ibidem Feria Tertia post Dcam Exaudi Arestum Super Summis Infidelium Judaeorum Drobinen. apud JM. Joannem Skarbek Clnum Junioladislaviensem ex parte M. Vuldnie de Chmielewskie ultimi nuptus S. Antonii Mazowiecki RC. viduae impositum, recognitum.

1mo 1768. Dnia 13. Mca Stycznia w Dębsku Testament przez Jmci Pana Antoniego Mazowieckiego spisany

3 Eodem Anno In Cro Plocensi Feria sexta post Dcam Misericordiae Testamenti ultimae voluntatis, et S. Antonii Mazowiecki

Eodem Dnia 15. Stycznia w Dębsku ~~Testament~~ Complanacya przez Jmci P. Antoniego Mazowieckiego innych spisana ~~spisana~~ cujus oblata In Cro Plocensi Feria 6ta ante Fm SS. Simonis et Judae apostolorum 1 Anno 1770 Intercessit

2

manuq ejus ac amicor Subscripti Oblata.

Eod Anno Jacobi In Raciąż in Trnis Communibus Trib. Plocen. Feria 4ta post Festa Solennia Sacri Pentecosten M. Vidua de Chrząszczewskie olim M. Antonii Mazowieckiej R.C. Vidua de nullitate ac Invalliditate Testamentorum insubsistibilium maatur.

Eod Anno Ibidem Feria Secunda ante Fm S. Martini Pontificis Editae Citationis ex parte Mcor Vidua de Chrząszczewskie ultimi nuptiis olim S. Antonii Mazowieckiej R.C. Viduae et Bartholomaei Tribuni Terrae Zawskiej Mazowieckiej et Cor Illrum Mcum Joannem Skarbek Clmum Junivladislaviensem tum Insu Judaeos Drobnienses per Mlem recognitae Relatio. Rptu non Solutionis Summar ac aliar Circumstantiar.

+ Eod Anno Ibidem et Sub Eod Actu Editae Citationis ex parte Mcor Vidua de Chrząszczewskie ultimi nuptiis olim S. Antonii Mazowieckiej R.C. Viduae et Bartholomaei Tribuni Terrae Zawskiej Mazowieckich Cor Illmum Joannem Skarbek Clmum Junivladislaviensem tum Judaeos Drobnienses ac alios per Judicium Cr Plocen. servienes per Mlem recognitae Relatio Rptu non Solutionis Summar Scriptis assecuratae ac aliar Circumstantiar Trno Compressarum.

Eod Anno Dnia 11 Mca Listopada w Wierzbicy Inwentarz bydła Rogatego y innych ruchomych y nieruchomych po niegdy Jmci S. Antonim Mazowieckim pozostałych rzeczy przez wsię Panią Wilkołaję z Chrząszczewskich Mazowiecką pozostałą wdowę Spisany Cujus Oblata In Cr Plocen. Feria Tertia post Dcam Rogationum 1769no Intercessit

1769. In Cro Plocen. Feria Quinta pridie Festi SS. Trium Regum Mca Vieldna de Chrząszczewskie odd. M. Antonii Mazowiecki R.C. Vidua cum M. Bartholomaeum Mazowiecki Tribunum Terrae Zawsterensis de Cassatione Trium nne suae maanae edito. Maatur.

Eiusdem Anno Ibidem Feria 3tia post Dcam Rogationum M. Vieldna de Chrząszczewskie odd. M. Antonii Mazowiecki R.C. Vidua cum M. Mazowiecki Tribunum Zawsterensem tum Infideles Judaeos Drobinenses de Restitutione Scriptorum maatur.

Eiusdem Anno Ibidem et Subdoque actu Mca Vieldna de Chrząszczewski odd. Antonii Mazowiecki R.C. Vidua cum Gros Andream Gadomski et Agnethem de Mazowiecki Invicem Conjuges de restitutione rerum variarum maatur.

Ponuntur hoc loco varia Scriptorum Mnia ac Literae tum Connotationes expensarum in funebralia odd. Antonii Mazowiecki erogatae

1773. In Cro Visogrodiensi Feria Sexta pro Festo Sancti Michaelis Archangeli M. Vieldna de Chrząszczewskie odd. Antonii Mazowiecki Relicta Census Vidua cum Infideles Jacobum Raciąski Jacobum Gnesak ac alios Rne non Solutionis Summarum et Provisionum ablisae Summis Provenit Maatur

1775. In Raciąż in Trnis Communibus Tribus Plocen. Feria Secunda post Fm Purificationis B.V. Mariae Inr Mcus Ignatium Lubowadzki Tribunum Terrae Zawsterensis et Judicium Cris Ciechanoviensis et Vieldnam de Chrząszczewskie primi odd. Theodori Szawłowski Dapiferiae Visogr.

115

Secundi od Mci Antonii Mazowieckiej Tertii ad praesens voti Invicem Conges auto abuna et Infideles Israel Nosonowicz Hirsz Jakóbowicz Jakob Prusak ac alios Judaeos Drobinenses Citatt parte ab altera Decreto Communicationis Documentorum Latum

1776. In Bilsko in Trinis Communibus Trinibus Plocensi Feria Secunda post Decan Rogationum Jmci Mcis Ignatium Luboradzki Judicium Cz Ciechanowicz Wielo nam de Chrząszczewskie od M. Mci Antonii Mazowieckiej Centorto Invicem Conges auto abuna et Celsissimum Michaelem Alexandrum Swiatopełk Principem Czetwertyńskiej Capitaneum Tusinez et Constantiam de Przechentauty primi od JMci Joannis Skarbek Chri Junioladissaviensis ad praesens voti Secundi Invicem Conges ac alios Citato parte ab altera Decreto Dilationis Majoris Latum.

1779. W Wierzbicy Die 23 Julii Skrypt Ręczny przez Jmci Pana Józefa Gadomskiego WJmci Pani ~~[illegible]~~ Luboradzki dany, którym ~~[illegible]~~ z pary pistoletów ad Jmcim Sukcessyi wziętych kwituie.

Eodem Anno Die 11na Augusti w Wierzbicy Skrypt ręczny Dany przez Jmci Pana Józefa Gadomskiego, WJmci Pani Luboradzki, ~~dany~~ którym Zrzeczy in vim Sukcessyi wziętych kwituie.

~~Eodem Anno~~ 1785. Natyże Karcie Dnia 17. Listopada w Wierzbicy Kwit ręczny bez podpisu na rzecz Jchmci Państwa Chmielickich Służący

Eiusdem Anno Ibidem Sub Eodem Die Regestr Inwentarzy rzeczy winnych pomiędzy Jmci Panu Antonim Mazowieckim pozostałych, ~~przez Wsz~~ ~~Panią~~ y przez Sukcessorów tegoż między Antoniego Mazowieckiego spisany y podług niegdoś Wszy Pani Luboradzkiey odebranych,

Natey Karcie bez Daty y Roku Rewers ręczny ~~Kwit~~ od Jmci Pana Dzianko wskiego, którym oznacza iż bierze Inwentarze rożne tudzież rzeczy, ale narzecz Jmci P. Barbary Dziankowskiey żony swoiey

Item natey że samey Karcie Kwit bez Daty y Roku od Jchmci Panów Gadomskich narzecz Wmci Pani Wiktoryi Luboradzki służący

1786. In Raiegi In Trinis Communibus Trinibus Plocz Feria 4ta In Vigilia festi Purificationis SVMariae Mtio Vicedna de Chrząszczewskie Luboradzka ipsius interceptionis Sacramentum maatur.

Wiktorya Lubordzka R. W.

Confrontatum Cum Documentis In Trinis Communibus Trinibus Plocz in Plocko Die Duodecima Mensis Junij Anno Dni 1786to Celebrato Quod Tuter.

Antonius Woźnicki Subjudex Trinis Plocz Plocensis

Summarium
Documentorum
p Re Mtae de Chna
Nemoslue Liberadz
ba Serviens.

1706.

In 7 Dnsio
Contentus

117

13 61 118

Działo się w Mieście Jego Królewskiey Mci Płocku Dnia Piętnastego Miesiąca Listopada Roku Pańskiego 1791wszego w Przytomności Urodzonych Antoniego Grzybowskiego Burgrabiego Grodzkiego Płockiego Szymona Szczepkowskiego Jana Czechowskiego y Jego Do Tego Aktu Zgromadzonych niemniey Jana Lawendowskiego Stowarzyszenia Woźnego uprzywilejowanego do przywołania Aktu tego wezwanego y Tenże przywołującego.

Urząd niżey podpisany Burgrabiego Grodzkiego Płockiego na Mocy Dekretu Exekutoryalnego Kommissyi Skarbowey w Osnowie Takowey y brzmieniu = Działo się w Warszawie w Pałacu Xiążęcy Krasińskich zwanym na Kommissyi Xięstwa Skarbu Koronnego, w Kadencyi Sądowey Prawem Przepisaney Dnia Dwudziestego Pierwszego Mca Maja Roku Pańskiego 1791. Między Wielmożnym Józefem Łempickim Pisarzem Grodzkim Płockim Powodem przez Urodzonego Antoniego Bykowskiego a Jaśnie Wielmożnemi Starostami Grodowemi Prowincyi Wielkopolskiey Pozwanemi przez Urodzonego Telesfora Gilewicza, Stawaiącemi Sąd Kommissyi Xięstwa Skarbu Koronnego - Stosuiąc się do Prawa Roku 1784tego o Dekretach Exekucyi uchwalonego nieważaiąc na niestawienie Strony pozwaney, to iest Szlachetnych Jana Maxymowskiego, tegoż Imienia Gołbę, Józefa Jędrzejewicza, Franciszka Sikorskiego, Łukasza Kuyca, Mieszczan y Obywateli Miasta Płocka Sprawę Stronie Powodowey z Jaśnie Wielmożnemi Starostami Grodowemi y Ich Urzędami Stawaiącemi wprowadzać nakazuie a wprowadzeniu Obowiązana być Strona

119

Powodowa do Okazania zupełney na Stronie pozwaney
Otrzymaney Konwikcyi uznaie, a to natychmiast, aże
Strona Powodowa Dekret Ziazdowy z Mocy De
kretu Sądu Swego między sobą, powodem z iedney
a Szlachet Mieszczanami y Obywatelami Miasta
Płocka wyżey wyrażonemi z Drugiey Strony na Gron
cie Miasta Płocka Dnia Trzeciego Mca Listopada
roku przeszłego 1790tego zapadły w Xięgach Grodzkich
Płockich Dnia 3ciego Mca Grudnia Roku 1790
Oblatowany zapłacenie Kar wskazanych pierwszey
Dwoie Czternaście Grzywien, Drugiey Czworo Czternaście
Grzywien, Trzeciey Jedno Czternaście Grzywien Oraz
Summ Pierwszey Sto Czterdzieści Złotych Groszy
Dwanaście Pol przez Szlachet Kuysa, Drugiey
pięćset pięćdziesiąt Dziewięć Złt Groszy Dwanaście
Pol przez Szlachet Silurskiego wraz z Prowizyą
y Lutą Grzywien Czternaście Pol tudzież zakła
dów Starościnskich Pierwszego przez wspomnio
nych Szlachet Maxymowskiego, Jolty Jędrzeiewi
cza, Kuysa y Silurskiego Drugiego od Samych
Szlachet Kuysa y Silurskiego nakazuiący Nie
mniey Kondemnaty czyli Publikaty Dwie na Ter
minach Dosyć Czynnych przy Manifestach przed
Aktami Grodzkiemi Płockiemi iedną Dnia Szostego
Miesiąca Grudnia Roku 1790 Drugą Dnia
Trzeciego Mca Stycznia Roku 1791 przy Mani
festach Zaniesionych z Strony Swoiey na Stronie
pozwaney Otrzymane y Ogłoszone w Sądzie
Swym Okazuie y Składa przeto zadosyć Uczy
nienie Wyrokom Sądowym uznawszy Sprawę
popierać w niey postępować odpowiadać y
prosto odpowiadać Osobnemi wyrokami nazna
cza a w Odpowiadaniu rozsądzaiąc Pozwy
Wielmożnego Jozefa Łempickiego Pisarza Grodzkiego
Płockiego Strony Prawem przekonywaiącey

Przeciwko Szlachcie Janowi Maxymowskiemu tegoż
Imienia Golbie Józefowi Jędrzejewiczowi Franciszkowi Si
kerskiemu Łukaszowi Kuysowi Mieszczanom y Oby
watelom Miasta Płocka, Stronie Prawem Przeko
nanym Oraz Jaśnie Wielmożnym Generałowi Wielkopol
skiemu Płockiemu Trobowinickiemu, Czerskiemu,
Warszawskiemu Zakroczymskiemu Wyszogrodzkiemu
Rożanskiemu Nurskiemu Starostom Grodowym
y ich Urzędom o Uczynienie Exekucyi z Dóbr Stoią
cych y Ruchomych Szlachcie Jana Maxymowskiego
tegoż Imienia Golbę Józefa Jędrzejewicza Franciszka Sikor
skiego Łukasza Kuysa Mieszczan y Obywatelów
Miasta Płocka Strony Prawem przekonanej
własnych Prowincyi podległych do Sądu Swego
wydane Obydwa w Płocku ieden w Domu Szlachcie
Franciszka Sikorskiego Drugi w Domu Szlachcie
Jędrzejewicza położone y przed Xięgami Radzieckiemi
Miasta Płocka Dnia Ósmego Mca Marca
Roku 1791 wszego zeznane Sporów Prawnych wy
słuchawszy, Proces złożony dostatecznie wystrzegno
wszy ten za Dostateczny uznaie y Sądzącą Dóbr
Stoiących y Ruchomych Strony pozwanej wła
snych Prowincyi podległych na Rzecz Strony powo
dowey Uczynioną mieć chce naznaczaiąc ażeby
wyżey wyrażeni Jaśnie Wielmożni Starostowie
Grodowi przez Siebie Samych czyli Urzędy Swoie
Grodzkie przyzwoite ieden do Drugiego nieodwo
łuiąc się Owszem ieden Drugiego zastępuiąc
za nayprzewszym Strony powodowey wezwaniem
y teraźnieyszego Dekretu pokazaniem nieuważaiąc
na żadne Obrony ani Praw iakichkolwiek kładzenie
tudzież na Terminie ocuchylenie przerzeczonego Proces
lub teraźnieyszego Dekretu (co wszystko ninieyszym
Dekretem znosi się) y uchyla Ekstencyą Prawną
Skuteczną nieodwołalną y Ostateczną czyli Dóbr
Stoiących y Ruchomych prowincyi podległych tak

w summach

w Summach wyżey wyrażonych iako wchodzących Inwentarzy, Dawne zabłądzenia Stanowienia oraz wolności za Sprzeciwienie się y na zniesienie Processu podług Prawa przynależących za Wsciem Sądu tego potrzeba było pomoc Commissyey podług Obowiązy prawa Roku 1781go pod dniu Vczynili Odprawili y niżey pisane Depedinili ale pod Dniami na Ratuszu Obwieszczeniu Swoich pisanie niewyłuszczaiąc usta nowienia, Kiedy zaś takowey Zeznaią Czyli po dania bomi niema ale pod Karami Prawa nie a Exekucie Kontynuuią a Roku 1782giego przeszłe mocą tego Delictu = z Października Dekretu Kommissyi Roku Skarbu Koronnego wyżey no y Leydanc Kiedy Pethowski mąż prawie Cześ Lanckorski Processu tegoż Kommissyi = Do Miasta Płocka w Sprawie wyrażonego Prawa o zła chawcy Jana Dyluga Swoie przez Plus Obwiesz w Sprawie wyrażonego zatrudnianiu gwałtu bezpieczeństwo Sobie Obwiesz, Strony do Zapi dania Obwieszczenia przeszłego wtedy nabazał na dzienne Sessie przeszłania, Jakoto Wielmoży Jozef Pempicki Cesarz Sądu Ziemskiego Płockiego Pan Ostolski Sekretarz Jan Maszynowski tegoż Sprawie Jozef Jędrzejewicz Ławnik Ziemski Płocki Mieszczanin y Obywatel Miasta Płocka Ławnik Dobrski Przed Urzędem Swym Obwieszczeniu. Ponieważ Wielmoży Jozef Pempicki Cesarz Sądu Ziemskiego Płockiego Strona Powodowa przeciwko wzięty wyżey wyrażony Delict Exemplum Zadał do Urzędu Swego udzielania Prawnego Dobrze przeszłego wezwania Summon y Obwieszczenia pod Terminy. Urząd mój iako z Obowiązku swego zapatrzywszy się nawet przeszłemu Delictu w Sądzie Kommissyi Skarbu Koronnego pod dniu Dobrze Powyżey Summon iako y Mandatu na Exekucie W. Jozefa Pempickiego Cesarza Sądu Ziemskiego Płockiego pod tego przeszłego Roku pod dniu Czerwca Trzeciego Exekucyi Exekutorowi przeszłego a Kontynuuiącego Mandatu Sądowego Pułkownika Księgo

z Domostwa iednym Szrzytem na Wschod a Drugim
na Zachod w Rynku miedzy Plac iednym Stroną Nawro
Ratusza wschodniego z Drugiey Kamienica Zlachcica Slusznego
Xięcia y Sędziego. z Jzdebkie na Zachod Dwiema
Dzrzwi Stolarskiemi Robotą z Zamkiem Zelaznym
prostym Dobrym. Okna Dwie iedno Sale y Dobre
w Drugim zaś Stronie Sklepy Caley Dwoie a Druie
na wpod Sklepowe, Kuchnica Cegłą iedna Pie
zdaffi Białych z gmachu, wtyle zaś z Budynkiem
nych Dobry Kaminek Murowany Siafiarsky Do
bry Sciany wtey Jzdebce Belki Sufitowe
y Podłoga. a Dobre Dach na tyle Jzdebce Gontami
Obity lecz potrzebuie Reparacyi gruntownie, Kamienie
Do Dołu Drzewiane do Sciany przybite zbrzeg
Zielona Farba wewnątrz zaś Biała umalowane
z Drugiey Stronie Jzdebki na Wschodzie tymże Domo
wiu znayduiąca się wSklepy Dwoie Stolarskie Robo
tą z Zamkiem Stanym prostym y Skobla Zelazna
na Zawiasach Zelaznych Okno iedno z Rynku otwar
tym Sklep iedna Sklepowa z Kuchnicą Cegłą
z Białych Zaffi Dobry Kaminek Murowany z Zapa
leniem Piecu z Drugiey Strony Podłoga z Desek Do
bra Sciany Biłe popalone gdzieniegdzie nadgnite
Okienka papierowymi niebieskimi polepte Okafie
z przegrodach Dach Gwarta z Zamkniecieni Slot
Drzewiany z Skoblami Zelaznemi Stolarskie
robotą wewnątrz przetapiany Belki y Sufity
wtey Jzdebce Dobre Dach Gontami Obity Sklep
niczki Murowany Kuchnia gmachu Cegłą Małego Ka
minka Murowany Sklepik Cegłą Małego Ka
minka Murowany Sklepik Cegłą Małego Ka
minka Murowany Sklepik

123

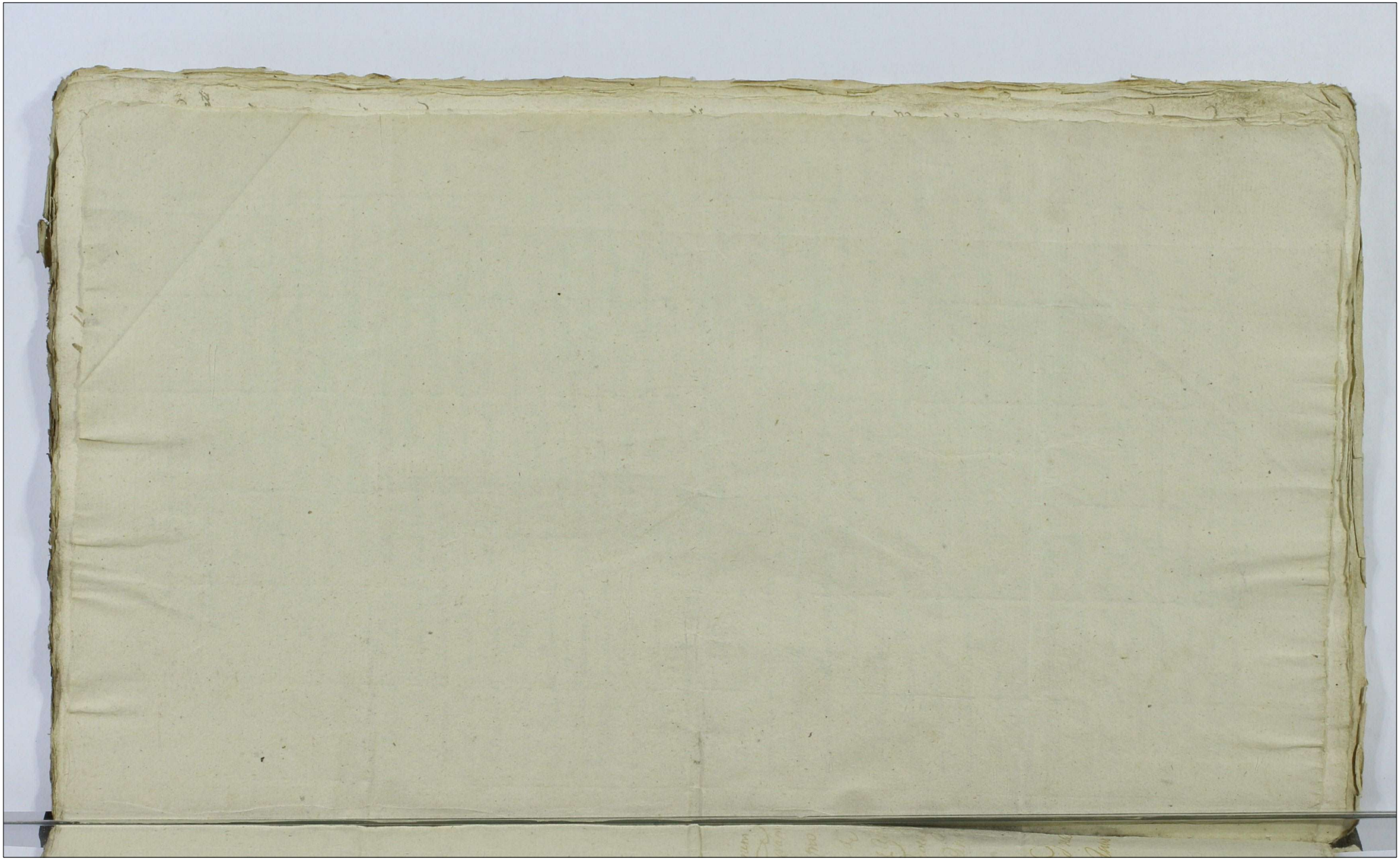

14 84 124

Actum In Fundo Benorum Guthowo Witte Feria Quinta Patrocinij de Festi Sancti Michaelis Archangeli Sclicet Die Trigesima Mensis Septembris Anno Domini millesimo Septingentesimo Nonagesimo Presentibus Prudis ac Nobilibus Carolo Turbualli et Thoma Guthowski Burgrabijs Cenz Plowcz Andrea et Thoma Chrzyszalkie ac alijs Plurimis Nobilibus ad actum presenz Congregatis nec non Mltō Rnd Gnali Dnrido Casimiro Walezak de Kruczanowo Authō et Jura ad actum presenz auctumanz apumptō et Eundem auctumanz

Officium Infrascriptum Camerariale Pne Plowcz In Virtute Decreti Judicij Prudis Plowcz In Kaliszi Feria Secunda post Dominicam Septuagesimæ proxima Sclicet Die Trigesima Octava Mensis Januarij Anno Domini 1790 Inter Prudem Josephum Antonium et Illam Nazaream Virginem Germanos Guthowskie actō et citatos ab una Et Illem Admodum Reverendum Matheum Præpositum Gliszynenz Patruum et P. Adamum Filiastrum Guthowskie Citatō et actō parte abaltera vero non Comparentium Nadratowski Citatō et Impetrantem parte aterta In Contumaciam P. Caroli Nadratowski Prolati Quo mediante Decretō Condemnio ad Bona In actu Exempta Judicij sui aut Prudum Camerariorum Primum Plowcz Capitalē tempore facta temporaria Avisatione Concludendorum est Advocata, eodemq. Decreto Decisum est ulterius Judicium sive Offm Camerariale unius Duorumve Absentia non Obstante mutuo Partium Sumptu Concludendum Ante Omnia Comportationem Documentorum et eorundem Communicationem Jam In Fundo prefatorum Benorum Guthowo Witte Inchoator Contestuanz eanz previa Comprobatione Juratoria per quem adhuc Intervenit tum et Reposition Inquisitionum Jam In Termino Condnis. Citatus Domandet, Quibus Comportatis et sibi abinvicem Communicatis primo et Principaliter Competentiam actō natas et actionis Inter eosdem prte Cognoscat, Resolvat, et quidni nullitas negotij apparebit extunc procedum Caput et penas Super quo Intervenit Proget Quodsi vero Competentia actoratus et actionis probabitur In Cubsidium procedum Decernat, et Partes cui Debebitur Cognitis Quibusvis Dubijs ac eosdem Discussis adjudicet et Decreta Antenora Intuito executatur actoratum Circumscriptionis per Deantum Judicij sui Antenios pro Decisione ad Causam presenz Remissum Cognoscat, Resolvat Inquisitiones utopus fuerit expediat, Juramenta excipiat, Partes In Omnibus et Singulis pretensionibus nihil Intacta et Irresoluta relinquendo pro Exigentia Legis Justitiæ Testium ac Documentorum non Obstante Contumacia P. Caroli Nadratowski ulterius penaliter Decidat, Dirijudicet ac moderetur, cujus Decisioni prte Parere et Judicatum pati Sub pena Bmis Illo In Primo Condnis Super prte Contravenientē Publicandz Debeant alias Decreto eodem premissa fusius Inter Expediendz Partibus tempestiva Avisatione ad Bona In actu Contenta Condescendit Videlicet Condescendendo Jurisdictionem Quam premissa Solita prius pace et Securitate Publica una actus ejusmodi Servari Solita fundari Qua fundata Jurisdictione prte ad Inscribendz Compartitionem Suo Coram Officio Alli Adstanti auctumanz Intimavit Quo In Termino Partibus et Quidem Prudis Josepho et Antonio Fratribus Inter se

Germanis

125

Germanis Futhoualie acte et citatis plbr, Illustri admodum Reverendo Matheo Preposito
Iglizaynenz Patrno et P. Adamo Filiastro Futhoualie Citatis et acte plbr, P. Laurentio Nadra-
doualii Citato plbr, et Dnõ P. Paulus Nadradualii Compartenem non Inveribt Quia tamen
Decretum Executoni Offiij sui Inumbens In Contumaciam ejus Interesum est Ideo non
attenta ejusdem Contumacia Teneri plos Utrusq Satisfuere Decreto Executivo In Quinto
Concepte Aditationis quos Voluerint et quos negotium Expesserint cum potestate Termin-
dorum reciprocorum alterutrum Jdq in instanti Arbitrater, Quamvis aditatio pro Ter-
mino presenz Condnis mente legis pert Demerteum Caput de P. Mariannes Futhoesi
Virginis Inmuptie In Decretum cum Fratribus Intranz Subsequenz nuspania esse Cemit
Sed Quia plos sine Dijudicatione presenz Cause Jam abaliquot Annis Inhoate et Indeci
Extanz facta Inter se Compositione premissam aditationem et nullam aliam neces-
sariam esse expenunt, Quocirca Offm presens hoc in puncto Partis apertaria di-
tissatione pro Libeni Declarat, Incausaq presenz experimentum Inpingit In Exp
rimenti, In mitendo se Regule Decreti vi cujus presens peragitur actus Teneri Presa
Futhoualie Principaliter agenz Comportare Documenta per se In Termino Condecenti
In Fundo presenz Bonorum hac in Causa Finã 8tia pert Dominicam Judicia Qua
geriminalem Illust Die tertia mensis Aprilis Anno Dni 1706 Inter mideruos plos ap
tatie eidemq actu in acta Crenz Floreng Finã Tertia pert Dominicam Regatie eiusd
eidem Anno mtdo Oblate In groso pato Summariatim Conscribi et plti Communic
Demandato in effectuq Communicato et Comprobata Cum Summario manuq
Condnis Subscripto, tum quoque et Illem admodum Reverendum Matheum Prep
tum Iglizaynenz ac Sum Adamum Futhoualie In Subalterno Termino Condnis
hisce Bonis Sonante Decreto Condnis Die Quarta Mensis Septembris 1706 Anno
militer Inter mideruas Partes hac in Causa Interesso et In acta Crenz Quocirca
Finã secunda ante Fm Sancti Francisci Confessoris proxima Videlicet Die Secund
Mensis Octobris eidem Anno mtdo Oblate In groso pato, precedente Sententia Offij
Decanenalis plti Summariatim Conscripta et plti Communicata et Comprobata
militer cum Summario manu Offiij Condnis Subscripto Idque Instantanee Sen
tiat, Siquidem Dnus Futhouseq Originales Actores Documenta hac Summariatim
scripta Quarto mtdo In Termino Subalterne Condnis In Aõ 1706 Expedite per se
municata et precedente Resolutione Offiij Condnis Comprobata In hijs Summario
bis termiter adnotata Instituit, Validis Justificatoriq Sententie Offiij seq Expo nen
Quia Vero Super realem Comparitionem et Communicationem Documentorum
primitivo Termino Condnis In Aõ 1703 Expedite per P. Antonium Futhoualie
mentum expletum palpatur Summariumq manu Officialis primitivum Actu
expediens, Juxta ejus resolutionem non reprobatur nec etiam partem Alteram de
Dum Summarium sibi Communicato non reperitur dominus Supranscripti Dnus
houseq premissum Summarium manu Officialis Subscripto Causa quadam dep
tum esse enarrant, et Causas Sine Denolutis In Summario Comprobatore per Par
Secure Discuti Valet Ea propter Offm presens precludibus Supra expressis Cir

starteyn

Circumstantijs Seuiriensis Judicati Pratia Decernit Quatenus P. Antonius Sutleuslii unus ex
aterijbus Documenta Summariatim tam in ante Comportata et Communicata ac etiam
Nova si que Conquisita habet Communicet Eto ptj Communicet superq realem Conscripti
onem et Communicationem Juramentum in eam Rotham Quia Documenta Omnia
tam in ante Comportata et Communicata quam Nouiter Conquisita Comportauit et
Nihil quidpiam in prejudicium ptis Celauit DEO et Sancta JEsU Christi Sapione
ipsum in premissis adjuvante et additur Alliis Judicij ad pronuntiandum Juramente
Rotham idque instantanee Documenta Summariatim Conscripsit et ptj Commu
nicauit Juramentumq Super realitatem Rotha Suprascripta per Offm eorum ipsi
Depromptâ suo et Fratris sui nomine Jam vero Illustris admodum Nicolaus et P. Sutleuslij
Summarium sui Documentorum in Subsidium Termini Condescensionis Comprobationum
manu Officij subscripto Reposuit Jdeo satisfactione hac in Parte per ptes expressa pro
adimpleta Declarata Fuit Quoque et P. Laurentium Nadratdurski Etatis Comparitare
Documenta nec dum per Eundem obsentumacium P. Pauli Nadratdurski Comparitata Idque
meo Conscribendo Summario Idque in instante Judicat, Quumam Jgr Pauis Laurentius
Nadratdurski Nulla Documenta ad Causam presentem Spectans Cita se habere Infort et
de existentia eorundem ullam notitiam habet et eo Intuitu Ad Juramentum sui Prahit
Petitde Offm presens admissibile ad Juramentum in eam Rotham Quia Nulla Docu
menta ad Causam presentem Spectans habet nec de existentia eorundem Ullam Notitiam
habet eademq in prejudicium ptis non Celauit DEO et Sancta JEsU Sapione ejus
in premissis adjuvante idq Instantis Adinvento prestitit Jgr P. Laurentius Nadratdurski
hoc Juramentum Rotha Suprascripta per sicum Offm ipsi Depromptum post quam debitam
Satisfactionem per ptes Adimpletam de Consensu Partium Omnium Intervenientem Lega
litate Officij sui actum presentis Condescensionis in alium tempus Videlicet pm Diei Ter
tia Mensis Novembris in Anno presenti proxime Venturo prorogat Limitat et Differt
Conservando Tamen pribus suo Coram Officio siue alio ad prescripta Decreto Compa
rendi Paratis Peremptorium Quo in Termino ex limitatione precedenti Documenta tam
in ante quam nunc Comportata et Comprobata Reponere teneburtur Decreto presenti
Vigere Tandem in Termino ex limitatione Suprascripta Videlicet Die Tertia Mensis
Novembris Anno Dni 1790 Presenti Petris ac Nobilibus Carolo Turnerski Thoma Sutle
uski Burgrabijs Crenz Plauen ac alijs Pluribus Nobilibus adactibus presentibus Congregatis
nec non Alli Ani Pauli Petrido Joachimo Slesiaki de Pniewo Magna Autho et Petrato
ad actum presentis audiendum assumpto et eundem audiendum Reassumpta sua Juris
dictione Voce suprascripti Alliis Judicio adstantis Partis admirenbendam Comparitionem
suo Coram Officio audiendum intimauit Quo in Termino audiendo Partibus et
Quidem Petris Josepho et Antonio Sutleuslie acti et citatis ptis Illustri admodum Re
verendo Matheo Praepositio Eglicopensi Patruo et P. Adamo Sutleuslie Etatis et
acti ptis P. Laurentio Nadratdurski pro existione Etatis ptis Coram Judicio presenti
Comparentibus et Secum Judicij Controversiam Quarum Petitum Condescensio Inducias
exeundi Petiit Partis utrasque Reponere Documenta tam in Anteriori Termino Limitata

Condescensio

124

Condesamionis Juam in Anno 1786 Approbata Summarijs Comprehensa nec non Inquisitionis
In Termino Cendnis 1786 Anno per utrasq Partes editas pro Instanti Sententiat Juniam J
Satisfactionem Sententie Offij sui prius tam Documenta Juam Inquisitiones Reperuerunt Lo
inde Satisfactione hoc in Casu Adinventa Negotium Introduere mandat In Introductione ne
gotij Controversijs Partium et Quidem Originaliter Arbrea videlicet Primum Antonij et Josephi
Guthowlich Dimissionem Sortium in Bonis presens sui hereditarij per Obt P. Bartholomeum
Guthowlich sui Avum Obt Priso Joannem Nadratowlich Scripto manuali apud eum Prio Nadrato
wlitz Repertili In Summa Centum Thirty Polonicali ad Scantam Testamentarie Dispo
sitionis ejusdem Obt Primi Bartholomej Guthowlich Obligatie et per eumq Obt P. Joannem Nadra
towlich Obt P. Simoni Guthowlich Illustris Admodum Dndi Mathej Patrej Parenti et Adame Ad
ami Guthowlich Authi Abresignata premia Levatione Summe In Obligatione exprimte prem
Comperitatione Signaturiste Obligationis manualis ac sic In manibus Presentium Nadratowlich
potius Recognitione Judic per Suam Paulum Nadratowlich Senante Inquisitionis Contenta In Anto
nium Cendnis Edutas binarum Documentor Comparerem Juramento Comboranda prout agenda Du
rindum Interea Eandemq Sortem pro se sui tanquam Legitimorum actorum et Repraesentati Obt P.
thulmej Guthowlich Nepotum Edibis denduc Concludens penas In Sublationem premissis pr
aliquid Amorum Ducti ac pro Combustione Documentorum Jmpugnans Concludens et Exceptas
Jam vero Illis Admodum Dndi P. Adami Guthowlich reputate premisse pro suum petentem au
non Deurnens Urgens ac penas pro Jndebite Mota Lite Reprehendens expetentium appro
Pactum Transactionem Resignatorias nullatenus Quastionale prout sui Antecessoris Parentis et Au
Subrectarum Sententiam efflagitans Productis Exaditis Documentis Cum Summarijs rep
tis verificat et Confirmatis Duorum Cum alijs Documentis per Illm Admodum Dndum et P. Adam
Guthowlitz Repertis In Summario Approbato expressis prescriptis Obligatoria 1636 Anno Jn Cha
In Pactione acta Primum Tenia Secunda post Pm Sanctissimi Corporis Christi Domini per Nicol
Paulum Guthowlitz Obt Mathej Filium de Guthowo Filie seu Witty Jurem N. Laurentij Lesz
zki Filij Stanislej de Guthowo Wandathi Super agros In Bonis Guthowo Witte Recognita
Summario Annotato non reperitur eademq Frepe apud eum enarratur et alijs Omnibus Docum
tis Summario Specificato haud Secure Causa Dicenti Videtur Deo Opm premens Secundum Jus
ti gratia hac excipiuntantia actum presens Cendnis In aliud Tempus Expectatum premisso Liter
Jmotum Recitalibus per Suum Offm seu aliud ad Finem Decreti Edendis prorogat Limita
et Differt Comparendo Primum pritibus Comparendi per emptionem duo In Primo pretigen
Illustris Admodum Dndus et P. Adamus Guthowsky reparaverat Jnscriptionem Obligat
In Extractu ac alia Documenta citraq pries sique Conquirere Valuerint Reponere Tene
tur Decreto presens Vigore In Termino itaque ex Limitatione per Assistentem pro Suum Op
cium facto Videlicet Tenia Secunda post Dm Judica Quadragesimalem proxima Scilicet Die
ducima Mensis Aprilis 1791 Jncidenti Presentibus Prius ac Nobilibus Carolo Dunwalt
Guthowlitz Burgrabijs Grenz Flowry Mathia Swierczewski ac alijs Plurimis Nobilibus ac
actum presens Congregatis nec non Illi Prius Prudi Prudo Joachimo Rosiak de Sprez
Magna cautho et Juratis ad actum presens audiamus Apumpto et eundem audiamus resp
sumpta sui Juris dictione Vere Illis actuj adstans pritis ad Jnsertionem Comparitionem sua
ram Officis audiamus Intimavit Duo In Termino audiatorio pritibus et Quidem Prius
Josepho et Antonio Guthowskie acta et citatis pltj Illustri Admodum Dndo Matthaeo Prepo

Zgliczy pan

Iglicayncz Patruo et Pnioso Adamo Filiastro Futhowskie Civitatis et aldi pltis P. Laurentio Nadratowski Civitat et Judicy pltis Comparencz etc Pnori Illm admodum Pandum Matheum et P. Adamum Futhowskie Rapinere Jnscriptionem Obligationis Jn Antonori Termino ad Summariam Deinde recitatam tum et alia nova Documenta Siquid habent utrasq; partes Rapinere dq Jnstante Arbitratur Quoniam utraq; partes nulla Documenta noverint Conquisito habere Jnstrumentum Jllis admodum Pandum et P. Futhowsky pmemipatam Obligationem Sub Anno 1636 Jam vero Jn Summario Expetam Sub Anno 1636 reperibilem in eadem Spentis fallogius dam sive Jn Summario adnotata sive Extracta reperiunt, Prinde Satisfuisse eandem Centum tue Judicij sui advenit in negotio provvidere mandat Jn provvidendo Controversijs pluribus pro et contra factis Supra Commotatis Productis exauditis Documentisq; reperitis Intellectis et Animadversis Cum Inquisitionibus Jn Antonori Pnio Condescensionis Resignatis Actis Processualibus tinatis et ponderatis Quando quidem Pnoi Josephus et Antonius P. Futhowsky Documentis sui Virtutis Resignatis prima Coram actis Crenz Plowcz Feria Quarta post Dominicam Reminiscere Quadragesimam 1666 Anno per Nlm Albertum Nowiszewskie Filium Alberti Jn rem N. Alberti Futhowski Thomae Filij Super Sorte sua Jn Bonis Futhowo Witte Quognita altera Coram eadem actis Sabbatho ejno Die Festi Translationis Christi Domini 1672 per Illum Stanislaum Kupski Jn rem N. Alberti Futhowski Thomae Filij Super Sortem suam Jn Bonis Futhowo Witte facta, Cum Manifestatione Coram actis Tribus Districtus Mlawen Jn Mlawa Feria Secunda post Dominicam Reminiscere Quadragesimam 1738 Anno per N. Albertum Futhowski ob Bartholomej Filium suo et N. Francisci Futhowski Fratris sui Germani nomine eorum Nlm Joannem Nadratowski ob Adami Filium Reputa Dimissionis Sortis Jn Bonis Futhowo Witte sitte Dicte Descriptionis ejus hereditarie per ob N. Bartholomeum Futhowski Parentem prmedti ob N. Adamo Nadratowski Jn Summa Centum Florenorum Polo nicali Obligate nolle Dimissionis et Summe in Obligationem expirite Levare remissa tionis ejusdem Sortis nullo Jn Fundamento hereditatis Nli Simoni Futhowski ab resignatione Documentorum et minimentionem post ob P. Albertum Futhowski Comparencz et Abrenz Arum Denticto Interceptionis facta nec non Resignatione Coram actis Crenz Plowcz Sabbatho pst Dominicam Reminiscere Quadragesimalem 1733 Anno per N. Stanislaum ob Fabiani Martinum et Andream ob Valentim Filios in rem et Personas Nobilium Alberti et Francisci Futhowskich ob Bartholomej Filios Super Sortem Jn Bonis Futhowo Witte Quognita Hereditatem sui Jn Bonis Futhowo Witte ac providentiam ex Capite Thomae Futhowski Albertum, ab Alberto Bartholomeum a Bartholomeo Franciscum sui Parentes et Albertum Gnae Chadzynska Jtiem Parentes probant, ex quibus Sortibus hereditarijs medo Quesitis seu Radicalibus Futhowianis ex nomine representativo Testamento ultime Voluntatis ob Nli Bartholomej Futhowski Avi sui in Futhowo Die Quarta Martij 1716 Anno Condeto et manu ejus dem Testatoris ac presens Amicorum Subscripto agros Certos Jn Obligatione Pnori Joannis Nadratowski Jn Summa Centum Florenz Polonicali ad Scripturam manuscle Contenta elucidante Demonstrant, Contradicq; proceps Longo temporis Intervallum

Summario

Suprascriptis Illustri admodum Rndo et Pnisso Puthourlie nuncupato Pnisis Nadrutburlii pro complatione Indigitate Obligationis Ducti Instituitam actionem Deducunt, Demum Inquisitionibus In Tmo Cmunis In Ao 1706 in Fundo presenti Bonorum per Offm Cameraniale Expeditis per pitum utrusq; Eruditi od P. Bartholomeum Puthourlii Adamum Nadrutburlii [illegible] cum Delibita od P. Alberti Puthourlii Bartholomej Puthourlii Matre matrimonij Vota Inisse eorum eidem totalem Substantiam Bartholomej Nadrutburlii tanquam proximum In Competenti utate non extans occupasse, et eandem possidisse, cum huiq; suq; Conte Filium Joannem Nadrutburlii proficisse in post eundem Bartholomeum Puthourlii agnatos ejusdem Pnisse Joannem Nadrutburlii Fratrem suum Abuterino In Summa Centum Florenj Polonicalis Quasi post Matrem eundem requisitum Obligasse, [illegible] eundemq; Nlem Nadrutburlii pmemisse agnum seu Sortem cum suj hereditaria P. Simoni Puthourlii Illustri Admodum Reverendi Puthourlii Parenti Jam ven. P. Adami Puthourlii Avo Resignasse, Succepisse in post Puthourianos pro Compertatione ejusdem Obligationis et Levationis Summe ac Dimissionis Sortis Litem Mouse, Stantiq; hac Lite post Decretam Condte penalitatem pro Contravenitore Sententie in pena reusatis Compertationis Documentor in primitivo Termino Condnis Citatum Ecclesie Pnisse ob P. Jacobo Nadrutburlii ob Joannis Filio ac Illustri admodum Rndo Puthourlii P. Pauli Nadrutburlii nunc Contumatialiter assistenq; ejusdem Jacobi Filium adsuj Parentem adversa nisse, et Documenta apud Parentem extans Lustrasse, extis Lustratis bina Documenta unum cum Sigillo Cancellarie alterum absq; Sigillo Relegisse, et de experta eorundem Parenti Narrasse, eademq; Documenta in facie Vicinorum sibi nociva et pro suo Damno Conservari Non Debita Dixisse, et eadem in foco apud Suos Vicinorum Inisse, et Compubesisse eluidant, et detegunt, Jam ven. Illustri admodum Rndus et P. Puthousey Superiorib Documentis Videlicet Inscriptionibus Obligationis binis primis In Summario Cmunis ob Ao 1636 In Extracta ven. 1735 In Sneosko In Paulidne actionem Tertium Tenä Secunda post Dm Sanctissimi Corporis Xti Dominj per N. Paulum Puthourlii ob Matthej Filium de Puthoibo Filie seu Witty Inrem N. Laurentij Leszczynskii Stanislaj Filium de Puthowo Wandalli Super Agros Duos in Bonis Puthowo Witte altera In Sancti Judicijs Ordinarijs Gnalibus Capitularibus Pthus Quarta Tenä 3tia post Dm Omnium Sanctorum 1674 Anno per N. Stanislaum Nadrutburlii In rem N. Alberti Puthourlii ob Thome Filij exceptis pratis Septem Sulis una metam Joannis Wybrzeganego usq; stagnilia Super totas et Integras Sortes suas hereditate a N. Laurentio Leszczynskii acquisitas In Bonis Puthowo Witty Sitt In Summa Centum Florenj Polonicalis ad Arma tas In Bonis Puthowo Witty Sitt In Summa Centum Florenj Polonicalis ad Arma tus alique Inscriptionibus Recognitis tum Tertia 3tiq; Inscriptione Obligationis Judicij Tenä Secunda post Dominicam Septuagesimae 1722 Anno per N. Joannem Nadrutburlii N. Adami Filium In Rem N. Simonis Puthourlii ob Nicolaj Filij Super Sortem in Bonis Puthowo Witty Ditas Leszczynina ad Arma Pris In Summa Centum Viginti Florenj Recognita necnon Resignatione Coram actis Judicij Tenä Secunda ante Dm Purificationis Gloriosissime Virginis Mariae per Suprascriptum 1725to N. Joannem Nadrutburlii Adami Filium in rem N. Simonis Puthourlii ob Nicolaj Filij super totas et Integras Sortes Suas tum a N. Simone Nadrutburlii Fratre suo Patruali acquisitas Super Bonis Puthowo Witte Sitas Recognita ac Tutandis Sortibus Ditam Leszczynscziana quasi modo ut supra expunctorum Documentor ad suj antiqui

et privilegia

et per Consequens per Capita Antesponum Jdei Deventas Exponent, et Nullitter Transactio
nes premissas per Pias Futhourlie Quæstionatas Jnstruunt, Offr. presens Suspensa
revolutione Tenerabuum Documentor ad Revisionem Sortium per prias Respectuum
cum ejdem partibus ac Vicinis Se sustulit Qua peracta Revisione Resolvendo Suspen
sionem Superius Factum Licet Quidem partis utrag' vi supra expunctis Documentis
et præcipue Pis Futhourey Maalbonis solutumet Jn Ao 1738 Ao Juste Sortem quandam
Lezerenzeyna ad se Jure hereditis spectans per Illum admodum Senerum et P. Futhourlie
a N. Nadrabuli quasi Jure hereditario quæsitam esse Dicent, nullumq' Documentum
ut sint Lezeryney Heredes in presens Bonis nec ab ejdem Quæsitam hereditatem
Reponent, et Vicipsim Illustri Admodum Senerus et P. Futhourey non nisi Obligatorias
in rem Lezeryenlich Serrius ac Scriviam Obligationem per N. Joannem Na
drabuli in rem N. Simonis Futhourlie Cum expressione Cognominis Sortis Lezere
niena Jam vero Jn Resignatione abeadem P. Nadrabuli Postmodum Temporaequi
sita hoc Cognomen Lezereniena non Expressum Quin potius Omissum aliudq' Documen
tum adhuc Sortem Non Sementrant, et unde hoc Cognomen Lezereniena Assumpta
Suis Documentis Non Docent, Et revisione q' Justitia facta Competitur Illum admodum
Reverendum et P. Futhourlie Sortis prætor Radicalis suj Futhouriensis Juste nimer
et tradiderint partium binas alias Sortis per ob. P. Joannem Nadrabuli Abresignatis
primam Scriviam metis et utraque Parte Obsignata alteram in Sorte Juravit Futho
urlich Alterj Resignatione abeadem non nisi ex altera prte Jn aliis locis in Tertia Parte
Jn aliis locis Jn Quarta Parte Expedisse, ad eandemq' Sortem prosequendam Aream Jnveni
bilem esse Quorum Offr. presens attentis Supramemoratis Documentis ac Inquisitionibus
Delectis Inde Jnspecto et Audito Futhourlie pro competentibus actionibus et actione De
claratis Resignatione Coram actis Tribus Novembr. Jn Vigilia Festa Sancta Trinit
catis Glorissimæ Virginis 1725 Anno per N. Joannem Nadrabuli Adami Filium
Jn Personam N. Simonis Futhourlie ob Nuptij Filij Superstitis in Bonis Futhourey
Mette Ad Recognita duo ad Sortem Scriviam Metis extitas prte Obsignata prætor Radi
culem Approbata Jam vero quo ad Sortem in Sorte Futhouriana Superius Citem eadem
Resignatione Restricta et eandem pro Exemptibili Declarando Statuit Quatenus Jnno
Josephus et Antonius Futhourey Jn Exemptionem Hereditis Sortis Summam Centum
Florenor Polonicalis per ob. P. Joannem Nadrabuli in Obligationem expressis in ejus
Festo Nativitatis Sanctæ Joannis Baptæ in Anno presenti Venturo Coram Officio Sortis
Seny Rovenj Idque sub pena Bonis Jn Casu Contraventionis Circa maalbonem Jnsti
tuendam Publicandam pmissa Cessione Jn rem persolvenda Recognoscenda ad menses Illu
stres Admodum Nindi Mathej Præpositi Oglinzpenj Patrij et P. Adami Filiastri Futhou
rlich Solvant et Realiter Enumerent, Quibus pena Septem Marcar Polonicalis prte
cum Summa prædicta præsentis Juris Solvenda et post Lapsum prem mentionatæ Summæ
Prælibati Illustri Admodum Senerus et Jnclus Futhourey de Sorte eadem Jn Toto
Condescendent, et eandem Jn Possessionem Jnclorum Futhourlich seu cujus ex ejdem

Jt ex Stirpe Bartholomej Futhourlich provenientium Jt et Ideo ad Tenorem Inquisitionis Sortem pre
ob. P. Bartholomeum Futhourlich P. Joannis Nadrabuli Obligati Subsignatarem Superaliame
tem sive Lezereniena veritas sive aliud Cognomen Sortis Intraque etadem Possessionem

abaj

alsq; Jmminentibus utriq; Jn Prospiciem Dimittant Vlq; sub pena Vrnis Jn casu Contraven
tionis Circa mandatum Coram actis Crenq; Florenq; faciendam Publicanda Nihilominus Jnsiste
do Decreto Judicij Tms Florenq; Jn Stomalio Feriâ Quarta Jn Vigilia Festi Omnium Sanctorum
Sulicet Die Vigesima prima mensis Octobris 1701 Jnter mutuas Partes prolato
Decernit Quatenus Illustris Admodum Rendus Mathaeus Sutkowski Jnspector Lyticen
sis Penam Duplicem Quatuordecim Marcar Polc pro Contraventione Decreti Jn
Odii eidem Decreto adjudicata Jam vero Jn Sublationem Rendis ex Jnstantia Sui Sutkowski
cui jmmiscetur Decreto Rendis Super Illi Admodum Rendo Sutkowski et P. Jacobi Na
dratkowski P. Pauli Nadratkowski Contumatialiter se sistenq; Parte Jn Prmd Satisfa
ctionis cui Decreti mentionati Rendis Obtenta jmmisso Decreto ab eisdem Penam Duplicem
Quatuordecim Marcar Polonicar adjudicata Deinde Jn Sublationem Rendis Jn Alter
mino Satisfactionis Coram actis Crenq; Florenq; Feriâ Secunda post Prm Conversionis
Sancti Pauli Apsli 1702 Ad ex Jnstantia P. Antonij Sutkowski super Illustri Admo
dum Rendo Sutkowski et P. Jacobo Nadratkowski Cima mandatum Jnstum Obtento
respectu non Solutionis jmmissarum Marcar penarum decemduplicem Quatuordecim
Marcar Polonicar tum Illustris admodum Rendus Sutkowski quam P. Nadrat
kowski sub pena Vrnis Jn casu Contravention Cima mandatum Coram actis
Crenq; Florenq; Jn festo Natalis Sancti Joannis Baptistae Jn Anno presenq; Centum
et decem dictum Decretum P. Antonij Sutkowski, cuniam Illustris admodum Rendus Sutkowski cum
suis Pollicitis cum P. Sutkowski Combinationem Judicij fuerunt, et Prius eidemq; Com
binationi per Manus ab Illustri admodum Rendo adjudicata Jn Illis Rendus Sutkowski
Summam Jn exemplionem nunc adjudicata non jmmutandi et jmmersolutae agnovit
Sententij nunc adjudicata Instantiae Jn Prospiciem Dimittit P. Antonius Sutkowski
in eadem Comparitione peristit et A Reu Sotkowski et Jnteq; jmmo pro eunq; Illend Ren
rendum Sutkowski eliberat, Deo Officium jmmensa Pandum ejdem Partium Compo
sitionem Declarando pro sopito negotio in perpetuq; temporibus Agnovit perpetuam
jmmunitatem Nihilominus Summam Centum Florenq; Polonicar jmmunitatis
nem jmmunitatis Sententium adjudicata Volati Marcis solimet P. Antonio Sutkowski adjudica
tis pacificata ejdem venire Debere Declarat, Jntima ex Persona sui Sui Paulus Nad
ratkowski Jn Sublationem Condemnationem Primarum jmmo Jn Termino Condnis Jn Ter
do jmmensq; Benedicta Feriâ Secunda ante Prm Natalis Beatissimae Virginis Mariae Orde
liet Die Quarta mensis Septembris 1706 Anno post pluriman Resolutionem obtenta
et Jn acta Crenq; Laudemensq; Feriâ Secunda Ante Prm Sancti Francisci Confessoris
proxima Videlicet Die Secunda Mensis Octobris eidem Anno medo Oblatae Jn
scripta Attinens Jn Rauzij Jn Judicij Primbus Florenq; Feriâ 3tia post Prm Sancti
Lucae Evangelistae proxima Sulicet Die 24 mensis Octobris eidem Anno Pollicie
Similiter in Rauzij Jn Judicij Primbus Feriâ Sexta post Festa Solennia Sanc
Pentecosten proxima Sulicet Die prima mensis Junij Sequenq; Anno 1707
Jnluem Ultimavie huc in Causa ex Jnstantia mutuarum actionum Jnsurgen
tium utriq; tam Illi Rendis Sutkowski quam P. Paulus Nadratkowski camq; penam Du
plicem Quatuordecim Marcar Polonicar

Sutkowski

Gutkowskich ~~[illegible]~~ obtentorum et quidem primae ac pro Contraventione Decreti
poenam Quadruplicem Quatuordecim Marcarum Polonicalium Jam vero binarum Similiter
poenam Quadruplicem Quatuordecim Marcarum Polonicalium In et pro Termino Supraescripto
et Regione Coram actis Jordem extendendo ad manus G. Antonij Gutkowski Solvat
et Realiter Enumeret, Quantum Interest actoratum G. Antonij Gutkowski respectu
sui Circumscriptionis cum Illum Admodum Rendum Mathaeum et G. Adamum Gutko
wskie Institutum et Resolutioni Judicij sui per Decretum executivum perrectum
Quoniam Idem actoratus ex actoratu Jam resoluto evenire palpatur In materiaque
facta, verba Criminosa honorem Denigrantia non deteguntur non nisi Quasi modo
Suppeditione Causae facta Conspicitur, Ideo eadem materiae Cassata non posse
Sortiri Judicatum Quasi In Causa Circumscriptionis Judicat et Eundem Actoratum mor
tificat in praemissisque perpetuum imponit Silentium D. P. V.

Mathias Starczewski Camerarius Terrestris Pltus Plocensis

Officium praesens Crenae Capitt Plocensis ad Oblationem Gen
Antonij Gutkowski Decretum Condle Infrascriptum in Bonis
Inferius Nominandis [illegible] agitandis per Offm Camerariali
Terre Plocensis prolatt Manuque Ejusdem Officij Subscriptt Repro
ducens ad Acticanae Actis praesens Ingrossandum suscepit
in Tenore Sequente (Inserata) Originali Ejusdem Decreti Cum
Acta praesens est Relictt.

In Cro Plocensi Feria Quinta in Crastino Festi SS. Petri et Pauli
Aptor Scilicet Die 30 mensis Junij Anno Dni 1791mo

~~III~~ 69/15

133

Regestr Rzeczy, Mobiliow, Srebr, Kleynotow, Inwentarzy y sprzętow Gospodarskich w Dobrach Dożywotnich podległych Znayduiących się teraźniey Pieniędzy Gotowych, oraz Skrzyptow y Membranow rożnych tudzież wszelkich rzeczy Śmiercią wiedzy JW. Maxymiliana Brunona z Hrabi Tęczynskiego Kasztelana Pdzkiego Orderow Polskich Kawalera pozostałych, przez JW. Maryannę z Szahowskich wyżey wspomnionego wiedzy JW. Kasztelana Pdzkiego pozostałą Małżonkę Wdowę Panią Exekutorką z Dożywotnia Dnia Pierwszego Miesiąca Lipca Roku Pańskiego 1791go spisany y Nadpisany.

Pieniądze Gotowe

W Szkatule zostało się Pieniędzy Gotowych Czerwonych Złotych 170.—
Złotych na pogrzebowy Obrzędek wyszło Czerwonych Złotych 130. oprocz przez Siebie z JW. Chorążego Zawichostym paddanych tak na pogrzeb iakoteż na pomoc Duszy wiedy JW. Kasztelana
Dwyżey Exekutorką pozostałych Pieniędzy Restuiące Czerwonych Złotych 40.
Do siebie odebrał JW. Kolatnicki Czernika Pdzki
u JPana Szymana Ewierczaliewicza w Kamieńcu pożyczonych bez Rewersu Czerwonych Dukatow Dwieście. Vno — — —

1777 go R^u Dnia 14. Maja we Moyłowach karta na Browizę popisę od Sta
ś. ℔ 200. na rzecz ięzdy Kasztelana przez tegoż Pana Starwachiego dana.
Tegoż R^u Dnia 24. Sierpnia tamże karta na ℔ 60. przez J. Pana Szczesliego
Burgrabiego Grodu Ziemi Zakrotzym na rzecz ięzdy Kasztelana Dana
Tegoż R^u Dnia 14. Czerwca tamże Skrypt od W. Piotra Kapelicego na Summę
Czerwonych a Polskich Dwiescie Sześdziesiąt ięzdy Jm. Kasztelanowi po
owczas Podkomorzemu Służącą.
1778. R^u Dnia 11. Stycznia w Berlach Rewers W. Ciołkowskiego Dzierża
Ziemi Płockiego na rzecz tegoż jałowyżey Dany na Iwotę ℔ 20. wraz
Zobowiązkiem wypłacenia J^ści Marcyanowi Cieplińskiemu ℔ 140. y Rewers
Iu w Miesiąc Zostającego powrócenia.
1781. R^u Dnia 16 Maia Skrypt Abrahama Markowicza Iwoty ℔ Bł 140.
do Skarbu ięzdy Kasztelana oddać Zaświadczający
1782. R^u Dnia 30. Sierpnia w Moyłowie karta przez Herszka Abrahamowi-
za Obywatela Miasta Siepna na Iwotę ℔ Bł. 140. na rzecz ięzdy
Kasztelana Dana.
1783. R^u Dnia 23. Stycznia tamże Skrypt przez Szmula Baranowicza na-
Iwotę ℔ Bł 153. z Summy większey ℔ 500. pochodzącą na Osobę wie-
dzy Kasztelana Dany;
1784. R^u Dnia 27. Lipca w Wierzbiu Kontrakt o Zboże Mierzbia 200. Zalże-
skim Mieszczanem Przedecznim Zawarty, z Annotacyami nanim od-
bieranego Zboża, y wypłacanych za nie przez tegoż W. Zaleskiego Pie-
ięzdy, Wyżeszłotym Znayduiesię list pod Datą Dnia 17 Grudnia Ro-
kuteżoż przez wspomnionego W. Zaleskiego do ięzdy Jm. Ka
sztelana Podkomorzego pisany prozbą o pozwolenie Mu pozostałych u nie
go Czerwonych „Złotych" ℔
1788. R^u Dnia 2. Lutego w Drobinie Karta od Boruchy Jozefowicza y Mosk
Lewkowicza Gospodarzy Miasta Drobina na Summę ℔ 140. ięzdy Jm. Ka
sztelanowi Dana. Walitorzy pod Dniem 9tym Lutego R^u 1789. Znay
duiesię Adnotacya Rękę ięzdy Jm. Kasztelana y Woleł Lewkowicz Obywa
tel Długu Za Zyto ℔ 20. takowe na Jego Osobę przypada Oprocz Boruchá-
Tegoż Roku Dnia 24. Czerwca w Dobrzelinie Rewers przez Mianego Pozwerty-
Mianego na Summę ℔ Bł 24161. ℊ 10. na rzecz ięzdy Kasztela
na Płockiego Dany. Iuż Zaś Rewersa y Dokumenta Spalenie Summ
z Drobina pochodzących, ięzdy Jm. Kasztelanowi od Mianą Czterdziestu Mia
stu Złotych wyiaśniaiące, wtenczas ięzdy Jego nie mieszczą się, Rozsto
dzy te Jm. Chorążanom Zawichtyu są oddane, podług których ten że Jm.
Chorąży Summy od Mianą odebrał, Jak Iuwit w Grodzie Płockim Zeznany
nauka, oprocz tylko wyżey wymienionego Skrypta, wyżey umieszczonego Spa
przez też Dziewięćdziesiąt Złotych Dotąd nie
uratowanego.
1786. R^u Dnia 1. Lipca tamże Rewers od Jm. Antoniego Nepomucena Chorą
Zego Zawichtyu na Summę ℔ Bł 7000. W. Teofilowi Zakrzewskiemu
Podstolimu Zawichtyu Dany, Walitorym tenże W. Zakrzewski pod Dniem
16. Sierpnia Roku 1789. w Drobinie Zaświadcza, Jako podług wyżey wyra
zonego Rewersu Summę 7000 ℔ Bł z Rąk ięzdy Jm. Kasztelana Płockiego
odebrał.
1788. R^u Dnia 27. Miesiąca Sierpnia w Wierzbiu Dokument przez Jm Chorąże
go Zawichtyu Dany, iako wziął ℔ 20.

1704. Rz. Dnia 9. Stycznia w Jodowie, za dzierż. 10. tegoż Miesiąca Dokument Relacyi JW. Józefa Bolestnickiego w Gwozdzi Woyskiego Rauickiego, napisany y podpisany, wzięte Akt JW. Maryanny z Stachowskich Sierakowskiey Kasztelanowey Podlickiey z Czerwonych Dobrzeh 180. Zadwiadczaiący

1790. Rz. Dnia 23. Czerwca w Polu Dokument na odebranie od Jana Trembinskiego Ekonoma z Dysponacyi uiego JW. Kasztelana Podlickiego № 100. do rationem Summy № 200. Decretem Ziemi Podlickiey od JW. Bolestnickiego Pisarza Podlickiego przysądzoney, Relata Jana Fabiana z Bystrzego podpisany.

Władzi się w tym mieyscu bez Daty Dnia y Roku Folij membrum przez tegoż JW. Bolestnickiego nazwę JW. Karwowskiego Podkomorzego Podlickiego podpisany.

1709. Rz. Dnia 19. Września w Drobinie Rewers przez W. Bartłomieja Zakrzewskiego na № 30. uiedy JW. Kasztelanowi Podlickiemu Dany

Tegoż. Rz. Dnia 23. Czerwca w Drobinie Rewers Jana Pierzchalskiego o na № 100. uiedy JW. Kasztelanowi Podlickiemu Służący

Tegoż. Rz. Dnia 13. Lipca tamże karta na № 28. przez W. Jana Małkowskiego temuż Jako uiedy Dana.

1790. Rolim Dnia 10. Stycznia w Lesie karta przez tegoż na rzecz tegoż na Summę № 60. Dana.

Tegoż. Rolim Dnia 26 Lutego w Milocinie, Rewers W. Ludwika Bartkowskiego Iborowskiego Podstolego Rauickiego na № 70. uiedy JW. Kasztelanowi Podlickiemu służący

1701. Rz. Dnia 23. Lipca Skrypt przez W. Kacimierza Bolestnickiego Szambelana Jego Krolewskiey Mci. na rzecz W. Józefa Kampenhausena Podkomorzego Parnawskiego na kwotę № 80 Dany, Ex Liść Dnia 1. Stycznia Roku 1702. Cessionowy przez tegoż W. Szambelana do W. Kampenhausena uczyniony za wieodebranie uyszey wzmiankowaney Summy przez Rauickiego, a wkrodzinie Cessio uiszcze nieść obiecuiący. Ta Summa uraz z Prowizyą z procesem przez uiedy JW. Kasztelana Podlickiego zapozwanie Dnia 7. Stycznia Roku 1707. Relata Woyskiego Rauickiego w Grodzie Podlickim pod Rolicem 1707. Zeznania naszą, od W. Kampenhausena Nabyty z Ostatka.

1706. Rz. Dnia 28. Czerwca w Polu Skrypt przez tegoż W. Bolestnickiego Szambelana, na kwotę № 50. uiedy JW. Podlickiemu Kasztelanowi dany. 1090.

1707. Rz. Dnia 17. Marca w Warszawie Skrypt tegoż na Summę 1090. zł Polskich temuż uiedy JW. Kasztelanowi Podlickiemu Służący

Władzi się w tym mieyscu Rewers Służby Dnia 1. Lutego 1779. Rz. na kwotę № 60. Drugi Dnia 24 Listopada 1786. Rz. w Sługim na kwotę № 60. Trzeci Dnia 7. Lutego Roku 1777. w Małowcu na kwotę № 8. Czwarty Dnia 30. Maia 1701. Rz. tamże na kwotę № 12. wyżey tkie przez W. Bolestnickiego Szambelana, na rzecz W. Murzynowskiego Woyskiego apolym Mieczysława Ziemi Dobrzyńskiey Dacie. Ze Summy uraz z Prowizyą z Procesem przez uiedy JW. Kasztelana Podlickiego, za Assystencyą Sądu Grodzkiego Rolickiego uczyniona Dowodzi od Dalszych Trans[illegible] pod Rolicem 1709. uczyniona Dowodzi od W. Murzynowskiego nabyte należące.

Władzi się w tym mieyscu bez Daty Dnia y Roku Folij membrum przez W. Maiora Starozmieńskiego podpisany, do którego przyłączaią się list rownież bezdaty Dnia y Roku do uiedy JW. Kasztelana Podlickiego pisany, którym ten że W.

Starozpiewiu o przydellarowanie Sukce w Woiz Ziemi Zyta nowego do Sie-
wa y Stwoty N12. do maiątku y nato Rewers we Sanu wydaia.
Nadaie się podobnież Zoty membran, ~~dekretu~~ ~~de dato~~ ~~dnia~~ ~~dekretu~~ Rzka Jw.
Ludwika Dzielia Sluzego Dzisiejszego Kasztelana Rypinskiego na 830.
dio Trzydzieści N podpisany Oznaczenie Terminu oddania na Wielka
noc wsobie Zamykaiący.

1703. N= Dnia 15. Czerwca Zoty Membran na 2d Pol 2000. Rękami Jlwo.
Ruiskiego Kurzeuna y z Tomasza Rolitiwiczich Kasztelanstwa Rypin-
skich podpisany.

Nadaie się tamże Zoty membran Rzka Jana Franciszka Zolenieckiego o bez
Daty Dnia y Roku podpisany

Nadaie się Nadwornie Zoty membran bez Daty Dnia y R= Charakterem
Zydowskim podpisany, naliterym znayduie się adnotacya Rzka
tiego z Jlw. Kasztelana Dzielskiego uczyniona, Karta od Maiorka Dzie-
lina na 2dtych 800. nate Dana lat Dziesięć.

Nadaie się tamże Membran na Czerwonych 2d 60. bez daty Dnia y Roku
Rzka W. Stanisława Rolitiwiczego o Woy Sluiego Sierp Sluiego
podpisany. Termin oddania Tey Summy na S. Jakob w Roku 1706.
Oznaczony.

Nadaie się Membran Rzka Jana Matiesza Liazdo Sluiego bez daty
Dnia y Roku podpisany, naliterym znayduie się adnotacya Rzka tiego
Jlw. Kasztelana Dzielskiego uczyniona, N 100. Czas przed S. Janem, Ma-
locznosc tey Summy Dla Jlw tiego y Kasztelana, listy przez tego P=
Liazdo Sluiego pisane Dawod Zy

Nadaie się tym miejscu Wexel przez Jlw. Brota Potockiego Woiewo-
dztwa Kijowskiego na Summę 2d Pol 20000 tiego Jlw. Kasztelanowi
Dzielskiemu Dany, a prosmieru Jlo. Chorążemu Dany Synowi odDanego

1772. N= Dnia 8. Stycznia w Dzielanowie Karta przez W. Adama Cham-
Sluiego na odebranie z Dyspozycyi tiego Jlw Jegmci Xięcia Audrzeia
Stanisławskiego wDawnem Ekzemplarzu Warszawie, a potym Biskupa
Inflantskiego do Jana Chrzciciela Sluzego N 172 Dana
Tegoż R= Dnia 24. Grudnia podobna Karta przez tego W. Chamskie-
go, na odbiór od tegoż Jlw Jegmci Xięcia za leratu Sluzego N 600. Dano
Tegoż R= Dnia 30. Miesiąca Julio wyżey karta przez wyżey wspomnio-
nego W. Chamskiego na Summę Dwie ieden N 1400. Dnia
N 600. temuż Jlw Jegmci Xięciu Sieradzkiemu Dana, natym sa-
mym znayduie się adnotacya Rzka tiego Jlw Jegmci Xięcia Sieradzkiego
1780. Roku Dnia 19. Stycznia w Lwowie, Assygnacya W. Bartłomieia Ma-
lewskiego z prozbą do Jlw Jegmci Xięcia Sieradzkiego Biskupa Inflant
skiego uczyniona, aby tenże Jlw Jegmci Xiądz Biskup na Interes Jana Ma
lewskiego Summę 6000 2d Pol wypłacił Jana Adamowi Frie
drichsthalowi Jego Krolew Mci Bibliotekarzowi. W Dzień tegoż Assygna
cyi że Jan Frenbichsthal rzeczone Summę z Kasy Jlw Jegmci Xięcia Sie
radzkiego odebrał, Rewers przez niego Pod Dniem 24 Lutego Roku
teraźniejszego we Warszawie Dany z Gliwiadectwa

Uczyniona Julio naten Dzień odebrał od Jana Chamskiego Dnia 27. Stycznia
Roku 1773. N 100 Item Dnia 16. Października tegoż Roku N 90.—

Tegoż Roku Dnia 22. Sierpnia w Warszawie kupiła Jana Bebnowskiego na № 45. wiedzy JW JPmi Xiędzu Biskupowi Inflanckiemu Służąca

Tegoż Roku Dnia 9. Września Duplikata osobna Rzeczy wiedzy JW JPmu Xiędza Biskupa Inflanckiego napisana, którą wymiał JPan Jan Bebnowski pozwyż № 40.

Srebro.

Serwis Stołowy z Kleszczami Dwiema y Łyżkami Dwiema	Wo 1.
Szklanecek a Dwiema Srebrnemi	Wo 4.
Wazow Dużych	Wo 1.
Wazka mała wypukana	Wo 4
Blatow Okrągłych	Wo 22.
Półmiskow	Wo 4.
Łyżek Wazowych 12tuch	Wa 2.
Łyżek Półmiskowych 12tuch	Wo 35.
Łyżek Stołowych 12tuch	Wo 39.
Noży Stołowych 12tuch	Wo 40.
Grabkow 12tuch	Wo 4.
Solniczkow wypukanych	Wo 2.
Łyżeczkow małych wypukanych od Solniczek	Wo 2.
Łyżeczkow małych nie wypukanych od Solniczek	Wo 1.
Talerza do rozgrzewania Wina	Wo 4.
Lichtarzy Okrągłych	Wo 1.
Cukiernicz ka	Wo 1.
Łyżeczek do Kawy większych	Wo 1.
Łyżeczka Mała	Wo 1.
Dzbanek do Kawy	Wo 1.
Miedziuia	Wo 1.
Palcatka	Wo 1.
Dzwonek Mały	Wo 1.
Kielich Srebrny wypukany	Wo 1.
Patyna Srebrna pozłacana	Wo 1.

Kleynoty y Złoto

Spinka Brylantowa	Wo 1.
Gwiazda Strzeszoldta Rubinami Ponsowemi Sadzona Orderu Wabiadzego	Wo 1.
Gwiazd Ordynaryinych Orderu tegoż	Wo 14
Zegarek Złoty kieszonkowy z Portretem Krolewskim z Łancuszkiem Złotym	Wo 1.
Kamien Czerwony do Pieczęcionka	Wo 1.

Porcelana

Filiżanek Par	Wo 13.
Imbryków Dużych	Wo 2.
Imbryczek mały	Wo 1.
Naczenka do Umywania Filiżanek	Wo 1.
Misy zka do Cukru	Wo 1.
Farfurek	Wo 10.
Salaterek	Wo 3.
Kadzianek	Wo 1.
Piaskownicz ka	Wo 1.

Wino

Węgierskiego Butelek	Wo 150.
Francuskiego Butelek	Wo 40.

Garderoba

Zupan Grodetorowy Galowy ze Szlaczkami złotemi — Nro 1.
Zupanow Grodetorowych Rożnego koloru z Fałszem — Nro 6
Zupanow Grezytkowych Fałszowanych — Nro 2
Zupan z Francuskiey Materyi Fałszowany — Nro 1.
Zupan z Takieyże materyi bez Fałszu — Nro 1.
Zupan kitaykowy z Fałszem — Nro 1.
Zupan Grodetorowy bez Fałszu — Nro 1.
Zupanow Atłasowych z Fałszem — Nro 2
Zupan Atłasowy bez Fałszu — Nro 1.
Zupan Aksamitny bez Fałszu — Nro 1.
Zupany Dymowe Fałszowane — Nro 2.
Kontusz Sukienny Galowy z Szlaczkami złotemi — Nro 1.
Kontusz Sukienny Monduru Dobrzyńskiego — Nro 1.
Kontusz Sukienny mondurn Płockiego — Nro 1.
Kontuszow Sukiennych w Rużnych Kolorach — Nro 9.
Kontusz Raymorowy — Nro 1.
Kontuszow z Francuskiey Materyi — Nro 3.
Kontusz Kamlotowy monduru Płockiego — Nro 1.
Kapota Ratynowa — Nro 1.
Futro z Wierzchem Grodetorowym Sobolami podszyte — Nro 1.
Futro z Wierzchem Grodetorowym Krzyżakami podszyte — Nro 1.
Futro z Wierzchem Sukiennym Wilkami Czarnemi podszyte — Nro 1.
Kurtki Sukienne lisami podszyte — Nro 2.
Leybik Sukienny — Nro 1.
Raytuzy Sukienne — Nro 1.
Szlafroki materyalne — Nro 2.
Wierzch na Delia Sukienny nowy — Nro 1.
Czapki z Wierzchami Sukiennemi Barankami Kasztanowatemi — Nro 2
Czapki z Wierzchami Sukiennemi Barankami Siwemi — Nro 4
Czapka z Wierzchem Sukiennym Barankiem Siwym, z Galonkiem złotym — Nro 1
Czapka z Wierzchem Grodetorowym Barankiem Siwym — Nro 1.
Czapka z Wierzchem Grodetorowym Barankiem Czarnym — Nro 1.
Kapuza z Wierzchem Sukiennym Barankiem Siwym — Nro 1.
Kapuza lisia z Wierzchem Sukiennym — Nro 1.
Pułpasie Perskie — Nro 1.
Pas Francuski do Monduru Płockiego — Nro 1.
Pas Skuki w 4. Kolorach wiedney Połowie ze złotem a w drugiey ze Srebrem — Nro 1.
Pas Krutszy w 4. Kolorach wiedney Połowie ze złotem a w drugiey ze Srebrem — Nro 1.
Pułpasie ze złotem w Zielonym kolorze — Nro 1.
Pas Sypowy we dwóch kolorach — Nro 1.
Spodni Materyalnych — Nro 2.
Spodni Pikowych — Nro 5.
Spodni Dymowych — Nro 3.
Kawtanikow Multanowych — Nro 2.
Makata na Sciane ze złotem — Nro 1
Makatki pomnieysze ze złotem na Stoliki — Nro 2
Makatka pomnieysza bez złota na Stolik — Nro 1.
Kapelusz Kasterowy — Nro 1.
Sukna nowego łokci Dwa — Nro 2.
Sycu na Szlafrok łokci Osm — Nro 8.
Grodetoru Białego pułtora Łokcia — Nro 1 1/2
Materyiki Pułatłaskowey białey łokci Sześć — Nro 6.
Facyaty nowe do Zupana Grezytkowego białego — Nro 1.
Facyaty nowe do Zupana Grezytkowego Papuziego — Nro 1.
Facyaty nowe do Zupana z Francuskiey materyi Ponsowego — Nro 1.

Wstążek od Orderu Orła Białego	Nro 2.
Wstążek od Orderu S. Stanisława	Nro 2
Kobierzec	Nro 1.
Dywany Podrożne	Nro 2.
Dywanik mały w nogi do powozu	Nro 1.
Butów Kozłowych Para Jedna	Nro 1.
Butów Sakowych Par Dwie	Nro 2.
Butów Sukiennych Para Jedna	Nro 1.
Butów Kozłowych z Futrem Para Jedna	Nro 1.
Butów Wilczych Zimowych Para Jedna	Nro 1.
Pantoflów Sakowych Para Jedna	Nro 1.

Bielizna

Prześcieradeł Szwabskich Cienkich	Nro 10.
Prześcieradeł Lnianych	Nro 8.
Powłoczek na Poduszki	Nro 20.
Koszul	Nro 12.
Kołnierzyków	Nro 12.
Zarękawków Par	Nro 12
Ręczników	Nro 8.
Szlafnic Bawełnianych	Nro 5.
Chustek do Nosa	Nro 8.
Pończoch Nicianych Par	Nro 4.

Pościel.

Spodków Bawełnianych	Nro 2.
Spodków Cwilichowych	Nro 4
Spodek Barchanowy	Nro 1.
Nasypka Barchanowa	Nro 1.
Becik Kitaykowy Puchowy	Nro 1.
Becików Płócienkowych Puchowych	Nro 3.
Poduszek Kitaykowych Puchowych	Nro 3.
Poduszek Musułbasowych Puchowych	Nro 9.
Kołder Kitaykowych	Nro 3.
Kołdra Sztofftowa	Nro 1.
Kołdra Pikowa	Nro 1.
Kołdry Atłasowe	Nro 2.

Bielizna Stołowa.

Obrusów Holęderskich Cienkich Dużych	Nro 15.
Obrus Holęderski Cienki pomnieyszy	Nro 1
Obrusów Grubszych Ordynaryinych	Nro 3.
Serwet Cienkich Dobrych	Nro 137.
Serwet Cienkich złych	Nro 63
Serwet Cienkich pomnieyszych Dobrych	Nro 9.

Rzeczy Kredensowe

Talerzy Faiansowych Głębokich Tuzinów	Nro 6
Talerzy Faiansowych Płaskich Tuzinów	Nro 9.
Talerzy Kamiennych Głębokich Sztuk	Nro 15.
Talerzy Kamiennych Płaskich Tuzinów	Nro 3
Talerzy Belwederskiey Fabryki Tuzinów	Nro 9.
Talerzy Seymikowych Ordynaryinych Tuzinów	Nro 2.

140

Talerzy nadtłuczonych Rużnego Gatunku Sztuk — Nro 42.
Pułmisków Cynowych — Nro 15.
Blatow podługowatych Cynowych — Nro 4.
Masielniczki Faiansowe — Nro 2.
Sosyerków z Blaszkami Belwederskiey Fabryki — Nro 3.
Noży Seymikowych w Białey kości Par — Nro 13.
Widelków Samych także w Białeykości Sztuk — Nro 9.
Noży w Drewnianych Trzonkach Ordynaryinych Tuzinów — Nro 4
Łyżek Cynowych Wazowych — Nro 2
Łyżka Cynowa bez Trzonka od Wazy — Nro 1.
Łyżek Cynowych Seymikowych Sztuk — Nro 19.
Łyżek blaszannych Seymikowych Tuzinów — Nro 8.
Karawków Stołowych Szklannych do Wody Sztuk — Nro 23.
Karawków małych do Wina Sztuk — Nro 41.
Karawków nadtłuczonych Sztuk — Nro 7.
Zatyczków Szklannych do Karawków — Nro 110.
Szklanek Kryształowych Stołowych Sztuk — Nro 10.
Szklanek Prostych Seymikowych Sztuk — Nro 20.
Kielichow Dużych Herbowych z Pokrywami Sztuk — Nro 2.
Kielichow Pozłacanych z Pokrywami Sztuk — Nro 3.
Kielichow Gładkich koleynych Sztuk — Nro 8.
Kieliszków małych ze złotem Sztuk — Nro 9.
Kieliszków Gładkich małych Stołowych Sztuk — Nro 17.
Kieliszków Małych prostych Sztuk — Nro 2.
Pokrywów Samych od Kielichów Sztuk — Nro 6.
Kufelki Szklanne z Cynowemi Pokrywkami — Nro 2.
Lichtarzy Esowych z Kompozycyi — Nro 4.
Lichtarzy Esowych mnieyszych z Kompozycyi — Nro 4.
Lichtarzyków małych także z Kompozycyi — Nro 2.
Butli do Piwa — Nro 61.

Rzeczy Rużne

Kotara Drewniana Kitaykowa — Nro 1.
Pawilon Kitaykowy — Nro 1.
Tabakierka z Kompozycyi — Nro 1.
Tabakierka z Massy — Nro 1.
Tabakierka Aspisowa — Nro 1.
Zegar Wiedeński Scienny — Nro 1.
Zwierciadeł nowych Dużych Sciennych — Nro 2.
Zwierciadło Stare — Nro 1.
Lusterko małe ze Rzniętego Szkła — Nro 1.
Portret Królewski — Nro 1.
Portret Prymasowski — Nro 1.
Szkatułka w Mosiądz Okuta — Nro 1.
Szkatułka w Żelazo Okuta — Nro 1.
Pistoletów Par — Nro 2.
Szabla — Nro 1.
Skora Łosia — Nro 1.
Trzos Skurzany do Pieniędzy — Nro 1.
Jegierceyt Skurzanny Kozłowy — Nro 1.
Jegierceyt Manszastrowy z Galonkiem Srebrnym — Nro 1.
Tłomoki Skurzanne Podwóyne — Nro 2.
Perspektywa z Mosiężnemi Skowkami — Nro 1.
Burtów nowych Kamerarowych do Liberyi Łokci — Nro 37.
Firanek Kitaykowych do Dwóch Okien Par — Nro 2.

Kamień Marmurowy Płaski — Nro 1.
Imbryków Tureckich Nowych — Nro 3.
Imbryków Tureckich Starych — Nro 3.
Imbryk Miedziany — Nro 1.
Kociołek nowy do Herbaty — Nro 1.
Kociołek stary bez pokrywki do Herbaty — Nro 1.
Młynik nowy do Kawy — Nro 1.
Młynik stary do Kawy — Nro 1.
Piecyk do Palenia Kawy — Nro 1.
Lejek Miedziany — Nro 1.
Cukierniczka Mosiężna — Nro 1.
Cukierniczka Blaszanna — Nro 1.
Imbryczek blaszanny do Czekulady — Nro 1.
Maszynka Cynowa do Robienia Lodów — Nro 1.
Waszki Stare Mosiężne — Nro 1.
Taca lakierowana Stara popsuta — Nro 1.
Taca lakierowana Duża z lakieru Otarta — Nro 1.
Szkandela Miedzianna do Wygrzewania Pościeli — Nro 1.
Mieszek do Dymania Ognia — Nro 1.
Facierka Mosiężna do Kadzenia — Nro 1.
Łopatka Żelazna do Ognia — Nro 1.
Szczypce Żelazne do Ognia — Nro 1.
Szczypców Stalowych do Kniotów mierania — Nro 3.
Młotek Żelazny do Rąbania Cukru — Nro 1.
Tacka do Szczypców lakierowana — Nro 1.
Woystra do Pistoletów — Nro 2.
Konewki Miedziane do Piwa — Nro 2.
Kocioł do Piwa — Nro 1.
Kufrów kosmatych — Nro 3.
Kufrów w Skórę Czarną Obitych — Nro 4.
Kuferek Drewniany Żelazem Okuty — Nro 1.
Skrzynia od Pościeli Żelazem Okuta — Nro 1.
Kufer w Czarną Skórę Obity od Srebra — Nro 1.
Łóżka Drewniane mieyscowe — Nro 2.
Łóżko Drewniane Podróżne — Nro 1.
~~[illegible]~~
Łóżko Drewniane kotarową Robotą — Nro 1.
Łóżek Gościnnych Drewniannych — Nro 5.
Tarczany — Nro 2.
Puzderków do wódki — Nro 4.
Flaszek od tychże Puzderek — Nro 14.
Kommody — Nro 2.
Bioro — Nro 1.
Biórko małe Stare — Nro 1.
Szafków z Szufladami — Nro 2.
Szafków z Policzkami — Nro 2.
Kanapów — Nro 2.
Kanapa Stara nanic niezdatna — Nro 1.
Stolików Fernerowanych Suknem wybijanych — Nro 5.
Stolików kwadratowych Różnego Drzewa Fernerowanych mnieyszych y Większych Nro 11.
Stolik lakierowany — Nro 1.
Stolik Ordynaryiny — Nro 1.
Stół do pisania Jesionowy — Nro 1.
Stół do pisania Olszowy Czarno farbowany — Nro 1.

142

Stołów Dużych Kwadratowych — — —

Tasak Stary — — — — — — — — — — — — — — — — — — Wro 2
Topor do Mięsa — — — — — — — — — — — — — — — — — — Wro 1.
Siekyrne Zelazne od Cyrula — — — — — — — — — — — — — — — — Wro 1.

Zelastwo Fabryczne do Pałacu.

Kliuow do Cukrowu — — — — — — — — — — — — — — — — — — Wro 3.
Bratnali Bezek Pałkowatych — — — — — — — — — — — — — — — — Wro 5.
Bratnali Bezek nayostrzeyszych — — — — — — — — — — — — — — — — Wro 4.
Gozdzi Kolkowatych — — — — — — — — — — — — — — — — — — Wro 92.
Gozdzi małych z Wierzchnich Bezuzek Pałkowatych — — — — — — — — — — — — — — — — Wro 5.
Gozdzi małych z Wierzchnich Bezuzek nayostrzeyszych — — — — — — — — — — — — — — — — Wro 3.
Blachow do Drzewa — — — — — — — — — — — — — — — — — — Wro 10.

Powozy.

Kareta podrożna Na Resorach Stara — — — — — — — — — — — — — — — — — — Wro 1.
Kareta na Dwie Osoby nowa — — — — — — — — — — — — — — — — — — Wro 1.
Kocz na Złoty Osoby Stary poprawiony — — — — — — — — — — — — — — — — — — Wro 1.

Konie Stayenne

Koni Cugowych 12tak — — — — — — — — — — — — — — — — — — Wro 6.
Chłopak Stayny JW. Rohitnickiemu Cześnikowi Podolskiemu pożyczony — — — — — — — — — — — — — — — — — — Wro 1.

Rzeczy Stayenne

Szorow z Mosiądzem — — — — — — — — — — — — — — — — — — Wro 6.
Wędzidłow z Zelmuchami y Cuglami — — — — — — — — — — — — — — — — — — Wro 6.
Lejcow Rzemiennych Par — — — — — — — — — — — — — — — — — — Wro 9.
Rzędzienne — — — — — — — — — — — — — — — — — — Wro 2.
Trancelow z Cuglami — — — — — — — — — — — — — — — — — — Wro 2.
Zelmuchy — — — — — — — — — — — — — — — — — — Wro 2.
Siodło Angielskie — — — — — — — — — — — — — — — — — — Wro 1.
Wędzidło Dorożne — — — — — — — — — — — — — — — — — — Wro 1.
Trancla — — — — — — — — — — — — — — — — — — Wro 1.
Siodło Turkuskie — — — — — — — — — — — — — — — — — — Wro 1.
Zgrzeblow — — — — — — — — — — — — — — — — — — Wro 2.
Szczotkow — — — — — — — — — — — — — — — — — — Wro 2.
Kluczy od Biazdow — — — — — — — — — — — — — — — — — — Wro 3.
Dłuber do Drogi — — — — — — — — — — — — — — — — — — Wro 1.
Worek do Obroku Nowy — — — — — — — — — — — — — — — — — — Wro 1.
Worek Stary — — — — — — — — — — — — — — — — — — Wro 1.

Inwentarze Wszelkie w Dobrach Dożywocia podległych znayduiące się

Kopi Roboczych 12tuk — — — — — — — — — — — — — — — — — — Wro 17.
Klaz Roboczych 12tuk — — — — — — — — — — — — — — — — — — Wro 17.
Drzebow — — — — — — — — — — — — — — — — — — Wro 3.
Drzebak — — — — — — — — — — — — — — — — — — Wro 1.
Wardzi Roboczych 12tuk — — — — — — — — — — — — — — — — — — Wro 35.
Wołow y Tyazłow 12tuk — — — — — — — — — — — — — — — — — — Wro 24.
Krow 12tuk — — — — — — — — — — — — — — — — — — Wro 30.
Jałowic y Jałoszek 12tuk — — — — — — — — — — — — — — — — — — Wro 14.
Stadułłow — — — — — — — — — — — — — — — — — — Wro 6.
Owiec Matek 12tuk — — — — — — — — — — — — — — — — — — Wro 20.
Jagniąt 12tuk — — — — — — — — — — — — — — — — — — Wro 11.
Świń Rodnych — — — — — — — — — — — — — — — — — — Wro 53.
Świń Mistowych — — — — — — — — — — — — — — — — — — Wro 7.
Wieprzałow — — — — — — — — — — — — — — — — — — Wro 15.
Kierwozow — — — — — — — — — — — — — — — — — — Wro 3.

144

Drób

Gęsi Starych y Młodych — Nro 141.
Gąsiorow — Nro 2.
Kaczek Starych y Młodych — Nro 92.
Kaczorów — Nro 2.
Dziub Starych y Młodych — Nro 46.
Jeudorow — Nro 2.
Kur Starych y Młodych tudzież y Kapłonów — Nro 68.
Kogutów — Nro 2.

Statki Kowalskie

Kowadło — Nro 1.
Młot — Nro 1.
Mniech — Nro 1.
Szynalnica — Nro 1.
Strużak do wybierania Rogu koniom — Nro 1.
Pilnik — Nro 1.
Szparuk — Nro 1.
Kamień Kowalski — Nro 1.

Sprzęty Gospodarskie wszelkie y Statki w Dobrach Dożywocia podległych będące

Wozow nowych y Starych — Nro 12.
Radeł — Nro 5.
Płużyc — Nro 9.
Radlic — Nro 3.
Żelaz Płużnych — Nro 4.
Pługów y Płużyc — Nro 4.
Czapigow — Nro 2.
Lemieszów — Nro 2.
Ladów z Stalnicami — Nro 2.
Rzezaków — Nro 4.
Kosow — Nro 4.
Jarzmow Okowanych — Nro 4.
Jarzmow na Wiciach — Nro 2.
Bron Par — Nro 6.
Drabi od Wozow sztuk — Nro 14.
Item Drabi y Drabek sztuk — Nro 8.
Desek od nawozu — Nro 4.
Widły Żelaznych — Nro 2.
Klucze do Jarzmow Okute — Nro 2.
Łańcuchow Żelaznych — Nro 2.
Swiderkow y Swidrow — Nro 5.
Siekier — Nro 7.
Szlów na konie Par — Nro 6.
Dłuto Jedno — Nro 1.
Olśnik — Nro 1.
Osiow Starych — Nro 3.
Osiow nowo Okutych — Nro 8.
Kół do Wozow Starych sztuk — Nro 3.
Kół nowo przyzutych sztuk — Nro 14.
Grapy do Gotowania — Nro 2.
Siekacz do kapusty — Nro 1.
Kłodów do kapusty — Nro 13.
Dzizow do Chleba — Nro 2.
Spiżarnie na Legumine — Nro 2.
Tynków do Legumin — Nro 5.
Szafka z Szufladami — Nro 1.

Cwiartek od Wodki — Nro 6.
Oxestow — Nro 2.
Beczka — Nro 1.
Baretka — Nro 1.
Solniowek — Nro 2.
Szkopków — Nro 3
Konewków — Nro 3.
Pebrow — Nro 4.
Drybusków Dwa — Nro 2.
Fasek — Nro 2
Achtli — Nro 15.
Węborki — Nro 2.
Wanienka — Nro 1.
Balia do Prania — Nro 1.
Kopaniek — Nro 2.
Prasy do Sera — Nro 2
Przetakow — Nro 2
Sita — Nro 2
Worków do Zboża — Nro 5.
Cwierci od mierzania Zboża — Nro 5.
Stołów Folwarcznych — Nro 3
Stołków — Nro 5.

Książki

Statuta Regni Polonie Książka — Nro 1.
Konstytucye Seymow 1764go 1766go y 1768. książka — Nro 1.
Konstytucya Seymu 1775go Książka — Nro 1.
Konstytucye Seymow 1776go 1778go y 1780go Książka — Nro 1.
Rezolucye Rady od Ru 1776 aż do Ru 1778. książka — Nro 1.
Konstytucya Seymu Grodzieńskiego Książka — Nro 1.
Processus in Causa Criminis Regijudij książka — Nro 1.
Zbior Praw Sądowych książka — Nro 1.
Memoryał Miast do Stanów Książka — Nro 5.
Seryaz Proiektów do Prawa Książek — Nro 1.
Wykład o Prawodastwie książka — Nro 1.
Rozrywki Mieszne Książka — Nro 1.
Excerpt konstytucyi Ru 1774 y 1775 tyczących się ustanowienia Rady Książka — Nro 1.
Sposoby Ciekawe w domu przygodne książka — Nro 1.
Zbior Życia Króla Pruskiego książka — Nro 1.
Prospekt Dziennika Handlownego książka — Nro 1.
Hystorya Iwana 3ciego Cara Moskiewskiego Książka — Nro 1.
Nowenna do S. Jozefa Książka — Nro 1.
Kazanie na Pochowanie kości Książka — Nro 1.
Ustanowienie odprawienia Kongregacyi w dyecezyi Płockiey Książka — Nro 1.
Droga do Życia pobożnego książka — Nro 1.
Uwagi o Chłopach książka — Nro 1.
Uwagi na Stronę Duchowieństwa Książka — Nro 1.
Zbior Konstytucyi Koronnych Książka — Nro 1.
Dyaryusz wyiazdu z Przemyskiey kathedry a wiazdu do Lwowskiey JW. Jegmci Xiędza Sierakowskiego. Książka — Nro 1.

Maryanna Sierakowska. K.P. r.w.

146

Officium praesens Crac. Capit. Plocen. ad obtentionem JM Marianne de Czachowskie od JM Maximiliani Bronowi in Mogkowy Comitis Sierakowski Castellani Plocen. Ordinum Polonicorum Equitis Rl. Viduae Regestrum Rerum Mobilium Inventariorum Fatis Ejusdem od Mris Mci Sierakowski Mariti Sui derelict per Se Offerens in Papyro a Thro Rni in gusto Unius Jurgentis Signat. Conscript. et Manua Illius Subscript. reproducens ad acta Cancellariae Actisque praesens Ingrossandae Suscepit in Tenore Sequens (Inserat) Super Cuius quis Regestri Realem Conscriptionem Eadem JM de Czachowskie Sierakowska Offerens Juramentum Corporale ad Imaginem Crucifixi Jesu Christi Domini Observata debita praestandorum Juramentorum Solemnitate Flexis Genibus Appositis in Cruce duobus digitis Rotha prout hocce Regestrum Rerum Mobilium Inventariorum Fatis Suprascripti od JM Sierakowski Mariti Sui derelict realiter Conscripsit Nihil in praejudicium Successorum Ejus Celavit ~~[illegible]~~ per Officium praesens Ipsi deprompta praestitit In effectuque ~~[illegible]~~ Officii ~~[illegible]~~ Juravit de quo praestito Juramento Officium praesens Crac. Capit. Plocen. Attestatur Originali vero Ejusdem Regestri Circa Acta praesens est relict.

In Crac. Plocen. Feria Tertia Ipsi die Festi S. Luciae Virginis et Martyris Scilicet die 13ta Mensis Xbris A.D. 1791

Lmo

1676

147

Actum m Bonis Ville Niedwz Stany Sotio ob Iwsi Joannis Niedwzki Burgz Creny Plouny hueredib Feria Sexta ipso dni Testi Visitationis B V Marie celebrat Die Secunda Mens Julij Anno Domini 1790 In Presentia Imzonum Michaelis Przedpełski Ignatij Niedwzki Casimiri Malewski nec non Alis Fm Plis Prvid: Adami Lada de Dzbrosk Authi et Curati Actum p̃mesens audamans et Eid̃ stantis.

Officium Infrascripti Burgz Creny Plouny Executorialis m Fundamus Decr̃i Judicii Officij Creny Plouny de Actu Ejus m Castri Plouny vig m Determinio Judiciorum Creny Capitli Plouny Sabbatho p̃xpt Dominicam Misericordie p̃xdmo celebrat Die 24 Mens Aprilis Anno p̃mesens Inter Alios Bonifacium Letum et Thomam Dobrskii Notandas Creny Sieny tum Albertum Smandzewski ac Joannem Malkowski Acts et coram Monum Dobrskich Minorennium Tutbus ab una ac Offis Creny Plouny adas pte ab altera p̃xdti quo mediante Decr̃o sententiatum est ut Offm p̃mesens ad primam Partis Actr̃ Requisitionem Decr̃i p̃mesens Exhibitionem Totius Bonorum Niedwz aut Inventaria vel Res Mobiles p̃xpublicaliter m Summa ac Marcis Tradat Dimittat alias Decr̃o p̃memorato Possessionis m se obloquens cum suprascriptis Nobilibus ac p̃mdicto Alio m Actu Contento ad supradata Bona Niedwz Officiose condescendit Huic Condescendendo Jurisdictionem suam Officiosam p̃mens Debita p̃mis pene et securitate publica circa ejusmodi Actus servari solita per vos m adstare Alis p̃mcautis fundatis p̃xdtis ad Comparendum suo coram Officio ejus Alio audamato mittimus quo m Termino Executionis audamato p̃xdto Comparente Alberto Smandzewski reproducto Decreto primitivo m Castro Plouny Feria Secunda post Festum Omnium Sanctorum p̃xima ipso Dni Testi Commemorationis fidelium defunctorum scilicet Die Secunda Mens Novembris Anno Elapso 1789 Inter suprascriptos Alios Bonifacium Letum et Thomam Dobrskii ob Alio Andream Dobrskii Notarij Creny Sieneny Terne Lowickiey

Fidei

Filius Minorennis Tum Adalbertum Swandzewski et Joannem Mathomaski conuentus Monum Dobrzelich Minorennium Tutores ab una [illegible] Pr Joannem Niedwski Burgr Curr Plocen pte ab altera, atque prenatum, Banitionem venit Die Tri gesima Novembris ca Vi cujus Deri mi Mo Satisfactionis circa Mptem & attenuis vero Feria Secunda post Dominicam Invocavit Quadragesimalem mi Judicijs Officij Curr Plocen et hoc mi Causa mi non Solvendi Summe Sce Annor Curr ac pene Lucie Tuum Marcianum Polen supra tam ob Pr Joannem Burgr Curr Plocen quam Suis Antidnis et Paulo Niedwski ca Instantia eorum Dominum Dobrzelich Swandzewski ac Mathomaski obtentarum et publicatarum Trigesimum petijt ab Officio suo Burgr Curr Plocen fortem Penalem ac indilatam de Bonis premissis Tum et peragi ejus affectatidnem annuendo uti post Rem Judicatam ad Conseripticionem Statuis Benorum seu Sortis ob Suam Pr Joannis Niedwski Burgr Curr Plocen Offm procedere Executorialem se se Contulit Cujus Conseripticionis Tenor Sequitur Ejusmodi: = w Polu Ozimym pod Kucharami bydgym Powiecie Ivdnym Lagonow Dwa przy Stanicy Lidkowopolu Stem Jednym Zytem Leziany, między miedzami mi Pana Ignacego Niedwskiego Item Lagon stary Drugi Zytem Leziany między miedzami od wschodu Słońca mi Pana Niedwskiego Andrzeja od Zachodu Leo Imć Pana Walentyana Rutkowskiego Item Lagonow Dwa Stary Citary Zytem Laziane między miedzami mi Pana Ignacego Niedwskiego nowo Zwanego Stodoła Item Lagonow Cztery Stary Czeborsem Zytem Laziane między miedzami od wschodu Słońca mi Pana Sebastyana Rozthowskiego od Zachodu zas mi Pana Franciszka Kanowskiego Item Lagonow Dwa Stawem Jednym Zytem Laziane między miedzami od wschodu Słońca mi Pana Adama Kowalewskiego od Zachodu Leo mi Pana Woyciecha Rutkowskiego Item Lagon Jeden Stawem Jednym Zytem Laziany od Pana Niedwskiego Item Lagonow Dwa Stary Dwore iedno Stawiane Coram Actis Curr Plocen

Zytem a drugie owsem. W Polu Jarzynnym pod Kozubrodami
będącym puwłoczek Ciągnący się przez Stay Pięcioro na
Kadrego puwłoczka Stay Troygu Jęczmien na Czwartym Groch
na Piątym Gryka Są Zasiane między miedzami od Wscho
du Słonca Jmć Pana Ignacego Niedrowskiego od Zachodu
Zas Jmć Pana Waleryana Rostkowskiego Item Zagon Je
den Stay Dwoygiem Grochem Zasiany między miedzami
Jmć Pana Ignacego Niedrowskiego y Antoniego Niedrowskiego
Item Zagonow Cztery Staiem Jednym Jęczmieniem Zasiane
między miedzami od wschodu Słonca Antoniego Niedro
skiego od Zachodu Jmć Pana Waleryana Rostkowskie
go Item Zagonow Dwa Staiem Jednym Grochem Za
siane między miedzami Jmć Pana Ignacego Niedrowskie
go Item zagon ieden staiem Jednym pszenicą Zasiany
między miedzami od Wschodu Słonca Jmć Pana Igna
cego Niedrowskiego od Zachodu zas Jmć Pana Antonie
go Niedrowskiego Item Zagonow Dwa Stay Dwoygiem
Tatarką Zasiane między miedzami Jmć Pana Ignace
go Niedrowskiego w Polu Ugorowym pod Kraszewem
Dolnem będącym Puwłoczek Ciągnący się przez Stay Czwo
ro na iednym Staiu Zagonow Sześć na drugim Zagonow
Cztery na trzecim podobnież Zagonow Cztery na Czwartym
Zagonow Dwa od wschodu Słonca granica Kraszewska
od Zachodu Zas miedza Jmć Pana Waleryana Rostko
wskiego Item Zagonow Dwa Stay Sześciorgiem między mie
dzami od wschodu Słonca Jmć Pana Antoniego Niedro
skiego od Zachodu Zas Jmć Pana Kurwowskiego Item Za
gonow Dwa Stay Dwoygiem między miedzami od wscho
du Słonca Woyciecha Bełkowskiego od Zachodu Zas
Jmć Pana Ignacego nazwanego Głoda Niedrowskiego do
tego Budynek Chłopski Zły Stary Circa circum reparacyi
tak w dachu iako y w lepianie owo zgoła y we wszystkim
potrzebuiący nad to Stodołka Pochilona Chmielem pod

grodzona Dach na niey Zły Korlina potamana Trudziesz
Dylili popruchniate Stupy pognite lecho Co Stoi post
quam quidem Conscriptionem tam aedificiorum quam agrorum
cum Inseminationibus utrisque cum Omnibus Eorumque agrorum
aedificiorum ac Inseminationum utilitatibus usibus fructi-
bus et Commodis in Extenuationem praemissae Summae
Sex Aureorum hungarorum ac Lucitae poenae Trium Marcarum
Polonicarum Totiusque et Integri processus pro Re ptis Acto
Jurevincens tradidit et dimisit prout praesens tradit et
dimittit Eosque novos possessores in praesentia eorumque
nobilium in Actu Expressorum Voce Nobis in Actu Con-
tenti in praefato agros nomine impugnans nec Contradi-
cens intromisit Investivit in realique ac pacifica pos-
sessione Reliquit Traditionis praesens Virtute.

Thomas Kowalewski Burgr. Crone Plocensis mpp

Officium Praesens Crem Capitl Plocen ad Oblationem
G. Francisci Jezewski Traditionem Infrascriptam in
Bonis Inferius nominandis Per Offm Burgrabi-
ale Crem Plocen Expedit Manuque Ejusdem Gsi Bur-
grabij Propria Subscriptam Reproducentis ad Cuticam
Actisque praesentem Ingrossandam Suscepit in Tenore qui Se-
quitur = Innoda = Originale Ejusdem Traditionis
Circa Acta Eadem Crem Plocen est Relictum.

In Crem Plocen Sabbatho Post Dnicam Rogationum
Proxima Scilicet Die Quarta Mensis Junij Anno
Domini 1791.

Actum in Fundo Bonor. Willkowo Pawlaki Feria Quarta post in Crastino Festi Sanctor. Innocentium Martyrum scilicet Die 29 Mensis Decembris Anno Dni 1790 Praesentis Gnosis ac nobilibus Thoma Kowalewski ejusdem mis Lutkowski Burgr. Crenensis Joanne Kociecki Vice Regente Tmi Plocensis Francisco Drawinski Joanne Korzybski Andrea Karwowski ejusdem mis Kwasieborski aliisque Plurimis Nblibus ad Actum Praesentis Congregatis nec non Mli Rmi Gli Provido Christophoro Suwalski de Pawlaki Autho et Jurato ad Actum Praesentis aulamanae assumpto et eumque aulamanae

Officium Infrascripto Cmle Tre Plocensis vigore Decri Tmi Plocensis in Raciąz Tra 2da ante Fm Sanctorum Simonis et Judae Apostolorum proxima scilicet Die 25 Mensis Octobris Anno Praesentis 1790 Jm Gnos Josephum Chądzynski et Franciscam Kwasieborska Invicem Conjugos Dominos et Lbzos Josephum et Blasium de Bonis Pawlaki Subditos ab una et Gnosos Gabrielem Unierzyski et Margaretham Wiluska Invicem Conjugos pte ab altera prolati necessaria Condescensio ad Fundum Bonorum Willkowo Pawlaki Gnosor. Camerariorum Tmum Plocensis Conducendorum adinventa quibus Gnosis Camerariis seu uno Mo Camerario Captato Tempore Praevia de adventu Sui tempestive facienda avisatione Mutuo Partium Sumptu Conducendo Condescensuro De Adempti one Fundorum Damnis et Injuriis Violentiis ac quibus vis Partium Praetensionibus inquirendi Investigandi Inquisitiones expediendi Juramenta attentandi Calculum ex ademptis agris si Patuerit excipiendi Bonificationem et Satisfactionem Omnimodam cui et aequo Debebitur praestandam adinveniendi Causamque praesentis ad Contenta Manifestationum et Tmor. Partis Actoreae pro Justo et aequo nihil Intactum et Irresolutum Relinquendo finaliter Decidendi Disjudicandi et Moderandi Cujus Officii Camerarialis Decisioni ptes parere et Ju

di

dicatum pati Idque sub poena Banionis Illo in Trno
Condnis super Pte Contraveniente publicanda est In
junctum pro Quo Condescensionis Trno Parti Citatae
Licitum est Reciprocos Formandi Actoratus alias De
creto Eorum praemissa fusius in se adiserere Facta
prius tempestiva avisatione ad Bona In Actu
Contenta Condescendit Ibique Condescendendo Juris
dictionem Suam praecustodita prius pace et Secu
ritate publica Circa Actus ejusmodi servari soli
ta Fundavit Qua Fundata Jurisdictione ptes ad
Inscribendam Comparitionem suo Coram Officio acla
mare Intimavit quo in Trno acclamato Partibus et
quidem Gnosis Josepho Chądzynski et Francisca
Kwasięborska Invicem Congibus Actis et Citis et quidem
Contemiassia sui mariti pltr Lbsis Josepho et Bla
seo de Bonis Wittkowo Pawlaki Subditis Actis per
eundem Gm Chądzynski Dnum suo et Subditorum su
orum ime pltr Gsis Gabriele Unierzyski et Marga
retha de Wituskie Invicem Cgibus Citis et Actis per
Maritum suo et Contis suae ime pltr Lbsis Blasco
Leone Christophoro Nicolao et Josepho Subditis Citis per
eundem Gsum Chądzynski Comparere teneri Gnosos Unie
rzyskie Congeos in Decro Executivo tanquam Citati
Comparitionem Inscribere satisfacere Decro cui praesen
nititur Actus in puncto Concessi sibi formandi Acto
ratus pro Trno Praesere Condnis Idque in Instare
arbitratur Quoniam in Satisfactionem Eius Decro ac
Sententiae Officii sui Relationem edicte Citationis ex
Pte sui cum supraescripto Gsos Chądzynskie ac eorum
subditos reciproce formando Actoratum Coram Actis Ca
strensibus Plocen Anno Praesere Relatam reponunt Compa
ritioq adnexum Tnor a Ptibus utrisq est Inscripta prout
Sa

Satisfactionem hoc in Passu pro adimplita Declaracon Cor
tibus experimentum Injungit in Experimento Controversijs
Partium Inducta examinatis quam Causa Presens in
re Inquisitione Decidi non valet proinde Officium pro tem
suspensa Revisione Arrear et Agnor per Ptes sibi
pro adempto reputato presumant esse Inquisitionem
Jelyo presijs Interrogatorijs Conscribendis et Sibi ab
invicem Communicandis presentq Testium Registro Con
notando per ultamq ptem educendam Censet Jelyo
In Instanti sigillis plus Interrogatoria Conscripturum
et sibi ab invicem Communicandum Registrum Testium
Connotandum et Juratum super Incorruptionem Testium
prestare offerunt Sed Quia Inquisitus Unicuiusq Dum Jo
sephum Figiel de Rem's Sattorosi in Interrogatis Inserit
Chq Dzyzalich adnotatum ea de quia varijs Criminibus
notatus pro Exceptibili a perhibendo Testimonio De
claranda urgent persistendoq ej in objcis Inquisitionem in
probatorem sibi Condendam intendunt Jam vero Inquisitus Chq
Dzyzsky similiter Inquisitus ab objcis eumdem Dum Figiel
expurgare nituntur qua propter Offm presens suo pro tribunali
non Jure admissibilibus hoc in passu ad Juratum suorum
Incorruptionem Testium Suus Unicuiusq et Chq Dzyzalich pro
quod presentis Juratum Interrogatoria sibi Communicata cum ad no
tata in quaq bini Testibus ad auscultandum suo Officio pro tem
pore gloriosissimo expedita et Licet Ideo non posse eumdem a perhibendo
Testimonio retinere sententiat quia mo pro admissibili Dulara
mus Ad quem Condemnandi aliud tempus videlicet p Tra ista post
Dm Reminiscere Quadrigesimam Ao futuro venturum prorogando Limitat Dlo

Petrus Kuczowski Camerarius Terre et Castri Sel
licus Commissarius Actus Plocen

Mathias Starczewski Camerarius Terre Plocensis

Ad quem presens Terre Capitaneale Plocense ad Oblationem D. Nicolai Miłodzki Starostae Limi-
tationem infrascriptam Condemnandi Actoris nomine nominare in Bonis infrascriptis
ratis Registrum per Officium Camerariale Terre Plocensis factum
Actoris Officij Subscripsi Sigillumq Officij Subscripti apponendum ad Actionem
Actoris huius Inquisitionis Sumpsit in Tenore Sequenti = Quod
Actoris huius Limitationis Citra ad Certum relatum.

In Curia Plocensi Feria 2da post Dm Rogationum proxime Celebrat Die 30 Mensis Maij Anno 1791.

~~10~~ 80 154

Actum In Fundo Bonorum Mokrsk Die octava Mensis Julii Anno Domini 1791 idq in Trno Condescensionis ex Decreto incidenti

Coram M.M. Joanne Gumowski Judice Antonio Woznicki Subjudice Tribus Plocens In Praesentia MM: Pauli Wolski Commissionis Civilis Bellicae Pltus Plocensis Regentis, Hiacinthi Przedpełski Camerarii Trris Plocensis Antonii Swiątecki Instigatoris Plocens Leonis Rudowski ac aliorum ad Actum praesens congregatorum nec non Mlis Rni Gnalis Providi Pauli Borzewicz de Borzewo Authi et Juratt actum praesens acclamantis et eidem adstantis

Judicium suprascrum Condle Robore Decretorum Judicii Trris Plocens binorum et psertim ultimarii in Ptocho Feria Quarta post Dominicam Rogationum proxima scilicet Die Prima Mensis Junii anno Currens Inter Illrem et Mcos Joannem Antonium bini Nominis Tribuns et Commissionis Civilis Bellicae Pltus Plocens Commissarium, Theodorum et Carolum Tribuns Plocens Fratres inter se Germanos Sokolnickie Actt et Citt atq Illrem Mcum Caietanum

Mlicki

155

Mlicki Castellanum Sierpscensem Ordinis Sancti Stani-
slai Equitem Citt et Actt prolati quo mediante quoni-
am anterior Condescensio suum non est sortita Effectum
In ordine Effectu=ationis anterioris Decri iterata Con-
descensio ad Fundum Psene Bonorum Mokrsk Judicii
sui aut GG. Camerariorum Trium Plocene unius duorum
absentia non obstante mutuo Partium sumptu conducen-
dorum pro Die hodierna est assignata eodemq Decro
Pcomissum est Comportationem omnium et Singulorum
Documentorum Substantiam Mliccyanam Enucleantium
tum Summas ob Mfcae Ludovicae de Czapskie primi olim
Mci Stanislai Zakrzewski secundi ob Mci Antonii
Mlicki Notarii Trris Plocene Tertii expost Voti ob
Mci Jacobi Sokolnicki Tribuni Plocene Contis ob vero
Mci Michaelis Mlicki Matris Elucidane tum Rege-
stri Rerum mobilium Inventariorum Summarum parat
ac argenteriorum varia in Forma et Specie existene Fatis
ob Mcorum Antonii Parentis et Michaelis Filij Mlicki
et Mfcae Ludovicae de Czapskie Ultimo Sokolnicka
Matris derelictt Pvio per Partes conscribendo Summa-
rio ac subsequenda eorune Documentorum sibi Commu-
nicatione et Juratoria Comprobatione demandandi quibus
comportatis et sibi ab Invicem communicatt Documentis
Conscriptionem Regestri Rerum mobilium Mlicyanarum
tum et Scripta quaevis Reversalia ac Transactiones
quasvis cognoscendi Resolvendi et Dubia quaevis Di-
cutiendi Restitutionem sive Bonificationem Eorune Rerum

mobilium

mobilium Inventariorum ac Summarum Paratt si Juste debebitur et cui provenerit, demandandi, Inquisitiones ubi necesse erit Expediendi, Juramenta si necessitas postulaverit, excipiendi, Summas Czapscyanas ad quem Spectare debebunt, Regulandi et Solutionem eorunc cui Competierit Decernendi, Processum ac Contraventionem cognoscendi Resolvendi Cassandi, vel approbandi, Satisfactionem omnimodam cui et quo debebitur in omnibus Circumstantiis pstanc sententiandi, anterius Decrum in toto Exequendi Partesq; finaliter nihil Intactum et Irresolutum relinquendo pro Exigentia Legis Justitiae Trnum ac Documentorum decidendi disiudicandi ac moderandi Cuius Decisioni Judicii Condtis Partes sub Poena Banitionis Illo in Trno Condnis super Parte contraveniente Publicanda sunt obstrictae alias eoq Decro Latori in se existenc ad Bona psenc condescendit Jurisdictionem suam Officiosam pcustodita prius Pace et Securitate Publica Circa Officiosos actus praestari solita fundavit qua fundata Partes ad inscribendam Comparitionem acclamare demandavit Quo in Trno acclamatorio Partibus, etquidem Illri Mco Caietano Mlichi Castellano Sierpscenc Ordinis Sancti Stanislai Equite Actt et Citt pltter Illri et Mcis Joanne Tribunc et Commissionis Civilis Bellicae Pltus Plocenc Commissario Theodoro et Carolo Tribunc Plocenc Fratribus Inter si Germanis Sokolnickie Actt i Citt pltter Judm Condle exequendo Regulam Decri executivi teneri Partes Utrasq; comportare Documenta omnia et Singula

154

gula Substantiam Mliccyanam et Summas ob Mfiae
Ludovinae de Czapskie ultimo Sokolnicka Elucidantia tum
Regestrum Rerum mobilium Fatis ob Mci Antonii Mli-
cki Notarii Trnis Plocens Derelictorum per eandem ob Mcam
Ludovinam de Czapskie ultimo voto Sokolnicka Consera
comportare et eadem per Summaria Consera et Subsera
sibi ab Invicem communicare idq in Instanti, Et quoniam
Illris et Mci Sokolniccy Documenta sua ad Causam
Psens spectantia per Summaria Consera et Subsera
Jam vero Districta Documenta ad Substantiam Mliccy-
anam sese Regulantia ad Causam Psens minime sese
Referentia In fasciculo Comportarunt Jam quoq Illris
Mcus Mlicki Castelanus Sierpscens nulla Documenta
ad Causam Psens pertinentia pter Regestrum Rerum mo-
bilium Fatis ob Mci Antonii Mlicki Notarii Trnis Plo-
censis Derelictt per ob Mcam Ludovinam de Czapskie Inter-
medii voti Episcs ob Mci Antonii Mlicki relictam Contem
viduam conscrum actisq Crens Plocens obtatuatum et Com
probatt atq Decrum Judicii Trnis Plocens in Bielsko
Die 7mo Octobris Anno 1785 Inter eosdem Mcos Sokol
nickie ac Illrem Mcum Mlicki Tum Mcos Mazowie-
ckie protunc Venatores Zawskrzenses prolatt In Summa-
rio Illris et Mcorum Sokolnickich suo in Judicio ad
Psens reposito specificata Circa se habet nec Comportare
ac Communicare valet Judicialiter Contestatur. Proinde
Judicium Condle decernit quatenus Illris et Mci Sokol-

nicij

nicy prout omnia et Singula Documenta ad Causam pfenę
Spectanę tum Distincta Documenta ad Substantiam
Mlicyanam Referentia In Fasciculo comportarunt et nihil
in Praejudicium Partis cœlarunt, Tam quoq Illris Mcus Mlicki
Castellanus Sierpscensis prout nulla Documenta ad
Causam pfenę spectantia pter superius specificata
Regestrum Rerum mobilium et Decrum Judicii sui
circa se habet comprobent Idq in Instanti et addit
Mlis Judicio suo adstans ad pronunciandam Jura-
menti Rotham, pstiterunt tam Illris et Mci Sokol-
nicey omnes quam Illris Mcus Mlicki Castellanus
Sierpscensis Rotha supra scra qua Comprobatione at-
tenta ab ulteriori Comportatione et Communicatione Do-
cumentorum Liberis iisdem Partibus pronunciatis Nego-
tium Principale Partibus Introducere Mandat In Introductio-
ne Negotii Controversiis Partium etquidem Illris Mci Mli-
cki Castellani Sierpscensis ptermittendo Insufficientem
Regestri Rerum Mobilium Argenteriorum ac paratę Pecu-
niae Fatis ob M. Antonii Mlicki Notarii Terris Plocen
Ejusdę Illris Mci Castellani Patrui Derelictorum per
ob Mcam Ludovinam de Czapskie Intermedii Voti ejus-
dem ob Mci Antonii Mlicki protunc derelictam Vidu-
am Tertii expost voti ob Mci Jacobi Sokolnicki Tri-
buni Plocen cocunę Illris et Mcorum Sokolnickich
Parentis Contem Ipsorumq Matrem Consci et
Coram actis Crenę Plocenę Feria Secunda post Festum
Visitationis

Visitationis Gloriosissimae Virginis Mariae 1738 Anno Circa
Ingrossationem in eadem acta Comprobati Conscriptionem
ex re Difficilis elapsa tanta Serie Annorum Probationis
solam Extraditionem Rerum mobilium Inventariorum et Ar-
gentariorum ac totius supellectilis Domesticae Fatis praedi-
cti ob Mci Antonii Mlicki Derelictorum cum Bonificatione
accrescensiae ab ejusdem petentis Jam vero Illris et Meorum
Sokolnickich omnia haecce Inventaria Argenteria et quamq
Suppellectilem Domesticam non nulla ob Meo Michaeli
Mlicki Ejusdem ob Mci Antonii Mlicki Filio reliqua Gu-
toribus ejus per Parentes suos Juxta praeinsertum Regestrum
extradita esse Inferentium et prout circa eosdem Parentes
suos ac semet Ipsos ex ejusdem Rebus Inventariis ac tota
Supellectili Domestica nec non parata Pecunia nihil quid-
piam restavit et ad nullam Bonificationem tenent Juram-
tum Offerentium exauditis deferente Illri Meo Mlicki hocce
Juramentum ejusdem Illri et Meis Sokolnickim Admissibili-
bus ad hocce Juramentum adinventis, addit Mlis Judi-
cio suo adstans ad Pronuntiandam Juramenti Rotham
praestiterunt hocce Juramentum Rotha Supra sera omnes
Illris et Mci Sokolniccy quo attento Juramento ab extraditio-
ne eorum Inventariorum rerum mobilium Argenteriorum et
quavis Impetitione ejusdem Illris Mci Mlicki praefati Illris
et Mci Sokolniccy Liberi pronunciantur Quoniam vero Illris
et Mci Sokolniccy Documenta ad Substantiam Mlicyanam
Regulantia in Fasciculo in Judicio suo reposita Illri Meo Ml-
icki Judicialiter extradiderunt proinde de Extraditis praesen-

Decro.

Decro Quietant, Nihilominus In Sublationem Condemnationis in anteriori Condescensionis Trno ex Prte Illris Mci Mlicki super hisce Illri et Mcis Sokolnickie hac In Causa obtentae et Actis Crenae Plocenae oblatuatae ac pro Contraventione Decro Trri Plocenae iidem Illris et Mci Sokolnicky mentionato Illri Mco Mlicki Solvant Poenam Quadruplicem Quatuordecem Marcarum Polonicalium In et pro Feria Secunda post Festum Sancti Bartholomaei Apostoli Anno Currenti ventura Coram Officio et Actis Crenae Plocensibus sub Poena Bannitionis In Casu Contraventionis circa Manifestationem in ibidem faciendam publicanda Decreti Praesenae Vigore.

Joannes Gumowski Judex Terrestris Pltus Plocenae mp
Antonius Woznicki Subjudex Trns Pltus Plocenae Illri

Officium praesens Crenae Capitli Plocenae ad oblationem Epi Mathaei Koshowski Decretum Condnis infrascripti ~~infra~~ in Bonis inferius nominanae inter Partes intro contenti per Judicium Terrestre Plocense prolati manuq Episcopi Judicij propria Subscriptum reproducenae ad acticanae actis praesenae ingrossanae Suscepit intenore Sequenae /:

In Cro Plocenae Feria Secunda ipso Die Festi Decollationis Sancti Joannis ~~Ba~~ Scilicet Die 29 Mensis Augusti Anno Dni 1791

Decretum Condescen
soriale in Fundo Bo
norum Mohrsk Inter
Illres Meos Mlichi Ca
stellanum Sieprscensem
et Sokolnickie Prolatum

1791

161

19
162
84

Memoryał do Starowo Rzeczypospolitey podany przez niżey podpisanego

Nayiaśnieyszey Rzeplty Ingrossatorowo Starey

Prawa stanowiące Radę Nieustaiącą przy Boku Nayiaśnieyszego Pana ograniczyły władzę tey że Rady, tak iż Ta nie w prawodawstwo, ani w nocącą dową zdawaiąc się nie powinna y tylko exekucyi Prawa pilnowaćma, a oraz, też Prawa zastrzegać na piśmie, co dzieiąc się przestępstwa tey że Rady pozwolity. Z tych powodow niżey podpisany, nie tylko że uciśniony przemocą i podstępami Strony przeciwney i wystarania Kollucyą Trzeciey Rady, ale też widząc w tym nie swoim uciśnieniu widząc przestępstwo Prawa przez Trzecią Radę nieustaiące popełnione stawiaiąc się przed Wami Nayiaśnieyszey Starey Rzeczypospolitey z żalem się o uciśk robionej krzywdy, y z zastrzeżeniem Kollucyi Trzeciey Rady nieustaiącey pod dniem 23. Miesiąca Września Roku teraźnieyszego 1780. zapadley przestępstwa o Prawa w sobie zawieraiącey.

Ieżeby zaś widocznieyszey dowieść nieprawdziwość tey że Kollucyi Trzeciey Rady, y niesprawiedliwość onegoż, krótko o składzie całego interesu nadmienię.

Ab: Stadnicki Starosta Ostrzeszowski Dobr Opatowa z przyległościami Dożywotni Possessor, oraz Antoniego y Tadeusza Synow, Rodzicow swoich Dzieci y Heleny Przetakowiczowey z Księżyc Ub: Teresy z Wężykow Małżonki swey Spłodzonych, tytuł Dziedzictwa przestaiących, w nieletności zostaiących, nieiednemu, Sądowi Processu granicznego przeciwko Ill. Ignacemu Szembekowi Łowczemu Ostrzeszowskiemu Dobr Kalowa z przyległościami, y Felixowi Nieznanowskiemu Łęczyckiemu Dobr Wielunskich Dobr Kupi takie z przyległościami Dziedzicom, a na wzaiem też z ostatkiem od nich zaszłych w tey że sprawie, w których po długich w rożnych Libellach Processach, gdy na rezcie sprawa do Tribunału stanęła Strony Kontradyktoryo się Strony wszystkie w te sprawę wchodzące, chcąc sobie sprzyiacyć pożądanego końca, zapisały się pod dniem 15. Stycznia 1787. Linea Compromissi, y przez ten zaś Sperarbitra obrały osobie Ub: Starościeckiego Sądowego Kaliskiego z wolnością osadzenia Arbitrow, y z Mocą ostatecznego rozsądzenia sprawy, iak przeświadcza tenże zapis, strony się składa Nro tamo

Po zaszłey kompromissarskiey sperarbitra, y ustanowionych od wszystkich Stron Arbitrach, po dłu dokrotnych limitach, za rezcie pomiędzy Compromissarii do Dekretow, expedyowanych Dekretach, wyprowadzeney indu-

zyi

tycyi oraz delinowaniu Mappy z obydwu stron przez dwoch Ge-
metrow przysięgłych, a nadoniec po rezolucyi tychże Mappy to ie-
po uznaniu za legalną Mappy przez Ur: Marcewskiego z Bor-
dzoney y oreyzie podpisaniu, a odtrucciu Mappy przez Ur: Bon-
wicia iedialatney, Sąd ten Kompromissarski, z przyczyn oniże
przewiadczaiących, zupełnie do ostatecznego tegoż sprawy roz-
drzenia odstąpił, y strony, po rozrządzeniu Woi de Fore, odesłał.
wydawszy stronom tak processyczne wszystkie, iako też y Mapp
na dowod czego składa się ten Akt Kompromissarski przez s
peracbitra y wszystkich Arbitrow podpisany, na dniu 2. Kwiet-
Kwietnia 1781. R: ferowany a w Grodzie Wieluńskim dnia 19 Ka
tegoż Roku ablatowany Nro 220

Takową swoią decyzyą Sędziowie polubowni gdy nadali kaźdy z
znać to może w iawność, iż Kontrakt czynszu z Woią dalszego ter
drzenia, odnyniony przez zapis Kompromissarski nadany, i że te
swoiey decyzyi y zdania ani było ani może bydź przeciwney, i
zrowuie się wracać do rozsądzenia, ktorego się iuż raz zrzekli, bo cz
to Sędziowie ordynaryini, czyli Sędziowie extraordynaryini, iakim
mi są Sędziowie polubowni, raz tylko decydowania moc maią
powinni.

Niedosyć na tym że Sędziowie polubowni zasnuli się wyższ
z orzeczenia sprawy ich sądowey powierzoney, ale nadto
wszystkich stron akceptowany to ich zrzeczenie się sądu, i nietylko
niemanifestowali się przeciwko takiemu ich zdaniu, ale nadto
przestaiąc na tey decyzyi, wydały za strony swey Termina
Arbitrowi Woiewodzkiemu Kalskiemu, iak zawiadczaią relacye pow
pod dniem 12. Września y 29 Października roku 178

Po takowey decyzyi, tak przez Superarbitra iako też i Arbitro
zgodnie ferowaney y podpisaney, a przez strony niecasarsko
ney, Ur: Stadnicki Konsula Ostrzeski na inwolucyą stron z ato
rem miał sprawę podał zapytanie do Najiaśn: Pana, y Trybu
Rady, przez tegoż z Arbitrow z strony swoiey Kollowanego, to
Ur: Jana Kantego Karwowskiego Łowczego Sieradzk: Ktoś na zada
ktory kollwiczą strony w Kompromisie wchodzącey, Superarbitr
powinien podnieść Termin Kompromisu, y sprawę finalnie
rozsądzić?

Na to zapytanie wyszła Rezolucya Najiaśn: Pana za Zda
niem Trybunału Rady pod dniem 1. Czerwca 1787. R: decydująca: Że
Sąd Kompromissarski winien iest sprawę zakończyć: lecz iak nie
mogła wychodzić Rezolucya taka, iżby na żądanie, ktoregokolwiek
z Stron w Kompromis wchodzącey, mogł Superarbiter bez zezwo
nia wszystkich stron, podnieść Termin Kompromisu, zaszłej sil
wyszła Gdyż to zawsze by za sobą mogło pociągnąć złe konsekwen
cye, y podeyścia stronę pod stronę, iakoż za podaniem Rezol

cya

cya, obiasniona zostala przez pożyczyską: pod dniem 23. Listopada tegoż Roku 1707. wyszła na zapytanie Ur: Walewskiego, pod ow czas Konsyliarza Rady, przez ktorą Rey iaxmć Pan y Brzeski Radą decydować raczył: Iż iako Superarbiter wszystkie strony do Rzeczywistego odesłał Ubi de Jure. tak dopiero natencias gdy zrowu od wszystkich stron w kompromis wchodzących, resolwowany będzie. winien iest sądzić podniecić, iak przestrzega ta Reczolucya, ktora się przykłada wraz z pierwszą pro Sto i Cto

Ze wiec iest w tamtości, nietylko podług obmowy tey Ostatniey Reczolucyi Rayiaxmć Pana, ale nawet podług naturalnego światła rozumu: Iż iako Superarbiter nie mogł tak cynności Kompromissarskiego bez pośredniczego zapisania się stron wszystkich w kompromis, z spodzienia się drugich; tak ferowanie decyzyi swoiey ad Stricta stronom Ubi de Jure a przez to wyznawszy się sam z prawa, które temu wszystkie strony nadały, niemogł bez prawa przywłaszczać tego prawa, ktorego sądzi zredł, y niemogł podnosić terminu kompromissu, iak znowu za zezwoleniem wszystkich tych stron, ktore w kompromisy wchodziły.

Iżby przeto termin kompromissu, między Ur: Radzickim z iedney, a Ur: Niemoiewskim drugiey, podanci z Ur: Szarbekiem z trzeciey, i Wielebnemi Kulinami z czwartey strony, mogł być podniesiony, przez Superarbitra, to niezbędnie potrzeba było reluicyi y zezwolenia od wszystkich stron. Ktego zezwolenia y reluicyi, gdy ani Superarbiter, ani Ur: Radzicki starozakonnego niemiały mieszą, tatym termin kompromissu nieważny być powinny. Aniteż Reczolucya Brzeskiego Rady nie dała y niedaie iey prawa.

Pośmiano to wszystko Ur: Kanwiecki Wołomoży Podkomorzy Podlaski a co więcey po mianu swoiey partyi przerwiadczenia, raz niechcąc lubo a to był proszony, a drugiraz chcąc będąc pod tych stron, lubo o to nie reluirowany, wydał tamie in notatce swoiey, podrzucaiąc termin kompromissu, a w nich nie piśmie iżby to czynił na reluicyą stron, ale że na mowy Reczolucyi Brzeskiego Rady pod dniem 1. Czerwca 1707. Roku wyszłey, i na mowy Listu reluicyi poselskiego od Brzeskiego Starostwa sprzeciwiaiącey się wyżey do siebie pisanego. A przecie każdy łatwo może postrzedz, że tego czynić Brzeska Rada nie dyspanowała: Lecz tylko napisała, że winien zadosyć uczynić sprawie, i tak się onemuż wszystko bez Reczolucyi a sprawie należało. Ale gdy nie ratowała tylko odesłał Ubi de Jure, tak też i Brzeska Rada iako nie miała innej wątpienia tego iego dania

nieuchylila przez pierwszą swoią Rezolucyą; a przez pozniey
szą napisała: że wtenczas gdy do wszystkich stron Rozsądzaią
rowany, powinien podnieść Termin Kompromisu, zaczym
pierwszą iego Decyzyą do woli stron zostawiła; albo iey ią
trzymać, albo też od niey odstąpić a odstąpienia reduk-
rować o podniesienie Kompromisu.

Lecz przez Ill: Stadnickiego Stolby Astrowy żadna inna
na nie bez tamtą do pierwszey Sentencyi Rzeczą przekło-
nych, y nie reduirowała Ill: Kanonickiego Bohomolnego Woie
o podniesienie Terminu Kompromisu i owszem przeciwnie
zaraz po wydanych innotescencyach tey Strony, to iest Ill: Niemoiowskiego
y Szembek przyszli do Akt y zaraz z strony swoiey Manifesta tak przeciw
ko Ill: Stadnickiemu stronie, iako też przeciwko Ill: Kanonickiemu Kasto-
morskiemu Superarbitrowi, a nieważnie wydanych innotescencyi, iako
też bez pośredniaiącey reduktyey odmian nastąpionych, za dowod cze
go kładąc się Manifesta swoie: pod dniem 29 Miesiąca Listopada
tegoż Roku 1787. innienien Ill: Niemoiowskiego y Szembeka zawie
rające: Nro 1mo i 2do

Daley dowod accyuratey iest: że Superarbiter niebył reduirowany
o podniesienie Kompromisu, gdyż wyrzey a położone za termina do
tyczącego pospieszaiąc Termin przed Kompromisarzami uczyniony
od których żadna strona recessu nieuczyniła a przeciwko uczynione
zadało, gdyby się mieli poddawać zdrowu, sądowi Kompromisarskiemu
Na termin zmieto z tych niesprawnych innotescencyi przyszedł
szedł Ill: Superarbiter wraz z Arbitrami z strony Ill: Stadnickiego
Aby Ostrzeń koboiarami, i niesprawną zasądzoną Iurysdykcyą, ktorey
Ill: Niemoiowski i Szembek bronili i niedopuszczali zaraz w początkach
Arbitrzy ci ten Superarbiter wraz z dwiema Ill: Stadnickiego nieważąc na to, ze
swoie dzieło tak, iak gdyby kontrowersye strony prowadzący, y po zadecy
mowie dowodzi, które czynił Ill: Stadnicki do wyparcia tych pozwów przy tym
chcieli oczyć tak Ill: Niemoiowski iak Ill: Szembek zredepuscili Zatym po
szło że Ill: Superarbiter odstał Ill: Stadnickiego do Iuris Deffinitywney
Woyskoney głonicey wymienia pomocy Woyskowey iest wziadczy
to dzieło Nro 3tio

Nicpoń zdrowiał Rayiarz Stanow wyszczególnienia wiat defektow tego
niesprawnego dzieła, to iest 1mo dla tego, że przeciwko Sentencyi z wzro
względem uznania dobrey Massy za dobrą, drugiey za niedobrą, przeciwko
stoiącey, y te która przedtym uznał za dobrą, powiedział że zła: a drugą
która była dawniey zła, uznał za dobrą. Dosć że we wszystkim żadnego
stanęli, iż w oczywistości pokazuie się że dwanastanego zdania nie było,
i raz czarno, drugi raz biało utrzymywano.

Przystępuie tytuł do czynionego zdarzenia niesprawności tego dzieła: że
niesprawne iest naypierwey z tąd: że lubo był zapisany między stronami
pomiędzy Arbitrami Autentycznie na Ill: Kanonickiego Bohomolnego Woiewodzi Sadzkiego
arbitra gdy jednak wyznawszy się sprawa do odbycia sobie nadanego, prze
czynioną remisyą lubo dopiero za niechciał odstąpił się tey sprawy przed
zniesieniem był drugi raz chciał być innumerowany a wrodzie się nadto

Akty do wszystkich stron nie były reasumowany, powtorzone uczynionej Komissie niemogły fundować powtorney Gwarancyi, bo na to niemia dobrego nadanego prawa, ani też go do tego upoważnia Krolewska Mcść Rady, gdyż ta tylko za reasumcyą wszystkich stron zdania potrafi takowe Komissye Sądowe iest niedzielony ten Akt, y z tego uczynionej Komissy nie ubiegaiące dwie strony wydały termina do zybunału protestuiąc tą Komissą. A żadna strona niewdawała się o uczynioną Komissę ani te dwie strony, ani od Komissyi, ani od terminowanych nie odebrały. Niemoże przeto to Dzieło Wc: Starosci będącego Podkomorzego Kijowskiego nazwać się dziełem Ubiedowym, dziełem Kompromissarskim, iako bezzadnego fundamentu nastąpione, ale iest dziełem gwałtownym, bo za nadzwyczaynie iak na iaki cudzych dobr, y cudzego maiątku, co się widocznie z tego Aktu okazuie, gdy nawet nie masz Kompromisu y w niem zapisanej stron stawaiących, ani zaprotestowanej reasumcyi, ieżeby od tego dla tego był reasumowanym: a takim z takiego dwuznaku sporządzili to dzieło Wc: Starościeccki Podkomorzy, sporządził niesprawnie, y nadzwyczaynie obrażliwie.

Przeciwko takowemu niesprawnemu dziełu, a iego twory Wc: Starościemu Podkomorzemu Kijowskiemu Krol: Mci: podaie Wc: Władysław Zaorski Marszałek Wc: Szembek i Niemoiowski, w Grodzie Owieczskim, na dniu 1 Grudnia 1702 Roku, y wydali swoie Manifesta pod dniem 6 tegoż miesiąca, tak przeciwko Stronie, iako też niesprawnemu Dziełu do Trybunału Koronnego o uchylenie tego Aktu, dla dowodzenia czego, stawaią się z ratyfikowanemi z Manifestami Lit: 10, 11, 12, i 13.

Co mimo te wszystkie obrony y explikacye w Kresowym Departamencie uczynione, pozwano z Mandata Krolewskiego Kresowy Rady pod dniem 28 Listopada wysłało Kresowy Departament Woyskiey na mocy tak niesprawnego, a dziwnego żadney rzeczy przepisu, na zgubienie Wc: Władysława Starościego Owruckiego, mysdat pozwowe Woyskowe do zapłacenia kosztow, y zapozwania tegoż niesprawnemu Ordynatowi, a przez to uciążył mnie y podpisanego, i Wc: Szembeda.

Do wydania takowey Krolewskiey w Kresowym Departamencie Woyskiemu nie iest żadney pewnego fundamentu dla iak iż Departament niemoże się wdawać we Materye Ordynatowe, y niemoże rozpoznawać, czyli iest Dekret Kompromissarski tak myslić, y do wydania Ordynatowi ukazu ciężkie Obywatela takiego fundamentu brać by Ordynat to samo iak wydać Ordynatu przeciwko temu, ktoby lubo się nie pisał na Kompromisie, a ieżeli drugby na dziwny Kompromis był obrażony; przeciw prawu crony iest niżey podpisany, iżeby ten Departament Woyskiemu nie dałby pomocy Woyskowey przeciwko temu ktoby się nie pisał na Kompromisie, chociażby był obrażonym, gdyż prawa 1704 takowe wyroki uznało za nielegalne iako za cała Radą na sessyi, y na Coregimencie Kresowy Departament nie tylko exekucyi dekretow, ale też exekucyi Interdictow, dekret exekucyi bronić powinny, y tego co nie iest podług prawa ordynowi ale przeciwko prawu exekucyi nieprowadzić powinny, ale na tem bronić powinien na iest władzą tey Magistratury, ażeby nieporządnego prawa do pa- truszenia przyprowadziła a uciśnionego niesprawnie od uciśnienia bro- niła; zależy y dowiedziono było z zeznany Wc: Niemoiowskiego: że po

zaphrasowym

zapisanym kompromisie, na termin tymże kompromisem oz-
czony, zeszli się z Superarbitrem y Arbitrowie, dobyli kompromisu y
Kuratorów, Akta delineacyę Mappy, y recolucyą oryginie; wyrzekli
inkwizycyę, a po ostateczną decyzyą przyczytaney Sprawy dekla-
wszystkie Strony Ulti de iure, i wtorowali swoy Voty do kto-
misarzow, a ad przez te Scripta wyraźnie się z mocy y powinności
ktorym przez zapis była nadana, Strony też zaś niżej kompro-
akceptuiące tęż Scripta przez wydane na wrzod terminu wyżej
Sprawę do Deputacyi, i ta wtym Scripcie do Korenia sprowadza
a sprawa we Wszystkich Woluminach Actorum zadnego nie ma, kto
reby, albo Decizia kompromissarskich obowiązywało do Regulowa-
nia kondycyey, i kompromissarzy, albo Strony, do powtornego po-
dania się tymże Actom. Latyn kresu Deputatowi nie mogł, ani
był powinien zastanawiać się, nad superscripta niepraworze, gdy po
mienna dozwolenia Prawa, y porządzona; y powinien był Komo-
pornej Woyskowej, ale przeciwnie uczynił y wydał Ordynans
powodując się fawore, dla Ul: Stadnickiego z ktorym Ordynans
przez ktory Ordynans, prawie pochwalił czynność Superarbitra
y Arbitrow Ul: Stadnickiego, ktora w oczywistości iest niepraw
na ody prawem żadnym nie powziętą.

Przeciwko tak niepraworze wydanemu Ordynansowi, y złe
tyley władzy przez Wiedn: Departament Woyskowy na mi
watelow, zastarzył się niżey podpisany, przed całą Kwietn: Rady
wraz z Ul: Stembeckim, wtenczas nieprzytomnym, y żądał cofnie
pornej Woyskowej, iak władzy, kosztem Kasy Woyskowej, na tey innej
Na tabelowym przełożeniu interesu, Kwietn: Rady
Au Kayserskiego Pana Ricevu, zastanowiwszy się wydała Rezo
Relacyą pod dniem 22 Lutego Roku teraźnieyszego 1788. do
pozwiącą kommunikacyą pozwanej Woty, tak Ul: Karwowskie
mu Superarbitrowi, iako też Ul: Stadnickiemu Stanie Czyn
y nalezionego cofnięcie, przez Contradictorium, pozwany Ulyssis
co zaświadcza taż Relacya: Nro: 2.

Dosyć czyniąc tabelowey Relacyi Kwietn: Rady Ull: Stembe
y Niemojowski kommunikowali pozwaniony Woty, tak Ul:
wszechcemu iako Superarbitrowi, dwornej y sądney Deputacyi: U
Stadnickiemu Stanie Czynnej iako świadczącej Relacyę Woźnego Dwo
lena pod dniem 3. drugą pod dniem 4. Marca tegoż Roku U
ad Grodzie Wieluńskim y Warszawskim zeznane Nro 16 et 17.

Dekali Ull: Stembeck i Niemojowski, explikacyi y odpowie
dzi na Woty przez siebie podane y kommunikowane, od
od Superarbitra, lub też od Ul: Stadnickiego Stanu Czynnego
przez siedm miesięcy blisko y spodziewali się nawzaiem zy
kommunikacyą tychże odpowiedzi, lecz nadaremnie, bo nieza
stąpiła, niżey podpisany tego był rozumienia, że Ul: Stadnic
pnchował się o nieotrzymaniu swego żądania, i o niepraworzi wyd
go do Kwat: Departamentu Woyskowego Ordynansu, i że Sena

stał na Rezolucyi Wrzesk Rady: odsiącey Ordynacyi, a znalazłoniec, że
odbrie czekał rezolucyi Sprawy w Trybunale koronnym Piotrkow-
skim dla tego spodowanie nadziei w zalotach Dozmiewzgl, zbednego nie-
spodziewaiącey się postrzeli.

Po explikowanym czasie prawie Sadzeniomiesięcznym, Ur. Stadni-
cki Stolnik Ostrowski Kom. staiąc z okoliczności niepotrzebności
w Warszawie nieżey podpisanego podaie Notę do Wrzesk Rady,
ale onegdaie nie komunikuiąc Ur. Pierwszemu Arbitrowi, y zadaie na-
kazania wydania sobie dymarshu do uskutecznienia Decyzyi Kom-
promissarskiey, iakoż tak iak żądał, tak zyskał, y pod dzien
23 Miesiąca Września, na ostatniey teraz Radney Sessyi prze-
sednym wydobrał Rezolucyą zalecaiącą Wrzesk Despozytarnem-
towi Woyskowemu przystanie porządy Woyskowey dla siebie, która
Rezolucya kładzie się Nro 18.

Zastanowić się przeto zaraz Prawa mieysce Rzeczypley Sa-
muiącey Stany, nad Rezolucyami Wrzesk Rady w tym całym
interessie zaszłemi.

Ur. Stadnicki podał Notę, przez Ur. Karwowieckiego, iednego z
swoich Arbitrow, do Wrzesk Rady z zapytaniem: czyli Superarbi-
ter ma na zgodzenie iedney Stronny, może podnieść termin Kompro-
missu y Sprawy finalnie rozsądzić.

Wrzesk Rada nie odpowiedziała directe na zapytanie, ale pod dzien
4. Czerwca 1787 r. wydała Rezolucyą, przez którą dała ostatnią do-
inwolucyi, która teraz iest, odpowiadaiąc indirecte na zapytanie
w tey sprawie. Że Sąd Kompromissarski winien iest sprawę zakończyć
bo tak było potrzeba Ur. Stadnickiemu starszemu Ostrowskiemu by się
nie zarabiał, stronny wszystkie odesłał Ubi de iure, a iak się
czego chwycić, to iest tey Rezolucyi, że nie było nakazane stronom
Podał powtóry Notę Ur. Walewski, pod dniem Konsyliar-
Rady w tymże samym przypadku żądaiąc abrasowania powy-
żey wzmiankowaney Rezolucyi: Wrzesk Rada pod dniem 23 Li-
stopada tegoż samego Roku decydowała iż iako Superarbiter od
Sądu swego odesłał wszystkie strony Ubi de iure tak do pier-
wszego czasu, gdy ad duas tertias strony w kompromisie wcho-
dzących będzie reasumowany, winien iest Sąd spodziewać
Z tych dwoch Rezolucyi która iest ostatnieysza y do przystadku
stosowniejsza każdy łatwo pozna, że powtorna y stosowniey-
sza do sprawy strony bowiem dały na siebie prawo, przez zapis
na Kompromis, Superarbitry y Arbitrowie przyięli na siebie
Urząd Sędziowski, i oni po części dopełnili, a w reszcie strony
ubi de iure odesłali, strony się zaś nie zrzekły, i owszem ak-
ceptowały tę sentencyą, y terminu do Trybunału
wydały, a ztąd nie może sobie pozwalać teraz iakie prawo przysłu-
guia stronom do powtórnego poddania się kompromisowi gdy na-
wet sami Kompromissarze, nie chcieli by de Sędziami tey sprawy

wszakie prawa żadnego do tego przypadku nie nasz, ani też prawa
zastawiające Radę nie nadało ani niepowinny to takowey władzy
Trzeciey Radzie, aieby przymuszał kogo do podawania się
sądowi. Sędziowie też kompromissarscy, gdy się zniechcą w dal-
nia sprawy, i onę odesławszy ubi de jure z iakiego nibynie
mogą powtornie rozpoczynać processu, gdy ich
dex sentel beatus ist decisione sua stare debet.

Przy tey ostatniey Rezolucyi gdy niżey podpisany wraz
z Ill. Dembeliem zaskarżał ordynans Trzeciey Departamentu
Woyskowego, y dowodził to że nie contravenerat ani on, ani ich
ne strony Ill. Superarbitra a podniesienie kompromissu
Trzeciey Rada zastawiła się na tym a przeciwko Rezolucyi
dnia 22 Lutego roku teraźnieyszego, dyssonowała, co ordynans
ordynans, toć zdaie się że Jey nieco innego do tego było
pobudką, iak Komissa ubi de jure przeciwko kompromi-
sarskiey uczyniona. Powtore, nieczekawszy na wszystkich stron
o podniesienie kompromisu, a nawet nie iey własna
Rezolucya pod dniem 23. Listopada 1707. wyszła, na-
mienował Ill. Walewskiego

Bodźmy teraz do Rezolucyi ostatniey Trzeciey Radzie tym in-
terpose pod dniem 23. Września, teraz przed Deyanem sprawie
z gradetey y nieważny czyli się zgadza: albo z sprawiedliwością
albo z prawem, lub też z poprzedzaiącemi rezolucyami?

Mowię że się z niczym nie zgadza. i owszem tak nie zgadza
onaż rzecz, zawiera w sobie expressie przymuszanie strony
dawstwa, a przeto uchyleniu podpada.

Niezgadza się z sprawiedliwością, i owszem iest prateyalna
bo gdy niżey podpisany zastawiał przez podaną Notę Trzy-
narodowi Trzeciemu Departamentu Woyskowego, Trzeciey Rada tam
Ta domawiał Superarbitrowi Stronie tey Noty, na ieżeli
słonice nieznaiomy, iak tylko iżby się tak Superarbiter, iako
też Strona, to iest Ill. Stadnicki explikowali; czyli tak iest
lub inaczey. Jeżeli na tę Notę odpisał Ill. Stadnicki, należało
było wprzod rzeczy wyznierzyć sprawiedliwość dla Ill. Ko-
moniowskiego, i kazać podobnież komunikować tę odpo-
wiedź, co nie nastąpiła, y iest niesprawiedliwość. Niżey
podpisany, istotnie bo z dowodów explikował się przed Trze-
ciemi Rada. Ale nie wie na iakich fundamentach zawadzał o swoią
obronę y żądanie Ill. Stadnicki, chyba na tym że chciał iżby na
Trzeciey Rada była pomocą do uciśnienia Ill. pokrzywdzonego.

Niezgadza ta Rezolucya z prawem, bo prawo ustanawiaiące
Trzeciey Rady, nie dozwoliło onejże rewidować się w nocach ordy-
a czyli to nie iest przekroczyć wyrok kompromissarski, który
nocie sprzeciwiać się Rezolucyi ubi de jure a Trzeciey Rady
przez nayprzeciwszą Rezolucyą, Superarbitrowi nakazała: żeby

sprawę

sprawę założeyst. Ieichczas to niemna znaczy przywłaszczenia
mocy sądowey przez Brzesk Rady tedy iest przywłaszczeniem
mocy prawodawczey do napisać że Sfperarbiter powinien
założyć sprawę, kiedy on uczynił Remisy Ubi de jure
a niemiec na to prawa, iżby wolno było tenteneye sfper-
promisarskie uchylać, iest to Absolutnosć Prawo zakładaiąca
na Obywatela, podług ktorey że ieden Obywatel niesprawił
kończąc przymuszenia wydana iest Reolucya 23 Września
nakazuiąca przydanie pomocy Woyskowey. A czyliż na-
to iest ustanowiona Rada? y Ustaya Woyska, iżby Obywa-
tel zastraszał obrony do sprawiedliwey, od podrzędnych; był
przeciwnie bezprawnie uciśniony.

Na koniec nagadza ta Reolucya, z Reolucya dnia 23 Li-
stopada 1787. wyszłą; Bo wtey żądanie było Brzesk Rady
zgodne z prawem i z sprawiedliwością: Iż gdy Sfperarbiter
wszystkie strony odesłał: Ubi de jure, nieinaczey ieymoże
podnieść kompromis, iest za rekurzyą wszystkich stron,
niechże teraz Brzesk Rada na usprawiedliwienie swoiey o-
statniey Reolucyi, na fawor Ur. Radzinskiego wydaney, y na
iego iednostronne, bez kommunikacyi przełożenie wyszłey,
złoży dowod że niżey podpisany, lub strony wszystkie przez
Ur. Radzinskiego, reklamowały u Sfperarbitra o pobranie
kompromisu. Wzasadzie tego Ur. Radzinski ani nieskładał ani
nieskłonił, a dowye iest na tym: gdy niżey podpisany o tym nie
reklamował, choćby też inne strony reklamowały. Iak zatym
Brzesk Rada po mimo swoiey Reolucyi mogła żądanie pomocy
Woyskowey zalecać do tego celu do ktorego strony wszystkie
niezgłaszały Sfperarbitra?

Lecz Brzesk Rada nieuść: mniey zważaiąc na to wszystko
a sama sobie w Reolucyach swoich sprzeciwiaiąc się, wydała te
Reolucyą pod dniem 23 Miesiąca Września, w ktorey
rzeczy wyrazniey w tey: iż z ktorych powodow y legal-
ności pierwszą racą przy sprawie Departamentu Woysko-
wy determinował przydanie pomocy Woyskowey z tych
samych też pomoc Woyskową na żądanie Ur. Radzinskiego
temuż Brzesk Departamentowi wydać zaleciła. Niżey pod-
pisany w Rządzie Brzesk Departamentu Woyskowego
ani powodowey ani legalności żadnych do wydania Ordy-
nansu nieznalazł, y niemogł dosyć się tego mieć
iż tak Brzesk Departament Woysk: iako też Brzesk Rada
chcąc dogodzić Ur. Radzinskiemu, a pokrzywdzić Ur. Ne-
mcewiczowskiego, chwyciła się prawa, z 1784. na ktorym też
nayprzecy obrony pewność dla siebie zasadzał Ur. Radzinski
godzi się iż zaczerpniona przez Attorialiste Kuszczyńskiego, ma-
nifestem, i za listem do Brzesk Departamentu Woysko-
adresowanym z doniesieniem o insurgencie Departament
Woysk nieuchodząc w poznaniu procesu, pod żadnym
pretekstem, pomocy Woysk odmowić nie może mogł.
Prawda iest, że tak prawo z 1784. mieć chce, lecz zaraz to
samo prawo, przepisało iest na bydź legalności, y nieste

ga mość

galowie Processu rozumiana.

Złożył potwierdzenie, niżey podpisany Dekret Sądu Kompromissarskiego przez Superarbitra y Arbitrow z wszystkich Stron ferowany, y podpisany sprawę Ubi de jure odrzucaiący i to było przyczyną Dzieła Sądu Kompromissarskiego, na mocy zapisu przez wszystkie Strony zeznanego do skutku, na tym przestały wszystkie Strony i na tym też skończyła się moc y powaga Sądu Kompromissarskiego a doleżeniem Sprawy przez wydanie terminu wyrocznego przed Sąd Trybunału Koronnego Piotrkowskiego =

P tey sprawie Ubi de jure pytał naprzeciwko był nowy iadł zapis Kompromissu? czyli Kompromissu? i czyli się nazwiska tych o podniesienie tego Kompromissu? i ktory pierwey odesłał Sprawę Strony poddały Superarbitrowi? ktory pierwey, ani drugie, ani trzecie nieważ we Ubi de jure? wszakże ani jedno, ani drugie, ani trzecie nieważ rzekło. Z iakowego więc terminu? iakim prawem? y tytułem Superarbiter ten Dyspozycyą swoią tak prosto odesłał Strony pierwey, nie Dziele nic nieważnego było prosto odesłał Strony Ubi de jure? wszakże to Fundowanie Jurysdykcyi nie iest gwałtowne? nic iest bezprawne? i prywatne? i nieuchronne? Niech się znayduie taki, ktoryby dogodził wiek nieparzystego ale prawo zmyślonego mogł w tey mierze przedstawić, przeciw Prawu? Rada Xięztwa dla tego że Superarbiter, Manifest i list były złożone dała się przekonać a na to nieważała że to wszystko nie prawnie nastąpiło bez sfopredzaiącego procesu, y niesłusznie z Jey Królewską podpisem 23 Miesiąca Listopada 1702 Roku wyszło =

Podał się Ur. Radnicki Superarbitrowie, ktory sprawę odesłał Ubi de jure, ale Ur. Niemojowski nie poddał się nie relewizyi wał o podniesienie kompromissu, ani też nowego kompromissu nie zapisywał a prawo Sądu 1784. nielegalność processu uczyniwszy ie i z tąd. Gdy albo się tego na kompromisy zniejąc się albo się nie spodoba. Proces za nielegalny uznany był Sądu Koronnego a Trybunał Rada stosownie do tego prawa w Sprawie Królewskiej podpisem 23 Listopada 1702 R. mianowicie znowu wydała Królewską. Może było y to powodem Brenskiego że Sembek Łowczy Ostrowski, a nateraźniejszy Assessor Ulichnicki, zniewy się y pogodziwszy z Ur. Radnickim Sprawę Ostrowską miał za pomocą w swoim Mieszczanie Poznańskim ziemia powtorzyć na pomnienie Kompromissarskiego Sądu nie przestaie, czyli też to inny imieniowskiego, ktory na tym nie przestawał ani przestaie, i znowu na ad Sąd prawo tegoż roku 1784. ktore proces znieść dy ma, in praeiudicium trzeciego nastąpiony za nielegalny uznał

Niech Sembek Łowczy Assessor racz tego o dobrze publicznym z Kayiaszem Sądu Radami Ich przez zarządzaiący, ziemia czyli przestał tu pełnie na decyzyi Sądu Kompromissarskiego, lub też Decyzyą przez zgodę, y na piśmie spisaną kompilowaną mianowicie Jeżeli Ur. Sembek Łowczy Assessor przestał na Decyzyi Sądu Kompromissarskiego w tym dniu y oznaczenia gratis, lub też się o to Stron

nował

nował, więc przeciwko niemu Sąd Woyskowy Rezolucya
Prezydy: Rada, niebyła potrzebna. A ieżeli była potrzebna
tedy Prezyd. Departament Woyskowy powinien był w swoiey
Rezolucyi pod dniem 23. Września dysponować Dobrá
Ur: Szembeka y napisać dyspozycyą względem Ordynarsz.
Między Dobrami Opatowem Ur: Stadnickich Dziedziczne-
mi. a Dobrami Kabowem Ur: Siemockiego Dzierzy
mi. a Dobrami Kabowem Ur: Siemockiego Dzierzy
mi, a to na ten koniec, żeby nie
podobnież Dziedziczeniami, a to na ten koniec, żeby nie
inwolwować trzeciey Osoby to iest Ur: Nieniowskiego
Cesnika Wieluńskiego, który, ani wkrocził w powtorny Akt
Sprzymierzeńca, ani dał pod Sprzymierzeńca, ani po-
zwalał na podniesienie tego Aktu powtornego, po na-
stąpiwszey Komisyi Ubi de Jure. Leer Prezyd Rada
Prezydy Sądowy nie zieczas nowiła, y generalności wy-
dała Dwie. Rezolucyą nakazuiąca przydanie strony Woy-
skowey, dla dogodzenia Ur: Stadnickiemu, a na uszk Ur: Nie-
mojowskiego, który sobie na to zieczas tęgiwał.

Rezolucya

Wyszła więc ta ostatnia Rezolucya Prezydy Rady, ani
sprawiedliwie, ani prawnie, ani zgodnie z poprzedzaiącemi
Rezolucyami tegoż Prezyd Rady. Wyszła partyalnie y z przy-
właszczeniem Władzy takiey, iakiey prawa ustanawiaiące
tey Prezyd Radzie, ani też chciały, y nadzwey zniec nie
chciały.

Wyszła na pokrzywdzenie Obywatela, który po upły-
wie kilkomiesięcznym czasie nie dobrawszy satysfakcyi
cyi odpowiedzi przez Ur: Stadnickiego z tąd Actoreconstituo
do Prezyd Rady na zadawnienia swoie pod dney, niemogł
dać iakowa Rezolucya.

Wyszła Rezolucya, która nic więcey nie znaczy iak
prawnie potwierdzenie tey niesprawiedliwości y nieprawności
wości które nie iey przez Radę, ale przez prywatne Osoby
y prywatną władzę, iako to Komisyi Ubi de Jure
dopełnione zostały.

Wyszła Rezolucya, a zaraz dopełnione Sądu, gdy
Prezydy Departament Woyskowy przydał pomoc
Woyskową: która dawniey odmówiona była: iak zawiedzie
Ordynans pod dniem 29go Września z 1786 wyszły,
w Grodzie Trzeszczańskim, dnia 3. Maia Dziesiątego Ko-
towany: Za tą przydaną pomocą Woyska wysłane kapie
pod dozór przeźroczonych Mapp, Znaczone granice z Ur-
czeń dzieli mniey podpisanego. Dozyrata tym,
że niewiedzieć na mocy iakowego prawa, niewiedzieć na
mocy, iak uprawnionego Dzieła podpisanie z pomocy,
y prywatnie przywłaszczoney władzy utworzonego,
a przez Prezyd Radę wydaną ostatnią Rezolucyą po-
partego, niżey podpisany widzieć będzie uciśnionym,
bez prawnie przez tę Magistratury, którey iedynie moc
pilnowania Prezydy Prawa, powierzoną została.

O niżey podpisany teraz doświadczył tego kaderma Obywatelowi obawiać się należy, bo lubo iest sposob zaskarżenia się na sądach, i każdy Obywatel może sobie podchlebiać że Nayiaśnieyszey Rzeczypospolitey stany łaskawie racz
wzglądać, w to wszystko, co nad dozwolenie prawa przez tę
niewściągą Radę działane iest, przecież nie iest to uszczer
wieniem Obywatela, gdy teraz Obywatel koniecznie zabodź
żenia terme, iżby z obrzydzonym niebyt do Warszawy zieci
dzać, stilla, albo taklanerie Rzeczi spilnować się, exposwa
żnie powrocić, na koniec do Domu bez skutku powrocić
iest przymuszony. A po upłynionych znowu stilusmie
rzeczach, wdrożć się będzie obarczonym Kerolucyą, bez dopil
nowania się. Drugiey strony sposobami, przemocą, y spo
wszystkiemi, wystarania.

Tamże niżey podpisany zacnowi sobie zmila spokoyność
i konayć interesa, a nieczekać w nich przewłoki sprawiedliwo
ści gdy to czuie, iż przeciwdziałania dozrzałe, zięwatość się
drzeć prawu, gwałt sprawiedliwości gwałt Obywatelowi dobrodo
a tyllo słowa, przemoc y przepalność, bierność trzymać tamtych
dy, niemoże zapaść do chodzenia swoiey należytości i niemoże
sprzetać na takich wyrokach, gdyżby tym sposobem, z innych
siebie odcalo drogę ogołocenia się z całego majątku.

Racził przeto Najiaśnieyszy Stany Rzeczypospolitey
tankawie zastanowić się nad wystawą niżey podpisanego,
nad roznaitością Kolucyow Sądow Rady, a oraz zmazyć to
czyli Super arbiter do sądzenia przyznanemu, zastawcom
a przez to obrazony, ścierpieć swoie przeciwności, mocznie
zaufanie tron, pod Decyzyą swoią przychodzących, y czyli
rzadzi przez Kresy, kade wyżey, iżby wyrokom iego pod
legać prawnie, lub niesprawnie nastąpił. A z tego całego
przeczenia, iakmayprodomnie mam bowiem dosprawiać się
Naypred dzieby Kerolucya Kroniki Rady pod dniem Dwu
tego trzeciego Miesiąca Września Roku teraźnieyszego zaszłe
ina, to iest 1702. R. Uchylona rozbudzi prawa grabieżna mi
niżey podpisanym, albo stadnictwem stała odnowowalnim
porządzeniem, podług pierwszego Debrecie konfirmowanych
Ubi de Jure odesłaną była. A oraz iżby rada y Kresy Rady
Nieustaiąca, miała przepisane czasu wtorych, tak zasa
żenia iako też odpowiedzi, podawane y przez stany, na
wzaiem konfrontowane odbierać, y oney rozlawować
będzie powinna. Tym sposobem zapobieży się będzie te
y krzywdom które często to kroć Obywatela oddalonego od te
Stolicy, uciskać, y znaczne iego wydzierżawienia
dopuszcza się.

Nayiaśnieyszych Rzeczy pospolitey
Stanowie
nayuniżeyszy sługa
Felix Wieniawa Niemojowski
Pisarz Ziemi Wielskiej

Actum In Fundo Bonorum Ybyszyno Reszki idg m Tno Condnis
pretitibus per libras avisad determinad Feria Tertia ipso Dni Festi com
memorationis sequentium diem scilicet Dni Secunda Mensis Xbris
vembris Anno Dni 1760 In Presentia Generosum Stanislai Sielskiego
Camerande Tni Visprogradiens Mathaei Brzozowski Martino Siemiesz
Joan wski Joanne Przemiersky Simone Illinicwski ac alijs plurimis
nobilibus ad actum presens Congregad me non Mlis Rni Dis Petri
Di Josephi Resurrali de Sielsko authentica et Juracd actum presens
aulamare ac eid adstare

Offm Infrascriptd Burgi Curiae Plebanicae Cendle vbore Dni Judicij Officij
Curiae Plebanicae de Actu ejus m Castro Plebanico m Terminis Quarella
rum Causarumq Officij Judicijs Curiae Capitali Plebanicae Justa suam Caden
tiam Lrm m diem Lodiernam Jnvidem Feria 2da post Fm Sca
pulanis Bvm presentia silicis Dni Decima Nona Mensis Julij Anno
presenti Inter Egos Ignatium Osiecki et Clarum Ybyszynski Jnvicem Egos
ad et ad altrandum Generosum Ludovicum Thurcalli et Mariannae
Parczewska Jnvicem Conjugum Cid et Actricem atq Dm Antonium
Izanski Cid simul et Act ac alios pte ab altera quo mediante
Condemnationis Judicij Curiae Plebanicae aut Officij presentis ad Fundum
Bonorum m Actu expressorum est assignata eidemq Duo De
cisum Est ut Locus Judm nec Offm Burgi vnius Duorumve absentia
non obstante Competentidem Documentorum si necessaria videbit de
adempcione fundorum divisalidne metarum alijsq injurijs et Vio len
tijs inquirat investigat Inquisitos expedit Justa exequi at catradi
ctorem rerum demanclat fundos adempcs Cui competunt Restituendos
Injungat bonificalidnem Cundarum Actum ad se habend. pretensio
rum adinvicem Actorum Injungat Tno pretigent rigores amentatis
Causamq presens ad Contenta Actorum Tnorum Documentorum Par
tium nihil Inde Facti et inexclusis relinquendo finaliter decidat Dicijs
dicit ac moderetur cujus Judicij aut Officij presentis Decernimus ut pte
pereant et acquirant sub pena bonis presentis m Tno Condnis se
per pte contravenire publicanda est Injunctum pro quo Condnis Tno
ptis quos voluerint et quos negotium proposuerit adeant adcitati

Sub

[illegible] rigore [illegible]

facta

sub simili rigore compareant et judicatum patiantur est pmemorijsque
cujus supra de Actu cesarati Dñi Fundamento in fundum supra in Act
expresionum Dnorum Ubysigno Reszki pmissorij pmis Imotezensi ala
litenis ondesendendo Jurisdictionem Suam Officiosam pmisa Omni Se
curitate circa Actus Judicios servari solita vou adstare Alis pmissis
et pmissis dicta Fundatis qua fundata ptis ad Comparendum Su
ram Officio ejq Alli audamare Injuriis ad Cujus pmissi Alli
audamationem Ptibus et ejusq Juris Ignatij Osiecki et Clara Ubysy
cha Juriem Congibus Aud et ad Audratum Heronem Ludovici Ko
ronalis et Mariamne Starzenska Juriem Congem Cid per mari
tum suo et Centis suis mno ptis Isa Cunegundi Osiecka Ced et
ad audratum Gri Antonij Zeranski Cids per eumq Em Osiecki Jus A
dnis Zeranski Aud et Cid ptis Juris Ludovico Heronalis et Ma
riama de Starzenskie Juriem Congibus Cid et Aud per eumq
Em Ludovicum Koronalis Maritum suo et Centis suis mno pth
Isa Catharina de Horzybskie ultimi nuptus olim Gri Valentini Jaw
ski Relicta Cente vidua Cdata per Em Ignatium Osiecki Filium
ori primo thro progenit Comparens et suum Judtr Centro verte
quarem ptium controversijs Suo Coram Officio Induci exaudiri
exequendo Regulam Dñi ex quo pmissis pera gitur Actis tenor pa
utrasq satisfacere Deo Injuncte adcitationis pro Tno pmissorum
clusionis quo negotium proposuerit idq ori instanti arbitrate
et quoniam ptis nullam adcitationem pro Tno pmissorum Cond
nuspiam esse sibi intenend pmissis Satisfacidne doc in perqu
adinventa ptibus experimentum Injungit in experimento ulte
nioribus canendo ptium Controversijs coram se Induci exaudiri ad
ultimorem executionem pmissorum Dñi auspic quoniam Comparatio
Documentorum pro Tno pmissorum Cond nis Quid nuspiam esse
videtur pmissis ptis a Comparatione Documentorum pro liberis
mittit audatarat nunc vero ad Revisionem Arcanem et Comparan
ptibus et Vicinis suis Centulit qua peracta revisione quoniam ea

Cadz

Sufficienter informari se non valet proinde in Sufficientiorem Informa
tionem tam in puncto objecta ademptionis agrorum et fundorum
quam in Omnibus et singulis Circumstantijs necessariam esse Inqui
sitionem per ptes instantanee educendam censet. et addit Mlis Offi
cio suo adstans ad pronuntiandum super Incorruptionem Testium Ju
ramenti Rotham praestiterunt hoc Juramentum tam Gnus Osie
cki suo et Contis suae nne quam et Gnus Ludovicus Kownacki
similiter suo et Contis suae tum et Gnus Antonius Zeranski nne
suo post quae quidem expleta Juxta statuit Judm Quatenus ptes
Interrogato Conscribant subscribant sibi ab invicem Communicent Te
stes pari numero inducant et Inquisitiones suas pari in numero
Testium educant idque instantanee Interrogato conscripserunt sub
scripserunt sibi ab invicem Communicarunt Testes pari numero
induxerunt et Inquisitiones suas eduxerunt ad Quarum Lectionem Offm
praesens Condle se se Contulit quibus lectis et matura deliberatio
ne perpensis ac examinatis quoniam eadem Inquisitiones suo Coram
Officio nunc eductae quo ad Actoratum Gnosorum Osieckich cum Gnosos
Kownackie et Zeranski Gm Kownacki holodium Gsi Osiecki Invasisse
denotant et in vadendo famulum ejusdem Gsi Osiecki Concussisse demon
strant Eosdem Gnos Kownackie tarde frumenta colligisse clarificant per idque
damnorum sibi Causasse detegunt ac exinde rixarum excitationis Causa ex
titisse pulpantur Gm Kownacka Contem Gnos Osieckie Conjuges supe numero
laesisse Contemptuasse demonstrant. Ad Actoratum autem Gsorum Kowna
ckich ac Zeranski cum Gnos Osieckie Eadem Inquisitiones Gm Osiecka Virgi
nem circa holodium Gsi Zeranski Transgressisse enarrant et transgre
diendo ad Janua ejusdem holodij advenisse acceptaque gleba Terne Oculos
ejusdem Gsi Zeranski iam somnu quiescentem arena ex eadem gleba obruisse
tuncque temporis ab invicem sese laesisse elucidant prohisitaque illici
tis progressibus non posse tam Gm Kownacki quam Gm Zeranski
tum et Gm Osiecka sine poenis mitti quinimo ejusdem subesse Judicat

Decernen

Dos sub rigore quo supra compa...

facta

144

Decernendo Quatenus Idem Gsi Hownacki Zeranski et Oziecka
Virgo innupta Turrim Castri Plorenz superiorem in et pro Ter
Secunda post Dominicam Conductus Paschae in anno Futu
Millesimo Septingentesimo Nonagesimo primo ventura ingre
diantur ejusq sessionem et quicq Gsus Hownacki Spatio Unius
Septimanae Jam autem Gsus Zeranski et Gsa Oziecka Virgo In
nupta per Spatium Trium Dierum sine Intermissione continu
ent et expleant nec non in eggressu de Turri Gsus Howna
cki tam pro Se quam in continentia Centissimae poenam Tripli
um Quatuor Decem Marcar Polonz Gso Oziecki solvat Gsa Oz
cka Gso Zeranski poenam Simplicem Gsus Zeranski Gsae Oziecki
Similem poenam circa exitum de Turri Gsi Hownacki Solvan
Coram Officio et Actis Crenz Plorenz idq sub poena Bmis in
Casu Contraventionis Circa Mfnem facundam publicando
quamvis autem Gsa Oziecka Virgo Innupta majores poenas
promeruit attamen Officium praesens attento Imbecili Stat
muliebris Sexus talibus subesse Declarat Quoniam autem
Gsi Oziecky Conges ac Gsa Catharina de Horzybskie ultimivo
olt Gsi Valentini Slewarski Relicta Consors Vidua nihil in
quopiam Inquisitione sunt accusati idcirco liberi pronuntiantur
quo denique spectat praetensae per Gm Hownacki a Gso Oziecki
Solutionis Quotae Sex Florenz Polo Quoniam Gsus Oziecki
eandem Quotam Judlter persolvit proinde liber declaratur quo
ad extremum attinet objectam ademptionem Tundonem si quidem
ademptio eorum ex nullis probationibus nec ex revisione nec
Inquisitionibus praesenz in Tmo Condnis educto constat proinde
utrasq ptis Incompetenter agere adinvenit Reliquas au
tem Partium Praetensiones ad Se habitas Praetensi
nibus

Pretensionibus Bonificandas esse vult ac Presentibus Declarat Decreti Presentis Robore

Carolus Turowski B. Plocen. Judex Condrtis Mna.

Thomas Kowalewski Burgr. Crenen. Plocen. mpp

Officium presens Cen. Capit. Plocen. ad Oblationem Generi Ignatij Ociecki Decanum Condele in Fundo Bonor. in Jurisdictione Inter Offerens ac Alios per Officium Burgr. Cren. Plocen. prolat. Manuq. Eiusdem Officij Subscript. reproducens ad acticandum Actorum Prenum Ingrossandum Suscepit in Tenore Sequenti (Inserat) ~~Ord. Cen.~~ Originale vero Eiusdem Decani Circa Acta est relictum

In Cro Plocen. Sabbo post Festa Solemnia Paschae proximo Scilicet die 30.ma Mensis Aprilis Ad 1791.mo

Jos sub rigore quo supra [illegible]

facta

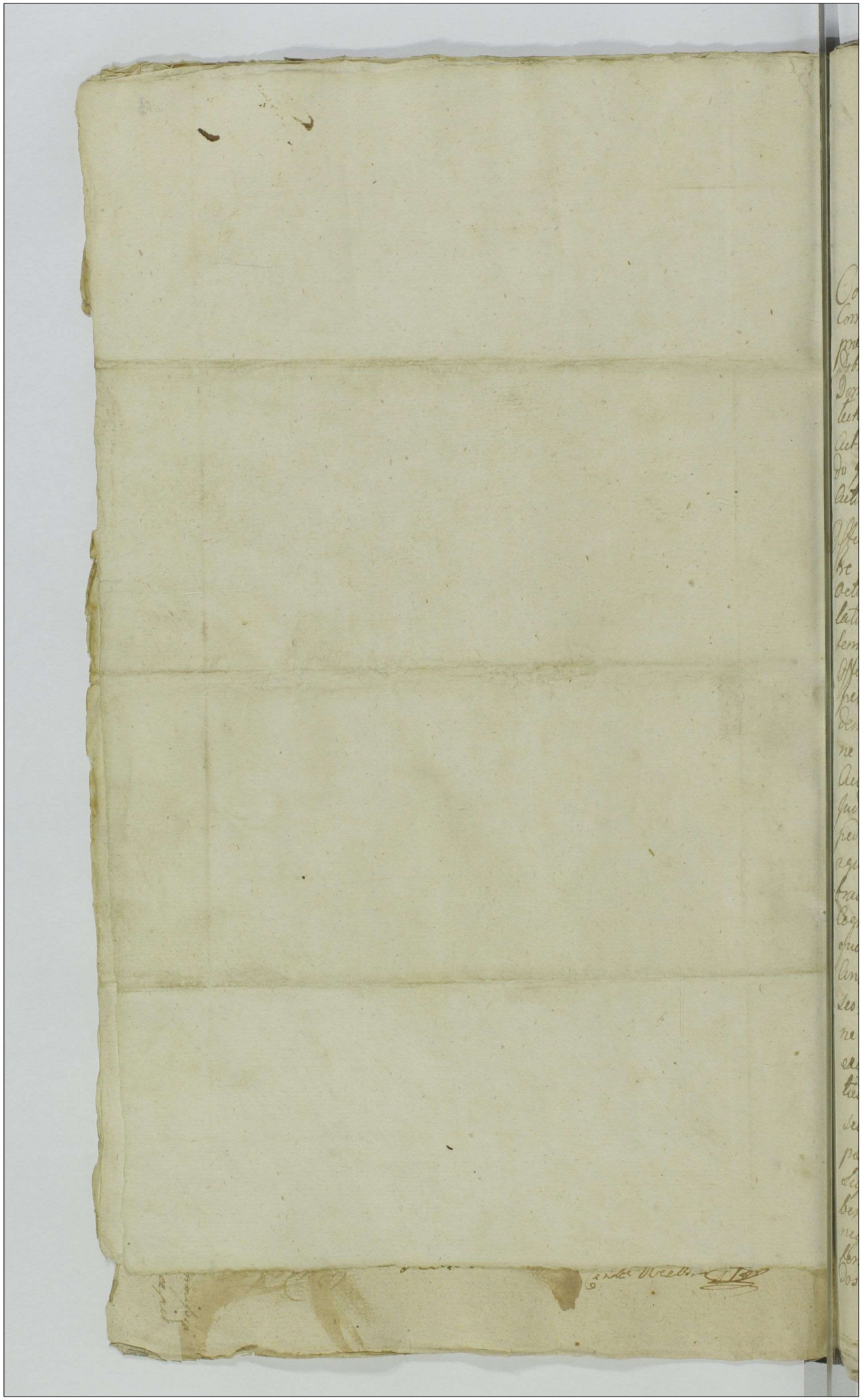

Actum in Curia Bonæ Memoriæ Fra
dela ante Lectum Nathanaël Ingmer et Mar
tinis pela Sabiel de Vigesima Prima Mensis
Novembris Anno Dñi 1790 Ego Judex Con
sules Partibus per Curiationem delectus
Coram Illis Mgro Petro Ludovico Camerario Jem et
Commissionario Ris Literis Bellicæ Commissario Actus Nocens
presens MMro Ego Benaventura Ostrowski Camerarius Jem
Dobrodzien Laurentio Bronowski Antonio Siemuski Bello
Dominico Umiejski Stanislao Smolinski Francisco Mu
lecki Stanislao Jodlowski Aliis plurimis Nobilibus ad
dictum presens Congregatis Item Mgro Regni Bnis
do Joanne Nowacki De Wegrynowo dicto et juratis
Actum presens declamavit et decidem ad Mentem
Offerentem Supradictum Camerarium Jem Pbem Vegr
Re Deen Judicij Terris Nocen Judicem de Mensis
octobris Ro Presenti Inter Partes Justa comparentes
dicto Condescensionem Officij Camerarialis Capitalis
tempore hic ad Bona Emolumenta exhibuerunt
Officio suo Competentem documentorum per quem Com
petient mensa Comprobatione Juramento ubi debebitur
demandare, de proprietate pendentem et Redemptio
ne eorundem Violentij damnis Injurijs Jn Omnibus
dictorum ad eundem Terrem Condescensionis pertin
Judm remissis Inquirere Investigare Injunctiones et
pedire Juris ubi necessitas pertulerint exequire Actum
aquo Interent prestandam Sententiare Bonorum Con
ventiones ac quevis dubia Inquacunq Causa cognos
cere resolvere penas pro quibus debite facti Super
fluo petuerint extendere rigore Amecietare Decretum
Arbitrium Juris et exequire Partes Jn Omnibus presta
tionibus presens Inquisitis prestanda Bonificatis
nibus Inhibitione et irrevocatione relinquendo pro
cedentia legis et juridica ac Contenta terminum Par
tibus finaliter decidendo Partibus autem dicti
dem Officij Camerarialis presentibus et precentium pari sub
pena Baculi ille Interminio Condescensionis
Super parte Contrevenientis publicanda presen
tibus citis pro illo Condescensionis termino quem
negotium proposcent cum facultate seu Mandato
Mandi Relationem adeundi permittendi ad ea
dos sub rigore juris Supra Comparendi debere Astringentes

facta

facta tempestiva de Adventu Sui Aurisatione ad Synodum
presentium Bonum Condescendat et Ibidem Jura dicta
ne Sua Fundata Pariter et Seu Cessum Comparendo
aclamare mandant quo quidem Gr Jacobus Domenski
et Martianna Sielska Conjux Act et Acta et quidem Consen-
gubra Sui Manti maliter Margaretha de Sora se
ursker Dt Joannis Godunski R Vidua Act et Acta per
Jacobum Dimenski Gr Gregorius Paprocki Alegnes Ma
teska primo Dt Gr Andreas Podlecki Secundo Adpresen
Voti Jurium Conjux Rubricus et Mater Joannes et Ma
rianna Minorennes Primum filius Felix Gr Podlecy
Act et Acta per eundem Gr Paprocki Seu Contis Ebg.
Ignotum Secundum me maliter Gr Urcela Podlec
Innocentius Act per eundem Gr Stanislaus Jacob
Act et Succens maliter Gr Joannes Altenke et
Tunegunde Dimenska Conjux Act et Acta per Man
tum Seu et Contis Suis me maliter Gr Andreas
Przerowecka Virgo Act et Acta per Gr Joannem Pol
enski Gr Rochus Crachowiensis Act et Acta maliter
Gr Franciscus Parens Act et Acta et Benedictus Felix
Act Bruchnicy per eundem Parentem Seu et Fily
Seu me maliter Gr Martinus et Mathias Coltowic
Act per Joannem Coltowski Gr Simon et Stanis
aus Brudnicy Act per Gr Stanislaum Brudnicki Gra
dones Legnicki Act maliter Gr Fabianus Giemen
ski et Matheus Dzierzgowski Actr maliter Gr Albe
tus et Mathias Jurcy Act per Gilbertum Lenski
Gr Franciscus Gruchowski Act per Gr Thomam Col
owski Ibidem Gr Thomas Coltowski Act maliter
Gr Catharina de Coltowice Dt Gr Martinus Kenalewski
Cr Andreas et Joannes Brzozowski Act per eundem Gr
cobus Brudnicki et Sebastianus Dzierzgowski Act pe
senaliter Gr Lucas Dzierzgowski Act per Gr Andreas
Legnicki M Stanislaus Thelonei Agricolae Jn Ros
grod Rolarius et Vrs Actor Adm Joannes Coltowy
Adatati per Gr Josephum Rzeczewski Comparuer
et Seorsim Contraverterunt ante omnia Illis Adm
et M Coltowy ad Curatorium Michaelis Brudna
non recipere Quia alia aparte haberet Illis Ide
M Coltowski contra memoratum Brudnicki Dem
tur Acta Institutum adatati, negotio Causa pro

ad

eos ad responsionem haud obligan proposcente
ab eod. G. Bnd. Nicolai Advocatorio Cleno Inlata
praesa Condescensionis libere mittunt. Quos
Parroecy Longis Sortis G. Podlechiak Mensurarum
Professors Liburna et G. Umenesky Longis ab Alber
parte causam excipiscentes fundorum Liberandi
promoventes documenta causam praesa exhi
tia praeuia Consensibus Dominorum multis Sub
Communicare obtemperantes, communicarunt
realemq. Hemines documentorum communicationem
G. Jacobus Umenesky suo et Sortis suae G. Mosko
Duo itidem Sortis et Progenitorum Ducum ius
Juris Corporali comprobarunt. Deinceps ad Glandem
ad Podlesk minus remeant Comparentium Partes per
Contractum Vendelionem hic Insinuatum die Martis
Lis July Ao 1785 Instituto tum et Resignationem
Coram Curia Loci Vicus die 8ta Mensis et Anni eorum
recognitam Sortis Simonianae Benanum Portionem
Siga Sortiam Quondam Relictam per G. Jacobo Umen
sky Consubulos sue Heres Legitimatos haraing Bene
num Podlesk Portionem Albae Sortis nec dum per
fecta Subsequi Instantiae propterea Judex ad praesen
tiam Partium ellas binas Portiones Succedens G. Glan
dae Podlesk a Sortia per G. Umenesky exquentis tran
sactionibus prout reservata Sequentes Metas ob
Distinctionem proprietatum perficiendas Inspiciendas
ad notam Inspectionis vero et horti quae Contractuose
q. albo Quantitas et Ubicatio Portionum prout Pen
tinus parti Servis haud Classicata nominis circa Cen
tis nem Designatio quadam Subsequi Albertatis sed hae
per extractionem pallorum ubicationem determinada
num Arcanum et hortorum Insubsequens disputatio
partium pervenit exinde Judex potius G. Jacobum U
mensky Superveniens aequalibus gestis Memoria sua
retinentes Convenientia sibi praemissa circa se pose
arbitratur Singendo ait Ipse Areas et hortos circa Con
tractum G. Podlesk haeredibus Cenos remonstrat et
Instantiae remonstrant Methodo Sequenti gratia
ultenonis obsequande quae Testionis ad praesens Praesto
Deferentibus Partibus ultra Versanas G. Umenesky et
G. Podlesk illam eadmissionem nomine Sortis praesentis fieri

Pierwsze Siedlisko na Klonym budowa Abi z Bgwdem
zaczyna się od Pola z Południa aż co gnieże na Pułnoc do
Siedliska Pelmienskiego wszerz wdłuż Łas od Grodza Sma
go od Zachodu co gnieże ziemey Stromy od południa przy
wołach Smoczanskich z Drugiey Łas Stromy od Pułnoc y
Wschy z Zachodu czyli od Kamienia na brzeze Sadza
wki za Kopanego co gnieże brzegiem tey Sadzawki
ar do Drugiego Kamienia Letar za Kopanego takoż
ostym Siedliska Sadzawka przez brzeg y Południa Sa
Sukcessorow Podleckiego do stata ley Siedliskowe Łas zaczy
naiąc się przy pierwszym wpisie idzie za Gosciniec
do Pola wdłuż Łas od Pola do Pola z Bgiem Drogi Ogro
da przy Kopcu Kopiec idzie wdłuż od południa
przy Drugim Ogrodzie Kłorego Łagony od Zachodu
nd Polnoc Stanie od dwóch Łas Sukcessorowskich
Dleckiego od Wsch za Pelmienskiego przez Łas
God Kamienie Brzeg Pelmienskiego Lezy od zacho
Du Bgwd Drogi przy Siedliska Połtora Łyzna sza
Rynkowych Brzegach od południa dla Sukcesso
row Podleckich a wzdłuż od Pułnocy dla Pelmien
skich należeć ma. Super q̃ valeat remembratio
rem Justum Corpore presentet ideo teneratis
hortis et Arcas frata presentem Circumscriptio
nem Judm per Partes posidentes declarat ut
dem Gl Pomoc Longibus circa manes et Kernos
In ora Gl Pandere Podlecki Comparatis Summam
pro pretio sortis presens Bnum Consistebat tam
ad manus Gl Mensati recognoscatis sive Credendis
epis Plocentibus quem talibus presentibus
per Gl Pandream Podlecki exolutam esse pro per
te minorem eum per Gl Mensatis remunerari debe
re Argentibus Quem Mensati hanc quotam
Centum Lxdecem Flor Pol non per Gl Podlecki
presentes Sed per Semet ad numeratam
se repliante Judm Experimenta Gl Mensatis
quia proma pecunia ultra Summam Constitut
pretij Credendibus presentes quotas recipere
Sed et Suscipiebat Podleckianus nihil quidquam
Habere tenetur pactum explere presentibus Gl Mensat

Gl Mensa

Glimenski Rotha eadem et eodo hoc Inpunibatis
Successibus Podleczyanj Incompetens agno exciter
hadiem Pastki et Relegat ad Certhezonam Loci
Inquisito Instante Decenda Intimater quibus
addatur Mihi Reinonuntiandam Lugus Succom
ptionem Certum Genti Rothen praedictorum
Glimenski Luc Centis Glapschuk et Podleski
Gl Joannes Cottonski et Franciscus Bruhenski Lucis
et Reliquorum Coheredum Bonum Mysewo Mysliti
pero Gl Michael Bridzicki Loco pro Interesse In
terrogatoria Consenserunt Libi Juxta communica
runt Testes Nominarunt et Inquisitionem Secundam
Approbationem quam emendationem Decernendo
reliqui Autem heredes Ib Korcec Inquisitionem
per heredes Bonum Smogewo Contra se ducti Lo
cubicant hus quoq Judm Cuius et Intimatio
plane Assistentibus heredes et Capitaneis Bonum My
sewo Mysliti Instrumentis et Bulis Notabilia damna
cum Subdeli Censuario Joanne Gl Joannis Cottonski
Intuitive Inventaria ex eidem damnis Abagere Dene
gasse presertim Autem Gl Joannem Cottonski et Alber
tum Suski tum Cottem Gl Mathiae Suski per me
dies Sedarguit ad esse In Metis Bores pascere cum da
mno Intimentorum Consuevisse Gl Albertum Suski Ibi
Ib Smogewo Superpraedicto primitus, Famulum Gl
Podleski circa Januca Villa prout Famulum Glimenski
In holo dei hujus Glimenski Cenudere Intendisse Gu
Rochum Czechowski Bores et Vaccas per Le Intru
menta Ib Smogewo Impulsa ad Forestam Abagere
Secundi Impignorando Certiker cum Glimenski Contes
Sche et pro Numero ampliuse Gl Franciscum Bruhen
Ski Ibi testate Quem per Juramenta dvagare permu
dise Gl Martinum Cottonski de Conuentione Pastorum
De Ib Smogewo prae Le facta Collaudatse Gl Benedictum
Bruhenski Gl Franciscum de Smogewo Quorum de da
mno ad Forestam Abagentem Consuetse Verba Inda
gatse Deniq Gl Pniewicki et Franciscum Gluchow
ski Nobiles Ipsi Smogewo exercita excessisse Inloco
Dicto Olszynki circa agnem Mentorentem non Impedimen
Dominicum Glimenski ad Ib Smogewo Coandi Mandatum Juxta

Rama

Inventana sua heredes Bonum Myslka ad mandatum
Anno proxime proxime Dom Jnka Stanislaum Lesniewski ad
Ludise et Andream Podlecki et Gilbertum Zolko
anthe feliciu Comparentes Joannis circa prevento
nem eque jus Jn Damno Comuisse ad pascendas
proper Jnventarium suum haud idoneos Testes Conser
vare ex quo damnum Michaeli Budnicki Jn
talipse et Sebestianum Glemienski Subditos Roan
tilipse et Michaelis Budnicki Jnterfecisse et Glemienski
et Michaelis Budnicki Jnterfecisse et Glemienski
Jnventana aliquando Jnstrumenta Gmuhcelen Bu
dnicki prædicte Act Annos heredes Bonum Lesnie
wski Jnventary Suis damna dejre heredibus Bonum
Lesnie Jntulisse Jnventana ex damno abagere
proheus Jntulisse Jnventana ex damno abagere
denegasse Gmichelen Budnicki Testibus Glemien
ski et Michaelis Budnicki Testibus Glemien
ski et Michaelis Budnicki Testibus Glemien
ski et Michaelis

futuro GG Benedictus Pruchenski Rochus Czachorowski
et Albertus Suski Ingredi obstringuntur et ejus Sessio
nem Spatio Quatuor dierum explere hocq Ingressu
Jud GG Benedictus Pruchenski Poenam Simplicem 14
Mar Pol GG Paprocki et Umienski distinctim vero Mar
cas Septem G Umienski, G Czachorowski Poenam Simpli
cem 14 M P GG Umienski et Paprocki tum Marcas Se
ptem Pol GSo Umienski G Albertus Suski poenam Sim
plicem 14 M Pol G Franciscus Pruchenski Marcas Septem
G Thomas Zoltowski Marcas Septem G Mathias Su
ski Marcas Septem G Franciscus Gluchowski
Marcas Decem G Joannes Przezdziecki Marcas
totidem denq G Joannes Zoltowski poenam Du
plicem 14 Marcarum Pol GG Paprocki et Umien
ski enumerare tenentur Ast In eodem Termino
G Paprocki Cuncendo Ol G Andream Podlecki G Joanni
Zoltowski poenam Simplicem Idem quoq et G Sus
Umienski Gso Michaeli Brudnicki poenam Sim
plicem 14 Mar Pol dare Obligantur facturae sunt
Partes praemissa In supra expressis Terminis Sub
poena Banitionis In Casu Contraventionis circa ma
onem faciendam publicanda demum G Michael Bru
dnicki Comprobet Valorem Poni per famulum G
Umienski ej Interfectum tandem G Brudnicki ob
Subsecutam Sui a Sessione Tuum Judicialiter per GG
Paprocki et Umienski eliberationem a praetensa So
lutione Valoris Poni Comprobandi recessit. GG Pa
procki et Umienski ubiq suas Inseminationes Colli
gant praeter Indivisorijs In Casu Inter Granitiem Brunko
rice Abuna et Arcas Villae Smoszewo Ab Albera parte
Jacenti Diaporae G Umienski Cessis ubi G Umienski
Cidera Impessulis Sibi Applicatis Colligere plena adtri
buitur facultas In Sublationem demum Condemna
tionis hic In termino Condescensionis Sub die Sexta mensis
Julij Ao elapso 1789 ex parte GG Joannis Jacobi
Umienski et Joannis Zoltowski Super Ol G Andrea
Podlecki hac In Causa Obtentae et publicatae In
Acta

186

Terra Plocen In Sigm die Decima Quarta Mensis Octobris Ao eodem modo oblatae Insertae tum pro Contraventione Decro Judicij Terrae Plocen vi cujus Condemnatio Obtenta Poenam Quadruplicem Quatuor decem Mar Pol et quidem Triplicem Gro Umienski Simplicem vero Gsoanni Zoltowski Subrigore quo Sigma Interno egressus de Tum GG Brudnickich Gregorius Paprocki Substantiae Pol Podlecki Possessor exolvere Adstringetur

D. P. Vigore

Petrus Rudowski Cameranus Terrae et Commissionis Civiliter Bellicae Commissarius Pltor Plocen

Item Praesens Crem Capitis Plocen ad Oblationem G Nicolai Milodrowski Decrum Condrle infraserum in Fundo Bonorum inferius nominandum Inter Ptes infraclarat per Ottem Crmle platum Manuque Eiusdem Officij subscriptum reproducen ad acticanum actisque praesentem Ingrossanum Suscepit in Tenore Sequen Inseratur Orgle Eiusdem Decri circa Acta praesentem relicto.

In Cro Plocen fra 2da pt Pm Judicia Judicialem prva Sitiut Die 11 Mensis Aprilis A D 1791.

Actum In Plonsko Feria Secunda post Festum Nativitatis Gloriosissimæ Virginis Mariæ proxima scilicet Die Duodecima Mensis Septembris Anno Domini Millesimo Septingentesimo Nonagesimo Primo

In Præsentia Gsor Andreæ Olszewski Camerarii Trris Zakrocimensis Matthei Nowowieski Burgr Castrens Lomsens Antonii Grzybowski, Leonis Rudowski ac alior ad Actum pſens Congregator nec non Mlis Rni Gnalis Providi Stanislai Pogorzelski de Brody Authi et Juratt Actum pſens acclamantis et ejdem adstantis

Judicium Trre Plocens Subjudicatus Condle Robore Decri Trris Plocens Cujus Tenor Sequit talis – Actum In Raciąz In Terminis Communibus Terrestribus Plocens Districtuum Raciązensis simul et Plonscensis Feria Quinta post Festa Sollenia Sacri Pentecosten Proxima Scilicet Die Decima Sexta Mensis Junii Anno Domini Millesimo Septingentesimo Nonagesimo Primo Celebratis Inter Mfcum Josephum Ubysz in Exercitu Rni præfectum Actt plter Gsum Josephum Krassowski Burgrabium Crens Varsaviens Itidem Actt per Mcum Theodorum Sokolnicki Tribunidam Plocens In sdum Plenipotentem

Mfcum

188

Mfcum Josephum Cygler ob Mfci Francisci Cygler Referen-
daria Magni Ducatus Lithvaniae Notarii Filium
Citt et Actorem Pltter Gnosum Antonium Sławecki
Indicentem pltter Quoniam Meus Josephus Cygler Cum
suo Trno Contra Meum Ubysz et Gsum Krassowski
Ratione Indebitae Vexae Instituto ad hanc Causam Con-
nexe Concurrit Proinde Meum Ubysz et Gnosum Kras-
owski ad Inscribendam Comparitionem vi Ejusdem Trni qu
Cittos Judicium Stringit Eosdemq Mfcum Ubysz et Gnem
Krassowski Cittos se se Declarantes satisfecisse adinvenit et
Partibus Judm experiri mandat in Experimento Adcitatio
ex Pte Mci Josephi Ubysz in Exercitu Rni Praefecti tu
Gnosi Krassowski Burgrabii Crne Varsaviene Contra Mu
Josephum Cygler ob Mci Francisci Cygler Referendar
Magni Ducatus Lithvaniae Notarii Filium et e Conver
Ejusdem Mci Cygler tam Contra Meum Ubysz quam
Gsum Krassowski suum ad Judicium Editas decideri
Controversiis Earundem Partium et quidem Mci Ubysz ac Gsu
Krassowski Burgre Crne Varsaviene Dandam Judicialem
Remonstrationem ex Gesta Executoria per olim Meum
Franciscum Cygler moderni adcitati Parentem respectu
Summarum Rerum mobilium Variarum Scriptorum
et Documentorum Morte olim Perillris admodum Rni
Josephi Andreae Sławecki Canonici Varsaviene Dere-
lictorum In Deposito Parentis Citati Qua Executoria
existentium Exposcene In Casu non Remonstrationis

Solutionem

Solutionem Summarum Restitutionem Rerum Mobilium ac Documentorum Fatis olim Perillris Rndmi Stawzcki Derelictorum Successores Respicientium quasi Disjectorum Concludentium jam vero Mei Josephi Hygler Referendariae Magni Ducatus Lithvaniae Notarii Actoris Nitendo se se Circa Testamentum olim Perillris Rndmi Andreae Stawzcki Canonici Varsaviensis post Fata Cujus Nullam Successionem ad sui Parentem vi Executoriae deventam esse allegantis remonstratoque Testamento Ejusdem olim Perillris Rndmi Stawzcki varias Dispositiones et Summas Successoribus suis applicatas in se Continenti Attentis et quietationibus ab Ejus Successoribus obliquidationem Exposcentis Exindeque Incompetentem Actionem Ejusdem Successoribus agnoscens Petentis exauditis et Prolixe factis Quoniam Causam praesens non postremae Obliquidationis Circa numerosas Transactiones utrum etiam et Legata per Executorem an sunt Sopita Cognitioni Subsunt suo In Judicio in tam arcto Tempore promovetur proinde necessariam esse Condescensionem ad Oppidum Plońsk Judicii Sui aut Cpōrum Camerariorum Trium Plocensis in et pro Feria Secunda post Festum Nativitatis Beatissimae Virginis Mariae idest pro Die Duodecima Mensis Septembris Anno praesenti Incidenti Conducendorum adinvenit Quod Judm sive Officium Cameraniale Unius Duorumve absentia

tia non Obstante mutuo Partium Sumptu Condescensurum
ante omnia Repositionem Documentorum tam Communi
catorum quam posterius Conquisitorum Causam Pſenę
Evincentium Demandabit Quibus Repositis Documen=
tis Successionem post Fata olim Perillris Rndmi
Andreæ Sławęcki Canonici Varsaviensis tam In Sum=
mis Paratis quam et Rebus Mobilibus Testamen=
taria Ejus Dispositione Specificatam Obliquidabit
Dubia Quævis Discutiet et utrum Executio Testamen
tariæ Dispositionis remonstrabitur et acquietatum
Negotium probabitur Pœnas super quo Interent
et Juste provenerit extendet processum Cognoscet
Resolvet Cassabit vel approbabit Bonificationem
omnimodam cui et a quo Competierit Pſtandam
Sententiabit Partes in omnibus et Singulis Pretensionib
nihil Intactum Reliquendo pro Exigentia Legis Justitiæ
Trnorum et Documentorum finaliter Decidet Disju=
dicabit et Moderabitur Cujus Decisioni Partes pere
re et Judicatum pati sub Pœna Banitionis Illo
In Trno Condescensionis super Parte Contraveniente
Publicanda Debebunt. Quita Pœna Septem Mart=
carum Polonę Parti per Partem Compensanda Judicio
suo totidem ab utraq Parte solvenda pro quo
Condnus Trno Meus Cygler Gsum Joannem
seu alterius Nmis Kozmierski uti Circa
Agonem Vitæ olim Magnifici Francisci Cygler

Pſentanei

Praesentanei Actoris Parentis existenę ac etiam Sterilitas
Decedentis tum quos voluerit et Negotium Poposcerit
adcitet adcitati sub Rigore quo Supra Comparere tene-
buntur Decreti Pfenę vigore Ex Actis Tribus Plo
cenę In Raciąż Rescrum Ciołkowski manu propria
Legit Łukowski Locus Sigilli Judicii Trris Plocenę
Ad hocce Oppidum Płońsk Condescendit Jurisdictionem
suam Offsam Pcustodita prius Pace et Securitate
Publica fundavit Qua fundata Partes ad Inscribendam
Comparitionem Mti Judicii sui apparitori acclama
re demandavit Quo in Tmo acclamatorio Ptibus
etquidem Mco Josepho Cygler Notarida Referenda
riae Magni Ducatus Lithvaniae Actore plter Mco
Josepho Ubysz In Exercitu Rni Praefecto Citato plter
Mco Josepho Krassowski Burgrę Crenę Varsavienę
Citato per Mcum Theodorum Sokolnicki Tribunidam
Plocenę Inscrum Plenipotentem Gso Antonio Kozmin=
ski Sacrae Regiae Majestatis Secretario adcitato plter
Gsis Felici Burgrę Crenę Varsavienę Petro Rzecho
wskie Fratribus interse Germanis adcitatis per
Eunę Gsum Felicem Rzechowski suo et Fratris sui
Nme plter Satisfaciant Partes Decro Executivo
In Puncto Concessae Adcitationis Gsi Antoni Ko
zminski et aliorum quos Negotium Causae Pfenę
poposcerit Idq In Instanti Et quoniam Meus
Cygler

192

Cygler Eunc Gsum Antonium Kozminski atq Gsos
Felicem Burgre Crenc Varsaviene et Petrum Rzecho
wskie Fratres Intersc Germanos nec non Eosdem
Meos Josephum Ubysz et Ejusdem Nmis Krasso
wski pro Frno Psenc Condescensionis adcitavit
Relationeq editarum adcitationum et quidem Con
tra Gsos Kozminski Rzechowskie Krassowski Coram
Actis Crenc Varsaviene Die Decima nona Mensis
Julii Contra autem Meum Ubysz Coram Actis
Crenc Plocene in Mlawa Die Duodecima Mensis
Augusti omnes anno Psenc per Mles Recognitas
Reponit adcitatiq Comparitionem Inscripserunt pro
inde Satisfactione hoc Inpuncto adinventa partibus
Experiri mandat in Experimento Tmis Adcitatoriis
Mei Cygler Contra adcitatos Repositis pro legitim
adinventis Causam ulterius prosequi Partibus
Jubet. In Prosequendo Controversiis Partium exaudita
Judm Condle Exequendo Regulam Decn Executivi
Ex quo Actus Psens peragitur teneri partes utrasq
Reponere Documenta sua 8am Summariis
Partium Comprehensa et mediantibus Juratoris Co
probationibus Communicata qua Inpost Conquisita
Idq In Instanti et quoniam Meus Cygler origi
naliter Citatus Documenta sua Summariis Speci
ficata ac inpost Conquisita suo In Judicio Re
posuit Jam quoq Mei Ubysz et Krassowski

Documenta

Documenta sua Mcō Tygler Communicata nulla
tenus In Judicio suo Condli ad Pſens reponere
se se Clarificant quapropter Eosdem Mcōs Ubysz
et Krasowski Contravenisse Sententiae Judicii Sui De
clarat Decernendo quatenus Jidem Mei Ubysz et
Krassowski Poenam Duplicem Quatuor Decem Mar
carum Polonę Mcō Tygler In et pro Feria Secunda
post Festum Sancti Michaelis Archangeli Anno
praesenti Ventura Coram Officio et Actis Crem Plo
cenę sub Poena Banitionis In Casu Contraventionis
Circa Manifestationem in Ibidem faciendam publi-
canda solvant et enumerent Nihilominus Judm
Condle Actum Pſenę Condnūs pro Die Tertia
Mensis Novembris Anni Labentis Cum toto Robore
et Vigore prorogat Differt et Limitat Conservando
Trnum Partibus utrisq; et adcitatis Coram Judicio
suo aut Alio Mcō Judice Collegi Sui aut Camera
rio Trnī Plocenę sine quavis adcitatione Comparendi
peremptorium Decrī Pſenę Vigore pro quo Con
dnis Trmo ex Limitatione Incidenti Jidem Ma
gnifici Ubysz et Krassowski Documenta Sua
sub sucubitione in Causa Pſenę Comportare
obstringuntur Antonius Woznicka Subjudex Trnis Pllm Plocę
Offm Pſens Crem Capitis Plocenę ad Oblaonem Joan
nis Ostrowicki Decrum Condrle ~~[illegible]~~ Actus
Infrascripto in ter Ptes infra exaraudę in Oppido Plonsk
~~[illegible]~~ per Judm Subjudicato Trre Plocę Prolato

194

manuq Episcopi Juae propria subscripta reproducere ad Acta
camere Actisq praesentem Ingrossamen Suscepto in tenore
Sequentem = Originale Episcopi Decreto circa Acta praesentem
est relictum

In Cro Plocensi fra 2da pt Fm S. Michaelis Ar-
changeli praesentia scilicet Die 3tia mensis 8bris A.D. 17

Decretum Condnis
Inter Mtos Cy
gler Ulrysz et
Krassowski in Pren
sic

1795

23 ~~101~~ 195

Judicium Campestre Succameraniale Plocense ex ratione Praementis negotij sui Judicij accedentis Consensu Partium Terminum imminentis Condemnationis Granitialis Inter Illmum Rendissimum Mathiam Kolitnicki Canonicum Kathedralem Plocen. Bonor. Arcelino Rembiszewo ac Sortium Bonor. Kliczewo tum Reliquos Haeredes Bonor. Eorundem Kliczewo ab Una et Illmum Mum Thomam Nowowiejski Venatorem ac Nuntium pro Comitijs Varsaviensibus Terrae Wyszogrodiensis Bonor. Sieromino et Rembiszewa itidem Haeredem parte ab altera die Decima Octava mensis Praesentis Julij agitandae ad Diem Tertiam Mensis Octobris Anni praesentis Differt ac Prorogat. et Per Ministerialem quem vis in fundi reclamandum censet prorogationis Praesentis vigore Datum in Residentia nostra Ostrowite die 9 mensis Julij Anno Dni 1791.

Gabriel Antonius in Karwosiecki Karwosiecki Succameranius et Commissarius Commissionis Civilis Bellicae Ptus Plocen. Praesidens Ordinis S. Stanislai Eques

Offm praesens Crum Capitl Plocen. ad Oblationem Gri Joannis Czarnecki Prorogationem Actus Condnis Grnlis Jm Bonis inferius nominandae agitandae Jnr Ptes infraseras per Illmum Mum Succameranium dati Manuque Episcopi propria Subscriptum Reproducendae ad acticandae Actisque praesentibus Ingrossandae Suscepit in Tenore Sequente Inserat Orgli episcopi Prorogationis Circa Actum praesentem est Relicta.

In Crum Plocen. f. 3. ac fm Scapularis BOMariae pxa Scilicet Die 12da Mensis Julij AD 1791.

Dnia 30 Aug. w Smiłowie 1791. Roku

Ponieważ JPan Stanisław Trembiński miał do Uczn. Sylwestra niektóre sprawiedliwe pretensye, będącego za owczarza z Gromadą własną swoią w Krajkówku, zkąd wypadały różne kwestye, kontrowersye, sprzeczki, pretensye, to wszystko umarzaiąc, tenże Pan Stanisław Trembiński tegoż Uczn. Sylwestra że wszystkiego uwalnia, żadnych à żadnych do niego nierościąc pretensyi y że wszystkiego kwituie, ani ponawiać nigdy przyrzeka pod charakterem szlacheckim, żadnych wznawiać pretensyi do tegoż Uczn. Sylwestra tenże Pan Stanisław Trembiński nie chce, ktoby zaś z tych dwoch stron przełamać ważył się tę zgodę ten strofu powinien zapłacić Złot. Polsk. Dwieście, à ten strof y skrypt ma bydź tak ważny jak by był czyniony przed księgami Publicznemi Kraju, w Grodzie, ziemstwie, lub gdzie indziey innemi, którą zgodę Rękami własnemi stwierdzaią Przy świadectwie Ludzi wiary godnych

X. Stanisław Trembiński przy położeniu krzyża S. Ręką trzymaną.

X Sylwester Chimerski Ręką trzymaną przy położeniu krzyża Swiętego.

X Felician Zaborski Ręką trzymaną przy położeniu krzyża S. jako świadek tey zgody.

X. Stanisław Antoni Wawrowski Ręką trzymaną przy położeniu krzyża S. jako świadek tey zgody.

X Wincenty Gorski Ręką trzymaną przy położeniu krzyża S. jako świadek tey zgody.

Offm Presens Creu Capitl Plocen ad Oblaonem Honesti Sylvestri Chymerski Quietaonem Mnlem p G. Stanislaum Trębiński in rem sui Offereu Dato in Papyro a Thesauro Rni in Quota unius Grossen Argentei ~~Dato~~ Signato Consero manibusq tam Episcopi G. Trębiński ~~subscriptis~~ qm Amicor sub scripto reproducen ad Acticanen Actisq presen

194 Ingrossamen suscepit in Tenore Sequen. Origi
nale Episcopi Quietationis circa Acta praesentis est re
lictum

In Cro Plocen. fra Ota postridie Festi S. Michaelis
Archangeli scilicet Die 30. mensis 7bris A.D. 1791

Zgoda Wieczysta
na zawsze JP. Sta
nisława Trembińskie
go z Mag. Sylwestra
Chomerskim. w Smi
tani Roku 1791
Dnia 30. Sierpnia
uczyniona

198

25 103

Niżey wyrażeni, Uniewinniaiąc się z Zarzutów pomimo rzeczywistości w Zażaleniu w Aktach Grodzkich Bielskiego dnia Piątego miesiąca y Roku bieżących przez niżey wyrażonych Obżałowanych cedyng krzywą niepokalaney nigdy Sławy, Zmowienie tylko y buntownicko ustępnymi wyżej wyrażonych, za ucieczki Zaś y Odstępstwa ze Zbydleżnego Państwa y niemianey Edukacyi awsale zbezrozumnego Zapędu wynikłych, od Obżałowanych bez prawnych doznaiąc Tumultow, przymuszeni Zostali przeciwko. Szlachcic Janowi Maszymowskiemu, Wojciechowi Wasilewskiemu Radnym, Matiaszowi Cybulskiemu, Alexandrowi Leandrianowiczowi, Stanisławowi Ciemnickiemu, Michałowi Modzelewskiemu, Kazimierzowi Zarzyckiemu, Piotrowi Cybulskiemu, Wawrzeńcowi Lisickiemu, Jakubowi Zaborskiemu Ławnikom, [illegible] Teodorze Stawskich Kaymowi Cisłakiewiczowi, Kaymowi Pasternakiewiczowi, Antoniemu Paciorkiewiczowi, Sebastyanowi Rozinskiemu, Symanowi Trutkalskiemu, Janowi Palaskiemu, Franciszkowi Cybulskiemu, Walentemu Zadrozińskiemu, Jakubowi Stawickiemu, Tomaszowi Wardzyńskiemu, Stanisławowi Zuchalskiemu, Symanowi Kowalskiemu, Leonowi Miaskiewiczowi Janowi Wołoskiemu, Mateuszowi Kalinowskiemu Sminzyr, niemiey Tomaszowi Bzdyńskiemu, Jozefowi Wierzbowskiemu Mieszczanom, nie mnieysze wiek nayrzetelniyszey prawdy, y wyiścia rzeczy wistości swiey uczynić Zażalenie ad acta Exprs wyrazow y okoliczności Brzmienia. A nayprzod Szlachcic Franciszek Krzywicki z Swych Zasług y nieskażoney w żaden sposob nigdy Sławy, iedno mysłnie Obrany Prezydent, lubo to dawniey urzędał y pozna-wał, Ja ciż Obżałowani anayprzod Szl Jan Maszymowski do wcześniey[illegible] iak Zasiadaiąc dosć liczne Zażalenia z strony Obywatelstwa po rożnych Kancellaryach podtrzymane./ myżwyżaiony pi[illegible]

Janowi Uchanowiczowi

[illegible] ństwa

Jedyne tylko przez swe pokątne ana Radnego cale nieprzyzwoite
z Obrad Konwersacye, między Obywatelami aczby nayspokoynieys
mi siał kłotnie y Rosterki, a przybrawszy sobie podobnych a Mi
nowicie Sławetn Leona Miaskiewicza, Jana Podlaskiego, Paciorkiew
i innych, iednych wcale pisać ani czytać iak sam nieumieiący
drugich zaledwo podpisać się potrafić zdolnych, innych nakoni
y z naturalnego Rozumu dla Pijaństwa ogołoconych za naywię
kszych pomocników, y adherentów; tak na Sessye iako też y inne
Publiczne Koncem uchwalenia iakiego dla Miasta dobra ozna
ne Obrady wprzód zbytecznie Trunkiem z Pomocnikami swemi
lawszy głowę buntowniczo tylko y Tumultem zgromadzał się;
ciesz Szt Prezydent aczby Ciż Obrad za takie bezprawne Tu
ty karanemi bydź byli powinni, by iednak uciążonemi się bydź
~~[illegible]~~ w pierwiastkowym Urzędu swego Prezydenc pos
niu od zalącego się niesądzili; kary zato pomijał, roznemi
ko dobroci y powolności pełnemi słowy napominaiąc popra
ztąd niezawodney spodziewał się. Lecz opacznie stało się, bo ci
Obrad zamiast koniecznej poprawy y tak zbytnie bez pr
wnych Tumultów na Publicznych Obradach czynionych; pop
stania, to ieszcze, ato z Poduszczenia Obrad Szt Jana Maxymi
go y namowy, będąc na Sessyą Koncem Obrady publiczn
na Czas determinowany, na Ratusz mieysce Obradów wy
czone przez Szafarzy z Zlecenia y roskazu Szt Prezydenta o
stanemi y aby w czasie przyzwoitym na toż Mieysce Ratu
przybyli uwiadomionemi ~~[illegible]~~, Ciż Obrad lubo znać to i
dzie są obowiązani, iż na takowe Obrady potrzeźwu niezmowni
tumultem oraz w Czasie, przybywać y zgromadzać się powinni, a
przeciesz postępuiąc sobie, powziąwszy zbocznie (iak sobie wm
mozna :)

wiadomość, oczymby wzmiankowana Sessya odprawiać się miała,
iże Elekcya tak na Urzędy Radnych, iako też Ławników po postą-
pieniu innych na Urzędy odbywać się będzie; iako wesis y niewie-
dzieć zkąd Zasiągnowszy porozumienie; Zaraz y natychmiast Obzał
iedni pokątnie na Mieysca skryte dla Zrobienia bydź niepowinney
Forsy; drudzy na Mieysca szynkowne by tym lepiey swe Trunkiem
Zaprzątnowszy głowy absolutności y zwykłego tumultu dopełnili;
Zamiast przybycia na Ratusz wedle oznaczonego Czasu udali się
y porozchodzili; atak przybywszy Zalący się Szt Prezydent nawspo-
mione tyle kroć razy Obradow Wyznaczone Mieysce Ratusz w Cza-
sie Zwykłym y determinowanym, gdzie iusz Zgromadzone Oby-
watelstwo bydź było powinno, Żadnego przecież tam z Obywateli
niezastawszy sam tylko koncem dopełnienia powinności swoiey
tam będąc, y przybyć mianego Obywatelstwa wyglądaiąc, więcey do
dwoch godzin czekać przymuszonym Został, alisci ledwie po upłynionym
dość niemałym Czasu przeciągu, iusz Obzał iakoteż inni Oby-
watele Zgromadzać się poczęli, atak po Zgromadzeniu których,
gdy Szt Prezydent oczym tasz Sessya odbywać się będzie temusz
Zgromadzonemu Obywatelstwu oznaymił; iże Elekcya Zawako-
wanych Urzędów koncem Obrania innych na Oneż tak w Ra-
dzie, iakoteż w Ławie po postąpieniu niektórych Obywatelow na
Wysze Urzędy koniecznie iest potrzebną; oswiadczył, Znaiąc
Zas tak tu w Mieście Płocku iako tesz Mieście Srzeńsku
Szt Jana Wrobleskiego tam Urzędy, iuż to Radziecki, iuż tesz
Prezydentski pokilka razy posiadaiącego; Zasługi, Oraz Jozefa
Dąbkoskiego w tym Mieście dla swoiey Applikacyi Edukacyi

oraz

201

y tak naturalnego iako y nabytego Rozumu przy odbyciu Publicznych
Urzędów Znanego Obywatela, po odstąpieniu od Instygatorstwa
Sądu Appellacyinego do Sprawowania Urzędu wspomnionego Ra
dzieckiego wcale zdatnych, iako tesz Zacnie Stt Felixa Kieysa
Szt Łukasza Kieysa Radnego y Woyta, kilko krotnie z ukon
tentowaniem Obywateli Urząd Woyta sprawuiącego, Syna, Zadnym Process
iak strona Zadaie nieobarczonego, Oraz Jana Ziemkiewicza
przydosi Znacznych tak dawniey w Czasie agituiącey się w
Mieście Płocku Kommissyi boni Ordinis, iako tez w Zasiad
niu pokilkokrotnie na Mieysce Pisarza ile zdatnosi ma
cego uczynionych przysługach, a zawsze Miastu z Swego
Rozumu Znanego y potrzebnego Obywatela; wprzod Onego
od Instygatorstwa Uwolniwszy, takoż Franciszka Dobrowol
skiego po odbytem Zupełnie Szafarstwie, expensa dosi
Znaczne w przysłudze dla Miasta iako to Rekruta do
Kommissyi Cywilno woyskowey (co każdemu iest wiadome
acz nienależnie przystawuiąc, niemniey winnych Okoliczno
sciach, podeymuiącego, pisac y czytać nietak iak Obrad
przydosć przyzwoitey Edukacyi.) Umieiącego, do odbywania
Urzędu Ławniczego, na koniec Stt Jana Golbę po przepędzeniu
lat kilka w Assessoryi Koronney na cwiczenie się Prawa, onegoż
pełną wiadomość maiącego do posiadania Urzędu Instyga
torstwa Oboyga Urzędow, wszytkich bydz za zdatnych y
brych nadto trzezwych (: Umieiętnieyszych, Swiatleyszych
tak trzezwie utrzymuiących (: tak w Gminie iako też Ławie nadtychnowy Obranych nie
patruiąc :) w publicznosci przyzgodzie Wielu Obywatelow o
lit, y daleyby na takowe Urzędów rzetelne y sumienne Sprawowan

Przysięgę

Rotę Prawem przepisaną natychmiast wypełnili do Krucifixa
Zaprosił; naówczas Obzałł Amianowicie Szł Jan Maxymoski;
Oraz Sł Paciorkiewicz, Podlaski y Miaskiewicz aż do zadziwienia
Zmowy pokątne Kniąc; trunkiem Zagrzani, nietylko że nay
przód tak na Szł Prezydenta tumultem powstawszy słowami
nader niegodziwemi, nayliszego Mieszczanina, acz dopiero
Prezydenta dużo Krzywdzącemi, zelżyli zdyffamowali Kyiem
Zamierzaiąc się bić usiłowali, innych tam przybyłych Zalą-
cych się iako Obywatelow Koncem Obrady publiczney, bez
przyczynnie iedynie tylko że Sędziowie Appellacyini po-
dobnież Lżyć, bić usiłowali a niektórych z Ratusza wywłóczyć,
y powyganiać poważyli się, ale co naywiększa y naygorsza iuż
też nanie niezważaiąc wbezrozumną tylko (: iak mowić można) y za
pamiętoną że Zbytecznego Pijaństwa y bez rozumney nadal Konse-
kwencyi Zapędziwszy się Passyą, Wyobrażenie nayświętszego
na Krucifixie rozpiętego Boga, na Owczas do odebrania przysięgi
na Stole Znayduiącego się z Rąk wydzierać, tu y owdzie miotać,
Do Sieni y dalcy uchodzić, a na koniec Sromotnie połamać,
z hańbą Religiy, a naywyższą Jezusa Chrystusa Zniewagę
niewzdrygnęli się, Xięgi na Ratusz przyniesione porozdzierali, Pio-
ra Kałamarz pozabierali. na tym tak strasznym y okropnym
ieszcze nie przestaiąc swey Zbrodni widowisku, Zamiast coby
udawszy się do Swiątnicy Boskiey choyne Za taką Zbrodnię bła-
gaiąc Nayświętszy Magestat Pański Łzy wylewać mieli; to
ieszcze tak na Ratuszu większe bonty czynić nieprzestawali
dla których Zalący się Szł Prezydent y Jnni uchodzić do Domu
y tam Kończyć przymuszonemi Zostali; Ale nadto kupą y Tu-
multem Owego Obradow Poświęconego Ratusza wybiegłszy, ia

koby iuż

Zupełnie bez rozumnemi będąc, to z Domu do Domu, to z Kan-
cellaryi do Kancellaryi gromadnie biegali; a tam Zastawszy
Ktorego Kolwiek bądź z Zalących się iuż to w Ogolnosci wszy-
scy, iuż w szczegulnosci niektorzy podobnież Czyli; dyffam-
wali, Szpetnie niezważaiąc na Osoby Szturali popychali, im
bez prawia y gwałtownosci absolutne, tak nadawnieyszych Sess-
ach, iako też teraznieyszych Ciż Obzałt albo bądź z nich
niektorzy czynili: Czynią y poprzestać niechcą, nakoniec aby ciż O-
Załowani swoie w tym Kształtnie uniewinili bezbożne zbro-
dnie y przestępstwa; poszedłszy w Dniu y Akcie wyżey Wy-
rażonego Obzałt Manifescie wyistoczonych do Ksiąg Stan-
Grodu Płockiego, swych Zalących się Mianowicie Szt. Krzyw-
ckiego Prezydenta, rzeczy nigdy w żaden sposob we wszy-
stkich w ogolnosci Punktach Zalącemu się Zadanych nie do-
wiedowiedzione, z Uymą tylko dobrego y Niezkażonego Ho-
noru Zarzucaiąc, y Bonifikacyi iako wychsis z dochodów po-
daney Kalkulacyi y Zupełnym Usprawiedliwieniu się ni-
winnie Żądaiąc; iako też inne w takowym Manifescie wyra-
żone Okoliczności niesprawiedliwie ani słusznie swym Zala-
cymu się Szt. Prezydentowi i innym Żądaiąc, wyżey wytkniętym Zażaleniem niegodzi-
wie Opisać poważyli się; z tych więc y innych Okoliczności
Swoy Zalący się w Prawie tylko y Sprawiedliwości maiąc po-
dzieię, nadewszystko wspomionych tak w Radzie, iako też
Ławie i gdzieindziey Umieszczonych iako Prawnie y Dobr-
dla ich zdatnosci y Zasług obranych Urzędnikow, przy
Onych że, utwierdzenie, tudzież Obzałt Zatakowe bez pra-
wia tumulty y gwałtownosci; iako z Okoliczności wyżey wy-
tkniętych bądź

bądź na Urzędach niepowinnych, od Onych że przy wściągnio
nych Karach oddalenie, Osobne ato tak Cielesne iako też Pie-
niężne na innych Wściągnienie, wyżey wzmiankowany Mani-
fest iako tylko iedyne w Okolicznościach niedowiedzionych czer-
nidło z Akt eliminowanie, y Osobliwszych Kar na Was wszyst
kich Obrało Zatakowe Opisy wściągnienie. powtóre y po-
wtóre ninieysze (z Ostrzeżeniem poprawy ieżeli tego potrzeba
wymagać będzie) Czyniemy Zażalenie

Franciszek Krzywicki Prezydent mp
Łukasz Kieys Wayt mp
Józef Antoni Jędrzejewicz mp
Jan Franciszek Witkowski mp
Piotr Jędrzejewicz R mp
Józef Dąbkowski mp
Antoni Rogoski mp
Jan Wroblewski mp
Jan Ziankiewicz L mp
Felix Piotr dwoch Imion Kieys mp
Franciszek Dobrowolski mp
Jan Golba mp

Officium Praesens Crenae Capitulo Plocensi ad oblationem Nlium ac Spe
ctabilium Lucae Kieys Judicio Advocati et Francisci Dobro
wolski Scabini Civitatis Sacrae Regiae Majestatis Plocensis ex
pte Sui et aliorum conc infraexaranae factam et Subscriptam
Tenoris Sequentis Inseratur. Originale vero Circa Acta
Praesentis est Relictum et Manifestationem infrascriptam

In Crono Plocensi feria 4ta post Festum Sti Michaelis Archan
geli proxima scilicet Die 5ta Mensis Octobris Anno Dni 1791mo

Szlt Franciszek Krzywicki
Prezydent, Jozef Antoni Jędrze
iewicz, Jan Witkowski i Inni
przez Szlt Janowi Maxy
mowskiemu, Puternickiemu,
Sł Lendzianowiczowi, Cięmi
ckiemu, Paciorkiewiczowi
Podlaskiemu y Innym

Zazalaią się

w Grodzie Płockiem
d. 24. Września 1791. Rku

205

26 107

J.GR.SR.

Actum in Vissogrod Domoque Famati Valentini Krzemienski Proconsulis Sacrae Regiae Majestatis Vissogrod. Vacante Jurisdictione Terrestri et Castrensi Vissogrodiensi Die Nona Mensis Decembris anno Domini Millesimo Septingentesimo Nonagesimo.

Urząd Ninieyszy Radziecki Miasta Jego Krolewskiey Mości Wyszogroda podług uczynionego Zeznania przez Szlachetnie Urodz. Woyciecha Suwinskiego Woźnego Grodzkiego Wyszogrodzkiego iako widział nayprzód na Głowie wyżey Czoła Ranę do kości przeciętą w długości na Calow trzy, y około zasiniałą, Bok lewy zbity y spuchły aż do Sinności, Oko lewe, Zasiniałe y Krwią zaszłe, Znaki takowe Zadane Sinności y krwawe tudzież y Pobicie Konnotuie. Za ktore Starozakonny Jakub Jośkowicz Mieszkaniec Wyszogrodzki, Urodzonych Stanisława Wyszyńskiego, i Feliciana Rakowskiego w przytomności Rożnego Rodzaju Ludzi Obwinia.

Ex acto Proconsularibus Illis Sacrae Regiae Maiestatis Vissogrod.

Extraditum

Walenty Krzemienski
P.M.W.

Lectum cum Actis

Sztc Stanisław Krzywicki
P.O. [illegible] Antoni Brze

204

Offm. pseus Crensi Capit. Plocense ad Oblationem
Infie Jakob Moskowicz Relationem obductionis ~~Inflict~~ Vulnera
Offi Crens Inflict per Mlett ~~[illegible]~~
ac Concessionum Comm Actis Vissogrov Proconsularibus
~~[illegible]~~ ex eisdemq Actis Auth deprompt reproducen
ad Acticanc Actisq pseu Ingrossanc Suscepit in
tenore Sequen (Inserat) Originale Ejusq Obdu
ctionis Seu Extractus circa Acta pseu est relictum

In Crd Plocen Idq sub Celebratione Judicior feria
quinta post Dm Invocavit Quadragesimalem pxima
Scilicet Die 17 Mensis Martij AD 1791.

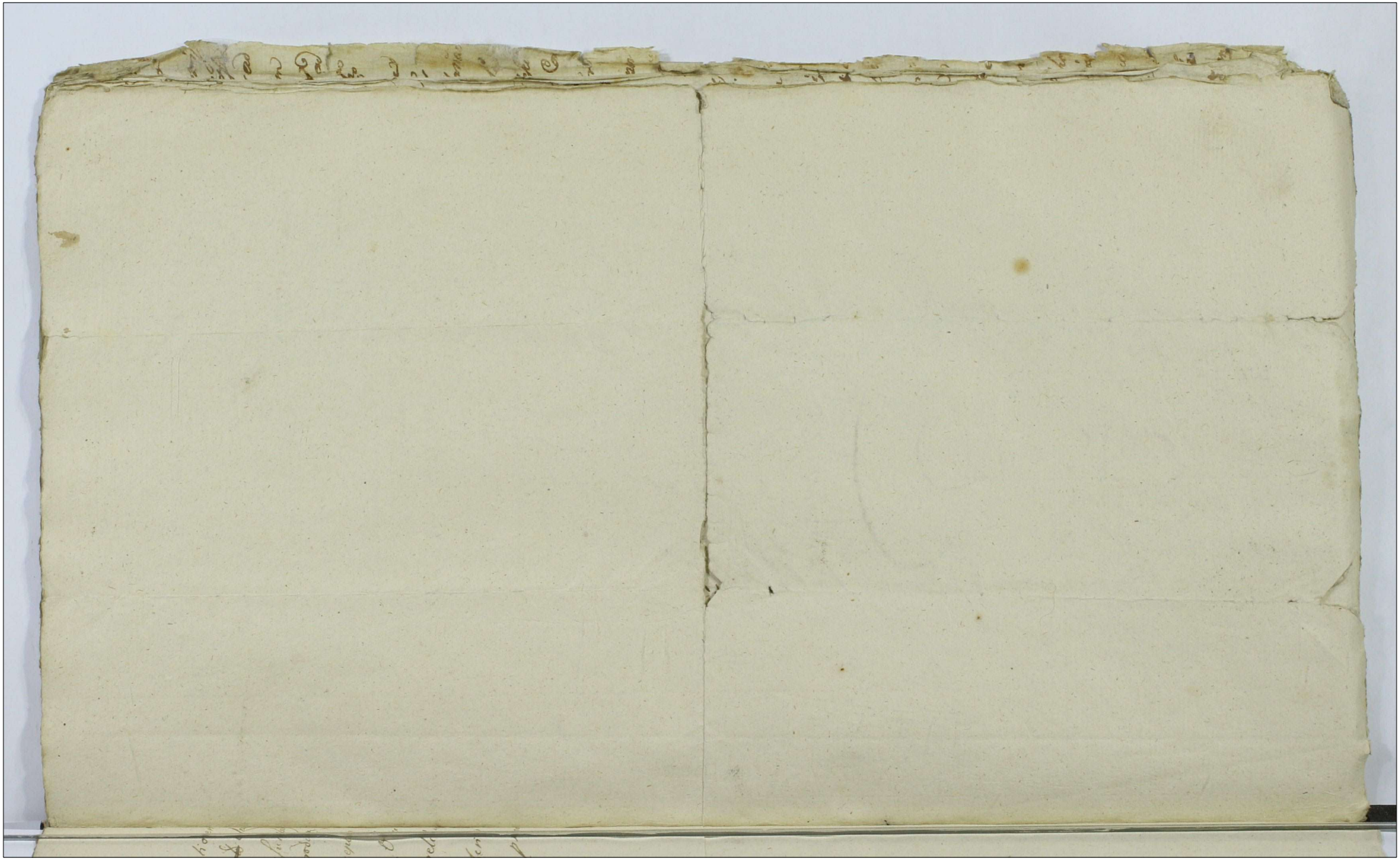

208

Ze strony Mieniernego
Jakuba Jośkowicza
Obdukcya

Dla Zawakowaney Ju-
ryzdykcyi Ziemskiey y Gro-
dzkiey Wyszogrodzkiey w
Aktach Radzieckich
1790.

Officium infrascriptum Burgraliale Castrensis Plo
iense Licet in virtute Decreti Judicij Officij Castrensis
Plocensis Inter Illmum Joannem Junosza Rzeciszewski
Vexilliferum Plhus Plocensis et ex eodem Plhi ad Co
mitia Varsaviae adprecens agitata Electum Nunti
um ex Una et M. Caietanum Wazynski Vice Pa
latinidam Terrae Visogrodiensis Parte ab altera pro
lati Condnem ad fundum Bonor Barcikowo pro Feria
Quarta post Festum Sancti Mathaei Apostoli Anno
praesenti per Avitationem sui Officij ad acta Crenae
Plocensis Mensis et Anno Currentis per oblatam perre
ctam assignaverat Cum tamen ob legales et Indi
spensabiles Rationes sui hanc Condnem eo in Termino
expedire nullatenus valet, Ideo ne Terminus Partibus evanescat
eundem ad Diem Decimam Mensis Octobris Anno
Currentis proxime venturam Cum Omnis igere et
Rigere Decreti Executivi ac Adcitationum si quae In
tercessere Consentiens Utrisque Partibus Prorogat
Limitat et differt Terminumque suprascriptis Par
tibus sine ulla Adcitatione illo in Termino Condnis
Conservat Peremptorium. Datum in Parcen Die
27. Mensis Xbris Anno Domini 1791.

Paulus Sulkowski Burgr. Crenae Plocensis

Ffna

37 1099 210

Rejestr Rozstadych Rzeczy Ruchomych Inwentarzy Zboża Pieniędzy y Innych Rzeczy po niegdy J. P. Woj. nowey Josefie Jezewskim Cześnikowiku Woysk Kor. z mo Prawa Sukcessyi na WW. Maryannę W. Jakoba Oglenickiego, Madgorzatę W. Jana Ostrowskiego, Jozefę W. Stanisława Gumowskiego Madzionki Jezwinskie Spadłych, Przez JW. Zaw Benedykta Jezewskiego Jenerała Woysk Kor. Tymrę WW. Sukcessorom Wydanych Dnia 8. Września Roku 1791. Spisany y Przez Tychże WW. Sukcessorow Podpisany.

Bydło.

	Sztuk	Lat
Stadnik Czerwono Pstrokaty Maiący Lat	6.	1.
Krowa z Cielęciem Kobielada	7.	1.
Krowa Czerwona Doyna	8.	1.
Krowa Czerwona z Cielęciem	12.	1.
Krowa Kobielasta Doyna	10.	1.
Krowa Czerwona z Cielęciem	9.	1.
Krowa Płowa Jałowa	6.	1.
Krowa Kobielada z Cielęciem	9.	1.
Krowa Kobielada Doyna	6.	1.
Krowa Płowa z Cielęciem	9.	1.
Krowa Gniada Doyna	9.	1.
Krowa Gniasta Mrozowsada Jałowa	9.	1.
Krowa Płowa Doyna	11.	1.
Wół Siwy Stary	—	1.
Wół Kobielaty Jerwany	8.	1.
Wół Mroziaty	6.	1.
Wół Kobielaty	6.	1.
Wół Płowy	8.	1.
Wół Płowy	6.	1.
Wół Gniady Stary	—	1.
Wół z Bzyka Płowy	9.	1.
Wolec Kobielaty	6.	1.
Wolec Płowy	5	1.
Wolec Mrozowaty	4.	1.
Wolec Kobielaty	4.	1.
Wolec Czerwony	4.	1.
Wolec Czerwony	3.	1.
Wolec Kobielaty	4.	1.
Wolec Siwy	4.	1.
Jałowka Płowa	3.	1.
Jałowka Czerwona	3.	1.
Jałowka Pstrokata Wypuszka	—	1.

Dalsza Kontynuacya Bydła

Wolec Wypustek Czerwony	—	1
Wolec Siwy Wypustek	—	1
Wolec Kobielaty Wypustek	—	1
Cieląt Tegorocznych Byczków	—	3
Cieląt Tegorocznych Jałoszek	—	2
Koniec.		
Ogier Kary na Obadwa Oczy Slepy Przeszło Jak	20.	1
Koń Kary Siodłowy	12.	1
Klacz Kara Kolęderka Zwana	14.	1
Klacz Brudno Kasztanowada	14.	1
Klacz Gniada Robocza	7.	1
Ogier Skaragniady Roboczy na Lewe Oko Slepy	7.	1
Koń Gniady	17.	1
Koń Kasztanowaty z Konopiatą Grzywą	18.	1
Klacz z Kara Gniada Romanka zwana	20.	1
Klacz Gniada	18.	1
Klacz Kasztanowada	18.	1
Koń białty	12.	1
Klacz Kara Łysa	6.	1
Zrebiec Kary	2.	1
Zrebcow Karych Roczniaków	—	2
Klaczka Gniada Robocza	1.	1
Konik Gniady Roboczy	1.	1
Konikow Karych Roboczych	1.	2
Owce		
Owiec Maciorek z Ceyłowkami	—	14
Skopow Starych	—	11
Skopow Jarlikow	—	63
Owieczek Jarliczek	—	60
Kozy.		
Kozłow Starych	—	2
Koziołkow Jarlikow	—	9
Koz Rodnych	—	13
Koz Jarliczek	—	12
Kozląt Tegorocznych	—	12
Swinie.		
Swin Rodnych	—	18
Kiedow	—	2
Prosiakow y Swinek Roznych Lat	—	22

Zboże.

	Kor.	Cw.
Zyta Czyscieyszego nadpalonego	24.	
Zyta Bardziey Przepalonego	9.	3.
Pszenicy Czyscieyszey	2.	1.
Pszenicy bardziey Przepaloney	7.	2.

Srebro z Ognia wyięte Przepalone

	Złt.
Łyżek Srebrnych	10.
Grabkow Całych Srebrnych	10.
Nożów z Srebrnemi Trzonkami	9.
Trzonek od Łyżki do Częstowania	1.

Sprzęty Gospodarskie y Inne Rzeczy.

Kół nowych bez Okucia do Wozów zdatnych	12.
Kół Starych z Okuciem niezdatnych na nic	6.
Płużyca z Żelazami	1.
Pług z Żelazami	1.
Kadeł z Kedlicami	2.
Jarzmów	3.
Smolnic	3.
Bryczka z Okuciem Stara Koła Szybowane	1.
Bryczka z Okuciem Stara Koła bose Czyli Woz. Prosty	1.
Szorow Dyszlowych Para Jedna Starych	
Szorow Przodkowych Starych Para Jedna	
Masztuków Zażywanych	4.
Uzdzienic z Łancuchami	4.
Siodło Stare Furmańskie	1.
Kyngortów Starych	4.
Derów Starych	4.
Wagów z Okuciem	2.
Skura Krowia Wyprawna	1.
Skurek Cielęcych Wyprawnych	2.
Słoniny Pudczwarta Połcia	
Żelaza w Rożnym Gatunku Przepalonego funtow	990.
Cyny Kawałkow kilka	
Indykow	13.
Gęsi	12.
Kaczek	22.
Kur	30.

Pieniędzy zostało z ognia Wyiętych w Złocie Czerwonych Złotych Trzydzieści Dziewięć y Talerów Dwa z Których po Załatwioney Zapłacie Czeladzi y Innych Długow Zostało Złotych Polskich Dwieście Siedm

211 Dalsza Kontynuacya Bydła

213 Z Których to wyżey Wyrażonych Inwentarzy Zboża Pieniędzy, y Innych Rzeczy na Trzy Części Podzielonych Przypadło= a nayprzod.

Scheda WW. Maryanny z Jazwińskich W. Jakoba Zglenickiego Małżonki

		Ma lat	Sz. ki
Bydło.	Krowa z Cielęciem Kobielasta	7.	1.
	Krowa Czerwona z Cielęciem	12.	1.
	Krowa Płowa Jałowa	6.	1.
	Krowa Płowa z Cielęciem	9.	1.
	Wół Siwy Stary	[illegible]	1.
	Wół Mroziaty	6.	1.
	Wół Płowy	6.	1.
	Wolec Mrozowaty	4.	1.
	Wolec Kobielaty	4.	1.
	Jałowka Czerwona	3.	1.
	Wolec Wypustek Czerwony	-	1.
Konie	Ogier Kary na Obadwa Oczy Slepy	20.	1.
	Koń Kary Siodłowy Lat	12.	1.
	Ogier Skaragniady Roboczy na lewe Oko Slepy	7.	1.
	Klacz Kasztanowata Slepa	18.	1.
	Zrebiec Kary	2.	1.
	Zrebiec Gniady Roczniak Roboczy	-	1
	Zrebiec Kary Roczniak Roboczy	-	1
Owce.	Owiec Maciorek z Ceytówkami	-	4
	Skopow Starych	-	3
	Skopow Jarlików	-	2
	Owieczek Jarliczek	-	20
Kozy	Kozioł Stary	-	1
	Koziołkow Jarlików	-	2
	Koz Rodnych	-	4
	Koz Jarliczek	-	4
	Koźląt Tegorocznych	-	6
Swinie.	Swiń Rodnych	-	4
	Knura	-	1
	Prosiaków y Swinek Rożnych Lat	-	7
Zboże		Kaw	Cw
	Zyta Czyscieyszego nadpalonego	8.	
	Zyta bardziey Przepalonego	3.	1
	Pszenicy Czyscieyszey	-	3
	Pszenicy bardziey Przepaloney	2.	2

LGAD

		Szt.
Srebro.	Łyżek Przepalonych	4.
	Grabkow	3.
	Nożów	3.
	Kół nowych	4.
	Kół Starych niezdatnych	2.
	Płużyca z Żelazami	1.
	Radlica z Żelazami	1.
	Indykow 4y Gęsi	4.
	Kaczek	8.
	Kur	10.
	Uzdzienic z Łancuchami	2.
	Derow Starych 2y Ryngortów	2.
	Skury Krowiey Wyprawney Część Trzecią	
	Słoniny Połec Jeden y Kawałek	
	Żelaza w Rożnym Gatunku Przepalonego funt.	330.
	Cyny Kawałkow niewielkich kilka	
	z Szorow, Musztułow, Siodła y Bryczki Po	
	Spłaceniu dostało się Złotych Trzydzieści Dziewięć	
	Pieniędzy w Gotowiznie Złotych Pol. Sześćdziesiąt	
	y Dziewięć.	

Scheda W. Małgorzaty z Jazwińskich, W. Jana Orłowskiego Małżonki.

		Ma Lat.	Szt.
Bydło.	Stadnik Czerwono Pstrokaty	6.	1.
	Krowa Czerwona Doyna	8.	1.
	Krowa Kobielasta Doyna	10.	1.
	Krowa Kobielata Doyna	6.	1.
	Krowa Gniada Doyna	9.	1.
	Wół Gniady Stary		1.
	Wolec Kobielaty	6.	1.
	Wolec Płowy	5.	1.
	Wolec Czerwony	4.	1.
	Wolec Czerwony	3.	1.
	Wolec Siwy	4.	1.
	Jałowka Płowa	3	1.
	Wolec Kobielasty Wypustek		1.
Koniec.	Klacz Kara Lolederka Zwana	14.	1.
	Klacz Gniada Robocza Ma	7.	1.
	Koń Kasztanowaty z Konopiatą Grzywą	18.	1.
	Klacz Kara Łysa	6.	1.
	Źrebiec Kary Roczniak		1.
	Klaczka Gniada Robocza Roczniak		1.

911

Dalsza Kontynuacya Bydła

215

Owce.	Owiec Maciorek z Cętówkami			4
	Skopów Stanyek			3
	Skopow Jarlików			2
	Owieczek Jarliczek			26
Kozy.	Kozioł Stary			1
	Koziołków Jarlików			3
	Koz Rodnych			4
	Koz Jarliczek			4
	Kozląt Tegoroczn[ych]			2
Swinie.	Świń Rodnych			2
	Prosiąt y Świnek Rożnych Lat			8
Zboże.	Żyta nadpalonego Czystego		8.	
	Żyta Gardziey Przepalonego		3.	1
	Pszenicy Czystey			3
	Pszenicy Gardziey Przepalonej		2	2
Srebro.	Łyżek Przepalonych			3
	Grabki			3
	Noże			3
	Trzonek od Łyżki do Czyszczenia			1
	Kot nowych			4
	Kos Stanyek niezdatnych			2
	Woz z Waszgiem Cały Stary Kołami Cose			1
	Waga Cała			1
	Indyków 5. a Gęsi			4
	Kasek			7
	Kur			10
	Uzdrzenica z Łańcuchem			1
	Dera Stara			1
	Rynsztok Stary			1
	Thony Krowiey Wyprawney Czyli Przeniki			
	Stolicy Polec Jeden y Kawadek			
	Żelaza w różnym Gatunku Przepalonego			330
	Cyny niewielkich Kawadłów K. Ukr.			
	z Sroków Maxtuków Siodła y Bryczki po			
	Spłaceniu dostało się Złotych Trzydzieści Dziewięć			
	Pieniędzy w Gotowiznie Złt. Polt. Sześćdziesiąt y Dziewięć			
	Scheda W. Joachy z Jazwinskich W. Stanisł.			
	stawa Gumowskiego Matrimonii			
Bydło.	Krowa Czerwona z Cielęciem		7.	1.
	Krowa Robiełata z Cielęciem		9.	1.
	Krowa Granasta Mrozowata Jałowa		9.	1.
	Krowa Cława Doyna		11.	1.

		Ma lat	Sztuki
Continuatur Bydło.			
	Wół Kobielaty	6.	1.
	Wół Płowy	8.	1.
	Wół z Byka Płowy	9.	1.
	Wolec Kobielaty	4.	1.
	Jałowka Pstrokata Wypustka	–	1.
	Wolec Siwy Wypustek	–	1.
Konie.	Klacz brudno Kasztanowada	14.	1.
	Koń Gniady	17.	1.
	Klacz Gniada	18.	1.
	Koń białty	12.	1.
	Zrebiec Kary Roczniak	–	1.
	Konik Kary Roczniak Roboczy	1.	
Owce.	Owiec Maciorek z Ceytowkami	–	47.
	Skopów Starych	–	37.
	Skopow Jarlików	–	21.
	Owieczek Jarliczek	–	20.
Kozy.	Koziołków Jarlików	–	3.
	Koz Rodnych	–	5.
	Koz Jarliczek	–	4.
	Koźląt Tegorocznych	–	7.
Swinie.	Swiń Rodnych	–	2.
	Knor	–	1.
	Prosiakow y Swinek Rożnych Lat	–	7.
		Korce	Swinie
Zboże.	Zyta Czyscieyszego nadpalonego	8.	
	Zyta bardziey Przepalonego	3.	1.
	Pszenicy Czyscieyszey	–	3.
	Pszenicy bardziey Przepaloney	2.	2.
Srebro.	Łyżek Przepalonych Sztuk	–	3.
	Grabkow	–	4.
	Nożów	–	3.
	Kół Nowych	–	4.
	Kół Starych niezdatnych	–	2.
	Pług z Zelazami	–	1.
	Radło z Zelazami	–	1.
	Waga Okuła	–	1.
	Skwy Krowiey Wyprawney część Trzecia y Jedna Cielęca wyprawna		
	Indykow 4 y Gęsi	–	4.
	Kaczek	–	7.
	Kur	–	10.
	Uzdzienica z Łancuchem	–	1.
	Dera Stara	–	1.
	Ryngord Stary	–	1.

Dalsza Kontynuacya Bydła

211

217

Słoniny Połec Jeden y Kawałek
Zelaza w Rożnym Gatunku Przepalonego funtow 330.
Cyny Kawałkow niewielkich Kilka
z Szorow Musztukow Siodła y Bryczki, Ktore W.
Gumowski Spłacił Przypadło Złotych Trzydzieści Dziewi
Pieniędzy w Gotowiznie Złł. Połł. Szesdziesiąt Dziewię

Klacz z Kara Gniadą Romankę zwaną Lat 20. Mającą
W. Jan Makomaski za Drzewa rożnego Gatunku Sztu
27. S.P. W. Jozefowi Jezewskiemu Pułkownikowi
Woysk Kol. Pożyczonego do Siebie przez Ugodę wziął.

Oprocz Wyżey Pomieszczonych Rzeczy w Rejestrze zost
ło się na Gruncie Wołow Roboczych Cztery Klacz Du
Woz Stary Jeden, Płużyc Okowanych Dwie.

Ktory to Rejestr Wyżey Wyrażony Inwentarzy Srebra
Pieniędzy y Innych Rzeczy wszystkich nam z Grun
tu Dóbr Szumania przez JW. Benedykta Jeże-
wskiego Jenerała Woysk Koronnych Wydanych, y
między Siebie Podzielonych Spisany Podpisem
Rąk naszych Stwierdzamy.

Jakub Zgliniecki mp
Jan Orłowski mp
Stanisław Gumowski mp

Ostęp. praesens Cren. Capit. Plocen. ad Oblaonem G. Francisci Jezew
ski Regestrum infrascriptis Manibus infraexplanandae Subscri
ptum in Papyro a Thesauro Rmi in quota Unius Grossi
Argentei Conscripti reproducen. ad Actiana Actisq. praesen.
Ingrossanae Suscepit in Tenore Sequen. Inserat. Orgto Eius
Regestri circa Acta praesen. relictum
In Cro Plocen. fra 5ta post Dominicam Judica Rudlem proxim
scilicet Die 14 mensis Aprilis A.D. 1791

Rejestr Pozostałych Rzeczy
Po. S. P. W. Jezewskim
Pułkowniku Woysk Kol
Przez WW. Sukcessorow
z Dobr Szumania ode-
branych.

1791.

218

28 113

Officium Cameranale Terre Plocz Infrascriptum
temum Condescensionis In Civitate Plock Inter
MM Oszeckie et Zaleuskie Abuna et Judaeos
Plocz parte Ab altera mente Decreti Termi
Plocz agitandae die 16 Mensis et Anni praesen
tis Ausatidnem determinatum Obstante Legi
tate Officij Sui ad diem 19am Mensis De
cembris Ao Currenti Venturam Cum Regere et
Ingere Decreti executivi prorogat et Conserva
tor temus In Illa die Partibus Comparendi
paratus peremptorie Prorogationis praesen
Virtute Venus Rudowski Cameranus Terrae
et Commissarius Subscriptus Plocz

Offerendo praesens Cren Capitl Plocz ad Oblationem F. Mathiae
Mastowski Prorogationem Actus Condnes ~~in Bonis~~ Plocz
~~in Reminiscentiis~~ ~~Infimis nominandae~~ agitandae Inter Partes in Ea exarati
agitandae per Offm Cmrle Trne Plocz facta manu
Eiusdem Officij Subscriptam reproducendae ad Acticandae actisque
praesentis Ingrossandae Suscepit in Tenore Sequenti
Inserendae Orgli Eiusdem Prorogationis Circa Acta
praesentis est relictum.

In Plocz fra 4ta post Fm S. Martini Pontificis
Venerandi praxa Sulicer Die 16 mensis Novem
bris A D 1791.

1794 29 220

Actum in fundo Bonorum Kossobudy sorte Juris Traditionis Mfici Francisci Lugowski Pincerne Sigmu subricka Feria Quinta post Festum Sanctae Annae Genitricis Gloriosissimae Virginis Mariae proxima scilicet Die Vigesima Octava Mensis Julii Anno Domini 1794.——

In praesentia Mfor ac Prud Fabiani Camerarii Imis Jaworskiensis Advocati Burgrab Cmae Ploscensis Grzybowskich Joannis Koczeski Susceptantis Imis Thomae Guthowski Burgr Cmae Ploscensis Antonii Kossobudzki Thesaurarii Ploscensis et Josephi Uniejowski aliorq plurimor Meorum ad actum praesentem Congregator nec non Mlis Dnis Gratis Provid Joannis Trukawiak de Brzezino auctr et Juratis actum praesentem acclamantes et eos adstantes.

Ffus Burgrabiale infrasubscriptum in Virtute tam Dei Judicii Cmae Ploscensis sub actu Imis Secundae pt Dnis Innovavit Quadrum pro scilicet Die Decima quarta Mensis Martii Anno praesenti Inter Illrem Meum Casimirum Szydłowski Starostam Jerae Cichanoviensis ab una et Mficum Franciscum Lugowski Pincernam Sigmanen Cis pte ab altera latis, quo mediante Condescensio ad fundum praesentem Bor Kossobudy et Krzykowo cum transferenda Jurisdictione de Bonis ad Bona Judicii Cmae Ploscensis vel officii sui et Gri Mathiae Mazowiecki Burgr Cmae Ploscensis Captato tempore est adventa. Cui Judicio vel officio Burgrabiali omnia absentia non obstante mutuo pteum sumptu Condixerunt Condescensu reproductionem Traditionis pro re Mficis Lugowski subscriptae demandandi, qua reproducta Calculum de perceptis proventibus exigendi, Juramenta ubi necesse fuerit attentandi, Inquisitiones Juratorias si necessitas exigerit expediendi, Solutionem ac Solutionem Summae qua et quanto proveniens injungendi, rigores annectendi, Limites prefigendi, dimissionem Sortium pte exolutionem Summae determinandi, Cunctaq ejusdem Traditionis Possessione eximendi discutiendi, et bonificationem eatenus pro re cuius interest adnotandi, data est potestas, ejusq officii decisionem partibus parere, et si eadem acquiescere sub poena Baonis et obstrictum pro eodem Termino Condnis ptibus suis voluerint et negotium Causae praesentis proposuerint Adstatio cum beneficio reciprocor formandi actoratum est Concessa, adstantes sub simili rigore quo supra Comparescunt obstricti: quam prorogationis Die Undecima Mensis et anni Currentis ad Diem hodiernam per cuius officium facta cuius oblata Coram acta Cmae Ploscensis

fra

Feria Sexta pridie Festi Scapularis Beatissimæ Virginis Mariæ videlicet Die
Mensis et anni ejusdem ad personalem Comparitionem Mgfici Antonii Kossobudzki
Thesaurarii Plocens. interfuit. Citata prius tempestive pte Citta ad
in actu Contenta Condescendit Jurisdictionem suam fundavit qua fundata pte
Comparitionem inviolabiter eode in Termo intimavit quo in Termo ptibus et qui
Illri Meo Casimiro Szydłowski Succamerario Terræ Cichanoviens. acti et
ptler Meo Francisco Lugowski Pincerna Sipreens. Cit et acti ptler Mgfico Jo
mo Stubicki Bonifatior. Dobrinens. adcti per Gm Antonium Graybowski
objectam alatere Condemnationem ex pte Mgfici Antonii Kossobudzki Thesau
rarii Plocens. cuje Mgfico Thoma Stubicki me non solutionis pœna Simp
cis Quatuor Sexen Marcar Pol in Constitutionem loci standi Deus Con
in fundo Bo Kossobudy die decima Tertia mensis Januarii 1703tio Am
Inter meum Franciscum Lugowski et eumdem meum Stubicki plato, ad a
Terra Plocens in Radza die decima tertia mensis Junii ac eode modo o
tor peracto adjudicatæ indeterminicq ejusdem Condnis obtentæ et publicatæ
nen eundem meum Stubicki docere de loco standi, attenta premissa objectione
Condemnationis Jos meus Stubicki a loco standi arceatur. tandem subiciens
se Compasente Meo Stubicki moderamini officii sui, decernit officium quatenus
meus Stubicki in Constitutionem loci standi solvat meo actori Kossob
ski in determinio actus Ipsens Condnis pœnam Trium Marcar Pol idq sub
pœna Bannis extendenda et habere ad Ipsum locum standi declarat, Sal
tamen repetitione apud eundem objicientem ejusdem pœnalitatis pacta. Offe
regulam Dei. Ex quo Ipsens peragitur actus exequendo teneri pte valid
cui Deus in puncto Concessa sibi adcitationis quo volebant et negotium
Causis Ipsens proposuit idq instanter, et quoniam ide Meus Franciscus Lu
wski pincerna Sipreens ex pte sui Cons Illum meum Casimirum Szydło
Succamerarium Terræ Cichanoviens et meum Thomam Stubicki Bonifator
Dobrinens per Mtem Rin Imbm Emridum Thomam Mydelcath de Lugi
authum et Juratum p Imo Ipsens Condnis respectu Solutionis Summar tan
Deanis adjudicat quam in reparationem eccæ Bo sortis tradite erogator
ac in alios Circumstantios Cit ad Bona Kossobudy tam Cons eundem Ipsem
Mgficum Szydłowski quam meum Stubicki expertatæ Relationem Coram
actis Cmi Capitli Plocens Sabbo ipso Die Festi Visitationis Gloriosissimæ
Virginis Mariæ valituri Die Secunda mensis et Anni Ipsius recognitam
Imo

Muis Succameranius nullam sibi adeid. opportunam offe intert Compartitq tam per
partes principaliter agentes qm adeid Juncta deo hac in juncto satisfecisse ego
ptes advenit. Et ptibus in Causa experiri mandati in experimento quo a
alteratum Mr Lugowski Com M: Stubicki instetaud teneri eund Meum Lugow
Dorem Meum Stubicki determino et Contentis Cit sua arbitrater et quoniam
Citatio supra adnotata ex pte ejusd Mei Lugowski Com Meum Stubicki a
Bona Kossobudy exportata subi ad juens ita Mus Stubicki nulla gaudet pos
sione solicitet, et in probationem hiius ita Comparens Mei Stubicki Compla
rationem inter eund Meum Stubicki ab una, et eund Illrem Meum Szydlo
wski pte ab altera in Bonis Kossobudy Die 17 mensis Augusti Anno elapso
1790 Confectam et Deno Cedrli Burgrabiali Corroborat qua jus suum obli
gationum a Mis Mokerskie in rem ejusd Illis Mei Szydlowski Jos M: Stubic
asit, reponit taliterq nulla gaudere possessione eund M: Stubicki in Bonis
Kossobudy demonstrat Deo non habere eund Meum Lugowski Com Meum St
bicki Terminum offm declarat ptibus principaliter interse agentibus in d
ratibus eor Causam prosequi injungit in prosecutione Controversiis ptium
Coram se inductis exauditis teneri Meum Lugowski reproducere traditionem
vortis Br Kossobudy, et Kraykowo pro se ejusd Mei Lugowski subscriptam
Deno executivo reproduci determinatam ex qua negotium juxta ventilatur
tum eorsum Meum Lugowski ad reproductionem regestror Perceptor Pro
ventuum et expunxat ex sorte eadem Tradita erogatas ad exigiendum Calcu
lum instantanee arbitratur: et quoniam Satisfaciendo Sententie offi sui Jos
Mius Lugowski Traditionem tam in Bonis Kossobudy, Feria Secunda ante Fe
stum Sanctor Petri et Pauli Apostolor nempe Die 26ta mensis Junii Anni
1790 Bonor Subditor cum Contibus pueris famulis subditis Juvaminibus
Duis laboribus ac cuneta eor pprietate tum pessulis eor agris propter aedi
ficiis Curialibus et Oeconomicalibus, quam in Bonis Krayckowo Feria 3tia
ante festum Sanctor Petri et Pauli Apostolor nempe die 27ma mensis Jun
eor Anno eorum subditi cum Conte et libenis Juvaminibus ac Dienem labo
bus agris et aedificiis ac tota ejus proprietate per offm Burgrabiale Cm
Stocene mente Decor tam Tribunalitii Dni Petricovien in Ao 1770 exa
ratu ejusd Mei Lugowski tali executionem seu traditionem Br Kossobudy a
terminantis quam Judicii Dnis Stocen in Racicz Die 2da mens Februari
eor Anno quo executivum Tribunal Decum, Solutionem Summa Duor
Millium Tymphor quemlibet Tymp Triginta Octo grosis numerando cum

cum Provisionibus ac marcis promulgatis exigentiis subsecutam et Coram actis Cu
ceng Dni 10ma mens et anno ejusdem oblatuatam reponit registra vero reperi
minata nulla circa se habere infert Qd loco Computationis registror Praesentium
tium Traditar demonstran debitar Decretina primum in fundo Bo
bude Sorteg pro se Mo Lugowski Lucarne Supricene Tradita Juribus M
Mokrotich et Stubicki subscripta Feria 2da pt Fm Sanctor Trium Regum
scilicet die decima Tertia Januarii Anno 1703 Inter eundem Mcum Franc
Lugowski Lucernam Supricene ab Una et Mm Mokrotski Lempicki a
Stubicki Congos pte ab altera per offm Cameranale Jnte Plocene pro
gat et actis Juribus Plocene in Raiaz die 13tia mens Junii eod Anno oblat
quo Decto Calculus ex sorte in eisdem Bonis Hofsobudy Tradita pro annu
tibus videlicet pro primo Anno 1701 ex Contractu tenutario Gri Mathiae
Swierczewski Summa Ducentor Octuaginta Florenor p 2da vero 1702do
Summa Trecentor octo Flor p Tertio vero Anno hoc est 1703tio Summa
tum Viginti octo Flor Grosch Viginti octo et medii Unius Qd ad
bonificationem p Subdita traditorea Possessori subiector in aliis bonis ac
in Bonis Dunowko Possessori ejusdem Mri Lugowski subiectis Jstando
bor summa Centum Septuaginta quatuor Flor Qd adinventa ab eod
Mo Lugowski tali modo est excerptus Summaq Provisionalium Mcum
wski a Summa Duor millium Tyne Originali Concepta pro quo ad
ex eisdem Summis ac Summa Secretus per Mcum Lugowski a Mco
Mokrotskie in eum Summam in eadem traditione se se extendens locata
tilenent, denuncatae non mis Summa restans originalis et Provisionalis
ex marcis et processu precedens trium millium Nongentor tredecim
Flor Grosch Unius et medii Qd tum pariis primo luita Septem
do duplici Quatuor decem marcar Qd in Sublationem Processus pro
ficii Lugowski a Jpo Stubicki uti pro tunc sortis integralis Mokrot
obligatoris Possessore Solutio est determinata alterum vero in Judicio
Jnte Plocene Feria 2da pt Dmam Misericordia die Undecima Mens
lis a 1703 Inter eundem Mcum Franciscum Lugowski Lucernam Supr
ab Una et Jm Thomam Stubicki in Contumaciam Mor Mokrotskich
ab altera Qd quo Jemissa Summa restans trium millium Non
tor tredecim Flor Grosch Unius et medii Qd cum poena Septem
et duplici Quatuor decem marcar Qd ea mea Lugowski a Jpo
bicki

Stubicki ẽt in jancta tumq̃ Condemnacionem Coram actis Cmi Rocenq̃ Die 23 Jun
Ao 1785 ex subalterno supra adnotato Decto p eund meum Lugo
wski super eius meis Mokerskie et Stubicki respectu non Solucionis Ju
ris Summae supra adnotatae ex Calculo super restanq̃ in Imo Satis
actionis obtentam reponit et Solucionem Summae sibi ymissis Decti ad
judicatae suo ab offo determinanq̃ expasceit Dimissionemq̃ sortium
per se traditar in possessionem ejusdem Illmi mei Succameranii offerit ad
excipiendum vero Calculum impossibilitatem Conscribendi et suo in offo
reproducendi regestor acti per ve ex eius annis pt primitivum excep
tum Calculum non Conotatar suo in offo infert Illmi vero mei
Szydłowski Succameranius Terrae Cuiavoviens in fundamento Complana
cionis hic in Bonis Kossobudy sub tractu Condnis agitatae die decima Se
ptima Mensis Augusti Ao Elapso 1790mo Inter meum Thomam Stubicki
Coadjutorem Dobrinens ab una et ve pte abaltera vinitae ac Decto Co
descensoriali Burgrabiali Cmi Rocenq̃ Corroborate et in illud Decretum
in exposcitae Bonis Kossobudy Juri traditionis meis Mokerskiem subiector pro
eodq̃ meis Mokerskie et Stubicki obligabilibus quibus bonis traditio
Lugowski extenditur / Cessionarius Exactor Calculum abeae meo Lugow
pro annis Octo ex laboribus Subdis jurisdictionis tar uti ad pertinendos
labores ad alias villas per eosdem Amos Usurpator excipiendum pte
Odit eandq̃ sortem traditam in nonnullis aedificiis desolatam esse infert
Bonificacionemq̃ pretensionum suar ex eadem tradita Sorte emanan exspe
rit tum quoq̃ idem meus Lugowski notabiles expensas in restauratio
nem aedificior necnon p se erogasse, infert et similiter bonificacionem
sibi petitam exoptat ideo offm tiv in circumstantiis requiriam
esse Inquisitionem p Ultroq̃ ptes instantanee edocendam propter me
liorem sui informacionem advenit et additur Mlis Judicis ptibus ad pro
nuntiandum Juris Rotham super incorruptionem Testium Jostitenand ho
c Juxta tam Illmi Mei Casimiri Szydłowski Succameranius Terrae Cuia
voviens quam Mei Francisci Lugowski Civitatis Sieradien quibq̃ suo
pro interesse pte petita Juxta Interrogatoria pter Conscribant quibq̃ sua
subeinbat testes sibi nominent nominata quibq̃ cui subeinbat suoq̃ offo

p omnia

rigant testes induant Et Jnquisitionem suam educant, induxerunt et Jnquisitionem
suam pari numero testium deduxerunt Ideo ofm suspensa tantis per tanto
ne ejus Jnquisitionis ad revisionem status ~~antiqui~~ moderni tam in Edificiis quam
inseminationibus Confrontationemq cum Statu antiquo traditionis de Anno
1700 expresso cum petibus ac Subdis Possessionis traditionis subjectis se
accinxit: qua peracta resolvendo suspensionem superius factam ad lectionem
Jnquisitionis accessit qua lecta et inclinata quoniam tam ex Jnquisitionibus
hinc ad Utrosq alterata petitum inter se agentium deductis cum revisione
ac indagatione deducitur Meum Lugowski sortis in Bonis Kossobudy
traditionis Possessorem subdis traditionis eis subjectis laboribus quaq hab
domada a subdito quatuor dies a subdita vero similiter quatuor dies
in Bonis Dzianowko Possessionis ipsius subjacens exercisse, non nisi qui
busdam temporibus p pertinentes laboribus et suos subdis ex Bonis Dzia
nowko ad Bona Kossobudy jurnisisse, ved tamen per Unam diem vix non
totaliter agros traditos in Bonis Kossobudy Coarasse et Conseminasse si
miliq modo et Jumenta de eadem sorte tradita Collegisse Continuumq in
post laborem per hosce annos in necessitatem fundi Bis Dzianowka a
Subdis traditis etiam cum eor Jnventariis Convertisse vigilantibus de
ctibus tam de suis subdis ex Bonis Dzianowko quam traditis ex Bonis
Kossobudy in Bonis Dzianowko quoq tempore habuisse in tribus annis
primitivis ejusdem Traditoreae Possessionis stante Possessione per binos
annos tenutaria Gie Mathias Swierzewski per unam Gm Swierzewski
agros traditos sterconasse pt alienationem vero Gie Swierzewski ex
eadem Possessione cum suis Meum Lugowski villatorem cum ovibus Tertio
anno Possessionis in hosce tradita conversasse et similiter hosce agros
sterconasse in pt vero per spatium octo annor ad tempus possessionis
nulla Jnventaria in eisdem Bis Kossobudy Conversasse sed jumenta ex
agris Bis Kossobudy collecta ac jamdum quoq anno ad viginti Cumor
Partiupatum ad Bona Dzianowko Conduxisse per id agros traditos per
octo annos sterilesare Causasse: binas Gavas in eisdem Bonis Kossobu
dy per traditionem pervectas licet in pejori statu sed tamen non mutas
extasse, in locum Tertiae Gavae per in Cariam subditae femina.

Vocato Woythowa

Woythowa Combusta aliam Jaxam novam Meum Lugowski sumptu sui resta
rasse non mini subdità Leum albertum Beiniak in eadem Jaxa ad Jxam
Commanentem fenestras et fornaciem: in vim quar expensar eidem Leo Al
bertus Beiniak ab eodem Meo Lugowski quotam trium florenorum et bina
sumptu sui Comparasse stramine sui ac ex holodio aulicali in Bonis
Kosobudy deteriorato deconvenit Meo Lugowski Loseioni hanc Ja
xam tegisse Quartam vero Jaxam in Bonis Kraykowo in Bono flore
de puris extasse: deinde eundem Meum Lugowski holodia bina unum
propter aulam cum Stabulo alterum propter subdità noviter in locum dete
riorata in hisce Bonis Kosobudy ex arboribus tam ex Bonis
Kosobudianis quam Bri Kundracie Illmi Mci Miszczycki Castellanissae
Cracoviensis haeredis Conductis restaurasse sed tamen ligna ex deteriorati
edificiis non nulla ad edificandum utilia nonnulla vero in utilia ad Bo
na Dunowsko transportasse, et in necessitatem Bri Dunowska ac in
pte circa restaurationem holodii propter subdità in Bonis Kosobu
dy in hocce holodium Converisse ad extremum Leum Mathiam
eidem Meo Lugowski toties dicta traditione porrectum pro hoc tempore
apud Leum Albertum Beiniak Juvamine cum subdità in servitiis ex
stantem in Octavo anno Loseioni suae Leum Lugowski ad Bona
Dunowsko p obsequia sui accepisse et eundem Leum Mathiam pro
Mediastino tres annos servitii apud eundem Meum Lugowski explevisse
Quartum vero annum a festo Sanctissimae Trinitatis nuper proxime ser
vitii sui apud eundem Meum Lugowski inchoasse sed tamen pro primo
anno quotam non mini octo decem Flor et bina paria Calcamentor pro
Secundo et Tertio anno pro quoquo per triginta sex Flor et per unum
par Calcamentor pro eius obsequio accepisse nullam tamen Concordiam
cum eodem Meo Lugowski Domino sui de annualibus obsequiis eundem
Leum Mathiam per hosce annos habuisse tum demq Meum Lugowski
Leum Franciscum Lri Leth Juvaminis de Bonis Kraykowo subditi
ad eandem traditionem perfectionem pertinens filium cum subdità fun di

Bon

Br Dunowska Leo Joseph nupsisse nullamq aliam rem recompensam ejus Br
Francisce in Sortibus traditis Br Koszobudy locasse hic igitur
attentis et Consideratis quoniam per Decem annis 1703 supra
de actu adnotatum offi Camerariatus Trni Plocens Cedula ab an
1700 ad annum hinc 1703 Calculus decade tradita sorte exceptu
pro tribus annis effluxis summaq originali duor millium Tyne qu
libet Tyne Triginta octo Groszius numerando mstrena reducta duor
lium Quingentor triginta trium Flore Grosso decem Sol efficiens m
mul cum seorziva Summa mille trecentor Septuaginta novem Flor
Grosso Viginti unius et medii Sol ex Provisionibus ac marcis tem
Vadiis et luitis super sectaria cum detinetis penis primo luita Septe
secundo duplici Quatuor decem marcar Sol a Meis Stubicki et Mok
skie ac Lempickie eius Mio Lugowski est adjudicata nec non seorziva
pona duplex Quatuor decem marcar Sol Duno Cmi Plocens m
1703 lato ab eisdem Meis Stubicki Mokrskie et Lempickie eius Mio L
gowski in Sublationem Condemnationis in Trno Satisfactorio ex Dec
supra adnotato Camerariali Trni Plocens obtenti et publicatae ad pa
solvendum est agnita et adjuncta quar Summar ultra Originalem
supra expressam ex provisionibus et marcis quantum efficit Summa
mille Quadringentor octuaginta Flore Grosso quindecem et medii Sol
in quibus Summis tam Originali duor millium Quingentor Trigin
tium Flore Grosso decem Sol ac Provisionali et ex processu emanare
mille Quadringentor octuaginta Flore Grosso quindecem et medii
Sol eius Meus Lugowski pt subsecutum primitivum Calculum in
Duno offi Camerariali Trni Plocens ut superius adnotatum per
octo annos Possessionis premissar Sortium traditar minuebat et
ex tribus Subditis traditione superius de actu exarata adnotatis
videlicet Antonio Pawlak Alberto Burniak ex Bonis Koszo
dy Petro Kowalczyk ex Bonis Krzykowo ipsi cum Juvaminibus
bus in possessionem porrectis laborem videlicet quaq hebdomada
a Subdito Juvaminoso quatuor dies tum a Subdita Consorte
cujus q Juvaminosi subditi similiter quatuor dies et custodia
ex ejusq gradatim per dies ad Bona sua Obligatoria Dunowsko

usurpant

surpavit ideo offm ad excipienae Calculum ex diebus laboratilibus hominum
eorae expressor accessit et imprimis de Anno 1783 ad annum 1784 unius
subditi Juvaminosi unam diem per tres Grossos Argenteos feminae vero cujusq
unum Grossum Argenteum estimando pro quinquaginta duabus Septimanis
labor efficit summam annualem unius Subditi et subditae Ducentor
Octo Florae omnium trium Subditor Juvaminosor et Contum eor simili modo
labores taxando Summam Sexcentor viginti quatuor Florae efficienae in
unum jungit nec non pro Caaponibus a quoque Subdito per duos in Annum
acceptis unum Caaponem Octodecem Grossis estimando pro sex itaq
eisae Caaponibus quotam trium Florae Grossor Octodecem Poli efficientem
ad priorem Summam ex Calculo Subditor adinventam adjungit nec non
ovis quarta pte Sexagenae In annum a quoque subdito acceptae unam
ptem ovis Grossi Ecci medium estimando efficientem quotam pro eisae ovis
trium Grossor Argenteor itiae ad priorem Summam pro Calculo adinventam
adjungendo efficientem totalem Summam annualis proventus ex eae
tradita Sexcentor viginti Octo Florae Grossor decem et medii Poli Illrem
Mcum Szydłowski ab eoae Mfico Lugowski juste Competere debere
arbitratur sed quoniam a Summa Originali eiusae Mci Lugowski
propria ex tynae reducta duor millium Quingentor Triginta trium
Florae Grossor decem Poli Provisio Mcum Lugowski per Septem a quo
libet Centum Concernit cuius provisionis in Annum ab eae Summa Ori
ginali Centum Septuaginta Septem Florae et Grossor decem Poli efficit qua
Summa Provisionali a Summa Sexcentor viginti Octo Florae et Grossis de
cem ac medii Poli exclusa Summamq ex Calculo Quadringentor quinqua
ginta unius Florae et Grossi medii Poli restanae ex Summa mille Quadrin
gentor Octuaginta Florae Grossor quindecem et medii Poli ex provisionibus
Marcis ac processu prout superius expressum est adjudicatis Mcum
Lugowski Concernenae excludit et non nisi Summa Mille viginti
novem Florae Grossor quindecem et medii Poli super restat dein de Anno
1784

229

1784 ad annum 1785 similem Summam tam ex laboribus Subditor quam pro
Caponibus ac Ovis Calculi numerando et ab hacce Summa Sexcentor
viginti Octo Flor Grossor decem et medii Poll ex eoe Calculo profectitia
Provisionis annualis Mcum Lugowski Concernens Summam Centum Se
ptuaginta Septem Florenorum Grossor decem Poll detruncando restat Sum
ma Quadringentor Quinquaginta unius Flor et Grossi medii Poll e
hancce Summam restantem Calculi a Summa mille Viginti novem Flor Grossor
quindecem et medii Poll ultra Summam ex primo anno Calculi detru
catam restanti excludit tum de Anno 1785 ad annum 1786 exclusa
visionali prout superius Summa Centum Septuaginta Septem Flor Grossor
decem Poll Mcum Lugowski Concernens a Summa Sexcentor Viginti Octo Flor
Grossor decem et medii Poll ex Calculo annuali adinventa restat Summ
Quadringentor Quinquaginta unius Florenorum et Grossi medii Poll quam
Summam ex Calculo ultra detruncatam restans a Summa Provi
nali et Processu Mci Lugowski Propria ultra detruncatam ex Superio
Anno restanti Quingentor Septuaginta Octo Flor Grossor Quatuor de
cem et medii Poll excludit et non nisi Summa Centum Viginti Septem
Flor Grossor quatuor decem Poll ex eaeque Summa Mci Lugowski Pro
visionali et ex processu emicans restat nec non de Anno 1786 ad Annum
1787 detruncata Provisionali Summa Centum Septuaginta Septem
Flor Grossor decem Poll a Summa Sexcentor Viginti Octo Flor Gross
decem et medii Poll ex Calculo provenien restat Summa ex Calculo
Quadringentor Quinquaginta unius Flor et medium Grossi Poll quae
clusa a Summa restans ex Provisionibus et ex Processu emicans Cen
tum Viginti Septem Florenorum Grossor Quatuordecem Poll sed quia Sum
mae Provisionales et ex Processu Decris adjudicatae Mci Lugowski
propriae deficit Summaq Trecentor Viginti Octo Flor Grossor Sexdecem
et medii Poll ex Calculo ultra detruncatas super restans Illrem Mcum
Succamerarium Concernens quam Summam a Summa Originali Duor Mil
lium Quingentor Triginta trium Flor Grossor decem Poll detruncat non ni
Summa Originalis Mci Lugowski Propriae ultra nunc detruncatam duo
millium ducentor novem Flor Grossor Viginti Trium et medii Poll
super restat atq de Anno 1787 ad annum 1788 a Summa Jam tota

expressa

ressa ex Calculo annuali provenienę Sexcentor Viginti Octo Florę Grossor decem et medii Poll detruncata Provisione a Summa restanę Originali Duor Millium Ducentor novem Florę Grossor Viginti trium et medii Poll Centum Quinquaginta quatuor Florę Grossor Quindecem et medii Poll efficienti restanę vero Summa Quadringentor Septuaginta trium Florę Grossor Viginti Quinq ex Calculo a Summa supernis expressa Originali super restanę Duor millium Ducentor novem Florę Grossor Viginti trium et medii Poll Mei Lugowski ppria exclusa restat adhuc Originalis Summa Mille Septingentor Triginta quinq Florę Grossor Viginti Octo et medii Poll. Item de anno 1788 ad Annum 1789 a Summa Sexcentor Viginti Octo Florę Grossor decem et medii Poll ex Calculo Provenienę exclusa Provisionali annuali Summa Centum Viginti unius Florę Grossor Quindecem Poll a Summa restanę Mille Septingentor Triginta quinq Florę Grossor Viginti Octo et medii Poll pvenię restantem ex Calculo Quingentor Sex Florę Grossor Viginti quinq et medii Poll ab eaę Originali Summa Mei Lugowski Propria Mille Septingentor Triginta quinq Florę Grossor Viginti Octo et medii Poll excludendo restat non nisi Summa Originalis Mille ducentor Viginti novem Florę Grossor trium Poll ad subsequentem annum. Item de anno 1789 ad annum 1790 ex Eaę Summa Sexcentor Viginti Octo Florę Grossor decem et medii Poll ex Calculo Concernenę exclusa Summa Octuaginta Sex Florę Provisionis a Summa Originali Mille ducentor Viginti novem Florę Grossor trium Poll restanti in annum Concernenę jam vero ultra detruncatam restantem ex Calculo Concernenę Quingentor Quadraginta duor Florę Grossor decem et medii Poll ab eaę Summa Originali Mille ducentor Viginti novem Florę Grossor trium Poll excludendo restat non nisi Summa Originalis ejusdę Mei Lugowski ultra detruncatas in Subsequenę annum Sexcentor Octuaginta Sex Florę Grossor Viginti duor et medii Poll. Ad Ultimum de anno 1790 ad annum pvenę 1791 ex Summa Sexcentor Viginti Octo Florę Grossor decem et medii

Poll

170 Pol. Proventuali ex Calculo Concernenti Provisionis Quadraginta Octo Flor.
Grossor. duor. Pol. a Summa Originali pro re Mei Lugowski ex Calcu
Superiori super restanti Sexcentor. Octuaginta Sex Flor. Grossor. Vi
ginti duor. et medii Pol. ~~Provisio~~ excludendo restanti vero Sum
mam ultra superius detruncatam Provisionem Quingentor. Octuagin
ta Flor. Grossor. Octo et medii Pol. ex proventu annuali a Summa
Originali Meo Lugowski super restanti Sexcentor. Octuaginta Sex
Flor. Grossor. Viginti Duor. et medii Pol. detruncando restat Summ
ultra Calculum modo Superiori Subsecutum pro re Mei Francisci Lu
wski Centum Sex Flor. Grossor. Quatuor decem Pol. quam Summam
juste Competere Meum Lugowski ab Illri Meo Szydłowski Succame
rio Terrae Ciechanoviensis offm determinat et decernit quatenus ie
Illris Meus Succamerarius Summam praemissam Centum Sex Flor.
Grossor. Quatuor decem Pol. super restanti eiusdem Meo Lugowski Pincern
Supraeni in et pro Feria 4ta pt Festum Sancti Petri in vinculis Di
autem 3tia mensis Augusti in anno praesenti proxe incidenti Coram offo
actis Cmi Plocensi sub poena Bonis in Casu Contraventionis Circa
Maionem in ibidem faciendae publicanda Solvat Meus vero Lugowski in
simili Rigore hocce in Tmo extendendo eandem sui Summam ab eo
Illris Meo Succamerario vel ejus Spli Plente levet delavata quietat
sortes vero traditas per Undecem annos in possessione ejusdem Mei Lu
gowski existantes cum Subditis tam in Bonis Kossobudy quam Kray
kowo eor. laboribus ac Cuncta obedientia cumq. inseminationibus
utrisq. in quali statu ad praesens exstant et hoc ex Tmo Messalium hocce
tempore in maiori pte inceptor. ex nunc per eundem Meum Lugowski
in possessionem Illris Mei Succamerarii dimittendae et per Illrem Meum
Succamerarium de occupandas determinat Quarramq. subditor. Sortes
ejusdem Br. Kossobudy et Kraykowa nunc Illri Meo Succamerario in pos
sessionem dimissae eiusdem Meo Lugowski Instantaneae statuere mandat qua
ie Meus Lugowski statuit statutis offm ab hocce tempore obedientiam
Illris Mei Succamerarii praestandam obdestinavit et injunxit Quo spectat
praetensiones Mei Lugowski bonificationis aedificior. noviter restaurator. tu
alias ex fundo Possessionis traditoreae emicanti offm decernit Quatenus
Meus Lugowski Pincerna Supraeni regestrum praetensionum suar. Conse
bat

[illegible] instanta necz Conventpsit et manu sui subscrum in offo suo reposuit
in quo Regestro Primo in Expeditionem militarem ex quog fumo Caroleni
ex quatuor itag Caminis Octo flor. Secundo in restaurationem holodii Cu
rialis Summam Ducentor flor Tertio in Restaurationem holodii pro
pter subdita Summam Centum flor Quarto in restaurationem Cause pro
pter subdita Ducentor Quinquaginta flor Quinto Relationis Thesaurii Pni
Quatuor Caminum minimul pro quatuor Rathis persolutis quinquaginta
Sex flor ptensionis sue adnotavit cuius Summa ex eod Regestro in
Unum Junctis efficit Summa Sexcentor Quatuor decem flor quam Sum
mam ipse Meus Lugowski persolvenda ab eod Illri Meo Succameratio sibi
ptendit. Illris vero Meus Succameratius hancce Summam pro premissa
reparatione non debuisse infert ideo offm vententiat Quatenus Judicius
Meus Lugowski Sincerna Superiorg realitatem ejusd Summe in regestro
apposite pro ut reperiuit ad Summam Sexcentor Quatuor decem flor
liquidatae prout ipsi Juste debetur Comprobet instantiamq hancce Rathi
ipsi adnotata DEO et Sancta Jesu Christi Passione ita ipsam in
premissis adjuvante. Praetitit ipse Meus Lugowski hancce Juridicum super tota
lem premissam Summam in facie offi sui et attendentia ptis quo atten
to eadem Summa pro se ejusq Mri Lugowski proliquida agnita statuit
offm. Quatenus ipse Illris Meus Casimirus Szydlowski Succameratius Terra
Cichanen hancce Summam Sexcentor Quatuor decem flor Pol Juxta ei
dem una cum versiva quota Trigenta Sex flor Pol Deno Condilio in
fundo Br Kossobudy Die 17ma Mensis Junii anno Dni 1702. per offm
Cameratus Ine Florenz Inter una Meum Lugowski Sortium in Bo
nis Kossobudy et Kraykowo sitis a Mficis Mokinskis Lempickis et Stubi
ckis Traditorium Possessorem ab Una et Gros Mathiam Surierzewski et Ca
tharinam de Cendackis Conges eorde Sortium tenutarios Possessores pte
ab altera vero ab eode Meo Lugowski eiusq Gro Surierzewski pro importa
ta in agros traditos in ante non exterminatos inexterminatione Siliginis Virgi
ti quing perticarum agri adjudicata et eiusq Gro Surierzewski persoluta

ab eisdg

abscisaq Mūs Mohrshi et Lempicki Jurisdatoribus eiusq Illris ineū Szyd
actki Succameranii Terre Cielhane ere Deūo repetere prius tradita p
Terno Solucois superius designat minimal cum eaq primitiva S
ma Coramq actis eiusq et sub rigore eoq Mō Lugowski exolvat Jam v
ius Mus Lugowski sub simili rigore levet et elevata quietet. Quo
etat. ytuūam bonificagnem Ler Illrem Mum Succameranium pro das
tione villani Stabuli et holodii quam Causatiois sterilescentia agro
gud iam superius ex Contractu Jnquisitionum deducitur pt deteriorati
ejusdm Stabuli et holodii Curialium arbora nonnulla una ad edifi can
dum apta altera Jam in apta Mum Lugowski ad Bona Dunowko acq
se tumq Jnventaria nulla per octo annor in sorte tradita Conservasse
idq sterilescere agros in Bonis Kosobudy per se possessi Causasse
villanum vero circa pervectam in anno 1780 traditionem in bono
statu extasse nunc vero desolatum extitisse ideo ofm pro ejus
modi desolatione villarij ac pro acceptis exedificiis arboribus tum
Causata sterilescentia agror non min quotam Centum Flor Pol e
Moderamine offi sui pro se Illris Mis Succameranii adminiendo
cernit quatenus ius Mum Francisci Lugowski Pincerna Supre
haneis Summam Centum Flor Pol p Tno p prius sibi designat
solūnis et levacōnis Summar sub simili rigore ad manus ejusd
Illris Mis Succameranii sive ejus Splis Clientis exolvat seu potius
ius Illris Mus Succameranius ex Summis Mō Lugowski ad ex
vendum superius determinatis sibi detineret. Cum vero Mathi
ad Possessionem Traditionem nunc per Illrem Mum Succameranium
decernendi determinatam pertinens subdit nunc in obsequiis Mū
gowski in Bonis Dunowko Quartum in hoc annum a Festo Sancti Sa
me et Jndiuiduā Trimtatis existantem ex nunc eius Illri Mo Succa
meranio ad ejus Possessionem Bonor Kosobudy cum bonificatione ad
equata ius Lō Mathiae p obsequiis ipsius debita recompensa pro
Mum Lugowski extradendum obstringit. Jn recompensam vero
Lae Francisca Lei Petri dicti Kowalczyk ex Bonis Krayskowo
p missam possessionem traditionem subiecti filiis subdito Leo Josepho
ex Bon

Bonis Zdunowko per Meum Lugowski nuptae ieo Meus Lugowski aliam
Subditt ad labores idoneam aetate et habitu eiae similem ex eisae Bonis
Zdunowko ad Ba Kossobudy vel Kraykowo ubi necessaria fuerit ad primam
ejusae Illris Mei Succamerarii requisitionem extradere tenebitur. Ad extre
mum in Sublationem Condemnationis in Ao 1785 Coram actis Cmae Plocen
Die 23 Junii Anno 1785 ex pte ejusae Mei Lugowski super Meis Mokr
skie Lempickie et Tłubicki ex Decro totius adnotato Cmae Plocen ulti
mario obtentae intercedendo eosae Meos Mokrskie Lempickie et Tłubicki
Jae Illris Meus Succamerarius uti Juris sui Cessionarius datores poenam
Duplicem Quatuor decem Marcar Poln eiae Meo Lugowski Pincernae Sieprz
cen insimul cum Summis superioribus sub simili Rigore exolvat.
Salva tamen omnimoda evictione eiae Illri Meo Szydłowski Succa
merario Terrae Cichanovien apud ipsius evictores tam Summar
quam Marcar et poenar praecauta Decri Praesen Vigore. Inquisitiones
vero educti Sigillo Gentilitio sui obsigillatae in Cancellaria Cmae Plocen reponendae determinatae
Valentinus Joannes in Koskowo Strzeszewski Bur=
grabius Castrensis Pltus Plocen Judex Condescen

Officium Praesens Cren Capitt Plocen ad Oblationem G. Antonii Grzy
bowski Burgi Cren Plocen Decretum Condite infrascriptum
in Bonis infenis nominanae Inter Partes infraexaratae per Offi
cium Burgi Cren Plocen prolatt manuq Eiusae Officii
Subscriptt Reproducen ad Acticanae Actisq praesen In
grossanae Suscepit in Tenore Sequen = Inserat = Orgle Eius
dem Decreti circa Acta praesen est relictum.

In Cn Plocen Feria Quarta post Festum S. Petri in Vinculis proxi
ma Scilicet Die 3 Mensis Augusti Anno Dni 1791mo

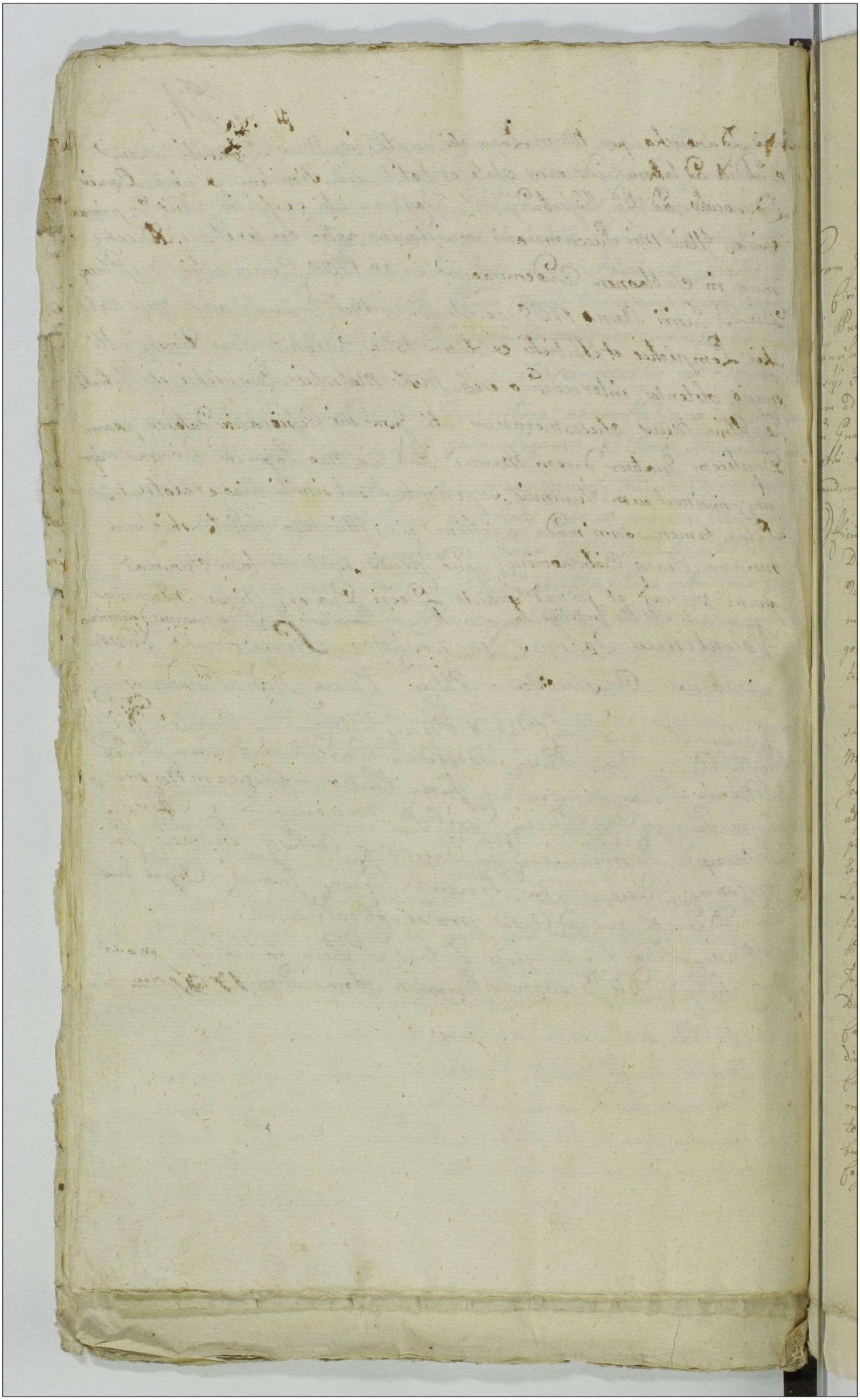

Actum in Fundo Bonorum Czachowko
Die Vigesima Tertia Mensis Novembris
Anno Domini 1791.

Coram JM. Petro Rudowski Camerario Terrestri et Commissario Civiliter Militario Palatinatus Plocensis.
In Praesentia Gsor Adami Sabbae Bini Nominis et Francisci Jezewskich, Martini Machcinski, Antonij Miodusky, Faustini Kosinski, ac Aliorum Plurimor Nobilium ad Actum Praesentem Congregator, Necnon Mlis Rni Gnalis Providi Antonii Russay de Umienino Nogietki Authi et Jurati ad Actum Praesentem Acclamandum Assumpti, et Eidem Adstantis.

Officium Infrascriptum Camerariale Trre Plocen Virtute Decreti Trris Plocen in Bilsko Die Sexta Mensis Octobris Anno Currenti Inter Gsos Jacobum Makomaski et Mariannam Chadzynska Invicem Conjuges Actt et Citt, Hyacinthum Chudzenski et Martiannam Obrebska Itidem Conjuges Parentes, Stanislaum et Martinum ~~Chudzynskie~~ Filios Chudzynskie, Actt et Citt ab Una et Gsos Laurentium Makomaski et Magdalenam Zoltowska Conjuges Josephum et Antonium Makomaskie Citt et Actt atque Mariannam de Klobukowskie Ultimi Nuptus Olim Gsi Alberti Klobukowski RR. Matrem Eorae Gni Makomaskich Citt Parte Ab Altera Lato, quo Mediante Condescensio Judicii aut Officii Camerarialis Trris Plocensis ad Fundum Praesentium Bonor Pro Die hodierna est Injuncta, Eoreque Decreto Judicio Condescensuro Data est Potestas Comportationem Documentor Causam Praesen Evincentium Praeviis Conscribendis et Subscribendis Summarijs Sibique ab Invicem Communicandis Praeviaq Super Realem Eorae Communicationem Comprobatione Juratoria Per Partes Sibi ab invicem Praestandam Injungendi, Quibus Comportatis et Sibi Communicatis Iisdemq Cognitis et Resolutis de Ademptione et Appropria-

tione

tione Fundos Inquirendi Investigandi, Inquisitio
neo Expediendi, Juramenta Ubi Debebuntur Exi
endi, Edivisionem Portium Peragendi, Solutio
nem Summas sui et à quo Debebuntur Dece
nendi, de Injurijs Damnis Violentijs ac Arri
busijs Partium Pretensionibus Inquirendi Inve
stigandi, Penas Super quo Interesse Edendi
Monificationem et Satisfactionem Omnimodam
Adinveniendi, Sausamque Presenden ad Sonsonta
Fnos et Madnum Partium, Nihil Intactum
Irresolutum Relinquendo finaliter Decidendi Di
judicandi et Moderandi, Fujus Judicij Sondicio
Decisioni Partes Ut Pareant Sub Pena Ba
nitionis Je Fno Presentio Sondnio Super Pe
Sontravenende Publicanda Est Intimation, Quo
circa Offm Presens et Requisitione Partis Pri
ginaliter Actoree ad Presentia Bona Sonde
scendens fundata Jurisdictione Sua, Partes
ad Somparendum Suo Foram Officio Ministeriali
Supra Je Acta Expunito Reclamare Intimand
Quibus et quidem Gsis Jacobo Makomaschy et
Marianna Chudzyńska Juvicem Sonjugibus et
Juris Sonsorte Je Absia Marili Act et Cst Per
sonalite, Gnosis Hyacintho Chudzyńsky et Ma
rianna Obrębska Juvicem Sonjugibus Parenti
bus Act et Cst, Per Maritum Suo et Sonstio
Sue Nomine Pltis, Gsis, Stanislao Actore et
Citato et Martino Actore filijs Chudzyńskie Per
Emus Gm Stanislaum Chudzyńsky Suo et Fratris
Sui Nomine Pltis, Gsis Laurentio Makomas
schi et Magdalena Zoltowska Juvicem Sonjugi
bus, tum Josepho et Antonio Makomaskie Cst
et Act, tum Gsa Mariannam de Ktobukowskie
Primi Olim Gi Andreee Makomasky Secundi
Exsosi Voti Olim Gi Andreee Ktobukowsky
Nec Citata Per Esas Gsis Antonium et Jose
phum Makomaskie, Tandem ad Affectationem
Partium Jdm Actum Presentio Sondnio Fne
Preparandee Facilionis Prosecutionis Causis ad
Diem 28. Mensis et Anni Presentium Recla
mare Ministeriali Injuncti, Advenientq Itaque
Conquisitionis Documentorum

Case

Eadem Die 28. Mensis et Anni fluentium Judicium Reassumpta Jurisdictione Sua, Partibusque Supra Expressis Comparentibus, ad Nexum Expuncti Decreti Trris Ploce ex quo Praesens fundata Jurisdictio, Partes ad Comportationem Documentorum Causam hanc Evincentium Praevijs Conscribendis et Subscribendis Summarijs, Stringit Idque In Instanti, ~~Comportarunt~~ Eaeque Partes et quae G. Jacobus Mahomaski Tantum Manifestationes Unam coram Actis Crea Ploce F. 4. Post Festum S. Antonij de Padua Anno 1738. Per Olim Nlem Nicolaum Mahomaski Olim Jacobi filium Olim Vero Nlis Joannis Mahomaski Steriliter Decessi fratrem, Jam autem Sui Comparentis Parentem Con Olim Nlem Andream Mahomaski fratrem Suum Germanum Comparentium Gsos Laurentij Josephi et Antonij Mahomaskich Parentem Rptu Sortis in Bonis Praesentibus Sittae Post Suprafatum Olim Nlem Joannem Mahomaski Jure Successivo devolutae et quae in hortis Totaliter, In Campis Vero Vix non Duarum Portionum Cum Inseminationibus Sibi Applicationis, Protestanti Autem aequali Successori Unius Partis et sine Inseminationibus Dimissionis, Rerum Mobilium Post Eunae fratrem Derelictae in Commodum Sui Conversionis, In Scripto Manuali Super Summam Viginti Tymphae et Edificio Labitali Post Parentes Devoluto Proanti Per Eunae Fratrem Exolutam Per Maandem Dato Puncti Ipsammet Aream Ubi hoc Edificium Extat ac si Sub Idem Pretium Subintrantem false Implicantem Nulliter adscriptionis Ideo de Nullitate Praemissi Scripti Interpositam, ~~Reproduxit~~, Alteram Per Se Comparentem adhaerendo Alterfatae Parentali Maoni In Contentis Referenter ad Eaeque Assertis Coram Eisce Actis Die 7. Mensis Maii Anno labenti Con Gsos Laurentium Josephum et Antonium Mahomaskie factam Reproduxit, Jam Vero Ise Gnosi Laurentius Josephus et Antonius Mahomasey Summarium Manifestationem Coram Actis Crea Ploce F. 4. Post Festa

Sole

238

Solennia Sacri Pentecosten Anno 1727. Per Nles Ja-
cobum Parentem Nicolaum et Andream Filios Ma-
homaskie Con. Gm Antonium Milewski ac Subditos
de Bonis Golejewo Rptu Denegationis Pascuorum
factam; tum Quietationem Manualem Per Nlem
Nicolaum Mahomaski In Rem Nlis Andreae Ma-
homaski de Rebus et Inventarijs Post Parentes
Derelictis In Czachowko Die 15. Julij Anno
1736. Datam, In se Continens Comportarunt, Et
Sibi Mutuo Communicarunt Siquidem Vero Gnosi Lau-
rentius Josephus et Antonius Mahomascy In Com-
portatione Per Gm Jacobum Mahomaski Subse-
cuta non Persistunt, ad Sufficientiorem Documen-
torum et Praesertim Quietationis Per Manifesta-
tionum Supra Assertam à Parte Olim Gnosi Ni-
colai Mahomaski factam Disputatae quovis
Modo ad Gm Jacobum Mahomaski Deventae Per
Eunae Subsequendam Urgent, Gsus Vero Jacobus
Mahomaski hancce Quietationem nullatenus apud
Se Existere Allegat et loco Sufficientioris Docu-
mentorum Comportationis ad Juramentum Se Se
Trahit Proinde Comprobent Ea Rotha Partes
Utraeque, = Quia Omnia Documenta ad Causam
Praesentem Se Se Referentia Realiter Compor-
tarunt et Praesertim G. Jacobus Mahomaski
Quia Altefatam Quietationem Tanquam apud
Ipsum Inexistentem Comportare nonvalet nec ubi-
nam Reperiri Valuerit notitiam habet = Idque
In Instanti, Tandem Rothisante Mrli hucce Ju-
ramenta Partes Utraeque Praestiterunt et quidem
G. Jacobus Mahomaski Suo Pro Interesse, Jam
Vero Gsus Laurentius Mahomaski Suo et fratrum
Suorum Nomine Satisfactione Igitur in Puncto
assopitae Communicationis Documentorum Per Partes
Utrasque adnisenda Judm Sortem In Bonis Prae-
sentibus Sittam quondam Nlis Jacobi Mahoma-
ski olim Nobilium Nicolai Andreae et Joannis Ma-
homaskich Parentis haereditariam Per Rem In Sta-
tilitate Decessus Olim Nlis Joannis Mahomaski
In Binas tantum Portiones Unam Per Caput

Nicolaj Fratris Natu majoris Nlem Jacobum Comparentem
Respicientem, alteram Per Caput Olim Nlis Andreae
in Capita Nobilium Laurentij Josephi et Antonij Stiles
Comparentium Makomaskich Cadentem Exdividen-
dam Arbitratur Ita ut Sui Divisoria et quidem
Nobilis Jacobus à Meridie et Oriente Solis, Jam Vero
Nobiles Laurentius Josephus et Antonius à Septen-
trione et Occidente Solis locanda tam in Areis,
hortis quam agris et Pratis Obtineant Praeter
Edificium Curiale, quod Robore Compositionis Inter
Olim Nles Nicolaum et Andream Makomaskie Par-
tium Parentes Subsequi agnitae, Totaliter Proprieta-
ti Gsos Laurentij Josephi et Antonij Makomaskich
Annectitur, In Ordine Itaque modo Supra tenorato
Perficiendae Exdivisionis Judm. Cum Memoratis Par-
tibus ad Revisionem Sortis Makomaszczyzna Se Se
Contulit, qua Peracta Aream Incipientem Se à Vi-
aculo ad Bona Gozdowo Tendenti, et finientem Circa
Lapides In loco humiliori à Meridie ad Septentrionem
Recte Positos Inter Viacula Unum à Meridie Cir-
ca Aream Szatanowizna, Alter a Septentrione Circa
Capita Agrorum locatos Sittam In aequali Medieta-
te Una à Meridie Pro Re Gnosi Jacobi altera à
Septentrione Pro Re Gsos Laurentij Josephi et Anto-
nij Makomaskich Exdivisit et Pallis Obsignavit
Cum autem In Divisorio Areae Gso Jacobo Cesso Edi-
ficium Curiale Supra Solosmet Gsos Laurentium
Josephum et Antonium Respicere Resolutum To-
taliter Manere Palpatur, Ideo Gratia Evacuati-
onis Divisorij Ejusdem Gnosi Jacobi Makomaskij
Judm hocce Edificium In Biennio ab Actu Praesen-
ti Per Gsos Laurentium Josephum et Antonium
Makomaskie Colligendum Disponit, In agris Vero
et Pratis Pessulas quondam Nobilis Jacobi Ma-
komaskij Avi hereditarias Metis Obsignatas Simi-
liter in Binas Partes Pro Re quidem Gsi Jacobi
a Meridie et Oriente Solis Unam, Pro Re Vero Gsos
Laurentij Josephi et Antonij ab Occidente et Se-
ptentrione Solis, Alteram, Dispartiendas Arbitrat.

Q...

Que Sic Per Judm Disputatis Gallis de Mandato Jud. ejs ad Evidentiam Partium Sunt Obsignate, Quarum In Objecta Violenta fundorum ademptione Partes Utraque non persistunt nec Eadem Per alteram Partem Subsequi Imputant, Particulas Quoque fundi nomine Per Sequationem Divisionis ante Verbaliter Constituti In nonnullis locis Utriusque Divisionis Restitutis Calpantur; Igitur Prehabita Presenti Divisionum Sequatione Judm Partes à Semel Ipsis Calatum Eandem se Pretendere Denuntiabit Et Castegoriam quoq; Intuitu Damnor et Violentiar Inter Partes Verbam Mediantibus Inquisitionibus Per Eadem Partes In Instanti Evidendis Revolvi Debere Arbitrando Interrogatoria Per Partes Trino et Quadruplo Duplicia Consone Conscribenda, Sibi Mutuo Communicanda, Testes in Eisdem Pari Numero Nominandos et Reciproce Subscribendos Precipit, Conscripserunt Et Post Communicationem Sibi Edita, Quibusq; Ibidem Assertorum Per Se Jam Veró Testium Ibidem Adstantium Parti Per Partem Subscriptionem Juramenta Super Juscorruptionem Testium Quo Jacobus Mahomaski Suo Consortio et Quorum Chudzyńskich, Jam Veró Quo Laurentius Mahomaski Suo Conjtio et Fratrum Suorum Nominibus In facie Judicii Sui Explevernt, et Inquisitionem Juam Pari Serie Testium Ediderunt, Quibus Judicium lectis et Per Singula Puncta Matura Deliberamine Instinatis Apprime Actoratum Quod Chudzyńskich tum Jacobi Mahomaski et Quo Consortio Contra Quod Mahomaskie Pronotum Resolvendo Cum ex Eisdem Inquisitionibus Inde Comperiatur Quod Laurentium Mahomaski Damna Plurima Tam Quo Chudzyńskim quam et Quo Jacobo Mahomaski Juvenaliji Pio et Presertim Quo Per Se Consulto Parte In Adoria Vicinorum Impulsio Intulisse, Bacava Tabulis Ville Communia Quod Hyacintho Chudzyński Modo Tenutario Notabilem Portionem In Szachowka Possidenti Propter Juvendavia Inseminationes Juxta Per Subsecutam Edictionem alie Parti Cessis, Importatas, Per quem facte Sunt Liquidolligendum Condemnandur.

Quae

1725

Ejusdem Denegasse, Annatas licet sp. Solodio
sui Tamen Utrum Ibidem Intra sent. Vel Ber
Eundem hic Impulsue Estiterint Inquisitis non enar
rat Tamen Probatur Oculisio Solodii Sui Januis Gri
Jacobi Mahomachy Propriae concussisse, Unam
Ejusd. Gri Jacobi Mahomachy Propriam In Villa
Gozdowo Divandidisse Meliagndeo in horto Et
Me Cultis Subjecta Patet Communi Sepe non
Distincto Contexisse, In Piscinam Gri Jacobi Maho-
machy Vasa Sua Piscatoria Gratia Et lauiendo
Piscium Imposuisse, Et fructu e Arboribus In
Domario Gri Jacobi Mahomachy Teretio aliquo
tia Decerpuisse, et frondeo Arborum fructiferd
prehisse, Consortem Ejusdem Grosi Laurentii Ma-
homachi sine Patabitionis Volatilium Suorum
et Damno ad Forestam Per Gm Hyacinthum Chu
drynsky Abacto Portophorium Ejusdem Gri Stanis
slai Chudrynsky advenisse, adveniendo Ibidem Pdcm
Ceritasse, Gso Stanislao Chudrynsky licet Circa
Invectionem Annatis Jcto Bombarde Inflictae
Convulneratione Enormem falce Minori Pdcis Gm
Josephum Mahomachy Causasse, Tamen Lane Convul-
neratione magis casualiter quam Malitiose Sub
secutam Ceteris se, Gm Stanislaum Chudrynsky de Ec
clesia Gozdoviensi ad Domum Sororis Pdcae Gri Jaco-
bi Mahomachy Consortis Inebriatum advenientem Et
Ratione Adolescentiae Gri Laurentij Mahomachi
Famulantis Et Ea Inebrietate Jocantis Per Eundem
Gm Chudrynsky Productionis, Per Omnes Gsos Maho
machos Citatos In Portophorio Gri Jacobi Mahomachi
Oppressum et Infestatum Esse, Vestigae Edunt
Ejusdem Gri Chudrynsky Per Eosd Gsos Laurentium
Josephum et Antonium Mahomachios Penitus In Jm
Ita Dilacerato Ceteris se, Pro Cuemisio Stragu
Violentiae et Damnis Inquisitione Detectis Jsdm
Eosd Gsos Laurentium et Mariannam
Kotowska Conjuges, Josephum et Antonium Mahoma
chios Infrascriptis Penis Subesse Declarat In Jan-
gendo Et Jta Citatis Turnim Fasti Plocen Superio
rem Die Duodecima Mensis Decembris Anno Cen
tesimo Vicesimo Ingrediatur Ejusque Sessionem Pri
dem Gri Laurentius Spatio Decem Dierum Sensim

Pars

Ejus Spatio Duor. Gsi Vero Josephus et Antonius Ma-
homasky Uterque Eor. Spatio Quinque Dierum
Sine Intermissione Continuent, et In Egressu de
Turri Gsi Laurentij Mahomasky Idem G. Laurentius
Mahomasky tam Pro Se, quam Sui Consortem In-
tercedendo, tumque Damna Per Se Illata Com-
pensando, Gsio Jacobo Mahomasky Poenam Du-
plicem, Hiacintho Chudzynsky Poenam Simpli-
cem, Jam autem Gso Stanislao Chudzynsky Poe-
nam Duplicem Quatuordecem Marcar. Polon.
Tum Gsi Josephus et Antonius Mahomasky In
Eoc. Gsi Laurentij Mahomasky Egressu Per
Decem Marcas Polonicales Gso Stanislao Chu-
dzynsky Solvant, Ad Actoratum Vero Gsor. Lau-
rentij Mahomasky et Magdalenae Zoltowska Con-
jugum Josephi et Antonij Mahomaskich Contra
Gsos Jacobum Mahomasky et Mariannam Chudzyn-
ska Conjuges tum Gsos Chudzynskie Institutum
Praemissis Inquisitionibus Gsi Jacobus Mahoma-
sky et Marianna Chudzynska Conjuges tum Hya-
cinthus Chudzynsky Quoniam In quopiam non redar-
guuntur Esse Rei a Poenalitate liberi Mittun-
tur, nonnisi Gsus Stanislaus Chudzynsky Pro In-
trusione famulantis Gsi Laurentij Mahoma-
sky In lutum et Ejus Colaphisatione Poenam Sim-
plicem Quatuordecem Marcar. Polon. Gso Lau-
rentio Mahomasky Domino famuli Sui Injuri-
am Vindicanti Locae In termino, nempe In
Egressu de Turri G. Laurentij Mahomasky
Enumeret. Fatturae Sunt Memoratae Partes Prae-
missa Coram Officio et Actis Crae Plocae Sub Poe-
na Banitionis In Casu Contraventionis Circa
Madnem faciendam tam quo ad non sessionem
Turricam, quam non Solutionem Marcarum Su-
per Parte Contraveniente Publicandae Decreti
Praesentis Vigore

Petrus Rudowsky Cameranus Terrestris
et Commissarius Civiliter bellicus Pllus Plocensis

Officium Praesens Crae Capitt. Plocens. ad
Oblationem

Oblationem Gsi Jacobi Malomawski Decrum
Condrle Infrascriptum in Bonis infernis nomi
nandis Inter partes Infra exarandae per Offm
Camerariale Trne Plocene platt Manuq Ejusd
Officii subscriptum reproducene ad acticandae
actisq Gsene Ingrossandae Suscepit in Tenore Se
quene (Inseratur) Originale vero Ejusd Decri cir
ca Acta Praesene est Relictum
In Cro Plocene Feria Quarta in Vigilia
Festi Immaculatae Conceptionis G. Mariae
Scilicet Die 7 Mensis 8bris Anno 1791.

Inter Gsos Malo-
mashie et Chudzyń-
shie ac Alia Per
offm Cameraniale Frsc
Ploce Latum

Decretum

1791.

In fundo Bonor Czachówko.

244

31/127

coram Actis Terrestribus praesentibus Palatinatus Cracoviensis personaliter comparens, Gnosus Sabinus Vincentius binominis Mankowski Dapiferida Podolie, olim Gnor Adalberti Mankowski et Theophile de Milieskie Coniugum filius, suo et Gnae Justinae de Machcinskie olim Gai Josephi Machcinski, cum Gna Marianna de Białowskie Consorte ejus, nunc Vidua superstite, procreata filia, olim verò Gnor Adalberti Machcinski et Rosae de Mitodrożkie, olim Gnor Joannis Mitodrowski, et Annae de Chylinskie, olim Gai Casimiri Chylinski stenuiter decessi, Sororis germanae Coniugum filia, itidem Coniugum Neptis, sui verò comparentis Consortis, tum Gnae Marianne Gai Andreae Kaminski, Hedvigis Gai cujusvis Nominis Zrelski, et Josephae Gai Mathaei Paprocki, Consortum, de Białowieyskie, olim Gnor Josephi Białowieyski, et Theophile de Machcinskie Coniugum filiarum, Sororum inter ipsas germanarum, praefatorum verò olim Gnorum Adalberti Machcinski, et Rosae de Mitodrożkie Coniugum Neptum, pro quar omnium ratihabitione cavet, de se praesentibus inscribit. Nomine Agens, tum Gnus Casimirus Mitodrowski olim Gai Adami Mitodrowski Camerarij Terrestris Plocensis cum Gna Rosalia Krzyżanowska Consorte Ejus nunc Vidua superstite prolificatus filius, olim verò Gnor Sigismundi Mitodrowski et Marianne de Chylinskie suprascripti olim

Gsi Casimiri Chylinski sterilis, Sororis germa=
nae, primarum praefati olim Gsi Sigismundi
Milodrowski, Secundar post Nuptiar olim Gsi
Martini Sulborski Consortis, in primo Matri=
monij Thoro Coniugum Nepos, suo, et Gsor
Stanislai, bonâ ratione mentis carentis, Ni=
colai, Josephi, et Catharinae Gsi Michaëlis
Kolczynski Consortis, Milodrowskich, Fratrum
et Sororis suor Germanorum, nec non Gsae Eli=
sabethis de Kaminskie, olim Gsor Petri Ka=
minski et Annae de Milodrowskie Coniu=
gum filiae, porrò praefatorum olim Gsor
Sigismundi Milodrowski et Mariannae
de Chylinskie Coniugum Neptis, Gsi verò
Adami Obrębski Consortis (: vigore Specialis
Plenipotentiae per eadem Gsam Obrębska co=
ram Actis Castrensibus Plocensibus, Feriâ
Sextâ, ante Festum Sancti Mathaei Aposto=
li Annô fluenti 1786 recognitae, et authen=
ticè reproductae, ad infrascripta recognoscen=
da sibi servientis :) pro quorum itidem rati=
habitione cavet, ac se praesentibus inscribit,
Nomine agens, deniq Gsus Lucas Sulborski
suprà Nominatorum olim Gsor Martini Sulborski
et Mariannae de Chylinskie in Secundo Ma=
trimonij voto Coniugum filius, olim verò Gsi
Stephani Sulborski in Caelibatu decessi fra=
ter germanus, Sani mentibus, corporibusq
existentes, Recedendo à Terris, districtibus,
Juribus, Jurisdictionibusq suis quibus
proprijs, et competentibus, se verò cum Suc=
cessoribus, ac Bonis suis omnibus, Jurisdi=
ctioni Judicij praesentis Terrestris Crac=
oviensis (: quò ad Actum hunc attinet :)
totaliter, et plenariè, incorporando, atq sub=
ijciendo, palam, liberè, ac per expressum reco=
gnoverunt

gnoverunt, et quilibet illorum seorsim suo pro in-
teresse recognovit. Quia ipsi, suo et quo supra
respective Nomine, Gsum Gabrielem de Chyliny
Kąty Chyliński, olim Gsorum Sigismundi Chy-
liński et Mariannæ de Lisowskie Conjugum
filium, suprascripti verò olim Gsi Casimiri
Chyliński steriliter vitâ functi, filiastrum
et Successorem legitimum, testamenti ultimæ
voluntatis Ejusdem olim Gsi Casimiri Chy-
liński Executorem, de Summa Duorum
Millium florenorum Poll Capitali, Testamen-
to præfato, de Actu et data Illius, in Bieńko-
wice, Die Quinta "Mensis" Julij, Annô Millesimô,
Septingentesimô, Quinquagesimô, Tertiô,
per sæpè memoratum olim Gsum Casimirum
Chyliński condito, et subscripto, Actis Ca-
strensibus Capitaneálibus Neócorcinen-
sibus, Feriâ Tertiâ, ante Festum "Sanctæ" Margare-
thæ Virginis et Martyris annô eôdem robora-
to, ad Actaq Castrensia Capitaneália Sande-
censia, Feriâ Secundâ, post Festum Sanctæ
Luciæ Virginis, Annô Millesimô, Septingen-
tesimô, Quinquagesimô, Octavô, per Oblatam
porrecto /: attestanteq Decreto paulò inferiùs
specificato :/ per Executores Juramento Cor-
porali comprobato, per Eundem "ob" Gsum Casi-
mirum Chyliński sterilem, respective sui
Recognoscentium, actorum, quorum respective
nomine agitur antecessoribus, legata, et ad sol-
vendum per Eundem sui Executorem disposita,
et coram Actis Officij Castrensis Capitane-
alis Sandecensis, Feriâ Secundâ, post Festum
Sanctorum Viti et Modesti Martyrum, Annô

Millesimô Septingentesimô Quinquagesimô Octavô, circa Manifestationem inzibidem factam, præsentata, et Sigillo Officij Ejusdem obsigillata, adpræsens verò per Eundem Gsum Gabrielem Chylinski, idq ex Summa certa per ipsum ab olim Mco Joanne Slaski Tribuno Palatinatûs Cracoviensis, de Bonis Boguciee levata, sibi Recognoscentibus (citra provisionem, uti à Summa modo quo suprà præsentata, et eousq obsigillata, non promeritam:) reàliter et effectivè enumerata, tum de puncto testamenti præfati, nec non tam de Decreto mentionato Officij Castrensis Capitaneàlis Sandecensis, inter antecessores sui Recognoscentium, ac præfatum Executorem et Successorem, atq alios, Feriâ Secundâ post Festum Sancti Martini Pontificis, Annô Millesimô, Septingentesimô, Quinquagesimô, Octavô, Remissionis ad Tribunal Regni Lublinense prolato, quam de Manifestationibus his binis, et quidem prima, coram Actis Castrensibus Capitaneàlibus Neocorcinensibus, Feriâ Quintâ, ante Festum Sanctorum Simonis et Judæ Apostolorum, altera Feriâ Secundâ, post Festum Sanctæ Luciæ Virginis, coram Actis Castrensibus Capitaneàlibus Sandecensibus, utrisq autem Annô quo suprà Millesimô, Septingentesimô, Quinquagesimô, Octavô, intuitu præmissorum illatis, quietant, liberumq et absolutum faciunt, præsentibus perpetuò, punctum Testamenti præfati ad præmissa tantum se se referens, nec non Decretum, Manifestationesq

tionesq' praeattacta in toto et totaliter suo et quo
supra respective Nomine, cassant, mortificant,
et annihilant aeviterne. Simulq' Bonis supra=
scripti olim Gzi Casimiri Chylinski Omni=
bus, mobilibus, et immobilibus, Summisq'
quibusvis pecuniarijs, fatis ejus relictis,
in manus praefati Gzi Gabrielis Chylin=
ski filiastri, et Successoris illius (idq' ad oblo=
quentiam Testamenti praefati:) abrenun=
tiarunt, et abdicarunt, prout abrenuntiant,
et abdicant praesentibus, nullumque Jus, et
interesse ad Substantiam ejusdem olim Gzi
Casimiri Chylinski habere volunt, et decla=
rant, imo respectu ejus modi Substantiae uni=
versae, sibi, ac Eis, quorum respective nomine
agitur, suisq', ac eorum Successoribus perpetu=
um imponunt silentium, hac sua praesenti
personali recognitione, ad praemissa mediante.
Nihilominus suprascripti Recognoscentes, et qui=
dem praefatus Gzus Sabinus Vincentius
Mańkowski suprascriptas Gzas Justinam
de Machcinskie Consortem Suam, tum Ma=
riannam Gzi Kaminski, Hedvigim Gzi
Zrelski et Josepham Gzi Paprocki Consor=
tes Białowieyskie Sorores inter ipsas germa=
nas, iam vero praedictus Gzus Casimirus
Miłodrowski praefatos Gzos Stanislaum Nico=
laum et Josephum atq' Catharinam Gzi Kol=
czyński Consortem Miłodrowskich fratres
et Sororem suos germanos, atq' Gzam Elisa=
betham de Kaminskie Obrębska ad appro=
bandum per ipsos supra recognitam Quieta=

tionem una cum abrenuntiatione, ad acta quivis authentica Regni perpetua in spatio dimidii Anni abhinc computandi, vel eorum Successores adducere, et personaliter statuere, ac ab eis, ut premissa exequantur efficere, se, ac suos Successores, de et super Bonis suis omnibus, prænominato Jro Chylinski Gabrieli et ipsius Successoribus, inscribunt, et obligant præsentibus, idq; sub damnis terrestribus simpliciter ab eq corporali Juramento taxandis, et ediccendis, per prædictos Recognoscentes Jros Sabinum Vincentium binominis Mankowski, et Casiminum Mitodrowski, Eorumq; Successores, suprascripto Jro Gabrieli Chylinski et ipsius Successoribus, in casu non præstitæ adductionis præfatæ pro tempore, et loco supra expressis, ad solvendum succumbendis. Ante præstitam verò ejusmodi adductionem, debebunt, et tenebuntur Jidem Recognoscentes Jri Sabinus Vincentius Mankowski et Casimirus Mitodrowski, prout se, ac suos Successores, de et super Bonis suis generaliter omnibus, cum missq; quibusvis pecuniarijs ubivis locorum habitis et habendis, præcipuè verò, et quidem prænominatus Jrus Mankowski super Bonis suis hereditarijs Villa Sobrna in Palatinatu et Districtu Plocensi iacentibus, iamq; præfatus Jrus Casimirus Mitodrowski, super suis hereditarijs

reditarijs Sortibus Bonorum Villarum Pru=
dzenia et Gorzechowa in Terra et Distri=
ctu Dobrinensi consistentium, supràscri=
pto Gzo Gabrieli Chylinski, et ipsius Suc=
cessoribus, inscribunt, et obligant praesenti=
bus, ipsum et ejus Successores, tam in
toto, quam in Parte, ab omni Impetitione
Juridica quarumcunq Personarum status,
sexus, et conditionis cujusvis existentium,
respectu praemissorum exoriunda, in omni
Judicio et Officio toties, quoties opus fu=
erit, tueri, defendere, evincere, et intercede=
re, indemnemq ipsum, et ejus Successo=
res indemnes reddere. Idq sub vadio Sum=
mae „Portioni„ quemlibet adducendum concernenti
correspondenti, atq sub alijs seorsivis et
specialibus damnis Terrestribus simplici=
ter absq corporali Juramento taxandis, et edi=
cendis, per eosdem Recognoscentes Gzos
Sabinum Vincentium Mankowski et Ca=
simirum Milodrowski, eorumq Successores
supràscripto Gzo Gabrieli Chylinski, et
ipsius Successoribus, in Casu non comple=
tionis praemissorum omnium et singulorum
tam in toto, quam in Parte toties, quoties
opus fuerit, ad solvendum succubendis, Pro
quibus quidem vadio et damnis praefatis
seorsivis, et specialibus taliter ad solvendum
succubitis, ac pro „re„ aliqua principali ex
praemissis non completa, complendisq ni=
hilomninus praemissis Citati existentes.

memorati Recognoscentes Gsi Sabinus Vincentius Marikowski et Casimirus Milodrowski, vel eorum Successores Citati, ad Instantiam saepe dicti Gsi Gabrielis Chylinski, sive ipsius Successorum, ad Judicium praesens Terrestre, vel Officium Castrense Capitaneale Cracoviensia, aut Judicium Tribunalitium Regni Lublinense. Extunc recedendo, ut supra, a Terris Districtibus, Juribus, Jurisdictionibusq suis quibusvis proprijs, et competentibus, severo cum Successoribus, ac Bonis suis omnibus, Jurisdictioni Judicij, seu Officij illius, ad quod ex praemissis vigore inscriptionis praesentis, suis cum Successoribus, citabuntur, quo ad respondendum, et inscriptioni praesenti in toto satisfaciendum, plenarie incorporando, atq subijciendo, in primo Citationis Termino, tanquam peremptorio stare, parere, respondere, pro vadioq praefato, Damnisq praemissis seorsivis, et specialibus, ac re ipsa principali, ex praemissis non completa, tam in toto, quam in Parte toties, quoties opus fuerit satisfacere debebunt, et tenebuntur, seq ac posteros suos obligant. Ipsum primum peremptorium Terminum, et alios omnes consequentes Causae ejusdem Terminos, semper peremptorios, vera infirmitate, pro majori, minorennitate Successorum, legatione intra, vel extra Regnum, servitio militari, ac ad munimenta, vel alijs quibusvis legalibus impedimentis

mentis et dilationibus non differendo, Ad quietationem ultra spatium quatuor Septimanarum, tam Judicij præsentis Terrestris Cracoviensis, quam Judicij Tribunalitij Regni Lublinensis, vel ultra Spatium duarum Septimanarum Officij præfati Castrensis Capitanealis Cracoviensis, dilationem sibi non recipiendo, nullasq motiones, appellationes, ac earum prosecutiones faciendo, ac præmissa omnia pœnis simplicibus, vel triplicatis evasionibus, fataljis Juris, præscriptione Terrestri, bello, conventioneq et alijs quibusvis Juris remedijs, et defensis non subterfugiendo præsenti Inscriptione ad præmissa omnia et singula mediante.

Actum Cracoviæ coram Actis Terrestribus Feriâ Quintâ post Festum Sancti Francisci Confessoris proximâ die scilicet Quinta Mensis Octobris Anno Domini Millesimo Septingentesimo Octuagesimo Sexto.

Thomas de Brzezie Russocki
Notarius Terris Palatt Cracov

Ex Actis Terrestribus
Palatus Crac. Extractus

Ludowski
Vice Notarius Terris
Subdelegatus Castr. Crac.
Juratus

Lectum per Ostaszewski

Successores olim Generosi
Casimiri Chylinski, Quum
Gabrielem Chylinski

Quietant
In Actis Trribus Crac.
Fa 5 pt Festum S. Fran-
cisci Confessoris pxa Ao Dni
1786

254

Actum in Castro Zaerocimensi Die Decima Octava Mensis Junij Anno Domini Millesimo, Septingentesimo, Nonagesimo, Primo.

132

Ad Officium Actaq. p. Senę Castrenę Capitt. Zaerocimensia pttet. Veniens Gsus Josephus Kądradzki Eodem Coram Offo et Actis ejus in et Contra Gsum Norbertum Kądradzki Fratrem Suum Germanum ex Sequentibus rationibus et Motivis quam Solennissime Maffatur, quia Suus Maffans ad Annum Quadragesimum ætatis Suæ sine quavis Participatione Substantiæ Parentalis exens, ex indeq. modo Sustentandæ Vitæ Orbatus, cum humiliter Gsum Antonium Kądradzki Parentem Suum deprecatus est, ut eidem modum vivendi provideret, Idemquoq. Gsus Antonius Kądradzki Parens Charissimus ad expostulationes Sui Maffantis sese inclinans, licet favore Sui Maffantis et Gnosi Norberti Kądradzki fratris Sui Germani ex Secundi Connubij Voto nempe ex Gsa Theodosia de Kanigowskie Primo Voto Gostomska Secundo Vero Charissimi Parentis Sui Maffantis Consorte pgeniti, Villam Kondraiec Szlachecki dictam in Palatinatu Plocensi Districtu Autem Plonscenę Cosistentem dimissurum se se obtulit, non alia tamen Conditione id se effectuaturum offerens nisi Suus Maffans Spopondisset Medietatem

pdictæ

pdictæ Villæ Kondraiec Szlachecki per Pa-
rentem dimittendæ statim Maffato per se resi-
gnandam Jure hæreditt et pro Pretio arbitra-
rie per Parentem Charissimum Constituto,
Fore ita ut Suus Maffans non plus Lucri
ex dimissione et Venditione illatferat, quam
Summam Duodecem Millium Flor. pott ad
quem finem totum hoc Opus dirigendo
quamvis ex Pretio pro exarata Villa Kon-
draiec Szlachecki in Summa Quadragin-
ta Millium flt pott Constituto, Major
Summa favore Sui Maffantis evenieba
ut tamen intentioni Parentalis Supra
præsæ Actis fiat et non Majorem Summam
quam Duodecem Millium flt pott Maffan
obtineat, Debitum Sui Maffantis Matri
iam antea pacificatum Sibiq Maanti
in Summa Trium Millium flt pott p
Charissimum Parentem exolutum, quam
etiam debitum Subalternæ Consortis Char-
simi Parentis iam per Maffatum in Sum-
ma Quatuor Millium Sexcentorum Quadra-
ginta Trium flt pott lævatum ad hanc
Villam Kondrajec applicatum, et ex Pre-
tio detruncatum extitit, per quæ pmissa
Suus Maans non Solum hæreditate Veru
etiam

etiam adequata Portione Jure Naturæ se Concernens Privatus tam ad in-eundas Transactiones Resignatoreas quam Quietationem de Pretio et Levationem non Proportionatæ Summæ per Parentem Suum Charissimum Authoritate Ejus Parentali Varijsq' Ipsius adhibitis Minationibus Coactus existit. Qua propter adhærendo Legibus Regni præcipue Constitutioni Anni Millesimi Septingentesimi Sexagesimi Octavi Transactiones etiamsi in forma Statuti et cum Omni Solennitate Subsecutas pro nullis declaranti, si in illis Lesio Juris Naturæ Coactioq' ex Parte Personarum quadam Authoritate gaudentium reperiantur de Nullitate Contractus Resignatæ Donationis Villæ Sæpedictæ Kondrajec Szlachecki et Quietationis de Pretio tanquam Jus Naturæ Ledentium et Compulsu a coactione Charissimi Parentis Subsecutarum Iteratis vicibus quam Solennissime Maffatur Offerendo se Summam Duodecim Millium fl. pol. ad Massam Constituendam Fortunæ Parentalis Suo tempore Comportaturum et equalem divisionem exoptaturum Fore.

Modzelewski

Legi Maruszewski

258

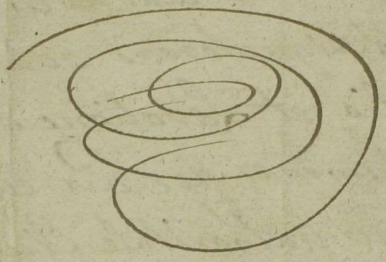

In Cro Tauze

Jesus Josephus
Kondradzki de Mal=
litate Donationis
Maffatur
Ao. 1791.

Offm praesens Exemplum Capitulo Plocensi ad Oblaonem Famati
Antonij Kuszlowski Maonem Infrascripti ex
Pte G. Josephi Kondracki Conc. G. Norbertum Kondra
cki Coram Actis Exemplum Sacrocimenum facti ex Ge
Actis Authe depromptam Reproducendum ad Acticam
Actisq praesentem Ingrossandam Suscepit in Tenore Sequ
Originale Episcopi Maonis seu Extractum circa Acta praesentium est Re
In Cro Plocensi fra 2da pt Tm S.S. et Indivi
duae Trinitatis praxa scilicet Die 20. Mensis
Junij ADVIII

Coram Actis praesentibus Terrestribus Palatinatûs Cracoviensis, personaliter comparens Gnus Sabinus Vincentius binominis Mańkowski Dapiferida Podoliae, nomine Gsor Franciscae, primarum olim Gsi Adalberti Obrębski, secundarum ad praesens nuptiarum Gsi Pauli Pęszyński Consortis (: vigore Specialis Plenipotentiae per ipsam coram Actis Castrensibus Capitaneálibus Plocensibus Feriâ Sextâ ante Festum Sancti Mathaei Apostoli, Annô volventi Millesimô Septingentesimô Octuagesimô Sextô recognitae, ad infrascripta recognoscenda sibi servientis, cujus tenor talis.

Actum in Castro Plocensi feriâ Sextâ ante festum Sancti Mathaei Apostoli, proximâ scilicet die Decimâ quintâ Mensis Septembris Annô Domini, Millesimô Septingentesimô Octuagesimô Sextô.

Coram Officio Actisque praesentibus Castrensibus Capitaneálibus Plocensibus personaliter comparentes Gsa Francisca Stawska, olim Josephi filia, ex olim Gsa Martianna Miłodrowska progenita, olim verò Gsor Sigismundi Miłodrowski, et Mariannae Chylińska neptis, primi olim Gsi Alberti Obrębski secundi ad praesens voti Gsi Pauli Pęszyński Consors, tum Elisabeth Kamińska olim Petri filia, ex olim Gsa Anna Miłodrowska progenita, olim verò eorundem Gsor Sigismundi Miłodrowski et Mariannae Chylińska itidem Neptis

Ssi Adami Obrębski Consors, Sorores inter se amitta=
les, utraeque Consortes, in assistentia eorundem
sui Maritorum Sanae personaliter Recedendo re=
cognoverunt quia ipse Mcos Sabinum Mańko=
wski Dapiferidem Podoliae, et Casimirum Miło=
drowski Camerarideum Terrestrem Plocensem, in suos
veros legitimos ac Speciales Plenipotentes, eli=
gunt, constituunt, inscribunt ac solenniter ordi=
nant, dantes et concedentes, eisdem Specialibus
Plenipotentibus suis, plenariam facultatem, et
omnimodam, absolutamq; potestatem, causam
intuitu vindicationis Successionis post olim
Gsum Casimirum Chylińskiego Recognoscen. Avum
steriliter vitâ functum, in se erga alios Consuc=
cessores devolutae, in quovis Judicio vel Officio
Regni, etiam in Imperio Caesareo cum quo inte=
rerit promovendi, processus instituendi, insti=
tutos ad finalem juris gradum deducendi, De=
creta suscipiendi, à contrariis motionem inter=
ponendi, juramenta attentandi, executiones
urgendi, Summas ex eadem Successione emican=
tes, seque Recognoscen. concernentes, ac Marcas
quasvis, Decretis quibusvis adjudicatas, et ad=
judicandas, levandi, de levatis nomine Reco=
gnoscentium quietandi, securitatemque
Summis eisdem prore Recognoscentium pro=
venien. in Bonis suis providen. quod si perso=
lutae non fuerint, rigores Decretorum extendendo

alios

alios Plenipotentes in locum sui, quò ad promoven=
das causas substituendi, cæteraque munia veros, et
legitimos Plenipotentes concernentia, debito legis
tractu et ordine peragendi, et exequendi promitten=
tes et inscribentes se Eædem Recognoscentes, quid
quid per prædictos Plenipotentes, actum, gestum con=
stitutumvè fuerit, pro rato grato firmo ac valido
suscepturas, et in nihilo contradicturas fore Quam
quidem plenipotentiam Eædem Recognoscentes,
ad determinium hujuscè causæ duraturam robur=
que suum ac valorem habituram volunt, ac præ=
sentibus declarant, præsentibus suis Recognitio=
nibus præmissa firmantibus. Legi Sikorski.
Ex Actis Castrensibus Capitaneatibus Plocensibus re=
scrum Sulkowski S. C. P. Locus Sigilli Castri Plocen=
sis. Cujus quidem Plenipotentiæ extractus authen=
ticus penes Acta præsentia Terrestria Crac. extre=
lictus: tum Gsi Annæ Mathiæ Wottarzewski
itidem Consortis, et Theressiæ Virginis Stawskich,
olim Gsi Josephi Stawski, cum olim Gsa Mar=
tianna de Mitodrowskie primarum olim Gsi
Casimiri Mieszkowski: à quibus tantum Reli=
gioius Adm Reverendus Stephanus in Sæculo
in Religione verò Xaverius Ordinis Carmeli=
tarum Discalceatorum Conventus Vesoloviæ
ad Crac. sibi professus processit: secundarum post=
hac nuptiarum præfati olim Gsi Josephi Stawski
Consorte legitima, in subalterno Matrimonij thoro

procreatarum filiarum, porrò olim Gsor Sigismundi Mitodrowski et Mariannæ de Chylińskie, olim Gsi Casimiri Chyliński steriliter vitâ functi Sororis germanæ primarum prædicti olim Gsi Sigismundi Mitodrowski, secundarum per post nuptiarum, olim Gsi Martini Sulborski Consortis in primo Matrimonii voto Conjugum Neptum, Sororum inter ipsas germanar, et post fata dictæ olim Gsæ Martiannæ de Mitodrowskie Stawska Matris ipsar desideratissimæ Successricum naturalium et legitimarum (: pro quarum ratihabitione cavet, ac se præsentibus inscribit :) agens. Sanus mente corporeque existens. Recedendo à Terris, Districtibus, juribus, jurisdictionibusque suis quibusvis propriis et competentibus, se verò cum Successoribus, ac Bonis suis omnibus, jurisdictioni Judicij præsentis Terrestris Cracoviensis (: quò ad actum hunc attinet :) totaliter, et plenariè incorporando, atq subijciendo, palam, liberè, ac per expressum recognovit. Quia ipse nomine quo suprà Gsum Gabrielem de Chyliny Kąty Chylińskie, olim Gsor Sigismundi Chyliński et Mariannæ de Lissowskie Conjugum filium, suprà scripti olim Gsi Casimiri Chyliński steriliter vitâ functi filiastrum germanum, et Successorem legitimum Testamenti ultimæ voluntatis ejusdem olim Gsi Casimiri Chyliński sterilis Executorem, de Summa Quingentorum Flr Pol, testamento præfato de Actu et

data

data illius in Bieńkowice, die Quinta, Mensis Julij Aô Millesimô Septingentesimô Quinquagesimô Tertiô per sæpè memoratum olim Gsum Casimirum Chylinski condito et subscripto, Actis Castrensibus Capitaneâlibus Neocorcinensibus, Feriâ tertiâ, ante Festum Sanctæ Margarethæ Virginis, et Martyris Annô eôdem roborato, ad Actaque Castrensia Capitaneâlia Sandecensia, Feriâ Secundâ post Festum S. Luciæ Virginis Annô, Millesimô Septingentesimô Quinquagesimô Octavô, per oblatam porrecto, /: attestantequè Decretô paulô infra specificato :/ per Executores juramento corporali comprobato per Eundem olim Gsum Casimirum Chylinski suprascriptæ olim Gsæ Martiannæ de Mitodrowskie Stawska, eârum quarum nomine agitur, Matri desideratissimæ, in supplementum et educationem ejus Liberorum legata, et ad solvendum per Eundem sui Executorem disposita, et coram Actis Officij Castrensis Capitaneâlis Sandecensis, Feriâ Secundâ, post Festum Sanctorum Viti et Modesti Martyrum, Annô Millesimô, Septingentesimô Quinquagesimô Octavô circa Manifestationem in ibidem factam præsentata, et Sigillo Officij ejusdem obsigillata, ad præsens, verò per eundem Gsum Gabrielem Chylinski, idque ex Summa certa per ipsum, ab olim Mco Joanne Slaski Tribuno Palatinatûs Cracoviensis

de Bonis Bogucice levata, ad manus sui Recognoscentis prointeresse earum, quarum nomine agitur, (citra provisionem uti à Summa modo quo suprà praesentata, et eousque obsigillata non promeritam) realiter et effective exoluta, tum de puncto Testamenti praefati, nec non, tam de Decreto mentionato Officij Castrensis Capitanealis Sandecensis inter Successores et Executores, praefati olim Gpi Casimiri Chylinski, Feriâ Secundâ, post Festum S. Martini Pontificis, Annô Millesimô Septingentesimô Quinquagesimô Octavô remissionis ad Tribunal Regni Lublinen. prolato, quam de Manifestationibus his binis, et quidem primâ, coram Actis Castr. Capitt. Neocorcinensibus, Feriâ Quintâ, ante Festum SS. Simonis et Judae Apostolorum, altera coram Actis Castr. Capitt. Sandecensibus, Feriâ Secundâ, post Festum Sanctae Luciae Virginis, utrisq. autem Annô quo suprà Millesimô Septingentesimô Quinquagesimô Octavô, intuitu praemissor. illatis quietat, dimittit, liberumq. et absolutum facit praesentibus perpetuo. Punctum Testamenti praefati ad praemissa tantum sese referens, jam verò Decretum Manifestationesq. praeallegata, in toto et totaliter nomine quo suprà, cassat, mortificat, et annihilat aeviterne. Simulq. Bonis suprascripti olim Gpi Casimiri Chylinski omnibus, mobilibus, et immobilibus, Summisq. quibusvis pecuniarijs fatis ejus relictis in manus praefati Gpi Gabrielis Chylinski filiaus

et

et Successoris illius (: idq; ad obloquentiam testa=
menti præfati :) nomine quo suprà abrenunciavit,
et abdicavit, prout abrenunciat et abdicat præsen=
tibus, nullumq; jus, et interesse ad substantiam
ejusdem olim Gsi Casimiri Chylinski Eas, quarum
nomine agitur, habituras vult et declarat, imò
respectu ejusmodi substantiæ universæ ipsis, ac
eàrum Successoribus perpetuum imponit silentium
hac sua præsenti personali recognitione ad præ=
missa mediante. Nihilominus suprascriptus Reco=
gnoscens Gsus Sabinus Vincentius Mańkowski se,
ac Suos Successores, de et super Bonis suis omnibus
prænominato Gso Gabrieli Chylinski et ipsius
Successoribus inscribit, et obligat præsentibus præ=
fatas Gsas Franciscam Gsi Pauli Peszyński,
Annam Gsi Matthiæ Woltarzewski Consortes, et
Theressiam Virginem Stawskie, Sorores inter ipsas
germanas, cum assistentia ipsis de lege incumbenti,
ad approbandum per ipsas suprà recognitam quie=
tationem, una cum abrenunciatione, ad Acta quæ=
vis authentica Regni perpetua, in spatio dimi=
dij Anni ab hinc computandi, vel eàrum Successo=
res adducere, et personaliter statuere, ac ab
eis, ut præmissa exequantur efficere, ante
præstitam verò ejusmodi adductionem debebit
et tenebit idem Recognoscens Gsus Sabinus
Vincentius Mańkowski prout se, ac suos Suc=
cessores, de et super Bonis suis omnibus Sum=
misque quibusvis pecuniarijs ubivis locorum ha=

bitis et habendis, præcipuè verò super Bonis Villæ Srebrna in Palatinatu et Districtu Plocensi jacentibus, suis, propriis, et hæreditarijs suprascripto Gso Gabrieli Chylinski et ipsius Successoribus inscribit, et obligat præsentibûs ipsum, et ejus Successores, tàm in toto, quàm in parte ab omni impetitione juridica quarumcunque Personarum statûs, sexûs, et conditionis cujusvis existentium, respectu præmissorum exoriunda, in omni Judicio et Officio, toties, quoties opus fuerit, tueri, defendere, evincere, et intercedere, indemnemq; ipsum, et ejus Successores indemnes reddere, idq; sub vadio Summæ Quingentor fl. pecuniæ comunis Polonicalis monetæ et numeri in Regno currentis, florenum quemlibet grossis Triginta, Polonicalibûs computando atq; sub damnis Terrestribus ad simplicem verbi assertionem sine corporali juramento taxandis, et edicendis per prædictum Recognoscentem Gnum Sabinum Vincentium Mańkowski, et ejus Successores, suprà scripto Gso Gabrieli Chylinski, et ipsius Successoribus, in casu tàm non præstitæ adductionis præfatæ pro tempore et loco suprà expressis, quàm non completionis præmissor omnium et singulorum tàm in toto, quàm in parte, toties, quoties opus fuerit,

ad

ad solvendum succumbendis. Pro quibus quidem vadio et damnis præfatis taliter ad solvendum succubitis, ac pro re aliqua principali ex præmissis non completa, complendisque nihilominus præmissis citatus existens memoratus Recognoscens Gnus Sabinus Vincentius Mańkowski, vel ejus Successores Citti, ad instantiam sæpedicti Gni Gabrielis Chylinski sive ipsius Successorum, ad Judicium præsens Terrestre, vel Officium Castrense Capitaneale Cracoviensia, aut Judicium Tribunalis Regni Lublinense. Ex tunc recedendo, ut supra, à Terris, Districtibus, juribus, jurisdictionibusq suis quibusvis propriis, et competentibus, se verò cum Successoribus, ac Bonis suis omnibus, Jurisdictioni Judicij seu Officij Illius, ad quod ex præmissis vigore inscriptionis præsentis citabitur, quò ad respondendum, et inscriptioni præsenti in toto satisfaciendum, plenariè incorporando, atq subijciendo, in primo citationis termino, tanquam peremptorio stare, parere, respondere, pro vadioq et damnis præfatis, ac re ipsa principali ex præmissis non completa, tam in toto, quam in parte toties, quoties opus fuerit, satisfacere debebit et tenebitur, seque ac posteros suos obligat Ipsum primum peremptorium terminum,

et alios omnes consequentes causæ ejusdem terminos semper peremptorios, vera infirmitate, pro majori, minorennitate Successorum, legatione intra vel extra Regnum, servitio militari, ac ad munimenta, vel alijs quibusvis legalibus impedimentis, et dilationibus, non differendo, ad quietationem ultra spatium quatuor septimanarum, tam Judicij præsentis Terrestris Cracoviæ, quam Judicij Tribunalitij Regni Lublinen. vel ultra spatium duarum septimanar. Officij præfati Castr. Capitt. Crac. dilationem sibi non recipiendo, nullasq. motiones, appellationes, ac earum prosecutiones faciendo, ac præmissa omnia pœnis simplicibus, vel triplicatis evasionibus, fatalijs juris, præscriptione Terrestri, bello, conventioneque, et alijs quibusvis juris remedijs, et defensis, non subterfugiendo, præsenti inscriptione ad præmissa omnia et singula mediante.

Actum Cracoviæ, coram Actis Terrestribus, Feriâ Quintâ, post Festum Sancti Francisci Confessoris

pxâ

136

proximâ die scilicet Quintâ Mensis Octobris, Annô Domini, Millesimô Septingentesimô Octuagesimô Sextô

Thomas de Brzezie Russocki Notarius Trris Palatt Cruc

Ex Actis Thrribus Palatg Crac Extractus

Pludowski
Vice Notarius Thrris
Subdlatg Castr Crac
Srtus

Sectt p Czyzowski

Officium Praesens Capitulo Plocensi ad Oblationem Mlis Rmi Generalis Providi Sebastiani Kmczali de Zwierzyniec Authi et Judicii Quietationem Infrascriptam pro re cujus interest Servienti coram Actis Tribus Cracoviensibus Authi Unitam ex Eisdem Actis Authi deprompta reproducenti reproducenti ad Acticanda Actisque praesentibus Ingrossandi suscepit in tenore tali. Inseratur. Originale Ejusdem Quietationis seu Extractus circa Acta praesentibus est Relicto

In Civitate Plocensi idque sub Celebratione Judicii Fra 4ta post Fm Scapularis Beatissimae Virginis Mariae proxima scilicet Die 20. Mensis Julij Anno Domini 1791.

Successores Dni Fra de Mitodrowskie Kaczka per sui Plenipotentem Gratum Cayliński

Quietand

In Actis Trib. Fra 5 post Fm S. Francisci Confessoris proxima Ao Dni 1786.

Inf

34 1790 241

Actum in Fundo Bonorum Knyszewic Feria Quarta in Crastino Festi Sanctae Annae Genetricis Gloriosissimae Virginis Mariae proxime scilicet die 27ma Mensis Julij Ao Domini 1790mo In Praesentia Nobilium Urbani Korzybski et Josephi Dzierzanowski tum MRDi Praevidi Nicolai Orlikowski de Arcelino Authentici et Jurati Actorum Ipsorum ad clamanz et eius adstantis. Officium Burgraliale nihil subscriptum minime stendo Legibus Regni de Peragendis Bonorum pure victorum Traditionibus Sanctis, adhaerendo Deino Judicij Inis Plocz Die trigesima Mensis Octobris Ao proxime elabso 1790 in Causis ex actoratu Josephi Bartholomaei Szatkowski et Angelae Agnieszewska Conjugum actorum cum Officialibus Sacrae Plocz prolato quo Deino in Fundamento Deini ejusdem Judicij Inis Plocz in Processu die 26ta Mensis Octobris Ao 1789 inter eosdem Josephum Szatkowskie Conjges actores et Josephum Mathiam Knyszewski ac alios Cives pte abolem promulgati Summam Inventor Plocz Pdi cum Provisione annuali ac Mariti re eorumdem Josephi Szatkowskich ab eosdem Josepho Mathia Knyszewski adjudicatum Condemnationis in Termino Satisfactorio mente ejusdem Decreti ad ea Manifestationem coram Actis Cred Plocz die 31ma Mensis Maij Ao elabso 1790 ex instantia eorumdem actorum dup hocce Josepho Knyszewski Civi obtenta repete non solutionis pdictae Summae Provisionis ac Mri obtenta uti post plenariam convictionem Traditio Sortis in Bonis Knyszewic Josephi Mathiae Knyszewski pure conveniti suo officio aut alio in eosdem Deino expresso est in Premissa Summa Provisione Mariti ac Praesupti re eorumdem Josephi Szatkowskich determinata Officium itaq ad requisitionem eorumdem Josephi Szatkowskich Conjugum ad Bonorum Superius in Actu expressa Condescendit jurisdictionem duarum vicinitatum in actu expressi fundavit qua fundata Partibus comparere coram suo Officio determinavit, quo in Termino Partes Josephus Bartholomaeus Szatkowski et Agnes Agnieszewska Conjges actores inter Josephum Mathiam Knyszewski Civem pure victum inter Officium tam Postulationi eorumdem actorum annuendo quam Josephi Mathiae Knyszewski peragendam Traditionem benevole admittit Officium assistente et Consentiente, ad hanc peragendam Traditionem Officium accepit hoc modo w Budynku mieszkalnym Jmci Pana Knyszewskiego Izbetka z Sionką dla Jmci Pani stwa Szatkowskich wyznaczonej, ktory Izbetce Pieca y Kuminka niemasz bez Okna tylko okno balikami zabite, przystępu upieczu chleba wolne pozwyczaj y na kuminie wizbie gotowania Jadła pozwala dla ktorym Jmci Knyszewski przeszkadzać niepowinien. Item W Stodole Starey szopami nawszchod y zachod Stojącey wyznaczaią dla Jmci Pani Szatkowskich Szyeck z Szopką wstępy y dyle postawiony stupy na ktorych iest wszyscko y szopa ob. podgnity, tego Szyecka iedno mieysce a Szopki drugie, Szopka do tego Szyecka przedyelowana stekami dilikami, nadszopa Szczytu niemasz

y pany Kozłow nadanku brak ktory poprawy y szerytu dania Jpan Kmicic
wski pozwany Obowiązuie się y przyrzeka klepisko do wspolnego mlocenia y
wszytku tak Jpanstwu Satkowskim iako y Panu Maiorowi Kmiczewskie
mu ozbrzegawiq wreszcie naprzelot zdmnieczek do Szopki Drzwi dwa
iedne zdania czek wszrzyuie drugie z Zertku zbycieka. powyzie natey
Stodole stare u Szopie tak ieden dobry nawgrzni dwa. W Ogrodzie zb
smnii Lichow między miedzami od Południa Jpa Pana Pawła Kmiczewskie
a od Kutnowy Jpa Pana Nikolaja Cyrmskiego przy miedzy Jm Pa Cyrm
skiego od Kutnowy Lich dwie Kartoflami obsianych iak się wzdłuż wyciąga
ią z tyczką aktowno podaią się, Ogrody wszytkie nabkat Szycieckie bez
przyczny są ogrodzone co ktore te Lichy sąpadaią. W Polu Ozimnym.
Zawsią ku Konybrowi na mieyscu zwanym Kozłowka naypierw Pluska
Stay trzygi Jęczmienia Zagonow dwa od wezgłowow do Drogi Czerwonskiey
ciągnie się między miedzami Jpa Panow Macieja Woyciecha Synow od Wschodu
a Pawła Kmiczewskich od Zachodu. Item przy Dwor Pluska zagonow dwa
Stay dwoygi Jęczmieniem obsiana brzeią zaś część iednego Staia ottogan
leży z tych dwoch między miedzami tychsamych iako wyżey. Item od Janiq
Konybskiey Pluska Stay dwoygi Jary ieden iedno Staie żyta a drugie ot tey
od wschodu przy wezgłowiach a zaś z Zachodu przy miedzy Jpana Mikołaia Cyrm
skiego Item w Wezgłowiach pod Czerwonską Granicą Pluska Jary ieden Stay ozimi
gi do Wezgłowiow ku Wschodowi ciągnąca się staią Pszenicą żytem a pod
torą ottogu między miedzami Panow Macieia od Południa a Południa Pawła
Kmiczewskich leżąca W Polu Jarzynnym na Smolnicach od Wsi ku Południowi
podaie się Pluska ieden Zagonow Sześć Stay Pszenicy do Drogi Plonskiey
iedno staie Jęczmieniem Drugie Prosem i pułtragona trzecie Jęczmieniem
Czwarte Grochem Piąte Owsem na Szostym owsa Jary ieden od Południa
podaie się między miedzami tychże iako Wyżey. W Polu Ugorowym na miey
scu Zwanym Zalwowym Pluska stay dwoygi Zagonow Dwa ieden Zagon
Jęczmieniem Zasiany a trzy podorane między miedzami tychże Jpana Kmicz
wskich iako Wyżey będąca. Item Pluska Zagonow Cztery stay Puttony iedno
staie Tatarka, a potstay Sasinku od drogi Plonskiey do Olszynki Ciągnąca
się między miedzami tychże iako wyżey Item Pluska stay dwoygi Zagonow
Sześć iedno staie Tatarką zasiane a nadniegim Ugor podorany między tychże
iako Wyżey miedzami leży od tegoż Gościeńca Plonskiego do Wezgłowiow
Ciągnąc

Item Pluska Stay Dwoygi Jarych Dwa lubo Zasiana Tatarką i Rzepnicą iednak bez Zasiewu ta Pluska dla Jchę Panstwa Szatkowskich Małżonkowo podaie się ktora od Gościnca Płonskiego poczyna się a między miedzami tychże Jchę Panów Kruszewskich iako Wyżey leży. Descro et adnotato tali modo statu tam aedificior horti quam agror et inseminationum hancce sortem in hoc statu adnotatam in Summa Promissa Originali Trecentor Florę Pol Provisionalibus Summis Marcis adiectis tumq processu in procentu a Summa Originali extenuationemq retentar Provisionum Marcar et Processus in actualem Possessionem horce Gsor Szatkowskich Conjugum dimittit et ad Intromittendum in hancce Possessionem eorce Gsor Szatkowskich Mlem offo suo adstanę cum duobus Nobilibus superius in actu expressis deputavit, qui Mlis voce sui Sonorosa Jn psenę hominum eosce Intromisit investivit et in pacifica possessione nemine impugnante nec Contradicente reliquit de quo suo offo fecit Relationem. Traditionis psenę Robore.

Valentinus Joannes in Koskowo Strzeszewski Burgrabius Castrensis Pltus Plocensis

Officium psens Crenę Capitl Plocens Officium ad oblationem Gsi Bartholomaei Szatkowski Traditionem Infrascram in Bonis Inferius Nominancę per offm Burgę Crenę Plocenę expeditam Manuq Ejus Subscriptam reproducenę ad Acticancę Actisq psenę ingressancę suscepit in tenore Sequenę (Inserat) originale Ejusce Tradionis Circa actu psenę Post Relictum.

Actum in Cro Plocenę feria Quinta post Festum Sancti Petri In Vinculis pxima Scilicet Die Quarta Mensę Augusti Ao 1791mo

Traditio Bonor. Kru
szewie p. Offm. Bl. Pho
cen. expedit.
Ao. 1791

1 GR SR

Actum in Castro Bobrovnicensi Feria Quinta post Dominicam Ramis Palmarum Quadragesimalem ut pote Die Vigesima Prima mensis Aprilis Anno Domini Millesimo Septingentesimo nonagesimo Primo.

Offum actaq pntenę Crenę Capitlo Bobrę Terre Dobrinenę ptr veniens Gnus Thomas Ostrowski porrexit offo pntenę ad acticanę Et actis hisce ad Ingrossanę obtulit Condnem Infrascram tenoris talis. Actum Petricoviae In Judicijs Ordinarijs Glibus Tribls Rni Feria Quinta pt Dcam Laetare Quadrlem pxa Die Scilicet Septima menę Aprilis Ao Dni Millmo Septingmo nonagmo Primo In Causa et actione Judiciaria Infrascra Primum In Judicijs Trnisq Communę Tribus Dobrinenę Dictus Lipnenę In Lipno Feria Tertia pt Dcam Reminiscere Quadrlem Scilicet Die Vigesima Secunda menę martij Anno nunc Currenę virtenę et Agitallo p Decnemq Judicij Illius Jnr Illres mcos Joannem Capneum Crenę Bobrę Ordinis Sti Stanislai Equitem p Comitijs Glibus ad pntens Varsaviae Celebralld ex Terra Dobrinenę Electum Nuncium Josephum Vexiliter Rypinenę Comissionis Civiliter Bellicae Tae Dobrinę Comissarium Lucam Pincernam Radziejovienę Fratres Jnr se grnos Osnialdwskie Joannem Pocillatorem Rypinę Comissionis Civiliter Bellicae Tae Dobrinę Comissarium Stanislaum Tribunum Dobrinę Fratres Grnos Kuczkowskie Lucam Piotrowski Subdapiferum et Camerarium Trrem Tae Dobrinę Joannem Aloisium Orlowski

Cmnium Gnlem Tae Dobrinę Michaelem Lukowski Vexilifer Equitatus Nationalis Joachimum Stanislaum et Valentinum Opriałdowskie Andream Franciscum et Joannem Rokickie Marcellum Białdwieski Thesaurariae Rypinę Antonium Patnum et Joannem Filiastr Chalińskie Josephum Chamiecki Capneum Dobrinenę Actis p Jllres Mcos Capneum Bobrę Vexilifer Rypę Osniałdowskie Joannem Kuczkowski Pocillatorem Rypinę tum Gnos Andream Franciscum et Joannem Rokickie suis et suprascrorum nnibus plr Jllres Mcos Paulum Paprocki Venatorem Dobrinę, Onuphrium Capneum Zbyszę Comissionis Civilis Bellicae Tae Dobrinę Comissarium Stanislaum Ensifer Rypinę Nicolaum et Thadaeum Thesaurariae Dobrinę Fratres Gnos Chełmickie Marianum et Joannem Kietkowskie Judiciae Tres Dobrinę Marcum et Josephum Zielińskie Pocillatoriae Rosanenę Thomam Comissionis Civilis Bellicae Terrae Dobrinenę Comissarium Joannem et Julium Cisiowskie Capneiae Starorypinę Paulum Chmielewski Cmnium Trrem Zawszkrzenę Nicolaum Ciołkowski Antonium Okoński et Antonium Białdskórski Cilt et Actis plr Gnos Michaelem Płaskowski et Franciscum Ryffiński Vices Regenę Trrem Dobrinę et Comissionis Civiliter Bellicae Tae Dobrinenę Regenę Josephum Męciński Cilt plr Gnos Leonardum Chmielewski Felicem Łukoski, Valentinum Jozefowicz Burgrę Crenę Plocenę, Jacobum Ligowski Burgrę Crenę Bobrę Cilt p Gr Jacobum Ligowski suo et eorum nne plr Gnos Constantinum Ciołkowski Casimirum Sniechowski Br Mochowa Tenutarium Possessorem Casimirum et Josephum Milddrowskie Cmnia Trres Plocenę Cilt p Macum Casimirum Milddrowski suo et eorum nne plr Gnos Antonium Sieciński Valentinum Marcellum et Gabrielem Turskie Stanislaum Christophorum Josephatum Valerianum Lucam Paulum, Valentinum et Thomam Paprockie. Lucam Borowski Joannem Adamum

Adamum Laurentium Parentem Patruum et Filiastros Zglenickie
Laurentium Jtię Zglenicki Joannem et Franciscum Smolińskie, Jose:
phum Chrzanowski, Thomam Kamiński Casimirum et Petrum Papro:
ckie Casimirum Łukoski, Franciscum Umiński Bartholomeum Ko:
zierowski episcopi nnis Gutowski Burgrę Crenę Plocenę Cilld ptr Jltrm
mum Bonaventuram Paprocki Pincernam et Comissionis Civili:
ter Bellicae Tie Dobrinę Comissarium Franciscum Machczyński Tribu:
num et Comissionis Civilis Bellicae Tie Dobrinenę Comissarium
Cilld et Actld ptr Mcos Antonium Nałęcz Tribunum Dobrinę
Cilld ptr Cajetanum Romocki Sae Rae Mttis Succamerarium Cilld
et Actld Jacobum Cmrium et Comissionis Civiliter Bellicae Tie Do:
brinenę Comissarium, Antonium Burgrę Crenę Bobrę Fratres Jnr
se Gnos Straszewskie Cilld Michaelem et Josephum Okoński
Cilld et Actld Petr et Martinum Czermińskie Cilld ptr An:
dream et Martinum Olszewskie Cilld Matheum Patruum
Franciscum Andream Filiastros Swięcickie Cilld Martinum et
Joannem Bobolecki Cilld Jacobum et Franciscum Dziczeń:
skie Joannem de Rojewo Rzepotarski Martinum de Szczuto:
wo Okoński Lucam Niekrasz. Melchiorem Laurentium An:
tonium Michaelem et Carolum Brzeskie Franciscum Jawor:
ski, Albertum Joannem et Petr Sulińskie, Simonem et Bar:
tholomeum Kisielewskie de Borzymino, Antonium et Joan:
nem Gronwaldy, Valentinum Bartholomeum et Stanislaum
Cetkowskie, Adalbertum Radomiński, Laurentium et Joan:
nem Bęklewskie Cilld. Gabrielem et Josephum Chlebowskie
Gabrielem Josephum Parentem Antonium et Bartholomeum
Filios Goyskie Cilld Adalbertum Machczyński Casimirum
et Stanislaum de Borzymino Zglenickie Adalbertum et Bar:
tholomeum Czuchorowskie Thomam Chodupski, Joannem de
Sutocin Czermiński, Valentinum Skulski, Joannem et An:
tonium Dobrskie Gaspar Jaziński Mathiam Kraszewski Ja:
cobum Miodulski Franciscum et Michaelem Malanowskie
Adalbertum de Kordyszewo Joannem de Pinino Olszewskie Cilld
ptr, Dominicum et Franciscum Ostrowskie Cilld Simonem

Potrzeski

Potrusski, Sawenium Skesski Cilld Beck Suldcki, adalbertu
Sieralowski Paulum et Joannem Struse Joannem Ulesp
andream antonium et Joannem Wiadrosskie Cilld p Gn An
dream Wiadrosski Paulum et Bartholomeum Xiżopósskie Jo
sephum et Adalbertum Wunowskie Nicolaum Zagrobski C
Jllrem et meos Thomam Thesaurarium et Comissionis Civil
ter Bellical Te Dobrinenę Comissarium Josephum notari
um Trew Dobrinę et Onuphrium Subjudicię Tres Dobrin
Frabes Jnr se Gnos Koziebrodzkie Cilld Gnos Paulum Gryb
Ull Joannem Sasrypinski Cilld Gn michaelem walisrewski
Cilld Gnos michaelem Franciscum et Stanislaum Bromir
Cilld plalds. Quo mediante quoniam ex pte Jllris et meor
Pauli Paprocki Venatoris Dobrinę, Onuphrij Chełmicki C
pitanei Ilzyrewiensę Comissarij Civiliter Bellicii Te Dobrinen
ac alior ordę Coactor nullus conę Jllrem meum Officiali
wski Capraeum Babę ac alios ejusdę Coactores ad Judicia
Sipienę citus solummodo ad Judicia Ryppinę institutis Jllr
in Judicio reponebat proinde eosdę Jllrem et meos Paprocki
et Chełmickie ac alios ordę Coactores Combinationem autoralis
non posse lucrari et Jnscriptionem Compartitionis a pte ad
versa quia Cilld pretendere declaratum pti vo Sypraseris Jllri
et meis Paprocki et Chełmicki nisi ac postmodum Jllris et meis
Paprocki et chełmicki ut se solummodo qua Cilli Jnscribant
Intimatum. Si quis autem meus Stanislaus Kuczkowski Tri
bunus Ryppinensę a promotione sui Cilld protunc Jllri in Judi
cio recepit, Idem solummodo Cilld ab Jllri meo Officiali Jllri
Capraeo Bobrowne et ejus Coactoribus promovendę determina
tum est ac hoc in puncto motio p pdem Cilld suum ad Judi
Jnpposita p Jllrid Judm non admissa Jn Attentionibus pdictor con
trovesijs pd agnitum Causę huic competens Forum et ampu
tatas ad Dictum Ryppinę Oppidum Remissionem Causę declarato
quę peccionem Jn Causa, motio similiter p pdem Cilld suum
ad Judm Jnpposita non admissa Jn Processione Jnquan
ubang

ultraq̃ ad mentem Jnor̃ et Querelar̃ educend̃ est adinventa. de
Conscriptiõ Jnrogatiõr et Commuicaõ eor̃q̃ Jurator̃ sup̃ non ap̃ti-
atione Testium exptõ ptibus Decta, et ꝯ loui ptõ Cilli ptẽ Cilli
um, ad Jud̃m appelaꝝ motiõ non admissa ꝑ Conscriptionem ꝑ ptẽ
Actis Jn ordine educend̃ Jnquiõnis Junctor̃ et eor̃q̃ ptõ Cilte Com-
muicaõnem receptionem q̃ per ptem Cilli hominc et oblatas re-
scriptionem, licet pars Cilta loco rescriptiõnis Junctor̃ et ptõ „adverse" Comu-
nicalis Jnun̄ conꝝ Illud Jud̃m de gravamine Jnstituli et conꝝ
ptẽ Actis ꝓtens ad Jud̃m directum Jn actis authis milli Illo Jn
Judicio reposuit tamen ꝙ Illud Jud̃m Causam Illalis pundum deci
sam et ex negotiõ Comitiator̃ emicanꝝ animadvertens non ob-
stantibus Illis precionibus contraventiõ ꝑ ptẽ Cilli Comissa
declarata et sup̃ eaꝝ pena Quadruples Quatuordecem marcar̃
Actis pro reptis Actis pro re võ Judicij Illius ꝑ medium extensa
et Jter Conscriptiõ eor̃q̃ Jnrogatiõr sub pena Jterate contra-
ventionis demandata motiõ ꝑ ptẽ Cilli ꝓter Illrem et meos
Horiebrodelie Jnrpolita non admissa Tanꝝ sup̃ eaꝝ ptẽ Cilli
eaꝝ puncta non Conscribenꝝ et non communicanꝝ pena con-
tris Quadruples Quatuordecem marcar̃ Judicio autem Illius
Medium Jrrogata atq̃ etiam Jter Conscriptio alte positor̃ Rit-
ctor̃ et Commuciõ sub amissiõne „beneficij" educenꝝ Jnquiõnis decisa
motiõ ꝑ ptẽ Actis Jnrpolita non admissa Si quidvõ pars eaꝝ
Cilta ꝓmissa puncta nec conscripserat nec communicaverat nec
se alteries ptis Jnquiõnibus Subicere obtulerat Idcirco eisq̃ Ad-
missio Beneficij educendæ Jnquiõnis declarata Jam autem pti
Actis hæc puncta Conscribenꝝ pti adverse Communicanꝝ.
Testes Connotanꝝ et super Jn corruptionem eor̃q̃ Jurtum explene
Satisfactio Sententiæ Judicij Illius adinventa ac Testium Indu
ctiõ adinquirenꝝ demandata ac hic motiõ ꝑ ptem Actis Jnr-
posita non admissa dum võ ꝓt eductas Jnquiõnes Jud̃r Illud
ad Lectionem eaꝝ condens ex eisq̃ lectis cum actibus Offis hoc
in puncto Conspontatis Compertum habuit Illrem meum Joannem
Oficialem Offii Capitum Crenꝝ Bobꝝ Ordinis Sti Stanislaj Equitem
a Cunabulis properum erga se Jncolam Sꝺ Bobrinꝝ animum
eumque existendo q̃ in ꝓtensione alicujus Publicæ in pace Pena

Punctionis

Functionis semper cum Dignitarijs et Incolis Terrae uti suis Concivi-
bus absq quibusvis alienienar Suffragiis Consilia Contulisse jam
autem expedita Functione nuntij de gestis et decisis in Comitiis
is Glibus Rni Publico In Comitiolis hic In Lipno agilla retulisse
se et ac Elapso mente Consequendae Functionis Nuntij In Ter-
ram Dobrinę adveniendo nulla praeparatoria violentum Conatum
praeferentia fecisse. Jam vo Illrem meum Franciscum Machczyn-
ski Tribunum Dobrinę et Comissarium Civiliter Bellicum ejusdem
Terrae ad huc a tempore revolutionis sub Nne Confederationis
in Rno nro practicatae Inclyto Nni Illrium meorum Osniałowskich
Invidiosum extasse, ab eoq olla meum Ludovicum Bernardum
bini Nnis Koziebrodzki Anteactum Subjudicem Trrem Dobrinę
conę Illrem meum Osniałowski Capneum Crenę Bobrę ut a
Functione nuncij arceat solicitasse eandęq menti nlium In-
vidiam conę Illrem meum Capneum ac si vellet Cervicibus
eorum quodam Jugum Imponere et paritatem nlittis Frangere seu
potius ad genus hominum et Statum vocilla Boiarę Impre-
sisse atq ab eo Incolas tam Terrae Dobrinę quam Pltus Plocenę
expostulatos esse hicq eundem Illrem meum Machczyński pri-
die Comitiolor ad oppidum Lipno advenisse cum nlibus ptis
Illri meo Capneo adversae Compotasse et ad explendos haustus
et Clamorosam Sanitatis apprecationem Incitasse et tempore Co-
mitiolor verba quidem turbidinem demonstrane ad nlitem Collo-
cutum esse ac alijs In Circumstantijs In Inquisitionibus Con-
textis Inculpatum extasse meum quoq Koziebrodzki Antea-
ctum Subjudicem Trrem Dobrinenę Congregata numerosa Caterva
nlium de Bonis Dyblin ad Wylardowo advenisse Ibidem meum
Paulum Paprocki Venatorem Dobrinę Urbaniter eos excepisse
et liberaliter tractasse potu vo obrutos nles conę Illrem meum
Capneum Comminaonem quandę declarasse tandem tam praetacta
olla meum Subjudicem qm meum Paprocki Venatorem Dobrinę
pridie Comitiolor ad Oppidum Lipno advenisse et nlitti
sibi adherenę liberales Indando dando potu se se praestasse

Ptkspe plēs in hospitio olim mū subjudicis conviviā cum Jthrēo
mauō Capneuō fuisse tunc exposita In forum cum Candelis et
potu quoq mensa cum Clamore convivasse In Ptcreuq ex plēs Jt-
tris mū Capnei Jtrēs Jtmisse eosq oppressisse et p eos olim mo
antracto subjudicii adhereuq plēs ex plē Jthris mū Capnei existun-
plēs Concussos fuisse jam autem ex hospitio mei Paprocki vene-
tis Dobrinq plēs bene compotatos In forum edivisse et Clamo-
se conq Jthrem mauō Capneum verba Cibrosa ptulisse In alli-
is quoq Principalium Civium hospitijs plūrēs tota nocte
bene convivasse et tempore Comitiorum Inebriatos fuisse mū
Nicolaum Chmielowski Thesaurarid Dobrinenq et Jthrēo meuō
Thomam Cipowski Comissarium Civiliter Bellicum Terre
Dobrinenq plēs conq Jthrēo mauō Capneuō p sua prolata
verba conuitasse et Convivia eisq fecisse. mauō Laubers
Chmielewski plēs ex plū Plocenq ad aliquot Decem Con-
gregasse et pt subsecuto Jthris mū Capnei convulnerāo:
nem de facto ptis sue Jactasse et impt taliter facturos
promisse Imminenq Comitiorum die olim mauō Koziebrodzki cum
mō Nicolaō Chmielowski ac alijs suis Principalibus Amicis tum
Cateris ptium sibi amicar adherenq Circa horam nonam cum
Jthris mauō Capneus ad oppidum Lipno advenisset ad Ecclesiam
se contulisse nundumq protunc ad hunc plm Lipno Jthrēo mauō
Suminski Succameranum Pō Dobrinq quem primum Dignitarium
extasse pt ingressum In Ecclesiam ptem olim mō Koziebrodzki
adherenq ptem Templi majori altari adjacenq occupasse et
non expectata missae Celebratione ac Sanctissimi ad Sacer-
dum de majori altari exportatione Clamorose aliquoties Ver-
bum vivat edidisse protunc Jthrēo mauō Capneuō Ecclesiam
advisse conq quem ptem adversari cum evaginato Framea
edita prius p mauō Nicolaum Chmielowski quidam voce pro-
nuisse In Fronte prospicienq Gros Leonardum Chmielewski Bar-
ge Cive Plocenq Julium Cipowski Nicolaum et Constan-
tinum Ciechowskie

Ciołkowskie Casimirum Miłdrowski Adalbertum Machczyn-
ski et Antonium Siecinski fuisse pro tunc Illrem meum Ca-
pitaneum p Gm Josephum Okonski convulneratum extasse
hunc autem tumultum ad verba Jmci Capnei Impossibiliter
Comitia celebrare ppter absenę Jmci Succamerarij adhuc
in Lipno non comparenę persvadentia cum Clamore Nli-
um Conatum Illri meo Capneo reducendi eos ad standa quen-
dam Boiary vocitatis obicienę edito emannatum esse ad
huc ptactum Gm Okonski ut vulnus Illri meo Osnialdski
vexilifero Ryppinę Comissario Civiliter Bellico Terne Dobrinę
Infligeret attentasse, Gm quoq Michaelem Bromirski
tum Gm Jacobum Ligowski Burgrę Crenę Robrę conę
Jmcum Capneum verba scomatica jecisse Itidęq ptactum
Gm Bromirski Illri meo Capneo vulnus Infligere voluis-
se Insuper ptactos Gros Okonskie et Laurentium Zgleni-
cki conę meum Lucam Piotrowski Subdapifer Dobrinenę
verba Cribrosa protulisse Illrem meum Capneum Jam
vulneratum de templo egredienę ad ptem sibi adherę ne
frameas evaginaret verba obsecrantia dixisse, tamen ex
pt egressum de templo Jmci Capnei adhuc aliquoties
ptem adversam conę ptem Jmci Capnei Frameas eva-
ginasse tandę advenienę Illri meo Succamerario Tie Dobri-
nenę pt adhibitos plurimos ad pacificandę Animos mo-
dos In Scamno medietatis Ecclesiae Consedente quem
pars Illris mei Capnei secuta est ptem adversam Co-
mitiola divisisse receptisq a Nlibus et factis etiam non
ptenę per Jmcum ~~Illrem meum~~ et Gm Machczynskie ac
si ad cognoscendę votor pluralitatem subscriptionibus
et his etiam in hospitiis subsecutis ex templo exi-
visse et loco Conotaonis votor maonem conę Illrem
meum Capneum

Capneum et ptem ejus Conscripsisse per ptem Autem
Illtis mei Capnei pt subsecutum in templo et subscriptum
conę violatores maonem com parataq Instructione Illtrem
meum Capneum et Illtrem meum Ignatium Dziatyński
Glem Regiminis Pedestris Exercitus Rni Electum esse obser
vatisq de lege observanę circa horam tertiam post me
ridianam „in hospitio„ se contulisse Ideo his attentis ac aliis circum
stantijs in Inquisitionibus Contentis non posse Infrascros
poenas evadere Sustentiaverat, Decernendo Quatenus Il
tris Maus Bonaventura Paprocki Pincerna Dobrinenę Co
missionis Civiliter Bellicae Pae Dobrinenę Comissarius lo
cum Praesidis circa Divisionem Comitiolorum occupans Jura
mentum a Constitutum pro tunc ac si mareschalco et
assessoribus recipiens p Inde in Capite Segregane
existens Turrim superiorem Cri Bobrę Fa Tertia pt Fe
sta solennia Sacri Pentecosten Ao Praesenę Ingrediretur Ses
sionemq ejus p spatium medij Anni continuaret et
expleret, nec non In egressu de Turri Mille marcas
pti actum seu ejus Plenti ab Illtri meo Capneo Consti
tutum Coram Actis Crenę Bobrę sub Rigore poenae Baonis
in Casu Contrnis publicanę solveret meus Paulus Pa
strzielewski Cmnus Trnis Zawskrzenę pro Conductione
Incolarum Pltus Ploanę pro Comitiolis ac Jactaone ex
facta jam In Comitiolis revolutione facienęq In post Com
minatione quatenus Ingrediretur Turrim Praetactam Cri
Bobrowę Fa Secunda pt Fm Sanctissimae Trinitatis An
no Praesenę eamęq p spatium Duarum Septimanarum Continu
eret et expleret In egressu de Turri marcas Quingentas Pol
sub Rigore supra expresso pti actum se potius Plenti

284

Illris mci Capnei coram Offo Crene Bobre exolveret Jan
auten Illris et mci Thomas Thesaurarius Dobrinene Comi
sarius Civiliter Bellicus Josephus Notarius Trris Dobrine
et Onuphrius Subjudicie Trris Dobrine Fratres Gmi Kozie
brodzki p peractis p olld mcum eor Parenten Inquionibus
detectis Inconvenientijs ac alijs ex circumstantijs In Illris
expssis quatenus in vim penar prlium cum fatis extin
ctar ac Crumenalium Duo millia marcar Polld pti
actld seu potius Plenti ab Jmco Capneo Constitutd Fe
ria Secunda pt Fm Nattis Sti Joannis Bptae Ao Crene
Coram Actis Crene Bobre unus ad alterum se se non refe
rendo sub rigore penae Baonis solverent et enumera
rent Illris quoq et mfici Nicolaus Chedmicki The
saurarie Dobrinene nomen mareschalci sub Tra
ctu Comitiolor In se assumens ac Thomas Cissowski
Comissarius Civiliter Bellicus Tae Dobrine pro Compo
tatione Nlibus suppeditata ac alijs circumstantijs
In Inquionibus expssis quatenus Turrim superio
rem Cri Bobre Ingredirent, Sessionenq ejus Incipien
do a Fra Secunda pt Fm Sanctor Petri et Pauli Aplor
Ao Currene p Spatium Duar Septimanar Conti
nuarent et explerent In egressu vo de Turri Qui
libet Illor marcas Quingentas Polld pti Actld si
ve Plenti ab Illri mco Capneo Constitutd Coram
Actis Crene Bobre sub Rigore penae Baonis exolve
rent mcus Paulus Paprocki Venator Dobrinene
pro Compotationibus Nlibus sibi addictis factis tam
Tri Bonis Wylazlowo quam in Oppido Lipno et va
riar

et variar Inconvenientiar In Inquisitione Contentar Cau-
satione ac alijs ex Circumstantijs fusius In Ibidem ex-
pressis quatenus Turrim eandem Superiorem Cri Bobrovae
Fa Secunda pt Fr Visitaonis Beatmae Virginis Ma-
riae Ao Pteriae Ingrediretur eiusq Sessionem Spatio
Duar Septimanar Continuaret et expleret necnon
In egressu de Turri Marcas Quingentas Polld pti
seu potius Plenti Illris mi Capnei sub Rigore pae-
nae Baonis Coram Suprascris actis exolveret Gri quoq
Leonardus Chmielewski Burgae Crenae Plocenae Nico-
laus et Constantinus Ciołkowscy Julius Cisowski
Capnei Staro-Rypinae Casimirus Miłdrowski Adalber-
tus Machoczyński Antonius Sieciński et Jacobus
Ligowski Burgae Crenae Bobrae eluendo suas In Inqui-
sitione expressas deviationes quatenus Turrim eandem Cri
Bobrae Feria Secunda pt Fr Sancti Laurentij martyris
Ao Pteriae Ingrediren eiusd Sessionem Spatio Duar
Septimanar Continuarentur et explerent In Egressu
vo de Turri quilibet Illor Vadia Caplia Duo pti sive
Plenti Illris mi Capnei sub altius expresso Rigore Coram
actis Crenae Bobrae Solveret Gus Michael Bromirski pro
Conaone tempore Comitiolor detestabilis Inconvenientiae
peractionis ac alia ex Circumstantia Inquisitionibus dete-
cta quatenus Ingrediretur Turrim Superiorem Cri Bobrae
Fa Secunda pt Fr Sti Martini Pontificis Ao Currenae eiusq
Sessionem Spatio Sex Septimanar Continuaret et ex-
pleret In Egressu autem de Turri mille marcas Polld
pti sive Plenti Illris mi Capnei Coram actis Crenae
Bobrae

Bobrę enumeretet Idq sub Rigore pœnæ Bãonis. Gnus
rephus okoński pro Convulneraõne Illris mci Capnei
alijs Impertinentijs quatenus Turrin Cri Bobrę Fa Sec
da pt Fm Omnium Sanctor Anno Pstenę Ingrediretur
ejusq Sessionem Inr stitio medij Anni Continuaret et
pleret In egressu vero de Turri Duo millia marcarum Pa
pti seu potius Plenti Illris mci Capnei sub Rigore p
næ Bãonis publicanę solveret. Quoniam vero Idę Gnus
Okoński de Gravi læsione conę mcum Lucam Piotrow
lub dapifer Dobrinenę ~~subsecutæ~~ facta Incusatus appa
it Ideo quatenus in Crino egressus de Turri modo
prascro decisæ Iter eanę Turrim Ingrediretur in Cujus
egressu ut vadia Duo Capla mco Piotrowski vel
ejus Plenti sub Rigore pœnæ Bãonis Coram Actis
Bobrę exolveret Statuerat, Gnus quoq Laurentius
nicki si quiq de diffamaõne Luprasiri mci Piotrow
extitit Incusatus, Ideo et eunę pœnaliter Sessio
nis Turricæ Fra Secunda pt Fm Stæ Catharinæ Virg
nis et martyris Inhoandæ Spatio Unius Septima
næ Continuandæ In egressu autem de eaę Soluõnis
pro pte mci Piotrowski vel ejus Plentis Coram Actis
Crenę Bobrę sub Rigore pœnæ Bãonis adimplę va
dij Caplis simplicis subire Censuerat. Illris autem
mcus Franciscus Machczyński Tribunus Dobrinenę et
Comissarius Civiliter Bellicus ejusq Terræ quatenus
pro excitaõne in Terra discordiarum ac ex Circumstantijs
in Inquisitionibus expssis Turrin Inferiorem Cri Bobrę Fra
secunda pt Fm Nattis Sti Joannis Bptæ Av Pstenę

Ingrediretur

Jngrediretur eiusq; sessionem p spatium Duodecim septima
nar continuaret et expleret nec non in egressu de Tur mar
cas Polld mille Jllri meo Caprneo seu eius Vrti sub Rigo
re pene Baonis coram actis Rene Bobe tam qua ad non ses
sionem Turris qm non solucionem mercar publicand exol:
veret. Jam vo omnes supram puribiles declaretj Jur:
ctim Judicio Jllj ut vadium simplex sub solito Rigore ex
Regro prenalium extendendo enumerent. Quantum autem adesset
punctum p pte alld com meum Josephum Horiebrodelu
Notarium Pnm Dobinene Jn Cittm com eumq ac Pres ejus de
la spetifice contentum fum alld Com Jllrem et mos Tha:
deum et Stanislaum michaelem et Onuphrium Comis:
sarium Civiliter Bellicum Chelmdie ac meos Ruthe:
nice Judicij Dobinej et Zielinskie Poalld Notarum Jn:
stitalld non temere egisse pte alld declaraverat. Quo vo
Jnterat oppensum p Jllres mos Opniald nskie ac Alios alld
rne Baonibus et Pnis cordq Civium scriptionis penalitter tum
Baonum ac Prior homicce eliminaonem Judm Jllud alten:
ta alld pti alld ex re non existente ad hoc Judm Prior
Jndecise pendentia non posse pte alld resolucionem Jmisser
lucran judicaverat quinimo futura Jn Cadentia hor Deci:
sionem determinaverat ac Pnos conservaverat. Jnquiony
pti alld extradendq Censuerat et actualiter extradiderat
a quo Decio per ptes utrasq; sclt Cilld et alld Ptes
ad Judm motio Jnposita est Admissa Causa et actione
cuiq Judiciaria modo Jmisso resoluta estante p eandq ad
missam motionem suum ad Judm deventa. Jn Prioq Jllq di:
dierno p Jnpositam circa Decium nunc alibi alld p ptes
utrasq suum ad Judm motionem conservato recte Jn Dies
bnam deveniene Jnsionemq Jn Regro Causar Jncarcerator
Omnium Palatinalld majoris Provincie Jntra alias Jn:
siones eorq in Regro Pa Sedia pti Pro Sanctor Trium Regum
psa Nempe Die Septima mene Januarij ac Ple Connokun Capitis
Jpro sede posita et ple Jllrium meor Joannis Caprei Bobie

Bobrę ordinis Sti Stanislai Equitis ac ex Terra Dobrinę ad comi-
tia Glis Varsaviensę Electi Nuntij Josephi Vexilliferi Rypinen-
comissionis Civiliter Bellicae Tę Dobrinę Comissarij Brat Gmer
Officialibus Clich aelld et Alior Comę Jlbres meos Paulum Ura-
lores Dobrinę Bonaventuras Sincenas Caprochiae Franciscum
macherynskii Tribunum et Comissionis Civiliter Bellicae Terr
Dobrinensę Comissarium ac Alios aelld procurata ipsorum
Judicij sui apparitoris publica acclamatione ad Judicandę ip-
sumpta. Si quidę pars aelld Ipsę in Prno non comparet
pti aelld Comparenę Prnumq sui absentiae uti ydicka pte
aelld disparenę Condrem obtinere permittit aut missionis
aelld Inhaerendo memoratae pten aelld justa sui hactenus
Condemnavit pluraquę sibi decerni expetiit cujus Postula-
tioni Judex Ipsens Ordine Ejdem Tribus Rni Petricoviensę Anno
endo approbato seqvasito Decto Prni Dobrinensę Die vigesima se-
unda mensę Martij ac Ipsę plato mutionibus et Prnis Con
Jd Decretum Indebite exportatis et Illatis ac motione nullis
Inpposita Cassatis Executionem ejusdę subsequendę ac Sati
dationem eidę Ipsensę sententiat tum poenas pro evocatione pr
situs extendendas appromittit Jdq sub poena Bannis adqua
publicandę mtis Rni Glis Brodis Thomas Bielaczinskii Judicij
sui apparitor additus essens Ipsalld Bannis poenam more
solito et praxi usitata publicatam Justtq et debitae Om
ium notitiae deductam esse sue coram Judicio retr pti qua
subsecuta Judex Causam hanc cum toto ejus effectu ac
ptibus ijdm pro facienda et debito Juris Ordine justa pti
ciplli legis pagenda Executione ad Inpassios Jlbres meos
Capneos remittendę censet ac eo fine decernit. Quatenus
Jlbres mei majoris Poloniae Glis, tum Siradiensę, Petricov
vieliensę, Lancicensę, Brestli cujae, Pradecensę, Plocensę, Rosaę
vensę, Gostyninensę Cochanowicensę, Wiskensę, Livensę, Varsaviensę
Visprodiensę Capnei seu potius Jlior Comissarij vel Burgr
aut Subdelegati Juvati ad primam ptis aelld Juvenem
requisitionem Decreti Ipsensę exhibitionem nullis obstantibus ip
positionibus faciant Indilatam de Bnis ptis aelld mune

disparensę

disparenę Executionem seu unus ex eis eandę Executionem sub pœ
nis conę renitentes Officiales sancitis faciat. Nemo vero eandę execu
onem Impugnare aut modo quovis propedire sub pœnis legibus
Rni descriptis audeat vel presumat Quantum denique Interest Actoris ptis
adversę disparenę pti Actoris Institutoris. Quoniam eadę Pars Citta
sua In Judicio non comparendo nec Tmum hodiernum attenta
do eosdę sui Actoris neglexisse ac beneficium Alterius promovendo
per eorę Actoris amisisse attendit. Proinde Judex Actoralis premis
sis in Casum abire declaratis pteq Actorea a quavis Impe
tione ptis Citta respu premissorum libera pronuntiata deviter
num hac In re Indicit Silentium Condnis pteneę vigore. Sta
wianowski manu propria. Locus Sigilli Petricoviensę Triblitij
Rni Legi Borzyszawski. Originale vero episcopę Circa acta Offi
pteneę est relictum.

Ex Actis Crenę Capitulo Bobrę
Tę Dobrinenę Rescriptum.

Joannes Grzebski
Cu

Legi Borowski

290

Offm praesens Crenae Capitulo Plocensi ad Oblaonem Gri Joannis Ostr
dni Extractum Condemnaonis in Jure Tribunali Rni Petricoviensi
Pte Inferius exaranae super Pte Inferius nominanae Obten
et Publicato ex Actis Crenae Bobrovnicensis Authenae emanat
reproducenae ad Acticanae Actisq praesenae Ingrossanae Subsequ
in Tenore Sequenae Originale Episcae Condemnaonis Extractus Circa
Acta praesenae est relicto

In Cro Plocensi fra 6ta pt Dm Jubilatae pxa scilicet Die 2
Mensis Maij A D 1791

Condnis Petricoviae ex
pte JJmm: Gniałdowskich
sup JJmm: Paprockie-
machczyński ac Alijs
Obtento

Oblata
1791

In Cro Bobrovnicensi

36150

Między Jchmościami Panami JP. Pawłem, niegdy śp. JP. Jana Zbyszyńskiego, z Niegdy śp. Zofią Kurzątkowskiey spłodzonym Synem, z iedney, a Jmć Panem Stanisławem także Zbyszyńskim Braćią Między sobą rodzonemi Części na Dobrach Zbyszynie Obrokach y Zbyszynie Gaiewicach wPodstarościm Płockim Powiecie Płońskim leżących wspólnie Dziedzicami z drugiey strony, stała Niniejsza Kompanacya czyli wieczyście trwałe między Niemi Ugodzenie w ten niżey opisany sposob y otym, iż JP. Stanisław Brat JP. Pawła młodszy, nabywszy Dziedzictwa Części od Witt JP. Rozalij niegdy śP. JP. Mateusza Zbyszyńskiego Corki, Witt JP. Ignacego Osieckiego Pod Cz. Płockiego Matżonki, Części na tychże Dobrach Zbyszynie Obrokach, y Zbyszynie Gaiewicach Prawem Natury po Oycu na Nią spadłey Dziedzictwi, wPossessyi Zostawney tegoż Jmć Pana Pawła Zbyszyńskiego Bratanicey, za Summę Pięć Dziesięcy Złt. Pol. y Porękawicznego Cześć. Złt. Dziesięć ugodzoney, więc Części JP. Stanisła Zbyszyńskiego Zachowuiąc Braterską Przyiaźń a pragnąc Jey Mieć nienaruszoną y Zostawać wspólnością tychże Części od Witt Osieckiey nabytych chcą Mieć wspólnie Uczestnikiem, y Aby Zostawał w Dziedzictwie pozwala, takowe między sobą czymiąc postanowienie, Nayprzod ponieważ JP. Paweł Zbyszyński należey części przez JP. Stanisława Zbyszyńskiego Brata od Witt Osieckiey nabytey Zboże rożnego rodzaiu posiał, y Cała Część na Dobrach Zbyszynie Obrokach zasiana, więc każdego rodzaiu Zboża ztey Części Snopami zarowno które wSnopy wiązane będzie, a zaś które grabione wkupkach Dzielić się z JP. Stanisławem przyrzeka, do którego to zbiory Części zboża Obydwa Bracia wspólny koszt toiyć maią y zarowno przykładać się po Zbiorze którego y rownym Między sobą Podziale, takowy maią między sobą uczynić. Gruntu zaman, y Nabychmiast stanowią, wten ich ob. iż JP. Paweł Zbyszyński Swoią Część Dziedziczną wktorey zostaie Possessyi iak zdawna na Winnym Obmiedzowaniu zostawata y będzie Winna, wPossessyą Jmć Panu Stanisławowi Bratu odda, y Jemu nego rządzenia się dopuści, zaś wzaiemnie Jmć Pan Stanisław Zbyszyński, Jmć Pan Stanisł Pawłowi Zbyszyńskiemu całey iakową nabyt od Witt Osieckiey odstąpi, y iuż na Zimę Jmć Pan Stanisław Zbyszyński na Części sobie od JP. Pawła odstąpioney y odstąpić Winney, a Jmć Pan Paweł na Części przez Jmć Pana Stanisława od Witt Osieckiey nabytych zasiewaí bez Naymnieyszey Zawady Drugiemu przeszkody będą że zaś na Siedlisku od Witt Osieckiey Budowli do Gospodarstwa potrzebney niemasz, więc pomienieni Jchmość Panowie Bracia iakowe teraz Swoie maią, każdy w Swoim Siedlisku ma, y używać Swego bez Naymnieyszey Jeden Drugiemu przeszkody, Budynek Mieszkalny Stary na Siedlisku Witt Osieckiey stoiący, do którego JP. Paweł w Zastawney maiąc Possessyi Izdebkę przystawić, y Dwa Chlewki zdawna są, Jmchlerek zaś zbey Części Witt Osieckiey czyli Siedliska rozebrawszy y przy Drodze Brzeskiey na Swoiey Części Budowę, iaka iest wystawiona z Drzewa zaś kupnego Karczemką przy tey samey Drodze wybudował, która zabiera tak gruntu JP. Stanisława od Witt Osieckiey nabytego, iako też Części Jmć Pana Pawła która po Zbiorze Zboża na Osobę JP. Stanisława przypadnie, Więc Budynek takowy Mieszkalny JP. Stanisławowi Należeć będzie, y Chlewków do Niego Dwa iak są wSwoim Oporządzeniu, ze Jmchlerka zaś przy Drodze iako wyżey Budowę wystawioną JP. Paweł zebrać deklaruie, y na Swoy pożytek Drzewo obrócić wolno mu będzie, Karczemka że Gruntu tak JP. Stanisława od Witt Osieckiey nabytego, iakoteż y JP. Pawła który po Zbiorze Zboża z Pola Jmć Pu Stanisławowi należeć będzie, Komorą y Chlewem zabiera, Więc JP. Paweł takową Komorę y Chlew na rekwizycyą JP. Stanisława także zbierzey Jemu Wolny od takowey Budowy Grunt w Possessyą odda, Jmchlerek przez JP. Pawła w Siedlisku Jego postawiony, y trochę Siedliska Witt Osieckiey zabieraiący, niemiey Stodołka na Siedlisku Jego postawiony, y trochę Siedliska Witt Osieckiey zabieraiący, niemiey Stodołka na Siedlisku JP. Pawła stoiąca, a Sąsiek w Siedlisko Witt Osieckiey wcumięty, więc ele JP. Pawła tak Jmchlerek iako y Stodoła z Wymienionym Sąsiekiem bez Naymnieyszey JP. Stanisława przeszkody Należeć maią, Ogrodem Na Warzywo do tegoż Siedliska Witt Osieckiey należącym, wspólnie podzielić się maią, y Rytem maiącym toki Warszaw. pułtorma włóczności Przyiaciół rozmierzyć, obmiedzować, a odkąd komu z Jchmościów Kompanuiących się co przypadnie, y iak która Strona w Possessyą Swoią odbierze tak Wiecznemi Czasy y z Sukcessorami Swemi do tey Części Należeć będzie, Oparć tych Części do Skarbu Koronnego należącą, Obydwie Strony Składkę złożywszy opłacać, Winni są Podymne zaś iakowy kto posiada Dom y wSwoią bierze Possessyą do Niego zakładowego Domu wypłacać będzie powinnością, Gdyby zaś Stronom takową Kompanacyą czyli postanowienie Między sobą zawieraiącym, lub Ich Sukcessorom, podobało się Budynki Swoie z Siedliska na Siedlisko które iakowe po Zbiorze Zboża tegorocznym komu przypadnie przenosić, takowe za dobrowolnym Umowieniem, y nato Obydwoch Stron zezwoleniem Wolno każdemu będzie, Ponieważ Dziatów na Zbyszynie Gaiewicach puste zwanych Niemak, y Gronta zarosłe Chrostem leżą, więc gdy kiedy podział takowych nastąpi Część która Strona teraz Odbierze wSwoią Possessyą, do tey przyłączą

zostaną

zostaną, y używać wraz z Sukcessorami Swemi onych będą Zapisy Summ iakieżkolwiek Kon
przez którą Stronę są zapisane, y prawem Natury czyli Sprawiedliwem należą lub iakowych kto z
Mościow Kompalanuiących się zaciągnął nienależących Dzielnikach y Grontach iakowe kto miał do Cz
Niniejszey zamiany w Rossyi Swoiey, lecz które teraz oną dzie do tey regulować się będą wy
Nią przeniesione zostaną, y będą Winne do wypłacenia Strony przyznaną a Sukcessorowie tego
przeczyć niebędą Mocni, a gdy Strony Niniejszą Ugodę w tych Punktach Między Sobą uczynitey, y k
kowy zamian wyrażonych części Sprawiły, Więc połowę Summy za Szacunek części Wiett Osi
ustanowioney, z Pięciu Tysięcy Złt. y Porządkowego część Złt. Dziesięć to iest Złt. Pol. Dwa Tys
Pięć set Dziewięćdziesiąt wynoszącey, JP. Paweł na Siebie przyiąć, y Wiett Osiechiey wyliczyć ce
Obowiązanym, a że Jmć Pan Paweł Sam przez się nabywaiąc przelotu Prawa Zastawy od Schmo
Panow Pilitowskich tey części Wiett Osiechiey tym to Sukcessorom niegdy Jana Pilitowskiego P
przed Zastawy którą miał niegdy Jan Pilitowski od Mateusza Zbyszynskiego Oyca Wiett Osiech
zeznaną, w Roku 1738. przed Aktami Grodu Płockiego w Poniedziałek to iest na zaiutrz po S. Ma
rzacie Złt Pol. Pięć set, Niemiey Pretensyi tym to Sukcessorom niegdy Jana Pilitowskiego za
paracya y wystawienie Budowy Złt. Sześć dziesiąt, tudzież na Wypławę Pachołków Złt Dwie
ścia, podług Kompalanacyi w Roku 1772. Dnia 12go Mca Lipca w Wyszynie Między temi S
cessorami niegdy Jana Pilitowskiego żiiącey a JP. Pawłem drugiey Strony zawarty wypła
y Kwit z Cessyą na Osobę Swoią w Płońsku Roku iako wyżey 1772. w sobotę S. Piotra y Pawła
Aktami Wiytowskiemi odzymał, którą polikwidowawszy wynosi wzmiankowanego przez Jmć Pana Paw
wypłaconego Sukcessorom niegdy Jana Pilitowskiego ztey części Wiett Osiechiey Długu Złt Pol Pię
set Osmdziesiąt, którego to JP. Pawła gdy JP. Stanisław przyimuie do wspólnego tey części D
Wiett Osiechiey nabytey podług Niniejszey Kompalanacyi wraz z Sobą Wziąłu, więc powrocenia
połowy tey Summy Złt Pięciu set Osmdziesiąt to iest Złt Dwieście Dziewięćdziesiąt JP Pawłowi
Stanisław okazuie się bydź Obowiązanym, a drugą połowę JP. Paweł na siebie przyimuie, gdy
wiem tenże JP. Paweł nabywaiąc Prawa Zastawy y wszelkich po wyżey wzmiankowanych
Pretensyi, od tegoż JP Stanisława zaciągnął Naymniey Złt Pol Osmdziesiąt y Osm, Niemiey ode
od Sukcessorow niegdy Jana Pilitowskiego za niepostawienie Hodoty którą był niegdy Jan Pilit
skii postawić obowiązał się Złt Przydzieści Osm, tudzież danego pożkawiznego Wiett Osiech
Złt. sto osmdziesiąt, Połowę takowego wynoszącego Złt Dziewięćdziesiąt, ~~iakoby temu~~ które to
Pretensye Jmć Pana Stanisława do JP Pawła Miane wynoszą Summę Złt. Dwieście Sześ
ście, więc wytrąciwszy takowe JP. Stanisław z Summy iako wyżey Złt Dwuch set Dziewięć
siąt iakoby temu JP. Pawłowi Winney pozostaie temuż JP. Pawłowi od JP. Stanisława
Należytości Złt Siedmdziesiąt y Cztery, którą to Kwotę JP. Stanisław JP. Pawłowi winnym za
ić bierze na Siebie Obowiązek, że ieżeli JP. Paweł powrocenia sobie przez JP. Stanisława
sto Dwadzieścia Pięć, iakoby przez Siebie Sukcessorom niegdy Jana Pilitowskiego zte
Wiett Osiechiey wypłaconey żąda, y Kwit wraz z Cessyą w Płońsku iako wyżey przez Sukc
owo niegdy Jana Pilitowskiego na Osobę Swoią zeznany składa, gdy iednak w tym Punkcie
nie okazuie się iawnie iż te Złt sto Dwadzieścia pięć, tę części Wiett Osiechiey obowiązaną do po
cenia takowey Summy mieć chce, ponieważ JP. Paweł Originalney Zastawy niegdy JP. Mateusza
Zbyszynskiego Wiett Osiechiey Oyca na Osobę JP. Jana Zbyszynskiego kompalanuiących Oyca
zeznaney nieskłada, y że Jenże Jan Zbyszynski niegdy Janowi Pilitowskiemu takowey Zastaw
uczynił przelot niedowodzi, tylko że te sto Dwadzieścia y Pięć Złt. z gruntu JP. Mateusza Zbysz
skiego Sukcessorom Jana Pilitowskiego bydź Winne w takowym Punkcie iest wymienion
dla których to niedostatku Dokumentow Okazuie się tę części tę Summą wątpliwą obcią
nienależycie, Więc gdy okaże JP Paweł Zbyszynski Zastaw Originalną przez niegdy Sp
Mateusza Zbyszynskiego zeznaną, y translatuią przez tegoż Jana Zbyszynskiego na Osobę
gdy Jana Pilitowskiego uczynioną, połowę takowey Summy Złt sto Dwadzieścia y
cia to iest Złt Sześćdziesiąt y Dwa grosze Piętnaście, powrocić JP. Pawłowi iest obo
wany, y wypłacić JP. Stanisław przyrzeka, po naznaczonej więc Niniejszey nadziei

Dziesięcy

Dzisieyszym Między Obiema Stronami Komplanacyi, y dobrowolnym ugodzeniu się, iako wszystkie wyrazy wteyże wytchnięte, y do dotrzymania przez Obydwie Strony przyięte, Winne bydz dopełnione, tak gdyby ktora Strona Naymieyszego Punktu dopełnić niechciała, y Uskutecznić zbraniała się, tedy zapozwana Strona przeciwna, od Strony dopełnić Usiłuiącey do iakiegoż bądz Sądu, nietylko Karze Prawem oznaczoney za niedotrzymanie iakiegożkolwiek w Ninieyszey Komplanacyi wyrazu popaść winną zapisuie się, ale y onże Uskutecznić bierze na siebie Obowiązek, a iako wszystkie Punkta w takowey Komplanacyi Umieszczone dotrzymać y dopełnić sami Między sobą przyrzekaią, tak cokolwiek przez Nich przyięto Winno bydz y przez Sukcessorow dopełniono Obowiązuią Onych, tęż Komplanacyą czyli Zamian Między sobą uczyniony Rękami Własnemi przy Przytomności Przyiaciół podpisawszy, do Akt właściwych tego Woiewodztwa w ktorym Dobra Zbyszyno Otroki zwane leżą podać, w Oneż słowo w słowo umieścić, y Przytomnością swoią przy Roboracyi stwierdzić Winnemi Zapisuią się. Działo się w Naborowcu Dnia 22go Mca Czerwca Roku Panskiego 1791go.

Paweł Zbyszyński Ręką trzymaną X

Stanisław Zbyszynsky

Wła Zembrzuski WZZmp Przyiaciel Przytomny

W. Zembrzuski przytym będący mp

Andrzey Osiecki Przyiaciel przytomny.

mpria

Offm praesens Castrensis Capit. Plecensis ad Oblatednem S. Josephi Zbyszyński Complanatednem infrascriptam Inter Partes inferius nominandas initam et Conservandas manibus Complanans et Amicis Subscriptam reproducens ad Acticanae Actis praesens ingrossanae Suscepit in Tenore sequens (Inserat) Originale cuius Complanatedis Circa Acta praesens est Relictam Adhibens Zaerocimens roberatam

In Castro Plecensi Feria 6ta post Festum Exaltationis S. Crucis proxima Scilicet Die 16. Mensis Jlni Anno Domini 1791mo

Die Jn

37 294

152

Officium Infrascriptum Camerariale Terre Plocens In Virtute Decreti Judicij Terrestris Plocensis In Raciąż Feria Quinta ipso Die Festi Sanctorum Simonis et Judae Apostolorum Scilicet Die Vigesima Octava Mensis Octobris anno proxime elapso 1790 Inter Generosos Stanislaum Simonem Casimirum acto et Citato Mariannam et Josepham acto Grzeszewskie tum Gabrielem Rakowski acto et Citato ab una et Generosos Adamum et Simonem Fratres Inter se Germanos Rakowskie Citato et acto parte ab altera Interessi Condicionem ad Fundum Domorum Rakowo Judicij sui acti Officij Camerarialis Captato tempore Determinantis actum ejusq Condicionis in et pro Feria Sexta post Dominicam Jubilate In Anno praesenti proxime Ventura assignat, pro eodemq Termino per se Designato Condescensarum se Offert et Declarat, de sujq adventu partes praesentes Obdestinat et majoris notitiae gratia hanc sui Avisationem In acta Coram Plocens modo Oblata Ingrossandam esse Vult, ~~Avisationis praesentis Robore~~ Dato In Cekanowo Die Quarta Mensis Maji Anno Domini 1791

Mathias Starczewski Camerarius Terrestris Plocens

Officium praesens Coram Capitulo Plocens ad oblationem Generosi Mathiae Zottowski Avisationem in Frascram Actus Condescensionis inter Partes Inferius Nominandas per Officium Celsae Terrae Plocens factae manuq Ejus officij subscriptam Reproducens ad Acticandas Actisq praesens Ingrossandas Suscepit in tenore tali (Inserat) Originale Ejusdem Avisationis Circa Acta praesens est Relictum

In Coram Plocens feria Sexta post Dominicam Conductus Paschae proxime scilicet Die Sexta Mensis Maij A.D. 1791mo

295

Avisatio pro Tmo Condnis Jn
Bonis Rukowo agr Lunde
facta
Cen

30 296

Inwentarz Dóbr: Krzeczanowa i Wy-
ległowi Osowy Dnia 23 Miesiąca Lipca
Roku Tysiąc Siedmsetnego Dziewięćdziesiątego
Pierwszego przy zaiściu Possessyi JMPana Zaprzeczkiego
Spisany. —

153

Dwór w Węgle stawiany, w Pułaach nadgniłych do którego —
wchodzi się altanka nietym wewnątrz nieobyta nad którą pułap
starannie dany, nizsze stoma dębowany, już znacznie nadpruchniały
z tey wchodząc do Dwenaście sień z Drwiami podwoynymi już wsłab —
złych na Zawiasach żelaznych z Zapora drewniana, wsiem podła-
gą żwirem y wchody na gore tarcicami obite Pułap podobnyż
Po lewey na prawą Rękę Pokóy wtórego Drwi na Zawiasach i
hakach Żelaznych z Klamką haftyliem i Moblem, w Pokoiu Okien
trzy w Oś osadzonych z Zawiasami Drzewna, Podłoga stara nad-
puta i pułap z tarcic Pięc z kafli białych Dobry, Komin z Grandma
nem z Cegły murowany, Swiatło prac Mularka poprawiany Do-
bry w tym Pokoiu ściana Strudnia nadpsuta, z tego wchodzi do
Alkowy Drwi podwyższe na Zawiasach i hakach Żelaznych z Kl
kowymi i Mobiem oraz znowym haftyliem do Zamykania, Okna
a Alkowie dwa z Zawiasami Starem, w Oknie jednym Szyb Grubo wtłu-
czony podłoga starannie psuta pułap nizky z tarcic, z Alkowy wcho-
dzi się o przysionku, Drwi na Zawiasach i hakach Żelaznych z wrze
cionem i Mobiem, w tymże przysionku podłoga z tarcic i tąż wycho
dzi na prawą stronę Drwi na Sad, do Kuchenki podobnież na Zawia
sach Żelaznych z haftyliem i Mobiem do Kuchnie do Zamyka
nia Strych Drwi do komory podobnież na Zawiasach Żelaznych
z Mobiem i z drugiey strony haftyliem, w tey Oknie dwa Szyb
w Szkle, Idąc wszystko wzmiankowanymi siemi na lewą stronę
Izba Pokadnia w tórey Okien dwa nowo dane w drzewo opra-
podłoga z tarcic stara y pułap podobnyż do niey wchodzące Drwi
na Zawiasach i hakach żelaznych z Klamką Mobiem z kloymi
i wrzecionem Pięc w Kolor przeszłym przedstawiony, Kuchnia do której

Drwi.

Drwi na Zawiasach z hakami z haczykiem wewnątrz i Zasuwą
żelazną od sieni wtey Izbiny przez pół z Sosny murowany pr
pół wstoiący Zgliny tyniany w Obór Dworu o Grod Stare ogrzewa
sobie maiący z podworza Cegłowany, a od Pola ogrodzony w Og
Drzwi Sklepik z Dyłow a Starego drwi na Ciągunach z wrzeciądz
i Moblem Pułap z Dyłów, Słoma potrzeby —

Kurnik wstępny o ośmiu przegrodach z wydawą Snopkami
krzyże o otworzu drzwiczek na Ciągunach, a dwoygo Sa
Izbie stoiący, i nad dwoma przegrodami Pułap z Dyłów. —

Stodoł Cztery.

Pierwsza wlot gdy stawiana o iednym Klepisku z Jednym Sa
lium i Spichlerzem u tey Stodoły Wrota na Ciągunach z wrz
iem idącym u Spichlerza drwi na Zawiasach idących z
ciążem i Moblem, w spichlerzu podłoga z tarcic nad Spichle
i Sciężarmia pułap z tarcic. Słoma dobrowana dobra —

Druga o dwoch Klepiskach Wrota Sąsiedzkie, w stępy i Dyle Sta
na Stare z talami potrzebuie, bez nad iednym Sąsiedzkiem
tami potrzeby nowo zane, wtey wod stary na Ciągunach z
ma Moblami i Wrzeciądami —

Trzecia nowa do składu siana o dwoch Sąsiedzkich, w stępy i d
stawiana Słoma potrzeba Wrota iednie z wrzeciądami i Mob
Czwarta w stępy i dyle stawiana u tey Wrota na Ciągunach
wrzeciądem i Moblem o dwóch Sąsiedzkich, a Jednym Klepisku Sto
Dobrowana

Owczarnia w stępy i Dyle stawiana Słoma dobrowana, u tey
Wrot na Ciągunach dwoie z wrzeciądem i Moblem iednym —
Spichrzarnia do bydła w dyle i stępy stawiana Słoma potrz
Wrota na Ciągunach drwi tabliż, w niey koie dla Cielą za
lowany Drabi prze, Drabka iedna, Żłok wielki iden, Żłok mały
Żłoya w Dyle postawiona, Stayma dla robotnych koni w stępy
i Dyle stawiana Słoma potrzeba, bez tey potrzeby Słoma
u tey drwi na Ciągunach, Żłoki w Izy, Drabiny Izy podłoga
iedna oprócz z dyłów, do Stayni na stopnie dyłowanie dla by

1827

Staynia z Pułkiem wtrzgt stawiana stoma dchowana u-
sayni Woda na Cigunach 2 Wrzeciądzem i Skoblem, w stayni y
podłoga dyssow, w Spichlerzyku z tarcic nad obryzem pułap
z tarcic, wtrąb do Wozowni
Spichlerz stary wtrzgt stawiany w Cwiatch nadgnity ktore
go dwie na Zawiasach i hakach żelaznych z Zamkiem Klu-
czem Wrzeciądzem i Skoblem, Podłoga z tarcic Pułap z dyssow, po
sycie spuchniałe
Stayenka z Chlewem przerobiona dla robotnych koni wtyry idy
k stawiana o dwoch przestach wktory podłoga dyssow nowo da
na stoma dchowana
Chlewikow dwa z dwoch przestach wstyry idyse stawiane wkto-
rych dwie z koo na Cigunach dwoie posycie miynemi ze-
Kuznia wstyry idyse stawiana Draniami pobita wnicy kowa
dło Dworskie, dwie na Cigunach Zwrzeciądzem i Skoblem tarcica-
mi pobita a na tarcicy polnyty stoma
Młynik wtrzgt stawiany tarcicami pobity a na tarcicy polnyty
stoma wktorego dwie na Zawiasach i Skoblem z Zapora drewnia
na o Jednym kole małym, w ktorego kosz z koło palizowe nowo
sporządzone talizi złob nowo dany, Skrzynia Kamien Zwirchni
i spodni Zyzak iden nowy paprzyca na Cywiny Cyfow Zelaznych
dwie talizi na Wale Cyfow dwie. Sam ten Młynik w male
Staw ktorego upust o dwoch Stawidłach
Browar czyli ordelk wstyry idyk stawiany stary juz znacznie
podgnity potowa tarcicami polnyty potowa stara poszyty
lin posycie stomiane juz ale cały ten Browar tylko do umu.
Szkoda Inwentarza Zadny. —
Karczma ktory Izba wtrzgt wiaz wstyry przy Izbie Komora
wstyry przystawiona wWiazdzie wod podwoynych na Cigunach
dwoie Koło iden w Izbie komorze i Izbie dwie drzwi zworo złych
na Cigunach dwoie a dwoie na Zawiasach i hakach u ie-
dnych Wrzeciądz zSkoblem u drugich Klamka Rzeczoymia ha-
czyk Okien dwa trzecie małe wdrzwi oprawne Cie chaty
prostych przez pół, a przez pół z Kamieni stawiany pułap

Stawie

Pitap ztarey podłogi niemasz, Kominek z Gliny lepiony, Kom
Wiellki na stopniach Pata karez ma stoma dekowana.
Browar w Węgel złodawa budowany jest stary przyczi
nie podgnity ubitego wchodzą do Izby dwri na Zawiasach
i hakach z Węglowymia haczykiem stoblem i klamka jedno
Dwri na Cugunach dwoie a jednych Węglowymia Zloz nos
zbassi prostych, kominek i komin z gliny na stopniach lep
ny, iuż spadiony, w Izbie okien dwa whomoty iedno, Pitap z
łoio Boyicie stary znacznie nadgnite przymin chleo w stup
i dyle, u tonego Dwri na Cugunach podłoga zdystow. —
Folwark w stupy stawiany stoma rossty ubitego dwri na
Cugunach dwoie kominy i Piec z gliny okna niemasz. —

Ludzie i Ich Osiadłość

1sza Chatypa Dobra w Węgel stawiana z oknami dwrima dekowa
wniy mężka Marcin z Żona Zofia zwany Karwarkowy m
Corek dwie Agnieszka i Katarzyna Agnieszka iest za mę
za Kazmierzem Woznym i Drugiey Małgorzaty Mach
ney Doty Chatypy stodoła nowo przystawiona —

2ga Chatypa w Węgel stawiana z oknami dwrima dekowana do
wniy, mężka Tomasz z Żona Zofia Karwarkowy ma Syno
dwoch Kazyra i Franciszka, Corek dwie Małgorzaty i Mary
ney do tey chatupy stodoła nowo postawiona

3cia Chatypa w Węgel stawiana z oknami dwrima dekowana dob
wniy mężka Walusy Bilak z Żona Barbara Karwarkowy
ma Corek Szesc Franciszka Maryanny Agnieszky Magdaleny
Zofii Katarzyny i Syna Jędrzeia stodoła do tey chatupy dobra

4ta Chatypa w Węgel stawiona z oknami dwrima dekowana dob
wniy mężka Wiktor z Żona Kunegunda Karwarkowy ma
troch Corek Andrzeia Antoniego, i Drugie stawa i mumow
Katarzyny mężowa, i Paroblia Bartłomieja mężowego
dała dobra, bez Boyicia na nie iuż upomnienia

5ta Chatypa w Węgel stawiana z oknami dwrima dobra iest
prócz cisi podgnitych mężka wniey Jędrzey Ormiony z Dow
Jakubowa z Jakuba nabożnego iest Synow troch Michał

Balka

Baltazar i Łukasz ma Dziewkę Petronelę mieyscową Stodoła Stara niezła —

6ta Chałupa w Węgeł budowana niezła w niey Mieszka Walęty Oleynik z Żoną Hilarką ma Synów czterech, Córek dwie, Mateusza Błażeja Tomasza Antoniego Salomeą Franciszkę i Pasierbicę także Salomeą Agnieszkę Katarzynę Pasierba Jana oddał do szkół do Zeromina Stodoła dobra do tey chałupy —

7ma Chałupa w Słupy Stawiana niezła w niey Mieszka Stanisław z Żoną Maryanną ma Synów Dwóch Łukasza Ignacego i Dziewkę Ewę Stodoła do tey chałupy dobra —

8ma Chałupa w Słupy Stawiana Stara w którey mieszkał niegdyś Hilary teraz siedzi Walęty Bańczak ma Synów Czterech Jakóba Jana Macieja Franciszka Dziewkę Krystynę Stodoła stara niezła —

9ta Chałupa w Węgeł Stawiana iuż znacznie spruchniała po części potowa zła w niey mieszka Grzegórz z Żoną Zofią ma córkę dwie Agnieszkę Łucyą Syna Andrzeja, Parobka Jacętego Zofią Dziewkę mieyscowych Stodoła Wywrócona —

10 Chałupy niemasz tylko Stodoła Stara na którey Poszycie złe —

11. Chałupa w Węgeł Stawiana podwaliny nadgniłe reparacyi potrzebuiąca w niey mieszka Franciszek z Żoną Agnieszką przy nich Matka Łucya ma Córek trzy Maryannę Katarzynę Łucyą ma Dziewkę Maryannę Łukaszownę i Bartłomieja Parobka mieyscowych Stodoła reparacyi potrzebuiąca —

12. Chałupa Stara zła reparacyi potrzebuiąca w niey mieszka Karól z Żoną Anną ma Synów trzech Józefa, Mateusza, Franciszka, ma Dziewkę Annę Parobka Mateusza mieyscowych Stodoła Stara ieszcze dobra —

13 Chałupa w Węgeł Stawiana Stara lecz ieszcze dobra prócz cieśi podgniłych w niey mieszka Kowal z Żoną ma Synów Dwóch Tomasza Józefa przy którym mieszka Maćkowa mieyscowa Stodoła reparacyi potrzebuie.

14 Chałupa w Węgeł budowana dobra w którey Mieszka Ludwik Komornik z Żoną Anną i Jackową —

16 Chał

15 Kadyna Maria wsłyp Stawiana reparacyi podwyższaiąca wnicy
ka Andrzey Kopacz z Żona Katarzyna na Syna Jana Córkę Ma
anne Nadobna dobra

Oprocz wyżey zapisanych ludzi znayduiąsi Poddanych dwoie
ść Walty Pasterz z Żoną

Każdy tey Wsi Gospodarz Stanowkowy Jako osobna Tabella Obia
mia, ma Zatoczonych Wołow Par Krowy iedny świnię iedny Ko
Do Pługu Woz, Koss, Sierp, Robi w tydzien sobą Dni Cztery
Dziewcą Dni Pięć od Swiętey zaś Małgorzaty do Swiętego Mi
ka sobą dni Pięć Dziewcą dni Trzy Podymne dawne W Wsi
nalazaco składaią do Dworu nowe zaś podatku Dwór zasyła
Straż dodaywaią Dziesięcinę z Wsi Bartosz Komornik nalezaca
Zasiewaią Gospodarze Komornik Ciercz na Kopczyzna Żyta
Kopy i Pół Jęczmienia Kopy i Pół Grochu Ośmikow Najowych
trzy Wszy Zagon Jany iedno Kapusty Cichy iedno Warzywa
chow dwie z tego robi Dni w tydzien trzy

Tabella Osiadłości Załogi i Robocizny w Dobrach Skotnickowie w Woiew
ztwie Sandomirskim

	Osiadłość Ludzi			Załoga Inwentarzowa								Robocizna Inwentarzowa		Uwagi
	Gospodarze	Tygodniowi	Zagrodni	Woły	Krowy	Świnie	Owcy	Konie	Woły	Krowy	Jałowy	Dni Ciągłych	Dni Pańszczyźnianych	
Marcin				2	1	1	1	1	1	1	1	4	3	6
Tomasz				2	1	1	1	1	1	1	1	4	3	6
Walenty Bielak				2	1	1	1	1	1	1	1	4	3	6
Wiktor				2	1	1	1	1	1	1	1	4	3	6
Jędrzy				2	1	1	1	1	1	1	1	4	3	6
Walenty Długosik				2	1	1	1	1	1	1	1	4	3	6
Stanisław				2	1	1	1	1	1	1	1	4	3	6
Walenty Kanclerz				2	1	1	1	1	1	1	1	4	3	6
Grzegorz				2	1	1	1	1	1	1	1	4	3	6
Franciszek				2	1	1	1	1	1	1	1	4	3	6
Karol				2	1	1	1	1	1	1	1	4	3	6
Ludwik Komornik					1	1	1	1					3	
Jędrzy Komornik														

Osowa

Młyn nowy w Węgeł stawiany tarcicami nowemi pobity wchodząc do niego drzwi stolarską robotą nowe drugie zboku podobnież w nim kamień nowy zwierzchu a stary spodni, kosz nowy skrzynia jedna do Pyłła druga do Otrąb Paprzyca nowo przerobiona Wrzeciono Ryfy na Cywiach na Wale dwie Ryfy Czapów dwa,

Chałupa Młynarska w słupy budowana do niey Stodoła bez poszycia z Chlewkami

Chałupa druga gdzie Michał Gajowy w słupy budowana Słomą poszyta nowa przy Młynie Kafar do Stępałów bicia Pasieka w którey Pszczół Pniów czyli Ulów liczy się 29 Barci czyli Dzieniów Dwadzieścia Jeden, próżnych Ulów Pięćdziesiąt cztery Pasieki Oraz i Boru pilnuie Michał Leśny tuteyszy Poddany czało Ordynaryą bierze Zedwora

Drobiazgów Pozostałych na Inwentarz.

Gęsi starych	11.
Młodych	22.
Kaczek starych	5.
Młodych	12.
Kur starych	15.
Kurcząt	3.

Statki Gruntowe.

Kłodek starych	7.
Woź nowo przyszły Osie nowe nie kowane	1.
Stół Duży	1.
Stół mieyszy stary iuż popsuty	1.
Stołków	2.
Dzieża do Chleba	1.
Drybus na którym iedna Obręcz	1.
Kłoda	1.

Drzewo pozostałe na Gruncie.

Cwelów nieobrobionych	5.
Cwelów obrobionych	5.
Słupów	19.

Reiestr obsiewu Zyta i Przeney Ozimney spisany

Zyta Zagonów	2215.
Przenicy Ozimney Zagonów	111.
Przenicy Jarey Zagonów	102.
Jęczmienia Zagonów	800.
Jarki Zagonów	406.
Grochu Zagonów	237.
Owsa Zagonów	128.
Gryki Zagonów	445.
Rzepnicy Zagonów	256.
Prosa Zagonów	108
Lnu Zagonów	37.
Co in summa wyniesie	4695

Warzywo w Ogrodach

Pasternaku lich które posadzono kartoflami	20.
Marchwi lich	20.
Jkawałów za spuszczarnią	7.
Kapusty w Przyw. Ogrodu lich przenoszących Staw	3.
Pomieyszych lich	25.
Kartofli lich	24.
Konopi Zagonów	23.
Sadzenia różnego lich	2.

Praesens Conscriptio Inventarij in Praesentia Gg. Petri Kaski et Antonij Gutkowski atq Mlis Rki Gli Praedi Stanislaj Kacprzak de Gyzyno Authi et Jurati Die 23 Mensis July 1791 Anno prout per me Confrontatum et verificatum Testor.

M. Mieczynski Bl. Pr.

Officium Jurisdictionis Crensis Capitaneale Plocense ad Oblationem G. Thomae Kraiewski Inventarium status bonorum Infrascriptorum per Officium Burgrabiale Crensis

Plocense Conscriptum ac manu eius propria subscriptum
reproducere ad Acticanae Actisq. Pfen. Ingrossandum
suscepit in tenore sequenti (Inserat.) Originale vero
eiusdem Inventarij Circa Acta Pfentia est relictum.

In Crd Plocensi feria Quinta post festum Sancti Petri
in Vinculis proxima scilicet Die quarta Mensis
Augusti AD 1791.

Inwentarz Dobr
Krzeczanowa y Osowy
na Gruncie
Sprisany.

1791.

305

Kwenta Summy Dziesiątego i Dwudziestego Grosza z Dóbr Ziemskich i Duchownych na Ratę Czerwcową Roku 1791 Dnia 1. Lipca zaległe z Exakcyi Stoleckiey do Oblaty Grodu Stockiego Posłane

158

Cyfra Liczby	Powiat Stocki	Złote Pol.	Grosze	Denar.
66	Wieś Włoczewo Część Ur. Mik. Włoczewskiego	2	8	4
78	Wieś Miłodróż Część Ur. And. Bobrowskiego	2	29	8 ½
101	Wieś Wzniki Część Ur. Ekyusz Wężyńskiego	2	10	½
	Powiat Kraiążki			
8	Wieś Kaczkowo Bobrownia Czerniawa Krabarka Sallach Kadrasz Skarzyna Orłowszczyzna Dembach	[illegible]		
101	Wieś Jezowo Część Ur. Ad. Mieczkowskiego	2	25	11 ½
103	Wieś Krzeczanowo	37	8	6 ½
107	Wieś Gutkowo Wito z Częściami na Cyndatach Część Ur. Ad. Gutkowskiego	2	1	6
151	Wieś Gutkowo Wite Część Ur. Ryc. Murawskiego	2	10	2
168	Wieś Kydzyno Stowy Część Ur. Stef. Molskiego	2	4	17 ½
188	Wieś Kossobudy Ur. Kossobudzkich	8	25	12
	Dobra Duchowne			
5	Grunta do Kapituły Uniwersyteckiego	17	2	
	Powiat Płońskiey.			
44	Wieś Jachowko Kościelne Część Ur. Walentego Jachowskiego	3	1	
45	Wieś Jachowko Kościelne Część Ur. Ant. Jachowskiego	4		16 ¾
83	Matawa Wieś Część Ur. Jo. Boc. Matawskich	3	21	1 ½
101	Wieś Rybitwy Zamoście Część Ur. Siew. Drozdowskiego	2	8	7
102	Wieś Rybitwy Kołłoszki Część Ur. Jana Kosińskiego	2	3	2
106	Wieś Gosciewo Ptyńskie czyli Cybory Część Ur. Dominika Honoratowskiego	2	10	3 ½
162	Brudzino Część Ur. Ko. Brudzieńskiego	2	26	10 ¼
179	Wieś Cywiny Wopskie Część Ur. Piotra Cywińskiego	2	16	3 ¾
193	Miasto Płońsk	68	25	7 ¾
8	Dobra Duchowne Probostwo Duchowskie	21	7	
	Latus Primum —	193	4	13

Dalsze Retenta

304

	Dobra Duchowne	Złotte Pol.	Grosze	Denary
8	Probostwo Duchtarskie	21	7	
	Powiat Sieprski			
2	Wieś Bledzewo	30	6	8½
3	Część na Zgliczynach	10	10	2½
70	Część na Komatowie Ur. Tom. Koziorowskiego		26	8½
71	Część w Juttrowie Wullino Ur. Jan Niedrosłiego	2	23	7½
77	Część w Przychach Pustych Ur. Macieja Niedzinskiego		9	2
77	Część na Zgliczynach matych Ur. Kacpra Brudnickiego		19	1½
78	Część Zatszyce Ur. Kac. Brudnickiego		26	1½
91	Wieś Pathowo Baryny		15	17
106	Szuman tamże Część Ur. Szumańskiego	3	14	5½
107	Druga Część tychże Szumańskich w Szumanie	1		8½
108	Część Tychże w Szumanie Balalarach	1	27	12½
177	Wieś Siemiele	45	8	9
	Powiat Bielski			
16	Dobrosielice Część Jyg: Kanowskiego	3	20	16
21	Wieś Gotocino	44	1	
109	Wieś Lesnotyno Część Jo: Trembińskiego	2	19	4
201	Wieś Sniegocino Część Kaz. Sniegockiego	2	17	16½
204	Sniegocino Część Stan. Kowalewskiego	5	4	13
238	Wieś Dambrusko Część Jm. Rzeytóio	2	27	3½
	Ziemia Wyszogrodzka.			
32	Wieś Cybulino	43	27	11½
97	Wieś Rymbony Ur. Smoczyńskich i Kozłowskich	4	13	8½
100	Wieś Ostrzyłowo Część Gotuchiego i Strzeszowskiego	2	11	5
101	Wieś Ostrzyłowo Część Ano. Przedpełskiej i Mleczyńskiego	2	8	13
	Latus Idem	212	9	12

Dalsze Retenta 1791

Nro Kollu	Ziemia Wyszogrodzka	Grosze	Denary
132	Wieś Worowice Część Retentego Gotuchiego	3	21	4
	Dobra Duchowne			
16	Probostwo Fotoszicz Dświątnym w Parafii Blichowskiey	27	13	10
27	Wieś Dziarka do Rudy Siekluckiego Kanonikow Regularnych	8	15	10
	Latus 3tium	39	20	6½
	Latus 2dum	212	9	12½
	Latus Primum	193	4	13
	Summa Latenum	445	4	13½

Sprachowski

Presens Liber Capitis Ploc. ad Oblationem Episcopalem Denarii Mitorales Dekatam Retentionis Contributionis Denarii Assis ex Villis Ploc. et Pene Visitationis pertinentes Contributionis Exactorem, Subsequentibus Annis ad Contributionis Exactionem pertinentes reproducendi ad Actum Synodalem Archidiaconalem Sanctae Sanctae Sanctae

309

Retenta Ofiary
Dziesiątego i Dwu=
dziestego Grosza do
Oblaty Grodu
Woiewodztwa Pło=
ckiego, z Raty Czer=
wcowey Zaległe Podane.
w Płocku. 1791.

Rapport ~~do Straży przy boku~~ Nayiaśnieyszego Pana, na Ręce WMinistra Pieczęci do Straży ~~Departamentu Sprawiedliwości~~ od Sądu Grodzkiego Płockiego po skończoney Kadencyi Sądów Grodzkich Płockich po Swięcie Wszystkich Swiętych w Poniedziałek to iest dnia 7 Listopada Mca Roku Pańskiego 1791go Zaczętey i Expedyowaney Dany.

Sądy te sądzone przez WW. Pankracego na Karniewie Karniewskiego Stolnika Sieprskiego Podstawstę, i Józefa Limpickiego Pisarza Grodzkich Płockich zaczęte w Płocku według Kadencyi ułożoney dnia 7. Mca Listopada a skończone dnia 15. Mca i Roku Bieżącego.

W Reiestrze Ordynaryinym Wpisow Prokurowanych było Sto osmdziesiąt Czterysztych wypadło Dekretow Finalnych in Causa Juris Dwadzieścia Siedmin Causa facti Dwa In Contumaciam Trzy. Satisfactionis dwa Quietationis Pięć, Remissionis Trzy. Comportationis Jeden. Communicationis trzy.

Approba

311

Approbationis Jeden, Comprobationis dwa
libertatis a Fmo Cztery, Pilis Compartidn
Cztery. Adcitationis dwa, Suspensionis iede
Conscriptionem Rejestru nakazuiący ieden. D
lacyi Roznych. dwadzieścia ieden. Kondemn
Dwadzieścia iedna. Kondescensye Wyz
czaiących Jedenascie Per non sunt De
klarowanych Czterdzieści siedm z Komb
nowanych Dwadzieścia Trzy. w Rejestrz
zas Faktowym Wpisów Liczyło się Czt
nascie z tych Wypadło Dylacyi Rozny
Osm Rejektów Dwie Kondemnata J
Odna Per non sunt Spadło Trzy. w
Rejestrze nakoniec Executionum wpi
sów było Prokurowanych Pięć z tych
Wypadło Executionis Dekretów
Tyleż.

Pancratius Karniewski Dapifer Sierpc. Vicecapitaneus Cren. Plocen.
J. Lempicki Notarius Cren. Plocen.

Officium praesens Crensae Capitaneale Plocense ad Oblationem J. Thomae Kraiewski Denuntiationem Causarum in Cadentia Judiciorum Crensium Plocensium disiudicatarum per Judicium Officij praesentis mente literarum Universalium a Sacra Regia Maiestate emanatarum factam manuque eorumque Judicum subscriptam reproducere ad acticamque Actisque praesentis Ingrossamque suscepit in tenore Sequenti (Inserat) Originale eiusque Denuntiationis circa Acta praesentis est relictum.

In Castro Plocensi feria quarta ante festum S. Catharinae Virginis et Martyris proxima scilicet Die 23 Mensis Novembris A.D. 1791.

42 313

162

Officium Infrascriptum Burgr. Castrens. Plocens. in virtute Decri Judicij Crens. Plocens. Die Decima Octava Mens. Julij Ao Currens. inter JM: Joannem Rościszewski Vexilliferum Sieprcens. et ex Pltu Plocens. ad Comitia Rni Varsaviae Agitata Electionis Nuntium ab Una et M: Cajetanum Wadyńskiego Palatinis Terrae Vissogrodiens. pte ab altera plati Condnem ad fundum Br. Barcikowo Capitalo Tempore Judicij Suj aut Officij Burgrabialis Determinans huneco Trnum Condnis ad ~~[illegible]~~ Requisitionem JM Rościszewski in et p feria Quarta post Festum Sancti Mathei Apli Ao psens. paime ventura praefigit et determinat hoccq tempore pro disjudicaone inr supra stras partes Causae se Condescensurum Offert et declarat et de adventu Suj partes tempestive obdestinat in Quorum fidem Datt Plociae Die 5ta Mens. 7bris AD 1791mo

Paulus Sulkowski Burgr. Crens. Plocens.

Officium psens Crens. Capitis Plocens. ad Oblationem Gri Casimiri Komorowski avisastionem Infrascriptam ~~inter Partes Infra nominatas~~ actus Condnis in Bonis Infi-

nus s

In ferius nominatae ~~[illegible]~~ agitanae, per Off
Burgae Crenae Plocenae facto manuq ejus propria
Subscriptam reproducenae ad Acticanae actis q
praesenae nigrossanae suscepit in tenore sequen
(Inseratur) Orgle episcae avisationis circa
acta praesenae est relictum.

In Cis Plocenae feria 3tia ante Festum Nttis
BVM praedicta scilicet Die 6 Menae 7bris AD

45 315 107

Actum in Fundo Civitatis Sacre Regie Mattis Plocensis Domoj Infidelis Moisek dewlowicz Judei ac Incole Plocensis Jurevidi in Platea Judaica Sitta die 5ta Mensis Octobris Anno Dni 1791mo = In presentia Gsor Stanisli Zalęski Joannis Machczyński Coronq; omnium Dnowski et Maiesti ac aliorum Plurimorum ad Actum presens congregatorum nec non Spectabilis Valentini Michalak de Cerekwica Actui et Jurati Actum hunc Actamare et Cui Adstante

Officium presens Burgrabiale Castrense Plocense infrascriptis Vigore Decreti Judicij Officii dni sub die 23tia mensis Julij Anno Currenti ad Compariționem S. Joannis Kozłowski in Contumaciam Infidelis Judei Moisek dewlowicz Jurevidi prolati Executionem Traditionis Domus Gisa Infidelis Judei propriae vigore Summae Viginti quatuor Aureor Stung ac provisione ab Ea proveniente ab Actu Scripti Recognitionalis sub die 20ma Octobris Anno proximo elapso Datati Potenta tum Lustra prana Trium marcar Pol Decreto Judicij Officii presentis die 24 Martij Anno labenti Judiciatis nec non processu in Eius premissorum Decreti Executorio super prenominato Judeo Obtento pro se Jo Kozłowski Jurevinientis peragendam Officio premomittentis ex Instantia ac Requisitione Actoris dicti S. Kozłowski ad fundum Domus una cum Aedibus ac Stabulo suprapraenominati Actoris Adstante undersen dit, Jurisdictionemq; suam jmmemorata prius pace et securitate publica circa Epismodi Actus observari debita fundavit qua fundata partes ad Inscribendum eius in Officii Compariționem Mto Actamare mandavit, ad cujus Actamationem Comparens plus S. Joannes Kozłowski Actor Jurevinicus Re producto supradicto exarato Decreto sic ergo petiit Officium Executionem dem Tradendum Domus prefatae Oneri premissa obnoxiae pro Re sui peragendam Cujus Affectatori Annuendo in Ordine premissa effectuari ac Conscriptionem Status hujusce Domus Anejus, cujus Conscriptionis Tenor Sequitur Talis = J. Opisanie domostwa izby [illegible] y onegdy w Ulicy Lydowskiey między Placem pustym Sukiennikow między Niewiernego Szynka siedzney a domem Alexandra Cyrulika drugiey strony Stojącego od strony

Dom pustego Niewieściego Mostka Dziewięciorzędowego
A naypierwey wchodząc do połowy tegoż Domu po Schodkach Dr
podwoyne Stolarska Robota na Zawiasach z Ryglem i Wrzeci
zam Żelaznemi u których tak u Góry jako i u Dołu dwie Żelazn
zasuwki do zasuwania połowy Drzwi znayduią się, w Sieni pod
i Tarcie, trzey Sieni na lewey Stronie Drzwi do Kramicy na Z
wiązach ze Słobiem i Wrzeciązami Żelaznemi, u których Zamek
z Kluczem i Antaba Stary, w tey Kramicy znayduie się Okien
Dwoie, iedne do Sieni podwoyne zdołu i Góry Zamykaiące się na
Zawiązach Żelaznych ze Czterema Słobkami i tyleż Wrzeciąz
i z possuwkiem do Spuszczania przywiązanym, Druga Okienna
na Ulicę wychodząca także podwoyna na Zawiązach takich ze
ze Czterema Słobkami i Dziewięcio Wrzeciązami niemniey
z Zamkiem do Spuszczania tegoż Okiennicy służącym opra
tego Zasuwa Osobna Stolarska Robota do bezpieczniyszego
Zamknięcia Zrobiona ze Dwiema Rygłami, w tyżże Kramicy
Policznow prosta Robota z Desek Czterey, Kątap i podłoga
w Tey Kramicy z Desek dobra, z Sieni idąc do Izby Drzw
na Zawiązach z Klamką kaszyliem i Słobkiem Żelaznemi,
w Izbie Kominek prosta Robota Stary Reparacyi potrzeb
iący, przy którym piecyk albo Zabawnik, Piec Stary z Kaf
malowanych także reparacyi potrzebuiący przy którym dwa
prostey Roboty, Okno podwoyne Szklanne, W którym wo
rkie Szyby na Ołow sadzane znayduią się, a którego Okie
nica na Zawiązach poprzuta, w tey Izbie dwie pod Łóżki
Kładzenia Cyny oraz Szafki dwie małe na Ścianie przybi
niemniey Deska pod Szelkami przybita do Kładzenia Drew
stuiąca Kątap Dobry podłoga zaś z Tarcie nadpruta, Sk
i dawa Stolarskiey roboty Stare, trzey Izby Drzwi na tyl
na Zawiązach z Klamką Słobkiem i Wrzeciązem Żelaznemi,
w tyle Izby Podwórko małe, w którym zagroda z Balow
bioną częścią Deskami obita zwierzchu Słomiskiem przyb
z którey Drzwi prosta robota poprzute na Zawiązach, z
idąc do Izby Gorney Schody Ordynaryiane z Balow, na Sołtys
na podłowie izbney Całego domostwa Izba do którey wcho
Drzwi Stare na Zawiązach z Dwiema Słobkami i tyleż Wrzeci
zami, w tey Kominek ordynaryiny, Piec z Kaszli białych Zie
i Allier Grzeiący Stary bez ieszcze dobry, Kątap i podłog
z Tarcie dobre, Okno Szklanne z Drewna zgrabne, w którym

Drzwi

104

dwoch Szyb bralnie, z tey Izby Drzwi na tyl Stare i Złe na
Zawiasach z Słobiem i wrzeniazem, tamże Lawy dwie i Stol Je-
den ordynaryjne Złe, z tey Jadalni idąc do Alkierza Deska-
mi przeforszłowanego Drzwi na Zawiasach ze Słobiem ka-
czyliem i dwoma Wrzeniazami, w Alkierzu Okno małe Szklan
ne w Drewno oprawne Buty, podłoga z Desek. Nad ta Izbą
i Alkierzem pod Dachem Gora o Dwoch osobne przegrodzonych
Komorkach z Desek Starych do chowania Drobiazgu, Drzwi
do tych Komorek dwoie, iedne na Zawiasach Żelaznych z Słobiem
i Wrzeniazem, drugie bez Zawiasow, oboie wiale Złe, Dach nad
ta Gora czyli połowa Całego Domu Reparacyi potrzebuie na
którym w kilku miejscach a osobliwie na Szczycie Gontow brakuie, Szczyt w tyle Deskami Zabity. — Pozo
stawa Izba Gościnna Domus Descriptionem Officium Presen
tationis Domum iuxta Ginsertam illius Status specificationem
cum Omni usu fructu et commodo in Suprascripta Summa pro
visionis Marcis 21 processu usq ad Extenuationem seu Oneris
Ejusdem Resolutionem in possessionem Rdo Joanni Kozłowski
Tradidit ac porrexit et ad Intromittendum Suprascriptum
Matheum addixit, cui simili memoratum D. Kozłowski ad Su
prascriptam Domum Intromisit Investivit et in pacifica
possessione nemine impugnante Reliquit, de quo presentes
Idem Scabi Officio suo fecit Relationem. Datum Stradi-
comiae Die

Thomas Trzciński Burgrabius et Iuratus Civitatis Plocensis

Coram Civitatis Capitaneo Plocensi ad Officium
Ge Franciszki Zakrzewski Praefectum Inquisitorum
in Causa de Violatis Sc Regiae Majestatis Mandatis pro par
te Inquisitoria per Officium Burgi Civitatis Plocensis ex-
peditam Manuq Ejusdem Officij subscriptam Respon
dendum ad Articulos Actis Officij Civitatis Ingrossandum Succepi
mi Tenore Sequente Inseratur / Originale Inquisitoriae Com
missionis Civitatis Plocensis est Relicta

318

In Cro Plocen. fra Ctu post Fm Sti Martini Pontifici venerandi pra Scilicet Die 18 mens Novembris A. D. 1791

Traditio Domus in Platea Judaica Plocie Sitae pro Re S. Kozłowski p Offm Burgr Expedita. 1791mo Ao

1795 46 319

Actum in Borna circa horam quartam locorum Differentiarum inter Bonum virum Ramutowo Sielskie seu Ramutowski Jsm Stanislaj Barichowskii, Kosino Mlis Michaelis Lasocki Ulricis de Lanovec Lanicien Commissarij Civiliter Bellici Districtus Ploren hereditaria immixtionaliter seum Collateraliter in omnes Partes hereditatis nempe Bonor Kanigowo Illis et Mlis Vincentij Camerarij Trn et Commissarij Civiliter Bellici Ploren omnibusq Notariis Trn Ploren Fratrum inter se Germanorum Kozlowskich hereditariorum Collateraliter Abrigentium, Feria Secunda pd Jm Sanctor Petri et Pauli Apstor Die Julien Quarta Mensis Julij Anno Domini 1795. mellius Partis Jure Lecto —

Presentibus Mlis ac Jsis Melchiore Mierzyńskii Antonio Grzybowskii, Casimiro Kozyńskii Burgrabijs Circ Ploren atq Josepho Dramińskii tum aliis plurimis ad Actum seu Congregatis nec Mli Jnati Provido Simone Stanczak de Villa Ramutowko Actho et Jurato Actum hodiernum audiente et Rubscribente

Hon Campestre Camerariale Districtus Ploren infra subscriptum, Habere Jam Dnum Trn Ploren Die Nona Mensis Octobris 1790mo Anno, inter Jsum Stanislaum Barichowskii Bonor Ramutowo Sielskie seu Ramutowko et alios heredem abactra, tum Jmum Michaelem Lasocki Olmida Lanovia Lanicien Comissarium Civiliter Bellicum Districtus Ploren Bonor Kosino pte abalterd in Pacto emanati, causaq seu Limitum in disquisito Existentium cum petitione Termini ad Campum rem Ventis, tum in virtute Antecessorum Prorogationum ~~[illegible]~~ per Hon Camerariale Campestre Ploren factar, ac presertim ultimario in Dziembalowo Die 2da Mensis Maij Anno in Cursu pri nunc habent datuate et in Acta Circ Ploren Die 12da Mensis et Anni quorum supra methodo Oblate inserta, Trnum q seu Condnis supra in Actis expunctum inaugurandi, ad Fundum inter presentia Bona Controversum condescendit, Et Jbm Jurisdictione Jurisdictionis Fundada, pacis et securitate publica vel maxime circa Actus Juridicos observari debitis precautis et Provisis, Partes tam Principaliter seum discrepantes quam etiam Collateraliter Cum jnjs hereditatibus Coeuntes Mli in Actis expunctis ad Jan parendum Convocare Mandavit. Quibus Convocatis et quidem Jso Stanislao Barichowskii Bonor Ramutowo Sielskie seu Ramutowko et alior heredes Actore pltes, Jllo Michaele Lasocki Olmida Lanovia Lanicien Commissario Civiliter Bellico Districtus Ploren Bonor Kosino heredes Cito pltes, Jllis et Mlis Vincentio Camerario Trn et Commissario Civiliter Bellico Districtus Ploren tum omnibus Notariis Trn Ploren Fratribus inter se Germanis Kozlowskie Bonor Kanigowa heredibus et Collateralitate aditatis p Emum Jm Vincentium Kozlowskii suo et Fratrij sui nomine pltes, Jso Stanislao Jachowskii Bonor Ramutowo Kosinskie seu Magna heredes itis et Collateralitate aditatis pltes Comparentibus et seum Controvertentibus Jenen Contenta Partes satisfacere Decreto Trn Ploren num ad Exequendum Jncumbente in Respecto aditationis Collateralium, tum eorum quos negotium seu Jus exigent hocnem Decreto promissa censet dig instantiae, Repositi ita, Jsus Barichowskii Bonor Ramutowka suere aditationem sui cum Jllem et Mlis Kozlowskie Bonor Kanigowa atq Jsum Stanislaum Jachowskii Bonor Ramutowo Kosinskie heredes per Mlem Jnatum Providum Simonem Stanczak de Villa Ramutowko Actum et Juratum sub Die Vtma Mensis Aprilis 1790mo Anno ad Bona Kanigowo et Ramutowo Kosinskie exportatam, ac eorum Actis Circ Ploren sub eius Sigillum et Actor Signatura Januero Jllmus Lasocki Bonor Kosino suere, ex re jam Intercessa apte heredes Bonor Ramutowka Collateralium aditationis, similem a parte sui eorumq suorum heredum aditationem in necessariam Juoportunumve Intuitu Jandem Locum Lismet Partibus in Controversias seum descendentibus —

et quia Jo Stanislaus Zochowski Bo Ramutowo Rosienſis hereditate reposito Decreto Condi in Fundo Bonor supraſcriptor Ramutowo Die Bona Menſis July 1777mo Anno per Judicia Subjudicialem et Notarialem Curia Ploc. expedito et in Acta Cra Ploc. Die prima Menſis Octobris Anno eod. specie Oblate Inducto, Divisionem Bonorum in Diſcriptibus Fundor Ramutowo ſitor inter M. Thomam Roſiſpero Rudnicki tores Ramutien Bonorum Bo Ramutowo ac Jtem Lucam Siekluc Bonor Samborza et Portis Borrec in Ramutowo Situate Eo tempore hereditas Jure Successionis perficiente, adiitatis meis Mri Sigismundi Laſocki Poſthabitis Ramutien Bonor Samborza una cum Divisorio Borrec Jurisdicenorum Fondi Decreto ad eas Bona Samborz exdivisa et designata a Jto Ludovico Jure hereditario Quaſitoris tanquam p Primo Ipſe Conductis non Comitatus Omnino subſequi debebat Concludente, adversus quas Jam Jto Baniſkowſki Bonor Ramutowka, quam Jtem Michaele Laſocki Bonor Kosina heredibus quoad cum Duabus degis in Pariete Bo Ramutowka Casa Bonis Rosio usq ad Adiatitatem Bonor Ramutowo inſpaciſpediendis Laboremd Diviſorium Borrec ad Bona Samborz Mri Sigismundi Laſocki heredibus via ſpectantis, ac nulli Quaeſtioni subjacentis minime Attingend, Jo Judicialiter affirmantibus, ac perinde Jtem p Jo Zochowski Bonor Ramutowa heredem Mri Sigismundi Laſocki adiitatis meis prolixe Jnoportunam Dicentibus, Quae Partium Controverſijs diuma indutis Causa illis Quoniam "matenſes" Resolutis Mri Sigismundi Laſocki quia Bonor Samborza et Diviſorij Borrec in Ramutowo Lictis heredis adiitationis, ac Expeditione Duarum p Partes originaliter Coram agentes subſequenda utrum priſerta adiitatio ſit neceſſaria velna, dependere videbit, ac Eam "Resolutis" Certeq tutiusve poſſet Expeditionem Duarum Partium p Jeri valet, Ideo Jtem Campeſtre Ejusmodi Resolutionis ad Expeditionem Duarum viva decernendam in ſuſpenſo "tantis per" Relicta, Jam Jo Baniſkowſki Bo Ramutowko heredem suo ad repoſitam contra contra Jtem et Mri Thomae Rudnicki Bonor Kaniowo et Jo Zochowski Bonor Ramutowo heredes adiitatis meis quam Mr. Laſocki Bonor Kosio heredem, Concitatorium "Mri Jtem" a parte ſui heredum Bonor Kaniowa et Ramutowa pdti p Jtem Baniſkowski Bonor Ramutowka heredem ſemel Concitator inneceſſarium Diſcretum fuit Decreto ſupraſcripto Jm. Plocz Executio quam Sententiae officij Jui Camp. ſatisfeciſſe Sentendiando Ex peri mentum p Jtem, in Experimento. Siquidem Causa Jdem meſſenſe ab incipiendo Decima Octavi Bonor diſſimitatis uis absq Comportatione Documentor per Partes Comportari deſiderator reſolvi haud poſſet, hanc in diſcernendis Causis Juridicialibus p primis et ante omnia adimpleenda Jtercedit, Ea propter Officium Campeſtre Statuit duabus Partes Comparitione Complicare Omnia et Singula Documenta Causam Jdem Limitum tam in Pariete Bonor Ramutowka cum Bonis Rosio quam Ejusdem Pariete ultimi Angulantibus "in matura ac etiam" ibus eminentia, previis Conſcribendi ſubſcribendi libri mutua et Abinvicem Communicandis ac Juratoria Emphatione Revisendi Summarijs Comporteat Dig in inſtanti, Satisfaciendo item Resolutioni officij Jui Campeſtris Jtem Jus Stanislaus Baniſkowski Bo Ramutowko, Jtem Michael Laſocki Bo Rosio atq Jus Stanislaus Zochowski Bonor Ramutowo heredes tam Documenta Documenta per ſe Conſcripta et ſubſcripta quam Alterius ipsamet ni Natura Documenta Comportarunt, Sibiq ad invicem Communicarunt, Jam vero Jtem

Vincentius Kozlowski de Bonowo Kanigowo haeres suo fratris sui nomine nulla Documenta negotium illud elucidari valentia se habere allegat, Partes q. omnes in praefata Documentis Comparatione non persistunt, una sufficientiorem adimplendi ac abinviem exiguit, locoq. sufficientis Comparationis ad Evasionem Juratoriam tam Partes comportantes, quam etiam Illmus Kozlowski suo et fratris sui nomine in hilquidiam Comparatus se se tradunt, Ideo p. dictas Partes ad oblatam p. se Evasionem admissibiliter Declaratis, Decernit Quatenus Partes in ea Juramenta Rothas ut prius Illmus Stanislaus Baniowski Illmus Michael Lasocki alt. Illmus Stanislaus Pachowski, modo omnia Documenta p. eos ad Interesse Limitum quoquomodo reservibilia realiter Comparuerint, Nihil in praejudicium alterius Partis Cedant, nec Eae sufficientiam Comportare valeant Jamquoq. Illmus Vincentius Kozlowski suo et fratris sui nomine, qui nulla Documenta ad Causam Modernam sese Collimantia penes se habet, nec Eaa in detrimentum alterius Partis Cohaerent, ac illo nihilquidiam Comparari protest Comprobent de Justificanti. Et Sanctae Fidei Professione in Ipsor. Animarum et Conditio Illis Judicialis adjunctandas Prator. Jeramenta Rothas, praestiterunt Juramenta Rothis superius Expromptas. Quibus Juramentis omni Fiducialitate adhibita praestitis attentis plibatis Partes Satisfecisse effato Officij hui Campestris Declarat, ab ulteriori Comparatione liberat ac Immunes reddit, Summaria vero Documentor. a partibus Consignationeq. Officij hui Campestris Authorisata, ni fuit Decreti Ipsa, inserenda pollicitantur Quoniam vero Causa moderna similium fuit Communis Fratrum Confinium Controversia Inter haec dijerni valet, et exinde Ductuum Exequitatio ex Continua in Causis Finalibus praxi, ac de Imperio Legum semper usitari solita omnino subsequi debere dignoscitur, nec Eae Transcendi quoquomodo potest, Ea propter Officium Campestre ad Ejusmodi Ductuum Expeditionem Partes obstringit, et Ipsimet mente Statuti Rui Partem originaliter actoream nempe Illmi Baniowskii Dni Ramultowiae vicem Legis declarat, Faciendiq. Ductuum Exequitationis gratia, Purgationem et Runationem Lorum in locis Arboribus et Virgultis exercitis subinecessitas omnino Exigenti, cui tamen Damno et Detrimento Alterius Partis p. minimam Arbor velmodicae Robustior Extractionem evenire possibile Eisq. Partibus permittit. Propter audiam Certius effatu emanandi tutamen, ac Finiendam Controversiam Limitibus inter Partes extantis Dijerentiam ex modo Legis Anni 1768 in Causis Finalibus Conductionem Geometrae de necesse existentis, Geometram privilegiatum et Juratum per Partes originaliter agentes mutuo sumptu, aut quamvis Eorum distinctim, si Juris placuerit, Conducendum existimat, quo Geometra Conducendo in Unum Delineationis Mappam ad unam Eandem datam comparandam aliaq. peragendo ac munere Ejus exequiendum Omnimodam adhibeat Facultatem. Parendo Igit Sententia Officij hui Campestris Illmus Stanislaus Baniowski Dni Ramultowiae haeres et Ductuum hui Facultatem inter altericha Bona Ramultowiae sui et Kosino Illmi Michaelis Lasocki haereditaria in Borra penes arborem Finaticam sat Crassam et elatam supra viam Lum oblatorium Sylvestre sitaatam inhaerit Fidemq. Contrariantium, Primar haereditatum utpote Ramultowiae sui Kosino Illmi Lasocki haereditario alt. Vita Villa Kanigowo Illmi et Mri Kozlowskii haereditaria Collateraliter attinguntes pacisse debere asserit, a cuius Dijerjium Finitum nimirum inter Bona sua Ramultowiae cum Bonis Kosino Duabus infra expediendo inter Occidentis et Septentrionis Plagas in Rectitudine, jam vero Lorum Dni hui Ramultowiae cum Bonis Kanigowo viamla praefata inter Meridiem et Orientem decurrente, Porro praefatos Bonor Kanigowo cum Bonis Kosino similiter superius expenso viamlo inter Orientis et Septentrionis Plagas pertinente declaravit. Quamquidem Contrariatam ab haerede Bonor Ramultowiae remonstratam Illmus Lasocki Dni Kosino haeres eo tori reprimendo, Eaq. Circa Ductum hui Lis penes Jeminei viamlum, [illegible] remotis

~~[illegible]~~ ab hoc loco remonstratum se obtulit, hancq Concurrentiam, ~~[illegible]~~ in Pariete Bonor sui Kosino cum Bonis Kanigowo per heredem Br Ramutowka effermatam adesse intulit, demum Jmus Vincentius Kozłowski Bonor Collateralium Kanigowa heres suo et Fratris sui nomine supra fatam Concurrentiam ab herede Ramutowka Ostensam nonaquovit, sed ~~[illegible]~~ Eoloci Parietem Bonor sui Kanigowo cum Bonis Kosino extare similiter ~~[illegible]~~ asseruit. Tandem his Executis dum Officium Campestre ob Infirmitatem sui ac virium deficientiam Inceptum Opus ~~[illegible]~~ ulterius Continuare nonvalet, Jmo in hac accidenti Circumstantia ~~magis~~ praeprimis Curam Medicor Omnino et absq mora adhibendi, quam Opus praemissum tanto laboriosum Continuandi salubris Consulit Ratio, Partesq Ejusmodi debilitate plenimode persuasae super Limitationem ~~praesentis~~ Condnis unanimi Voto Consentiunt, Igitur Officium Campestre salutis suae Integritati prospiciendo, Causam et Actum moderne Condnis cum toto Ejus Effectu ac Partibus Ipsis ad Diem Trigesimam Mensis et Anni nunc Currentium per Partes accordatam cum Omni vigore et Rigore Decri Executivi ac Anteriorum prorogationum limitat prorogat et differt, Conservando Partibus et Collateralibus illo in Termino Coram Jmo Succamerario vel Ejus Officio Comparendi ~~[illegible]~~ et respondendi, talem qualem ad praesens habuerant peremptorium. Actus Praesentis virtute —

Stanislaus Sękowski Tribunus et Camerarius Granitialis Pstus Plocen

Officium praesens Crenae Capitt Plocenae ad Oblationem Gri Stanislai Barcikowski Limitationem Actus Condnis Granitialis infrascriptt inter Dominos inferius exaratae per Officium Camerariale Granitiale factt manuq ejus propria subscriptam reproducenae ad Acticandum Actisq praesentis Ingrossandum susceptt in tenore sequenae (Inserat) Originale Ejusdem limitationis circa Acta praesentis est Relictum

In Cro Plocenae Fra 2da Ante Fum Scapularis B. V. M. proxima scilicet Die 11 Mensis Julii Ano Dni 1791.

47 ~~104~~ 323

Officium praesens Burgrabiale Crenae Plocensis infrascriptum Licet quia per Decretum Officii Crenae Plocensis Inter Illustrem Mfcum Casiminem Szydłowski Succamerarium Terrae Ciechanae ab una et Sacrum Franciscum Ługowski Vincernam Sieprzensem parte ab altera latum Condnem Officii Sui assignans avisationem pro Die 12. mensis Julii 1790 A. Condescensionis Suae ad fundum Bonor Kossobudy et Kraykowo in Ordine Executionis Supra expressi Decri determinaverit, Cum vero ex Dispositione Divina morbo infectus existens nullo modo Condescendere valet. ne itaq partibus Terminus ~~partibus~~ evanescat, Eunae Terminum Condnis ad Diem 20. Mensis et Anni Currentis prorogat differt, Conservanae Partibus Tmos tales quales ad Ipsius habere valuerint Comparentes peremptorios, Prorogationis Praesentis Virtute Datum in Residentia Sui in Płońsko sito Die 11. mensis Julii Anno Dni 1790.

Valentinus Joannes Strzeszewski

Officium praesens Crenae Capituli Plocensis ad Oblationem Gnlis Antonij Kossobudzki ~~Cavisationem~~ Thesaurariae Plocensis ~~Avisationem~~ Prorogationem infrascriptam Trium Condnis inter Partes introcontentas ad Bona inferius Nominanda Agitanae determinantium per Officium Burgrae Crenae Plocensis facta manu ejus propria subscriptam reproducens ad Acticandum Actisq Praesentis Ingrossandum suscepit in tenore Sequenti (inseratur) Originale ~~Ejusdem~~ Prorogationis Circa Acta praesentis est relictum.

In Crno Plocensi Feria 6ta pridie Festi Sci: BVM scilicet Die 15 Mensis Julij A: 1791 ~~Anno~~

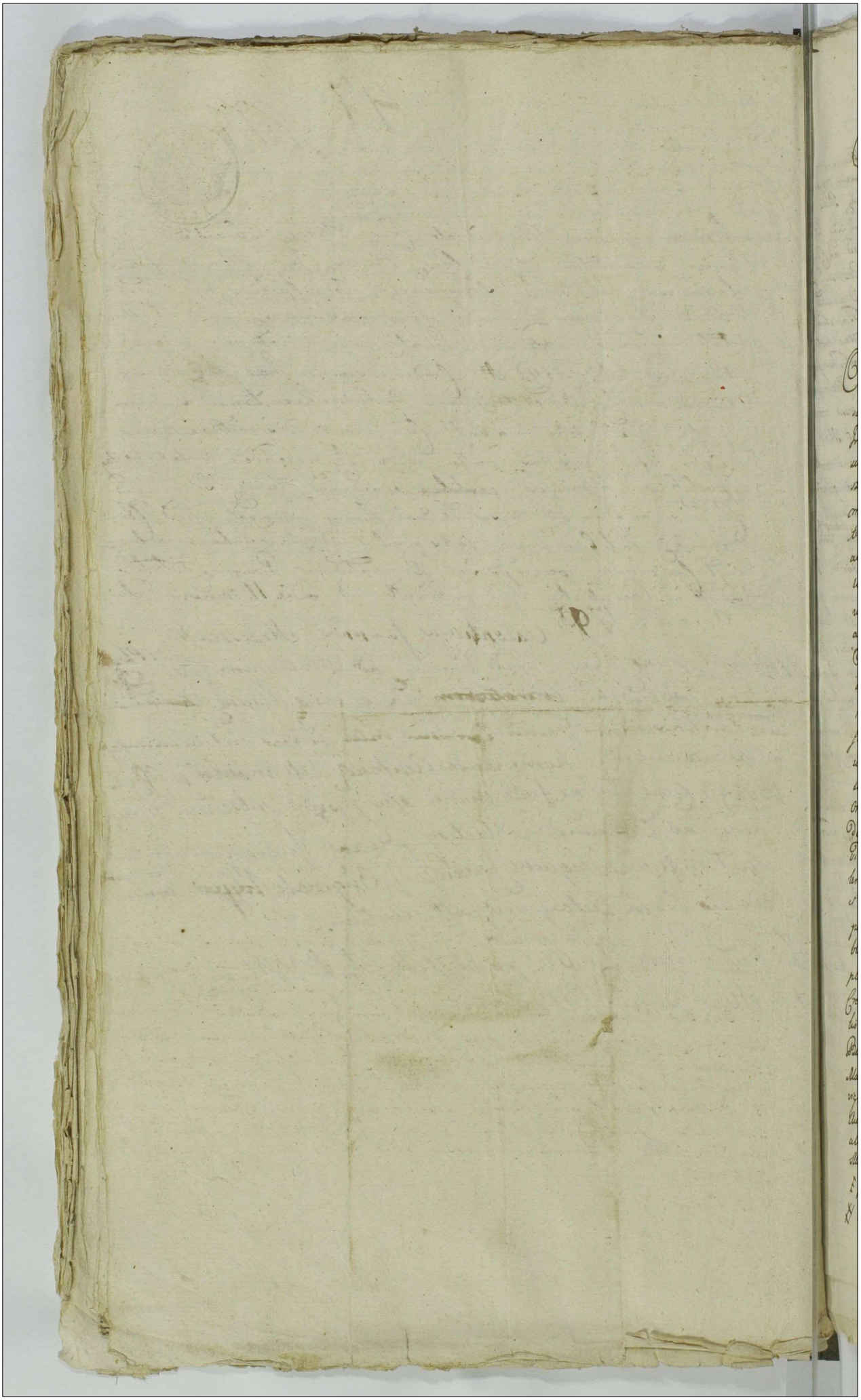

40 408

Actum in Curia Bonorum Ecclesiastica Sabbatho post Dominicam Rogationum proxime subsecut Die Quarta Mensis Julij Anno Domini 1791 Horis in Tribunalibus per assistentiam determinatis

Presentibus Nobilibus Andrea Lubrańdzki Judice Curiae Civitatensis Carolo Turowski Burgr Curiae Plocensis Joanne Kowalewski Ambrosio Daszewski Vincentio Jarocewski et alijs plurimis Nobilibus ad hunc Actum congregatis nec non Mag. Generali Procuratore Francisco Malinowski de Rokosowo cum et per Actum presentes autamen ac Citatis adstantes.

Officium Burgrabiale Infrascripti Castri Plocensis Robore Decreti Judicij Officij Curiae Plocensis de Actu [illegible] Castri Plocensis in Terminis Querellarum Causarumque Officij Judicijs Castri Capitis Plocensis Juxta suam Cadentiam Primo Indictionis Hodiernae videlicet Feria Secunda post Diem Misericordiae proxime videlicet Die Nona Mensis Maij Anno Domini Presentis Nobilis Vincentium Krasszewski Exercitus Natalensis Regni Vexilliferum et Josephum de Tarnowice primo ad Spectabilis Matthiae Tarczewski Burgr Curiae Visogr Secundi ad Spectandum Inclytum Conjugem Victricem et Matrem Marcellum Ferdinandum Cirillam et Theophilam Filios et Filias primigenos et primigenas Tarczewskie Actor ab una et Spectabilis Josephum Lipnicki Burgr Curiae Plocensis Joannem Barcikowski Franciscum Kalkowski Jacobum Nicielowski Antonium Pomianowski et alios Creditores pte ab altera productor quo mediante Decreto Condescensio Officij Curiae Plocensis aut Officij presentis ad Fundum Bonor in Actu Contenti est demandatis Sui Judicij aut Officij Burgr Condescendendo Condescensum Competentium Documentorum seu finium vigore quorum Summas ac substantia facti ad Spectabilis Matthiae Tarczewski Decreti Sui Cis pretendendi Injungendi Quod ei substantia Debiti quisq ad Spectabilis Tarczewski omnibus eorum successoribus hanc summas solvendas demandandi Testes prestandi vigore amicandi si autem Onera eam substantiam praesuperare appareantibus Causam pro subsequenti Dominatione ad Judicium Curiae Plocensis remittendi Juramenta si opportuna videbuntur capiendi Indictionis Resolvendi totamque hanc Causam ad sententia Testimonium Actorum et Documentorum finaliter Decidendi Dijudicandi et Moderandi cujus Judicij aut Officij presentis Decisioni pleno parere et Judicato pedi sub pena Decimo presentis in Testo Sententiarum super Pte Contravenientis publicandae cum Injunctum tum quoque Remissionem ad Officium presentis per Judicium plenum Curiae Plocensis et quia primus Inter Spectabilis Josephum Lipnicki Burgr Curiae Plocensis Actor ab una et Nobilis Vincentium Krasszewski Exercitus Natalensis Regni Vexillifer et Josepham de Tarnowice primo ad Spectabilis Matthiae Tarczewski Burgr Curiae Visogr Secundi ad presentis veri Inclytum Conjugem Victricem et Matrem Marcellum Ferdinandum Cirillam et Theophilam Filios et Filias primigenos et primigenas Minoremmos Tarczewskie iam vero alterius Inter Spectabilis Joannem Barcikowski Actor ab Una et suprascripto Nobilis Krasszewskie ac Minoremmos Tarczewskie pte ab altera tertio denique Inter Spectabilis Antonium Pomianowski Actor ab una et dictis Nobilis Krasszewskie et Minoremmos Tarczewskie pte ab altera sub uno Contextu Actor fuerunt

Et pte ab altera

Quadrinorum

mi quorum quide Decretum fundamento ad Fundum supra scripti Decretum
ius Ecclesiastica Condescendit Itaque condescendendo Juris dictidem suam Opos
pmissa Omni securitate Actibus finalibus Congrua per vocum adstare Illis p
ta et pmeditata fundavit qua fundata ptis ad Comparendum Suo Co
Officio inscribendique Compadictidem Luis Illi autamare Injunxit ad Lyqu
clamatidnem plibus et quide Pio Josepho Lepidowski Burgo Castren
Joanne Baraliowski et Andrio Stomlowski Aud ptis Illis Vinentid
rewski Exercitus Natidnalis Rmi Vexillifero et Josepha de Tanski
od Dii Mathei Tarczewski Burgo Creo Vispoco Secundi ad preno voti
cum Congibus Victrice et Matre Marullo Ferdinando Cinilla ac Theo pbi
filijs et filiabus pmis gnis et pmis gnabus Cid per eunq Illum Kras zew
Manlium et Victrem cum Suo Centio pmis gnorum et pmis gnarum me
Gro Jacobo Kizielowski Judiario ptis Dii Francisco Bakowski et Mariam
Molskiew primi od Dii Casimiri Domanowski Secundi ad prezeno voti
cum Congibus Victrice et Matre Rosalia Domanowska Filia et pmis gn
Judiario per Eunq Dm Franciscum Rakowski suo Centio ac pmis gnor
ptis Dio Andrio Cantzyski Exercitus Natidnalis Rmi Commilitone Judi
per Dm Jacobum Kizielowski Procos Paulo Stomlowski et Ludovico
lowski Judiario ptis Comparen et rerum Judicii Controversiarum quarum
Controversijs eram se Judicii exandiri tenri ptis utrasque sati facer
Decreto Dijus presens peragitur Actus Injunctis adcitatidnis quo negot
proponend etiam cum Beneficio Reimpetrationem firmandi Aldratum idque
mistanti arbitratur quoniam pars nempe Dii Josephus Lepidowski
grabius Creo Plurio Joanne Baraliowski atque Andrio Stomlowski
mi satisfactidnem Episcopi Dni Natidnem Authano ea pte qui cum Illis
antium Kraszewski Exercitus Natidnalis Rmi Vexillifero ac Josepha
Tanski primi od Dii Mathei Tarczewski Burgo Creo Vispoco Secundi
ad prezeno voti Emiano Congeo ac Reverendo episcopo od Dii Mathei Tarc
Burgo Creo Vispoco ac Dm Cantzyski per Illum Rmi Dem Praesidem Co
pium Kuczmarski de Mieliszewo authem et juratum eram Aud Creo
Feria Secunda post Dcam Resurrectionem velati et ad Bona Ecclesiastica Cap
tati reponend Illi autem Kraszewscy numerosum Consortium Creditorum
runt et Eosq non adcitarunt pmissa Judicii prezeno Contravenisse Eosq Illis
vestri sententiat et Decernit quatenus in vim Contravendionis solvant pecuniam
plicem quatuordecim Marcarum Polonicalium nempe Dio Josepho Lepidowski
Creo Plurio Joannis Baraliowski et Andrio Stomlowski ad Prezeno Aud
mi Tmo ea Limitatidne Infra expresso Determinioque Condrio et hanc ob Rat
Tmum presens Condrium ad Captatum tempus pmissi tamen edendis ac
tenis limitat prorogat et Differt Conservando Tamen Partibus tam ad
cid quam pro Eosq Tmo ea Limitatidne Interdicq adcitandis Talem qualem

169

voluerint in Iuq Comparendi parati peremptè pro quo Condnio Tmo ea limitatione
Iudicij pticò loco Credtis adiciunt idque sub subscriptione Rigoris pœnæ Contraventio
nis limitationis præsentis vigore
Thomas Kwiatkowski Burgr Civ Posnan mpp

Tandem in Tmo ex superiora limitatione coniudicij Feria Quinta post Fm Visitationis
Gloriosissimæ Mariæ proxima subiit Die Septima Mensis Julij Anno Dñi 1791 Presen
tib Carolo Turnowski Pincerna Ignatio Tanski Exercitus Nationalis Rmi Vexillif
feudi Joanne Kwiatkowski ac aliis Nobilibus ad actum præsens Congregatis nec non
non Mlti Rmi Gli Patris Francisco Malinowski de Rogowo Actho et Jurato
Actum præsens authenticum et Jurat Reassumpta sui Judicialiter ptis ad In
scribendum Compatitionem Eius Mlti authentice Intimavit quibus authentice et Juris
Eius Josepho Pepłowski Pincerna Joanne Barciszowski Andronico Skomorowski ad
ptes Eius Exactor Kobylowski Decisor Nalkowski et Nicolaum Mikorzyński
Cessor Pincerna ptes Mlis Vincentio Kraszewski Exercitus Nationalis Rmi Vexillif
feudi et Josepha de Tanskie primis ad Fi Matthæi Tarczewski Burgr Civ Posnan
gradus Secundi ad plenum voti Jurium Conjugibus Victrico et Matthæ Marcello Nowi
nando Cirilla et Theophilla filijs et filiabus primogenis et primogenitis Tarczewski
bus per Fm Carolum Turnowski Mro Thoma Tanski Vice Palatino Terræ Visogr
adsid per Eumq Eius Sancto Kwileckim Francisco Kalkowski et Mariannæ
Mielżyńskiej primis ad Fi Casimiri Romanowski Secundi ad præsens voti Jurium Conjug
Victrico et Matthæ Rosaliæ Romanowskiej primigenæ et filiæ atque Eius Andronici Czech Czyżew
Exercitus Nationalis Rmi Commilitonis Judicaty per Quem Andronicum Skomorowski Eius Le
gatum Kanowski Paulo Skomorowski Judicaty ptis Eius Valentino Wilamowski Judicaty
per Fm Sanctum Kwileckim Eius Ludovico Barciszowski Judicaty ptis Comparentes
et sæpius dictis Controversiæ quarum plurimum Controversiis Coram se mutuo exauditis
Tenore ptis Satisfacere Resolutionis Officij sui in Cantatis Condnio Tmo Injuncto ad
Limitationis Creditionem ad substantiam ad Fi Matthæi Tarczewski Burgr Civ
Visogr Conveneris promulgatis idque ministrante arbitratu quorum ni satisfacien
tium sententiæ Ejusq Resolutionis et Relationem authenticam ea pte sui anæ Mlum Thomam
Tanski Vicem Palatinum Terræ Visogr ad Bona Lechowo per Mlum Rm Glem
Provisorem Philippum Marcynowski de Sambor authum et Juratum ad Bona Lecho
wo expertatis et per eumq Mlum Coram Aud Crem Ploarz sta quarta ni Tmo se
xti Sanctorum Petri et Pauli Apostolorum subiit Die 30 Mensis Junij Anno præ
senti Actis reponit satisfactionemque ejusq Resolutionis adimplet Mlus autem Kra
szewski nullam adsid anæ Creditoreo reponit et Loco Contraventionis subalterno
Resolutionis Officij sui injuncto adacto per sui Comparentis Limitationem Majoris pro
Judicijs Tribus Plenis Succedentes nunc ni Mtawa celebrata exposuit præmissa
meaus ad rectum Legis ne aliquis ni Duplicibus suis respondeat dat et fenedit Di
tationem Majoris Eiq Mlo Kraszewski quam pro Tmo Infrascripto ea limitatione
Inducens Literatorijs probabilibus authis Documentis probabiliter nihilominus ni
satisfacientem Resolutionis antacto Officij sui Mlis Kraszewsca adsunt pœnam Du
plicem quatuordecim Marcarum Polonicalium ni vim Contraventionis succumbit pti Adu
Eius Exceptus Pepłowski

rumpe Pus Josepho Repldwski Bald Joannis Barcikowski et Andreæ Sombo
deque instantanee quoniam comparens Mis Krasewski Land Marcas Judex p
vit ideo a solutione Marcianum premissarum Jg Mus Krasewski liber pro
tiatur Imunque Ejusq Condnis pro Dni Decima quarta Mtz et Anni Cur
limitat prorogat et differt conservando Trum Gtibus suo Coram Offi
alio Prono Burgg in Duro carcere in Jdq comparendi parcat per
Limitationis presens Robore.

Thomas Kwiatkowski Burgg Civis Kcensis mpp

Tandem in Pro ea Limitatione supra scripta mudcy feria Quinta
fin Scapularis Beatissime Virginis Marie proxima subsit Die 14 Mtz
Julij Anno Dni 1791 Presens Pus Matheus Brzozowski Filius Laurentii
Joanne Kowalewski ac alijs ad hunc Actum Congregat nec non M.D.P.P. Bar
sus Malinowski de Rogowo exactor et Jurad Actum presens audiendum ac
cedendq Resumpta ac Juris dictione ptis ad Inscribendum Compariderunt
Mis audiendum Intimavit quibus audiendo et quia Pus Josephus Repl
wski Burgg Civis Kcensis Joanne Barcikowski Andrea Sombrowski
ptis Mis Thoma Tarczki Vice Palatino Civis Kcensis Vigore ad hoc pl
Francisco Czubrzycki ad hoc per Dnm Matheum Brzozowski Pus Joan
Kiwilewski et Lucam Nanowski Judices ptis Pus Franciscus Rud
et Mariannam Molskie Inscium Conjugibus Victrici et Matri Rosalia Ko
nowska filia et principali Judicy per Victricem et Matrem suam et p
gnie ac filios suos ptis Pus Valentino Wilamowski Judicy per Dnm
Nanowski et quoniam Mis Vincentius Krasewski Clericus Kalisien
Dni Vexillifer et Josephus de Tarczkie primi ordinis Pus Matheus Tarczew
Burgg Civis Vigorodicy Secundi ordinis ad presens vocati Inscium Conjugi Victri
Matri Marcellus Ferdinandus Cirilla ac Theophilla filij et filius principa
principalis licet ex ptis ni officio suo sistere ramen Compariderunt Inscii ha
renuerint et se Condemnare permittunt proinde super Lisq Pus Dispensa
Juro ultimatione finis finalis ac Judicatæ faciendæ Executionis ni necnon
cipali ac non solutionis Summarum et quia Pus Repldwski Quatuor
lium florenorum Pol Juramento evicta attonitis Mille Quingentorum Tertia ordi
Joannis Barcikowski titulo Secundorum Pus Andreæ Sombrowski Pol
cum pertinentiis provenientq cattrudendaque pueris p sentiendum Dn
ac ni Solutionem provenire ad Adjudicatum Bonum Josephi Repldwski
Barcikowski et Andreæ Sombrowski decernitur Condemnandi ad quam
candam Mis Judicis addictur quia Mis satisfaciendo Deputationi sua
Mis Krasewskie esse Bannitos Juri Communi Contrarios alia sua et su
stra proclamandi publicandi et ad notitiam communem proferre prese
tiam deducendi de quo sumus ad Judicem reduno fecit Solutionem

Thomas Kwiatkowski Burgg Civis Kcensis mpp

Offm̄ pseus Crex Capit. Plocen. ad Obtalionem
J. Joannis Ostrowicki Limitationem Infrascripto
in Bonis inferius nominanda Agitanda per Offm̄
Burgi Crex Plocen. Prolato manuq. Ejusq.
Officij propria subscripto reproducen. ad Acti
canda Actisq. pren. Ingrossanda Succepit
in Tenore Sequen. = Originale Ejusq. limita
tionis circa Acta pren. est relicto

Inscro Plocen. Sabbo Ipso Die Festi Sca
pularis B. V. Mariae scilicet Die 16 Mensis
Julij A. D. 1791

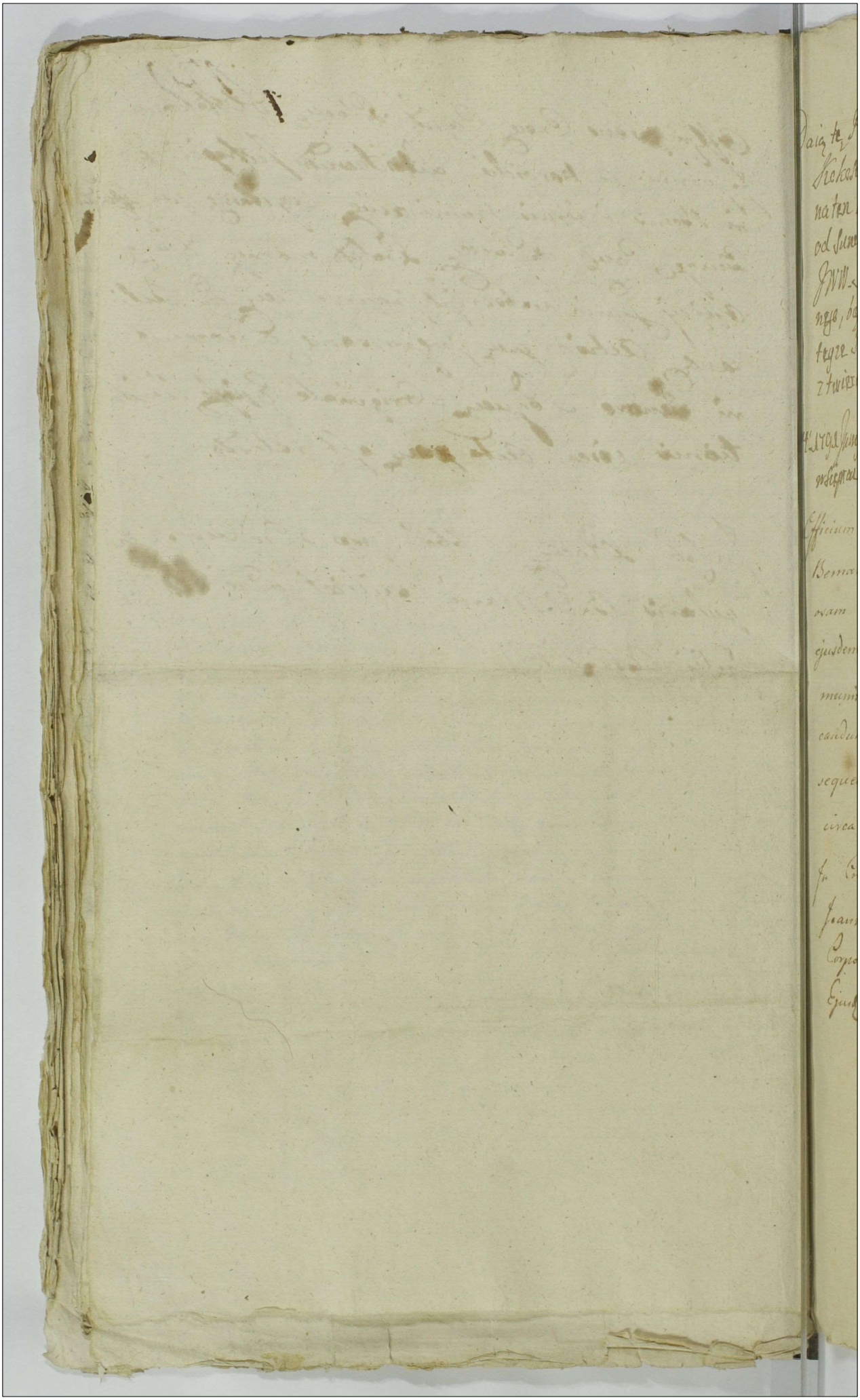

49 171

Daią tę Plenipotencyą Specyalną na Osobę P. Bernarda Kokoszczyńskiego Pisarza Prowentowego Konwentu mego a to na ten ieden tylko raz do Odebrania Prowizyi Zaległy Za Lat Sześć od Summy trzech tysięcy Złotych polskich na Dobrach Drobin nazwanych JWW. Skarbków Dziedzicznych, oraz y do Zakwitowania, bądź ręcznego, bądź autentycznego, tego, od kogo będzie Zapłacona, z odebrany teyże Prowizyi Imieniem moim y Konwentu mego, tę Plenipotencyą z twierdzam Podpisem Imienia mego y przyciśnieniem Pieczęci

W. Podoska Xieni Sieyńska
Z. S. B. [illegible]

Dott. 1791 Junij 23
w Sieprcu

Officium Pstens Castrensis Capitli Plocense ad Oblationem Gensi Bernardi Kokoszczyński Plenipotentiam Specialem per Religiosam ac Deodicatam Priorissam Sieprcensis manualiter datam manuq ejusdem propria subscriptam Sigilloq cera Rubra expresso communitam in Rem Offerentis servienti Reproducenti ad Acticandum Actisq Pstensis relinquendum suscepit in tenore sequenti /: Inseratur :/ Originale Ejusd manualis Plenitiae circa Acta Pstensis est Relictum.

In Cro Plocensi Feria 6ta ipso die Festi Nattis Sti Joannis Baptae videlicet intra Octavas Festi Sacrassimi Corporis Xti Domini die autem 24ta Mensis Junij Anno Ejusd 1791mo

Actum In Fundo Bonorum Kalowo idque In Termino Condescensionis
Feria Sexta post Dominicam Jubilate proxima Sultet Die Vigesima
Mensis Maji Anno Domini Millesimo Septingentesimo Nonagesimo
Primo In presentia Nobilium ac Nobilium Adami Sulkowski Camera
rij Pris Vicepoz Thome Kowalewski Burgrabij Creng Plocens Pabie
tis et Stanisl Sulkowski Francisci Grabczewski Antonij Szczanowski
Casimiri Ostrykowski Joseph Dzierzanowski Alberti Romanowski ac
aliorum plurimorum Nobilium ad actum presens Congregatorum nec
non Alijs Ani Judicis Prowidi Joachimi Kisiale de Przerzewo Magna
Authi et Jurati ad actum presens aclamanz assumpte et Eisdem
aclamanz Partibus Designato ex assistentibus binis Judenti

Officium Infrascriptum Camerariale Trib Plocens In Fundamento Decreti Judicij
Pris Plocens In Radicz Feria Quinta ipso Die Festi Sanctorum Simonis et Judae apud
lonum Sultet Die Vigesima Octava Mensis Octobris Anno presente elapso Inter Spec
Stanislaum Simonem Casimirum aclis et citatis Mariannam et Sophiam aclis Szybce
valie tum S. Gabrielem Kalowski aclis et citatis ab una, et Inscos Adamum et Simonem
Kalowskie Citatos et aclis prte ab altera Emanati Quo mediante Decreti Condescensio
ad Fundum Bonorum Kalowo in actu expresorum Judicij sui aut Inscrum Came
rariorum Trium Plocens Captato tempore facta Competiva Assistentie Condescendenti
est Adventa eodemq Decreti Decisum est, ut hoc Judicium sive Officium Camerari
ale Trib Plocens unius Duorumve Absentia non Obstante mutuo Partium Compare
Condescensorum Ante Omnia reproductionem Documentorum In Judicio Pris P
Prtes sibi Communicatorum ad Causam presens Spectanz mutuj Summ
In Judicio Subscriptis Demandet, Quibus reproductis Transactiones Concordat, de
solvat, Dubia queris resolvat, Cognitis et Resolutis Quibusvis Dubijs Dirimendum
Sortium pro re Cujus Competerit Decernat, Calculum si Juste provenerit tum et Jura
menta aque Debibitur, recipiat, Inquisitionem si opus fuerit expediat, Satisfactionem
Omnimodam cui et aque Competerit prestandam Sententiet, Partesq In Omnibus
et Singulis pretensionibus nichil Intacta Relinquendo pro exigentia Legis Justitie
Terminorum ac Documentorum Finaliter Decidat Disjudicet ac Absentibus Cujus
Decisioni prtes Parere et Judicatum pati Sub pena Omnis Illo In Termino Condis
Super prte Contravenienz Publicanda Debeant In quo Condescensionis Termino par
tibus quas Voluerint et quis Negotium posuerit adductis est prmemorata alias
Decreto eodem premissa Fusius in se disserenz facta prius Tempestiva Assistentie
In Celanowo Die Quarta Mensis Maji Anno presens Datuali et In acta Creng Plocens
Die Sexta mensis et Anni presens modo Oblate Ingrossata ad Bona In acta Conten
ta Condescendit Ibidemq Condescendendo Jurisdictionem suam Voce Alias actis actum
premissa delata prius pace et Securitate Publica circa actus equimodi Servari Solita
Legej precauta Fundavit Quam fundata Jurisdictionem Declinanz Sole ad Occa
sum In Crastinam Diem Reclamarie mandavit advenienz Hac eadem Die Crastina
na Resumpta Sua Jurisdictione prtes ad inserendam Compantibus Suo Nom.
Officio aclamare Intimavit Quo In Termino aclamatione Partibus et Eisdem

Omissis

Gnosis Adamo et Simone Fratribus Inter se Germanis Kalkowskie aeth et Citatis pltis Gna
ele Kalkowskii Citato et acto pltis Gnosis Stanislao Simone Casimiro Josepha P. Josep
Nieculdurskii Comite Marianna Virgine Gnupta Grabczewskie Cath acto et actrice
Eandem G. Josephum Nieculdurskii suo et Superscriptorum Comitis ac Genum Grabcz
nomine pltis Comparens etc Offm presens accingendo se Regule Decretj cui Jose
titur actus Teneri Partes utrasq Satisfacere Decreto In puncto Demandate actrici
dum Voluerint et quas negotium proposuerit Judj instantanee Arbitratus duxerit
Adamus et Simon Kalkowscy nec non Gabriel Stieg Kalkowskii nullam seu actrici
rum pro Imo presens Comdnis Neuparianam epe Inferunt Jam ver G. Nicolai
modo primum post Inita matrimonij Vota In compartidnem Intrans et Compar
suo et quo supra nomine Inscribens Citationem in Papyro Signata ex pte
Gabrielis Kalkowskii pro Imo presens Comdnis cum se et suj Contra ac Genes
urskie Fratres et Socerem In Compartidne expresos post mutatam Citationem
tum pro attendentia Causae presens dicta Reponit Judj G. Gabriel Kalkowskii
Sidnem eisdem dicte Actricalis repenere Scitet Inon neuparianam epe Inferj
partibj ab omnibus Gnis Grabczewskie et Nieculdurskie tanquam acti et actricalis
Inscriptio Primde Offm presens pmetens pro respectu pmissorum pmentis
Satisfactione pro adimplete hoc In Casu Declarato In Regula Principali Exp
mentum Injungit In experimento Controversijs Partium Inducias ex adverso
Partis utrasq reproducere Documenta per se In Judicio Imi Ploczs In Planta
Secunda Mensis Junij Anno elapso Summarijs Specificata seu abinicem
municata et Comprobata et per hoc pro Imo Confrontata Judj Instantanee
tentiet, Siquidem In Satisfactionem Sententiae Officij sui Gnosis Adamus et Sim
kowscy Documenta Sua per Summarium Conscripta et pro Communicata
unum ex eisdem G. Adamum Kalkowskii suo et Fratris sui Imo Comprobata
Judo Confrontata Reproducunt, tum quoque et Gnus Josephus Nieculdurskii Sua
supra nomine Compartidnem Jnscripsit Ultra Documenta per G. Gabrielem Kalk
In Summario Specificata et suo et alior videlicet Gnor Grabczewskich nomine
probata Manifestationem Cum publicatione Coram actis Civis Ploczs Feria
In Imo Festi Nativitatis Sancte Joannis Baptae 1751 Anno exhte Gnosi Jacob
kowskii unq Gno Josephum Grabczewskii et Cristinam Kalkowska primi oto N. Kalk
Kalkowskii secundi voto Juniorem Gingen Ane non Solutionis Summae duarum
num Quinquaginta Florenor Polonicalor Judj ex Summa Majori Securitatis Decre
Polonicalor unacum pena Lucri Dotalis Cendescensionali In Bonis Kalkowo
Secunda ante Fm Nativitatis S. Joannis Baptae eodem Anno prolato adjudicato
tum Decretum Cendi In Fundo Gnor Kalkowo Die 30 Mensis Octobris 1780
Inter Gnos Gabrielem Franciscum et Josephum Kalkowskie abuna et Gno Ste
phenum Grabczewskii et Stanislaum Dzierzanowskii pte Abaltera resolutionis
satisfactionis Intentum et Jncita Civis Ploczs Judj sub Celebratione Superior
Quarta ejus Die Festi Sancti Jacobi Apli Scitum Die 25 Mensis Julij Sequen
1781 modo Oblate Ingrossato a Relicta oto G. Christophori Grabczewskii Sue Cm

actalio

ac aliorum Successorum Grabczerianorum Matre cum alijs Documentis ad Causam presentis minime spectantis per Patrocinantem Segregatis nec non Manifesta Bonorum Coram actis Tribus Plocensi Jn Plebeo Jn Possessione actorum Primum Plocensi Feria Tertia pst Dominicam Misericordiae proxima Scilicet Die Decima Mensis et Anni presentis per se suo et aliorum nomine emtis P. Gabrielem Kalkowski Respectu Documentorum ad Sortes Bonorum Kalkowo spectantis per ob. P. Christophorum Grabczewski P. Gabrieli Stillewski Burgrabio Cracoviensi Vitrico ad tuendas Causas Datorum pro tempore Balthasaram Kalkowski ejusdem P. Gabrielis Kalkowski Parentis Requisitorum nolle exhibitionis ac Jn alijs Circumstantijs factam Reprodussit et praeterea nulla alia ad Causam presentis spectantia habere Jnfert, Jam enim P. Gabriel Kalkowski Documenta sua per se Jn Judicio Tribunalis Plocensi suorum Grabczewskich nomine Jnstanter cum P. Adamo Kalkowski Comprobata et Confrontata Summario expensa circa se non habere exponit quin potius eadem apud P. Franciscum Dzierzinski pro Solita Quitione Causae presentis Jnvocato Patrocinante extasse enarrat, et Judicio Jmposibilem eandem reproductionem explicat, duoviria Offm presens Contravenire Gabrielem Kalkowski Sententiae Officij Sui Arbitratus et Substituit Deducit Decernendo Statuit Quatenus Jta P. Gabriel Kalkowski pro ejusmodi Contravention Poene penarum Depositum Quantumcunque Marcas Polonicales pro subpena Bonorum tionis Jncasu Contraventionis Jn Termino Jnfra ex limitatione praesenti adimbus Meris Adamo et Simoni Kalkowskim Solvat et Enumeret Quo hoc et Jnterveniente Circumstantia autem presentis Condescensionis in aliud tempus Petit pro Feria Quinta pst Dominicam Exaudi Jn Anno presentis Ventura prorogat Limitat et Dispost Comparendo Termum Partibus Suo Coram Officio sine alio ad Tenorem Decreti Comparendi Peremptorium Decreti presentis Vigore Duo Jn Primo ex Limitatione Jnsidenti pretis Documenta Comportare Astringuntur

Mathias Starzewski Camerarius Terrestris Plocensis

Officium presens Coram Nobis Plocensi ad Placitandum Jn Causa P. Simonis Kalkowski Cum Consensu Jn Bonis Jnferius Nominatis Agitatis et Pignoratis Camerarale Jnstante Placeat Datum ut supra Officij Sigillo Authenticum Subscriptione Officialis Corroboratum Jn Causa presenti Originale Exhibitum Actis Jnserendum Et Valitum

Ita est Placeat pro Sta Jnstantia Quo Testis Manu Subscripti Actis Placeat pro Sta Jnstantia Quo Testis Manu Subscripti Actis Placeat Datum ut Supra

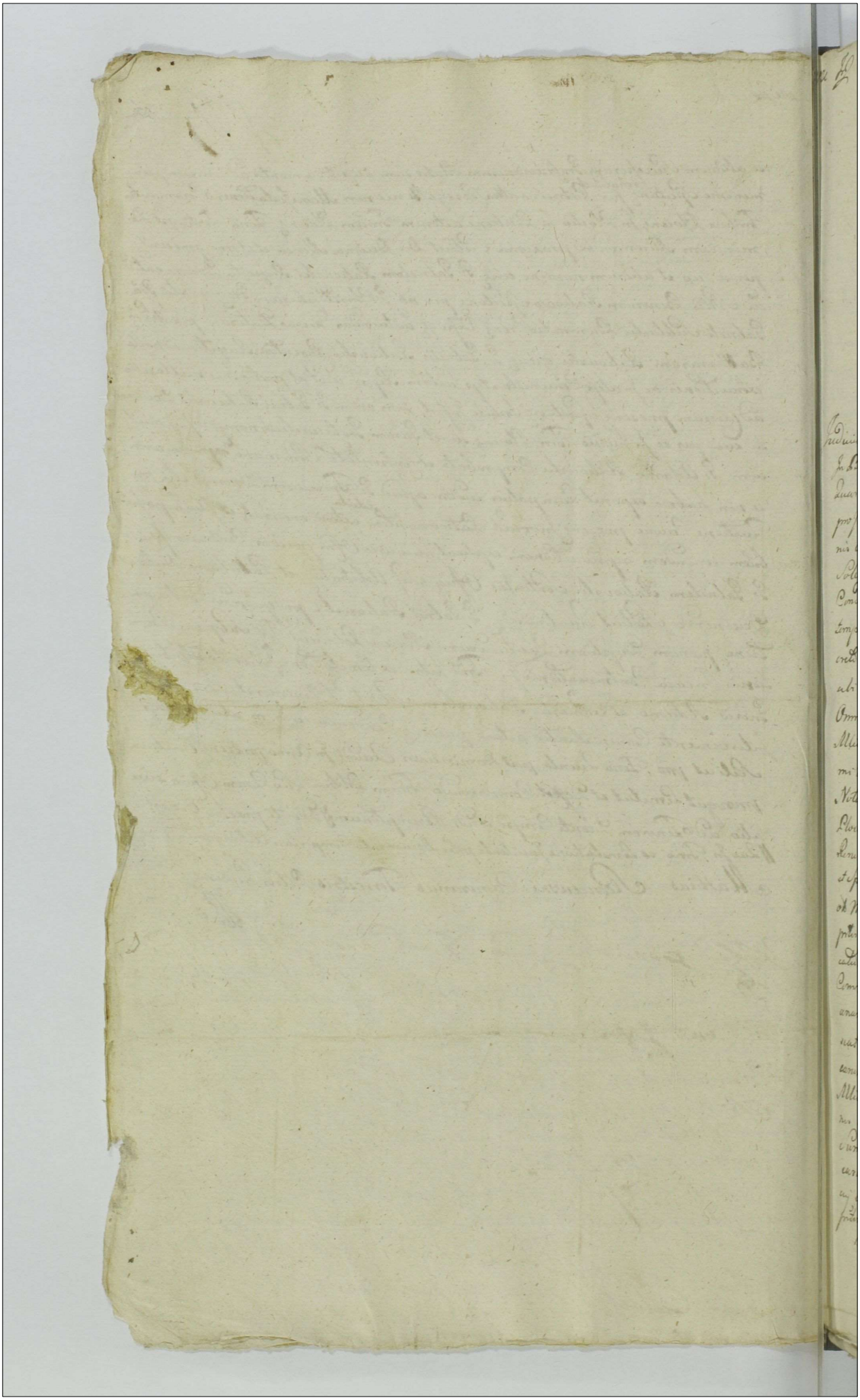

Actum In Fundo Bonorum Molerssi ideque In Termino Indesarnionis expraescriptarum Ultimario Prudenti Feria Secunda post Dominicam Misericordiae proxima Subsecut Die Nona Mensis Maji Anno Domini millesimo Septingentesimo Nonagesimo primo In praesentia Prudentis ac Nobilium Matthiae Cynthii Inquisitoris Matthiae Panzerowski Camerarionum Territorium Thomae Trinskii Burgi et Subcystarii Burgi Plocensium Filiis Sobotnicki Stanislai Bgbrowski Martini Gabrielis ac aliorum plurimorum ad actum praesentem Congregatorum non non Multis Seni Gnalis Praedi Benedicti Myszak de Molerssi authi et Juratis ad actum praesentem audiamanq; assumptis et Eunq; audiamanq;

Judicium Instrascriptum Subjudicatus Per Plocens Robert Dentii Judicij sui Plocens In Bielsko Feria Quinta vigo Die Festi Sancti Francisci Confessoris Subsecut Die Quarta Mensis Octobris Anno Domini 1787 Inter Spectabilem Magnum Capitaneum Mikelii pro Illo tempore Subdapiferum Plocens ad praesens Castellanum Sieprensem Ordinis Sancti Stanislaj Equitem aburnum et Alios Pudendum Cumulum et Spectabilem Sobotnicki Tributum Plocens pro abaltum Emanati duo mediante Decreto Condescensio Judicij sui sive Inscriptum Camerarionum Trium Plocens Capitalis tempore facta temporiva Assistentiae Condescendentium erat Adinventa Adeoque Decretum erat Decisum est, ut hoc Judicium sive Officium Camerarale Duorum ubi tres unius ubi Duo Absentia non Obstante mutuo Partium Sumptu Condescendentium Omnia Computationem Omnium et Singulorum Documentorum Substantiam Mikeyanum Enucleans tumque Summeis ob Mag Ludovicae de Czaplic primi ob Mag Stanislaj Zalewski Secundi expert Voti ob Mag Antonij Mikelii Notarij Primi Plocens Tertij in pert Voti ob Mag Jacobi Sobotnicki Tertiani Plocens Centis ob vero Mis Michaelis Mikelii Matris elucidans tam Rejestri Rerum mobilium Inventarii Summarii Caruit ac argentarii varia in forma et Specie existens Patris ob Mortem Antonij Parentis et Michaelis Filij Mikelich ob Mag Ludovicae de Czaplic ultimo Sobotnicka Matris Denlich praecipue Considerando Summario ac Subsequenq; eorundem Documentorum Communicatione et Juratoria Approbatione demandet, Duobus Computatis et Abinicem Communicatis Documentis Consignationum Rejestri Rerum mobilium Mikeyanarum tum et Scripta quaevis Recognitionis ac Transactiones Quaeris Cognoscat, revolvat, et Dubia quaevis Dirimat Restitutionem sive bonificationem earumq; rerum mobilium Inventarii ac Summarii Parati Patris ob Mortem Mikelich Denlich si juste Debebitur et ejj provenerit Inquirat, Inquisitum ubi nuspe erit expediat, Juramenta si necessitas postulaverit, recipiat Summas Crepsianas ad quem Spectare Debebuntur Requirat, et Solutionem earumq; ejj Competentem et Inquantu Decernat, Satisfactionem Omnimodam ejj et a quo Competentem In Omnibus Circumstantijs praestanq; Sententiet finaliterq; finaliter nihil Intacta et Illaesa relinquendo pro Exigentia Legis Justitiae

Amen

Tenor ac Documentorum Decidat Dijudicet et moderetur cujus Decisioni pa-
parere et Judicatum pati sub pena Brevis Jtti Jn Trno Cendnis Super pte Cont.
veriens Publicane prosequo Cendnis Trno pribus quas voluerit et quas negotium
perperam adulatis et Cenepa alias Dicta eidem premissa vi se Compleatur
Tumquoque prorogationis Ultimarie In Worcilii Die Decima Sexta Mensis
Septembris Anno Elapso per Judm suum Justic et Manu subscripte Jnactis
Cruz Flouris Tenia Quinta Ante Jm Sancte Matthej Apli presentia Die
Die Decima Sexta Mensis Septembris anno Simultat Elapso modo Oblatis
Jngressatis Diem hodiernam actus presens Determinans ad Bona Jn acta
presa Condescendit Ibidemq Condescendens Jurisdictionem Suam prenotat
te pruis pace et Securitate Publica usa actus Jurdicis Servan Solita fur
vit Quam fundat Jurisdictionem Declinante Sobi ad Onarem Jn Crnam
Diem Scalumare mandarit advenientes itaque eadem Die Crna respon
pta Sup Jurisdictione pritis admittendam Compartitionem sive Concor
Dicis audiumare mandarit Quo Jn Trno audiamatione pribus et Quidem Jtti
Mus Capitano Militis Castellano Sigmers Pltis Flouris Ordinis Sancti Jo
nitaj Equite ads pltis Mus Teodoro et Carolo Sobotnichie Tribunis Ple
nibus Citat per Mum Petrum Sobotnichi Jtti Mus Joanne Sobotnich
Tribunis Flouris Cenipario Civiliter Bellico Pltis Flouris Citat pereun
Licit Quidem Comparens Murinus Teodori et Caroli Sobotnichis ac si Cau
majoris Jmportantie In Judicijs Pribus Cichanoriens Attentantium Di
tionem pro majori Concidendam Jnfert et Affectat Quia vero existentis
Causa ac majoritas ejusdem nullogquopiam Documento probatur nec ma
adverbalem Jllatenus Concidenda exopotatur, Jtti Quoque Mus Militis Casi
tanus Sigmers Publicis negotijs Impeditus Jn remotidri Pltis Jnes reng Ci
Dens ad attentandam hanc Causam personalitatim Requirens vi pre
tenus Advertens Jn Alio tempore Enarrat, et Ejus Causam hanc esse realem
Quidem expirit Ea propter Judm presens expremi per motivis ampli
Dilatione pro majori uti vi protellatum non pretensa, tenir Eidem Jtti
et Mus Sobotnichie Sufficientius Jnsimbere Comparitionem Videlicet pl
tanquam Jn Causa personalitatem requirens Quorum eadem Comparitio
pltis non Jnsimbunt, Quorum Comparem ab Jnscripta Comparitione Mus
ti Sobotnichi Quod Jam vero Jtti et Mus Teodorus et Joannes Sobotnich
Jn Satisfactionem Sententie Judicij sui pltis Comparitionem non Jnsimbun
Proinde Super eidem Jtti et Mus Comparo Civiliter Bellico ac Tribuni
Flouris Fratribus Inter se Germanis pltis Comparitionem non Jnsimbentib
et a Comparitione Recedens Jn Causa Comparitionis Omnium et Singulor
Documentorum Subtentatum Allegatum Enarrans Summarie ad Mi
Ludovici de Capitalie primi ad Mei Stanislaj Zaloneurlii secundi ad Mi
Tonij Militis Notarij Trni Flouris Tertij vote ad Mi Jacobi Sobotnichij
Jn Contis Elucidary apud eosq Mus Sobotnichie

recien

nec non Rejestri Rerum mobilium Inventariorum ac Summarum Tatis praenomi
nati ob Mci Militis Derelicto apud ipsum Reperibilium nec non extraditionis
earumque Documentorum praevia Comprobatione Juratoria per ipsum adimplenda
tum restitutionis earumque rerum mobilium ac Inventariorum ac aliarum Circum
stantiarum Originali Trnsi Comprehensarum In lucro Decernendae poenalitatis pro
Contraventione Decreto permittitur Condemnatio ad quam Publicandam
additur Mlis Judicio apparitor Qui Mlis satisfaciendo suae additioni eamque
poenam Bmis In loco publicationis alta Sua praeconica et Sonora voce
proclamavit Publicavit et ad notitiam Omnium pro tunc praesentem Deduxit
de quo suum ad Judicium Redeunt fuit Relationem ~~post quam Publicatam~~
~~[illegible] Poenam pro Executione ad Jmum Loci Capitaneum Remittit~~
~~Condemnationis praesentem vigore~~ Antonius Wozniecki Subjud ex Trnsi Plocensi

Officium praesens Coram Capitaneo Plocensi ad Oblationem D. Josephi Zukowski
Condemnationem in fundo bonorum infernis nominatorum idque in Trno
Condnis super parte Infra specificata obtentam manuque M. Subjudicis
Trnsi Plocensis subscriptam Reproducens ad Acciones Actisque praesentes
ingrossandae suscepit in Tenore sequente (: Inserendo :) Originale
vero Ejusdem Condemnationis circa Acta praesentes est Relictum
In Crto Plocensi ~~[illegible]~~ idque sub Celebratione Judiciorum fra 6ta
post Dnicam Misericordiae proxima scilicet die 13tia mensis
Maij A.D. 1791mo

336

Condemnatio ex parte JM.
Mlich. Castellani Sieprien
super MM. Sokolnicke
in Jmo Condnis Obtenta

1791mo Ao

Actum in Fundo Bonor. Wazynko Idque in Trno Condnis Feria Secunda pridie Festi Sancti Andreae Apli Scilicet die 29na mensis Decembris Anno Dni 1790. In Praesentia Gsor Joannis Szczepkowski Burg Crenc Plocen Josephi Szymkowski, Ejusdem mnis Laguna, Francisci Rzski ac alior plurimor Nlium ad actum praesenc Congregator. Necnon Mnlis Rni Gnalis Providi Laurentij Szymczak de Wazynko Authi et Jurati Actui Praesen ad stanc et Eunc Acclamanc.

Officium Infrascrum Burg Crenc Plocenc Condrle In virtute Decreti Crenc Plocensis Tra Secunda post Fm Scapularis Bmae Virginis Mariae scilicet die 19na menc Julij anno currenc ~~ctae~~ ~~bso~~ 1790. Inter Gsos Laurentium Krasniewski et Hedvigim Rzeszotarska Conges, Ignatium Rzski et Catharinam Nadroska itidem Conges Actu et Citt atque Gm Evam Rzeszotarska Virginem Innupt Actu ab una, Gsos Albertum et Franciscam de Strusinskie Conges Parentes, Joannem et Scholasticam filium et filiam Rzskie Citt et Actu pte ab altera Lati; Quo mediane Condescensio ad fundum mentionator Br Wazynko Gnosor Mathej Lisowski et Laurentij Bromirski Burg loci praesenc Captato tempore facta tempestiva ob destinatione respectu ademptionis fundor ac attentatar violentiar et aliar Circumstantiar Trnis Comprehensar est assignata. Quibus Gnosis Burgrabijs aut uni Gnoso Burgrabio, a quacunq pte Conducendo et Condescensuro

de

de violentijs damnis injurijs ademptione fundor et are
inquirendi investigandi Inquisitiones juratorias Expediendi, Ca
lum ex ademptis fundis cui debebit et aequo provenerit, Excip
di, Bonificationem desolator Aedificior adinveniendi, Poenas
per quo interent Irrogandi, Ptesque in Omnibus et Sing
praetensionibus ad Contenta Documentor et Trnor final
pro Justo et aequo, nihil intactum et Irresolutum relinqu
Decidendi disjudicandi et moderandi data est potestas, Cu
Judicij Condrlis Decisioni ut ptes pareant et acquiescant
Sub Poena Brmis illo in Trno Condnis Super Pte Contraven
Publicanda est Praecommissum, alias Eodem Dcro Latius
se edisserens Ex Regiusione Offsa Gnosor Krasniewskich et
Rzeskich actis praecedentibus Literis Innotescensorialibus ad
tem Citt directis In fundum mentionator Br. Wazyn
Condescendit, Jurisdictionemque Suam praecustodita pri
pace et Securitte Publica actibus Similibus Congrua v
ce Mnlis Actu adnotati fundavit, et Partes ad Suj Com
parendum Comparitionemque Suo Coram Judicio Condrli
scribendam mandavit Quibus acclamatis Ptibus Etqu
Gnosis Laurentio Krasniewski et Hedvigi Rzeszotarska
Invicem Congbus Actis et Cittis per Mantum Suo et Contis
suae mne ptter Gnosis Ignatio Rzeski et Catharina Nad
ska Congbus Cittis et actis, atque Gnosa Eva Rzeszotarska
virgine innupta actis per Eund Gm Ignatium Rzeski Su
et alior actis et Cittor mne ptter Gnosis Alberto et Fra
cisca de Strusinskie invicem Congbus Parentibus Joanne
Scholastica filio et filia Rzeskie Cittis et actis per Gm

bertum

Albertum Rzski Parentem suo Cōtis et filij ac filiae suor
nominibus ptter. Coram Judicio praesens Condrli Comparens
et secum Judlter Controvertens Quar Partium Controversijs
In Judm Suum Inductis et Exauditis, Judm Exequendo Regu
lam Dcri ex quo psens peragit actus Condnis. Suspensa Resolu
tione Causae Istius, Necessariam esse Revisionem suum per
Judm Condrle cum Partibus ac Vicinis Situs Areae et alior
Locor Campi bene gnaris arbitrat Qua peracta Areae et
Campor Revisione, factaque Eordem Judlter Dimensu
raone, Siquid plenarie et Sufficienter ex Eadem in omni
bus Ptium ptensionibus Judm hocce se se Informari haud
valet, Idcirco propter meliorem et Sufficientiorem Earunq
Praetensionum Elucidationem, Necessariam esse per
Utrasque Partes tam in probaonem Objector, quam Emun
daonem Educendam Inquisionem Idque in instanti, Et addit
Mnlis Judlis ad pronuntiandum Super Incorruptionem Te
stium Juramenti Rotham. Praestiterunt, Gnosi Albertus et
Ignatius Pesey Suis et alior in processum secum Intrans
nominibus ptter. Post quod pstitum Juramentum, Ptes In
terrogatoria Conscribant, Sibique ab invicem Communi
cent, Eadque Subscribant, Testes nominent, et Inqui
nem Suam pari numero Testium educant, Idque in instan
ti Conscripserunt, Communicarunt, Subscripserunt, Inqui
sioniesque Suas eduxerunt, ad Quar Lectionem Judm,

Resolvendo

Resolvendo Suspensionem anterius factt se se Contulit
Quibus Lectis et maturo Libramine perpensis et Trut-
natis, Quandoquidem tam ex Revisione quam Ejsdem Ingu-
sionibus patetice Constat, Gnosos Albertum et Ignatium
fratres inter se Patrueles Pęskie Sortium in Bonis Wazyn
Skory tam vi Juris Naturæ post Parentes Suos devolutæ
quam vigore Jurium Ips Servienę, Hæredes et Possessores
ab antiquo extasse, Gm vero Albertum Pęski Cittum hanc
Substantiam Pęscyanam, Licet quidem per Antecessores Ips
Antiquitus exdivisa [illegible] palpabat, per aliquot Decem
Annos seu ad Rehabitionem Ipsius fratrem, cum Omnibus
Ædificijs, hortis, Agris, et Pratis in Possessione Sua retinu-
isse, usus fructus et Proventus tam ex Ejsdem Agris
quam et ædificijs in Tertia Portione præfatum Gm Ign-
tium Pęski Concernenę, nihilquidpiam Eidem tribu-
endo, participasse, quinimo ædificium post Ips Pa-
rentes relictt, similiter [illegible] se actt Gm Ignatium Pęski per
Tertiam partem respiciens, proprio Suj ausu Collegisse
ex Collecto Eodem ædificio, Arbores pro pte Gnosi Igna-
tij Pęski reliquisse, Circa Septionem Areæ, per Gm Ignati-
um Pęski Gso Laurentio Krasniewski Commutatæ in qua
etiam Domus Ejusdem Gnosi Alberti Pęski per partem extructa
comperit, præfatum Gm Albertum Pęski cum Securi ad
Gm Krasniewski advenisse, Ibidemq Pallos Septimentorum
Eadem Securi Subsecuisse, Tuncque temporis violentia
tam per se, quam et Contem Ips peregisse, Lesisse

Diffamasse

Diffamasse, Transitum huc et Illuc per Eundem Gm Albertum Pęski in hacce area Gso Laurentio Krasniewski per Commutaonem Serviens denegasse, quo magis Eunde acto in faciem transeunte percussisse, aliasque Inquisionibus detectas honoris denigraones propallasse, Pro his Itaque ac alijs Inquisionibus Compertis violentijs non posse Evadere Pœnas Prlis et Crmnles præfatto Gm Albertum Pęski Judm Sententiat, Decernendo Quatenus Idem Cittus tam pro se quam et Pro incontinentia Contis suæ Turrim Cri Plocens hinc et pro Fra Secunda post Dcam Invocavit Quadrlem in anno præsens proxime ventura ingrediatur, Ejusque Sessionem Turricam per Spatium unius Septimanæ Sine intermissione Continuet, et Expleat, Nec non in Eggressu Suj de Turri Pœnam Quadruplicem Quatuordecem Marcar Poll Parti acto, Et quidem Gnoso Ignatio Pęski Pœnam Duplicem Gnoso Autem Laurentio Similiter Pœnam Duplicem Quatuor Decem Marcar Poll, Coram Officio et Actis Cę Plocens Sub Pœna Bnnis In Casu Contraventionis Circa Maffnem In Ibidem faciens Publicanda Solvat et realiter enumeret. Quantum vero attingit Reliquos Cittos ad utrosque Actoratus minus hisce Inquisionibus redargutos esse, Idcirco Judm Eosdem Liberos et Immunes reddit ac pronuntiat. Denique quo spectat per Gm Ignatium Krasniewski

Ignatium Pęski a Gnoso Alberto Pęski fratre Suo Pat
li pretensum Calculum; Siquidem Eisdem Inquisitionibus
demonstratum est, toties dictum Gnum Albertum Pęski
in Continua possessione totam et Integram Sor
tem Pęscianam insimul cum Aedificijs hortis agris
et Pratis tenuisse, nihilquidpiam tamen pro
ventus Ex Eisdem altefato Gnoso Ignatio Pęski fratri suo
Patriceli ex Tertia portione Ipsi Concernente tribu
isse, Idcirco Judm Condrle attentis Premissis Decer
nit Quatenus Praefatus Gnosus Albertus Pęski Cittu
Quotam Centum florenorum Pott ex moderamine Ju
dicij Suij pro Calculo, adinventam Eidem Gso Ignatio Pęski Fra
tri Eodem et Sub Rigore Superius appositi Sol
vat. Porro Aedificia in alieno fundo et Area ex
stantia Pallis per Judm obsignatis per Easdem Partes Colligendae Collecta, sine
praepeditione alicujus, vel incolligendae pertina
cia, sed prout ad quemque pertinent; Jam autem in
Tertia portione per Gnosum Ignatium Pęski, reha
benda, Idque in Spatio Unius Anni Sub Rigore Pa
nae Bmis in Primis et Proximis Judicijs Crenae Pa
Contraventionem Publicanae Censet. Reliquas vero Pre
tensiones, mutuis Praetensionibus Partium Compen
sanae Judm esse vult ac Declarat. Dein Praesentis Ri
gore. Matthaeus Lisowski Burg Czen Plocen
Dex Condrlis

Officium Praem. Crac. Cap. Plocen. ad Obtalendum Gnoni
~~[illegible]~~ Alberti Mijnowski Decanum Candele Infra
scriptum in Bonis inferius nominandis ~~[illegible]~~ inter Partes
infrascriptas per Offm Burgr. Cap. Plocen. prolatum
et subscriptum reproducendum ad Articulandum Actum praem. In
grossandum Suscepit in Tenore Sequenti (Inserendum) Sed
Originale vero Ipsius Dari Curiae Actis relictum est.
In Cap. Plocen. Fra 3tia post Dnum Sexagesimae pro
xima Scilicet Die 17ma Mensis Martij A.D. 1791

Decretum Condnus In
Fundo Dr Wazyn
ko per Offm Burg Gen
Plocens Inr Ptes Infro
Contentt Expedit

1790.

344

Dm infrascriptum Burgr Crnę Plocenę in Virtute Decr Judicij Crnę Plocenę Die 9 mensis maij Anno pseng Inter Gnosos Franciscum Hercyli Parentem Theophilum Cunegundim et Franciscum minorennes filium et filias Hercyliae ab una, et Gnosos Joannem Albertum Thomam et Catharinam Fratres et Sororem mr se Germanos Barcikowskie Pte ab altera pro lato ac Limitationis Condnionis ex vi Ejusdem Decr in Fundo Bnr Barcikowo Die 16 mensis July Ao Eodem per Offm suum ad Diem 17 mensis 8bris anni labens facto Terminum Coincidens Ejusdem Condnis Consentientibus Ptibus ad Diem Undecimam Mensis Decembris Anni Currens Cum Omni Robore et Vigore pinserto Decreti ac acutationum Coram suo Officio aut alio in Decro Denotatis Prorogat et differt Dato in Benis Pepłowo Die 15 mensis 8bris 1791 Ao

Josephus Pepłowski Burgr Crnę Plocenę

Offm pseng Crnę Plocenę ad Oblationem "G Mariani Barcikowski" Prorogationem Infrascriptam "Actus Condnis" in Fundo Bonor infraexaratae agitanę inter Partes Infraexaranę specificanę per Offm Burgr Crnę Plocenę facto manuę Ejusdem Officij subscriptam Reproducenę ad Acticanę Actisq pseng Ingrossanę Suscepit In Tenore Sequenę (Inserat) Originale Ejusdem prorogationis Circa Acta pseng est Relictum.

In Crno Plocenę Fa 3tia post Festum S Hedvigis Viduae Electae Dei proxima Scdo Die 18 Mensis 8bris A D 1791.

346

Prorogaõnis Actus
Condsnis

Coram

Coram Rmo

Actum in Loco Campestri Differentiarum Inter Hereditates Villar. Niesłuchowo Illustrissimi Capituli Cathedralis Plocensis hereditatis ab Una, Miszewo Murata Illmi Sigismundi Lasocki Pocillatoris Raciąziensis Itidem hereditatis a Secunda et Stanowo Illmi Bromirski Capitanei Plocensis Ordinis Sancti Stanislai Equitis hereditatis Collateralia a tertia partibus Feria Secunda post Dominicam Cantate Siliciae Die Vigesima tertia Mensis Maij Anno Domini Millesimo Septingentesimo Nonagesimo Primo Ipsi in Termino per Decernendum Terre Plocensis Inferius ingrossandae Partibus Determinato non praeiudicando Cuipiam Partium Hereditati et Possessioni

In Praesentia Illmorum Meorum et Ipsorum Sigismundi Skwarski Vincentij Kozłowski Camerariorum Terrarum Plocensis et Commissariorum Civiliter bellicorum Eiusdem Pltus, Thomae Zalewski Camerarij Terrae Vissogrodiensis Onuphrij Kozłowski Notarii Terrae Plocensis, Marcelli Skwarski, Joannis Machczynski, Francisci Gorski et aliorum ad Actum praesentis Congregatorum nec non Mnlis Rmi Gnlis Providi Andreae Przybyszak de Gradzanowo Zbąskie Authentici et Jurati Actum generalem Acclamantis et Eidem adstantis

Actum Infrascriptum Camerariatus Granitiale Pltus Plocensis insistendo Decreto Judicij Terrae Plocensis in Płocko Die 8va Mensis 8bris Anno elabso 1790. Inter Illustrissimum ac Rndissimum Mathiam Kolutnicki Canonicum Cathedralem Plocensem Commissarium Civiliter Bellicum Pltus Plocensis Bonorum Niesłuchowa Praestimonialium Possessorem ac Totum Illustrissimum Capitulum Cathedrale Plocensem Eorundem Bonorum Niesłuchowa Haeredes Actorum et Citatorum ab Una, tum Mnum Sigismundum Lasocki Pocillatorem Raciąziensem Citatum et Actorum parte ab altera prolati Causam ipsius dislimitationis Bonorum Niesłuchowa a Bonis Miszewo Murata

et Białłobrzegi per Tmos abniciam Editos promotam ad Illm
Mcum Succamerarium Pltus Plocen. Sive Eius Offm cum
Pfixione Termini remittens adcitationem Collateralium et quos
negotium proposcerit Iniungens Condsnenq Judicij Sui aut Ssor
Camerarior Trium Plocen. post Determinatam Causam
Granitialem ad Decidendam Causam Fenti et Praetensionis
assignans "Ligorem" tam super Pltibus principaliter
agens quam super adcitans in Casu Contraventionis Dis
tionis Officij Campestris et Sui Judicij aut Ssor Camerarior
Trium Extendens ad Locum in Actu Connotatum Die per
hocce Decretum Pfixo et Requisitione Illustrissimi et Rndsmi
Mathiae Rolitnicki Bonor Mieluchowa Praestimonialium
Possessoris Offe Condescendit Ibidemq fundata Jurisdictione
Securitateq voce Mulis Custodita Pltes ad Inscribendam
Compositionem Eidem Mulis in Actu Expresso acclamare
disposuit Quibus Acclamatis Illustrissimo et Rndsmo Mathiae
Rolitnicki Canonico Cathedrali Plocen. Commissario Civiliter Bellico
Pltus Plocen. Bonor Mieluchowa Praestimonialium Possessore
Actu et Citato pltr, tum Illustrissimo Capitulo Cathedrali Plocen. Sordis
Bonor Mieluchowa Haeredibus Actu et Citato per Illustrissimum
et Rndsmum Franciscum Borgiam Pszczkowski Canonicum
Cathedralem Plocen. Commissarium Civiliter Bellicum Terrae Zawoskiae
per Decretum Generalis Capituli in festo S. Ligismundi Die Tertia
Mensis Maij Anno Currenti Celebrati Prolati ad attentandam Causam
hanc Delegatum Leo et Eiusdem Capituli nne pltr, Mco Sigismundo
Lasocki Bouillatore Raciquiensi Bonor Misiewo Murata et Białłobrzegi
cum attinens Haerede Citato et Actu per Mcum Thomam Zalewski
Camer: Ter. Visogrodiensem Inscriptum Plenitudo Illri Mca Marianna de
Skarbki ad Mcum Adami Bromirski Vexilliferi Pltus Plocen. Relicta
Conte Vidua Matre tum Illri Mco Onuphrio Bromirski Plocen. Stolnicz
et Capitul. Ordinis Sancti Stanislai Equite Bd Stanowo Collateralium

1824

Et alior Fratr ejusdem et Collateralitat adeitat per Spm Franciscum Joseph
Bonor Starosc Leonensium Illm Mum Joannem Jurisza Rozi-
jewski Vexillifer Sipreny et ex Dlis Plocens ad Comitia Generalia
Varsavien Electo Nuntio Sortium in Bonis Biattobrzegi Sid suende
Judicium petit, Comparens et se cum dicto Contravertente quod Prium
Controversijs et quibusvis Illustrissimi et Rndmi Episcopi Bonor Nieshuchow
ua Testimonialium Consensu ac totius Illustrissimi Capituli
Cathedr Plocens Distanitationem Bonor Nieshuchowa a Bonis
Miszwo Murata et Biattobrzegi minime gendarm Experimentum
ac in Causa Concludendo Jam dem Judicium Illm Joannem Jurisza
Rozijewski Vexillifer Sipreny et ex Dlis Plocens pro Comitijs Imbus
Varsavien Electi Nuntij Sortium in Bonis Biattobrzegi Sid Stan-
redo in Compositionem Deum Trium Plocens Executor Superius
de Acto Connotati non Intrantis reposito Donatione in Ann
1709. in Sid Visgrodien pro Ecclia post Sm Sancti Michaelis
Archangeli per Sigmd Paulum Miszwski in Dnam Jurium Sig-
mundi Joannis Rozijewski Camerarij Granitialis Visgrodien Super
Sortes Villad Miszwo Murata Jastrzebie Zalesie et Biattobrzeg
alijs Juribus in Dlis et Districtu Plocens Sid Lum quoq Schedis Divi-
sorialibus nitide ab Una et ad Manus Framiscum Sieciechowski Junospe
Rozijewski Factum Sumtemanum in Ao 1704. Die 12mo Maij
in Und Compromissi Conscripti Manibus Dividens et Judicij Compro-
missorialis Subiit pt Sortes in Biattobrzegi Sid una cum alijs Bonis
erga Fratrem pro Schedis Divisionalibus ad Datam Deum executo-
rum Compositionum Subsecuti Remissionum Causae prius ad Judicium Ter-
Plocens proprij Dictus Concludens Judicium Candidus Illm Granitialis Dlus
Plocens ne Cuipiam et Rendibus Bonor Biattobrzegi in Decretum Exe-
cutionis non Intrans praejudicium inferre videatur finij Sessionis Subse-
quendo ad Compensationem Omnium et Singulorum Distinctionis Bonor
Biattobrzegi a Bonis Nieshuchowa Causam hanc ante Quo esse
dem ad Judicium Terr Plocens proprij Dictus remisit remittitq Quos
Judicium Conservatis.

Adamus Lazzynski Camerarius Granitialis Illus Plocens mp.

Officium Sessionis Capitl Plocens ad Obtatum Sti Josephi
Silvestri Decembris Sessionem infrascriptum in terminis Condictis Inter

350

in loco Differentiar inter Bona inferius nominanda agitatae per Officium Camerle Granitiale Pltus Plocens prolatum ac Subscriptum reproducens ad Acticanda Actisq. praesens ingrossanda suscepit in tenorem Ejus modi inserat / Originale Ejusdem Decreti circa Acta praesentia est relictum.

In Cro Plocens Feria 5ta post Dominicam Cantate praesentia sedit ut Die 26ta Mensis Maij Ao Dni 1791.

Actum in Fundo Bonor Miodusy idque in Trno Con
dnis Fra Quinta post Dcam Judica Quadrlem proxima Scili
cet die 14ta mensis Aprilis Anno Dni 1791mo. In Prae-
sentia Gsor ac Nlium Josephi Parentis, et Valentini
filij Obrembskich, Fabiani Osiecki, et alior Plurimor
ad Actum praesens Congregatt; Nec non Mlis Regni
Glis Providi Bartholomaei Prusak de Rudowo Stano
wo Authi et Jurati Actui praesens adstans et Eundem
acclamantis.

Officium Infrascrum Burg Crens Plocens Condrle In-
virtute Dni Crens Plocens Fra Secunda pt Dcam Invocavit
Quadrlem proxa Scilicet die 14ta mens Martij anno praesens
Inter Gnosos Joannem Uminski actt ab una, et Antonium atque
Franciscum Mioduskie Citt respectu obliquidaonis oner
In Substantia G. Antonij Mioduski se se extendens So-
lutionis Summar ac aliar Circumstantiar Terminis Com
praehensar Lati; Quo mediante Dcri Condescensio ad fundum
Bonor Miodusy Judicij Suj aut Gnosor Mathaej Lisowskij
et Laurentij Bromirski Burgrabior Loci Praesen Captato
tempore unius absentia non Obstante facta tempe-
stiva Avisaone Mutuo Ptium Sumptu est admventa.
Cui Judicio, vel Officio Burg, etiam Unij Conducendo Con
descensuro, Comportaonem Documentor Injungendi,
Quibus Comportatis Onera Gsi Antonij Mioduski Ante actij
haeredis Liquidandi, et quod si Summa ultra Onera Superre
staverit, Soluonem Eiae Gso Mioduski Demandandi,
Juramenta pro Opportunitate Negotij Excipiendi, Trnos
praefigendi, Rigores Dcror annectendi, Calculum si Juste
pte ab altera

Cui-

Cui et aequo provenerit reddenae Sententiandi, Dimissionem
Sortium et agror Cui Competierit Decernendi, Solutionem Summ
mar pro re Cujus Interest Intimandi, Inquisiones Si necessitas
Exigerit, Expediendi, Totamque hanc Causam ad Contentum
Trnor et Documentor Partium finaliter pro Justo et
Aequo nihil Intactum et Irresolutum relinquendo, Decidendi
Disjudicandi, ac Moderandi, Cujus vel Quor Decisionis
Ptes omnes ut pareant, et acquiescant, Judicatoque
Obediant praecommissum est, alias Dcro Eod Latius in
se Edisserenae Ex Requisitione Praemissar Ptium ad fundum
Mentionator Bonor Miodusy Condescendit, Jurisdictionem
que Suam Offsam, actibus Judicis Congruam praecautis
prius Pace et Securitte Publica fundavit, Qua fundata
Ptes ad Sui Comparenae Comparitionemque Suo Co
ram Officio Inscribenae Mnli in actu Contento accla
mare mandavit, Quibus acclamatis Partibus, Etque
Gso Joanne Uminski actt ptter. Gso Antonio Mioduski
Citt et actt ptter. Gso Francisco Mioduski Citto et actt ptter
Gso Adamo Rzeszotarski Judicenae ptter. Gnoso Jacobo
Dziegielewski Judicenae ptter. Coram Judicio praesenae Compa
renae et secum Judtter Controvertenae Quar Ptium Controver
sijs in Judm Suum Inductis Exauditis, Teneri Partes Ju
dtter secum disceptanae Satisfacere Dcro Executivo In
Puncto Injunctae Adcitaonis per Ptes quos voluerint
et quos Negotium Causae praesenae poposcerit, Idque
Jnstanti. Tanae Quoniam Eaedem Partes Comparitio
nem Inscribentes, Loco Satisfactionis Sententiae Judicij
Suj in Ordine Praecommissae Repositionis adcitatio
num, Limitationem ad Tempus Idoneum Suo a Judicio
Idq Sub Poena Bnnis illo in Trno Condnis, Super Pte Contravenienti
Publicanda,

Effagitat

Efflagitant, Idcirco Judm Condrle attentis Earq Ptium votis
Tumque ob Legalitates Suj, hunc Trnum Praesens Con-
dnis ad Fram Quintam post Festa Solemnia Paschae nempe
Diem Vigesimam Octavam mens Aprilis Anno Currenti
Incidens cum Omni praeinserti Dni Executivi vigore
et robore prorogat differt et Limitat. Pro quo Condnis
Trno ex Limitaone Coincidens Iter Partes quos vo-
luerint et quos negotium Causae praesens poposcerit, ad-
citent, adcitandi Sub Rigore Poenae Bnnis Dcto Exe-
cutivo appositi Suo Coram Judicio, aut alio in De-
creto Expresso Compareant, Conservando Trnum Pti-
bus Eisq Comparenae Paratt Peremptorium Limita-
tionis Suae robore.

Mathaeus Lisowski Burg Crens Plocens Ju-
dex Condescensionalis

Sanae in Trno ex Limitaone Superiis de Die et Anno
Exaratt, Pro die hodierna incidenti. Actum in Fundo Bo-
nor Miodusy Fra Quinta post Festa Solemnia Paschae
proxima Scilicet Die 28va mens Aprilis Anno Domi-
ni 1791mo In Praesentia Gnosor ac Nlium Joannis
Szczepkowski, Stanislai Laguna, Burgrabior Crens Plo-
cens, Josephi Sikorski, Fabiani Osiecki ac alior Plu-
rimor ad actum praesens Congregatt. Nec non Mnlis Rni
Gnalis Providi Bartholomaei Prusak de Rudowo-
Stanowo Authe et Juratt Actui Praesens adstans et
Eundem acclamans. Officium Suprascrum Burg
Crens Plocens Condrle, robore Ejusd Dni Crens Plocens
ac Limitaonis Supra de Die Actu et Anno tenoratt ad
Bona in Actu expressa praevisa Securitate actibus
Juridicis Congrua Iter Condescendit, Jurisdictionemque

Suam

Suam offse fundavit, et Partes ad Sui Comparend. Comp-
ritidnemque Suo Coram Judicio Condrli voce Mntis accla-
mare fecit, Quibus acclamatis Ptibus et quidem Gnoso
Joanne Uminski actt Citto et Indicen. ptter. Gso Antonio
Mioduski Citt actt et Indicen. ptter. Gso Francisco Miodu-
Citto et actt ac Indicen. ptter. Gsis Justina de Winnickie pri-
mi voti ott Gsi Josephi Roginski, secundi ott Tsi Jacobi
rowski Relicta Conte Vidua Matre, nec non Bonifacio D-
brosielski et Marianna Roginska Juvicem Conbus Genero et
filia adcitatis per Eund. Gm Bonifacium Dobrosielski
Suo matris et Contis Suar. mnibus ptter. Gnoso Joseph
Obrembski adcitato et Indicen. ptter. Gso Stanislao Bia-
toskorski adcitto et Indicen. ptter. Gnosis Jacobo et Sta-
nislao Dziegielewskie adcitatt et Indicen. per Eund. Gm Ja-
cobum Dziegielewski fratrem ptter. Gnoso Joanne Szczepa-
nowski Burg. Crenen. Plocen. Indicen. ptter. Infideli Aaron
kowicz adcitto et Indicen. ptter. Coram Judicio praesen. Com-
parenc. et secum Judtter Controvertenc. Quar. Partium Contro-
sijs in Judm Suum Inductis Exauditis, Satisfaciant Parte
Comparenc. Dcro Executivo in puncto Praecommissae ad-
citaonis quos voluerint et quos Negotium Causae praesenc.
poposcerit idque in instanti arbitrat. Et quoniam In Sati-
factionem Sententiae Judicij Suj Gnosus Franciscus Mio-
duski Sortium Br. Miodusy a Gnoso Antonio Mioduski mo-
dernus Jurisquesitor ex pte Sui Relationem adcitaonis Co-
Gsos Joannem Uminski, Stanislaum Biattoskorski Jacobum
Dziegielewski, Adamum et Stanislaum Rzeszotarski
ac alios ad Substantiam Mioduscyanam per se quaesi-
Concurrenc. Creditores die 22da mens. Aprilis anno nu-
Currenc. Coram actis Crenen. Plocen. recognitam Suo in Ju-
Condrli reposuit, adcitati vero Comparitionem ptter. Inse-

praesenti

Inscripserunt, Ideo Judm Præmissas Ptes Satisfecisse hoc in-
passu adinvenit, ulteriusque hac in Causa prosequi Jubet,
in prosequendo, Exequendo Regulam præinserti Dni ex
quo præsens peragit Actus Condnis, Statuit quatenus Par-
tes tam principaliter secum agenę qm et adcittæ Docu-
menta Sua Omnia et Singula ad Causam præsenę spe-
ctanę idque prævijs Summarijs, præstandoque per ptes
Super realem Eorę Comportaonem Juramento, Suo in
Judicio instantanee Comportent; Et licet quidę Eædem Par-
tes Documenta Sua Summariatim Consera, Subsera et
Communicata Comportarunt Cum tamen in Eadem Com-
portaone non persitunt, Imo Sufficientiorem a se ab In-
vicem prætendunt, Quocirca Judm præsens Ptes Easdę in Com-
partitionem Intrantes, prout Omnia et Singula Documen-
ta, Causam præsenę evincenę, nihilque in præjudicium
pars pti Celavit, ad Jurtum Stringit, Et addit Mnlis Ju-
dlis ad pronuntianę Juramenti Rotham præstiterunt Eædę
Ptes Documenta Sua Comportantes Rotha Suprasera per
Judm Ips deprompta, Ita Ips DEo et JESU Xti Passione
in præmissis adjuvante; Gso autem Jacobo Dzięgielewski
Dcrum Solucionis Summæ Centum Tynę Cum provisione
adjudicatę die 14ta menę Martij Anno præsenę Inter Ips
et Suprasens Gpos Miodusskie in Judicio Crenę Plocenę recen-
ter ematum; ac Infideli Aaron Judæo Markowicz Con-
tractum Arendatorium Intuitu Dimissionis in Tenu-
tam annualem Braxatorij pro quota Septuaginta
Duor florenę Pol Condictatę Die 24ta Junij Anno 1787
in Bonis Miodusy Cum Gnoso Antonio Miodusski Ini-
tum, per Eunum tantum Documentum Comportanti-
bus, Juramentum per Ptes est Indultum; Qua atten-

ta

attenta Partium in Premissis Satisfactione Judex ad
ulteriorem Comperta cum Documentorum Causæ Partes D
nus fecit ac pronuntiat. Negotium quod Eisdem Tribu
Introducere mandat. In Introductione Negotij Quandoqu
ex Ejus Documentis per Ptes Comperta Deducitur Qua
Antonium Miodueski Citra et ad Inscriptionem Coram Aut
Florenj Fra Sta ante Im Sanctæ Margarethæ Virginis
Martyris. per Nlem Joannem Biallozorski ob Adami filium
Sophiæ Zeglia ob Laurentij filiæ Conjugis Summam Trecentor
quadraginta Flor ex Pretio Sortis Bor Lazady in Terra Robinen Con
stens prefectitiam. Super Bonis Miodusy in Sorte Sua hered
1751 anno recognitam. Item in Bonis Certine die 20a Qbr
Sine Anno Emptum mole per Illum Dnum Jacobum resp
recepta quota Viginti Quinque Flor de Manibus Illi Joseph
Chomski Tribun Radzieien in Eligionem per ob Nlem Joan
Biallozorski disposite datum manu Ejusd Rndi Jacob
wski Subscriptum reperitur. 1779 Anno in Bonis Miodus
die 5ta Julij Contractum Resignationis Sortis Bonor Miodusy
ter Jos Antonium Miodueski ab una et Josephum Roginel
parte ab altera pro Summa Mille Quadringentor Quadraginta
ta Florenj Pol pro pretio Constituta fuit. 1785to Anno
In Cr Ploceñ die 1ma mens Augusti Gn Antonium Mio
dueski Cons Jos Justinam de Winnickie primi ob Jos Josephi R
ginski 2di voti ob Jac Jacobi Kurowski Centen Vichicen et
Matron. tum Simonem et Mariannam Priviguen et Brigit
Roginskie, intuitu Vindicationis Summæ Quadringentor Qu
draginta Florenj Pol ex pretio Sortis in Bonis Miodusy
dicta ultra Oneri cum provisione provenien restant Cong
rulasse. 1789no Anno in Ploclo die 15ta Julij Emptum Pa
rivale. in Personam Jos Antonij Miodueski per Gn Fran
scum Miodueski Cuper Summam Trecentor Florenj Pol
datum. 1790 Anno In Cr Ploceñ die 11ma mens Jbris
Gn Antonium Miodueski Cons Gn Franciscum Miodueski
et producisse

Specta

186

respectu interceptionis Scripti ac alior Documentor Interpo-
suisse. 1736to anno Jn Civ. Ploceny Fra 2da in Cro Sti Sancti
Martini Pontificis Nlem Sophiam Leplia ob Laurentij filiam
ex ob Gsa Sophia Dzięciełowska progenit. ob vero Nli Bar-
tholomei Miodueski Relict Quem Vidiam Nli Joannis Biało-
skorski ob Adami filio, Summam Trecentor Typ in Sum-
ma Septingentor Typ in Bonis Miodusy hareng modo
Simplicis Debiti Jusc prisse. 1764to die 18va Augusti Di-
spositionem ultime voluntatis ob Nlis Joannis Białłoskor
skiego Gnosi Stanislaj Białłoskorski dictati et proditi Latny
in Bonis Miodusy Conseram, qua Summas tam in Panato
Peculio, qm apud Varios Creditores Existens in Obligaones
Animadus Convertisse. 1791mo Anno in Cro Ploceny die
20ma mens Aprilis Gm Stanislaum Białłoskorski com Jos
Antonium Antoszewicz et Franciscum Modzelewski Sortis Bono-
rum Miodusy hereditis Miodusie respectu Vindicaonis Sum
me Trecentor Typ per Nlem Sophiam de Leplie Miodu
shą Relictam Sententia Vidiam in Prnam ob Jn Joannis Biało
skorski Comparentis Latny super Bonis Miodusy hereng
tum Quotar Successivar Manifestasse. 1779no Ao Jn Cro Plo.
ceny Fra 5ta pt Fm Visitaonis Gmę Virginis Mariae Gm
Antonium Miodueski ob Bartholomei filium pro Jose
pho Reginski ob Pauli filio Medietatem Sortis suae in
Bonis Miodusy sita resignasse Eod Anno et Actu Jose
Gm Antonium Miodueski Eund Gm Josephum Reginski de
Summa Mille Quadringentor Quadraginta florenor Pol mo
netae Pronominata Sortis Constituta requietasse. 1785.
anno die 27ma July Jn Fundo Bonor Miodusy Inter Jos
Jacobum Kurowski et Justinam de Winnickie primi-
ob Gnosi Josephi Reginski ad Repraesens voti Judicem
Conjges Victricem et Matrem Simonem et Mariannam
Reginskie Privignos, Antonium Miodueski, Joan-
nem Uminski Josephum Obrembski, Evam de Regin

skie

Roginskie ob Inoz Martini Kozlowski Relict Viduam Mat
Petrum et Joannem Kozlowskie filios ac alios Decretum pro Ord me
visionis Portium Bonor Miedwey ac aliar Circumstantiar prot
actis Curie Plocen Fra 2da pd Fm Sancti Bartholomei Apli a
Eod oblatum. Eod ao pfto Plocen Fra 2da pd Fm Sancti
tholomei Apli pm Petrum Kozlowski ob Martini filium ex ad
Evam Roginskie pgenit suo et Gio Joannis Kozlowski fratis su
Gros Jacobum Kurowski et Justinam Winnicka primi ob Gio Josephi
ginskie 2di adpsens voti pticem Congen Victricem et Matheum Simon
et Mariannam Roginskie de Summa Quingentor Quadraginta fl
Dcto cum pticione ex Pacto Br Miedwey Emicare quietaspe. Eod
ao m Bilsko in Pontione Actor muor Plocen Fra 8va post die Fet
Exaltatnis Crucis pm Jacobum Kurowski eius et Gio Josephi
Winnicka Centio sue Simonia et Mariannae Roginskich Virginem
me Cone pm Antonium Miedwski rpta pdebita vra d intuitu
tenda Solutionis Summa Quadringenter Quadraginta fl
inaequietato negotio Conquerentespe. 1791. ao in Cur Ploc
Sub celebratione Judicior Fra 8va pt Dm Reminiscere Qua
macionem per pm Justinam Winnicka ultimo voto Kurowski
pro Dominae Debrosielli Mariannae Roginskie Conjugi filiae et Genet
me Cone pm Antonium Miedwski tne Quotar vadiar in neg
ter Gia abrd Gio Josephi Roginskie spi marito et Parente Con
intitulse. Tum Commacionem sine die et Anno super Quotas tam
pm Recpotarski pm Antonium Miedwski pceptas subsc
ipse. 1792. ao in Bonis Recpotary Stara Wies die 27ma Junii Gio
Antonium Patrem et Franciscum filiastrum Miedwskie intuitu Reg
tionis Curiae Br Miedwey pro Summa Mille Quingentor flor
pro Pacto Constituto concertata de Quota trium Aureor Cum
Rei mancipalis Civitata Contractum inisse, actique Cur Ploc
die 15ta mens July hic Eod roborataspe. Eod ao in Cur Ploc die 8va
subscripti Eod pm Antonium Miedwski pcto Gio Francisco Mied
Pacta ejusdem hereditate Br Miedwey Concivibus virtute
extractus resignataspe. Eod ao et actu ibid Eund pm Antonius
dictus pmissi pm Franciscum filiastrum suum Miedwski de Summa
Mille Quingentor flor Pol pro Pacto Curiae nominatae Pol
et de Dono mancipali acquietatum extaspe. Eod ao pr Sespes
Fra Ploc Cameranale

359
187

Coram nobis Fabius Placent die 17ma mens Oct. Jn Franciscus Mi-
duslij virgor Cyprianus Reignavit pro se suisq; reciprocis me-
dietatem Mindy per Mulew R.P. Provinc. Albertum Visnievski au-
thus et spectat Jntrorum Cum esse Denis Registrum Retentionum va-
rat et pasuta Requisit per Eund Jn Franciscum Mindusli ced-
Jn Antonium Mindusli formata sub tractu pacti Condnis Con-
tinuum et Cohortum reposuisse 1791. Jntro Placent die 14ta mens
martij inter Jos Jacobum et Stanislaum Dziegielewski ab una
et Jj. Antonium et Franciscum Mindusli pte ab altera vpta
mentis Solutionis Summe Centum Typ cum provisione provenien
Denum Emaltatum, per Eund Jn Jacobum Dziegielewski pro
Duaisse. 1772 do in Bonis Mindy die 8va July Constitutum Reigna
tarium Cottum in Bonis Mindy Actt inter Jos Antonium Mindu
slij ab una et Jn Josephum Chrzanowski pte ab altera pro Summa D
ol Millium Quinquaginta Typ pro Resto Sortis Capitalis Cottuto
Cedulata Confessae Eundq; Actis Gen Cpli Placent Fra Lucae
ante Jn Ste Mariae Magdalenae anno quo Supra Oblatio atum
extasse. Eod do in Cria Placent die 20ma mens July per Eund
Jn Antonium Mindusli Gestato Jnstro Josepho Chrzanowski Cottum
Suam a Jj. Mindusli quietam reignatam esse. Cui amo
ilis pluend Supra Summam Reignorem Jn Josephum Chrzanowski
Jnsequestrem de Summa Duor millium Quinquaginta
Typ pro Resto Sortis premissa ac Dono Manuali Cenotu
tato Cedulata provenien acquietatum esse. 1774to in Bonis
Gerdowo die 16va Septembris mille Super Summam Ducento
rum per Jn Antonium Mindusli Jto Hiacintho Chrzanow-
slij Cottum cum Specificatione pacificata Exacta provisio nis
ab eadem Summa prenicen exactatum. 1780. in Cria Placent die
17ma mens July Inter Jn Hiacinthum Chrzanowski ab una
et Jn Antonium Mindusli Actt pte ab altera vpta Solutionis
Summe Supra exacte cum provisione provenien Denorum mulctatum
esse. 1778. do Jn Plocko die 10ma Augusti Inter Jj. Antonium

a Mindyslij

Mioduski ab una, et Joannem Uminski pte ab altera Intuitu
Resignaonis Sulcor quinq Stadio uno cum prato et medietate
Stagni atq uno Sulco Aestivali per Stadium unum pro summa
Sexaginta Octo florenorum Poll Contractum inivisse. 1791mo Ao In
Cro Plocen die 3tia mensis Martij Maaonem rptu Solvonis Quotar
ac aliar Circumstantiar per Gm Josephum Uminski nre et ex
Spli Commisso Parentis Sui Conc Gm Antonium Mioduski factam
Interposuisse. 1787. die 24. Junij in Bonis Miodusy Contra-
ctum Arendatorium rptu Dimissionis in Tenutam Annualem
Braxatorij pro quota Septuaginta duor florenorum Poll, cum
Specificaone quotae Triginta Septem florenorum Poll circa obli-
quidaonem cum Infideli Aaron Markowicz per Eundem Gm An-
tonium Mioduski Subsecutt et per Eundem Gm Mioduski
praefato Arendatori Solvi debitae initum esse. 1790. die 30.
Junij in Bonis Miodusy pro re Infidelis Aaron Markowicz
de Summa Centum florenorum Poll per praedictum Gm Antonium
Mioduski Quietaonem factam esse. 1791. ao In Plocko die 16ta
Marty Scriptum Mnle Super Summam Centum florenorum
Poll per Gm Antonium Mioduski Gro Matthaeo Lisowski
Burg Crenz Plocen ex Summa Sexcentor florenorum Poll
apud Gm Franciscum Mioduski Scripto Mnli Superius de
die et ao annotatt exarato haerenz provenienz datum et
Subscrum. Eodem ao die 20ma Marty in Rudowko Summam
Eandem Centum florenorum Poll Scripto Superius adnotato Exara-
tam pro Re Gri Joannis Szczepkowski Burg Crenz Plocen
per praefatum Gm Matheum Lisowski Burg Crenz Plocen cum ple-
no Jure Sibi Servienz ad vindicandam transfusam esse.
Decretumque injunctae Condnis ad fundum praesentaneor
Pbr ex quo praesens nititur Actus in Ordine obliquidaonis
Jurium Creditorior ac alior ad mentem Trnor et Documen-
tor peragendor in Judicio Officij praesenz inter Ptes in Compa-
ritionem intrantes emanatum esse. Qua propter Judm praesen-

Condtle

Condrle discussis et Consideratis Suprascriptis Omnibus Documentis per Partes suo in Judicio repositis, ad Obliquidaonem Eorum Creditorior Oner in Substantia toties dicti Gsi Antonij Mioduski Anteacti hæredis sese extendens Condescendit, et Imprimis, Quamvis Idem Gsus Antonius Mioduski Soluonem Summæ Quadringentor Quadraginta florenorum Poll a Gsis Justina de Winnickie primi ob Gsi Josephi Roginski sdi ob Gsi Jacobi Kurowski vidua Matre, Marianna de Roginskie Gsi Bonifacij Dobrosielski Conte Pfafati ob G. Josephi Roginski Sortis Pnominatæ Br Miodusy a Gso Antonio Mioduski jure hæreditt quæsitæ hæredis Maritiæ Parentis ex Pretio Pnominatæ Sortis ultra Onera restans Fno suo Concludit, Eaeq Summa pro Fundo Creditor Convertenda esse videt; Quia tamen Eosq Cittos Dcro Fri Plocens Condrli Camerariali in Fundo Br Miodusy = Inter hasce Ptes ac alios die 27. July 1785to ao lato, a Ptensa Soluone mentionatæ Summæ Quadringentor Quadraginta florenorum Poll Judicio præsens Eliberatos Esse Lignet; a Gnoso autem Josepho Obrembski adcitato itiæ Sortium Pfatt Br Miodusy a mentionato Gso Antonio Mioduski jure hæreditt quæsitar hærede nulla Summa ex pretio Sortium præmissar Edocens Transactionibus Supra de actibus Exaratis præfato Gso Antonio Mioduski ad Solvendum esse apparet, Idcirco Judm attentis Pmissis Documentis non posse Eunæ Gm Antonium Mioduski a præfatis Gsis Roginskie et Obrembski Ptensar Summar Soluonem Lucrari arbitratur, quinimo Eosq Liberos facit; Nonnisi Summam Sexcentor florenorum Poll Scripto Superius de data exarati per mentionatum Gm Franciscum Mioduski filiastrum præfato Gnoso Antonio Miodu

ski

Mioduski Patruo suo circa Resignationem Sortis Br. Miodu-
quaesitae dato solvi debitam pro Liquida esse agnoscit. Eandemque
pro Fundo Creditor. Convertendae Declarat. In haecq. Summa Sex-
tor. florenorum Poll. cum provisione pro uno anno provenienti Cre-
tores ad Praenominatam Substantiam Mioduseyanam Concurrentes
Locandos censet. Primo quidem quoad Cathegoriam Gsi Stanislai Biał-
łoskorski adcitti et Judicem Conc. Gm Antonium Mioduski rptu praetensae
solutionis Summae Unius Trecentorum Tyn. cum provisione ad alterum tan-
tum accreta, attestante Inscriptione Authentica supra de actu
et ao. Exarata, in florenos reducendo efficientem Summam Septin-
gentorum florenorum Poll. alterius Centum Viginti Sex Tyn. ultima
maria Dispositione ob. Nlis Joannis Białłoskorski moderni
Gsi Stanislai Białłoskorski Patrui Superius de Actu data et anno
Connotata Specificata, in florenos vero reductam efficientem Summam
Centum Quinquaginta unius florenorum et Grossorum Sex Poll. has utra-
que Summas in unum jungendo Efficientem Summam Octingen-
torum Septuaginta unius florenorum et Grossorum Sex Poll. Concludens
Licet quidem Jd. Gsus Stanislaus Białłoskorski Solutionem atte-
fatae Summae Octingentorum Septuaginta Unius florenorum et Gros-
sorum Sex Poll. ab Eodem Gnoso Antonio Mioduski [illegible] Sub-
à Judicio exposcit, Cum vero reconventionaliter attedictus
Gsus Antonius Mioduski Inscriptionem Authem. Supra de
actu et ao. Specificata Super Summam Trecentorum Quinqua-
ginta Tyn. pro re ob. Gsae Sophiae Łęska Matris Suae per pre-
fatum ob. Gm Joannem Białłoskorski Supraseri Gsi Stanislai
Białłoskorski Patruum in Bonis Miodusy modo Sim-
plicis debiti inseram cum provisione ad alterum tantum ac-
creta provenienti Efficientem Septingentorum Tyn. in Florenos au-
tem reductam Summam Octingentorum Quadraginta florenorum
Poll. recognitam Suo in Judicio reponit, Idcirco attentis
hisce Documentis, Non posse praefatum Gm Stanislaum Biał-

Łoskorski

Białłoskorski ab eod. Gnoso Antonio Mioduski totalem Summam
Octingentor. Septuaginta Unius florenorum et Grossor. Sex Polonicalium
non, nisi Quotam Triginta unius florenorum Grossor. Sex Poll. ex Summa
Suprascrip. Octingentor. Septuaginta Unius florenorum Grossor. Sex
Poll., detruncata Summa Supradicta Octingentor. Quadragin
ta florenorum Poll. provenientem restantem Lucrari arbitratur. Quo vero
Interest Cathegoriam Gsi Francisci Mioduski Sortis Bonor. Mioduski
Moderni haeredis Citti Simul actis et Judicentur Intuitu praetensae boni
ficationis Inseminationum in hanc Sortem importatar. ac Solutio
nis Quotae Sexaginta florenorum Poll. pro Arenda Domus in Eadem
Sorte extantem Stante possessione sua pro uno anno dimissae
provenientem ab eod. Infideli Arendatore per praefatum Gm Antonium
Mioduski totaliter perceptae, alq. agror. ad hanc Sortem spe
ctantem ad praesens in Possessione Gsi Joannis Uminski extantem
formatam. Siquidem Eundem Gm Antonium Mioduski obloquentem Con
tractu Resignatorio Superius de data et anno specificato praefa
to Gso Francisco Mioduski memoratam Sortem cum Inseminatio
nibus utrisq. per se importatis resignasse, ac post Easdem Inseminationes per se Collegisse, tam ex hisce vero inseminationibus, quam
ex Arenda Domus Eadem praefatum Gm Franciscum Mioduski nihil quid
piam participasse, Gm autem Antonium Mioduski praemissis Omnibus
Contradixisse; Super quarum realitatem Gso Francisco Mioduski
ad Juramentum se se trahente admissibili declarato, De
cernit Quatenus Idem Gsus Franciscus Mioduski Realitatem
memoratam Quotam sibi ab Eod. Gso Antonio Mioduski ad
Solvendum debitam, in Eam Juramenti Rotham prout tam
Quota Sexaginta florenorum Poll. pro Arenda Domus per se
Arendatori dimissae, per altefatum Gm Antonium Mioduski
ab Eod. Infideli Arendatore totaliter percepta, quam Quota
Scorsiva pro Inseminationibus in hanc Sortem per se Impor
tatis Quinquaginta florenorum Poll. ab Eod. Gso Antonio Miodu
arendatori

ski

Mioduski ad Solvendum Juste debentur, Et additur Mnus
Judlis ad pronuntiandum hancce Juramenti Rotham praestitit
Quo attento Juramento praefatas Quotas Juramento Evictas ad
decem florenorum Polonicalium Judtlis agnitam, pro realibus agnoscendum sen-
tentiat. Quo spectat Enim Cathegoriam Gnosi Joannis Uminski
acta et Citati Conventus Gnosi Antonium Mioduski institutam Licet quidem Eadem
Gnosi Uminski Solutionem Quotarum Primae Sexaginta Octo florenorum
Polonicalium Edocendum Resignatorio Contractu Inter Gnosum Antonium Mio-
duski ab una, et se parte ab altera die 10ma Augusti 1778 in
Plocko Confecto ipsius Resignationis quorundam Agrorum, alte-
rius Triginta florenorum Polonicalium itidem in vim Resignationis
aliorum Agrorum Eidem Gnoso Antonio Mioduski Exolutae praeten-
disse, Cum Enim praefatus Gnosus Antonium Mioduski praetactam
Quotam Triginta florenorum Polonicalium per se perceptam negasse Idem
Judex praesens propiorem Eundem Gnosum Joannem Uminski ad
Juramentum adinvenit, Statuendo Quatenus Idem Gnosus
Joannes Uminski Realitatem altefatae Quotae Triginta
florenorum Polonicalium a Gnoso Antonio Mioduski debitae
praestet, idque ininstanti, et additur Mnus Judlis ad pronuntian-
dam Juramenti Rotham. Praestitit quo expleto Juramento,
Eandem Quotam Triginta florenorum Polonicalium Juramento Evictum ac alte-
ram Quotam Sexaginta Octo florenorum Polonicalium Judtlis per
Eundem Gnosum Antonium Mioduski agnitam Liquidas esse agno-
scit. Quo denique refert Cathegoriam Gnosorum Jacobi et Stani-
slai Fratrum inter se Gnorum Dzięgielewskich, Contra toties
dictos Gnosos Antonium et Franciscum Mioduskie pro-
motam, Quandoquidem Summa Centum Tyrphonum
Polonicalium cum provisione pro Sexdecem Annis
provenientem Decreto Crenensi Plocensi die Decima Qua-

ta

Quarta Mensis Martij anno praesenti Inter Eosdem Gnosos Dzięgielewskie ab una, et praefatos Gnosos Mioduskie pte ab altera Emanato, Ejsdem Gnis Dzięgielewskim a Supradicto Gnoso Francisco Mioduski Sortis Super Bonis Mioduscy Sita, ab eod Gnoso Antonio Mioduski Jure haereditario quaesita moderno herede adjudicata demonstratur, Quocirca Eandem Summam Centum Tyn cum provisione pro Sexdecem Annis retenta, in Unum jungendo Centum Octuaginta Tyn, in Florenos vero reductam Efficientem Summam Ducentor Sexdecem florenorum Polt Legalem esse Determinat. Denique Cathegoriam Gni Joannis Szczepkowski Burgr Crenen Plocen Judicen resolvendo, Quoniam Idem Gnosus Joannes Szczepkowski Solutionem Summae Centum Florenorum Polt Reposito Scripto mnli Die vigesima Martij 1791mo Anno in Bonis Rudowko datuato, Sibique per Gnosum Mathaeum Lisowski Burgr Crenen Plocen virtute Cessionis die Decima Sexta Martij anno Currenti in Płocko per Gnosum Antonium Mioduski in Rem Ejusdem Gnosi Mathaei Lisowski Burgrabij Crenen Plocen Subsecuta manuq Ejus Subsera transfusa, ab Eod Gnoso Francisco Mioduski ex Summa praefati Gnosi Antonij Mioduski Sexcentor Florenor Polonicall apud Ips haerenti praetendit, Idem vero Gnosus Antonius Mioduski praemissam Summam Centum Florenorum Polonicall Debitam esse Judlter agnoscit et Eandem Solvendam Offert, Proinde Judm Praesens Liquidam esse Sententiat. Penultimum

Quo refert

366

Quo refert Cathegoriam Infidelis Aaron Mar-
wicz adcitati et Judicem ad Eundem Gnosum Anto-
nium Mioduski usurpatam; Quia vero Quota Trig-
ta Florenorum Pol. Praefato Infideli Aaron Markowicz ad-
citto et Judicem a memorato Gnoso Antonio Miodu-
ski Judtter Inter Partes accordata ad solvendum debita
Elicitur, Ideo Eandem hocce Judm Eiae Infideli Aaron Mar-
kowicz ad solvendum juste Competere debere Declarat.
Peracta itaque Obliquidaone Onerum Substantiam pre-
nominati Gnosi Antonij Mioduski anteacti haeredis
afficiens, Judm Condrle attentis praemissis Supraeu-
ratis Documentis, Studendo Legi et Justitiae De-
cernit Quatenus altedictus Gnosus Franciscus Mio-
duski Sortis praenominatae Bonorum Miodusy
a Gnoso Antonio Mioduski Jurisquaesitor Emunda-
do hanc Sortem per se quaesitam ex Summa Supra-
scripta Sexcentorum Florenorum Polonicalium cum provi-
sione pro Uno Anno retenta, per Quinque a Centum
Computanda Quota Triginta florenorum Polonicalium ex-
tanc in Unum juncta Summa Sexcentorum Triginta
Florenorum Polonicalium Efficiens; Et quia Gnoso Stanislao
Biallosterski Quotam Triginta unius Florenorum et
Grossorum Sex Pol. Jam vero Gnoso Joanni Uminski
Quotas binas; Primam Sexaginta octo Florenorum
Polonicalium Judicialiter agnitam Alteram vero Tri-

ginta

Triginta Itidem Florenor Polonicall Juramento
Evictam. Jam autem Gnosis Jacobo et Stanislao
Dzięgielewskim Summam Centum Tyne cum pro-
visione provenien Dcro Crenę Plocen Die Deci-
ma quarta Menę Martij lato adjudicatam in Flore
nos simul cum provisione pro Sexdecem annis pro
venien reductam Summam Ducentor Sexdecem Flo
renorum Polonicall. Denique Gnoso Joanni Szczep
kowski Burg Crenę Plocen Summam Centum Flo
renor Poll, Nec non Infideli Aaron Markowicz
Quotam Triginta Florenę Polonicall Judtter
agnitam. Ad extremum Gnosus Antonius Mio
duski pfato Gnoso Francisco Mioduski Quotas,
Primam Sexaginta, alteram vero Quinquaginta
Florenę Polonicall Juramento Evictas. Tertiam
Autem Tredecem Florenę Polonicall Judtter agni
tam; Restanę vero Quotam Triginta Duor Florenę
Poll ex Suprarecensita Summa Sexcentor Tri-
ginta Florenę Polonicall ultra Summas Su
pra adjudicatas Superrestanę Idem Gnosus
Franciscus Mioduski prædicto Gnoso Antonio
Mioduski, hasceque Omnes Summas et Quotas
Citra Provisiones in et pro Fra Secunda pt
Festum Sancti Joannis Baptistæ anno præ-
senę proxime ventura Coram Officio et Actis

Crenę

Crenę Plocenę Sub Pœna Bnnis In Casu Contraventionis Circa Maaonem In Ibidem faciendę Publicandę ad manus et Quietaones Solvant et realiter Enumerent, Seu potius Jo Gnosus Franciscus Mioduski præfatas Quotas Sibi ab Eodem Gso Antonio Mioduski adjudicatas ex Summa apud se hærenę in Eodem Trno et Sub Rigore Superius apposito detruncet, habitationem verò liberam in Conclavi Ejusdem Domus Gsi Francisci Mioduski, ac usum agror Contractu Resignatorio supra de Data et Anno specificatis Exarato ad vitæ tempora Eiusdem Gso Antonio Mioduski reservator præcustodit. Nihilominus Gsus Joannes Uminski agros in horto et Campis extanę ad Sortem Eandem per Gm Franciscum Mioduski à Gso Antonio Mioduski quæsitam Spectat in Possessione suæ ex re per Gm Antonium Mioduski debitæ Sibi Quotæ Superius expressæ tentos Eiusdem Gnosi Francisco Mioduski Inmstanti Idque Sub Pœna Bnnis post Contraventionem in primis et proximis Judicijs Crenę Plocenę Publicandę dimittat, Et licet quidem mentionatus Gnosus Antonius Mioduski Extradionem Documentor et Scriptorum Mnlis per Gm Franciscum Mioduski Super Summam Sexcentor florenę Poll Superius de data Exarati pro re sui dati Interceptor Trno suo Eundem Gm Franciscum Mioduski Convenit, Cum autem Jo Gsus Franciscus Mioduski Eadem Documenta præfato Gso Antonio Mioduski Extradidit, violentiasque tam Circa per Gm Antonium Mioduski apud Gm Franciscum Mioduski relictionem Eorundem Documentor, quam incohabitando et agros possidendo Contractu Resignatorio supra de Data exarato reservato nullas Subsecutas esse ex Investigatione Partium Constat, Proinde Jo Gsus Franciscus Mioduski ab Impetitione Gsi Antonij Mioduski Liber hoc in passu pronuntiatur Documen-

[illegible]

ta

Documenta vero ad Sortem per Gm Franciscum Miodu-
ski a Gro Antonio Mioduski quaesitam spectanc Enarran-
te Contractu Supraseno Resignatorio Inter Eosd Subse-
cuto per Eund Gm Antonium Mioduski Eid Gnoso
Francisco Mioduski Jurisquaesitori extradi declarata
siquid per pfatu Gm Franciscum Mioduski jam sunt re-
cepta, Ideo circa Eund pro semper manend Judm Decla-
rat. Dcri Praesenc Vigore.

Mathaeus Lisowski Burg Cren Ploens
Judex Condrlis mppria

Offm pfens Crense Capitl Ploense ad Oblationem Gsi
Thomae Kraciewski Dearum Condrle Infrascrum
in bonis inferius nominanc Inter Ptes infra specificanc
per Offm Burgrabiale Crense Ploense expeditum ac Ma-
nu Ipsius subscrum reproducen ad Acticanc Actisq
pfen Ingrossanc Suscepit in tenore Sequen / Inserat /
Originale eiusd Decreti Circa Acta pfen est relictum.

In Cn Ploensi feria 3tia pt Dm Rogationum proxima
scilicet Die 31 Mensis Maij A D 1791.

Decretum Condite In
Fundo Bonor. Miodusy
Inter Ptes intro contentt per Offi
Burgr Plocens Expedito.



1791 ao

56 1793 341

Inscriptus Inscriptione Compromissoriali per Mūm
Michaelem Kuczborsky Capitaneum Zamoscensem Bonor
Chromahowo protune Starostam et Generum Clemen
tem Kozłowsky ex Interesse Jllmi Andreae in Zamoyść
Ordinati Zamoyski Exercituum Regni Ordinis Aquilae albae
Equitis Bonor Mszczonowo Skrzyszewo ac Łonia Łowo Staro-
stiarum Inscriptione Compromissorum nomine agentem Coram
actis Terrae in Skrzyńsko Die 20 Mensis Maj Anno 1785to
fine disjudicandarum Causarum tam Granicialis mū Supra attacta
rum quam Facti parte extractj Constitutus et Inscriptus Super
arbiter. inniendo tam Ejdē Supraexpunctae Inscriptioni, quam
et actuj Compromissorialj ex Eadē Inscriptione in Bonis Łonia
towo Die 23 Mensis 9bris Anno Eodē 1785 Officiose subrogato
ad actuj Terrae Płocensis in Sieprc Die 25ta Mensis Januarij
Anno 1786. Specie Oblatae inserta in limitatione degesti
tum et Prorogationibus de Anno ad Annum Terminum Ejus
Compromissi differentibus Praetim ultimarie in Bonkowo
Die 28 mensis Xbris anno 1790. emanatae actuj Ejus Terrae
Płocensis in Sieprc Die 8va Mensis Januarij anno Praes.
Specie Oblatae in Gsa. Annuendo Personali, tam Nobilis
Franciszci Bonkowskij Capitaneatus Terrae Zawkrzeńsis Supra
dictarum Bonor Chromahowo Modernj Starostae
Inscriptionem Compromissorialem per Mūm Kuczborskij antea
ctum Bonor Chromahowa Staroście peractam Libere et Bene
vole accedentis, quam Mū Clementis Kozłowskij ex Interes
se Jllmi Ordinati Zamoyskij ac aliorū agentis Requisitionj
Terminum ejusdē Compromissi in limitatione et Prorogatio-
nibus degestis mū Bona ulterque Partium reassumendi finē
effectuationes ejusdē Inscriptionis disjudicationisq Causar
tam Granicialis quam facti in et pro Die 19 Mensis Septem
bris anni Praesentis Partibus præfixit et determinat. Pro-
quo Termino, Partibus Geometram Juratum et Privile-
atum ~~Commune~~ nexutam Inscriptionis quam actus
limitatorij Compromissorialis requisitionem Condu cere
intimat, ~~Mūm~~ Praesentj Innotescentia Instrumentum
actis Publicis imprimere Disponit Datum in Bonko
wo Die 19 mensis Augusti anno Domini 1791mo

Carolus Sokolowsky Subjudex Terrae Zawkrzeńsis

Offert presens Castrense Capitaneus Plocensis ad oblationem
S. Carolus Sokolowski Literas Impotentiales infra
scriptas Terminum Compromissorialem Bona Inscriptionis nomi

nanda agitandi determinanq per JMcum Super
arbitrum exhibitus et Subscriptas reproducenq ad Acti
canq Actique praesenq ingrossanq Suscepit in Genere
sequenq (Inscratur) Originale vero eadq Literarum
Innotescenserialium Circa Acta praesenq est relictum

In Castro Plerensi Feria Secunda ante Festum Nativitatis
Beatissimae Virginis Mariae proxima Scilicet Die
Quinta Mensis Septembris Ad 1791.

57
194
343
1 GR. SR.

Regestr Rzeczy Ruchomych po niegdy Sp. Jmć Panie Stanisławie Kręciciewskim pozostałych a przez Jmć Panią Katarzynę z Białyszewskich Kręciciewską wyżey wspomnionego Małżonkę teraz wdowę pozostałą Dnia 21 mca Czerwca Roku Pańskiego 1791. w Dobrach Tybinie Spisany.

Sukmie

1. Kereja nowa z Sukna Piaskowego koloru hyrem podszyta. 1.

Inwentarz Rolnaty

2. Krowa Czerwona Łysa Osm lat maiąca — 1.
3. Jałowica Płowa w trzecim Roku — 1.
4. Wołow Para ieden Płowy lat maiący Osm a gniady 9. 1.

Konie

Klacz Para Stara do Pracy niezdatna — 1.
Klacz Gniada także dla Starości zbytnie niezdatna do żadney Pracy — 1.
Źrebię latosie konik maści skaragniadey — 1.

Swinie

Swinia Stara z czworgiem Prosiąt — 1.
Wieprzaków potrzeźniów dwoch y Swiania — Nro 3.

Drob.

Gęsi dwie Starych a iedenaście młodych Nro 13.

Zboże

Żyta Miary Warszawskiey korzec ieden y Ćw. 3 —
Jęczmienia Warszawskiey miary Ćwierci 3 —

Rzeczy Gospodarskie

Wuz z wszystkim okuciem y Drabkami Stary — 1.

14. — Płużyca z Żelazami co się do niey należy
15. Pudło z Pudlicą Stare
16. — Drabic Wielkie do zwożenia Zboża z Pola
17. Sanie Nowe
18. Dziża iedna Stara
19. Kopaniek małych pr.
20. Zarna iedne ze wszystkim
21. Stępa
22. Rydel nowy Dobry
23. Kopernacz Stary Dobry
24. Siekacz Stary
25. Siekiera mała Stara
26. Rzeszoto Nowe
27. Sito Stare Dobre
28. Kłodow od Kapusty dużych Starych dobrych
29. Węgorkow iaden nowy drugi Stary
30. Wałka Stara Dobra
31. Stoiącka na trzech nogach Stara Dobra
32. Łopata odwiewnia nowa
33. Kosa trawna Stara Dobra
34. — Drzewak od Sieczki Nowy
35. — Osła Piaszczna Nowa
36. Pudło Lipowe od Mąki Dobre
37. — Słomionek mieyszych z dnami trzy a większych Dwie
bez Dnow Nowe
38. Bronow Starych Para
39. Stół z Stalugami Stary Dobry z Szufladą
40 Szabla w Skorz oprawna bez Skawki czyli
Połowy Pochwow z głownią w brzegu nałamana
41. Warsztat od Płutna robienia Nowy

195

~~39~~.42 Sierpow Nowych Dobrych — numero 3.
~~34~~.43 Szlow Starych z nowemi Postronkami paka 1.
~~39~~.44 Zostałosie gotowych Pieniędzy Złł. Polskich 57.
z tych wydałosie na pogrzeb niebosczyka Męża Złł. Pol. 40. a zostaie sie
ieszcze Złł. Pol. Dziewięć

Katarzyna z Białyszewskich Kręcicieska
Pisarz trzynaz

Ad Officium Actaq. praesentis Cur. Capit. Plocen. pro Venerabili Gnoro
Catharina de Białyszewskie Od Gnoi Stanislai Kręcicieski Ad Vidua
Regestrum Regestrum Rerum Mobilium Fuit ad Episcopum Od Sui Ma
rito derelicto per se in Papyro Unius Gr. Argenti Signo
Conscripto et Subscriptum Officio Suo ad ingrossandum in Actis
porrexit in Tenore Tali (Inserat) Super cuius quidem Regestri
realem Conscriptionem Eadem Officium Gnoro Catharina de
Białyszewskie Od Gnoi Stanislai Kręcicieski Ad Vidua Iura
mentum ad Imaginem Crucifixi Jesu Christi Domini Observata
debita praetendorum Iuramentorum Solemnitate Flexis Genibus
Apposita in Cruce Barbardigitis Rotha prout hoc Regestrum rerum
Mobilium ac Inventariorum Fuit Od Sui Marito derelicto
realiter Conscriptum nihilq. in praeiudicium Episcopi Successor Celebrat
petitum et in effectu Coram Officio et Actis praesentibus Iuravit de
quo petito Iuramento Officium praesens Attestatur Originale
vero Episcopi Regestri Circa acta praesentia est relictum

In Cur. Plocen. Feria 5ta Ante Festum Scapularis Beatissimae Vir
ginis Mariae proxima Scilicet die 14ta Mensis Julij Anno 1791

58 377 196

Officium Camrle Terre Plocens in Virtute Decreti Judicij
Terrni Plocens Inter Gsum Franciscum Laguna Dl Plocens
"ab una" et Gsos Simonem Kisielewski et Mariannam de Zglenicka
primi ad Gri Francisci Laguna Secundi ad psens voti Invicem
Conges Victricum et Matrem, tum Josephum Mathaeum
atq Antonium Laguny filios et Privignos, Laurentium
Krasniewski Paulum Dziegelewski Ignatium Peslicae
alios pte ab altera latum, "ad Fundam Br Wacipus Skory" Condnem "pro die quinta
Mensis Aprilis anni psens, Determinans, pro Eccl
Trno per Decrum pfixo ob legalitates Suas Indispen
sabiles Condescendere nullatenus valet, Ideo ne Ter
minus Partibus evanescat, actum Eiusd Condnis
ad Captatum tempus in post per Offm suum deter
minans in Anno psens prorogat limitat et Differt Con
servans Trnum ptibus, tum orgliter secum agens quam
adcitat sive adcitans suo coram Offo sive alio ad Tenorem
Decri Comparens parat peremptorium Prorogaonis psens
Robore Dat in Wotowce Die 29 Mens Martij AD: 1791
Sigismundus Hwarski Camerarius Terris et Commissarius Cir
liter Bellicus Dltus Plocensis

Officium psens Crens Capit Plocens ad oblacionem Gri Dni
Caroli Czernicki Prorogaonem in trascram actus Condnis ~~in~~
~~bonis~~ inter Ptes intro Contentas in bonis inferius nominans
agitans "determinans" per Offum Camrle Terre Plocens factam Manu
Eiusd Officij propria Subscram reproducens ad acticans
actisq psens nigrossans Suscepit in tenore tali Inserat
Orgle Eiusd ~~Prorogaon~~ Prorogaonis circa actu psens est Relictum.

In Cro Plocens feria Secunda post Dnicam Laetare quadrlem
pxa Scilicet Die 4ta Mens Aprilis AD 1791.

testemq

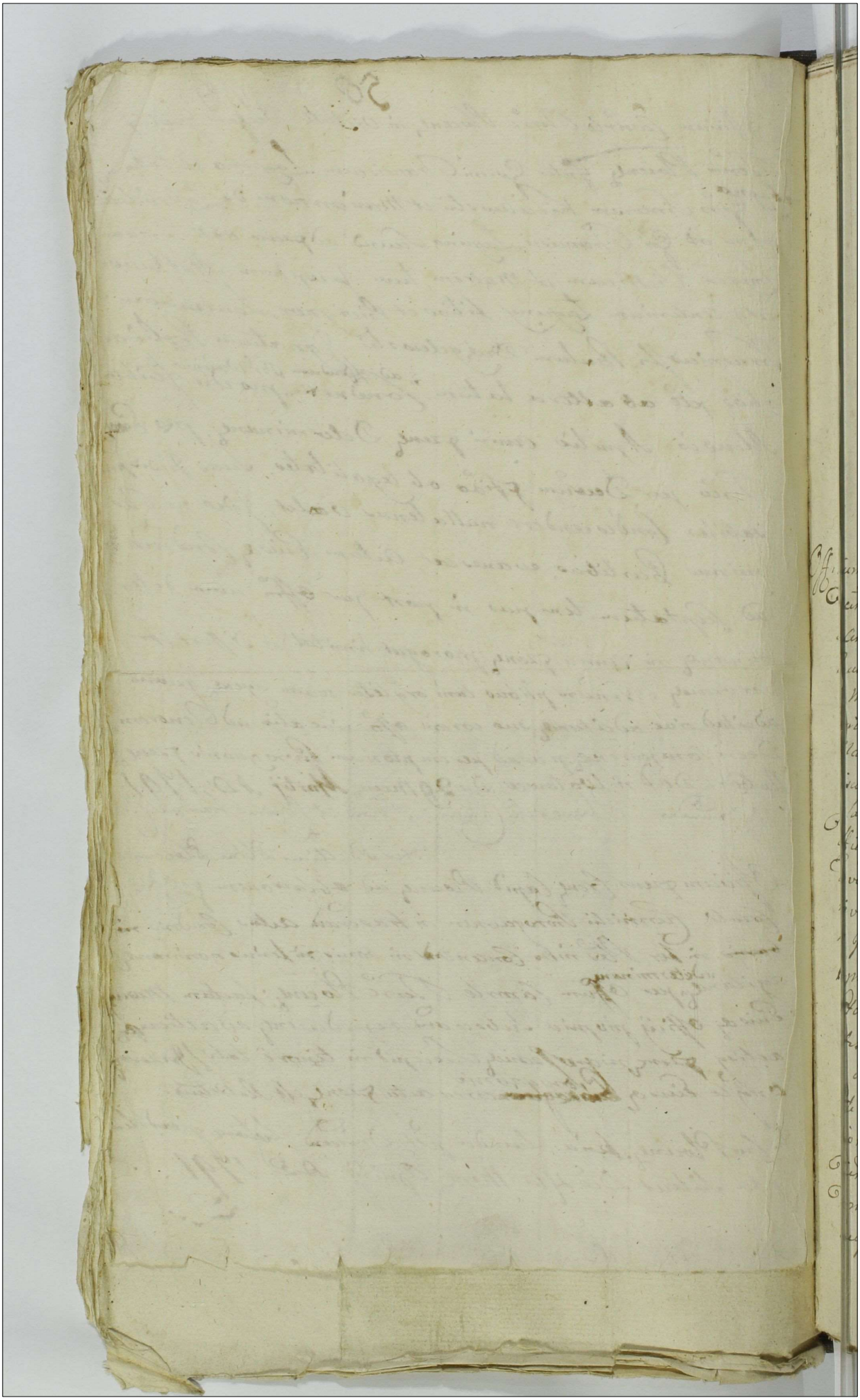

Actum in Fundo Bonor. Bledzewo Feria Quarta post Dni Cantate proxa Scilicet die 25 Mensis Maij Anno Dni 1791 Idq in Trno Condnis ptibus per avisaonem determinato in Praesentia MM ac GG Jacobi Umierzyski Camerariae Glis Pltus Plocens Laurentij Bromirski Caroli Turowski Burgrabiorum Czens Plocens Carimiri Kucharski ac aliorum ad Actum Praesens Congregato necnon Mlis Rni Gnalis Procedi Carimiri Traczyk de Mochowo Authi et Jurati Actum Praesens acclamans et Ejus adstans

Officium Infrasubscriptum Burgae Czens Plocens robore Dni Judicij Officij Czens Plocens die Nona Mensis et Anni Currens Jnr M. Carimirum Sniechowski Equitatus Nationalis Rni Vexilliferum Actor ab una et MM Barbaram de Borowskie olim M Gaspari Zglenicki Tribuni Sieprcens Relictam Centum Viduam Matrem ac Novercam Antonium Prisignum Franciscum et Joannem Filios Zglenickie Actor pte ab altera prolati quo mediante Condescensio Judicij sui aut Officij Praesens Burgrabialis Captato tempore Pria de adventu sui tempestiva facienda Avisaone est adinventa cuj Judicio seu Officio Burgae aut uno M Judici sive G Burgrabio Conducens Condescensum Reproductionem Contractus Tenutarij ac Inventarij Status Br Bledzewo Injungendi quibus reproductis de desolaone sive Edificiorum reparaone auctis et deperditis Inseminaonibus Cunctisq Fundi Pensionibus Inquirens Investigandi Inquisiones Juratorias si oportune videbuntur Expediendi Solucionem Summarum cuj et a quo debebunt demandandi Indictionis resolvendi Juramenta Excipiendi Trnos Pfigendi rigens annectendi

tertiemq

totamq Causam ad Contenta Trno Documentorum
et Maaonum finaliter decidendi disjudicandi
et moderandi data est potestas cujus vel quorum
decisioni ptes ut pareant acquiescant ac ju-
dicato obediant sub pena baonis illo in Trno
Cendnis super pte Contraveniens publicanda
sunt obstricta p eodemq Cendnis Trno ptibus
quos voluerint et negotium poposcerit ad-
citatio adcitandis simili sub rigore Compa-
ritu est Injuncta alias Decro eodem Pmissa fusi-
us in se edifferente Predene Avisaone ptium per
suum Offm facta et Acta Cuns Plocens per Oblata
perrecta ad Fundum supraseriptorum Bd Conde-
scendit Illiqq Condescendens Praeustidita prius pace
et Securitate publica Circus Actos Officiosos Ser-
vari Solita voce Mlis in Actu Expressi Jurisdi-
ctionem suam Offsam fundavit qua fundata
ptes ad Inscribendum Comparionem ejus Mli in
Actu Contento acclamare demandavit quibus
acclamatis et quidem M Casimiro Sniechowski
Vexillifero Exercitus Nationalis Rni Bd Ble-
drewo Bledrewko et Sortium in Zglenice Sitti-
nem Tenutario Possessore Actu pltor G Marti-
no Olszewski Judicens pltor Et quoniam M
Barbara de Borowskie Old M Gaspari Zglenicki
Tribuni Sieprcens Relicta Consors Vidua Mater
Antonius Prisignus Franciscus et Joannes
Filij Zgleniccy Tribunicae Sieprcens Actu Pri-
mi Trno disparens et se Condemnare perma-
nent Inde super ejusdem litatis disparens etiam
M Francisco Zglenicki licet suo in Officio Cu-
descenseriali pltor se sistente Comparionem
tamen Inscribere renuente in lucro Solutio-
nis Summae primae Centum Aureorum Hungari-

tam

tam Contractu respectu triennalis tenuta supra
scriptor Bor Conscriptis quam Scorsivo Manuali
Scripto sub non Condescensione de Bonis Solvi
per Citatos Sibi Actis Assecuratae quam aliar Sum
mar ad Scorsiva Scripta per Citatos a G Olszewski
Contractar ptq per Eundem G Martinum Olszewski
Actis M Sniechowski Cessar aliarq Regestris
Conscriptis Specificandae bonificaonis quarvis
Ptensionum ex Fundo Prenae Bonor ex quavis
re et Occasione Emicanae Maaonibus ac Trnis
Exaratar Interrogatorijsq Tractu Causae Expri
menae et Inquisitionibus deducendae decernendae
poenalitatis p Contraventione Decro ex quo Prens
peragitur Actus approbaonis in Alterum Tri
ennium suprascripti ex re non Solvonis et
non pacificaonis Summar et Ptensionum
super toties dicta Bona Contractus Injungendae
Citatis Lavaone restanae ultra Summas ac Ptensiones
pro re Actis proveniens Summae in alter Triennium ac in alijs Circum
stantijs Offm Condrle Condemnaonem Obtinere
permisit ad quam publicandae Mlem in
Actu Contentum addidit et deputavit qui Mlis
satisfaciendae deputaoni suae Eosdem MM Zgle
mskie Actis Prenae in Trno disparenae ac Decro
Condrle Contraveniens esse bonitas Juri Com
muni Contrarios proclamavit publicavit et
ad notitiam Omnium p tunc Prenae in duli
am deduxit de quo suum ad Offm rediens fecit
Relationem. Paulus Pulkowski Bl Plocens Judex
Condrlis Offna

Leonardus Chmielewski Burgr Crenae Plocens Judex Condrlis
Offna

Offm praesens Crenae Capit Plocens ad Oblationem Mci Jacobi Uniec
ryski Camerariae Grlis Pltus Plocens Condemnationem Infrascriptam

381

in Tmo Conduis in fundo Bonor Bledzewo Agitatis ex Pte infra
exarata super Pte introcunta obtenti et Publicati manibusq Ill
Burgrae Crac Plocens Subscriptam Reproducens ad Acticanae Actis
Ipsius Ingrossanae Suscepit in Tenore Sequens Inseratum Pro
ginale Ejusdem Condemnationis Circa Acta Ipsius Ostendit Relat

In Cro Plocens Fra Ista post Deam Rogationem pra Salutem
Die 30 mensis Maij Anno Dni 1791

60 382

Retenta Podymnego i Półpodymnego i Pogłównego Żydowskiego z Dóbr Ziemskich i Królewskich do Oblaty Grodu Woiewództwa Płockiego Dnia Pierwszego Miesiąca Kwietnia Roku 1791 Podane

199

Liczba Kwitów		Złote	Grosze
	Powiat Płocki		
	Dobra Dziedziczne		
30	Będorzyno Część Jo: Sułkowskiego	3	15
67	Kolczyno Większe	56	
123	Miłodróż Część Sukcessorów z Mary: Maliszewskiey	14	
	Dobra Królewskie		
36	Miasto Płock Podymnego i Półpody:		
	Powiat Raciążki		
	Dobra Dziedziczne		
9	Kraszewo Podbórki Część Jo: Koziebrockiego	24	
10	Kraszewo Czubaki Część Koziebrockiego	14	
11	Kraszewo Guczałki Część Zabrudzkiego	14	
12	Sławęcino Część Koziebrodzkiego	3	15
18	Sikory Część Stan: Bagińskiego	3	15
290	Boianowo Gozdzie Część Pawła Gutkowskiego	3	15
291	Boianowo Gozdzie Część Woy: Gutkowskiego	3	15
	Powiat Płoński		
	Dobra Dziedziczne		
194	Cywiny Krayki Część Marc: Siemiętkowskiego	3	15
212	Cywiny Woyskie Część Ma: Chmielewskiego	3	15
321	Mystkowo Brze: Część Ma: Brudzinskiego	3	15
324	Niemczewo Część Maryanny Dąmbrowskiey	3	15
377	Tyszki Wielkie Jana Kleniewskiego	3	15
	Latus Primum	157	

Dalsze Retenta

Liczba Kwitów	Powiat Płoński Dobra Królewskie	Złote	Groszy
1	Miasto Płońsk Podymnego i Potpodg.	480	
	Pogłownego Żydowskiego	1261	15
	Powiat Bilski Dobra Dziedziczne		
192	Kowalewo Sule: Część Zyg: Kowalewskiego	3	15
	Powiat Sieprski Dobra Dziedziczne		
62	Węgrzynowo z Dymów 4	10	
197	Część Na Żukach Fran: Kamińskiego	2	15
~~2~~	~~Pogłownego Żydowskiego z Miasta Bolesławia~~	~~3[illegible]~~	
	Ziemia Wyszogrodzka		
1	Pozarzyn	5	
29	Cybulino	57	15
199	Korytowo Nadólne Część Jana Worowskiego	2	15
	Latus 2dum	1822	15
	Latus 1mum	157	
	Summa Later	1979	15

Dalsze Retenta

200

Z Alcessu

W Powiecie Płockim	Złote	Grosze
Wieś Wólka Część Wolińskiego	3	15
w Powiecie Raciązkim		
Wieś Chądzyno Część Mar. Krzywkowskiego	3	15
w Powiecie Bielskim		
Wieś Trębino Część Sob: Trębińskiego	3	15
w Powiecie Sieprskim		
Wieś Białoskury Część Franci: Umińskiego	5	-
Wieś Kozice Część Toma: Brudzińskiego	2	15
Wieś Sułkowo Tyburce Część Woy: i An Sułkowskich	2	15
Latus 3cium	20	15
Latus 2dum	1979	15
Lateꝰ Summa	2000	-

S. Drachowski Cwrzwyn

Officium Exsens Crone Capit Plocens ad Oblationem Gsi Mathiae Zołtowski Delatam Retentae Contributionis fumalis per m: Exactorem Pltus Plocens et Terrae Wissogrodiens Conscrum

355

et subscriptam Reproducentis ad Acticanae Actisq. praesens Ingrossanae Suscepit in tenere Sequens (Inserat.) Originale Ejusq. Retentae Contributionis formalis Circa Acta praesentia est Relict.

In Cro Plocens. Sabbo post Dnam Oculi Quadragesimae primo scilicet Die 2da Mens. Aprilis Ao 1791mo

Delata

Delata

Delata

Delata

m

61 386 202

Actum in Fundo Bonorum Zdziembor
Idq in Termino Condescensionis per avisatio-
nem pro die hodierna partibus determinata Feria
Quinta in Crastino Festi Purificationis Beatissimae
Virginis Mariae proxima scilicet Die Tertia men-
sis Februarij Anno Domini 1791 praesentibus Nobi-
libus ac GG Felice Łukoski Burgrabio Crem
Plocen Francisco Załęski Francisco Turski
ejusd nominis Cybulski nec non m RR Provido
Joanne Łuszczewski de Zdziembor Autho et
Jurato actum praesentibus acclamant et ejusd adstant

Officium Burgrabiale Crem Plocen Infrascriptum
Virtute Decreti Crem Plocen Inter GG Stanislaum
Uminski et Mariannam de Kołczyńskie invicem con-
juges Dominos tum LL Ignatium Albertum et
Juliannam Conjuges Subditos actt ab una et
Gsos Andream Strusinski et Josepham de Ko-
walewskie Invicem Conjuges Citat parte ab altera
Condescensionem ff Officij sui et Gsi Pauli Sułko-
wski Burgrabij Crem Plocen ad Bona praesentia
Zdziembor Captato tempore assignant ut Id
Officium Burgrabiale unius absentia non-
obstante Condescensorum de ademptione fundo-
rum disaratione metarum per actis violentijs
ff Judicij sui aut

ac quibus

384

ac quibusvis Damnis Inquiret Investiget, Inquisitio-
nes Juratorias expediat. fundos ademptos Par-
Injuriatae restituat poenas super quo Interest
tendat Bonificationem quorumvis Damnorum
adInveniat Terminos praefigat Rigores ann-
ctat Totamq eand Causam ad Contenta Termi-
rum Documentorum et maonum Partium
naliter decidat dissjudicet et moderetur pr
Scribentis Cujus Officijni Burgrabis Decisio-
ni Partes ut pareant et acquiescant ac Judica-
obediant sub poena Banctionis illo In Termino
Condescensionis super Parte Contraveniente pa-
canda obstringend. pro Podq Condescensionis
Termino Partibus quos negotium Popos-
rit adcitare Conceden, adcitandi vero ut sub
simili rigore Compareant et Judicatum pa-
antur Injungend Die 19 mensis Julij a
Immediate praeterito 1790 In Castro Plocen
ex Officiosa Gsor Umenskich Conjugum
quisitione Immissa prius partibus tempe-
va de adventu sui obdestinatione ad Fun-
pend Bonorum Zdziembor Condescendit
demq Jurisdictione sua Judiciali Funda-
Ministeriali Partes ut suo Coram Offi-
Compareant acclamare mandavit. ad

Ministerialis acclamationem Partibus et quid
GG Stanislao Uminski et Marianna de Kol
czynskie invicem Conjugibus Dominis tum
LL Ignatio Alberto et Julianna Conjugibus
subditis actis per Eund Gsum Stanislaum
Uminski suo Consortis ac subditorum suorum
nomine personaliter, GG Andrea Strusinski
et Josepha de Kowalewskie Invicem Conjugi
bus Citatis per Gsum Felicem Lukocki, Com-
parentibus Quoniam Comparens Gsus Strusin
skich Conjugum hisce suis Principalibus Di
lationem pro majori ex quo Causas suas majo
ris Importantiae Injudicijs "Solites" Officij Cren Var
saviens personaliter attentatis Concedendam
exposcit, Ipsitur Officium suprafatis Gsis
Strusinskim Conjugibus affectatam Dilatio
nem pro Judicijs "Solites" Cren Varsaviens Concedit
Quam in Termino ex Limitatio infra exa
rando literatorijs Documentis probare te
nebuntur Actum vero Cren Condescensio
nis ad Diem vigesimam primam mensis
et anni Cren venturam cum Omni Rigore
et vigore Decreti ex quo Cren fundata
Jurisdictio differt limitat prorogatq Con-
servando Partibus Terminum sine ulla

adcitatione

Sine ulle adiatatione Comparendi pro
tum peremptoriem Decreti pred Vigesi

Laurentius Bromierski Burg Cred Nov Jud de Spr

Sandem in Termino ea suprascripta Limitatione Jurid
Actum in Curia eiusdem Generum Decembris 2 Fer
Secunda post Dominicam Septuagesimae proxima Sol
Die Vigesima Prima mensis Februarii Anno Domini 17
In Praesentia Nobm. a Jurisd Joannis Stanislai Comes
Jaworzniensis Placentis Josephi Parenski et Francisci Pet
Letzkiensis, Matthiae Jodkowski, Alberti Wawrzeckie
Francisci Cybulski, ac aliis ad Actum praesens Congregat
necnon Mstr. Procur. Joannis Laskarewski de Decembr
Authenticis et Juratis Actum praesens Actoratus et
adiatus

Offert insinuandum Burgis Civitatis Plocensis nobilis
tum Decreti supratenorati quam Limitationis Actis
Civilibus pro Die hodierna Partes ad Bona Decembr
in Acto expressa et regestratae Utrumque Partes
Condescendit Videlicet Condescendendo Juridicendam
suam Actricalem praemissorum pro pace et Securitate
publica vere Motis in Acto expressis fundavit, Qua
fundata Partes ad Insinuandum Compariduerunt
Motis in Acto expressis Actoratus Demandavit Jud
Actoratus et quidem Juris Stanislaus Uminski et
Mariannae de Golczynskie Juricem Consortibus Dom
nis, tum Ll. Ignatio Alberto et Julianna Consort
Subdiskis Actor per Jus Stanislaum Uminski suo Co
storis ac Subdelegatum Sororum nomine presentes. Juris
Andreae Stroinski et Josephae de Zwalewskie Juricem
Consortibus citatis et Actor per eundem Jus Andream Str
ginski suo et Centum suae nomine presentes. Compare
Offo praesens Cendele Jenerosus Stroinski tabi fauen
D. Laurentii Majoris ad quam se in Antenatis Cendeuen
pis Termino recuperat Atque in Limitatis Cenfert et qu
niam satisfecerat Jdeo Partibus experimentum in
ingredi in experimenta Controversiae Partium in Actis
et Audientia Litis quidem Jure Andreas Stroinski Jus
Stanislaus Uminski et Mariannam Golczynska Co
sages Dominus tum Ll. Joannem Laskarewski Subdi

respon

respectu excisionis Arborum, disaratiōnis metarum
appropriatiōnis fundorum fomentaōnis Subditorum
peractarumque violentiarum pro praesenti Condescensio
nis Termino nunc ex Limitatione Incidenti Adcitavit
Adcitaōnemque Coram Actis Cuiusq Plocensi Die 14ta
Mensis et Anni Currentis per MRJ Procuratorem Simo
nem Rosolowski de Obryb Authenticum et Juratum
Recognitam reponit, Quia vero Decreto ex quo prae
sens peragitur Actus Partibus reciprocos formandi
Terminos data nunc est potestas, etiam ad Actoratum
SS. Strusinskich in similibus Circumstantijs Decre
tum penalitatis super SS. Umińskie extensae in Ju
dicijs Cuiusq Plocensi Die 22. Mensis Novembris
Anno 1790. prolatum per SS. Umińskie reponitur
Ipsi quoque Strusinski ad praedictam Adcitatio
nem Prwaōnem Coram Actis quibus supra Die
14ta Mensis et Anni praesentis iam post latum
Condescensionis Decretum demonstrat, Ideo Offm
Actoratu Gnosi Strusinski modo primum formato
Amputato ad Actoratum SS. Umińskich Partibus
negotium introducere mandat in introductione
negotij exequendo regulam Decreti ex quo praesens
peragitur Actus Quoniam Pars Actorea
nempe SS. Umińscy respectu peractae violentiae
Causam suam Officio promovent, quae sine
educenda Inquisitione decidi haud valet Ideo
necessariam esse Inquisitionem ad Contenta
Termini et Prwaōnum tam in deductionem
quam et emundationem per Partes Utrasque
in instanti educendam censet et additur Mi
nisterialis ad pronuntiandam Partibus super
incorruptionem Testium Juramenti rotham
Praestiterunt hocce Juramentum tam Gnosus
Umiński, quam et Ipsi Strusinski suis et
aliorum secum in processum intrans, nominibus,
Post quod praestitum Interrogatoria Conscribant
Testes nominent sibi Communicent Subscribant
et Inquisitionem suam educant idque instantanee

instantanée. Conscripserunt Partes Interroga-
toria sibi alinicem Communicarunt Testesque
adnotarunt, ex quibus Testibus licet Gnosi Strusiny
Unum Testem Laberiosum Joannem Ministerialem
in Interrogatorijs Gnosorum Umirskich numero
Quinto in Regestro Testium Adnotatum reperita
Protestatione Coram Actis Castrensibus Plerensibus
Die Vigesima Mensis Aprilis Anno elapso
Millesimo Septingentesimo Nonagesimo ex
Parte sui contra eosdem Gnosos Umirskie atque
hunc L. Joannem Mnlem et alios respectu Illa-
tionis damnorum laesionis diffamationis ac
in alijs Circumstantijs facta a perhibendo Te-
stimonio excipiunt. Cum vero SS. Umirscy
ediserente Relatione Coram Actis quibus supra
Die Octava Mensis Martij Anno eodem per
hunc Mnlem Regni Gnalem Providum Joan-
nem Luszczewski ex Parte sui contra praedictos
Gnosos Strusinskie Recognita prius Ceptam
esse demonstrant, et exinde haec Protestatio
stante Lite Interposita esse Comperitur,
Ideo Officium eodem Laberioso Joanne Mini-
steriali ad deponendum hunc Testimonium
pro admissibili sententiato, Partes ad Sub-
scriptionem tam Punctorum quam Testium
stringit idque in instanti. Et quoniam in satisfa-
ctionem sententiae Officij Condescensionalis
subscripserunt Interrogatoriaque ad Auscultandum
Testes suo Officio perrexerunt Ideo Officium
Exceptis ex Testibus Juramentis ad Inclinationem
eductum Inquisitionum Accessit. Quibus per
Partes ~~[illegible]~~ eductis diligenter trutinatis

et

et examinatis Quoniam plenimede Dedu-
ctum est Certo tempore ex Occasione Prati
per J. Umirski stante J. Strusirski hic in Bonis
Dziembarz triennali Possessione eidem J. Stru-
sirski Confalcastrati; huncce Generosum Umiri-
ski a Gnoso Strusirski Marito, Jam vero
alio tempore ex Occasione damnorum per suos
Gnosorum Umirskich Illatorum Generosam
Umirska a Gnosa Strusirska verbi Inde-
centibus laesos et diffamatos extitisse, damna
a Suibus aliquando in noctem per Famulos
Gnosor Strusirskich ad suite non impulsos
in Frumentis Gnosor Umirskich illata esse.
Pro his itaque laesionibus ac damnis illa-
tis non posse Generosos Strusirskie Coniu-
ges poenas personales et Crumenales ~~offi~~
evadere Officium Condescensoriale Censet
Decernendo statuit Quatenus Jidem Gnosi An-
dreas Strusirski et Josepha de Kowale-
wskie Coniuges Turnim Castri Plocensis
Superiorem Sabbatho post Dominicam
Oculi Quadragesimalem Anno Currenti
proxime incidenti ingrediantur, eandemq
sessionem Turnicam Spatio Trium Dierum
sine Intermissione Continuent et expleant
nec non in egressu de Turni Gnosus Andreas
Strusirski Maritus Intercedendo etiam
Suam Censurtem Gnoso Stanislao Umiri-
ski, includendo et damna ~~[illegible]~~ visione

ex Parte G. Stanislai Umiński Coram Actis
Castrensibus Plocensibus Die Vigesima Pri-
ma Mensis Junij Anno elapso Millesimo
Septingentesimo Nonagesimo per Ministe-
rialem Regni Generalem Providum Joannem
Luszczewski de Zdziembers Authenticum
et Juratum Recognita expressa Inventa-
rijs G. Strusiński illata Poenam Tripli-
cem Quatuordecem Marcarum Polo-
nicalium Coram Officio et Actis
Castrensibus Plocensibus sub poena Bani-
tionis in Casu Contraventionis Circa
Manifestationem faciendam publicandam
solvat et enumeret. Ab alijs vero pre-
tensionibus per Generosos Umińskie ad Gene-
rosos Strusińskie formatis Inquisitionibus
non detectis Generosos Strusińskie uti Sorti-
um in praesentibus Bonis sittarum ad prae-
sens in aliena possessione existentium
protunc non Haeredes solummodo Genuta-
os Possessores Officium praesens Conde-
scensoriale liberos et Immunes reddit Pro-
testationes Visiones eo in negotio factas
tollit Cassat et mortificat ac per
petuum Partibus Indicit Silentium
Decreti praesentis vigore. Moverunt Gene-
rosi Andreas Strusiński et Josepha

de

et Josepha de Kowalewskie Jmi-
cem Coniuges ad Judicia Tribunali-
tia Regni Petricoviensia Admissa.
Moverunt quoque et Generosi Uniuscuiusque
pro pecuni respectu evocationis ad eadem
Judicia Tribunalitia Regni Petricoviensis
Itidem Admissa. Inquisitiones Actem
Utriusque Partis in limi rotulis
in Cancellaria Castrensi Plocensi ma-
nendas Officium Condescensoriale Censet

Laurentius Bromirski Burg. Crens. Plocens. Judex Condtlis
Officia
Paulus Sulkowski Burgr. et Susceptans
Castrens. Plocens. Judex Condtlis
Officia

Officium praesens Crens. Capitt. Plocens. ad Oblationem J. Jose-
phi Sikorski Decretum Infrascriptum in Bonis inferius nomi-
nandis inter Partes intro contentas per Officium Burgrabialia
Crens. Plocens. prolatt. manibusq. Ill. Burgrabior. proprijs Sub-
scriptis reproducens ad Actiones actisq. praesens ingrossandis susce-
pit in tenore sequens (inserat) Originale Ejusdem Decreti circa
Acta praesens est relict.

In Crto Plocens. Sabbo pt Dcam Reminiscere Quadrtem pxa
scilicet Die 26.ta Mensis Martij Ao Dni 1791.

62 395 207

Actum in Fundo Bonorum Studzieniec Sena-
torio pene Dominicam Septuagesimae proxima
scilicet Die Prima Mensis Martij Anno Domini
1791mo. In Praesentia Rdi Ridemi Prachowski
et Josephi Sudrashi tum M.Rdi Pauli Franciei
Wisniewszyk de Rainomino Authentici et Juris
Actum praesens Audamans et eidem adstans

Officium insatubenipticum Burgen Castrens Plocens in
virtute Decreti Judicij Tribunalitij Regni Petriconiens
inter Partes in spiritualibus in causa Decreti exsecrandae prolati
Judicialem Bonorum praesens per Partem Actoream Reverendum
Censitorem permissum Causis tener legentium et est
talis. Actum Petriconiae in Judicijs Ordinarijs Generali
bus Tribunalis Regni Sabbatho ante Festum Sancti
Andreae Apostoli proximo nempe Die Vigesima Septima
Mensis Novembris Anno Domini Millesimo Septingen
tesimo Nonagesimo. Inter Illum Antonium Rumsajum
Dei nominis et Pertillustrem Radmum Joannem Canonicum
Livoniae Fratres Inter se germanos Militem Filium Act
per Illum Andream Swiętochowski. Illustres Mios Majoris
Poloniae Generalem ac Capitaneos Terminos Comprehen sos
citatos per Illum Felicem Kotowski Judicem praesen Ordina
rium Generale Tribunalis Regni Petriconiens Citatio
nem Partis Actoreae Scilicet Illius Antonij Rumsajum
Dei nominis et Pertillustris Radmi Joannis Canonici
Livoniae Fratrum Inter se Germanos Militum Actoris
cum Illustres Mios Majoris Poloniae Generalem tum
Plocens Rohrowiens Strzaleens Lanciens Laecimen
Varsavien Ciechanowien Visgrodien Capitaneos Ca
pitaneos, atque Reliquos primam Dedicatam Dominam
Constantiam Podocka Abbatissam totumq Conventum
Sepreum Virginum Monialium Sancti Benedicti
Radonis et Pios Regentum Paprochi Bartholomeum
Jakubski Franciscum Swiechowski pro Attentanda
visitatione processus, Judicialesque Bonorum Censito
rum decernendi praesens ad Judicium visitatam per
Militem ad Bona Studzieniec expectatam, Lunam
Actoris Tribus Plocens in Sepre Die Vigesima Octava
Mensis Januarij Anno Millesimo Septingentesimo
Octuagesimo Secundo Augustam decidendo Controver
sijs examinis. Serenis Partem Actoream de satisfacienter
et legitime super Parte Citata obtenta processu docue
runt idque instantanee. Et quorum eadem Pars Act
rea Decretum Judicij sui Actoreali Sabbatho post Fes
Sancti Stanislai Kostka proxime scribebat Die 19na

manu

Mensis Novembris Anno 1705to Inter se ab Ann
Religiosissimam Badocha Abbatissam ac totum Con
tum Sepruens Monialium Ordinis Sancti Benedi
tum Sris Paprochi, Zakowski et Swiechowski ac alt
parte ab altera pro latum Decreta Investitia Dobr
et Cathenz Robmowiens Inter eadem Partes emana
approbans, in Satisfactionemque eisdem Impensis
Dij Capitaneatis Duplicis, Dein pro evocatione Quing
tarum Marcarum, tum Statutionem Laboriosos M
thoe Ilusp: ciali et Simonis pro Sumendis penis, a
mittendo eisdem Subditis penas Super eisdem Dec
Condebi extenearum ac vadij Decreti Im. Dobrinen
pro Contraventione Adiudicati Solutionem, nec non
uo pem Summam Sris Paprochi, Zakowski et Swiech
intimans, in quo num eggressu de Sum Decretum Sol
tionem Quingentarum Marcas Polonicalium, aqu
pro evocatione Distrectas, eidem Quingentas Marcam
Polonicalium a Religiosissima Abbatissa Conventus
Sepruens Ordinis Sancti Benedicti Monialium Ex
Conventu pro re moderno rum Actorum Universitate ad
veniens, et Manifestationem in Terminis Satisfactionis
et Decreti mox Adiicati In Sanctuario Devenient, prim
Feria Secunda post Festum Sanctae Im. Con
Dei Instituti Feria Quinta Mensis Januarij contra Religiosam
Abbatissam Conventus Sepruens totumq; Conventum
de Contraventione eidem Decreti non exolutionis per
Citatum pro eidem Termino solvi demandatorum, ac non
statutione Ill. Ilusp: ciali et Simonis pro Sumendis
penis, Alteram Feria Secunda post Festum Sanctae
Agnethis Virginis et Martyris Die Instituti Virgin
Feria Mensis eiusdem Januarij contra rationem Re
giosissimam Abbatissam ac totum tolieid: Conven
tum Sepruens tum altedicts Sris Swiechowski Paprochi
et Zakowski, eidem de Contraventione Distrectis Decreti
Judicij sui, non sepsonegue Summis ac non exolutione Mens
in eggressu de Summ Sris Zakowski Paprochi et
Swiechowski ad exolvendum per Religiosissimam Abba
tissam, in cum bentium et Adiudicatas per Suum Cond
um Bonifacium Im Dobrinen et Per Illustris Stanis
Joannis Zakis sui germani nomine ejusdem obtentas D
stinctis penas Summisorum ad Acta Curiae Robmen
Citatas, in probationem sufficienter perducti pro cepus exp
sait ac plenarie Consentionis reponit, Judicij reprimis
hadi Dominem Bonorum Partis Juris citae pro re sui de
pendam expetit, Provide Judicium pro cepus et Consentien
pro sufficientibus declarabis, Partis Actoris pro mo pro cepus
Dein procedere, citatae reis respondere et mox directe repon

respondere deberent. Jn dicta Responcione statuit Quate-
nus Illustres Dni Capitanei termino Comprehensi comuni
officiales manus exequendi habentes, ad primam Partis
Actricis Requisitionem Decretique presens executionem
nullis obstantibus oppositionibus eius manifestationibus ac
terminis minime attentis traditionem Bonorum Stu-
dzieniec in Marcu Vadij ac processum idque ad extenuatio-
nem proprietatis, adhibito Brachio secularis fac-
ant et peragant, seu tenus eorum premissa ad mentem
legis, non involvendo quidquam traditiones precedentes
adimpleat, idque sub penis contra renitentes officiales
latis. Hemo vero traditionem premissam impugnare
aut medo quovis impedire sub penis Legibus Regni
decernendis audeat presumatve Decreti presens Vigore
Stanislao manu propria. Legit Fr. Zaranowski: Ad
Bona Supranumpta Studzieniec Partis citate Jure
certe hereditario pendentis Jtidemque pendente
ea Requisitione Partis Actricis Juscurrens, Juridi-
cumque suam officialem premissa pro tribunali pace
et securitate publica Circa Actus officiosos servari
solita vere Nobis in Actis expresis fundavit, quia
fundata Partes ad suis Comparentes eidem Nobis officio
adstans Actumque demandavit Deus in Termino Acta
matutino hiltes Comparens S. Antonius Bonifacius
Lidi nomine Jmo Dni Regenti suo et Perillustris Stani-
slai Jvanni Mto Dni Canonici Cathe Livonie Fratris
sui germani nomine agens reproducto supra tenorato
Decreto petijt ab officio presens Bona presens Stu-
dzieniec Partis Citate Juscurrite hereditaria in Va-
dijs ac Marcu in supra expresso Decreto Executivo
exarari, ac tenus fieri quantitate in eo Decreto non
expressis, attamen in Decreto Candide in quodo Bona
Mesticia Feria Secunda post Festum Sancti Laurentij
Martyris Celebrat Die Decima Octava Mensis Augusti
Anno 1779mo Inter cetera Partes per officium Camerinsta
Mre Dolinensis prolato ad Actaque citra Dolinensis
Die Vigesima Octava Mensis Septembris Anno eidem
per oblatam pericula explanabi ac in quantitate quarta
Quadruplicis Quatuordecim Marcas Polonicas a Reli-
giosissima Abbatissa Conventus Sepulcrensis Juscurrens
LL. Stanislaum Reipucia et Simonem Mocendinato
rem pro se Sui et Perillustris Stanislai Mto Dni Ca-
nonici Cathe Livonie Fratris sui germani Actos Juscurrens Adjudicari petijt et in Exe-
cutionem pro se sui ad extenuationem hodie et in posterum
non peragi. Cuius Affectationi officium Camerinsta
sen Judex Quo Decretum ex quo presens peragitur Actus
exequendo ad Traditionem hereditariam Bonorum Studzie-
niec Consentiendumque Status Accepit Cuius Consentiendi
nis Polonico Jdiomate Tenor sequitur eiusmodi. Folwarki.

Folwark Szerytami na Wschod y Zachod w Zamek
z Drzewa tamtego stawiany Cwele na obold z naczynie
pdgrodzony, Scianą po nad mochawaty Bolin Dachu
Słomą pokryty, ku z Powrocie stanu mieszczami beriat
Snopki powyrywad Szczyty Deskami wyłożone takoż sa
Deski sprochniałe. w Chudze do tegoż Folwarku od Wsi
Du Drzwi z Zamk na Zamkach z Klamkę Drewniane
do Zamykania, Drugie od Południa podobnież tuż Zamk
podrzwane, w Sieni Komin z Glony na Stopniach na P
lach dawanych, nad Sienią Pułap z Dyłów, na Sien
Wschodzie Stancia, w tyż Sieni na Południe Podłoga
z Dyłów zgnita zła z Sieni do Izby Drzwi z Zamk
uych na Zamkach z Klamkę Żelazną do przyciągania,
a z Zapadkę Drewnianą w tey Izbie Komin z Glin wyl
piony, Piec z Cegły, Okien Dwa, iedno na Południe
Drugie na Południe z Szyb drobnych w drewno oprawn
w Betonych Szyb Osm wyłożych, Podłoga w Izbie niey
Pułap z Zamk spruchniały Jedna Zamka potamana
Zamka nieuciekli do mieszania Zboża, Dola Duzy Komor
do Klew. z tey Izby do Komory Drzwi takieże iak do
Izby z Obrzeżem do zamykania na Oktodzky Żelazny
w Komorze podłoga niemasz Pułap cały w Dachu z Des
Dachych, Schodzi do Schodzenia Kapusty, y Koperniar
naty, z Komory Drzwi z Deseczek Sosnowych stare z
na Zamkach z Zapory Drewniany w tym Folwarku
mieszka Gospodyni Imieniem Elżbieta niegdy Stanisła
wa Kopelska powiedziała Zdawna Poddana, na Dom
Ochi: Apolonią w Sobotnym y nazwana w Dymas
stym Kolun Jan Pastuch y Barbara Drzewska
Poddani, którzy Odzyskują w Gmerzu na Chleb Żyto
Owies, na Gloche Owies Karde na siebie a za Gmi
uszczy Owies nowey miary, Pańszczyzna Kolo Zadn
y Stróży do Obiazy wedle umieszkowania Dwor
w Podworku Stodoła z Żerdzianym Sosnowym w Ścian
w Kupanym y Kulty na Wsi, Pogrodki stare Sosnowe,
Takież. Gorzelnia nowa z Drzewa tamtego Szczyto
wato, Folwark w Zamek stawiana wraz z Brodem, Bali
klenem a Szczyty Zamkami wyłożone nad Brodem
całym z Kawałem nad Gorzelnią od Zachodu Dach niepo
kryty, W Chudze do tey Gorzelni od Południowey Drzwi z
Zamk Sosnowych na Zamkach z Klamkę y Skobleni
Żelaznemi w Sieni Komin niewiele murowany, z Sieni
do przeciwney Izby Drzwi takież Jak do Sieni Gwozdzia
ny Żelaznemi do Sprzętów przytrzymane, w tey Izbie
Podłoga z Zamk y Pułap takież tuż na Zakładzie Ko
minek murowany. Okna Dwa Jedno na południe drugie

z Szyb

z Szyb Dwoiych, Drugie małe tylko z Szyb. Cztery
obydwa w Dziwie opawne dobre, w tey Izbie Syn Dwie
iedna od Strony Drugą od Kalwaryi cwioty, Trzecia tabrie
drostwem. Koń Jas wielki Sosnowy trzema obyczami Zelaznemi opasany Fatow Dembowych Dwie, Gwiazdowy
Dembowych Trzynaście, Wanienka Sosnowa o dwuch uchach
niewielka iedna, z tey Izby Komorka do schowania mąki
do Stodoły Drzwiczki z Sanic Sosnowych na Zawiasach Zelaznych bez Zamku y urzędza, Piecá niemasz, w drugiey
Połowie tey że Gornalni Drzwi niemasz, tylko tak do Sieni
iako Izby z Izby do Ordu tabrie z Ordu na Dwie Drzwi
Pięcioro Wielgie Patapu ani obicia niemasz, Komin
wielki murowany, Kotliny Dwie iedna od Gania Druga
od Kotła, Lecz ani Gania ani Kotła niemasz, Piec z
Kominem w Izbie z Cegły murowane Lecz niedokończone,
w Ordzie Piecyk y do Suszarni z Cegły murowany.
Okien Sosnowego roboty Dwoiego Dwanaście
Okiennic Dwa Jeden z Jednej a Drugie z Drugiey strony
Gornalni, przy Gornalni Siedzie Dwie Pogrodki y
Gzaury Sosnowe Gule do ciągnienia Lewek na Sznurach
Idące od Gornalni Lecz Gwoździ Okiennych o Drzewie Drzwiach
wiedzie Przed Siedzia a od tym wszędzie w Stopy y Dyle
stawiane stare Dyle Stopy z Poszycie pomieszane
wiele pochylone popodpierane do reparacyi niezdatne.
Daley Owczarnia Nowa Szrytami na południe y
południe z Drzewa tartego stawiana, Boki z Szyb
Jeden Dachowy pobrzyte, a Jeden Szryt Sanicami
wytity. Do tey Owczarni Drzwi z Sanic na Biegunach
przytaczane z Spichrze tamże na Okien otwarcy pod Jednym
Dachem Chlewy z Sanic Sosnowych. Item Szopa dla
Bydła w Zamek z Drzewa tartego tako Jak Owczarnia
stawiana z Dachowana Dobra Szryty na Wschod y
Zachod z Wyciawy, Do tey Szopy Drzwi z Deseczek Sosnowych na Biegunach Drewno, Daley idąc od Szopy
Stodoła z Schodkami w Zamek o iednym Lepiczku Słupka
mi pobrzyta Zewszystkim Dobra, Owcle tylko po części po
pedgniwały, Wierzyć na przeciwko tobie Dwoie z Sanic
Sosnowych na Biegunach, z Skoblami Zelaznemi do
Zamykania na Kłodkę, Szryt od Zachodu Deskami
wytity, Druga Stodoła z Pierwszą Szrytem złączona
cała w Stupy y Dyle stawiana Stara Stupy y Cwiele
pod gniwały Poszycie tabrie Stare, w Wdłuż Przez
trzy a w Szerz od Wschodu Dwa Obydwie bez Sochow
na Krokach stawiane Drzwi Czyli Wierzeie stare Dwoie
iak u pierwszey tabrie. Trzecia Stodoła Szrytami
na południe y południe w Stupy y Dyle w Wdłuż o Cztery

a w szerz z dwoch Przestah ze wszystkim tak stawy
y tak stara iak Druga. Podwirze na około Zydrzami
Sosnowemi Dartemi ogrodzone, na Podwirze Brama w
py Sosnowe Wrota Składane z Desek Dartych dwo
ezek na Biegunach kowe, przy tey Bramie Jeatka
Drzwiczki a nizy z Desek dartych Sosnowych na Bie
nie. Ogrod Jeden wielki przed Podwirze Zerdziami z
Sosnowemi ogrodzony, y w nim kawy Podwie na Zimę pod
orany. Idąc Dalej ed Polwarku po prawey ręce
Pierwsza Chałupa na Wschod y Zachod Słońca
stawiona w Zamek z Sochułem stango Sosnowemi Bok
Dachu y Szczyt iuden poszyty a Drugi Drzewiami pobity
stana Lecz Dolna, do Sieni Drzwi Dwoie z Desek na Bieg
nach, Izwoie na Stopniach na Belkach Dawanych z Gliny
tynkowany, Do Izby Drzwi z Darcia na Zawiasach z Zelaz
y Haczykiem Zelaznem, w Izbie Izwoie z Gliny Pie
z Cegły murowany, Podłoga niemasz, Pułap z Desek
a po Rzęsie y Kołkach Dartych, Okien Dwa z Szyb Dr
bnych w Drewno oprawnych z tey Izby Altanek Do Al
kowy Drzwi z Desek na Zawiasach Okienko małe w Drzw
Izby oprawne, Pułap iak w Izbie Do tey Chałupy Sto
dołki Dwie w Stopy, Jedna w Rzędzie z Dwoch a Drug
o Jednym, w szerz zaś po Dwa przęsła z Dyli wsze
miąke stare poprawnie ale reparacyi potrzebuią z Sosn
kami poboczne, do Stodoły Stopa Sylba z Belka po
stawiona iak Stodoła w tey Chałupie między Pie
wszy Belkiem Koło Izby z Mazanną Gong Podłam
ma z Syna kaszpa w Drzwiach a Lustro w pierwszym
Kolu, Trzyma z Brod y Kole, na Latdze maią Kołow
Pazy Kowane Swinie Wor Pszczoły y Kadź z Zielarami
Izby y Sieni po Latdze odbywaią Mgr z Sprzątaniem Do
bytu Sobie zgrabnie Drzwi Jeden, a to na Dwór trzy
w Sydrzan, Item Dalej idąc Chałupa Druga Tabar y
tak stawiona iak pierwsza, tylko Sień w Stopy, do ty
Chałupy należy Stodoła w Stopy y Dyle stawiana w
rzędzie y w Szerz po Przęsł dwa z Jednym Okienkiem
o Jednym Okienku stara Sosnowemi pobrana, za Stodołą
Stopa w Stopy y Dyle w rzędzie o Dwoch a w szerz o Jednym
przęśle stawiana podobnie z Sosnowemi pobrana do
tórey Drzwi na Biegunach z Desek iedne, Tar Sapu
stana, Chlewik mały do Chałupy przystawiony w Stopy
y Dyle Sosnowemi pobrany. w tey Chałupie między
Pierwszy Bok Mayorak z Ogniskiem Gong Drzwi May
Dwie Łokcia Syna w Drugim, z Drugi Ciuty z
trzema Kołkami Brod Kole y Latdze maią iak pierwszy
Zaczęty także odbywaią Sprzątanie y zgrabnie iak pierwszy

Trzecia

210

Trzecia Chałupa w Słupy y Dyle Szczytami tak stawiana iak pierwsze stara też cieśle dobra Snopkami pokryta Drzwi Izbowe w niey ohra iak w pierwszych z komorą do tey Chałupy Stodołka y Szopa w Słupy y Dyle pod iednym Połączeniem, po Bokach Snopkami, po Bokach dwa wiązami pokryte stara reparacyi potrzebuie, w tey Chałupie mieszka Prawnuty Walenty Rachocki z Magdaleną Żoną Pod Nami Drzwi maią Rozpadły w Siódmym y Ośmym Andrzeia w Pierwszym Rolu. Role y Łąkę maią iak Pierwsi Zaciąg odbywaią podobnie z iak pierwsi.

Czwarta Chałupa idąc od Polwarku po lewey stronie, Szczytami tak stawiana iak pierwsze w Węgieł z Skiepkiem Dach z Bokow Snopkami pokryty, a Szczyty Deskami wyłite stara też dobra, Drzwi do Sieni y Izby iak a pierwszych komory niemasz, Piec z Łoży z Sieni obiedwa Dwa małe z Izby dwoiste w Drzwno oprawnych, do tey Chałupy Stodołka z Szopą z Chlewkiem pod iednym Dachem w Słupy y Dyle Snopkami a po Bokach Drzewcami pokryta stare złe w tey Chałupie mieszka, Prawnuty Stanisław Rachocki z Apolonią Żoną Syna maią Jana w Piątnastym Roku, tak że Wychowańca Benedykta w Dwunastym y Józefaty w Czternastym Roku, Role y Łąkę maią iak Pierwsi y Zaciąg odbywaią iak pierwsi.

Piąta Chałupa Szczytami tak iak inne Sień w Słupy y Dyle a Izba w Zamek z Szachulca stawiana Szczyty Drzewcami wyłite, a Boki Dachu Snopkami pokryte stara Cieśle popsuli, Drzwi Komin Piec y Łoża iak w pierwszych, Stodołka Dwie obiedwie pod iednym Szopa y Chlewek w Słupy y Dyle stawiane stare między sobą między Drzewcami pokryte, w tey Chałupie mieszka Prawnuty Walenty Rachocki z Żoną Żoną Dwoie maią troie Bartłomieia w Ośmnastym Jakuba w Czternastym y Jana w Pierwszym Roku Role y Łąkę maią iak Pierwsi y Zaciąg odbywaią iak pierwsi. Daley za wzgórzem Zaroślami z Szachulca w Węgieł Szczytami na Południe y prostem nowo stawiana z Oborem, do którey od Zachodu w chodzą Drzwi z Deseczek sosnowych tanich na Zawiasach z Klamką y Zaszczepką żelaznemi, w Sieni Podłoga z Cegły do Kuchni Drzwi z Zawiasami na Zawiasach z Skoblem Kominek wielki murowany, z Sieni do Izby Drzwi podobnie z na Zawiasach z Klamką y Skoblem żelaznemi w Izbie Piec Dwa y Łoża z Zarzeń sosnowych, Okien Dwa Jedno od Południa, z Szesnastu Szyb Dobre, drugie od Zachodu w tyleż Szyb, Łoże Dwie wyłite w Drzewno oprawne Piec y Kominek z Cegły murowane Stół Sosnowy z Dwoch

Zaraz

Zamek Długi na Stalugach, z Jeziorą Altkiem, do którego
Dwór z Folwarkiem na Zawarach z Olambky, w Altkiemu Polu
y Kotopach ich w Jezie, obrocz iedno o Kresnastu Szybach w
Drewnie opalonych dobre kamienie murowany, z Altkiemu
do Kamienki Dwór ich do Altkiemu, wracaiąc się do Wsi
Dworzyszcze pustynne mate, a Dwór pod wyżnych stoi
nych z Zawarach dobre, Zdrowe wody, ta ko
rma z Orzechem Olejowym, Sosnowym polem, w niey mię
dzy Pasowiscy gatunek Krapowiec z Mszanny Zwierz Po
Kaczmarek. Koło ani Ogrodu niemaią nic Rzeczy z Gruntu
wy rychtowanie nie kiedy, od teraźniejszego czasu Prawo
wolne dawanie Gruntow do tey Karczmy wszystkim chcą
cym osadzenie, y Andrzeiowi Kuncewiczowi Mieszczaninowi
pod danie się. Jakie zwykle się Czynsz z Karczmy
pozwyta, a do uprzątania Czynszu gdzie Rzeka Deskami pokry
pochylona na pokrzywiona Czarta, przy niey Chałupa
w którey mieszka Jan Szperewski Szynkarz, z
się przed Czynszu Cegła y Dachowka wypalone z
w Sopie Cegła ciepłe y niewypalona, Za Czynsz w
Cegła y Dachowka niepodaiąc, lecz wolne wszystkie
Czynsz y zabranie Czynszu dla Włościan opatrzenia się
Zwykle się, tak się na Gumnie z Bydłem Jakowe Rzeczy
y niewgasłe kładzieże y Dwbiary y ten tabor tey się
Dzięgo nie podpada. y dla tego Zboża ile po małey Czę
w Stodołach Jako do Zyta Jarki Jęczmienia, w Snopkach
po wozach zwiezionych y potrzebnych kładzieże nie
niewolna kładzieże Owsem y Gatunkiem zwykle się,
do JMW. Pana tey Dobrey rataszi ma a zas Słoma
dla Bydła y Plewy dla Swini y Drobiazgu, do S. tey
wszystkich, a do tego Czasu powinszczyzne się maiący
wolne Gospodarzom Zabranie tego Bydła Swini y Dro
strzegaią się, Zamku żadnego na Zimę niemaią Kłu
na Zamku pod warunek, Zagonow Siedmset Osmdzie
ąt. Rzeki Wielkie się Jan Olbrych Owczarek ma sam
re Zimę w tych się Dołach Jeziorach to iest Owce Sza
Sto Trzydzieści, z tak się z powodzeniem przez niego Pana
Dnia Pierwszego Listopada Roku przeszłego 1790. do
wanego Zboża, Nayprzezabiegliwszy się w Rzeczy Trzy
Virtuti Constanty. Podobnie Zakonu Swiętego Pana
Benedyktynek Siostry podpisanego obiaratu, z podpi
mowania tych się Owiec na Dzień Zmarłych Dwieście
a zas Dwie Sta Owiec Skóra Gur Dwanaście, Wędzony
Zyta Owsy trzy, Jęczmienia Korcy Dwa, Grochu Cwierć
Dwie Gatasku Cwierć Dwie Sobi Jarzy trzy, Kapusty
na Ogarmienie Jego owsa korzec Jeden Miary Wrze
wskiey, y się dobrat Siana na Ogarmienie Owiec,
ne Bydlęcy z Cwierć trzy, Jęczmienia Korzec Jeden

Owies

211.

Dwie Dwie Soli Jarcze Jeden, wyż 2 da dam
ma Dwie wyż Dwie wyż Grosz na Powiat Sta Ste
mi Bożych, podaczy, a respekt Bożych W. Bożych
Jak lemur Overarkowi z Lemurem Jakom wyż wyda
Item podaż wyż Młyny Jeden na Rzece Skrwi, a Drugi
na Rzece Sejmowy z Rzeki Skrwy schodzący wyż
bydzie do Soli Dwie wa należące, obydwa w Kro
wdzie Płockim. Pierwszy na Rzece Skrwie z
Dwoch Kamieni, z Jagielnią o jednym rumy stoi w
dolny Młyn w Zamku z Drzewa tartego, Budynki
mieszkalny nowy podolnicze z Drzewa tartego w bydzie
stawiony dobrze pokryty a Sprzęty Drzewiami wyłże
Sopa y Sadzota w Izbie y Dole w Komorze Sopy
Kamienia takie w Izbie Stare Sprzętne z Drzewa
y Stajnie w Zamku z Stachulca, Młyn Sprzętne y
Budynki mieszkalny przez Młynarza a za cała
Podwody przez Dwor wystawione. Do tego Młyna
Pierwszy Wszystkich y Kataryzna Stambuszy, Matem
Dwie wyż Grosz na Lat Jey Dwie, przez Rok
przeszłego w Boży Jmię Panny, Urszuli Lem
stanęły Podwody Zakonu Ojca Sałezego. Wedle Kon
lemuenta Sejmowego Skrwy pod Datą w Sejmie
w Dniu wienie Dnia Dwie Dziesiątego Listopada Roku
1774go wolne dane, którym Prawem wyż Pierwszy
Stambuszy obowiązani wyż w rocznie płacić po Grosz
Czterdzieści Kardy rachując po Grosz Jey Dwie Dzie
sięć Czterdzieści przez Dwor Chudzianki, a przez
mich Karmnem oddawać mianych, a gdyby Grobla
przez nieprzewidziany nawałnicy wody wymazana wyż
miała Dwor dwadzieścia wyż Dziesiąt do Roku tego wyż
Grobli Reparacja Młyna do Młynarza lubo w tym
Prawie na kiedy Czas Summy wypłacić z Dzierży
oddać wyż Pierwszy Stambuszy Młynarze w miesiącu
wypłacono wszelako wyznaczy wyż rawsze w wornie na
Swięty Sarzego Narodzenia, przed lubo tenże ostatniego
Dnia w wypłaconej Summy z oddanych Dzierży niedo
dacz, czyli gdy wyznaczy wyż tak Summa i tak Dzierży
Chudzie przez Dwor ustawione na ten Kontrakt
Dzierży nie wyż do Dwora oddane, przeto tak Summa
ich y niepłacone wedle opisu prawa dobrze wyłaczmie
miane w tym Roku y w Latach naszych przyszłych do
pełna Wm Młyn Dzierży expedycja dla dzieci nieżyjących
sukcesyjnych do wypłacania y oddawania Dzierży odnie
gdy wyż. Drugi Młyn na Rzece Sejmowy wraz z
Jagielnią Dwie stawiony, do którego należy Role tylko y

ogrody

Ognoy pidrieſh : Rudzneh miſ: chalony y Jnna Pudewla
ſo w Jeruſalem Rtuchim bydgoſzy do Dobr: Sudzieſtwa
należący. Do tego mtyna pod bmieſce ctorych Pawel
Jacuſan y Franciſka Mroczkowscy mtynarze na Lat
Dwadzieſcia prze wraz z wyſadzoną nayprzod ſtaw
ſcą w Rzeką Jny Panny ſtojący ſadzą y Cotrzą Jnnemi
Jmieniem pod Drzewcki Drzedzięcy Lustracyą Roku
1789. ſobie dane ktorym Panowie ci Jeremi mtyna
obowiązali ſię co rocznie do Daty Pana Dworu ptaſ
ktorych Polskich Pięć Jeſt Jeszcze w Chudym Dwor
Czterech Kharmic pedzi do Elbląga lub Warſ
dwa razy do Roku odbywać mtyn y wſzelkie
wieſtkim w tak nagłym czasie mtyn pedzonego
tabie Jeſt y ta ſię ſtoły potym do Skarbu wypadało wyſ
y Kędzy Jamonty Pięć Jeſt Złotych Polskich y Jeszcze
Czterech teraz nie w Garncu bydgoſzkich wſzyſtko Roku
y następuiące nie Jeremi Mroczkowy dla Mtyna
bim tak ſtabie z Pieniędzy mtyna Jeſt Skambo
wyptacaią y odbawiać powinni bydg. Post Jeremi gwa
medo quo supra statis premissorum ac et universis
Proventus Jeremi pluribus alijs presentes Jeszcze
Executoriale hanc Bona Sudzieſtwa Jeremi Proventus
do prot: ſtoły Jeſt Sądu Grodzkiego Bydgoſzkiego
supramepta Jnventarza Censata et in censata Volatilia
Domestica, Lateralia Jn naues Lateralias atque ced: pisa
eidem Lateralia hanc adiacentes medo quo supra pro
Religioſiſſimae Abbatiſſae ac totius Conventus Legitime
reservata. Jn nec non cum libera inicione Lignorum pro
Commodo prandi liberi maytet Jnventarza Pawnia
dem Agnes Jn ac supramepta Post Illustris Stanis
Joannis Comitis Castry Lubomirski et S. Andry
Bonifacy Mroczkowski Gratum Jn ac germanam
in Capitaneali Duplicis, post Jn ac reservatis ac
ac Districtum Jtzig Jn ac reservatis ac Quingentis Grani
Polonicalis Jn Decimis pena bis Duplicis Quadrup
cum Marcalis Post in Decreto Sandzki supra de Data
expreſſo reservata nec non Vadio Laus et Quingentis
ris Polonicis Ultimarum Decreti Tribunalitii Regni
Pensionem Sabbo post Festum Sancti Stanislai Epi
predicto in Solucet Die Decima Nona Mensis Novembris
Anno 1805to prelato, a Religioſiſſima Pedissequa
sibi ac toto Conventu, nec ne medernes Actis Jnven
adiacentibus, ac toto et integro Processu super eadem
Parte Citata Jure cita pendente, Jn ac Dominationis
Dominationis Jn Taberna Lignea Cumatadne in Cumatadne Cumatadne
Obedientia Salutatis

suprascriptorum vadiorum Marcar et totius processus tradidit et in possessionem Actualem dimisit, obedientiam Subditis Indixit, in hancceque Possessionem totiesdictis Perillrem Rndmum et S. Mildbędzkie vere Mnkis in Actu expressi in praesentia suprascriptorum Nobilium ac etiam Nobilis Bernardi Kowszczyński Bonor Conventualium Scilicet provincialis ac totius Gverne Subditor Studzienen. in promisit Investivit ac in reali pacificaque possessione nemine Impugnanc nec Contradicenc reliquit Actus praesenc Executoriali cigere.

Paulus Sulkowski Burgrabius Castrenc Plocenc

Officium praesens Crenc Capit. Plocenc ad Oblationem Sci Josephi Sikorski ~~[illegible]~~ Traditionem infrascriptae in Bonis Studzieniec pro re Prae Rndi ac Sci Mildbędzkich per Officium Burgrabiale Crenc Plocenc expedit manuq Sci Burgrae propria Subscriptam reproducenc ad acticanc Actisq praesenc ingrossanc Suscepit in tenore sequenc (inserat) Originale Ejusd Traditionis circa Acta praesenc est relicta.

In Castro Plocenc Fr Sabbo pt Diam Reminiscere Quadrtem proxima scilicet Die 26ta Mensis Martij Ao Dni 1791.

Actum in fundo Br Notarcayno fra 6ta
post Dominicam Judicas Quadrem proxima sub
ad die 26 Menais Martij. Aõ Dñi 1790mo
Pg in Tmõ Condñis Pribus per Avisationem
Pfixo In Presentia Gl Felicis Diabo fli Burgi
Crez Plocz Antonij Wolin fli in Exercitu Re
tionali Commilitonis Antonij Borõ fli et Alior
Actum presen Congregatõ tum mK Provis
di Simonis Rosloz fli de Obrab Magnas Auth
& Juratj Actum Eunq Stefanand & Ppi ad
Officium Infrascub ejusdem Burgrabiale Crez Plocz Robore Decreti Ju
dicij Crez Plocz Die 22 Mens Februarij Aõ Dñi Inter Gñ Albertum
Nobar fli Actr ab una & Gñ Andream Nobalio fli Rõ pte ab alter
& Salte Condnem Judicij aut jus Officij eorum absentia non Obstan
ad standum Br Notarcayno Captab Tempore Quia Tempestiva Parti
um Avisatione Assignan Ejq Judicio aud Officio Condescendo Com
portabnem Documentor tam per actr Comprobab qm per Rõ Judi
Conscribendo Summario comprobandq Injungendq quibus Comportatis
Dimissionem Sortis Rptu Cujus Rei veritas Actis si Juste de
bebitur Decernand aud de Desolatione sive Separatione Actis vel
Dependb Interminationibus tum quibus cis Partium Petitionibus Injun
rendo Inspectjandq Inquisitiones Expedienda Juxta Exigentiam Leva
tionem Summar ac Cartæ Solutionem Injungendo Dimissionem
quadris Pretensionum Cui Interesse Debebientq Satisfactionem
Decretis Standq Injungendo Tmõ Prefigendo Rigores Annectendi Stat
que Hanc Causam ad Contentam Mãs non Tmõ & Documenta Ri
tus Juta & Juxta Polita Relinquendq & Justitia finaliter Decidend
& Diffinitivè Committentes Rõ ut Ejusdem Judicij aud Officij Deci
sionem Parend & Acquiescant sub Pena Banni Ejq in Tmõ Condnis Rõ
Pte Contravenientq Publicand Obstringendq Ejusq quos Negotium propo
nit Cum Beneficio Rõ Ordinis formandi & Tmõ Prefigendo Condnis si volunt
eis Actoratus Moritare Permittentis ad Citandq ut Comparend & Judicatum
Pati antur sub Regtis quo supra obligan Decente Partium Satisfactione Con
Suspensa Satisfactione Pte Rõ Cti Decreti Communicationis Documentorum

dcvendendo fundata Jurisdictione sua per Veteres supra annotatos
Parec. & Scientiate Curiae Ptes ad Comparend Compareverunt q
Nobiles Egr. Mti Andreae Intimavit Quibus Audientiis & quib
Alberto Kotarski Curiae pdti Gio Andrea Kobuchovich Cur pdti
parere Officium Jurisperiti Deuo Judicij Crez Stolz superius Jnscr
signat Cujus ptem peragituratis Venerem Ptes citatis Documenta sua
quib Gm Kotarski in Eorg Judicio Crez Stolz Comprobata Jam ver
Gm Kobuchovich Egr in Mo ad Compbandum sibi Injuncta Summa
tim Computare &c quo per Eund Gm Andream Kobuchovich Ipse
super Reclem hinc Documentis Computationem Justo in Jnstan
arbitratur Computarunt Illa Documenta sup. Reclem
Computationem Documentis pnd G. Kobuchovich Jurium Kotar
Officium Jpsi Deprompta Jpse Satisfecisse Igitur Ptes Cu
hoc in Causa Sententia Officij sui Declarat Negotium q Ep
Judicare Mandat in Judicatione Negotij Citandis Ptibus Contr
ejusq pro & Contra Allatis Quoniam Officio suo et Computata d
probata per Ptes Documentis pbatur Illum Admodum Reverend
Dottorem Canonicum Lateranen Ecclesiae Jurez Praepositum Nti Hele
de Dottovich Civitate Jadra Sortem suam in Bonis Kotar
cujus Cur post ob Nlem Hedrigem de Dulchovich ob S. Paulum D
Quasi Contem Matrem suam Et Ejusp Pbr de Dottovich Civitate Jadr
in se Corpa Cand Jus Sororem Devolut Documenta Mti in Re
dentiali Circa Ecclesiam Jurez die 20 Mensis Octobris 1719 no
Datuato acting Crez Stolz fra Vas pd Dnos Lectare Audiem Ad
1722do Oblatuato Cessisse seu potius abrenunciasse Cand
Sortem indigitatam Cessionem Mtis Jabrenuncio die 20 Junij Ao
1783o Gm sem S. Andreae Kobuchovich moderni Sibi per Gm
Casimiri Kotarski facta Jnjuriis Ribus Matheo Kobuchovich
& Elisabethi Gradiuscha Conbus in Summa Centum Zpp
in Ao 1723 mnsis Maij Invadiato Cessisse Deinde ab Egr. Nro Kobuchovich
ad Obs Gm Albertum Kotarski postremo ad Gm Andream Kobuch
ski moderni Cui testan supra de Data Charata Mti Rejec
super Summam Mentionat Centum Zpp Una Cum Jure Obligandi
mali Cessione per Gm Casimiri Kotarski Ejusq ob S. Alberti Kotarski
Repotem facta modo Obligand Devenisse in Possionem Ejusq Gm Kobu

vendidit

hows[ki] Comitis[sse] Hereditatem vero Epi[sc]i Sortis in ca
puta D. Marianne S. Laurentij Serakow[ski] et Sophiæ S. Ma
thiæ Kowalew[ski] Comitum Lescz[ynskich] de Valentin filias per ca
put Epi[sc]i de V. Valentini Ciszow[ski] mentionatæ de 11 Octob
bris 1788 ad Helenæ de Zo
lowskie Ciszowskie filij post Stanislaum alios Epi[sc]i de V. de Zo
lowskie Successorum Decessum Devolut[æ] Esse Hanseq
Sortis p[rae]fatæ Dobrowizna Nuncupatæ Hereditatem. I Alber
tum Notarij moderni ad Explanan[dum] p[rae]d Contractu Resign.
dno in Cæpe die 24 Januarij Ao 1788 Inter p[rae]nominat[os] D.
Marianam S. Laurentij Serakow[ski] et Sophiam S. Mathiæ
Kowalew[ski] Comites Ciszowskie de Valentini filias in assistentia
Ecc[le]s Man[da]t[i] p[rae]d Ecc[le]s ad Unum et Jn Albertum Notarij
P[ro]t ab altera Recepta Resignationis p[rae]nominatæ Artis Confecto
tum Donatione Authen et Dictatione de Præd[ict]o Epi[sc]i Sortis Coram
Actis Tribus Plocz in Cæpe in Jnis Combus Jribus Plocz
Die 26te Men Januarij Ao Ecc[le]s 1788vo per Cas[um] D. Serako
wskie Kowalew[ski] in Rem Epi[sc]i S. Albert Notarij in Sequelam
mentionat[æ] Contractus Resignationis Recognitis acquisitis
pro Dimissione Epi[sc]i Sortis ac Levatione Summæ in Obligatione
Expositæ per Jnis ad Judm Civ Plocz Ed[ict]a Causam memorat
et Andreæ Kobylinski Instantis in Ecc[le]s Decretum assignatæ
moderne Condivis meratum Esse Qua propter Officium Considerato
p[rae]fatis p[rae]dictis Sortem p[rae]d Dobrowizna Nuncupat[æ] pro
Exemptibi Declarat Suspensaq Epi[sc]i Dimissione ac Summa
Levationis Resolutione Signiq Stes agros Nonnullos ad aream
Hanc Sortem Spectant Controvertunt et Disputand Deo Officium
ad Revisionem Ecc[le]s agror et Areæ Cum Epi[sc]i Subus et Vicinis se
se Contulit Qua peracta Revisione Aream Officium Dei Non
nullis agris undelicet in Uno loco in Campo sub Przybo jewo de Sulis
Uno Estivali Duobus Stadijs tum in Ecc[le]s Campo de Sulis
Hyemalibus in ante quatuor Pune vero in Ecc[le]s Disaratis Vicin
cal revisionem reperiis Jn altero vero Campo sub Obrębe de Uno Jul
o Estivali duobus Stadijs tendens tum ad Nec non de Area utrum
ad Sortem modernam Dobrowizna Nuncupat[æ] pertinent an utrum Edifi
cia aliqua in Ecc[le]s Area reperiebantur Nec ne plene Informari non valet

Ptes vero vadelicet S. Kotarskii Agros Circa et Arcam uti in Regestro agrar Sortis Dobrovizna Circa Communicationem Documentor Comportat Specificat ad Sortem eand Spectare Infert Jam autem Jesus Kobylowski ad Sortem Suam Hereditariam Circa pertinere allegat Deo officium Necessarium Inquisitionem in probationem utrum ipsi Subi Arcae ad Sortem Dobrovizna pertinent ac utrum edificia Aliqua in Corte Eadem reperiebantur nec ne in Instanz per Ptes vitras Edmens Censt et additur Ejus Mtis ad Inventarung super Inmissionem Testium Justi Kotkus Prespiterunt Hanc Justa. Conscribant Stat Interrogatoria Ea Subscribend Sibi Communiend. Testes Nominent Circa Subscribant Eosq Jndicand Deo in Instanz Consequerund Interrogatoria Eadem sibi Communicarund Testes Nominarund Jubrinsequerund Jndicerund et Inquisitionem Suas Sub Numero Testium Edicerund officium Stat ad Lectionem Eadem Inquisitionum Esset Quibus Lectis et Diligenter Examinatis Quoniam officio Jnq Rebatur in Campo sub Prybojewo ad Agros hyemali Unus Jugus aestivalis Duobus stadijs tendens Inter metas Sursum ob Adami Kotarskii et Una et Sursum ob ob S. Sebis Kobuchowski ex altera Parte, tum Subi Hyemales Jnante quatuor ad Agros Sex Dimarati Cum Prato. Inter metas ob S. Valentim Kotarskii et Una et Sursum ob S. Adami Kotarskii Pte ab altera ad Cortem Pytatowizna Sti Kobuchowski Hereditate pertinere Demonstratur Jdco Cosq Agros Circa Hanc Cortem Pytatowizna Mansionem Debere Declarat Religuos vero Agros Egestro Prefatae Specificatis uti per Partes sibi visitatis agnitos Justa Segnent Descriptionem wBolu pod Prybojewo Jany Jeden Stajen między Miedzami Pana Bartlomieja Kotarskiego z Jednej a Pana Kobuchowieckiego Kotarskiego z Drugiey Strony. takież Jany Jeden Stajen Dwoiginiędzy miedzami Pana Walentego Kotarskiego z Jednej a Pana Adama Kotarskiego Sukiennikow z Drugiey Strony. takież Jany Dwa Stajen Cztery między miedzami Kotarskiego z iednej a Sukiennikow Adama Kotarskiego z Drugiey Strony Item Janych Dwa Stajen iednym z Sąsiedz Item Jany Jeden Stajen Dwoiginiędzy miedzami a Sukiennikow między Adama Kotarskiego Item Janych Dwa Stajen Jednym

między

między miedzami Walentego Kotarskiego z jednej a Suhesporow
między Adama Kotarskiego z Drugiey strony Item Jany Jeden
Stayen Jednym przy miedzy Pana Woyciecha Kotarskiego Item
Jany Jeden Dworyi Stay między miedzami Pana Walentego
Kotarskiego z jednej a Suhesporow między Adama Kotarskiego
z Drugiey strony Item Janych Dwa Stay Dworyi między
miedzami Pana Bartłomieja Kotarskiego z jednej a Suhes-
porow między Adama Kotarskiego z Drugiey strony w Polu
pod Jedonzyno Jany Jeden Stay Dworyi między miedzami
Pana Woyciecha Kotarskiego z jednej a Suhesporow Adama
Kotarskiego z Drugiey strony Item Jany Jeden Stayen przy
między Suhesporow Adam. i Woyciecha Kotarskich. Item Jany
Jeden Dworyi Stay między miedzami Szczesnego Kłobuckiego
z jednej a Adama Kotarskiego Suhesporow z Drugiey strony
Item Jany Jeden Stayen Jednym między miedzami Suhespo
row Pana Adama z jednej a Walentego Kotarskich z Drugiey strony
Item Janych Dwa Stay Dworyi między tychże miedzami Item
Janych Dwa Stayen iednym między miedzami tychże Item Ja
nych dwa Stay Dworyi między miedzami Suhesporow Adama Kotar
skiego z jednej a Szczesnego Kłobuckiego z Drugiey strony Item
Janych Dwa Stay dworyi przy miedzy Pana Walentego Kotarskie
go i z siedliskiem w Polu pod Horyb. Janych Dwa Stay Dwo
ri i zadrozch z rzyby między miedzami Suhesporow Adama Je
dnej a Walentego Kotarskich z Drugiey strony Item Jany Je
den Stay Dworyi między miedzami tychże Item Zagonow dwa
Dworyi Stay między miedzami Pana Bartłomieja z jednej z Woy
ciecha Kotarskich z Drugiey strony Item Zagonow Dwa Stayen
Jednym przy figurze Item Janych Dwa Stayen Madyn między
miedzami Suhesporow Adama z jednej a Walentego Kotarskich
z Drugiey strony Item Jany Jeden Stayen Jednym między mie
dzami Pana Woyciecha Kotarskiego z jednej ac Suhesporow między
Adama Kotarskiego z Drugiey strony. una cum Area in Eadem

411

Descriptione Superius annotata uti Inquisitione praemissa ad Sortem modernam Dobtorowisna pertinere Elucidatam per Citatos Actori Dimittendae Determinat Resolvendaque Suspensionem superius factam Statuit Quatenus G. Albertus Kotarski Summam mentionatam Centum Tynphae quemlibet Tynphae Triginta Octo Grossis Numeranae in Sorte moderna Modo Obligatae Se se Extendendam in et pro Vigilia festi Nattis S. Joannis Baptistae Ao praesentem Ventura Coram Officio et Actis ~~[illegible]~~ Crem Plocen. sub Poena Bonis in Casu Contraventionis Circa Madnem faciendae Publicanae Gsco Andreae Kłobukowski Solvat Jae Autem G. Kłobukowski Summam Eandem Levat Sortemque Praefatae Dobtorowisna Nuncupatae Descriptione superius annotata Comprehensam Cum Inseminationibus tam hyemalibus quam Vernalibus Eodem in Tmo et Sub Rigore Suprascripto in Possessionem Gsco Alberto Kotarski Dimittat de Eadem Condescendat

DPO. Paulus Sulkowski B.C. Plocen.

Josephus Mlecki B.C. Plocen.

Officium praesens Crem Capitulo Plocen. ad Oblationem Gnosi Josephi Cikorski Decretum ~~Infr~~ Condrle infrascriptum in Bona inferius nominanda inter Partes intro expressas per Officia Burgrabialia Loci praesentis Prolatum Manibus Gsor Burgrabiorum propriis subscripto reproducendum ad actianae actisque praesentis ingrossandae suscepit in tenore Jusmodi inseratis Originale Ejusdem Decreti circa acta praesentis est relicta

In Cro Plocen. Fra 2da post Dominicam Quinquagesimae praesentis et Die Septima Mensis Martij Ao Dni 1791.

Jm 64 412 210

Actum in Fundo Bonorum Notarczyno Feria Secunda post Dominicam Ramis Palmarum Quadragesimalem proxima Scilicet Die Vigesima Sexta Mensis Martij Anno Domini 1790. Jdque in Termino Condescensionis Partium per Auscultationem determinato. In Presentia Spectabilis Laurentij Felicis Dulowski Andreae Bevarchi Burgensis Casinensis Plebani Michaelis Golubichi Matthei Zglenicki ac aliorum ad Actum presentes Congregatorum rerum Mentis Regni Publici Fundi Simonis Rendzki de Olyka magna Auctoris et Juratis Actum presentes Auscultatorij et eidem adstantes.

Officium in praesentia Spectabilis Burgensis Casinensis Plebani in virtute decreti Judicij officij Casinensis Plebani Feria Secunda post Festum Omnium Sanctorum Scilicet Die Secunda Mensis Novembris Anno proxime elapsi 1789. Inter Spectabilem Albertum et Michaelem Golubichi Dominos atque Liberum Venum Urbanowski Actores ex una, et Spectabilem Andream Parentem et Casimirum Spectabilem Golubichi Reos ex altera partes ad Actum Pretensionis huiusmodi Condemnationis Judicij sui aut Spectabilis Burgensis Casinensis Plebani ad Fundum supranominatum Bonorum Notarczyno Captarum tempore Festi Adventus Domini proxime futuri Terminandae Auscultationis mutuae Partium sumptus Condemnandi erat adinventa, cuique Nostri Judicibus sive uni Nostri Judicis aut Burgensis unius absentia non obstante Condemnando. Condemnatum de Diarationis meae ad emptionis fundi edictione Sylvanum cuiuscunque damnis Juniorij et violentijs Terminum Pinkesianos ac Divisionibus Partium Limphenis inquirendi inquirendi, Jnquisitiones Juratorias expediendi, Juramenta pro opportunitate negotij expediendi, Calculum de Ademptis aggris et ademptis indebitantes exequendi, solutionem ac Partitionem Omnimodam quid Juris et a quo praestandam sententiandi, Terminos praefigendi, aggressionem etendi, totamque hanc Causam ad Contenta Terminorum et Probationum Partium nihil in tantum et praesolutum relinquendo finaliter decidendi Dirimendi et moderandi data est potestas Cuius vel quod Judicij aut officij Burgensis decisioni Partes se parendi, et Judicato subeundi sub pena Banitionis ille pro Termino Condemnationis super Parte Convenienda publicanda sunt obmittae, Pro eodemque Condemnationis Termino Partibus quem volumus, ut advenient, advenandi veni-

sub simili gue supra signo ad Comparand et Judicatim
pat'antes et premonistum, alias decretd eidem mani
festis in se obloquend, Auriani per prius tempestive Partes
ad fundum supranuptd Rem Notarey no ex requisitione
Utpartium gue Partium Condemendit, Ubidem gue Condecendo
Jurisdictionem suam officialem premisso dicta prius pau et
comunitate publica circa Actus officium servari solita, nec
supranuptis Mihi in Acte Contenti fundauit, circa fundat
Partes ad sui Compauend Comparendum in iisdem pre
dicto Mali Aulamani mandauit, Quibus auctoritate eiusdem
Snōus Albertus et Michaēle Notarii dominis atque Labo
rōis Rem Urbaniali Acti et citati per eundem Snōum
Albertum Notarii sue et supranuptorum Acti et citati
nomine personaliter. Snōus Andreas Parente et Casimiri
filii Ktobulowski citatus et Actor personaliter Compau
et secum Judicialiter Comparentes, quarum Partium Com
sij in Judicium coram me Notario examinis, Quoniam Cau
sa petit obiecte sibi abscisum et arandum metarum, ad
ptionis fundorum, excisionis sylvarum peractad eis
ac in aliis Circumstantijs premissis in termino Condecen
nis prouocatus, Idcirco affm ante omnia ad recisionem ha
mus arandi metas et ademptorum fundos cum Partibus
ac Vicinis se Conferebit, Que peracto si maius cum probabi
nem premisorum aliasque Circumstantias nec pariam
ipse Inquisitionem ad Contenta terminorum et Protesta
tum Partium per Utram gue Partem educendam cum
dgue in instanti, et addictus Ministerialis Judicialis ad
prouocandam Partibus super Juramentum Decisum Jura
menti Rotham. Prestitisset tam Snōus Albertus Kot
chi sui et alius secum in processum vitandi, quam Sāi
Andreas Ktobulowski sui et Snōi Casimiri Ktobulows
ki filij sui nominibus huius Juramenti, post gue predi
Interrogatoria Communibus Dictis nominand citi Communi
cabuisset ac Inquisitiones suas educand dgue in instanti
Et quoniam huius Interim gestorum Continuationem Dictis nomi
nand subinpetrand et sibi Communicandi, Idcirco affm
ad capiendum ex eisdem Dictis Testimonia huius pet.
Quandam gratiam circa Inductionem Dictorum Partes Inter
se Amicabiliter componendo Complanationem sub
actu presentis Condixi, Cuius tenor sequitur eius modi

mij

AGAD

Jmść

217

414

Między Jchmć Pany, Woyciechem Kotarskim Ktory Swoim y Jnnych w Process wchodzących Jmieniem Ziedney a Jmć Pany Andrzejem Oycem y Kazmierzem Synem Kłobukowskiemi Zdrugiey Strony Sława pewna Ugoda y Wieczyscie trwać Maiące postanowienie w takowym Sposobie. Jż ciż wyzey wyrazeni Jchmć Panowie Kotarski y Kłobukowscy maiąc do Sądu Grodzkę Płockę o poczynione między Sobą wiolencye Szkody y Jnne Pretensye quie ~~[illegible]~~ Jntentowany process. y do Dobr Kotarczyna względnie rozpoznania tych wiolencyi y Pretensyi wyznaczoną Kondescensyą, przeto Unikaiąc dalszych ztąd wynikaiących Okoliczności przestaiąc na Medyacyi Przyiacielskiey takową po między sobą Czynią Kombinacyą co się tyczy poczynionych sobie na wzaiem Szkod y Jnnych Wiolencyi Terminami Oznaczonych Szkodami sobie bonifikuią, a że Przewyzszaią Pretensye Jmć Pa Woyciecha Kotarskiego. Pretensye Jmć Panow Kłobukowskich przeto ciż Jmć Panowie Kłobukowscy, czyli raczey Jmć Pan Andrzey Kłobukowski Oyciec wyręczaiąc Syna Swego, Kwotę Złotych Polskich Pięćdziesiąt, temuż Jmć Panu Woyciechowi Kotarskiemu Samemu na Wigilią Swięta Sgo Jana Chrzciciela w Rku ninieyszym 1790. przypadaiącą oddać y rzetelnie wyliczyć obowięzuie się Co się zas tycze Przywłaszczenia Gruntow na Dobrach Kotarczynie leżących, a nayprynceypalniey Jarego Jednego w Siedlisku, między Siedliskiem Jmć Pa Kłobukowskiego Ziedney a Siedliskiem Doktorowizny zwanym Zdrugiey Strony leżącego.

zdawnosci do Jmę Panow Kotarskich należącego, a przez Jmę Panow Kłobukowskich przywłaszczonego y do Siedliska Swego Przygrodzonego przeto Jmę Pan Woyciech Kotarski nieruinuiąc Płota przez Jmę Panow Kłobukowskich wygrodzonego, y Komory na tymże Gruncie Wystawioney połowę tego Jarego wszerz Łokci Osm wsobie przy Komorze Jmę Pa Kłobukowskiego trzymaiącego zdawnosci do Części Jchmę Panow Kotarskich należącego, to iest „od okopu" łokci Cztery na Szerz wzdłuż zas do Drogi za Słodołami przy Polu Idącey wiecznemi Czasy odstempuie a Jmę Panowie Kłobukowscy w Nadgrodę odstompionego połowy Jarego, Łąki Swey prosto Siedliska Doktorowizny zwanego z pola za Drożką do Graniczki Ciągnącego się ~~oraz~~ także wiecznemi Czasy odstempuią ~~nadto~~ poniewaz w Polu za Siedliska Jmę Pa Wolinskiego pod Przyboiewo Przywłaszczenie z Gruntow Jmę Panow Kotarskich do Gruntow tychże Jmę Panow Kłobukowskich Zagona Jednego na Szerz wzdłuż zas Stay dwoje Okazuie się, przeto, Jmę Panowie Kłobukowscy Zagon Jeden do dawniey posiadanych Dwuch przez tychże Jmę Panow Kotarskich oddaią y Onegoż wiecznemi Czasy ustempuią y aby na potym Sprzeczki względem przywłaszczenia między Stronami niebyło Strony Obydwie między w obydwuch pomienionych mieyscach naznak rozdzielenia pomienionych Gruntow między sobą postanowili y natychmiast Onez pługiem oborali Płoty zas Strony obydwie we Wszystkich Mieyscach wedle Zwyczaiu dawnego „Jako też przecznice między Siedliskami Doktorowizny y Kłobukowskich przez połowę" Grodzie Obowiązuią się ‡ Ktorą to Komplanacyą y wniey Opisane Kondycye Strony Obydwie we Wszystkich Kondycyach pod ‡ Borow zas na Kotarczynie leżących Jeden bez drugiego nikomu pozwalac od tych Czas ~~niepo~~ niemaią pod wetnym Zabraniem Siekiery Inwentarzy.

Szkodami Ziemskiemi we wszystkim Ziscie y dotrzymac przyrzekaią y onęż do Approbacyi Sądowi Ziazdowemu y Rygoru Sciągnienia, podaią y na to się Rękami własnemi w przytomnosci przyiaciół podpisuią. Działo się w Kotarczynie sub Tractu Condnis Ibidem Agitatae Odnia 29go Marca 1790 Rn.

Woy: Kotarski

Andrzey ~~Kota~~ Kłobukowski P. T.

Kazmierz Kłobukowski P. T.

Kazmierz Kotarski przytym będący P. T.

Szczesny Łukoski B. G. Płocky przytym będący

Antonius Borowski B. C. Płocen. qua Amicus mp

Conscripserunt, conscriptam manibusque suis ac Amicorum subscriptam ad approbandum rigoremque imponendum suo Officio Condtli perseverunt, Ideo Offm hanc Complanationem in omnibus punctis clausulis nexibus ligamentis fero vadio Caeterisque untentis approbat Confirmat et ratificat, eandemque perpetuis temporibus per Partes inviolabiliter manutenendam vult ac declarat. Nihilominus insistendo Supratenerato Complanationi decernit Quatenus G. Andreas Kłobukowski Parens Quotam Quinquaginta Flor. Pol. pro praetensionibus G. Alberti Kotarski Praetensiones Gnosen Kłobukowskich praesupponens supra de actu exarata Complanatione adinventam Coram Officio et Actis Crenae Plocenae in et pro vigilia Festi Nativitatis Sancti Joannis Baptistae in Anno praesenti proxime incidenti sub poena Bannis in Casu Contraventionis circa Maaonem faciendam publicanda solvat et enumeret Reliquas vero Partium Praetensiones Protestationes ac visiones Offm Condescenseriale Cassat ac perpetuum Partibus indicit silentium Decreti praesenti Vigere.

Paulus Sulkowski Burgr. et Susceptans Crenae Plocenae Judex Condtlis mp

Officium praesens Crenae Capitl. Plocenae ad Oblationem Sri Josephi Sikorski Decretum Condtlis infrascriptum in Bonis inferius nominandis

414

minandis inter Partes intra Contentas per Officium Bur-
grabiale Loci ipsius Prolatas manuq. Jn. Burgrabij propria
Subscriptum reproducens ad Acticandum Actis ipsius In-
grossandis suscepit in tenore sequens (mutatis) Originale ipsius
Dareti circa actu ipsius est relictum.

In Civ. Ploceni Fra. 2da post Dcam Quinquagesimae pro sedis
Die Septima Mensis Martij Ao. Dni. 1791.

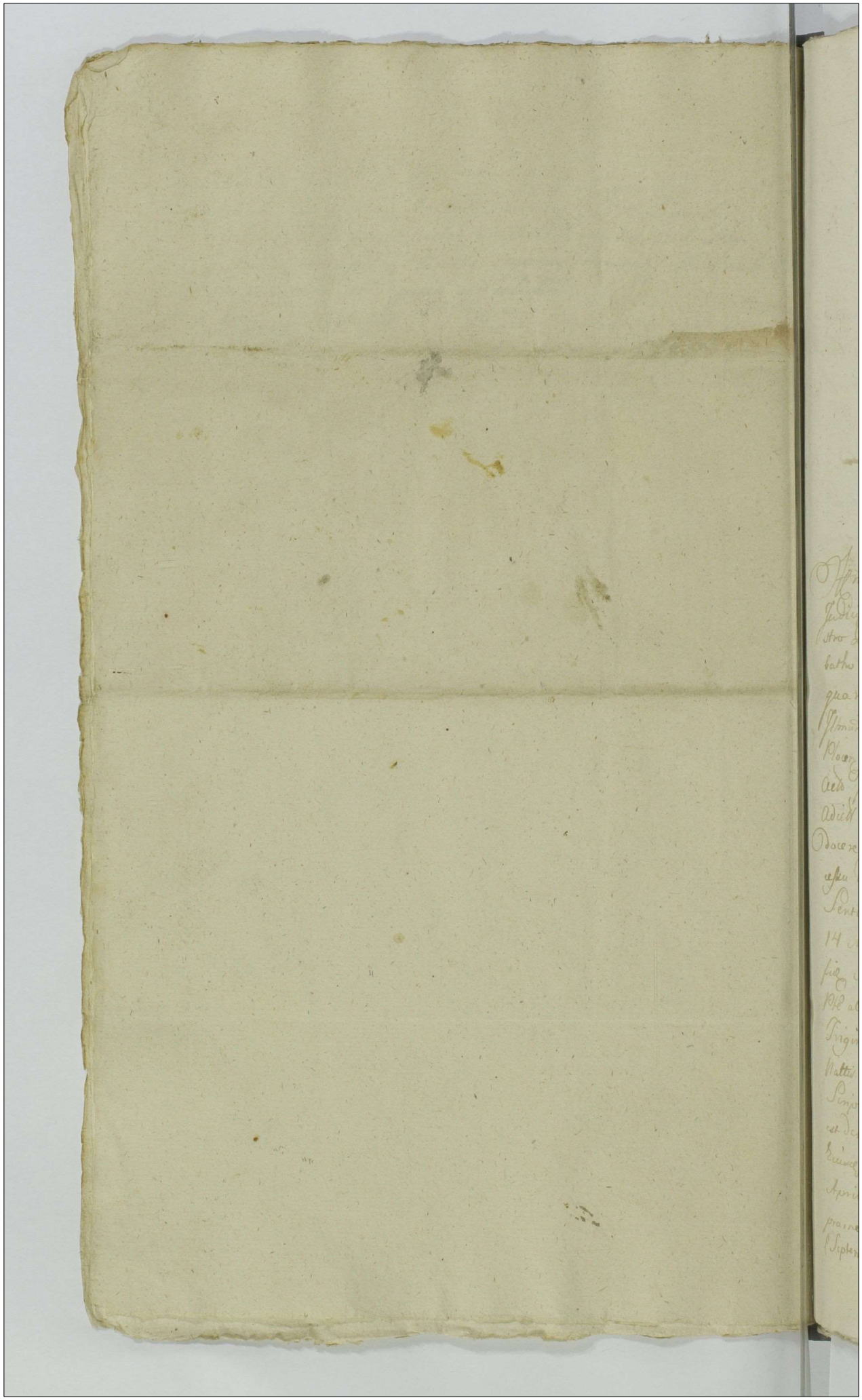

65 219 418

Actum in Curia Civitatis Saxe Rē Mattis
Plocen Lapidcaq Insule Fyxel Marcowicz Ju
dej et Mercatoni Plocen feria Secunda pri
Dominicam Cantate proxime Soluendie
23 Mensis Maij Anno Dñi 1791. Pra
sen Mgnis ac Gnā Jacobo Ignatio Duor Bo
ser Mgnis ac Gnā Jacobo Ignatio Duor Bo
mnium Unierzyski Camerarde Pdti Da
latmatus Plocen ac Felicis Joannis Zot
towski Subdapifer da Pdti Sumoladi Ia
nowski Subdapifer da Pdti Sumoladi Ia
vien Districtus Biezostien atq Jacobo Zot
towski ac alijs plurimis ad Actum Jus
Congregatis nec non Mgnō Dñi Joan Prow
do Michaele Willerowicz de Brudzenie Auth
et Jurato Actui presen ad stan et Actum Actoris

Vtem in Sabbatum Burgle Cen Plocen Lobore Decreti
Judicij Officij Cen Plocen Tenoris Salu = tatur in Ca
stro Plocensi idq in Termino Jus Cōpti Plocen Pdtā
batho pt Dñi Misericordie Soluet die Decima
quarta Mensis Maij Anno Domini 1791mo inter
Illmum et Rndmum Josephum Zoraw ski Canonicum Cath
Plocen ac Commissarium a vobis Cen Plocen
Acto pri et Jacobum Unierzyski Gōr Officiales Cen Plocen
Adiūd per Gnum Nicolaum Milowski tenen Pdm Actr
Odocre Pdm Citatū de Sufficien ac plenarie perducto Pro
cesu idq in instanti et generiam Rem Cam Acta Satisfactionis
Sententie Judicij Sui Decretum in Jus Officij presen Die
14 Mensis Martij Anno Curren inter se Acta ab una et Jn
fra Marcowicz Fyxel Citm in Contumaciam Cuius Citatū
Pte ab altera plata quo mediante Solutio Summe Centum
Triginta Aureor Hungr una cum Provisione a Vigilia Fe
stis Sancti Joannis Baptē Anni 1789ni usta Pedum
Sinistor atq Cuius Penes Tripliciq Quatuordecim Marcar Pol
est demandata nec non Condicen in Trino Satisfactis Vigore
Cuius Decreti iuxta Naaonem coram Actis presen Die 18 Mensis
Aprilis Anni citq adpresens fluere nec non solutionis Ter
prasentionatae Summe ac Penaj Pacti abtenti et per Actum
et Septem in Subsidium Condicen idq Penae

denique Relationem editae Citationis pro Obtinenda Decreto Executivo p
Mlem Rm Glem Providum Joannem Nowacki de Węgrzynowo Au
et Jurall ad Civitatem Płock Lapideamque in Platea Judaica
Sill Die Secunda Mensis Maij Anno ut supra exportatae
ramque Actis praesentibus Eadem Die et Anno vnita reponit tali
que de sufficienti Processu Ptem Citatae Jurevill docet Judm
Pti Actae Jurevinicensis experiri prosequi procedere respon
re et mox directe respondere mandat in directa Respo
sione decernit quatenus Gsi Casimirus Swieżyński et Pa
lus Sulkowski Burgrabij Loci praesentis aut Unus Eorum ad pri
mam Partis Actae Jurevinicensis Requisitionem ~~Ptis~~ Decreti
praesentis Exhibitionem Lapideam hic in Civitate Płock
Sill ac omnes proprietates Ptis Citatae Jurevill Sum
mae ac toti Processui Correspondentes tradant et dimit
tant seu tradat et dimittat quam Traditionem nemo cu
Venis Justa Resonantiam Legum impugnare audeat
praesumatque Decreti praesentis Vigore ad Fundum supra
Civitatis Sacrae Rae Mattis Płock condescendit ibique
Condescendendo Jurisdictionem suam Officiosam praeiudicata pr
us Pace et Securitate Publica circa Actus Officiosos
Servari solita voce Mlis in Actu Expressi fundavit quae fun
+ data prlti Comparens Gsus Placidius Dłużniewski
nne Pnlis Rmi Korawski Ptis Jurevinicensis Agens reprodu
cit supra de Actu Exerato Decreto Executivo petiit ab Offi
cio praesentis Traditionem Lapideae Ptis Citatae Jurevill
Haereditatis in Summa Centum Triginta Aureorum Hun
Provisione Marcis ac Toto et Integro Processu pro
Re Sui Principalis usque ad Extenuationem tradi et
dimitti Cuius affectationi Officium praesentis annuens
ad Conservationem Status praedictae Lapideae sese Con
talis Cuius Conscriptionis Polonico Idiomate Ten
Sequitur Testque talis = Kamienica w Ulicy Żydowskiej

Szczyt

Szybtami na Południe i Północ z iedney między Domo-
stwem Niewierzego Szii z drugiey Placem Niewierzego
Szymerala Stroną Stoiąca do Letorey wchodząc
z Ulicy Drzwi Żelazne na Zawiasach z ryglami dwie
ma Żelaznemi, nad niemi Okienko mate o Czterech
Prętach Żelaznych, w Sieni posadzka z Cegieł Dobra, na
prawey Stronie Sieni Drzwi drewniane do Kraminy czyli
Sklepu na Zawiasach Żelaznych z Zamkiem Dużym
Dobrym, z Kraminy czyli Sklepu na Ulicę Okno u Letto-
rego Okienniee Żelazne dwie na Czworgu Zawiasach
z Ryglem y Skoblem Żelaznemi, niżey Okna Drzwi
li Żelazne mate na Zawiasach z Ryglem żelaznym
przy iedney Ścianie Szafy dwie do Sufitu przed nie-
mi Stół Długi przez całą Kramicę stary z tego Klepi-
sko do Skarbczyku Drzwi drewniane na Zawiasach z
Zamkiem Starym daley Sienią idąc na lewey Stronie
Kuchenka nadletora Kapa na Czterech Prętach Żelazo-
nych wspiera się daley, na tyle Izba mięszkalna do Letto-
rey wchodząc Drzwi drewniane na Zawiasach z Klamką
i Antabami dwiema Żelaznemi z tey Izby Alkierz do Lit-
rego Drzwi taliez w Izbie i Alkierzu Okna dwa po pięc
Prętow Żelaznych maiące ich Szyb dwanaście nad tłuszo-
nych Zołiennicami drewnianemi na Zawiasach, Podłoga
tak w Izbie iak i Alkierzu Z Sosnic niwymi Tami pogniła,
stara, potąp taliże z Tarcic stanie Piec Izbę i Alkierz Gra-
iący cześcią z Kafli białych cześcią z prostych stawiany
tey obalaiący się Kominek murowany tey z Izby na
tey obalaiący się Kominek murowany tey z Izby na
tey wychodząc Drzwi drewniane carowane rozdwia-
mi Żelaznemi nabicane na Zawiasach z Klamką i Skobl-
mi dwiema Żelaznemi nad niemi Okienko o Czterech Szy-
bach i trzech prętach Żelaznych na tyle zaś Stai-
bach i trzech prętach Żelaznych na tyle zaś Stai-
bka w Sieni z Dyłów bez polożenia przy niey podwor-
ko mate Dyłami oparłaniane do Letorego Drzwiczki
proste na Zawiasach Żelaznych idąc na drugie piętro Sieni

Schody drewniane łamane na prawą Stronę wchodz
do Izby Drzwi podwoyne na Zawiasach Czworgu z Zam
kiem Francuskim y Ryglami dwiema Żelaznemi w tey
Izbie Okien dwa w ktorych Szyb dziewiętnaście na
tłuczonych w drewno oprawnych z okiennicami po
dwoynemi na Zawiasach z Śrubami Żelaznemi
w tey Izbie podłoga z Tarcic niezła przy drzwiach
na prawey ręce Szafka do ktorey Drzwiczkow
czworo na Zawiasach Żelaznych z Zamkiem iedny
z tym bez Klucza, Piec z Kafli roznych Stary sty
Kuminek murowany u ktorego Kapa nadpsuta
Stoliki dwa ieden mnieyszy drugi większy Stare z te
na lewey ręce naprzeciwko tey Izby Sklep do Składu
Sukna do ktorego wchodząc drzwi drewniane na Za
wiasach z Zamkiem y Skoblem Żelaznemi w tym
Składzie Posadzka z Cegieł mieyscami powybiiana
na boku przy Ścianie Szafa do Sukna Stara
przed nią Stoł stary okna dwa do wpoł blacha
mi Żelaznemi zabite wyżey zaś po Osm Szyb
maiące w nich prętow Żelaznych u każdego po Sześć
Pułap z Tarcic niezły wyżey pod Dach Schody dre
wniane przy ktorych dla widoku Krata o trzynastu
Prętach Żelaznych nadpsute Kumin od Dołu wywiedzio
ny murowany dobry Dach nad Całą Kamienicą
na Krokwiach dobrych Dachowką podrzucaną wap
nem pokryty w niektorych tylko mieyscach podrzu
cenia potrzebuiący podtąż Kamienicą Sklep czyli
Piwnica murowana w niey przemurowany mały
Sklepiczek do ktorego wchodząc Schody drewniane
dobre Okienka na Ulicę dwa w Jednym pręcikow
pięć, w drugim cztery Żelaznych maiące = Post cuius genu
mem sertae Lapidiae Status Conscriptionem Eandem

cum omni Usu Fructu et Proventu in Summa Supra-
scripta Centum Triginta Aureorum Hungar. Provisione ac Mar-
cis Triplicis Quatuordecem et Quita Poena Septem
nec non toto et integro Processu Superiore
Infra Fyszel perducto usq ad Extenuationem Eiusdem
Summae Originalis Provisionalis Marcarum ac to-
tius Processus prout Supraductis JJ Rndmi Zoraw-
ski Actis Jurevincen. Tradidit et dimisit prout praesen.
tradit et dimittit et ad intromittendum Mlem Officium
Apparitorem addit et deputavit qui Mlis Satis-
faciendo Deputationis Suae in Praesentia Supra-
scriptorum Nobilium in Actu expressorum hunc ce JJ Rndmum
et Rndmum Zorawski in hanc ce Lapideam alta Sua
praeconia et Sonorosa Voce Intromisit investivit
et in reali pacificaq Possessione nemine impugnan.
nec contradicen. reliquit prout et Ostm in eadem
Possessione conservandum Censet Actus praesentis Execu-
torialis Vigore.

Paulus Pulkowski Burgr. Cren. Plocen.

Officium Praesens Cren. Capitis Plocen. ad Nobilationem
Mci Felicis Junosza Gostkowski Subdapiferidis
Bidgostien. Traditionem infraseram per Ostm
Burgr. Cren. Plocen. expedit manuq Eiusdem Officii
propria Subscripta reproducen. ad Acticanae Actis
praesen. ingrossandum Suscepit in Tenore Sequen.
Inseratur = Orgle Eiusdem Traditionis circa Acta re-
licta.

In Cro Plocen. Feria 4ta post Fm Sanctissimae et Indivi-
duae Trinitatis pxa Sulcet Die 22 Mensis Junii An-
no Dni 1791mo

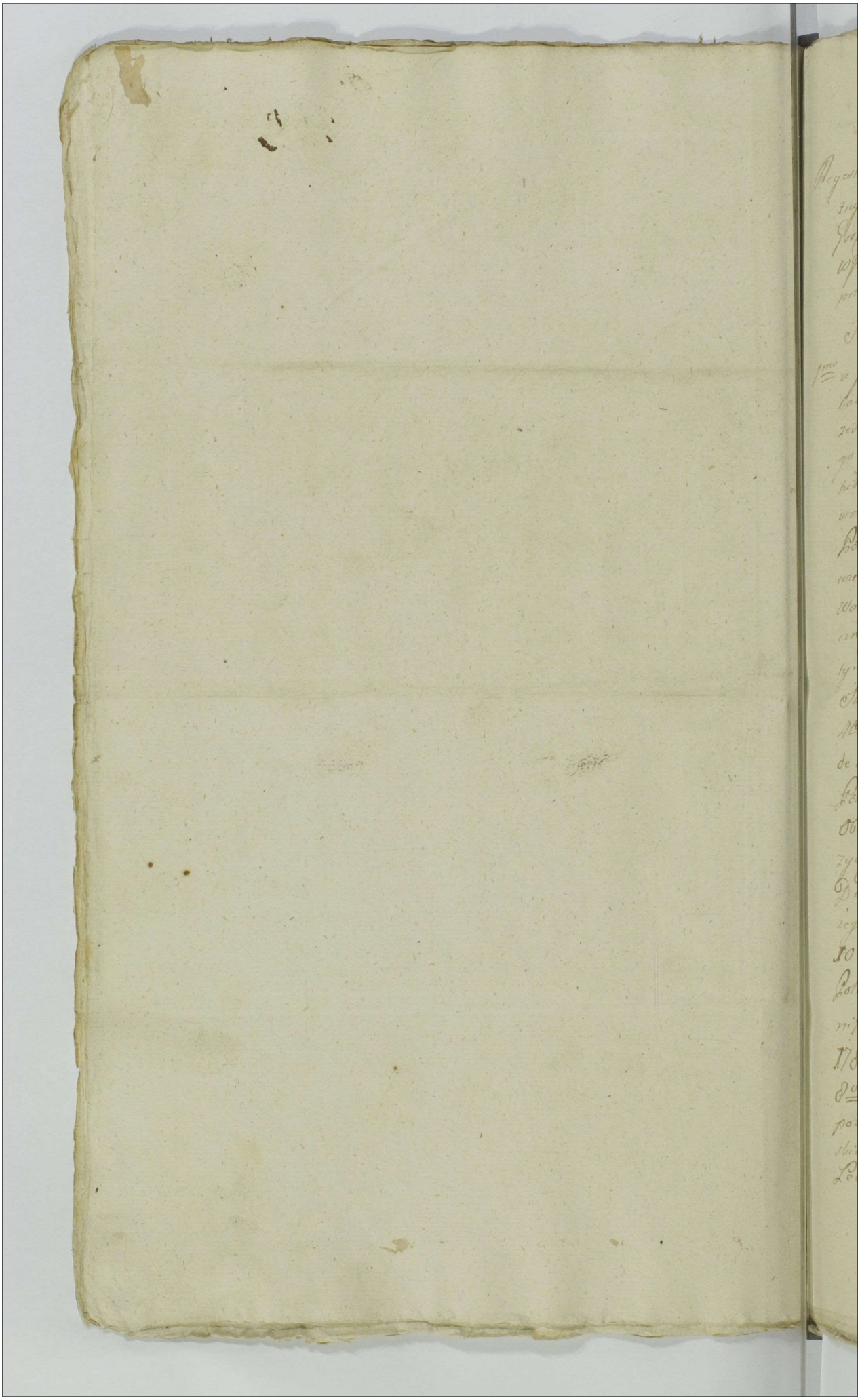

66 222 423 1 GR. SR.

Regestr Substancyi Czyli Maiątku tak w Summach Pienię-
znych Jakoteż w Jnnych rzeczach, w Jnwentarzach, Sprzętach
Gospodarskich, ruchomościach, znayduiącey się po S.P.
WJPanu Adamie Malewskim Łowczem Żytomirskim
przezemnie Niżey podpisaną Spisany.

Summy Pieniężne w Kartach i Membranach.

1mo u JW Karwosieckiego Podkomorzego Płockiego iak
karta opiewa i wyszczegulnia Dnia 1go Lipca Roku
zeszłego dana, do którey weszła Dzierżawa z Pierwsze-
go Roku Jaka była na Dobrach Dębskach zebrana
tudzież kwota od WJPana Adama Chamskiego Pod-
woiewodzego Płockiego odebrana, Skrypt na Złotych
Polskich Trzydzieści sześć tysięcy. = 2do u JW Mazo-
wieckiego Sędziego Zawskrzyńskiego Posła na Seym
Warszawski de data 15ta Maij 1789 z prowizyą ro-
czną należącą Skrypt na Złotych Polskich Osmnaście
tysięcy Dziewięćset = 3tio U Tegoż JW Mazowieckiego
Skrypt na Złotych Polskich Dwieście Dziewięćdziesiąt
4to u WgoJPana Tarnskiego Woyskiego Wyszogrodzkiego
de data 23 Junij 1788 Roku Skrypt na Złotych
Polskich Dziesięć tysięcy. 5to u JW Mogilnickiego
Oboźnica Koronnego de data 14 Julij 1783 z prowi-
zyą roczną Skrypt na Złotych Polskich Pięćtysięcy
Dwieście Pięćdziesiąt. 6to u JW Rościszewskiego Chorą-
żego Sieprskiego Posła na Seym Warszawski de data
10 Septembris 1788 reszty, Skrypt na Złotych
Polskich Tysiąc Osmset. 7mo u JP Antoniego Bo-
nifacego Miłobędzkiego Brata de data 20 Junij
1789 Membran na Złotych Polskich Tysiąc Osmset
8vo Residuum Dzierżawy wyłożoney w Dębskach
pozostałe w latach dwóch do wybrania Złotych Pol-
skich Siedm tysięcy Osmset. 9no u Niewiernego
Lewka Kupca w Płocku de data 18 Julij 1790 Roku

Skrypt na Złotych Polskich Dwatysiące Trzysta
Czterdzieści. 10mo u Marka Faktora Swego w Płocku
Skrypt na Złotych Polskich Pięćset Czterdzieści.
11mo u Szymsia w Sieprcu Skrypt Czyli Membran
na Złotych Polskich Pięćset Czterdzieści. 12mo za
Dekretami u Żyda Rypińskiego w Sieprcu niepe-
wna do odebrania znayduie się kwota wynosząca
oryginału do Złotych Polskich Trzysta Dwadzieścia
13tio u Strycharki w Płocku podobnież niepewna Złotych
Polskich Dwieście trzynaście. — Co było w goto-
wiznie i co po Smierci z Jnnych przychodów uzbie-
rać się mogło rachuiąc Już w to Czerwonych Złotych
Sto, które mi destynowane były od s.p. Męża Mo-
iego na kupienie niektórych pudełek Srebrnych
do gotowalni, i Stuczców takoż Srebrnych Stoło-
wych, obróciłam. Nayprzód na pochowanie i Jnne
obrządki pogrzebowe i za duszę s.p. Męża Moiego
wyszło Złotych Polskich Tysiąc Osmset Groszy
Dwadzieścia Jeden. Powtóre wypłaciłam długi
Czerwonych Złotych Sto, które się należały WJX
Bogurskiemu Dziekanowi Sieprskiemu Bratu
S.P. Męża Moiego — Reszta co się pozostało wyda-
łam na potrzebę moią i Dzieci Moie

Garderoba

Garnitur Zielony Sukienny, Kontusz Oliwkowy do
niego Żupan Materyi Ciemney z fałszem. Kontusz
Pieprzowy, do niego Żupan biały Gredytorowy z fał-
szem — Kaputa Sukienna Koloru Ciemnego zaprzedana — Czapka
z Siwym baranem — Kapuza ta dana służącemu
Pas Jedwabny w Czterech Kolorach ze Złotem — Delia
Lisia odnowa z Zawoyków z Wierzchem Ciemno

Zielonym

Zielonym = Delia Popielcowa z Wierzchem Sukiennym
Koloru Ciemnego = Delia Granatowa Sukienna
Podszyta Kasztanami przedana = Reszta Sukien
Czapek Pasow Ordynaryinych, bielizny i drobniey-
szych rzeczy częścią na domową potrzebę Częścią
na ubogich i domowych służących obrocone Jest
Fuzyi trzy = Pół Pistoleciow para = Kufrow trzy
= Szkatułek Dwie = Szabla Jedna = Buty Wilcze =
Stołowey bielizny Jakoto Obrusow Sześć = Serwet
Tuzinow trzy = Pościel to iest Spodkow Dwa =
Becikow Dwa = Kondra Kitaykowa = Pawilion
Płocienny = Poduszek Dziewięć.

Stołowe i Domowe Naczynia

Cukierniczka Srebrna Mnie kupiona = Tabakierek
Srebrnych Dwie, trzecia Papierowa z potrzebkiem
wewnątrz Szynkretowa z tych Jedna przedana =
Waza Cynowa = Półmiskow Siedm = Łyżek Cy-
nowych Dwanaście = Talerzy Nro 12. = Filiżanek
Par 12 = Taczka Chińska = Taczka Miedzianna
Zegar Scianny z Mosiężnemi Kołkami = Kociołek
Miedziany do Piwa = Alembik = Rądlow Cztery
Imbryczkow Miedzianych Dwa = Kociołek od
Herbaty = Lichtarzy Cynowych dwa Mosiężnych
trzy = Kopraczkow Dwa = Grap Żelaznych trzy
z tych Jedna zła = Facierka = Kropielniczka
Cynowa = Noży Par Osmnaście = Piecyk od Kawy.
Patelnia druga Patelnia = Rożnow trzy = Mozdzie-
rzow dwa Mosiężnych = Kommoda = Szafa =
Szafeczka z Zameczkiem = Kredens z Zamknię-
ciem = Szkło Stołowe = Szklanki = Kiliszki =
Butle = Butelki = etc. Koszyk do Noży.

Stacienne Sprzęty.

Kolaska pokryta na pasach wpuł laker nowo repa-
rowana = Karyolka Mała na pasach = Bryka
Czterokonna = Bryczka Mała stara = Siodło
stare = Szorow Serowcowych Nro 4 starych =
Szorki drugie z Kantarami = Trzęsła Jedna =
Ryngortow rzemiannych Pięć = Targaricow
dwa = Klamra = Zgrzebło = Skrzynia z rozne-
mi Żelastwy staremi tudzież Żelastwa Szyny
z kilku kół szybowanych, rozne rzemienie stare
Uzdzienic Nro 4 z Łancuchami, z Kwasonego Rzemie-
nia trzy, Sle, Wozy proste, Koła proste, Osi,
Pługi, Płużyce, radła brony &c.

Jnne Sprzęty Gospodarskie

Siekier Nro trzy = Toporek Jeden = Łaszka Je-
dna = Olsnik Jeden = Swider Tyblowy Jeden =
Swiderkow łatrych trzy = Dłutow Dwa = Ko-
sow trawnych Dwie = Wideł Żelaznych Dwie
Redlic Numero trzy = Kroiow trzy = Lemieszow
Sześć = Kłodek do zamykania Dziesięć = Miecha
Starych drylichowych Szesnascie = Siewek do
Siewu Dwie = Rzezak stary do Siaczki z ladą
i Stalnicą = Sierpow starych Dziesięć = Cęgi
Jedne = Młotek = Garniec = Kwarta = Kwaterka
Pułkwaterek blaszanne = Leiek Jeden = Dynar-
ki Dwa = Patelka = Latarka = Nożyc od gole-
nia Owiec troie = Tarka Jedna = Rorki od ro-
bienia Swic = Oxext = Cwiartek Dziesięć = Cwier-
Żelazem okuta stara = Stołkow Dziesięć = Stolik

okrągły = Stołow do stołow dwa składanych = Wem-
berkow dwa = Skopkow trzy = Ceber Jeden = Dzieża
Jedna = Konwiow trzy = Kopankow Pięć = Solowek
Dziesięć = Tablica Kamienna = Fasy ce Podkow ce
Podkowy ce Przezmian Jeden.

Inwentarz

Klacz gniada lat 10 = Kasztanowata lat 10 = Kutra
zwana lat Siedm. Kara lat sześć = Jasno kasztanowa-
ta lat Osm = Kasztanowata z białą grzywą lat
Osm = Kon gniady lat sześć = Skaro gniady lat sześć.
Zrebczyk płowo gniady lat dwa = Kon gniady
stary = Wołow Roboczych Dziesięć = Krow sztuk
Siedmnaście z tych moich Dziesięć = Jałowizny sztuk
Siedm = Swini sztuk dwadzieścia Osm = Gęsi Dzie-
więtnaście = Indykow Pięć = Kaczek trzynaście = Kur
sztuk Dwadzieścia

Ludzie Kazimierz z Maryanną żoną = Dzieci ich = Małgo-
rzata lat Pięć = Rozalia lat trzy = Agnieszka rok
Jeden = Julianna Dziewka lat Siedmnaście = Kune-
gunda wydana za Woyciecha wolnego są na wędrowce

Sukcessye o których słyszałam od s.p. męża moiego
wiest na Gołembiowo pod kutnem Dziedzictwo. Papie-
ry do tego Interessu są u WJPanów Adama i Bar-
tłomieia Syna Starosty Dymitrowskiego Malewskich
na Karnkowie czyli wykrudowanym Chlebowie po s.p.
Wżnym Bromirskim Miecznika Wyszogrodzkim
Dziadu do tey okoliczności są papiery u JW Kar-
wosieckiego Podkomorzego Płockiego. Na Niedrożu
po JPannie Jarzymance Zakonnicy S. Dominika
na Malewie Jakaś Cząstka

Który to Regestr, ułożony weryfikowany w przytomności brata s.p. męża Moiego WJ Xiędza Bogurskiego Dziekana Sieprskiego, tudzież Braci moich rodzonych zadosyć czyniąc prawu Kraiowemu podaię i ręką moią własną podpisuię się. Działo się w Dębskach Dnia 15 Lutego Roku 1791.

Józefa z Miłobędzkich Malewska mp

X. Jan Bogurski Brat s.p. Adama Malewskiego Łow. Żytom. przyrodn. Dziekan Sieprski przytym przytomny mp

Antoni Bonifacy Miłobędzki mp

P. Cieszewski Przyiaciel przytym będący

Kazimierz Swieżyński Burgr. Grodz. Płocki przytomny mp

Paweł Sułkowski Burgr. Grodzki Płocki przytomny mp

Tomasz Kraiewski przytomny mp

Jakob Ignacy Dwoch Imion Umierzyski Komornikowicz Graniczny Woiewodztwa Płockiego Przyiaciel Przy Spisaniu Tego Regestru Będący mp

Praesens Regestrum ad Oblationem Officii Josephae de Miłobędzkie ob Mci Adami Malewski Venatoris Zytominiensis Relicta Contis Viduae in Acta Crcae Capit. Plocensis Sub Celebratione Judicii Crcae Plocensis die 23tia Mensis Martij Anno Dni 1791mo Susceptum Ingrossatum et per Lanicam Mcae de Miłobędzkie Malewska Comprobatum esse Testor Paulus Sułkowski Ll. Plocensis mp

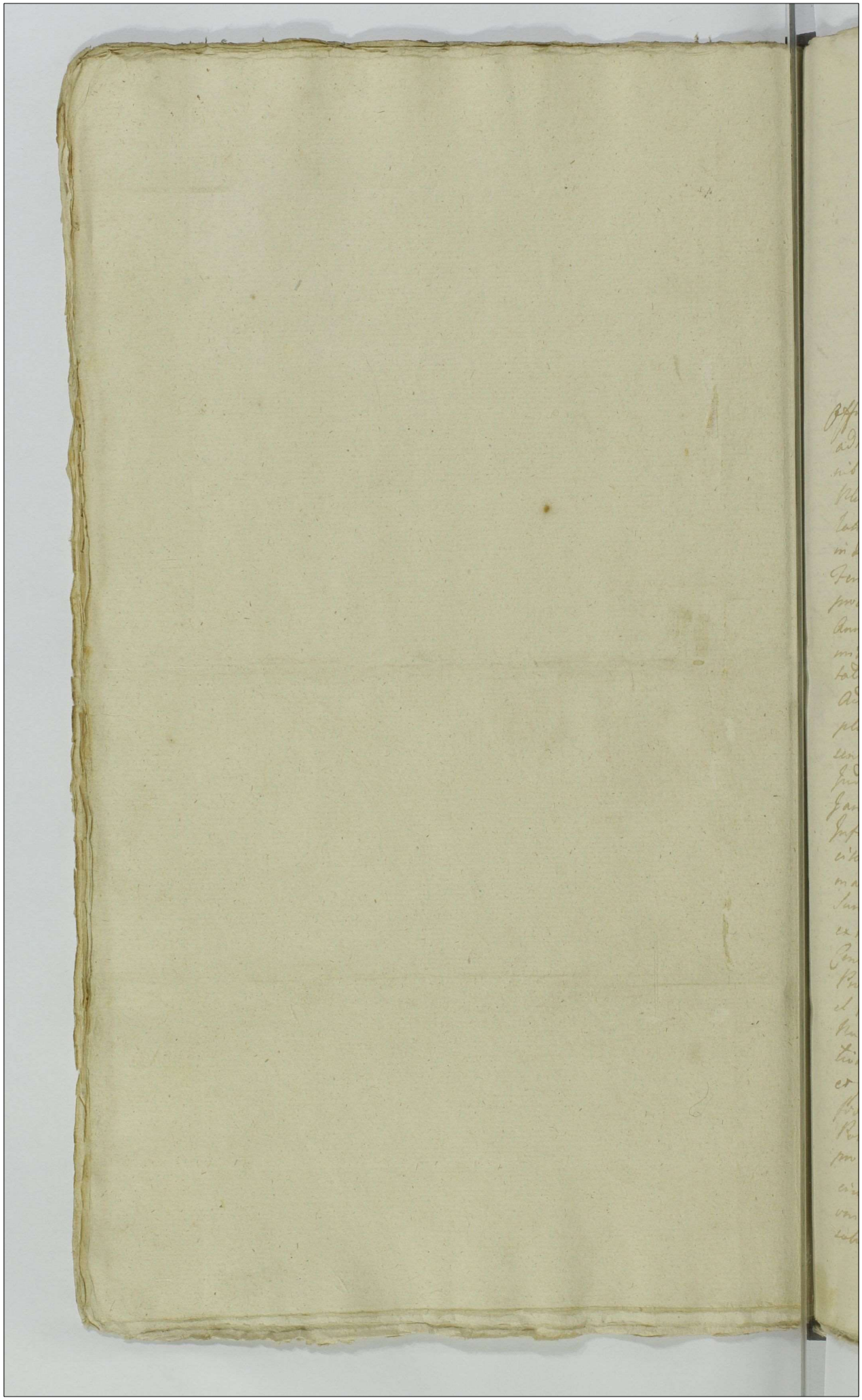

Actum in Oppido Siepre Feria Sexta post Dominicam Sexagesimae proxima Scilicet Die 25. Mensis Februarij Anno Domini 1790.mo In Praesentia GG. Joannis Zglenicki Mathiae Czerminski Bonifacij Radominski ac aliorum ad Actum praesens congregatorum necnon MRG. Providi Joannis Zyszkowski de Brzyski Authi et Jurati Actum praesens Acclamans et eidem Adstans

Officium infrasubscriptum Burgrae Cenae Plocensis adhaerendo Legibus Regni de peragendis Executionibus Sanctis, ac in virtute Decreti Judicij Cenae Plocensis Inter Partes in hoc Decreto expressas, pro lati teneris tali Actum in Castro Plocensi idque in determinio Judiciorum Castrensis Capitis Plocensis Feria Quinta post Festum Sancti Andreae Apostoli proxima Scilicet Die Secunda Mensis Decembris Anno Domini 1790. Inter Gnum Stanislaum Czerminski Actorem praeter Officiales Cenae Plocensis adcitatos per Gnum Petrum Sokolnicki teneri Partem Actoream docere Partem citatam de sufficienti ac plenarie perducto processu idque in instanti Judicium sententiat. Et quoniam Pars Actorea Decretum Judicij Cenae Bobrownicensis Die Decima Quinta Januarij Anno Currentis Inter se Actorem ab Una, et Infideles Marek Nadolny, et Israël Poznański citato parte ab altera latum quo Solutio Summarum et quidem ab Infideli Marek Nadolny Summae Sexaginta Septem Aureorum Hungaricalium ex majori Summa Centum Aureorum per eundem Contracta restans Judicialiter Agnita Una Cum Provisione Semi biennali, iam vero Infideli Israel Poznański Summae Quinquaginta Aureorum Nummorum Cum Provisione ab Ultima Quietatione retenta ac poenarum in Substantionem processus et quidem ab Infideli Poznański Semplicis Infideli vero Marek Duplicis Quatuordecem Marcarum Polonicarum tum Lutae poenae Trium Marcarum itaque Polonicarum pro se Actorem est demandata tum Condemnationem circa Mandationem Ceram eiusdem Actoris Cenae Bobrownicensis vigore suprascripti Decreti ratione non solutionis supra expressarum Summarum ac poenarum

in Sablatonem processus hunque suite pene.
Die vigesima tertia Junij Coram habemus partam
obtentam et publicatam, denique Relationem pro obti
nendo Decreto Executivo per Mtm Prudum Joannem
Cruz vicarium de Rutzki in Causa et Juratum
ad opponendum Sepe Dominum citatum propriam die
15te Julij Anno presenti expirantem, Quamq Relati
Juris Rlcum Die 16to Presenti et Anno cum eius
primum reponit tabellio de eadem taxa xiij gr. Produc
processu Partium Citatio data. Proinde pars
actoria expendi postegit procedere respondere et Mtm
Directe respondere mandat in Directo Responsione
decernit Quatenus &c. Partes subsequi ad primam
Juris Rlcum Burgen. seu presentes ad primam
Partis actoria requisitionem Decreto presentes
habeantur pro personaliter in despacium pro
Summis penis Ducati &c pro processu Dominum
vel mercimonia aut res mobiles vasa in forma
existentes citatis propriis tradant et dimittant
vel tradat et dimittat, quam Jud. Diem nemo
sub pena citata Personarum Legum prejudicio
audeat presumat. Decreti presentes Vigore ad
supra scriptum Officium dicipi Dominus citatis pro
ut decurrit heredibus ac Regni Dni Partis actoris
ac Judicum Jurisdictionis Dni Judicium Locum
officium premissorum pro parte et demissatis
publica. Quia actus officiosus servandi solita vere
pinhi in actis exposcit fundamt. Quia fundata
Partis actoris Exemplum Compareat Dnus Actor
demandat ad hunc actum actoris Dnum petitor Com
parens S. Stanislaus Cremonicki reproducit supra
tenoratis Decreti Judicium Dominum Citati
Juris Dicum propria in supra exposita Summis
Principium et mora in solvendo et integro pro
ut supra prout ex tunc ad extremum Dnum plena
et integra satisfactionem fadi et in posterum
Dni &c. Cuius affectatum officium presentes Actum
ando supra scriptum Decretum exequendo ad
Judicium Dominum Executionis Dnum citatum
se se dedit Cuius Executionis Potestatis Judi
mate tenor sequitur et est talis. Kayser et Burg
ska Siedmiogrodzka Marke dolnego Domostwo w Abtey
Tydowskiey miedzy Domostwami ad Wielko du Siedmi
grod. Tymcia malego, a ad Zachod du Alcanti Arcouy
Szczytami na południe y północ w Zamek i Drzewa
tartego staniane Dramcami potrzebne dach ze

proch. 18

pochylist Ściany ponadprochny waty. Podwyższ Po-
tudnia Zostawiwszy iako Niemiernego Michała y
Stary kęgi Modrha Łyżków ile ich wtamę. Do Tmgiey
wchodzę z południa Drzwi Do Izby z Dwch Sosno-
wych Stolarsky roboty na Zawiasach z Klamky y
Wrzeciądzem Żelaznemi. w Izbie Kominek Mu-
rowany bieli wapnem wytynkowany, do Izby z Sabasinem
Piec z kafli białych Stary, też dobry tey Izby z Alkie-
rzem grzeczny, w Izbie Skrzyn z Dwiema Po-
licami z Deski Sosnowych u Drzwi Dalej Drzwi
Drzwi na Zawiasach Żelaznych bez Zamków y kaey
ków, w tey Izbie Podłoga z Zarzu pogniła zła, Drzwi
podobnież z Zarzu pogniłowiały, Okno Jedno w drzwi
oprawne, w którym Szyb pięć stłuczonych, a Jedno
na wyskim wybite Okno z Izby Oliwnik z Zam-
kiem, Tablicę w tey Izbie na Chodzie przy Sieni,
Gwoździ mały Stolarsky wbok z Zamkiem z Dwiema
u gory Półkami Stołowemi na Stalugach Lipo-
wy Stolarsky wbok z tey Izby Alkierz Do Izby
Drzwi z Desek Sosnowych na Zawiasach z Skobla-
wym Zamkiem Klamką y Zasuwą Żelaznemi, Okno
w tym Alkierzu Okno w drzwi oprawne z Szybami
wielkich w którym Brak Szyb Sześć. Skrzynia Drewniana
Stolarsky roboty Do Izby Drzwiczki na Zawiasach
z Zamkiem, z Izby wychodzę na południe Drzwi z
Desek Sosnowych Stare na Zawiasach z Skoblem
wym Zamkiem Klamką y Zasuwą Żelaznemi, przy Izbie Komórka
Do Izby Drzwi z Desek Sosnowych z Zamkiem
y Dwiema Żelaznemi Zaporami Do wyglądu w tey
Komorze Okno Sosnowe Dobre z Okrągłą Półkami
Do Sufitu. Dalej idąc Spichrzek w Stopy z Dy
lów po Czci Dębowych po Sześć Sosnowych
Dartych y Tartych Skrzyniami Domowemi sta-
rzany Drzwiami Sosnowemi potłuczonemi Niższy
Stary Dobry Podłoga z Powały z Zarzu Sosno-
wych Drzwi do więzi z Zarzu z Worzeniem y
Zamkiem Żelaznemi, na Pięć Wschody Sosnowe
Dobre. Izbom Gorzałnia Skrzyniami na Południe
y południe z Zamkami z Skoblami Stawiona Dra-
niami potłuczonemi Dach y Ściany Spalone po pni
chniały, Skrzyni Deskami Zabite z Dachu w nie
ktorych miejscach Dranice powypadały, do tey Gorzałni
Drzwi stolarsky na Zawiasach z Klamką Żelazną
Kominek z Gliny na Sklepach na Belkach Dawnych
Dobry w Sieni podłogi niemasz ani przy tey
Gorzałni Podłoga z Kawałków Desek pogni-
łych Patap podobnież nie po całym wany. Kominek
z Gliny Zarzu niemasz tylko Belkowanie do Zarzu

Pawła Dembowych do Zacisza Przynależ, Lasowka
kowa w Klembliu idna, wychodzące z Gruntu nie
Zachod Drzew z Desek Sosnowych na Zamiarach Cie
żkych y z Kloblem, oliena mate przy w Drzewo opra
wne Sługy wszystkie po theorowe Budowle z Sprzy
ieżdy do Gruntu stanąć Powinni po prochniały Kaplen
y Drzew nie bardzo dobry ku Wsi, do tey Gruntu
przystawiona stayenia w Wsi z Werkach Bore
lach w Drzew bar o Dwach w Sługy Stawiania
Para z do Kataprzy potrzebnych Dwadzieścia pię
Sosnowych, Wsi nie nadaią do tey Stayenia
Drzew Dwoie prosty wbok z Desek Lesno
ayek z Lapowani Drzewianemi, w bey Stayenia
Stoga z Dyla Kloby Gry stare Spruchniałe
Gram w Wsi Gramina nie ma Kla ma
cami: Krzywych Starka z Batogo, y Gdka sta
rana, Dramami potrzeba, do Wsi wchodzące
Drzew z Desek Sosnowych na Zamiarach Gram
Kie mały z Kaplicem y nyglem, w tey Gramicy
latych Gram Murowany, Budynek z Browa
z Desek, z tey Gramicy Drzewiał przy Kaplicy
z nyglem bez Zamku, Stodoły mały na Stalgach
Stolarby robotę Lipowy z Sufladby Okna w
Drzewo opravione Sługy Dobrych Dachowanie a
Cztery wyżej. y Kom w tey Wsi Domostwo
w Sługy w mieście Michał Zięć Sługy tam na
wchody Zachod w Sługy y Dyle Stawiane
Dramami Sosnowemi pokryte Stare Sto
i prochniałe potrzeba Zachodu do repanacyi
nie Datka potrzebami stoi od Wschodu Zach wcho
dzące do Wsi Drzew z Desek Sosnowych na
Zamiarach stare z Kamienia y nyglem Bez Zamku
z Sieni do Izby takież bez nyglu, w Izbie Pie
Stoga y Sosnowa z Zamkiem, po prochniałe,
Kie z Kaplicem Kiatych Stary Kamienia z Gliny
Sosna Stara o Kroch Kolicznach bez Zamkiem
Zamy przy Stanie Dwie Sosnowe Stare z Gruzy
Drzwi na podwyższych Kloberach do Zamku
robotę, Okna Dwa z Sługy Dwóch w Drzewo
oprawnych Sługy wszystkie przyzbane Kliem
nie na Zamiarach, z Kominem Komorka na Gościnne
Gramicy do tutsiey Drzwi z Desek na Zamiarach
z Zamkiem, Okien w Gramicy Dwoie na Dolen
za Wschodu przy Kawie Stanie Siedzące po prawey
stronie od Strony Drugiey, a Dwie przy Ostatnyka.
Budowla Rolnarskiego Domostwo Stoi tam na
Wschod

na Wschod y Zachod stawiane z Drzewa obwalizowane
w wzgiet stare Dramami polite Scany po pomiedzy
Dramie tak z Below iako te z Slupow po nadgni
waty miedzami po wygradate do tey Domostwa wcho
dzi od Poludnia Drwi z Dzech Sosnowych na Za
wiazach Zelaznych stare z Skoblem Zelaznym do
zamykania y Rygiem, w Scane Pod Boga z Dylow
w tey Scane Komorka mata, do Izby Drzwi Dre
wniane na Biegunach z Skoblem Zelaznym, w Komorze
Pod Boga z Dylow Podwa podobnie, z tey Sieni
do Izby Drzwi z Zarad Sosnowych stare na Za
wiazach z Klamky y kawy Lichi Zelaznemi, w Izbie
okien Dwa na Poludnie z Szyb nieuelkich w Dre
wno oprawnych Dobre, do nich okienice z Dzech
Sosnowych na Zawiazach Zelaznych stare, w Izbie
Pod Boga z Dylow nie znacznie pognite, Piecwa
z Zarad prosto Dawanych tak z Kafli stara Stoi Lezan
nieuelki na Slupach z Scuflatky Stolarskiey ob
loty stary Siatka z Drzewa Pobielana, Drzwi
do niey na Zawiazach Zelaznych z Dzechowa
nych Dobra, Pec z Kafli Zielonych stary lecz
czesto dobry, Kamin z Sklabaniem z Gliny
piety z Kafli Dara z Dzech Sosnowych Drzwi
do niey na Zawiazach Zelaznych z Klamkiem y
kawykiem, z tey Izby do Kuchni Drzwi Fabre
na Zawiazach z Zarad z Klamky y kawykiem
w Kuchni Kamin niski z Gliny na Slupach
na Belkach Dawanych tey z Below Drzwa
wychodzace, z Kuchni Drzy Jebethi mate stare
Drzwi do nich z Dzech na Biegunach Pod
ga y Pokoiwa z Dzech stara, z Kuchni na Pod
dasze Drzwi na Biegunie z Zapusz Drewniany
w Scianey Dwie Lawki od Wschodu Okna Dwa
Scany Zachodney Dwoga, Item przy Scianie w
tey Izby ide na Drzwi ogrody Scienie Stawiania
pierwsza od Zachodu Okna przy wegle Zgni
Post Quos quidem modo quo supra premissis
decimationem et Summorum Sensenjudicum
offro Quapro Executoriale eadem decimacio
Summa Cum Omni Onere proventu
Superaenjudicii ad pote ab Infidelibus Saracenis Lega
cionis Septem Aureos Hungaricales Originali
ab eadem que Provisionali Item Manu Duplicitis
et Lustra Triam, ab Infidelibus Romanis
Summa Quinquaginta Aureos Hungaricales
ac Provisione et Ita Sieni Prima Semptici Lega
tionem, altera Lustra Triam Marcas Pol pro
ac Aes Juncturum Marcarum ac Lotos et Pfeyn

Percepta

super utrisque perducto usque ad extenuationem
Summarum Provisionum tam ante Decretum quam
post Auctoritatem et accrescendas nec non Marcarum
et totius Processus pro re totiesdicti G. Czerminski
tradidit et dimisit pacificam possessionem praeca
cit, Eundemque Gnr Czerminski voce Mulis in Acta
expressi in eadem aedificia praesentibus etiam supra accipi
Jurecitis Intromisit Investivit et in reali pa
cificaque possessione nemine Impugnante nec
Contradicente Reliquit Actus praesentes Robere
Paulus Pulkowski Burgr et Susceptam
Crenae Plocenae

Officium Praesens Crenae Capitis Plocenae ad Oblationem
Qui Francisci Zmirowski Traditionem infrascriptam in
Bonis inferius nominandis per Officium Burgrae
Crenae Plocenae expeditam manuque Ejusdem Officii
propria subscriptam reproducentem ad acticanae acta
que praesentem ingrossandum suscepit in Tenore Se
quente Originale vero circa acta praesentem est
Relictum
In Cro Plocenae Fra 6ta post Dominicam Judicae Qua
dragesimalem proxima scilicet die 15ta Mensis
Aprilis Ao Dni 1791.

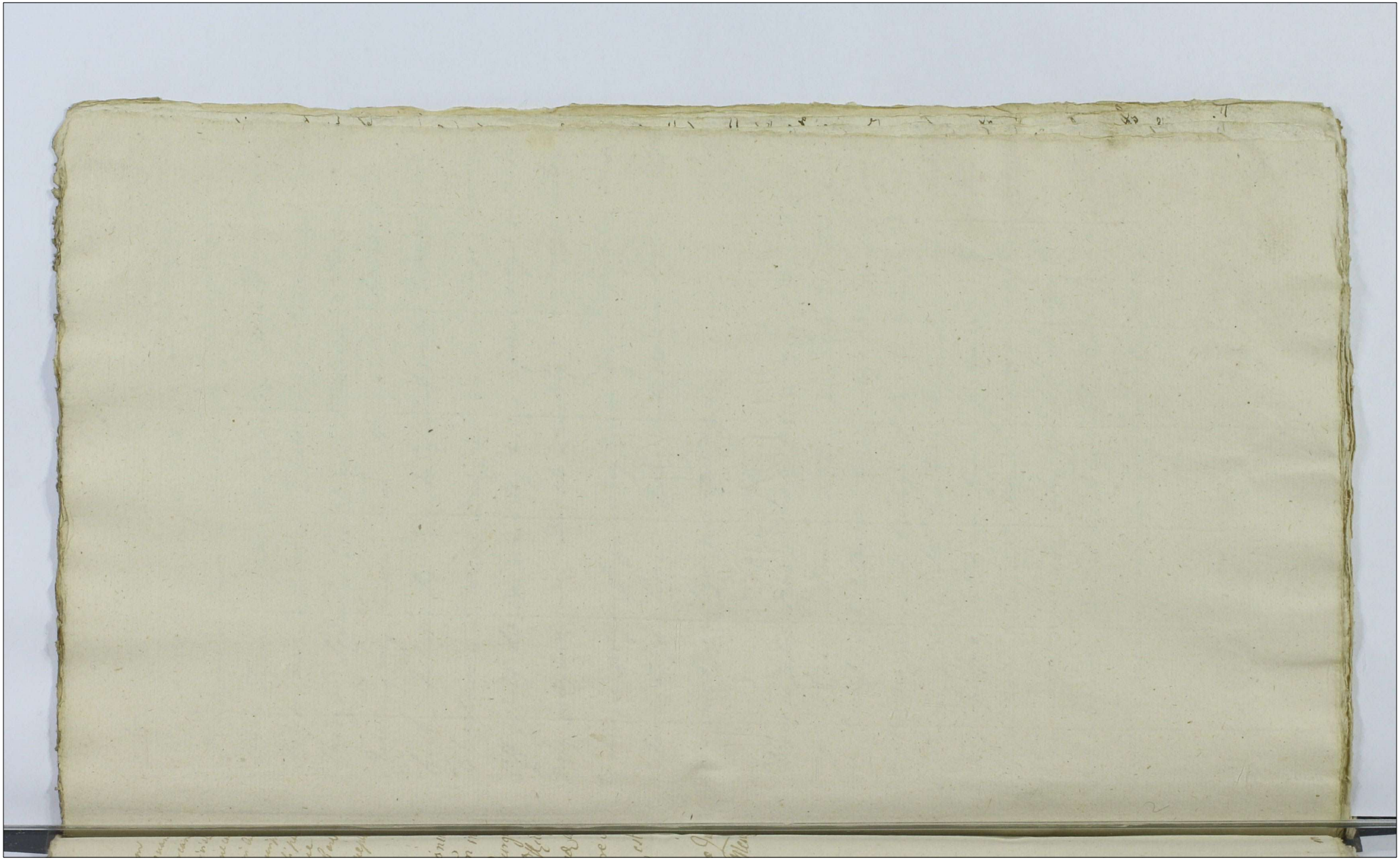

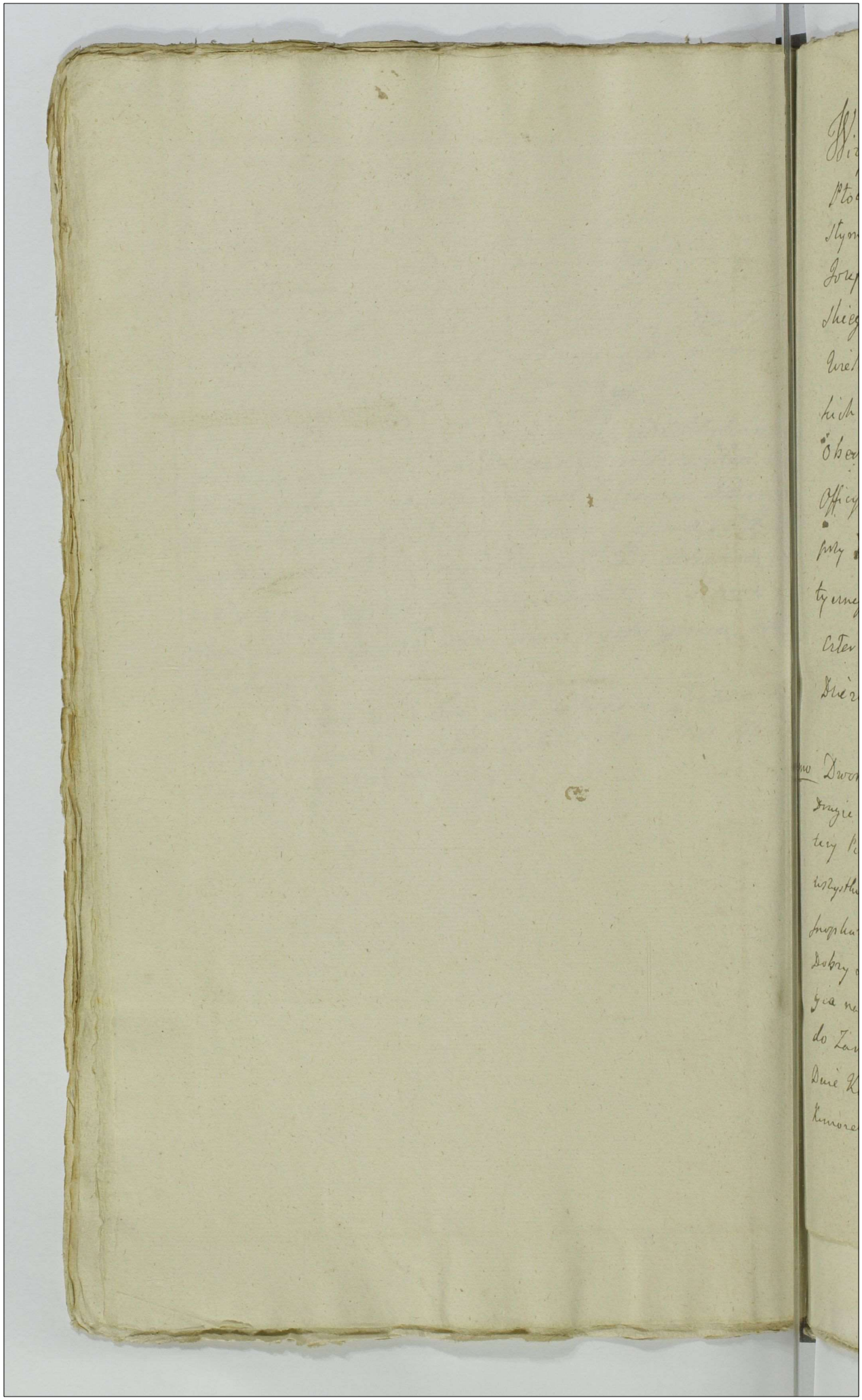

Wizya czyli Opisanie Wsiow Girzyna y Zakrzewa w Województwie Płockiem a Powiecie Bielskiem Sytuowanych po Zgasłym Życiu niegdy Wielmożnego Jego Mości Pana Józefa na Zakrzewie Zakrzewskiego Podczaszego Sieprskiego Sędziego Grodzkiego Płockiego a Prawom Wielmożny Jmości Pani Maryanny z Koziebrodzkich Zakrzewski Pozostały Małżonki Wdowy przy Obecności JMPana Burgrabiego Grodzkiego Płockiego Officyasty do Opisania tey wizyi uproszonego tudzież przy przytomności Dwoch szlachty y Woźnego Autentycznego przysięgłego niżey wyrażonych Spisana Dnia Czternastego Lipca Roku Tysiącznego Siedmsetnego Dziewięćdziesiątego pierwszego

Gierzyno

1mo Dwor o Jedney Izbie Alkierz Okien Trzy Jedno w Ołow Drugie w Drewno w Alkierzu w Ołow piec zielony we Trzy kwatery Pieczyk mały w Alkierzu Drzwi w tym Dworze Sześcioro wszystkie na Zawiasach Podłoga w Izbie y w Alkierzu Dobra Snopkami poszyty Stoł Grontowy Kuminki y kumin wielki Dobry Spichlerz w którym Dwa wsypania iedno Dolne Drugie na Gorze podłoga zła Drzwi iedne na Zawiasach Zamek do Zamknięcia Wrzeciąż ieden y Skobel przy tym Spichlerzu Dwie Komorki Drzwi na Biegunach Skoble Dwa w tych Komorek pałtory Cwek Spruchniałe poszycie stare

Stodoła Nowa o Czterech Sochach o czterech przestach
Wrota Jedne na Biegunach Tęż Stodołę kazała postawić
Wielmożna JMP Maryanna z Kościchodzkich Zakrzewska
Pozostała ~~[illegible]~~ Wdowa Suum Sumptem y expensą
Poszycie na niey Nowe Dobra resztę nieskończone Druga Stodoła na Jętkach
o Jednym klepisku Stara z Dezelowana reparacyi po
trzebuie Trzecia Stodoła o Jednym klepisku Stara ~~z~~
potrzebuie reparacyi Wrota iedne w Rzeciąż y skoble
Żelazne, Szopa Stara wcale się obala od starości repa
rować oney niemożna ✠ W tey wsi Girzynie iest chłopow
Dziesięciu Załoźnych maią chłopi Załogi Pańskie pier
wszy chłop Stanisław Komendarczyk ma parę wołow Kro
wę Dzieci pięcioro Synow Czterech piąta Dziewczyna
Jakub Drugi także ma załogę Pańską Dzieci Sześcioro
Synow Dwoch Cztery Cerki Jan Stolarz Magister ten
Załogi niema Piotr Gospodarz z Żoną Dzieci ma Dwie
Syna y Cerkę, Piąty Antoni z Żoną ma Dzieci Sześcioro
Synow Trzech Trzy Cerki Szosty Błażey Muchowa ma
Załogę Pańską ~~Z~~ Adam Prusak z Żoną Trzech ma Sy
now ma Załogę Pańską Siodmy Maciey Woźny z Żoną
ma Dwie Cerki ma Załogę Pańską ~~A~~ Osmy Adam Dzi
ka ma Załogę Pańską Dziewiąty Adam Secunda z Żoną
Dzieci Sześcioro załogę Pańską Dziesiąty Jan Galasiek
z Żoną ma Załogę Pańską Dzieci Sześcioro Jedna
sty Kowal załogy niema Tylko rzemiosło robi do Dwor
✠ Girzynie Stara Zła nikt w niey niemięszka Karczma, także Bada
z Chrustu Grodzona Owczarnia niey kontruktowy mięszka

statki ma Dworskie do Kowalstwa należące Kuźnią stary
iuż się wywraca Ci chłopi wszyscy chałupy maią stare złe
tylko Dwie u Jakuba y Gala Jaska. Dobre Pole pod Siewce wszystek
Folwarkę zasiany Żytem y pszenicą zasiany Drugie pole
pod Smiłowo wszystko pole y folwarki Jaszyną zasiane
Trzecie pole Ugorowe pod Siewce Ugor wszystek zasiany

229

Zakrzewo

1mo Dwur w ktorym mieszka WJMPani Podczaszyna Dobry
w ktorym znayduią się wszelkie ruchomości ~~ten~~ w tym Dwo
rze Izba Panska y pokoy ~~wk~~ Okien ~~taf~~ ~~Sześć~~ Dziewięć w taflowych
Piec farfurowy w Garderobie Okno w Pokoju Piec Pokoy
y w Sieni Okno w Drewno Drzwi ~~Siedmioro~~ Sześcioro na Zawiasach
Hantusy są ta Połowa Dwora iest Dobra Kominkow Trzy
do Ognia Druga zas Połowa Dwora naddezelowana
w Połowie tego Dworu w Pierwszy Izbie Okna Dwa w Ołow
w Appteczce Okno iedno szkła w niem niemasz w Kaplicy
Dwa Okna tylko wysokie kwatery y to złe w Pobocznym
Pokoju Okna Dwa iedno ze kształtem a Drugie bez szkła
w Połowie Drzwi ~~Czworo~~ Pięcioro z Antabami Piec ieden farfu
rowy Zły Posadzka w Jedney połowie Dobra tego roku da
wana w Drugi połowie y w Jednym Pokoju Dobra w
Drugiem zła Sciany popruchniały w Drugi połowie Dwora
Okiennice koło okien Sklep po De Dworem z cegły mu
rowany lecz Zły reparacyi potrzebny koło okna Sztachcei
ki ktore ~~Dw~~ postawić WJMPani Podczaszyna około tego
Dwora Sad Drzewem rożnym zasadzony w Sadzie ~~Sklep~~
Sklep większy y mnieyszy do Piwa zrobiony te sklepy

barzo źle pozawalały się Przy Parkanie Studnia, Spichrz
Jeden tylko Dwie komory y Drzwi Dwoie podłoga y pułap
Dobry przytym Spichrzu Stodoła o iednym klepisku Drzwi
Drzwi Dwoie na biegunach kuny żelazne y kłutki
są do Zamknięcia item Stara Stodoła o iednym klepi
sku reparacyi potrzebuie iak nayprędzy item Trzecia
Stodoła o Dwuch klepiskach Dobra poszycie y wszystko
Dobre Drzwi Dwoie z kunami żelaznemi Między
Stodołami Wolarnia o czterech niewielkich prze
szłach Drzwi iedne na Biegunach Staynia z wozo
wnią Dwie przegrody dla koni z posadzką Trzecia
wśrodku wozownia Trzie Drzwi utey stayni przy tey
stayni Dwie Komorki małe z podłogą z Zamknięciem
z kobłami Folwark dla ludzi w niem Izba iedna
y komora y Sień Browar Stary zły wszystko się ro
zwala Owczarnia stara zła wywraca się od Starości
chlewów Trzy dla Swini Karmnik chlewczak przy
Folwarku Szopa Stara poszyta. Urząd Stary, chłopow
Poddanych w Zakrzewie Osmiu pierwszy Kazmierz
z Żoną Dzieci ma Czworo Synow Dwie Córki Załogę
Pańską Chałupę z Izbeką dla niego nowa ieszcze nieskoń
czona przez WPMP Podczaszyną postawiona Drugi
Wiktor z Żoną Dzieci ma pięciow Cztery Córki Je
dnego Syna Załogę Pańską Chałupę ma Trzeci Adam
Bartczak z Żoną Dzieci ma pięcioro to iest Synow
Chałupę ma Dobrą z Izbeką Czwarty Jan Gospodarz
z Żoną ma Chałupę Starą Piąty Andrzey Szymanik
z Żoną Załogę Chałupę Szosty Adam Jakubiak z Żoną

ma Załogę Pańską Chałupę swoię Siodmy Woyciech Macha z Żoną Synow Ma czterech Osmy Kacper Macha z Żoną Jednego ma Chałupę ma Dobrą. Folwarki pod Ołtowo Zytem y pszenicą wszystkie zasiane Drugie folwarki pod Ołtowo także Jarzynną są zasiane Folwarki Trzecie Ogory są ~~pozasiewane~~ są pocrane. ~~Na tym dla lepszy wiary y wagi~~ ~~[illegible]~~ Włoki na Bielskie dwie z Zasiewem Puntoczki bez Zasiewu No co dla lepszy wiary y wagi ~~tym~~ y dla lepszy pewności podpisuię mi się

Walenty Zołtowski Burgrabia Grodzki Płocki do opisania tey wizy uproszony mtku

Jozef Załęski przytomny piorem trzymanym

Jakub Kortowski przytomny piorem trzymanym

Maciey Szymczak Woźny Autentyczny z Gierzyni

Ofm pzens Crenę ręką trzymany Capit Plocenę ad Oblationem Ejusdem Thomae Przezotarski Descriptionem Status Bonor Infrascript per Ofm Burgę Crenę Plocenę factam Manuq ejusdem Ofcij propria ac Nobilium tum Illis Subscriptam Reproducenę ad Acticenę Actisq pzenę Ingrossanę Suscepit in Tenore Sequenę (Inseratur) Originale ejusdem circa Acta pzenę est Relictum

In Cro Plocenę feria quarta post Festum Sancti Petri in Vinculis pxima Scilicet Die Tertia Mensis Augusti Anno Dni 1791mo

1. 440

x

Zakrzewa y Gierzy
na Status opisany

1791

69 441

Actum in Iuda bonor Zalrzewo die 15ta mensis Februarij Anno Domini 1791mo In presentia M. Bartholomaei Zalewski Vexilliferide Lawsenicz tum Gg. Joannis Josephowski Burgrabij Cruc. Plocens. ac Josephi Zakrzewski Advocati plurimor. Nobilium ad Actum presentium congregatorum necnon Mathiae Rini Gnalis Brzozowski Vicarij Janowicz de Zalrzewo Actor. et Jurati Actum hunc Actoramentis et Cidem Astrantis. 231

Officium infrascriptum Castrense Capitaneale Plocense Vigore Decreti Judicij Officii sui in Castro Plocens in Terminis Quaresimalibus die 22da mensis Novembris Anno proxime elapso 1790mo Inter Nobilem Mariannam de Kozierowskie olim M. Josephi Zalewski Pincillatoris Siepraen. et Judicis Cruc. Plocens. Vilicam Constem Viduam Matrem ac Victoriam Zalewska Pincillatorią Siepraensem filiam Virginem Impetrantes Actrices et Citatas ab una Tum Nobilem Joannem Ostrowski Vexilliferum ac Jacobum Mikowski Venatorem Brzesnenses Citatos necnon Tomaszum Joannem Krajewski Citatum et Actorem denig Nobilem Josephum Rokicinski Pincillatorem Plocensis Rothmagistrum Equestris Nationalis Regni Ordinis S. Stanislai Equitem Nobilem Zalewska Viduae Curatorem Adstantes parte ab altera prolati Condescensionem ad fundum bonorum presentis Officij sui pro Captato tempore Designantis, Eidemq Officio mutuo partium Cumpto conducendo et previa de Advocato sui tempestive faciendo Assistione Condescenso Intuitu Summae pro Liquoribus stante olim M. Josepho Zalewski Actrices Mariti ac Parentis Vita ad proveniendum in Taberna Advocatiali Bielsanen Tomasz Krajewski Tributis proveniens Inter partes obliquidationis peragendi, fineq investigationis premissorum, Computationem Registrorum aut alionum Dominorum Liquores propinatos eidem Tantum Juniungendi, Juramenta a quo interent pro opportunitate negotij Capiendi, Inquisitiones, Vicecomparitiones faciendi, eidem demandandi et Causam more Solito expediendi, Satisfactionem quae et quanta Cui et a Cui provenerit, praestandam determinandi, Totamq hanc Causam ad Conclusa Terminorum et Mandatum partium utriusq nihil intactum et Irresolutum relinquendo pro justo et aequo dirimendi Terminos prefigendi, Rigores Decretorum annectendi plena-

riam potestatem præcommittentis partes ut suo coram Officio Condescensorialis comparerent, et Judicato Ejus obediant, sub Pœna præmissa ille in Termino Condescensionis super parte Contra veniente publicanda, Obtinigentis, Additionenq; partibus, a negotium prosequenti, pro Tuno Ejusq; Condescensionis cum Similis Comparendi Rigore concedentis, Facta per Ejus suum primi testa pestiva partium obedientiatione in bonis Dilini Datuata et a Officii Curiæ Plocens sub die 7ma mensis et Anni Currentium Ex tuata ad fundum bonorum presentium juxta præscriptum Decre præmissi Condescendit, ibidemq; præcauta prius pace et Securita publica Actibus Similibus Congrua Jurisdictionem suam voce ministerialis in Actu Nominati fundavit, qua fundata Partes, ut coram Officio Comparerent Ministerialis Autamare mandavit, a Cujus Autamationem Partibus etquidem Mtris Marianna de Konczbrodzkie olim M. Josephi Zakrzewski Pouillatoris Sieprzenie et Judicis Castrens Plocens Relicta Consorte Vidua matre tu Victoria Zakrzewska Pouillatore Sieprzensi Filia Virgineq; Innup Actibus et Citatis etquidem Filia in Actis Statis personaliter, dis Joanne Ostaszewski Vexillifero Brasnensi Capitaneo Bia sis et Advocato Bielsensi tum Jacobo Mszczewski Venatore Brasnensi et Ejusdem Capitaneatus ac Advocatiæ Possessore Tenutario Citatis per S. Josephum Chmielinski bonorum Regi um Bialla Economum, Famato Joanne Kraielski Propination Advocatialis in Bielsko Tabernatore Citato et Actore pariter, Josepho Rokicinski Pincerna Palatinatus Plocens Rotmagistri Cavaleriæ Nationalis Regni Ordinis Sancti Stanislai Equite Mtris Zakrzewska Vidue Curatore Citato per S. Josephum Dubrowski Comparentes et Cum Controvertentibus, Quarum partium Controversiis, quidem partis originaliter Actorea nempe Mtris Zakrzewskich Solutionem Summæ Septingentorum Quinquaginta Octo Flor et grop Duodecim Pol pro Liquoribus in vita olim M. Josephi Zakrzews Earum Mariti ac Parentis Stantis illius Advocatiæ Bielsensis Tabernæ Eo pertinentis possessore hinc Famato Kraielski Ja natori ad propinandum tributis Retenta, demptisq; nonnullis a tio ad Rationem præfati Oneris pacificatis, Restantis, a Fama Krajewski seu Verius a Mtris Ostaszewski Emphiteutico et M szewski Tenutario adjacentes Advocatiæ Bielsensis Possessorib vi Arresti super hoc Tabernatore Omnigq; Ejus Substantia Mob Impositi præstandam sibi Concludentium, Famati vero Kraielski

Tabernatori

Tabernatoris Obliquidationem premissi Oneris tam parate pecunie, ad manuales Quitationes quam aliis modis pacificati faciendam petentis, Comunicationem Suarum pretensionum exinde emicantium pro re sua advenienda Exponentis, ac Relaxationem Aresti superius mentionati subsequendam postulantis suo coram Officio introductis Causidicis, Officium presens Consuetudinale Sequendo Regulam Decreti premissi: vi cujus modernus peragitur Actus: / anteomma ad Comparationem suo coram Judicio Dignorum Liquores Propinatos denotantium, Depositionemq Registrorum mentionatas pretensiones Emulantium ac duarum vis Manualium Quitationum Partes utriusq stringit ibq ministranti, Et quoniam Cauq Signa more Tabernatorum denotata tum Registra per se subscripta partes utriusq Re produxerunt, necnon Famatus Kraieski Trinas Manuales de persolutis ex Propinatione annotis Quitationes pro re sua tributas in ferius specificandas comportavit, Sabi factione igitur hoc in puncto Sententia Officij sui declarata ad subsequendam inter Partes obliquidationem Accessit, Quo facta et cum Allegatis in hac parte verificata, Siquidem Officio suo ex Signis Propinatoreis per partes utriusq reproductis et abinvicem confrontatis Registrisq Sofia Labenwelka luride Deductus, post ultimam obliquidationem ante Expirium olim M. Josephi Labenwski Pontlatoris Sepruae Vitae et Advocatiae Bielskensis Possessionis, Cerevisiae Septuagenta Novem Tonnas per Triginta Octo Ollas mensurae Varsaviensis in de Retinentes Famato Kraieski Tabernatori in propinationem ad Tabernam Advocatialem Bielkensem Tributas esse, Quamlibet vero Tonnam: detruncatis quinq illarum pro decessu binis Cerevisiae Ollis: / mixta Agnitionem Tabernatoris per Florenos Novem et Grosdecem Grossos Pol estimando, Summam pro hac Cerevisia Septingentorum Quinquaginta Octo Florenos et Duodecem Grossos Pol apud Famatum Kraieski ad hospernam obliquidationem Superrevisse, ad cujus Rationem Summae Frumenta nonnulla estivalia de Agris Advocatialibus Tabernatori per olim M. Josephum Labenwski in Resumptionem Propinationis dimissis collecta ex Kolodia Actu Inrevisionis in Bielsko Sitti circa Capitium Possessionis Advocatialis ad bona Labenwo Acceptata extitisse, et ex Qua Frumentis Hordei Coretkos Quinque et Tres Coretki partes, Avenae Tres Coretkos, ac Pisi binas medi-

anq

C. 45.

amq Sertia Coretti partes mensurae Varsaviensis justo obligationi
Regestri per M. Zaluzewska Viduam ac Matrem Depositi ex dispo
sitione illius extructurae fuisse, Eandemq Sticam Zaluzewska habe
menta in Quantitate et Qualitate Regestro suo Specificata et no
stergente Tamato Kraieski illius Comprobationem pro Regali Agnita
ad detractionem ex premisso Onere in pretio per Officium dum
moderando nunc porrexisse; Ex Regestris quoq per Tamatum
iesti manualibus Annotationibus Primi primo quide sub die 22
Decembris 1709mo altera sub die 10va Februarij, Tertia demq sub
die 12da Mensis Aprilis 1790mo Anno datuatis probatur, Duotar
ni unum pinctas Centum unum flor Polon effluentes ad Rationem
premissi Oneris per Tamatum Kraieski exolutas Catitisse, Ex Ad
gatione vero Tamati Kraieski per Sticam Zaluzewska Matrem
non Revocato Officio suo constat, Eundem Tamatum Kraieski
fato olim M. Josepho Zaluzewski Pontifatos Superum Duotar
Triginta Sex flor Pol ex Summa pro Liquoribus Debita ab
illa manuali Quietatione Tribuisse, Insuper ex Cerevisia nunc
Obliquidationem Intrante Duatum Tonnas Cerevisiae pro Nuptiis
Subditi Zaluzeniensis de Taberna Advocatiali secundum Dispo
tionem olim M. Josephi Zaluzewski Acceptas fuisse, et ex Signo
Tabernatoreis haus Cautivas extitisse, Item Duotas binas,
Primam Tredecem à D.no Antonio, Alteram Trium flor Pol
à D. Joanne de bonis Szczyno M.m Zaluzewskich Subditis pro
Liquoribus Capitalis debitas hucusq apud illos Herentas
pervestasse, Proinde Officium presens Condescensoriale Atten
premissis Universalis Allegatione et Agnitione partium Instabu
Duo nimirum Spectat Tumenta superius de dua Quantitate C
pressa moderamini Officij sui Expensa porrecta habitoq Respe
ctu temporis, in quo ad Rationem Oneris ex propinatione emican
Accepta fuerunt, Corumq Valorem ex moderamine suo ad duo
Sexaginta Orto flor et triginti duos ac medij unius Groß Pol
Reduxit, Eandemq Duotam, et Secundam videlicet primam Cen
unum flor Pol obliquentibus manualibus premissis Duotis
rionibus per Tamatum Kraieski exolutam, alteram Triginta
ginta flor Pol per olim M. Josephum Zaluzewski Acta manu
ac Parentem ab hoc Tabernatore Receptam, Tertiam quoq Tri
ta Octo flor et duodecem groß Pol pro duatuor Tonnis Cere
sibi ex Taberna Advocatiali pro Nuptiis Subditi Zaluzeniensis
Acceptis provenientem, Quartam demq Sedecem flor Polonicas

apud

apud Subditos praenominatos bonor Girzyno pro Liquoribus Reten
tam in unum jungendo efficientes Summam Ducentorum Sexagin
ta florenorum et Grossor Quatuor ac medij unius Pol ex Summa Su-
pra liquidata Septingentorum Quinquaginta Octo florenorum et Duode
cem Grossor Pol juste Detruncandam Sententiat. Quo denique
Attinet praetensam per Famatum Kraieski à MM. Zakrzewskie
bonificaonem Siliginis hyemmalis in Agris per olim M. Josephum
Zakrzewski ex Advocatia Bielscensi ad propinaonem cum Insemina-
tione hyemmali ipsi dimmissis circa Expirium possessionis per
Illum /: ut Allegat :/ superinseminatae, nec non Quatuor Tonnarum Ce-
revisiae et Cremati certae mensurae Octo florenorum et Sexdecem Grossos
Polonicales Valentis per Excitatum in Civitate Bielscensi Ignem
circa combustionem cum aliis Edificiis Tabernae Advocatialis in
hacce Voragine ad Nihilum redactae, atque unius Tonnae Cerevisiae
per destructionem hujusce Tonnae humi effusae, Quae Cerevisia
ad liquidaonem superius factam intravit, Licet quidem Famatus
Krajeski tam Siliginis superinseminatae, quam Eorundem Liquo-
rum insimul cum Taberna combustae Quantitatem nulla evincit
probatione, Destructioque cum Cerevisia Tonnae ex Ipsius magis
incuria evenisse dignoscitur, Quia Tamen M. Zakrzewska Pocilla-
torum Sieprscensis ex benevola compositione in bonificaonem
Ejusque Superinseminationis per ipsum praetensam Tres Corethos
Varsavienses Siliginis hyemmalis seu pro loco Ejus /: persistente
Famato Kraieski :/ Quotam Triginta Sex florenorum Pol offert, et tam Eamque
quam distinctam pro mentionatis Liquoribus iuxta Allegaonem Famati Kraieski
tam per Combustionem Tabernae quam ex Raone destructionis
Tonnae ad nihilum Redactis Congruam Valori Eorunque Quotam
Quinquaginta Sex florenorum et Sexdecem Grossorum Pol ex Summa Supe
rius pro re sui Liquidata detruncandas Consentit, Proinde
Officium praesens Condrle considerata Ejusmodi inter partes Compo
sitione has omnes superius adnotatas Quotas Trecentos Quin
quaginta duos florenos et Viginti ac medium unius Grossos Polo
nicales efficientes ex Summa praeinserta pro Liquoribus compu
tata Septingentorum Quinquaginta Octo florenorum et duodecem
Grossor Pol Excludit, Restantem vero Summam Quadrin
gentorum Quinque florenor et Grossorum viginti unius ac medij Pol
pro Liquida determinat, et Eandem juste Mcas Zakrzewskie

competere Judicat decernendo Quatenus Famatus Joannes Kraieski praelibatam Summam Quadringentorum quinque florenorum et grossorum Viginti unius ac medij Polonicalis Mfica Marianne de Koziebrodzkie Zakrzewska Pocillatorem Sieprensi Matri aut Ejus Speciali Plenipotenti coram Officio et Actis Crenae Capitli Plocensibus pro fra 2da post Dominicam Ramis Palmarum Quadrlem proxa Anno Currenti Imminenti idq sub poena banitionis in casu Contraventionis circa Maonem inibicae faciendam publicanda praevia Ejusdem Summae uti Mfica Victoriae Zakrzewska Pocillatorem Sieprensem Virginis Innuptae propriae providenda Securitate Solvat et Realiter Enumeret. Quo in Termino Mfica Ostaszewski Advocatus Bielscensis et Miszewski Ejusdem Advocatus Possessor in Casu satisfactionis per Famatum Kraieski non adimpletionis Eunae suum Tabernatorem ex Hexu Aresti super illo ac Omnibus Ejus Rebus mobilibus Impositi, et coram Actis Trribus Plocensibus in Bilsko in Terminis Communibus sub die 15ta mensis Maij Anno proxime elapso 1790mo per M. R. Gnalem Providum Victorem Janowicz de Zakrzewo Authum et Juratum Recogniti, in Solutione praefatae Summae Quadringentorum Quinque florenorum et grossorum Viginti unius ac medij Polonicalis ex Substantia Ejus mobili hoc Aresto Innodata et processui Eidem obnoxia sub Simili Rigore ut supra Intercedere Curent D. P. Vigore.

Thomas Trzcinski Burgrabius et Susceptans Castrensis Plocensis Judex Condescensorialis.

Offm praesens Crenae Capitli Plocen ad Oblationem Gsi Casimiri Komorowski Decrum Infrascripti in Pcon Inferius Nominanda „inter Carter Infra Explanandae„ per Officium Burgrabiale Crenae Plocen plato manuq Ejusdem Officij propria Subscrm Reproducen ad Acticanae Actisq praesen Ingrossanda Suscepit in Tenore Sequen (Inserat) Orgli Ejusdem Dan Circa Acta praesen est Relictum

In Crō Plocen Fra dta pt Deanm Judica Quadrlem proxa scilicet Die 14 Men Aprilis AD 1791

Dekret Ziazdowy w Zakrze
wie zapadły do Oblaty podać

70 234

Actum in Fundo Bonorum Umienino Nogatki ido in Imo Condmio per Dnem prefatum Fra 2da pximi Festi Sancti Andrij Apli duo saltet Die 30 Mens Junij Anno Domini Millesimo Septingentesimo Nonagesimo Presens Mro Provis ac Nobilibus Leto Hozicki Papiseniz Debiner Andreo Cetka Cocillaldrido Petro Bilsen Valentino Straszewski BLB Dionisio et Josepho Smuszinskie Alberto Ciotkowski Adamo Nowakowski Nicolao Sulkowski ac alijs Plurimis Nobilibus ad Actum presens congregatis nu non Mli Rmi Dni Dni Davido Joachimo Rosiak de Strzeszewo Magna Autho et Jurato ad Actum presens evocandum assumpto et eum evocatum

Quibus Insascriptis Cmis Pro Tribu virtute Decri Judicij Imis Pbus in Bilsko Sabbatho post Dominicam Rogationum proxime saltet Die 15 Mens Maij Anno presenti Imi Mro Franciscum Rozanowski et Ludovicum de Myszczynskie Invicem Congesso Tribunos Brodn Cujavie Actu abuna et Mro Ludovicum Umieński Venaldrem Parnawicz et Franciscum de Rozanowski Invicem Congesso Pdi et Judicij Pbus ab altera Emanati quo mediante Decri Condescensio Judicij Imis Pbus aut Jurorum Omnium Pnum Pbus ad Fundum Bonor Umienino Nogatki in Actu Expensarum attinet pro Dni in Actu specificata est adinvenda cui Decreto precommissum est ut hoc Judicio sive Offm Cmis unius Decretum ve absentia non obstante mutuo Plurium sumptu condescensurum ante omnia reproducendo Contractus Obligat Imi Pbi modernas Conscripti demande quo Reproducto de pretensionibus fundi quibuscunq ex obligat Possessione emicant Devolutione sive Separatione aut vel Dependentijs Criminalibus inquirat Investiget Inquirens expediat Juramenta si quesitas postulaverit exigat Solutionem Summarum cui et ui quando provenerit etiam in Una Exemplari mis Durnat Regno annotat Judicium Resolvat Satisfactionem omnimodam per quem Competerit prestando sententiet Partisq in Omnibus et singulis pretensionibus mihi mitacta et Irresoluta Salinquendo pro exigentia legis justitiae Honor Dei et Ecclesiae Documentorum finaliter Decidat Dijudicat et moderetur Cui juxta Decisionis Pbi Patere et Judicatum petit sub pena Rmi illo in Rmo Condmio super Pbi Contravenire Publicanda Debeant pro quo Condmio Rmo Pbus quos voluimus

otre

et negotium proponerent cum potestate Dti Cti formandi Requisitos Acto-
tus adutandi adutandos ut sub rigore quo supra Comparerent ex
praemissum alias Decreto cum praemissis suis se explanantes
ad Bona in Actu Contenta condescendit Juxta condescendendo Se
Dictionem suam fundavit qua fundata Jurisdictionem Dti ad In
bendo Comparitionem suo Coram officio autamare Intimavit qu
autamati et quia Mus Franciscus Rzanowski et Ludovica de M
sexpresse Juriam Conjugibus Tributis Brevis Cujus Actis et Ad
et quia Conti in assistentia sui Mariti mei pti Mus Ludov
Uminski Venatore Parnaviens Dti et Actis et Francisca de
sexpresse Dti et quia Conti in assia Mariti pti Comparen
teneri Pro utraq satisfacere Decreto Executivo in puncto Injuncte ad
tationis quos voluerint et quos negotium proposcerint ac etiam Sen
Mos Uminskie Conjuges in puncto Institutionis Termini et Ad
tus pro Tuo presens Condonis ex vi Dum Executivi pmu
beneficij requisitos formandi Arbitratus idq in instanti ab
tur quoniam in Satisfactionem Sententiae Officij Sui advo
tiones tam pro Deponendo Testimonio ac testes quam in
ujusmodi negotio ex pte Mconum Uminskich coram Mus Rzano
reputuntur Comparitio ad mentem communem Bonum est Ind
proinde satisfactionem hoc in puncto pro adimplata Declar
patibus experiri mandat in experimento tmis Tuis Plur
Adinventis in Causa prosequi Jubet in precautionem au
gendo se Regulae Dan executivi Pto utraq ad Compon
tionem Contractus obligati Sortium Bonorum Uminino No
tis stringit idq instantanee Sequitur Pars satisfaciens
sententiae Officij Sui Contractum unius ejusq Ejentiae pro
Manibus in Lpso Die 18 Mcy Junij 1784 Conscriptis et
mibus Ptium Secum Disceptary et amicorum Suggestis
Actis Tribus Dobrinery in Lpso sub tempus Positionis Actor
Conium Dobrinery Feria 6ta pd Octavas Festi Sti Corporis
Christi Dni cui Anno per Pto utraq approbati ipsius
met Inscriptionem Obligati Coram eisq Actis Acta Eorq
robrata per Meum Ludovicum Uminski Venatorem Parnav
ob Stanislai filium cum ob Mcam Manamam Dilationis
praeceps Sortium Bonum Uminino Nogallis Rzyzno et Piszcz

235

et Trauiscam de Rosaszewskie od Mcnum Ignatij Rosaszewskij Pinerne Dobrinen et Anne Leszczynska Conjugum Filiam canonę Sortium Dominam adviталitiales in rem et Personas Mcnd Ludovice Myszczynska od Mci Stanislai Myszczynskij via Palatini Lauvainen et Theresiae Piminska Conjugum Filiae primi odi Dni Joannis Zglinicki PLR Zchi ad Jdens voti Mci Francisci Roznowski Tribuni Brestr Cujavie od MM Constantini Roznowski Papiestr Bydgostien aum olim Mca Helena Niemirowska procreati Filij Contis Inviem Conjuncm super Sortis suprascripti Bonorum Umiesino Nogatki Leszczyn Pizzae in Summa Octo Millium Florenj Polon Contractu suprauen Constituta et quię Mcnd Roznowska in Summa Sex Millium Florenj Polon Dotalitiali ex Bonis Chaszewo pro Justicia et restanj Summa Duor Millium florenj Pol ad Complementum Totalis Summae in Obligatonem premissar sortium per Mcnum Roznowski ad Solvendum Cassumpti recognida reponuntur Ideo Satis fuisse Sententiae Judicij Sui arbitratus negotium inducre mandat in indubitatae negotij Controversijs Finem et quię Mcnum Roznowskich bonificationem adaucta nem inseminatitiarum Utriusq Pauis in majori quantitate nunc existenj quam circa Capessitam Obligat Possessionem recipiendam Petenj Satisfactionem pro Restauranda ac novitcr extructis et reparand Adijficijs adinveniendam ejusdem in resarcimentum Damni per non Correspondentiam Proventuum a Summa in Obligatione expositi per Diminutionem latitudinis Sortium ultra circa Conscriptionem Contractus per Mcnd Uminskie enarrand et in existentia Subdit fundo amesonum Circa Conscriptionem Contractus Verbaliter per recitat et per se in Bona Fiducia suscepti quasi modo Causati Satisfactionem adinveniendam concludenj Inventarium Status Sortium Eandem in prejudicium sui per Mcnd Uminskie consenti recusat et Idem in abesse explicare eog Jonet Solvnem Enunciatim a Summa Duorum Millium flor Pol per Mcnum Roznowski ad Complementum Totius Obligationis adnumerare Spunsa Contractu Processus ad Judicem Terrj Elbingj per MM Rosaszewskie matitud expensa haud

pro

posse solvere Demandari dicens et urgens Jam vero Meor Umin
skich pro Deperditis Inseminationibus pro Desolatis aedificij
pro angarisatis et profugari Causatis subditis fundi stante
Possessione obligatis Meorum Roznowskich Compensationem
Decernendam Inferens Inductis exauditis siquidem Inventarium Sta
tus Sortium eanumque per Ptes Conscriptis et Subscriptis non esse
Conscriptis per easque Ptes agnoscitur qua propter Offm
Praesens suspensa resolutione Causae praesens ac Regris pre
tensionum per Ptes ad se abinvicem formatis Conscriptis ad
Revisionem Status Sortium Bonor Umieninio cum Ptibus
ac Vicinis Se Se Contulit qua peracta Revisione in Majorem
Rei veritatem ac Sufficiens Plurium elucidationem praetensionum
necessariam esse Inquisitionem tam in probationem quam reprobationem
idque praevijs Interrogationijs Conscribendae et Sibi abin
vicem Communicandis praevioque testium Regestro Connotan
do ac Subscribendo educendam Censet idque instantanee
additur Mlis Judlis ad praestandum Juratum super Incom
ruptionem Testium praestiterunt hocce Juramentum Ut
Meus Roznowski quam Meus Uminski suis et Contum
Suarum nominibus post quod praestitis Juratum Testes Indu
cant Inquisitionem suam pari numero Testium educant Te
stes Induxerunt et Inquisitiones Suas pari numero Testium
videlicet Tribus Testibus eduxerunt ad quarum Inquisi
tionem Offm praesens accessit quibus lectis et per om
Circumstantias examinatis resolvendo Suspensionem superius
factis quando quidem aeque Inquisitiones L Josephum fundo annexum n
ex angarisatione nimia Mei Roznowski venerunt ex Defectu
pue maleque gestae economicae primitus tributis per
Roznowski uno Anno adoribus ad Sustentationem in
quam se non Conseminatis suis agris dedisse et post Impo
tatis Inseminationem per Meum Roznowski ad Colligendo
frumenta Se Se revertisse et post Consumptionem Collecti
Frumentorum pro auxilio in tribuendis Adoribus ad
Roznowski advenisse et ob renitentiam M Roznowski
Obligatis Possessoris ad Meum Uminski pro lucrandis
Adoribus Iter fecisse sed a Suo haerede nihil quidpiam
lucratum esse Ibique Spatio Duarum Septimanarum
commorasse et post reversum ab haerede aufugisse in

256

Suam Contem duxisse Loan Franciam per Mum Roznowski
ex profugavone anduit in profugatione Maritum habere apud
Ternfabrum pro Inquilina locat et Especiam a Mo Roznowski
percipere per Tempus non misi Bachanalinum ad Festa
Solemnia Paschae ex eadem Capella labores exercere et Circa
Festa Paschalia interveniente ejus Vinculo Amoris cum
Mediastino de Bonis Cgurzelice misimut cum eodem Mediastino
aufugisse Dein Loan Mariamam in aula obsequia apud
Mum Roznowski obeunt cum Operario apud Meum Rozno
wski non misi Tridiuo laborare Facta conspinio cum Sui Fratre Loo
Joanne in Minoremitate existere misimut Fugae Se Dedisse
se et Mum Roznowski nonulla Inventaria post eosdem cuspe
gos Derelicta rehabuisse explicand nullamq Causam profu
gationis Mo Roznowski Deducunt quocirca hor m Passu
ab objecta profugatione Causata Meus Roznowski emendat
liber pronuntiatur quo Sputat miseminationes et reparationem sive
Desolatum Edificiorum quorumcum Inquisitione sua Coram Officio edu
cta miseminationes non misi in agris Cmetonalibus in pte non
tamen de Integro per Mum Roznowski adamit esse Detegund
reparationem Edificiorum in Pta ac Arboribus in fundo per Mum
Uminski heredem rebus in pte per Mum Roznowski suo Stu
dio et Sumptu conducta fuit eluidand ideo Officium presens ob im
possibilem evictionem de quantitate et qualitate adamit miseri
nationum in agris Cmetonalis imputat Decernit Judm qua
tenus Idem Meus Roznowski comprobet qualitatem et quanti
tatem earum adamit miseminationum ne non expensar Regio
conscripto et subscripto specificat et moderanimi Judicij Sui per
rect Realitatem idque instanti et additur Mis Judicis ad
prestandum Juramentum Praestitit Idem Meus Roznowski
super Quendo Sulcos Hiemales Siliginis iam verna
lis miseminationis super Sulcos Tocendos Jtem Hiemales
prestitit quo attento Juramento taxando quemq Sulcum Hyema
lem Siliginis Hyemalis Jugeri unum grossos Quindecim Pol
Vernalis vero miseminationis sulcum unum Hyemalem Stuno
pro utroq miseminationibus adamitis pro Curia evicit Summam
ex taxa evenire Secundum Pol pro reali agnovit et eandem
solvendo seu Detinendam Indigitat interea pro estimo per eundem

Meum

Mum Roznowski edificia ac reparata habita Pno relide m' fund
Lignorum per Mum Uminski et per Mum Roznowski m' eadem
edificia imposita ac etiam nonullorum more solito reparari De
bita et non reparata summam non nisi Centum Florenos Polon
adjudicat et pro reali agnovit pro quotam quadraginta Floren
Polon pro adornibus varij generis Corethonum quinq m' Juva
men Dati Leo Joseph tum quotam novemdecem Floren Pol
num quindecim Polon ejus Leo Joseph accommodati Dein Pa
tam Nonaginta Octo Florenos Insonum Septem Denariorum Vigi
ti Polon m' Pauperiem Contributionis Fumalis pro binis an
nis Anno presenti ad exactum Pri Anno presenti exhibit ex
Quitatibus liquidatam denq quotam Triginta Octo Pol pro
exquisitionem ac vindicationem Subsidium fundi ante ejus Po
sessionem profugorum et nunc m' fundo existens ad extremum
m' tuitionem Causarum Mei Uminski quotam Triginta octo
Pol Polon erogati has omnes quotas requisito suo m' Offici
reposito specificati et Comprobati pro legalibus agnovit qua
quidq Summas supra agnitis m' unum junctis efficient plures gen
Viginti Tres Floren Insos Viginti Duos Denarios Vigint
Polon pro Re Mei Roznowski solvendas arbitratus quantum
attinet Addratum Mei Uminski primitus ad fidem Floren
Floren pro Solutione provisionis a Summa Duorum Millium
Florenorum Polon ad Complementum Totius Summae per Mum
Roznowski non adnumerati Institit nunc per Pno Mei Umin
ski pro Pno presenti Condmo Institit suum ad Offm De
venit et Lucri provisio a Supposito Summa Veluti non adnume
rata per Tractum Sexennalis Possessionis a Meo Roznowski
prout Mei Uminski Sensitanda certitur sed quia Mgnus
Roznowski per Factas Missas cum Meum Uminski ex
re ignorantiae Status Certitudo Bonor nunc esse Possessionis
Obligati subjecti quasi circa Conscriptionem Contractus per
Meum Uminski Tuum Subsidii Juvaminosorum premeditum
per se non nisi unum rehabuisse et non Juvaminosum ut
fert et hac ex Circumstantia Detrimentum m' proventuum
Summae ejus passum esse expunit et non solum a Totali Su
ma Venire a Summa Duorum Millium m' obligationem effectu
liter

237

esposita habere possibilem enarrad et Impossibilem Solucionem
provisionis a summa non adnumerata explicat eq m'bus te m
Corroboracionem sue Illacionis et explicationi juramentum prestare
offert et Illum Uminski hic in Passu ad Dandam explicacionem
Stringendum Urget iam vero Illus Uminski premissis Illacionibus
Illi Roznowski petitis Inficiatus et m'cessionalacionem Sui aneau
premissorum Illatorum Juratum adimplere nititur quo Circa
Offr presens etiam ex motivo fundi Illacionem per Illum Do
Znowski de Imensis pondentior proventus supracenpto modo
Causati Querit quatenus Illus Uminski evadat m'ecum
Juste Rothau quia circa initum Contractum non tres sub
Ditos Juramentos m'ecum Sorte Existens enarravit et pro per
rigendo ad Inventarium Declaravit verum prout unus erad
eunte extase fatebatur amplioresq proventus ultra m'Pau
Do Visibiles non Clarificavit DEO et Sancte JESU Christi
et Passione ipso m'Juramento adjuvare et ad dict Illis Judicis
Ad Rothsam prestitit Jde Illus Uminski hoc Juratum
rotha supracenpta per Offm suum Ipsi Deprompta quo
attento Juramento Jde Illus Uminski hic m'punctis pro
libero Declaratur iam vero pro visionem a Summa Duorum
Millium Florenorum Polonorum ad Obligacionem per Illum Roznowski
Adnumeratam pro Sca Armis videlicet Tractum Possessionis
Sui Roznowski aured per quinq a centum Computando efficior
Secundum Jus Polonorum Illum Uminski Juste Competere
Debere Sententiat nihilominus m' Sublacionem Condemnacionem
binarium primae Dei Vigesima Septima Mensis Aprilis
Anno Elapso attenui Dei 22 Mensis Februarii Anno presenti
ex Instantia Illi Ludovici Uminski super Illis Roznowskie
Pendibus m' Judicij Terrestri Polonorum respectu non Solucionis Summae
Duorum Millium Jus Polonorum cum provisione proveniente pre-
nam Dupliciem Quatuordecem Grossorum Polonorum pro Illi
Uminski solvendam Intimat porro Idem Illus Roznowski res
nenullas post Subditos Antiquos rehabere ut prote Lo ad
Mariannam Josephum Uminski Juguum vero Subditum
Arationi cum Semi et Currum extradat Jde m' Instanti decimo
quinto primae Decembris Anni hunc pro Bove iam Illustra

a Josepho aucpto tum quotam Tnuim Aureor huncq pro Va
per cunct Josephum Dorclidt et post Saginaonem D. voendsa
tum quotam Triginta Flt Pold pro Vaca pro expediendis
ptijs sibi mutata Juaminosa post Rothlabnum Deulid
nigq Quotam Sex Flt Polone ex Majori Quota Octo Decem
Flt Pold pt Joan Filipowa pro Vaca aucpt et epis
Joanni et Filio Mariana aufugis exolvi Debiti ultim
quotam Duodecem Flor Pold Jam L Mariamne aucpt
exoluti Inquinibus nunc suo Coram Officio duct et per
Mum Roznowski non abnegat Detuli pro Legalibus ag
sit et casq m unum Jungendo quotam efficiens Centum
Viginti Sex Florenos Pold Mro Ludovico Uminski tan
quam pmpietario Domino adjudicat quibus itaq li
Dato et agnitis Ptibus pro pmetensionibus supra expens
Summis Detuncat Summis et Manis Mro Uminski
a Mro Roznowski adjudicat restantem Summam
tum quinquaginta Tnuim Florenos Tnuim Denar
num Duor Pold pro Re M Roznowski Solvendam arb
tratur Duenndo Statuit quatenus Ile M Uminski pmemi
quotam 153 Florenos Possor 8 Denariorum 2 Pold m et p
Vigilia Festi Nativitatis Sancti Joannis Baptist m
presens Ventura Coram Officio et Actis Exec Florens id
subpena Bmis m Causa Contravendionis circa Offic
Jure funerei Publicanei Mro Roznowski exolvad. mu
Insistendo Inscriptionem Obligat supra de Actis Lenorat
tuit quatenus Mri Uminscy Longev m exemplationem Scri
Suae Summam Sex Millium Flt Pold Mro Roznowsk
propriam epis Mris Roznowskim pmeria pridene Secu
te ac mi Bonis mundis et liberis bcalidne pro Tno et su
nigore Quo supra exolvand M Mrem Roznowscy Post Solu
nem recensite Summae de Bonis Obligat m una Sessio
na Condescendand Decreti Presentis Vigore
Mathias Stanczewski Camerarius Terrae Palatinatus Plocens
Offm Brusens Curiae Capitis Plocens ad Relationem Dni Joannis Ro
walewski Decretum Pondus Intravenpti Bonorum m Terris nominand
Ptis m Praecavend per Offm Amplis Dnm Plocens Prolatis manuq
Officij propria subscripti remittendum ad acticand Actis pmemor
dum suscpt In Cenore Sequestrationis Orbi epus Deri circa Acta
In Curia Plocens Sabbo pt Dnm Conversionis Sancti Pauli Aplj proxima
Die 29 m Januarij Ao 1791

71

456

258

Carolus in Bońkowo Sękowski Subjudex Trnis et Comissarius Civiliter bellicus Terrae Zawskrzensis per Partes infrascriptas inscriptus Superarbiter.

Quamvis ex mente Inscriptionis Compromissorialis in Causa differentiae Granitierum inter Bona Chromakowo adpresens Mci Francisci Bońkowski Pocillatoris Terrae Zawskrzens. hereditt ex una, et Poniatowo Illmis Mci Andreae in Zamoysc Ordinati Zamoyski Supremi Excancellarii Regni Ordinis Aquillae Regiis, itaq. Albae hereditt ex altera Partibus vertens, ac ex ultimaria in Eisdem Bonis Die Decima Nona Mensis Septembris Anno fluens inter Easdem Partes per Judicium suum Compromissoriale una cum Mcis Arbitris à Partibus suprascriptis locatis in Ordine Delineationis Mappae ac aliarum Occurentiarum facta Trnus ex attacta limitatione in Diem hodiernam nempe 14tam Mensis et Anni praesens ad disjudicandam Causam praesens coincidit, cum tamen ex re nive tectorum Agrorum et frigidae Aurae resolutio Causae ejusdem nullatenus subsequi valet, ideo Trnum Eumdem pro Die hodierna incidens ad captatum tempus praevijs tamen literis Innotescensorialibus Trnum ejusdem Compromissi praefingendum per Judicium suum edendis determinans cum Omni Inscriptionis Compromissorialis ac Limitationis Rigore et Vigore Prorogat, limitat, et differt conservando Trnum Partibus eisdem talem qualem adpresens habuerunt, paratum peremptorium. Datum in Bonis Bońkowo Die 14ta Mensis 9bris 1791. Ao.

Carolus Sękowski Subjudex Trnis Zawskrzensis per Partes inscriptus Superarbiter

Officium praesens Cronse Capricale Ploanse ad Oblationem Gsi Thomae Kraiewski Prorogationem infrascriptam Actus Compromissorialis Inter Ptes infraexplanandas agitandae per JM Superarbitrum factam Manuq. eius Subscriptam

454

reproducen ad Acticanae Actisq. praesentibus Ingrossanae
suscepit in tenore Sequen. (Inserat.) Originale
Eiusq. Prorogationis circa Acta praesen. est relictum.

In Cro Plocensi Idq. sub Celebratione Judicior. feria
3tia post festum Sancti Martini Pontificis Venerand.
proxa. Scilicet Die 15ta Mensis Novembris Anno Do-
mini 1791.

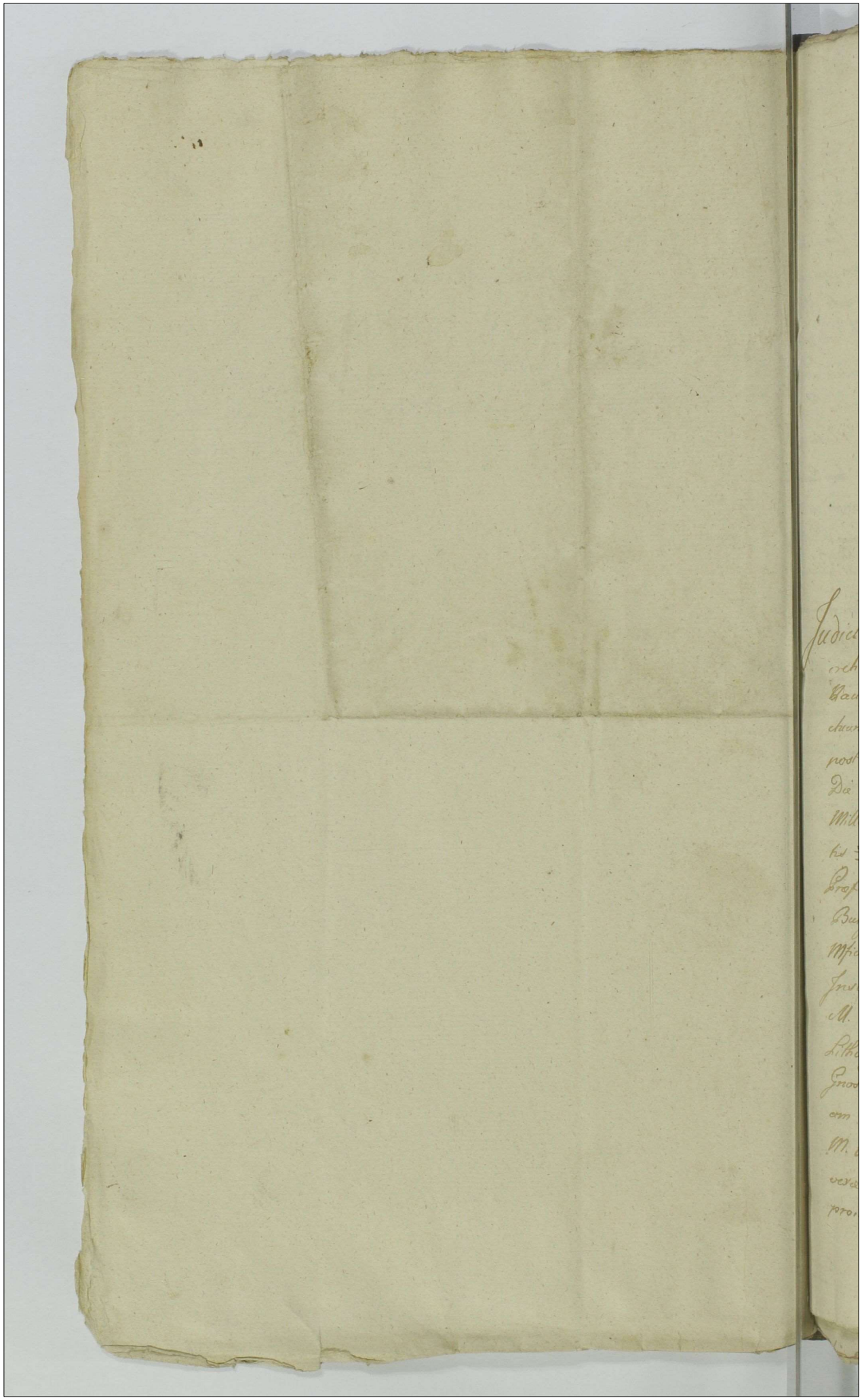

Actum in Płońsko feria quinta postridie festi Commemorationis Fidelium Defunctorum Scilicet Die Tertia Mensis Novembris Anno Domini 1791 Idq in Trno ex limitatione Incidenti In praesentia Mcor ac Gnosorum Andreae Olszewski Camerarij Trris Zarocimensis Chrisostomi Zieliński Vice Regentis Trris Plocensis Leonis Rudowski necnon Mlis Regni Gnalis Providi Bartholomaei Jarkiewicz de Socymino Authi et Jurati Actum praesentem Acclamantis et Eidem adstantis.

Judicium Terrestre Plocense Subiudicatus robore Decreti Trris Plocen de Actu Ejus in Raciąż Actum in Raciąż in Trris Communibus Tribus Plocensibus Districtuum Raciąsiensis simul et Plonscensis fia quinta post festa Solennia Sacri Pentecosten proxima Scilicet Die Decima Sexta Mensis Junij Anno Domini Millesimo Septingentesimo Nonagesimo Primo Celebratis = Inter M Josephum Ubysz in Exercitu Regni Praefectum Actorem pltes Gsum Josephum Krassowski Burgrabium Crensem Varsaviensem itidem Actorem per Mficum Theodorum Sokolnicki Tribunidam Plocensem Inscrum Plentem Mcum Josephum Cygler olim M. Francisci Cygler Referendariae Magni Ducatus Lithvaniae Notarij filium Citatum et Actorem pltes Gnosum Antonium Sławęcki Indicentem pltes quoniam Mcus Josephus Cygler cum suo Termino Con M. Ubysz et Gnosum Krassowski ratione Indebitae vexae Instituto ad hanc Causam Connexe concurrit proinde Mcum Ubysz et Gnosum Krassowski ad

Inscribendam Comparitionem vi ejusdem Termini
qua Citatos stringit Judm eosdemq Mcum Ubysz
et Gnosum Krassowski Citatos Se Se declarantes
satisfecisse adinvenit, et partibus Judicium experiri
mandat. In experimento Adcitationes ex parte Mfici
Josephi Ubysz in Exercitu Regni Praefecti tum Gnosi
Krassowski Burgrabij Crensis Varsaviensis Contra
Mcum Josephum Cygler olim Mfici Francisci Cygler
Referendariae Magni Ducatus Lithvaniae Notarij
Filium et e converso ejusdem Mfici Cygler tam Contra
Mcum Ubysz quam Gnosum Krassowski suum ad
Judm editas decidendo Controversijs earumq Partium
et quidem Mfici Ubysz ac Gnosi Krassowski Burgra-
bij Crensis Varsaviensis dandam Judicialem remon-
strationem ex gesta executoria per olim Mficum Fran-
ciscum Cygler Moderni Adcitati Parentem respectu
Summarum rerum Mobilium variarum Scriptorum
et Documentorum morte olim Perillustris Admodum
Reverendi Josephi Andreae Nawęcki Canonici Varsavi-
ensis derelictorum in deposito Parentis Citati qua
Executoris existentium exposcenq in Casu non remon-
strationis solutionem, Summarum restitutionem
rerum Mobilium ac Documentorum fatis olim
Perillustris Rdmi Nawęcki derelictorum Succes-
sores respicientium quasi disiectorum Concluden-
tium iam vero Mfici Josephi Cygler Referendariae
Magni Ducatus Lithvaniae Notaridae Actoris sistendo
se se circa Testamentum olim Perillustris Rndmi
Andreae Nawęcki Canonici Varsaviensis post fata
Cujus Nullam Successionem ad sui Parentem
vi executoriae deventam esse allegantis remonstra-
toque testamento ejusdem olim Perillustris Rndmi

Nawęcki

Sławęcki varias dispositiones et Summas Successoribus suis applicatas in se Continenti Attentis et quietationibus ab eisq Successoribus obliquidationem exposcentis exindeq incompetentem Actionem eisdem Successoribus agnoscenq petentis exauditis et prolixe factis quoniam Causa pstens non postremae obliquidationis circa Numerosas transactiones utrum etiam et legata per Executorem ac sunt sopita cognitioni subsunt suo in Judicio in tam arcto tempore promovetur proinde necessariam esse Condescensionem ad Oppidum Płońsk Judicij Sui aut Gnosorum Camerariorum Terrestrium Plocensium in et pro feria Secunda post festum Nativitatis Beatissimae Virginis Mariae idest prodie Duodecima Mensis Septembris Anno pstenti Incidenti conducendor adinvenit, quod Judicium sive Officium Camerariale unius duorumve absentia non obstante mutuo partium sumptu condescensurum ante omnia repositionem documentorum tam Communicatorum quam posterius conquisitorum Causam pstentem evincentium demandabit, quibus repositis documentis Successionem post fata olim Perillustris Rndsmi Andreae Sławęcki Canonici Varsaviensis tam in Summis paratis quam et rebus mobilibus testamentaria Ejus dispositione specificatam obliquidabit, dubia quaevis discutiet et utrum executio testamentariae dispositionis remonstrabitur et acquietatum negotium probabitur poenas super quo Interest et iuste provenerit extendet, processum cognoscet, resolvet cassabit vel approbabit, bonificationem omnimodam Cui et a quo competierit praestandam sententiabit, partesque in omnibus et singulis praetensionibus nihil intactum relinquendo pro exigentia legis iustitiae Terminorum et Documentor finaliter decidet disiudicabit et moderabitur Cujus decisioni

Partes parere et Judicatum pati sub pœna banitionis Illo
in Trno Condescensionis super Parte Contraveniente
publicanda debebunt. Iuita pœna Septem Marcarum Polon.
Parti per Partem Compensanda Judicio suo totidem ab
Utraque parte solvenda, pro quo Condescensionis Trno
Mficus Cygler Gnosum Joannem seu Alterius nominis
Kozminiski uti circa agonem vitæ olim Mfici Francisci
Cygler præsentanei Actoris Parentis existentem ac etiam
steriliter decedentis tum quos voluerit et negotium pro-
sequi adcitet adcitati sub rigore quo supra comparere
tenebuntur Decreti præsentis vigore tumq virtute limitati-
onis Actus Condnlis hic in Oppido Płońsko per Judm
suum factæ ad Actaq Crensia Plocensia Feria Secunda
post festum S. Michaelis Archangeli Ꝓxima scilicet
Die Tertia Mensis Octobris Anno labenti per Obla-
tam porrectæ ad hocce Oppidum Płonsk Condescendit
Jurisdictionem suam Officiosam præcustodito prius pace
et securitate publica per vocem suprascri Mlis promul-
gata fundavit, qua fundata Partes ad Inscribendam
Comparitionem acclamare demandavit, quo in Trno
Acclamatorio Partibus et quidem Gso Josepho Krassowski
Burgrabio Crensi Varsaviensi Actore et Citato prlter
Mfico Josepho Cygler Notarida Referendariæ Magni
Ducatus Lithoaniæ Citato et Actore prlter Gnoso
Antonio Kozminski Sacræ Regiæ Maltis Secreto-
rio Adcitato prlter licet quidem Mcus Josephus
Ubysz Præfectus in Exercitu Regni Citatus atq
Gnosi Felix Burgrabius Crensis Varsaviensis
et Petrus fratres Inter se Germani Rzechowscy
ad Actoratum Mfici Cygler Adcitati Comparitio-
nem non Inscribunt, cum tamen Summario
processu nempe trinis Condemnationibus pri-
ma quidem die quarta Mensis Julij Altera die Tertia

Mensis

Mensis Octobris utrisq Anno 1785to tertia deniq
die Nona Mensis Januarij Anno 1786to omnibus
in Terminis Communibus Tribus Nurensibus in
Ostrow ex pte eiusq Mfici Cygler hac in Causa obten
tis et publicatis plenarie convicti esse deducuntur pro
inde Judm Condle non obstante Contumacia eorumq
Mci Ubysz et Gnosorum Ruchowskich Attenta Con
victione per Decretum Trre Vissogrodien die 17ma
Mensis Aprilis Anno 1787 inter modernas partes
prolatum pro plenaria agnita Partibus Comparen
tibus negotium introducere mandat, in introductione
negotij teneri partes Comparentes documenta sua
in Judicio Trri Vissogrodiensi prijs Summarijs sibi abin
vicem Communita reponere tum quoq distincta do
cumenta per Gnosos Adamum et Josephum Zielezni
ckie fratres Germanos olim Laurentij Filios cum olim
Gnosa Petronella Sławęcka primi olim Gsi Andreae
Czapski secundi voti ejusq olim Gnosi Laurentij
Zieleznicki Consorte cum Secundario Marito procreatos
olim vero Perillustris Rndmi Josephi Andreae Sławęcki
Canonici Varsavien Praepositi Grodnensis, Sororinos et
ex qua alios Consuccessores ab olim Perillustri Rdmo
Ignatio Petro Minaszewicz Canonico Varsaviensi
Utriusq Juris Doctore atq ab olim Mfico Francisco
Cygler Judicior Sacrae Regiae Maltis Referendariatum
Magni Ducatus Lithvaniae Notario Moderni Com
parentis Mfici Josephi Cygler Parente testamenta
riae dispositionis olim Perillustris Rndmi Andreae
Sławęcki Canonici Varsavien Executoribus ad qui
datationem Autham Coram Actis Crensibus Varsa
viensibus feria tertia nostridie festi Sanctorum
Fabiani et Sebastiani Martyrum Anno 1757mo

recognitam receptas pro quibus Per Mcum Cygler Idem
Mcus Krassowski Juris Cessionarij a Gnis Zieleznickie
Quaesitor pro Trno praesentis Condescensionis Convenitur
eumque Mcum Krassowski comportare idque ininstanti
et quoniam Idem Mcus Krassowski documenta sua
circa Decretum Judicij Trnis Vissogrodiensis feria Tertia
post festum S. Michaelis Archangeli nempe die tertia
Mensis Octobris Anno 1786to Inter Easdem Partes
prolatum praevia Comprobatione Juratoria Commu-
nicata Jam quoque Mficus Cygler non modo Docu-
menta sua circa Id Decretum Parti Communicata
verum et alia post Decretum Communicationis
Conquisita Summario Conscripto et subscripto Cespe-
cificata in Judicio suo Condrli reposuerunt Jam quoque
Mcus Krassowski nulla Documenta a Gnosis
Zieleznickie per se recepta contestatur idcirco Compo-
bent Idem Mfici Krassowski et Cygler et quidem
Mcus Krassowski ea rotha quia nulla documenta
ad Causam praesentem spectantia a Gnosis Zielezni-
ckie recepit nulla tenusque eadem Comportare valet
Jam quoque Mcus Cygler prout Documenta ultra
Communicata reposita circa Communicationem
Documentorum non habuit sed eadem post Commu-
nicationem posteriori tempore conquisivit praesti-
terunt haecce Juramenta rothis superius descriptis
quibus Juramentis Attentis satisfecisse Eosdem
Mficos Krassowski et Cygler Sententiae Judicij
Sui adinvenit Causamque praesentem ulterius prose-
qui Jubet in prosecutione Controversijs Partium
inductis exauditis quando quidem Judicio suo Conde-
scensoriali ex Communicatis et repositis per Partes
documentis plenimode probatum est Perillustrem

Rndmum

Rndmum Josephum Andream Sławecki Canonicum Varsaviensem
Praepositum Grodnensem testamento ultimae Voluntatis
Varsaviae die Duodecima Mensis Novembris 1742do Anno
cum electione pro Executoribus eiusdem testamenti Perillustris
Rndmi Ignatij Minaszewicz Canonici Varsaviensis et Mfici
Francisci Cygler Judiciorum Referendarialium Magni
Ducatus Lithvaniae et Consistorij Varsaviensis Notarij
iam vero pro Tutore suis Consanguineis fine non per-
missionis perficiendae per Executores testamenti eisdem
Consanguineis Iniuriae conditi Codicillo quinque subsequen-
tibus suppleto Manibus tam Testatoris quam Executorum
et Amicorum subscripto per Sedemque Ordinariam Posnaniensem
die 29. Mensis Decembris Anno hocce cum Ingrossa-
tione ejus in Acta Approbatis praeter varias Summas
in funebrales expensas suffragium suae animae ac Paren-
tum suorum tum pia legata ac in pacificationem deservitae
Meredis Inservientibus ac alijs dispositas Summas
scorsivas infraspecificatas utpote Mficae Catharinae Czapska
Sororinae suae protunc Virgini Innuptae expost Mfici Ad-
alberti Antonij Ubysz Venatoridae Plocensis Consorti
praetibati Mfici Josephi Ubysz Exercituum Regni Praefecti
Citati nunc disparentis Matri in vim dotis Octo Millium
Florenorum Polonicalium Mficae Apoloniae seu Mariannae
Czapska primi protunc Gnosi Alberti Jarosław expost
secundi voti Gnosi Michaelis Krassowski Conti Sororinae suae
praetibati Mfici Josephi Aloysij Krassowski Modemi Actoris
et Citati Matri quatuor Millium Florenorum Polonicalium
Mficae quoque Petronellae seu Joannae de Sławeckie protunc
Mfici Alberti Lasocki Pocillatoris Terrae Dobrinensis
Consorti Mille Florenorum Polonicalium dein Mficae Mariannae
seu Apoloniae Czapska Gnosi Mathaei Lempicki Consorti
Sororinae suae praeter Summam quatuor Millium Quingentorum
Florenorum Polonicalium apud Mcum Josephum Paprocki

Tribunum Stęzicen. in bonis Rudzyce haerentem per Testatorem eidem Mfico Lempicki in ordine vindicationis eiusdem Summae cum omni Jure cessam Summam duor. Millium florenor. Polon. Codicillo tertio ac distinctam Summam Mille florenor. Polon. in sustentationem vitae et educationem liberorum eius Codicillo quarto tum Cuiqui Executori per Quadringentos florenos Polon. bonificanq. labores Standos ad extremum Gnosis Zielenickim Sororinis Suis restantes pecunias ac reliquum substantiae suae legasse et disposuisse, pdictam Gsam Mariannam Czapska Gnosi Alberti Jarosław Contem olim Altedicti Perillustris Rndmi Josephi Andreae Sławęcki Canci Varsaviensis Praepositi Grodnensis Sororinam de Summa quatuor Millium florenorum Polon. testamento suprafati Perillris Rndmi Sławęcki Tibi applicata de Manibus Perillris Rndmi Ignatij Minaszewicz Canonici Varsavien. Praepositi Brochovien. et Gnosi Francisci Cygler Judicior. Sacrae Regiae Mattis Referendarialium Magni Ducatus Lithuaniae et Consistorij Varsaviensis Notarij testamento Ultimae Voluntatis ptibati Perillustris Rdmi Josephi Andreae Sławęcki Canonici Varsaviensis Constitutorum Executorum levata et in bonis Pustelnik pria per Mcum Franciscum Ordynice Siemiaszko Pincernam Latoryen. in rem suprasene Mfica Mariannae de Czapskie Jarosławowa actu eodem quo quietatio Intercessit rmita Inscriptione locata, Actis Crensibus Varsavien. fra Secunda in Crno festi Sanctor. Trium Regum 1743tio Anno eosdem Executores quietasse, Famatos Sebestianum Szperlinski et Annam Balicka Conges Memoratae Gnosae Apolloniae de Czapskie Gnosi Mathaei Lempicki Conti Summam Trium Millium florenor. Polon. testamento seu Codicillo Illius per olim Perillrem Rndmum Josephum

Andream

Andream Sławęcki Canonicum Varsaviensem Avunculum assigna-
tam per supraseros Executores ejusmodi testamenti realiter
/ testante quietatione coram Officio Consulari Civitatis Anti-
quae Varsaviae die eadem qua Inscriptio mita extat in
personas toties dictorum Executorum per Pallegatam Gsam
de Czapskie Lempicka subsecuta / exolutam in domo qui
lapidea Varsaviae Sitta Actis ejusdem Officij Sabbatho post
festum Sanctorum Trium Regum Anno eorum expendenda
provisione Annua inscripsisse, Perillustrem Rndmum
Antonium Ostrowski Coadjutorem et Custodem Varsaviensem
olim Perillustris Rndmi Josephi Andreae Sławęcki Canonici
Varsaviensis Praepositi Grodnensis Mae Catharinae Czapska
Avunculi Gmi consanguineum et per Eunem Perillustrem
Rndmum Sławęcki testamento supra de Actu exarato
assignatum Protectorem cum Mfico Adalberto Antonio
Ubysz Venatorida Plocensi Intercisam Nuptialem Varsa-
viae die 18vo Mensis Februarij Anno hocce Intuitu non
solum Mfice Catharinae Czapska Virginis Innuptae in sociam
vitae elocationis verum etiam et in vim dotis Summae Octo
Millium florenor Polon ab Executoribus testamentariae dispo-
sitionis olim Perillustris Rndmi Sławęcki levatae et in
deposito existentis eiusque Virgini assignationis inivisse
et Actis Crensibus Varsaviensibus fra Sexta post Dominicam
Sexagesimae Anno eorum approbasse, Summam quoque
assignatam Octo Millium florenor Polonicalium per Eunem
Mum Ubysz Praefactae Mfice Catharinae Czapska Consorti
suae Utmae in bonis Niedarzyn hisce Actis feria tertia
post Dnicam Quinquagesimae 1743tio Anno locatam
esse, praecensitam Meam Joannam de Sławęckie olim
Mfici Adalberti Lasocki Pocillatoris Terrae Dobrinen
Relictam Contem Viduam de Summa Mille florenor
Polon testamento olim Perillris Rndmi Sławęcki Cano-
nici Varsaviensis Sibi legata et disposita per Perillum
Rdmum Ignatium Minaszewicz Canonicum Varsaviensem

et Mficum Franciscum Cygler moderni Comparentis
Parentem testamento Ultimae dispositionis olim
Perillustris Rndssmi Sławęcki Executores actualiter
soluta et enumerata superius expressos executores
Actis Eisdem fra quarta in Vigilia festi Sancti Jacobi
Apostoli Anno hocce quietasse dein Infideles Jacobum
et Michaelem Moskowicze olim Infidelis Moszko Michło-
wicz Filios Judaeos Jaworowien Summam Trecentorum
Viginti florenor Polon per olim Perillrem Rndssmum
Josephum Andream Sławęcki Canum Varsaviensem
in residuo pro scapha vulgo Galar ab eorum olim Infideles
Moszko Ipsor Parente empta debitam Decreto Consistorij
Judicij Varsavien die Decima tertia Mensis Novembris
Anno hocce inter eosdem Judaeos ab una et Perillustrem
Rndssmum Minaszewicz Canum Varsavien et Mcum
Franciscum Cygler testamentariae dispositionis
olim Perillris Rndssmi Sławęcki Executores parte
ab altero lato adiudicatam de Manibus horumce
Executorum enarrante quietatione coram Actis Consi-
storij Ejusdem ac die hac qua Decretum solutionis
pmemoratae Summae emanatum intercessit in personas
Altius expressorum Executorum per altedictos Judaeos
levasse, Famatum Joannem Markowski Incolam
Varsaviensem Summam Centum Octuaginta florenor
Polon mortificando processum ad Judm Officij Consistorij
Varsavien respectu solutionis Summae Octingentorum
Sexaginta florenor Polon vigore Contractus
Certi Inter se ab una et Perillustrem Rndssmum
Sławęcki Initi in residuo debitae ac aliar rerum
Institutum atq quasvis ptensiones de Manibus
Perillustris Rdmi Ignatij Minaszewicz et Mfici Franci-
sci Cygler testamenti olim Perillustris Rndmi
Sławęcki Executorum edisserente quietatione Coram

Actis

Actis Consistorij Varsaviensis die Decima quarta Mensis Januarij 1744to Anno subscripta percepisse, Nlem Albertum Gronkowski Gsi Francisci Wroblicki Proventuum bonor Illustris Mfici Castellani Cracoviensis hereditariorum Notarij nrae Ejusdem Principatus Sui Summam Octodecim Aureorum Hungaricalium per olim Perillrem Rndsmum Josephum Andream Sławęcki Canonicum Varsaviensem Praepositum Grodnen. pro Illo tempore bonor pdicti Illustris Mfici Castellani Cracovien. Commissarium a pfato Gnoso Wroblicki Contractam Decreto Judicij Consistorij Varsavien. die Vigesima quarta Mensis Julij Anno hocce inter Mentionatum Gsum Wroblicki ab una et executores testamenti olim Perillustris Rndsmi Sławęcki parte ab altera prolato ab Eisdem Executoribus adiudicatam (obloquente quietatione coram Actis Consistorij Varsaviensis die eadem qua Decretum emanatum est recognita) de Manibus pbatorum Executorum levasse, deniq hosce Executores Summas infraseras binas primam duorum Millium florenor Polonicalium diversis temporibus et adpsens alteram vero Decodecim Aureor Hungaricalium per saepe mentionatum olim Perillrem Rndsmum Sławęcki in oppignorationem Certar rerum ad Scriptum Manuale Infideli Wola Lewkowicz datam ad rationem restantis Summae ac Substantiae olim Perillustris Rdssimi Josephi Andreae Sławęcki supra de Actu Connotata dispositione testamentaria Gnosis Zieleznickim legatas et applicatas Gsis Adamo et Josepho Zieleznickim olim Gnosi Laurentij Zieleznicki cum olim Gnosa Petronella Sławęcka primi olim Gnosi Andreae Czapski secundi Voti olim ejusdem Gnosi Laurentij Zieleznicki in secundo thoro procreatis filijs olim vero Perillustris Rndsmi Josephi Andreae Sławęcki Canonici Varsaviensis Sororinis realiter exolvisse et res oppignoratas dictante quietatione Coram Actis Crensibus Varsavien. feria quarta Ipso Die festi Beatissimae Virginis Mariae ad Nivas 1750mo Anno per Altius dictos Gnosos Zieleznickie in rem Executorum tam de supraseris Summis quam rebus inita extradidisse, hosce Gsos Zieleznickie de Summa restanti Quadringentor Nonaginta Septem

florenor Polon. pro Calculo ac verificatione expensar ac rerum
alijs Concessoribus extraditar de substantia tota olim
Perillustris Rndmi Nawęcki provenienti sibi persoluta
tum de rebus ac documentis in eadem quietatione specifi-
catis, ob realem pfatae Summae exolutionem et actualem
rerum et Documentorum in residuo extraditionem. toties
Memoratum Perillustrem Rndmum Ignatium Minaszewicz
Cancum Varsaviensem et Mcum Franciscum Cygler Judici-
orum Sacrae Regiae Maltis Referendarialium Magni Duca-
tus Lithvaniae Notarium testamentariae dispositionis olim
Perillustris Rndmi Josephi Andreae Nawęcki Canonici
Varsavien. Executores nihil sibi suisq Successoribus quidquam
Juris et ptensionis reservando ptensiones quasvis habitas
tollendo coram Actis Crensibus Varsavien. fra tertia pridie
festi Sanctorum Fabiani et Sebastiani Martyrum 1757m
Anni quietasse, post expirium Triginta Trium Annorum
modo primum nulla pcedente tam per Antecessores Mficor
Ubysz et Krassowski quam per Ipsosmet respectu prae-
tensae per Eos successionis post olim Perillustrem Rndmum
Josephum Andream Nawęcki Cancum Varsavien. per
superius expressos Mcos Ubysz et Krassowski Mcum Jose-
phum Cygler pro Judicijs Trrbus Nuren. in Ostrow Celebran.
respectu remonstrationis ubinam Summae Notabiles res
Mobiles Inventaria Scripta et Documenta morte olim
Perillris Rndmi Nawęcki derelicta in testamento expres-
sa et olim Mco Francisco Cygler quae Executori eiusdem
testamenti ac si data conversa extiterint in casu non remonstra-
tionis et documentis non probationis iniungenae restitutionis
earunde Summar rerum Mobilium atq Inventariar et docu-
mentorum solutionis Summae Septem Millium florenor
Polon. ex eodem testamento olim Gnosam Apoloniam
de Czapskie Lempicka Amittam suam steriliter decessam
respicientis in Actores devolutae inhaerendo eidem testa-
mento edocente relatione editae Cittnis coram Actis

Crens

Crensibus Camenecen. die Duodecima Mensis Junij 1784to
Anno per Mlm Providum Andream Marika de Villa Konary
Authum et Juratum recognita concitatum esse et in eisq
Judicijs Tribus Nuren. in Ostrow Celebratis Decretum die
quinta Mensis Julij Anno hocce demandatae Parti utriq
adcitationis praefati Perillustris Andmi Ignatij Minaszewicz
si vivere decesserit Successorum Ejus, post agnitionem Mfica
Ubysz Competentiae Actoratus liberam Gso Krassowski in Ul-
teriori tractu praesentis Causae sufficientiorem probationem reser-
vando cum praecensito Mfico Josepho Cygler procuratum extitisse
Gsum autem Krassowski cessionem Summae quarunq tum rerum
in testamento toties dicti olim Perillustris Andmi Sławecki
Canonici Varsavien. supra de Actu specificatis expressorum
olim superius dictis Gsis Adamo et Josepho Zieleznickim
dispositae a Gsis Petro et Andrea Zieleznickie olim Adami
filijs suo et Gsi Andreae Zieleznicki olim Josephi filij fratris
Patruelis nomine in primam Sui Coram Actis Crensibus
Liven. die Vigesima quarta Mensis Julij Anno eorq unitam
acquisivisse, insequentibus vero eisq Judicijs Tribus Nuren.
in Ostrow die quarta Mensis Julij 1785to Anno agitatis
post Agnitam Decreto demandatae adcitationis satisfactionem
ac iniunctam Partibus principaliter agentibus nempe
Mcis Ubysz Krassowski atq Cygler necnon Successoribus
Perillustris Andmi Ignatij Minaszewicz Canonici Varsavien.
Communicationem Documentorum Gsos Felicem et Petrum
Rzechowskie pro hisce Judicijs Adcitatos per saepefatum
Mcum Josephum Cygler bonitos esse, Conservando Trnum
Partibus Comparendi peremptorium expost in praemissis
Judicijs ibiq Condemnationes binas primam die tertia
Mensis Octobris Anno eorq in lucro Ulterioris super
eisq Gsis Rzechowskie in Causa Comportationis Docu-
mentorum dandaeq omnimodae explicationis Secunda
quoq die Nona Mensis Januarij 1786to Anno in lucro
Ultimariae fortis finalis ac inditae faciendae executionis

tam super eisdem Gnosis Rzechowskie quam super Mcis
Ubysz et Krassowski in puncto Communicationis Docu-
mentorum memoratum Mcum Josephum Cygler Modernum
Citatum et Actorem obtinuisse vacantibus protunc Judicijs
Trbus Nurensis in Judicijs Trbus Vissogrodiensis die Vigesima
Septima Mensis Junij 1786to Anno Mcum Josephum
Cygler per Mcos Ubysz et Krassowski condemnatum esse
Mcum autem Cygler contra sepius nominatos Mcos
Ubysz ac Krassowski Manifestationem Coram Actis
Cronsibus Vissogrodiensibus die Secunda Mensis Octobris
Anno hocce respectu Condemnationis non edita sibi
per Mlem Citatione in Judicijs Trbus Vissogrodiensibus
indebite obtentionis intulisse, deniq Decretum praestiti
per Mcos Ubysz Krassowski atq Cygler super realem
Comportationem omnium Documentorum Causam praesentem
suffragantium Juramenti ac demandatae in sequenti Judi-
ciorum Cadentia in Virtute resolutionis Consilij perma-
nentis Successoribus olim Perillustris Rndmi Ignatij
Minaszewicz documento sua in hacce Cadentia Compor-
tari offerentibus satisfactionis Decreto Communi-
cationis Documentorum die tertia Mensis Octobris
1786to Anno Inter hasce Partes emanatum esse Gsum
vero Mathaeum Nowowieski Burgrabium Crensem Lomzensem
nomine Mfici Josephi Cygler in virtute Plentiae agentem
providendo omnimodae Integritati fortunae Principalis
Sui referendo se ad nexum legis de praescriptionibus vexa-
xisque Causis sancitae de nullitate cujusdam processus
ac Decretorum favore Successorum Stacyecianorum subse-
cutorum vexam puram in se praeferentium Lomzae in
Curia Regia die Sexta Mensis Novembris Anno Eodem
querulasse Insuper Decreta trina primum tam
expleti per Successores olim Perillustris Rndmi Ignatij
Minaszewicz Canonici Varsaviensis super realem

Comportationem Documentorum Juramenti quam
adinventi Competentis Actoris eiusq Gnosi Krassowski
atq decisae Parti Actoreae nempe Mfico Ubysz et Gnoso
Krassowski Adeitationis Succorum Gnosarum Mariannae
de Czapskie Lempicka et Petronellae itiq de Czapskie
Lasocka Pocillatoridissae Dobrinen saepe memorati olim
Perillustris Rndmi Josephi Andreae Stawecki Canonici
Varsavien Sororinarum die Decima Septima Mensis
Aprilis 1787 Anno alterum quoq iniunctae Mco Ubysz
et Gso Krassowski probationis sterilitatis dictae Mficae
Lempicka die Decima Nona Mensis Junij Anno hoc
tertium autem determinatae impossibilis sortionis Judicati
ante subsequendam Decreto Anteactae Cadentiae satisfacti-
onem die Secunda Mensis Octobris Anno eoq omnia Inter
suprascros Maum Ubysz ac Gsum Krassowski ab una
et Maum Josephum Cygler ac Succores olim Perillris Rndmi
Ignatij Minaszewicz Canonici Varsavien tum Gnosium
Antonium Kozminski atq Maum Ignatium Lasocki Camera-
rium Trrem Vissogrodiensem ad Actoratum Mfici Ubysz
et Gnosi Krassowski Adeitatum in eisq Judicijs Terrestribus
Vissogrodien prolata Intercessisse, Maum Josephum Cygler
contra toties specificatos Mcos Ubysz et Kiasowski de
iniusta recessione a prosecutione Ulteriori praesentis Causae
uti vexatoriae post tot emanata Decreta tum Irrogandis
respectu indebitae vexae poenis Coram Actis Crensibus
Vissogrodien die Undecima Mensis Octobris 1788vo Anno
Manifestatum esse penultimum vacantibus protunc
Judicijs Trrbus Vissogrodien post obitum Mfici Nalkowski
Notarij Trris et Crensis Vissogrodien Alteram Condemna-
tionem in Judicijs Trrbus Plocz in Raciaz die Vigesima
Septima Mensis Octobris Anno 1790mo Maum Ubysz
et Gnosum Krassowski super Mco Josepho Cygler pre-
termissa Successorum olim Perillustris Rndmi Ignatij

Minaszewicz et Mfici Ignatij Lasocki Camerarij Terrestris
Vissogrodiensis adcitatione obtinuisse Mficum vero
Josephum Cygler de Nullitate ac Cassatione Condemna-
tionum in Judicijs Trrbus tam Vissogrodien quam Plocz
in Raciąz super Se per Attestatos Mcum Ubysz ac Gsum
Krasowski in Causa pure vexatoria obtentam tum Pro-
gandis poenis Coram Actis Trrbus Plocz in Raciąz
die Decima Sexta Mensis Junij Anno Curren querelam
interposuisse et relationem editae pro Judicijs Terrestribus
Plocz Citationis ad Cassandas Condemnationes Servien
Coram hisce Actis eodem Actu approbasse in sequentibus
vero Judicijs Trrbus Plocz in Raciąz die eadem ac Anno
Decretum Iniunctae ad Oppidum Płońsko Condescensionis
in ordine disiudicationis mentionatae Causae Terminis
utrarumque Partium sibi abinvicem editis comprehensae
cum demandata Gnosi Joannis seu Alterius Nominis
Kozminski ac eorum quos negotium poposcerit per
Mcum Cygler pro eodem Condescensionis Trno Adcitati-
one Inter Mcum Ubysz et Gsum Krassowski ab una
et Mcum Josephum Cygler parte ab altera latum interces-
sisse per saepius nominatos Mcum Cygler Gsum Antonium
Kozminski Sacrae Regiae Mattis Secretarium Intuitu per-
sonalis Comparitionis et testimonij dati Juratoriae Com-
probationis, Gsos autem Felicem Burgrabium Crensem
Varsavien et Petrum Rzechowskie respectu Comportati-
onis Omnium Documentorum atq explicationis Mfici
Ubysz et G. Krasowski decernendaeque poenalitatis
in sublationem processus Attestantibus Relationibus
editarum pro eodem Condescensionis Termino Citati-
onum per MRG Providum Antonium Skowronski Authum
et Juratum coram Actis Crensibus Varsaviensibus
die Decima Nona Mensis Julij Anno Currenti
recognitis, tum Mcos Josephum Ubysz et eiusdem

nominis Krasowski Burgrabium Crensem Varsaviensem
intuitu Comportationis Documentorum Scripturarum
hartarum in Numero Viginti Septem et signanter Certa
Complanationis inter olim Gsum Cynkowski abuna et
Perillustrem Andmum Sławecki parte ab altera injtae
debitum quoddam in se Continentis nunc obligationis
seu hartae super Summam Duorum Millium Nongin-
gentorum Triginta duorum florenorum Polon ab olim Nobili
Hermson dicto Perillustri Andmo Sławecki debitam Servi-
entis tum Documentorum gltem omnium in quietatione
per Gnosos Zielezniczke in prnas Executorum recognita
expressorum decernendaeq poenalitatis pro indebita vexa
ac in sublationem processus enarrantibus Relationibus
editarum Citationum per MM Providos Albertum Suwirski
et Antonium Skowroński Authos et Juratos Coram
Actis Crensibus tam Varsaviensibus die Decima Nona Mensis
Julij quam Plocensibus in Mława die Duodecima
Mensis Augusti Anno praesenti relatis omnes pro Trno
Condescensionis in Oppido Płońsku agitandae convenisse
et in eorum Trno Condescensionis in hocce Oppido Płońsku
die Duodecima Mensis Septembris Anno praesenti Inter
modernas Partes agitatae extensis pro Contraventione
Sententiae Judicij Condnlis in puncto non repositionis
Documentorum tam Summario Comprehensorum medi-
ante Juratoria Comprobatione Communicatorum quam
inpost Conquisitorum super Mfico Ubysz atq Gnoso
Krasowski poenis Actum eiusdem Condescensionis
ad diem hodiernam limitatum et ad Acta Crensia Plocz
die tertia Mensis Octobris Anno Currenti modo
Oblatae porrectum extitisse Mcum Josephum Cygler
Judiciorum Sacrae Regiae Mattis Referendarialium
Magni Ducatus Lithuaniae et Consistorij Varsaviensis

445

Notaridam per praememoratos Mcum Josephum Ubysz
Exercituum Regni Praefectum et Gnosum eiusdem nominis
Krasowski Burgrabium Crensem Varsavien pro Moder-
no Condescensionis Termino ex limitatione Incidenti
respectu dandae remonstrationis ex gesta per olim
Mficum Franciscum Cygler Citati et Actoris Parentem
executoria intuitu Summarum rerum Mobilium Scriptorum
et Documentorum morte olim Perillustris Rndmi Stawzcki
derelictorum in casu non remonstrationis solutionis
earumque Summarum ac restitutionis rerum extendendae pe-
nalitatis in sublationem processus dictante Relatione
editae Citationis per MRGProvidum Joannem Sobecki
de Sokolniki Authum et Juratum coram Actis Crensibus
Vissogrodien die Decima Nona Mensis Octobris Anno
Currenti recognita conventum esse, taliterque Modernam
Causam in Judicijs Tribus primo Nuren expost
Vissogrodien dein Plocensibus ab Anno 1784to
ad diem hodiernam prosecutam esse, proinde Judm
Condrle attentis praemissis documentis et signanter Ultima-
rijs quietationibus superius de Actu exaratis per
Gnosos Zieleznickie Mfici Krasowski modemi Actoris
Jurisdatorum Parentes in rem eiusque olim Perillus
Rndmi Ignatij Minaszewicz Canonici Varsaviensis
et olim Mfici Francisci Cygler Referendariae Ma-
gni Ducatus Lithuaniae et Consistorij Varsavien
Notarij Comparentis Mfici Cygler Parentis testa-
mentariae dispositionis eiusdem olim Perillustris
Rndmi Andreae Stawzcki Canonici Varsaviensis
Executorum de Summis restantibus ac rebus totaque
substantia Mobili in residuo extanti edocente tenore
Ultimariae quietationis post subsecutam Inter
Consuccessores eiusque olim Perillustris Rndmi Stawzcki

plenariam pro Calculo et verificatione obliquida-
tionem pstitamque satisfactionem recognitis nulla
querimonia tam per eosdem Gnosos Zieleznickie
quietatorios ac Jurisdatores Mfici Krassowski aliumq
quemvis Consuccessorem ad diem hodiernam reclamatis
tum quoque animadversa omnimoda ad Nexum eiusq
dispositionis Perillustris Nawęcki Cuiq eius Succes-
sori obloquentibus superius exaratis transactioni-
bus satisfactione non posse Eosq Mcum Krassowski
Comparentem Citatum et Actorem atq Mcum Josephum
Ubysz Contumacialiter se sistentem ad Successionem
plibati olim Perillustris Rndmi Nawęcki uti de
Integro acquietatam pacificatam tam vi Juris Succes-
sivi quam quesiti recurrere arbitratur quinimo Eosq
Mcos Krassowski et Ubysz intuitu ejusq Successionis
incompetenter agere declarat et a quavis Impetitione
intuitu ejusq Successionis Eunq Mficum Cygler
pretermissis Successoribus olim Perillustris Rndsmi
Ignatij Minaszewicz testamentariae dispositionis
totius dicti Perillustris Rdsmi Andreae Nawęcki
itidem Executoris et dispositionem Ejus unacum olim
Mco Cygler attestantibus documentis superius ex-
pressis exequentis indebite processu inquietatum
liberum pronuntiat, processum quemvis ex parte
eorunq Mficorum Krassowski et Ubysz super Mco
Cygler utpote Condemnationes binas primam in
Judicijs Trbus Vissogrodien die Vigesima Septima
Mensis Junij Anno 1786to alteram in Judicijs
Trbus Plocen in Raciąz die Vigesima Septima
Mensis Octobris Anno 1790mo hac in Causa uti
acquietata obtentas sine poenis Cassat, ratione vero

Causa eiusdem acquietatae in Varijs Subsellijs utpote Nurensi Vissogrodiensi ac Trri Plocensi resuscitationis et processu Eundem Mcum Cygler aggravationis Nominatos Mcos Krassowski et Ubysz penales debere esse declarat decernendo quatenus Jidem Mfici Krassowski et Ubysz vadium Capitaneale Simplex Mco Cygler in et pro feria Secunda post festum Sanctissimae et Individuae Trinitatis Anno futuro Ventura Coram Officio et Actis Crensibus Plocz sub poena baonis in Casu Contraventionis circa Maonem in Sbicz faciendz publicanz solvant et realiter enumerent Nihilominus In sublationem superius exaratarum Condemnationum trinarum et quia binarum super solismet Gnosis Rzechowskie Jidem Gnosi Rzechowskij pro quaq eadem Condemnatione per poenam Duplicem quatuordecem Marcarum Polonz tertia quoque tam super eisdz Gnosis Rzechowskie quam Mficis Krassowski et Ubysz hac in Causa obtentarum Jidem Gnosi Rzechowscy et Mci Krassowski ac Ubysz poenam Duplicem quatuordecem Marcar Polonz Mfico Cygler pro Termino et coram Actis ac sub rigore quo supra exolvant Decreti Praesentis Vigore Movit Mcus Krassowski ad Judicia Tribunalitia Regni Petricoviensia admissa

Antonius Woznicki Subjudex Trni Plus Plocensis

249

Officium praesens Crense Capitulo Plocense ad Oblationem Gnosi Thomae Kraciewski Decretum Condrle infrascriptum in Oppido Ploriskio inter Ptes introcontentas per Judm Trrc Plocense Subiudicatus prolatum reproducentis ad Acticanae Actis ij Jfen Ingrossandum suscepit in tenore sequenti (Inserat) Originale Eiusdem Decri circa Acta praesentia est relictum.

In Crc Plocensi feria quarta postridie festi Sanctae Luciae Virginis et Martyris Scilicet Die 14ta Mensis Decembris Anno Dni 1791mo

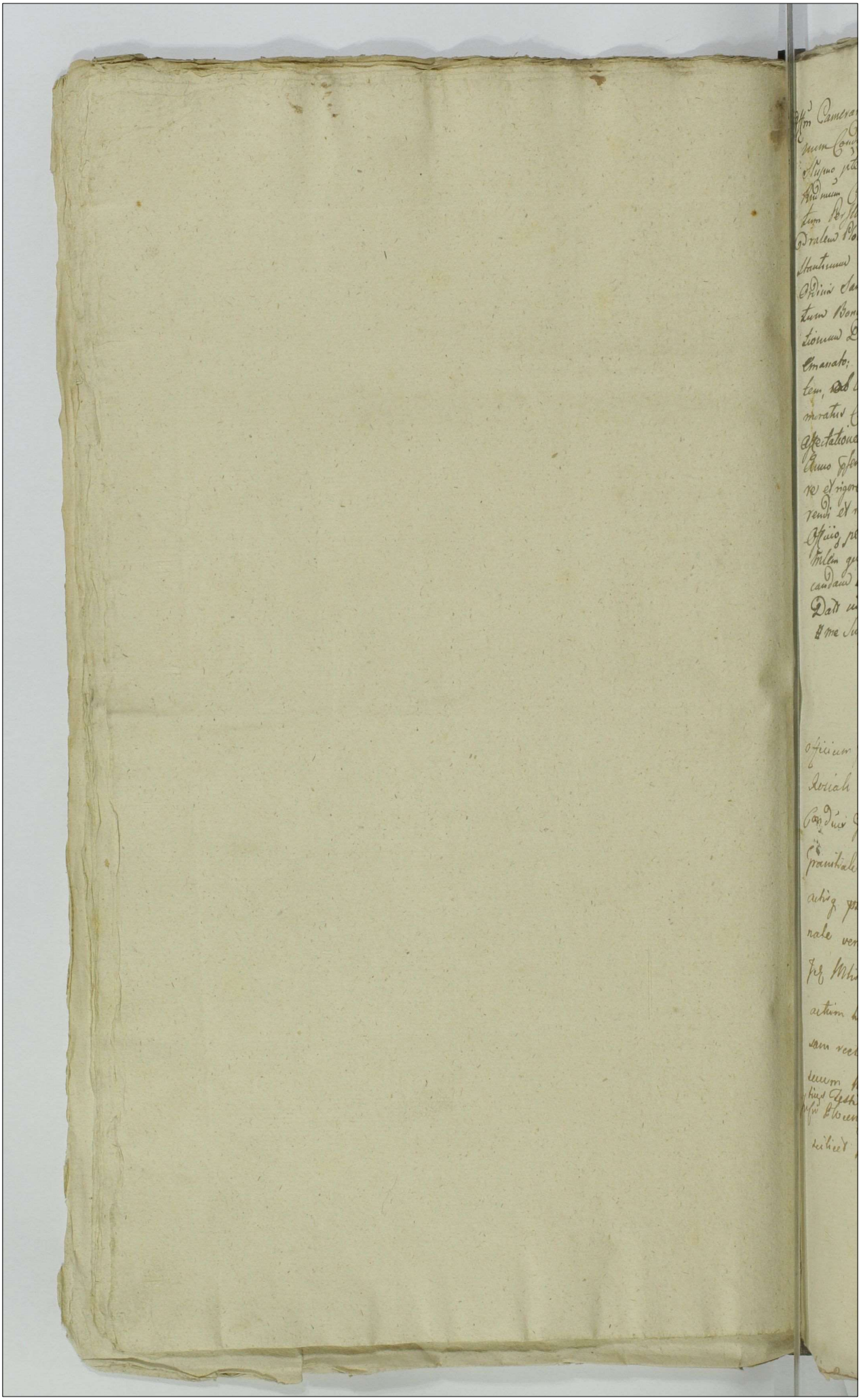

73 250 449

Offm Cameralatus Granitiale Plus Ploc. in prasubscriptum Termi-
num Comitij Granitialis inter Bona Celsanowo abuna tum
Stupno pte alterâ, ex Decreto Trii Ploc. inter Illmum et
Rmum Capitulum Cathedrale Ploc. Bonor Celsanowo hered.
tum Nobilem Rudnum Franciscum Matowiesski Archidiaconum Cathe-
dralem Ploc. Eorumq. Bonor Defensorem, tum Nobilem Rudnum Con-
stantinum Wolicki Canonicum Premonstratens. Conventus Ploc. moniales
Ordinis Sancti Norberti Prepositum totumq. predictum Monialium Conven-
tum Bonor Stupno haeredissas et possessores Trâ Tertiâ pd Dñi Roga-
tionum Die Jubilei Vigesima Prima Mensis Maij Anno Presenti in Pdcto
Emanato: Die Vigesima Nona Mensis et Anni adscens Terrentium Jnciden-
tem, ad legalitates Jus nullo modo expedire valens, ne Partibus lesprae-
meratus Comitis Jnnus evanescere videatur, Equidem ad terminum ad
affectationem Partis Originaliter actoreae ad Dñi Diem
Mensis Octobris in
Anno presenti venturum, Cum Omni Debiti superius de actu Expuncti robo-
re et rigore, prorogat et differt. Conservando Partibus, tum adibatis Jnnum Compa-
rendi et respondendi illorum Jure Cerum Jtus Summarie Plus Ploc. vel Jus
Officij, peremptorium. Quam Quidem prorogationem, in loco Differentiae pe-
tentem quam vis in Scriptis Duor Nobilium pmulgandam, Partibus notifi-
candam et ad acta methodo Stylo pertractandam Comet, in Quor fidem
Dati in Bonlowo Die Vigesima Septima Mensis Augusti 1791.
Et me Subscribo.
Stanislaus Schowski Tribunus et Camerarius Granitialis Plus Ploc.

Officium pens Trey Capitt Ploc. ad oblationem M. et G. Boardi Joachimi
Josiah de Strzeszewo Magnia authi et Jurati Prorogationem actus
Comitis Granitialis inter Bona in festivis exarandam per officium Cameralale
Granitiale facti manu Ejus propria subscriptam reprodacens ad actionem
actis pres Jngrossiare tu recepit in Tenore Sequen/inserag/origi-
nale vero Ejus de Prorogatione circa acta archivum et hic sublimi
fide Mihi Scribe in hoc controverso Eorum Bonorq. Dñi hastenus
actum hunc precedens Actum Comitis ad Diem in Prorogatione Expres-
sam reclamasse Scribeq. Notificasse de quo Ejus Relatio habitis
semem Mr. Antonio Grzybowski et Joanne Wawrzyniewicz pter Eviden-
tiam Testimonium ibi adhibitis
Posti Ploc. Trâ 3 post die Festi Decolationis Sancti Joannis Baptistae
celebrati Die 30 Mensis Augusti a Dñi 791.

480

Prorogatio actus Condnis
Granitialis Inter Bona
Stupno et Celianowo
per Offm Campestre
Facta 1791

A.GR.SR.

~~Ego~~ Infrascriptus per Gsos Antonium Patruum et Josephum filiastrum Rudowskie suis et Contum Suar Nominibus ab Una tum Gsos Mathiam Dobrski et Antonium Gizenski Suis et Contum Ipsis Suar nnibus Denique meum Andream Dobrski Notarium Crenę Srenenę Terrae Zawskrzenę Actis Judicij Tnis Plocenę in Raciąz Die Quarta menę Februarij Ao 1786 Inscriptus Superarbiter Robore Suprafatae Inscriptionis tum Dcen Judicij Tnis Plocenę in Raciąz Die Sexta menę Junij Anno 1789 Causam Inscriptione Compromissoriali Complexem post Subsecuta fata old mei Andreae Dobrski Notarij Crenę Srenenę et post adcitationem Ejus Succor Rursus ad ~~[illegible]~~ "me qua Superarbitrum remittentes ad Requisitionem Gsor Rudowskich Gratia Discussionis Causae Inscriptione Compromissoriali Comprehensae Executionisq Praerecensitae Inscriptionis ad Fundum ~~[illegible]~~ Cieciersk Me Condescendentium offero Diem 22dum Menę et Anni Currenę pro Termino Ejusdem Compromissi Determino de quo Mei adventu Partes Utrasq Obdestinandas volo et ~~[illegible]~~ hasq Meas Literas pro Certiori Partium quarum Interest ~~Noti~~ Notitia ad Acta modo Oblatae Porrigere Intimo ~~[illegible]~~ Dato ~~in Curia~~ In Krasniewo Die Prima Menę Septembris Anno Domini 1791.

Joannes Gumowski Judex Terrestris Pltus Plocenę per Partes Utrasq inscriptus Superarbiter mp

~~Die 24 July Anni Crenę 1786.~~

482

Officium praesens Crenae Capitis Plocensis ad Oblatio-
nem Gnosi Nicolai Mildroski Literas Innotes-
scentiales Infrascriptas Terminum Compromissi
~~Compromissi~~ ~~Condescensionis~~ ~~Ejus~~ mi ~~Bona~~ Partes inferius Specifica-
agitandae determinandae per Illm Superarbitrum
editas, Manuque ejusdem Illmi Mei Superarbitri
propria Subscriptas reproducendae ad Acticandae
Actisque praesentis ingrossandae Suscepit in tenore
Sequente (Inseratur) Orgle eorundem Literarum circa
Acta praesentis est relictum.

In Castro Plocensi ~~Sabbato~~ Feria quarta in Vigilia Festi
Nativitatis BOM ~~[illegible]~~ Scilicet Die 7 Mensis Septem-
bris Anno 1791

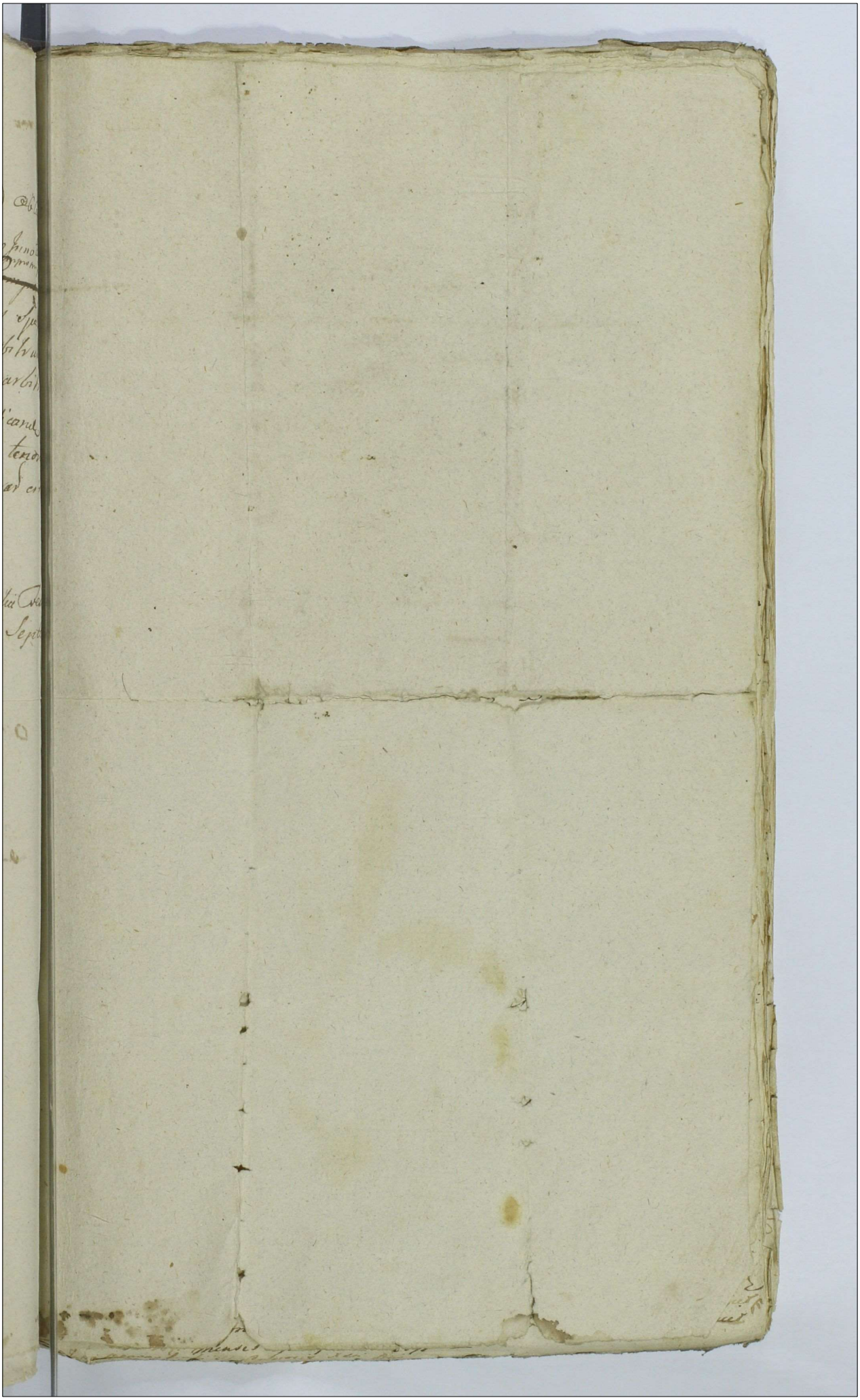



Actum in fundo Bonor Kruszenica Sędki et Włodki feria quarta in Vigilia Festi Sanctor Trium Regum Scilicet Die quinta Mensis Januarij Ano Dni Millesimo Septingentesimo Nonagesimo Primo

Coram Illmo Mco Petro Rudowski Camerario Trni et Commissario Civiliter Bellico Pltus Plocen Praesen Gsis Melchiore Mieczynski Burgr Norberto Kondracki Cis Plocen Petro Draminski tum Mli Regni Jsi Provido Leone Miecielski de Raciąż Authoro et Jurato Actum Praesen Acclaman et Eidem adstan Judicium Supraserum Camrli Trre Plocen Virtute Dcen Judicij Trns Plocen in Płonsko feria quinta post Festum Sancti Lucae Evangelistae proxima Scilicet Die 22 Mensis Octobris Anno Dni 1789 Inter Mcos Josephum Orlinski Praefectum Exercituum Regni et Annam Draminska Invicem Conges Pcellren Rndmum Antonium Canonicum Lateranen Praepositum Nasilscen et Gn Joannem Draminskie ab Una et Adm Rndum Josephum Czachorowski Comendarium Vierzbovien atq Gn Franciscum Czachorowski parte ab Altera Lati Necessaria est Condescensio Iterata ad fundum horumce Bonor Kruszenica Sędki et Włodki Judicij sui aut Gsor Camerarior Trium Plocen Captato Tempore Pria de Adventu sui Tempestive facienda Avisaone Mutuo Partium Sumptu Conducenae ad inventa Cui Judicio seu Officio Camrli Trni Plocen seu Uno Mco Judici aut Camerario Trni Plocen Conducendo Condescensuro de Disaratione Metar Ademptione fundor Damnis Violen

tis

Tenore Legitimae Inseratae Originali Episcopi Cessionis circa acta praesen est Relictum.

In Cro Plocen fra 6. spro die Festi Nattis S. Joannis Baptae videlicet Scilicet die 24 mensis Junij A.D. 1791mo

Violentiis Injuriis Cunctisq Prætensionibus Inquirendi
et Inquisiones Expediendi Juramenta pro Oportu
nitate Negotij et Calculum si Debebitur Excipiendi
Pœnas super quo Interesit Extendendi Bonificaones
cui et a quo Debebitur Demandandi Tmos Prefigendi
Rigores Annectendi Partesq in Omnibus et Singulis
Prætensionibus nihil intactum et Irresolutum
Relinquendo pro Exigentia Legis et Justitiæ fi
liter Decidendi Disjudicandi et moderandi Cujus
Judicij aut Officij Camrlis Decisioni Partes Parean
et Judicato Patiantur Idq sub Pœna Baonis Illo
in Tmo Condnis super Parte Contraveniens Publicand
est Injectum pro quo Condnis Tmo Partes quos
Negotium Poposcerit adcitare adcitandos sub Simili
Rigore Compareant et Judicatum Patiantur Intimatum
est in Tmo Eodem ad Bona in Actu Contenta Conde
scendit Illæq Jurisdictione sua Judiciali Voce Ap
ritoris Mrlis fundata Partes ut suo Compareant Judicio
Eiæ Mti acclamare mandavit quibus et quiæ
Mus Josepho Orlenski Præfecto Exercituum
Regni et Anna Draminska Congibus Actd per
Eundem maritum suo et Contis suæ nne Pltr Pnd
Rndmo Antonio Canonico Lateranen Præposito Nacil
scensi et Gso Joanne Draminski Actd per Eundem Gm
Draminski suo et Ejusdem Perillris Rndi Canonici Late
ranen nne pltr Illri adm Rndo Josepho Czachorow
Comendario Vierzbovien Citato pltr Judicium ob Sp
et Eodem decimen in Crno Solenni festo SS Trium R
ad Feriam Sextam Reclamata et in illaq Die feriæ Sextæ
assumpta

ob Spem Declarati adventus Gsi Francisci Czachorowski
nunc absens Jurisdictionem Suam ad Diem Sabbathi
proxime in Crno Incidens Mlti Reclamare mandavit ast
in illa Die post Reasumptam Jurisdictionem
Quoniam Jae Gsus Franciscus Czachorowski Dispa
ret et se Condemnare permittit proinde super Eodem
Gso Czachorowski Citato Disparens in Causa Decernendae
Poenalitatis pro Ademptione fundor et Attentatar
Violentiar Restitutionis Eorum fundor cum Dando
Calculo Judm Condemnationem Parti Actoris Obtinere Permisit
in lucro Extendendae Poenalitatis pro Contraventione
Decro ex quo praesens fundata Jurisdictio Ultimariae
fertis finalis et indilatae Executionis quam sub
Poena Baonis Decrevit et per Mlem Judicij sui
adstans per Judicium Deputatum haecce Poena
Baonis est Publicata cum Comparens vero Causa
praesens ad Tmum ex adcitaone Incidens est Suspensa

Petrus Rudowski Cameranus Terrestris
et Cuiliter Belticus Commissarius Pltus Plocensis

Officium praesens Crens Capitis Plocens ad ob actionem
Gni Josephi Zukowski Condemnationem infrascriptam ex
pte infra Specificat Super Pte infraexaranda in Tmo
Condnis Obtentam per Offm Cammrbo Terre Plocens
Subscriptam reproducens ad actionem actiones praesens Ingros
sanae Suscepit in tenore Sequens (Inseratur) Orgle
eius circa Acta est relictum.

In Cro Plocens idque Subcelebraone Judicior tra 5tae
post Dnicam Invocavit quadrlem pro Scilicet Die 17
Mensis Martij A.D. 1791

[illegible]
Tenore Sequens (Inseratur) Originale Ejusdem Cessionis circa acta praesens
est Relictum.
In Cro Plocens fra 6. pro die Festi Nattis S. Joannis Baptae videlicet
die 17 mensis Junij A.D. 1791mo

486

Condemnatio ex Parte Mis
Orlinskich et Draminskiej
super Jzo Czachorowski
in Jmo Condmo Polenta

1791.

Niżey na podpisie wyrażony Zeznaię tym Dokumentem mowę
bowy takiey wagi mieć chcę, iżbym przed Urzędami Authenty
cznemi był zeznany lub zaprzysiężony, iż tylko Plenipoten
cya Specyalna przed Aktami Ziemskiemi Płockiemi w dniu
wczorayszym do Actorata i Windykowania Summy Dwadzie
ścia Sześciu Tysięcy Złt Pol Skrypta Ręcznego z 5.go
Marca 1780go R.o w Warszawie danego i Aktami Grod
Warszawę zaprzysiężonemi a w Księgi Grod Płockie sprzedaży
Oblaty wciągniętym przez JO. Xięcia Michała Swiato
pełka Czetwertynskiego Starostę Suszyckę do oddania mi
z prowizyą po Sześć od Sta zapisana Zabezpieczoney na Oso
bie JWo Antoniego Sieradzkiego Chorążego Zawichostskiego Ord.
ru S.o Stanisława Kawalera dla pewney przyczyny zeznałem,
gdy iednak dostateczna za tęż Summę i prowizyą trzyletnią
oraz za proces w tym na Xięciu otrzymany od tegoż JW. Chora
zego stała mi się na dniu dzisieyszym Satysfakcya, ato przez
sposób przelewu Długu odemnie WPanu Gorskiemu należą
cego, i na Reszte Danem mi Rewersu, przeto pomieniona
Summę Dwadzieścia Sześć Tysięcy Złt Pol wraz z prowizyą
za Rok po Sześć a za dwa po Kontrawencyi po Siedem od
Sta rachować się winna niemniey z Całkowitym processu
obioto tego otrzymanym na Osobę JWo Sieradzkiego
Chorążego uchylaiąc, Moc Skryptu i Prowizyi, oraz obo
wiązki Debitorow, jakie tylko ich wypadły i wypaść mogą
na Onegoż Zupełnie Dewaw, Nic tego sobie i moim
Sukcessorom niezostawuiąc, ale wszelkie prawo, jakie mi
tylko służy, Onemuż Decan, Cessyą Wspakba w tym
Interesie na Całym moim Majątku w przypadku ja kiey
potrzeby i forum do odpowiedzenia Sądow Woiewodz
twa Płockiego Zapisuię. Co wszystko jako dobrey woli nastąpione
podpisem Ręki mojey stwierdzam. Działo się w Drobinie
dnia 21. Czerwca 1791go R.o

Actum Drobin Anno Quo ad Oblatum S. Matthei Apostoli Capitulo
manuale per M. Borkowski in meis JM. Swiatopełk Czetwertynski
Ordinis S. Stanislai Equitis supra Summam in transumpto fassam et sub
scriptam Reproductum ad Actorale Actorij Ordinis ingrossatum, Lucrego
Zenon Regnum / Inscriptus / Originali Copiae Copiam cum actis pleno
ex Relatione.

Actum Płock die 6.to Mensis Junij Anno Dni 1791mo

488

Cessya ręczna przez
Porębskiego JW. Sie
rakoskiemu uczyniona
1791. Dn

Actum in Fundo Bl Lemewe In a Curia Pro Dnea
Cend ecles Paschæ proxima subsec Dei Lunæ
Mensis May anno Dni 1791. In Presentia Prud Dnorum
Laurentii Thome Janhoeki nostræ Dmarchiæ ad hæc ad
actum spec congregat nec non Mri Rud Ghr Brandt
Valerii van Haeprecht de Woldwa Act actum spec
acclamatis et Edicto adstantes.

255

Jud in mo Fnd Flores Subgri dicatis substitute Dnch Judicij Fundi
Flores pro Bailliva Dni Communibus Die Vigesima Secunda
mensis Januarij anno spec Inter Hr Sigismundum Huwarth
Camerarium Dnd Flores Actorem Bl Lemewa Haenden et Jes
Joannem et Albertum Dochofwe Eard Partes Partem adversam
et Predictos ad Easdem Partes Generaliter Partem ab alteram
Cendemnationem ad Fundum dicti Bl Judicij Dni Fundi
Prd Camerarii Fundi Flores Injungendum Fundendi Limites Inter
Dict Subscript Judicium Predict Resolutionem ac Actum
Prad Determinatos Solutionem Die Vigesima quinta mensis
Septembris anno 1789 In Fundo Legitimi Bl Lemewa per
Juram Judicium Jemptorum Jeche. ex Regni Actis tam
Illustris mi Sigismundi Huwarth Camerarij Dnd et
Comitis Juris Scribatus Bellici Ptis Flores quam Jud Joannis
et Alberti Dochofwe ad Bona in acta Contenta Cendemnat
Dict Juris dicti Nuncupati in Pace et Tranquillitate Voce mihi
Jurato Contenti fundati atque fundata Partes ad Juramenta
Cempanti Dnem acclamare Ubi Judicij amicit ad Lecta acclam
Dicens Partibus et Juratis Illustri mo Sigismundo Huwarth
Jhr Camerario Dni et Comitis Juris Scribatus Bellici Pti
Flores Act et Judicium Alberti Fi Joannis et Alberti Do
chumbi Partibus Juratis Inter se Germani Act et Judicium Pti
Coram Judice Curiæ Compariens et Scam Judicis Centroversiæ
tem quam Partibus Centroversiæ Judicis Examinis Dn Jan
dem quendam Ede Parter Complanandum Juratis Inter se Consen
tiunt et Nunc Judicis ad Approbandum perficiendum
Curiat et Nunc Judicis ad Approbandum perficiendum
Partibus Cre Flores Die Vigesima tertia mensis Junij anno Dni et oblatum
Perfectum

Jn Fundo Legitimi

In Tenore Sequentis (Inseratur Complanatio) Proinde

Judicium approbata Eccae Complanatione Standum Eiusdem In omnibus Punctis Determinat, et Statuit Quatenus In satisfactionem Eiusdem Complanationi et quidem Gnus Albertus Zochowski Satisfaciendo Submissioni suae Coram actis Crcis Plocensis die Decima Secunda Mensis 9bris Anno 1788 facta Resignationem super Sortes In Bonis Lemiewo sitis Tum approbationem Transactionem ex Nexu Contractus Resignationis In Persona Jmci Hwarski Subsecutae In Rem Eiusdem Jmci Sigismundi Hwarski Camerarii Trium et Commissarii Civiliter Bellici Pltus Plocensis Inet pro Feria Secunda post Tm S. Joannis Baptistae In Anno praesenti Judicum idque sub Poena Bannis In Casu Contraventionis Circa Maiorem Faciem Publicanae Recognoscat. Jam quoque Summam Mille Quingentorum Septuaginta Quatuor florenorum et Grossorum viginti Septem solidorum sub una Cum Provisione pro Duobus Annis provenientem In Eccae Trnae et sub rigore Eccae ab Jmci Hwarski Levet. Jam autem Gnus Joannes Zochowski Summas et quidem Primam Mille Quadringentorum Septuaginta Quatuor florenorum Grossorum sex Pol. praevia Locatione pro Re Gnae Marianne de Podlechie Contis suae Jam autem Centum florenorum Pol. ex Summa Majori Trecentorum viginti Quatuor florenorum Grossorum viginti quinque et Solidorum Duorum per Complanationem Gnorum Zochowski Liquidata per Eumque vero Gnum Joannem Zochowski pro Praetensionibus Gnorum Alberti Zochowski ad solvendum pro Cultoditia provenientem ad Manus Eiusdem Gnorum Joannis Zochowski utrasque Summas una Cum Provisionibus pro Annis Duobus provenientem Coram actis Eiusdem Crcis Plocensis et sub rigore supra scripto ab Eccae Jmci Hwarski Levet ad Recognitionem vero Quietationis Gnae Mariannae de Podlechie Contem suam Statuat. Illustris vero Mus Hwarski Omissas Summas In Eccae Trnae Gnis Zochowskim sub rigore supra scripto et Coram actis Eiusdem Crcis Plocensis Exolvat DPV.

Antonius Woznicki Subjudex Tmi Pltus Plocensis

Jmć

256

Między Jaśnie Wielmożnym Zygmuntem Skwarskim Komi[illegible] Ziemskim Komissarzem Cyrkułu Woyskowym Woiewodztwa Płockiego ziednej a Jchę Panu Janem i Woyciechem Zochowskiemi Braćią między sobą Rodzonemi niegdy Jchę Państwa Woyciecha Zochowskiego i Katarzyny z Kowalskiey Małżonków Synami zdrugiey Strony postanowienie takowe Kommissyalne i nigdy nieważne postanowienie w niżey Opisanym sposobie Tey przyzawarciu Kontraktu Rezygnacyonalnego względem Części na Łonicwie między Jchę Panami Zochowskiemi ziednej a Jaśnie Wielmożnym Skwarskim zdrugiey Strony Długi Wspólnie tey części ciążące do zaspokoienia Jaśnie Wielmożnemu Skwarskiemu przez Jchę Panow Zochowskich Jurisdatorów przekazane y te na mocy Dekretu Konsystorzenowyalnego, w tychże Dobrach Łonicwie Sabatho post Dmam Pandictus Paschae Roku Tysiącznego Siedmsetnego Czterdziestego Dziewiątego Przez Sąd Ziemski Podlaskowski. Woiewodztwa Płockiego Terowanego a w Grodzie Płockim Dnia Dwudziestego Trzeciego Czerwca Roku tegoż oblatowanego przez Jaśnie Wielmożnego Skwarskiego pomienionych Części Jurysdykcyonata iako też w Roku tymże Tysiącznym Siedmsetnym Czterdziestym dziewiątym w Grodzie Płockim Dnia Dwudziestego Trzeciego Czerwca Roku tegoż Tysiącznego Siedmsetnego Czterdziestego Dziewiątego przez Jchę Panów Kredytorów na Rzecz Jaśnie Wielmożnego Skwarskiego Zeznany Opiewa Wypłacone Dostaty Jakoto Długi niegdy Jchę Panow Piotra Oyca i Andrzeia Syna Zochowskich Jmć Panu Adamowi Zochowskiemu Summa Oryginalna Zł Siedmdziesiąt dwa od którey Rezygnacyonalny Zł Pięćdziesiąt i Złoty. Takoż obline Długi Przeszłego Jana Andrzeia Zochowskiego Jmć Panu Emanuelemu Wotowskiemu Zł Sto Czterdzieści Jchę Panom Leśniewskim Zł Czterdzieści Ojcu Jmć Panu Wincentemu Dobrzelińskiemu Zł Sto Dziewięćdziesiąt pięć Gr Dwa Jchę Janowi Zochowskiemu Zł Sto Dziewięćdziesiąt Gr Dwa Długu niegdy Jmć Pana Woyciecha Zochowskiego Jurysdatorów Oyca Jmć Panu Franciszkowi Suchanyńskiemu Zł Sto Dwadzieścia Długu Jmć Pana Kazmierza Zochowskiego z Zastawy Części Łonicwa Summa Zł Tysiąc Trzydzieści na Akrypt Osobny Zł Sto. Czterdzieści pięć obdzwie Summy Wielmż Jmć Xiędzu Kochowi Rzeziniskiemu Proboszczowi Woźnickiemu Janowi Zochowskiemu Zł Czmaście Jchę Panow Jurysdatorom Jakoteż za Jch Długu Jakoto

Za

Za Jm Pana Jana Lochowskiego Długi to iest Wiel Jm Xiędzu Pogorzelskiemu
mowy Dekrecie Pomienionego Kondescendowanego
Tysiąc Siedmset Siedmdziesiąt Sześć JPanie Stanisławowi
chowskiemu Za Dwieście Piętnaście Jm Panu Ludwikowi
skiemu Za Pięćdziesiąt Cztery Jchć Panom Wazyńskim Za
dziesiąt JPanu Wincentemu Wolińskiemu Za Sto Osm
Rąk zaś tegoż Jm Pana Jana Lochowskiego Jakoto
darowiznie na Zaspokojenie Jchć Panow Duplickich Za
sta na Skrypt Osobny Za Czterysta Osmdziesiąt Dziewięć
JPana zaś Woyciecha Lochowskiego Długu JPanu Janowi
chowskiemu Za Trzydzieści Sześć mu Kontrakcie zaś i
kuyach Za Pięćset niemiey na Skrypt Ręczny Za Czterysta
dziesiąt Dwa do Rąk tegoż Pana Woyciecha Lochowskiego
płacił Jchć zaś Panowie Lochowscy chcąc mowiąca
z Substancyi tak po Rodzicach iakoteż niegdy JPanow
i Andrzeiu Lochowskich Stryiu i Braci Swoich Spadły
do Oblikwidacyi takież długów przez JPana Jana
za pomnionych Stryia i Brata Stryiecznego tudzież
Zaciągnionych a przez JPana Jana Lochowskiego
stępnie gdy się okazuie się Spłacenie Jakoto Summa
Dwieście Trzydzieści Jchć Panom Suthowskim
Jako kwit w Grodzie Płockim Dnia Szesnastego
Tysiącznego Siedmsetnego Siedmdziesiątego Piątego
Kazmierzowi Strzeleckiemu i Magdalenie z Maliszewskich
dnichcy Summa Za Sto dwadzieścia Sześć Jako kwit
dzie Płockim Dnia Osmego Listopada Roku tysiącznego
setnego Siedmdziesiątego Trzeciego okazuie tudzież
za Czterdzieści Groszy Dwadzieścia Czterdzieści JPanu Andrzeiowi
mu i Cnie Dorothowskiey małżonkom Tymoszto dziesiąt
Za Sto Trzydzieści dziewięć Groszy Dziesięć Tudzież
tny Za Trzydzieści i Sześć za Proces temuż Za Dwanaście
w Grodzie Płockim Dnia Dziewiętnastego Marca Tysiącznego
setnego Siedmdziesiątego Szostego Roku dowodzi niemcy
Jadwidze mu Jako kwit rzeczny zaświadcza
dowę Za Sześćdziesiąt więc Całkowicie Wyżytkiego Długu
ne Części JWielmożnemu Stwarskiemu Retygnowane
JPana Jana Lochowskiego spłaconego Summę Dwa Tysiące
ozm Za Gre Czterdzieści Wynoszące przez JWielmożnego

257

Piotra i Andrzeia Zochowskich Zł Pięćset Czterdzieści jeden Gr Dwa za
Woyciecha Zochowskiego Oyca Junydatorów Zł Sto Dwadzieścia Za
Kazmierza Zochowskiego Brata Junydatorów Zł Tysiąc sto Szesdzie
siąt Summe Zł Tysiąc Czmset Cztery Gr Dwa Wynoszące
pneto całkowitego Długu Zł Cztery tysiące sto Dwanaście Gr Sześć
Wynosi gdy zaś pretium za pomienione Części na Dobrach Łonie
rzi przez Jmci Panow Zochowskich Jasnie Wielmożnemu Stwar
skiemu Rezygnowane iedenaście tysięcy Zł Pol oktrzmie się więc
odtrąciwszy Długi Wyżey Wymnienione stąd przez JPana Jana
Zochowskiego Jako też Jasnie Wielmożnego Stwarskiego Junyd
worzytora Wypłacane Summe Zł. Cztery Tysiące sto dwanaście
Gr Sześć Wynoszące, Czystey Substancyi Zostaie Zł Sześć ty
siący Czmset Czmdziesiąt Siedm Gr Dwadzieścia Cztery ale
bo Siostry Jchmość Panow Jana i Woyciecha Zochowskich nie
Za Stabsty w Zamościu porty przeciwszy były w Casu której Zmarł
przez Śmierć tego świata męża niedmiemita stanu Swego więc
chcąc dla Junyduczestora bezpieczeństwo Uczynić Pneto z Sum
my Zł sześciu tysięcy Czmset Czmdziesiąt Siedmiu Groszy
Dwudziestu Czterech Czwarty Gran odtrąciwszy Summę Zł
siąc Siedmset Dwadzieścia iden Gr Dwadzieścia czmdziesiąt
circa fundum Zostaie Zł Dwa tysiące Trzysta Czmdziesiąt Trzy
ostrzegaią a resztuiąca Summe Zł Pięć tysięcy sto Sześdziesiąt Trzy
Gr Dwadzieścia pięć ultra Summam na Dwoie siostr odtrąco
dzey Rozdzielaią się z których na każdego z nich po Zł Dwa tysiące
pięćset Czmdziesiąt Dwa Gr Dwadzieścia Siedm Szelągow Dwa
i pół przypadać powinno a że zaś Jwielmożny Stwarski Długu
za JPana Jana Zochowskiego Zł Dwa tysiące Dwieście Trzy do
Rąk iego Zł Czmset Czmdziesiąt dziewięć Wypłacił Więc Uczyni
Wypłatowey Summy przez Jasnie Wielmożnego Stwarskiego na Dwoie
JPana Jana Zochowskiego Zł Pół Trzeciego Dwieście dziesiąt i dwa gdy
tylko Summa Dwa tysiące pięćset Czmdziesiąt i Dwa Gr Dwa
dzieścia Siedm Szelągow Dwa na poręcza JPana Jana Zochowskie
go ultra oneria deportata przypada więc nadana Summa
Zł Pięćset dziewięć Gr Dwa Szelag iden przez Jasnie Wielmo
żnego Stwarskiego.

Stwarskiego nad należytość z Pokwi= Pana Jana Zochowskiego Cześ
ści okazuie gdy iednak deportaty tegoż Pana Jana Zochowskiego
Summę Zł Dwa tysiące Trzysta Czm Grz Cztery Wynoszącą
ztąd czyniąc summę tego na pieniądz ex manda Substantia przy
padaiącą Zł Dwa tysiące pięćset Czmdziesiąt Dwa Grosze
Dziesięć Siedm Szelągow Dwa z Summą przeniesioną Zł Dwa
tysiące Trzysta Czm Grz Cztery ex deportatis oneribus na nie
tegoż Pana Jana Zochowskiego przypadaiącą wogułt Summy
Cztery Tysiące Czmset Dziewięćdziesiąt ieden Grz ieden Szelągow
Dwa Wznosząc, przeto ztąd Summy ex deportatis przypadaiącej
JW Stwarskie Wytrącić sobie ma a resztuiącą zaś Summę
tem ultra onera przez Jasnie Wielmę Stwarskiego deportato
nę Jakoteż do Ręki Pana Jana Zochowskiego Zostaiącą Sum
mę Tysiąc Siedmset Dziewięćdziesiąt sześm Zł Grz Trzy Szel
gow Dwa Wynoszącą tudzo Zapłacenia Panu Janowi Zochows
mu bydź ma gdy takoż na tey części Pan Jan Zochowski Ja
Lan Maryannie Podlachiey Małżonce Swoiey Summy iako Zapi
sy opiewaią to iest pierwszy przed Xięgami Grodzkiemi Pzrzem
Dnia Czternastego Czerwca Tysiącznego Siedmsetnego Siedmdzie
siątego piątego Roku na Summę Tysiąc Zł Drugi Dnia Dwu
dziestego Czwartego Lipca Roku Tysiącznego Siedmsetnego Sied
dziesiątego Trzeciego na Summę Sto Siedmdziesiąt Dwa Zł Gr
Czmaste Trzeci Dnia Czternastego Maia Lipca Roku Tysiącznego
Siedmsetnego Czmdziesiątego Siodmego na Summę Zł Trzysta
ieden Grz Czmnaście te Obydwa przed Xięgami Grodzkiemi Wg
Sroctym Długiem na pomnienionych Częściach Zapisat przeto
gdy te Summy wogułt ztączywszy Summę Zł Tysiąc Cztersta
Siedmdziesiąt i Cztery Grosze Trzy Które Wyniosszy Części pomnienione
obciążaią dlaczego Tę Summę Jn onera Pana Jana Zochowskiego
likwiduiąc tylko Summę Zł Trzysta Dwadzieścia i Cztery Grosze
Dwadzieścia i pięć Szelągow Dwa do Ręki Pana Jana Zochowskie
go do Wypłacenia należeć ma a Summa zaś Zł Tysiąc

Cztersta

258

Stanisława Siedmdziesiąt Cztery Grosze Sześć na Rzecz Jmci Panny Maryanny ze Podhieckich Zochowskiey prawa kwatowne Zapłacona bydź ma Która Summy Jaśnie Wielmy Stwarski na poniedziałek po Świętym Janie Chrzcicielu w Roku niniejszym to iest do Rąk Jpana Jana Zochowskiego Summę Zł Tysiąc Dwadzieścia Cztery Grosze Dwadzieścia pięć Szelągow Dwa a Summę za Tysiąc Cztery Stanisława Siedmdziesiąt Cztery Grosze Sześć dla Jpani Zochowskiey Jmci Panny kwatowne wraz z prowizyą Dwunastnią zapłacić obowiązuie się niektóry termin Jpan Jan Zochowski nie tylko sam stanąć, Jaśnie Wielmy Stwarskiego zpomnienionych Summ pokwitować ale nawet Jpanią Maryannę podlicką Matkę Swoię do Zakwitowania Stawić będzie obowiązany Panu zaś Woyciechowi Zochowskiemu Jurysdicatorowi Wielmy Stwarski Wypłacić zaś tymczasowe znawanie Submissyi oraz Świtu de presto Summę Zł pięćset na Skrypt zęczny Zł Cztery Stanisława Siedmdziesiąt dwa niemniey Zadekretem Wyżey na mnienionym Kontraktowalnym Długu Jpana Janowi Zochowskiemu Zł Tysiąc sześć wzięć Wypłaconey Summy Jpana Woyciecha Zochowskiego Tysiąc zaś Zł Pół osmaczie się a przeto odliczwszy od Summy Dwunastu Tysięcy Pięciuset Czmiedziesiąt Dwanaście Zł Grosze Dwadzieścia Siedmiu Szelągow Dwa ex presto rzeczy ex mutuo substantia na Osobę Jpana Woyciecha przypadaiącey wzięć Summa Zł Tysiąc pięćset Siedmdziesiąt Cztery Grosze Dwadzieścia Siedm Szelągow Dwa do Wypłacenia Jpanu Woyciechowi należeć będzie która Jaśnie Wielmoży Stwarski na poniedziałek po Świętym Janie Chrzcicielu do Rąk Jpana Woyciecha Zochowskiego Wypłacić ma wraz z Prowizyą Dwunastnią Jpan Woyciech Zochowski na tymże terminie zpomnienionej Summy pokwitować będzie obowiązany. Albo temże Jpan Woyciech Zochowski manifest przed Xięgami Grodzkiemi Płockiemi Dnia Szesnastego mca Marca Roku bieżącego Jmci Panu Franciszkowi na Części Dóbr Łanięwa na Rzecz Jaśnie Wielmy Stwarskiego przez Siebie Uczynione Łaniosł Pay ie

Znak

iednak te Tranzakcye przyzwoicie i z Dobrey Woli nastąpiły, żadnego
dla siebie pokrzywdzenia nie Widzi i Czasem tylko Znamowy
niedoskonałego Radcy, tenże Manifest Uczynił więc od tegoż
Manifestu odstępuie Kassuie i Annihiluie na mocy zaś
Submissyi przez siebie Uczynioney nie tylko Darowiznę na po
mnienione Części na Dobrach Łoniewie Sytuowane na Rze
Jaśnie Wielmę Skwarskiego in forma Statuti Uczynić ale o
probacyą Wszelkich Tranzakcyi zeznać obligowany będzie i w tey
Sposobie Jchę Panowie Zochowscy Bracia Uczyniwszy z Jaśnie
Wielmę Skwarskim oblikwidacyą a chcąc iżby między niemi
Tą się Spokoyność gdy JPan Woyciech Zochowski będąc extra
participationem Substantiae tam Paternae quam Patruelis a
chociaż taż Substantia w większey części w Zastawach i Trad
cyach przez Kredytorów posiadana była gdy iednak cząstkę
niiaką JPan Jan Zochowski trzymał i z niey Użytkował In
wentarze potrącał więc w Rekompensę tak Kalkulacyi Ja
też Inwentarzy na Osobę JPana Woyciecha Zochowskiego prze
padaiących za Summę Za Dwieście Dwadzieścia i Cztery JPa
Jan Zochowski z JPanem Woyciechem Zochowskim Ugadza się
i tę Summę z Summy Za Trzechset Dwudziestu Czterech Pr
szy Dwudziestu Pięciu Szelągów Dwóch ex pretio pochodzą
cey a do Rąk JPanu Janowi przez Jaśnie Wielmożnego Skwa
skiego Wypłacić powinney ażeby była na Terminie przerzeczo
nym liczenia do Rąk JPana Woyciecha Zochowskiego wraz z
prowizyą Dwuletnią Wypłaconą mieć chce a JPan Woyciech
Zochowski JPana Jana Zochowskiego ze Wszelkich Pretensyi
iako też Manifestów i processu nic sobie ani Sukcessorom
swoim nie zostawuiąc niniejszą Komplanacyą kwituie
Manifesta tak przez Siebie iako i JPana Kazimierza Zo
chowskiego poczynione tudzież Całkowity process Kassuie y

Umarza

Imf

Umarza ktorey to Komplanacyi obedwie Strony we Wszystkim ziścić i dotrzymać pod Rygorem Prawa Tysiącznego Siedmsetnego Trzydziestego Ósmego obowięzuią się, i tę Komplanacyą do Approbowania i Rygoru Włożenia Sądowi Ziazdowemu podaią y dla Większey Wagi i Walorn onęż podpisem Rąk swoich Stwierdzaią. Dan w Łonieiwie podczas Kondescensyi Dnia 5tego Miesiąca Maia 1791 Roku.

Zygmunt Stwarski Komornik Ziemski Kommissarz Cywilno Woyskowy Woiewodztwa Płockiego

Jan Zochowski n. p.

Woyciech Zochowski R. Trzymana

Wawrzeniec Zochowski przyiaciel przytomny rt

Stanisław Zochowski przyiaciel przytomny R. T.

Cum praesens Cra Capitulo Plocensi ad Oblationem Gen. Pauli Antonij Brudzinski Decretum Infrascriptum Condale in Bonis Inferius nominandis Per Judm Trae Plocen. Subjudicatus Inter Partes Intercontentas Prelato manuq. Mci Subjudicis Subscriptum Reproducentis ad Articulum actidq. Praesentem Ingrossandum Suscepit in Tenor Sequenti Synodum Originale Vero Ejusdem Decreti Circa Acta Praesentia Est Relictum

Actum in Cro Plocensi Feria Secunda Post Dnum Nativitatis Sancti Joannis Baptistae proxa scilicet Die Vigesima Septima Mensis Junij Anno Domini 1791.

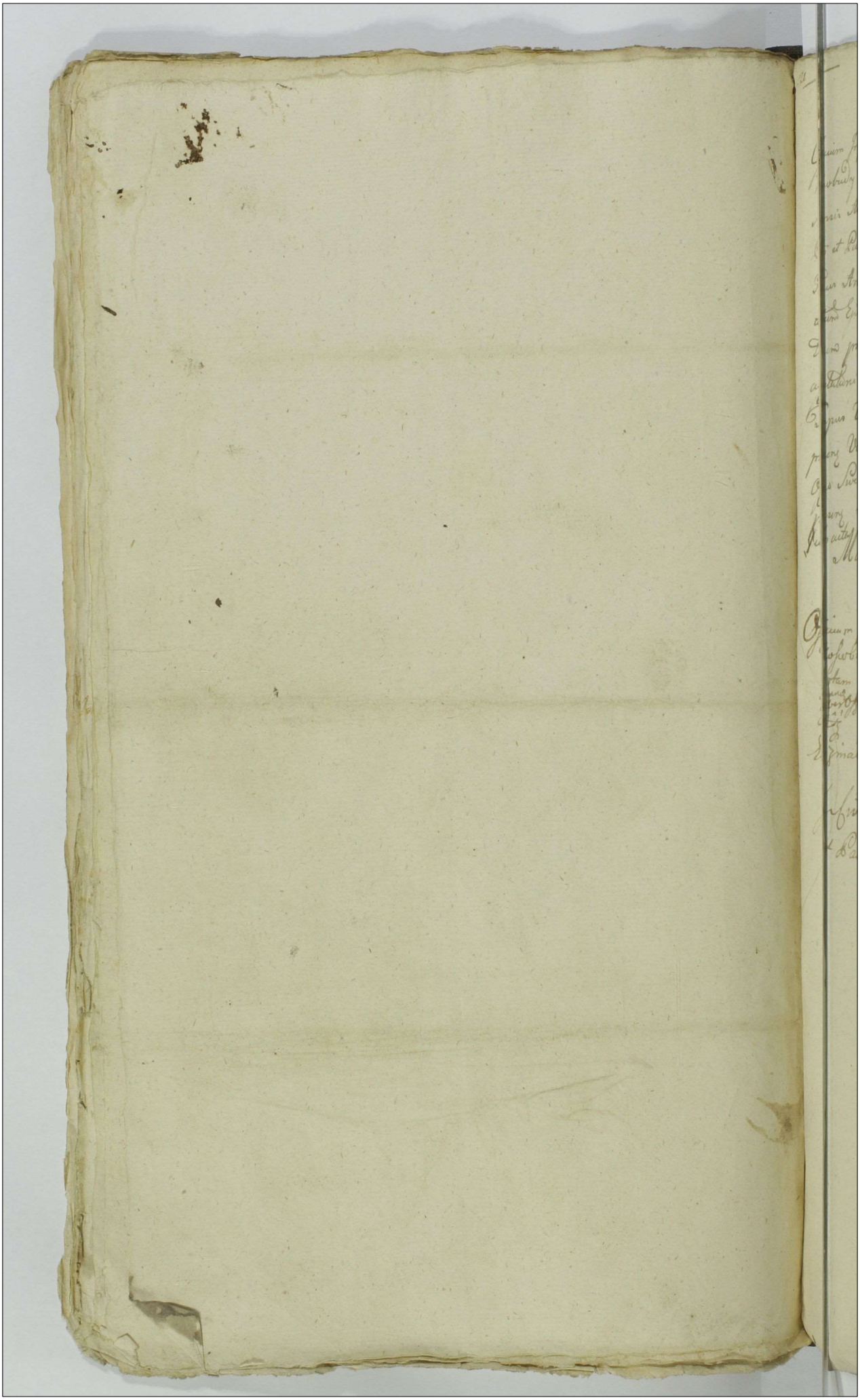

120 [illegible]

78 260 4981

Officium Infrascriptum Camerariale Trib. Plocens. Licet Quidem actum Condnis [illegible] Kossobudy et alijs per prorogationem ultimariam In Plocko Die Decima Tertia Mensis Maji Anno praesens Datuatus pro Feria Secunda post Fm Sanctorum Petri et Pauli Apostolorum In Anno praesens Incidenti Determinaverit Quia vero Gnaus Antonius Kossobudzki Principalis actor obligatitatis Suas eo tempore actum Ejusdem Condnis attentare Impromptum se Enarrat et Iterum prorogationem pro alio tempore affectat et Expescit Quocirca Officium praesens annuendo affectationi ejus ne Terminus praeinsertae Condnis evanescat eundem In aliud Tempus Videlicet pro Feria Secunda post Fm SS. Simonis et Judae Aplorum In Ao praesens Ventura prorogat Limitat et Differt Conservando Trium partibus suae Coram Officio Sive alio ad Tenorem Decr. in Avisatione Expressi Comparendi Peremptorium prorogationis praesens Robore Dato In Cekanowo Die 28 Mensis Junij Anno Domini 1791 et In acta Crons Plocens Die 16 Mensis Maji Ao praesens modo Oblato Ingrossato

Mathias Stanczewski Camerarius Trib. Plus Plocens [illegible]

Officium praesens Crae Capitl Plocens ad Oblationem Gn. Antonij Kossobu[illegible] Thesaurariae Plocens ~~[illegible]~~ Prorogationem infrascriptam [illegible]nis inferius Nominanae, inter partes introcententas agitanae per Officium Camerariatus Trib. Plocens datam reproducens ad Acticanae Actitis praesens ingrossanae suscepit in Tenore sequens (: Inserat :) Originale Ejusdem Prorogationis Circa acta praesens esse relictum.

In Crio Plocens Fra 3tia in Vigilia Festi SS. Petri et Pauli Aplorum scilicet Die 28. Mensis Junij A.D. 1791

Officium Burgrabiale Crenz Plocenz infrasubscriptum per
Decretum Judicij Crenz Plocenz Die 14ta Mensis Martij Anno
Currenz inter Infidelem Juliet Leybowicz Actorem ab Una et
Gm Ignatium Kulpinski Actorem pte ab Altera Latum Con
descensionem Ad Civitatem Plock fine Disjudicandae In
ter Easdem Ptes finaliterq Assopiendae Causae Assignans Pro
Expedienda Eadem Condescensione Designatum ad Affectatio
nem Suprascripti Infidelis Juliet Leybowicz Actoris Termi
num Episcopi Condnis pro feria Secunda post Dnicam Laetare
Ludlem scilicet pro Die hodierna memorato Decreto Crenz Plo
censi praefixum, ad feriam Secundam pt Dominicam Judi
ca Ludlem Diem scilicet Undecimam Mensis et Anni praesentis
Cum Omni Vigore et Rigore suprascripti Decreti Trans
fert et Prorogat Conservandae tam Partibus Suprascriptis Ori
ginaliter secum agenz qm adcitatis (si qui sunt) Terminum
pro Eadem Die suo Coram Officio aut alio in Praallegato
Decreto Denominato Comparendi Peremptorium Pro
rogationis Praesenz Vigore. Datum Plociae 4ta Mensis Aprilis Ao
Dni 1791mo Josephus Mlicki Burgrz Crenz Plocenz

Officium praesens Crenz Capitli Plocenz Ad oblationem Gnosi
Caroli Czerznicki Prorogationem infrascriptam Actis Condnis in
bonis in Ecclesia nominandae inter Ptes infra exarandas agitandae
~~determinandae~~ per offm Burgle Crenz Plocenz factis Manuque
eiusdem Officii propria subscriptam reproducendae ad acticandae actioque
praesenz ingrossandae suscepit in tenore tali Inseratur: Ostgle ejus
dem Prorogationis Circa Acta praesenz est Relictum.

In Cro Plocenz feria 3tia post Dnicam Laetare quadrlem praesentem
scilicet Die 5ta Mensis Aprilis Anno Dni 1791

praesen

Actum in Fundo Bonorum Dobrenice magna idq in Ter-
mino Condnis Partibus determinato Fra 6ta in Vigilia Fe-
sti Visitationis Beatissimae Virginis Mariae nempe Die 1ma
mens Julij Anno Dni 1791. In Praesentia Gsor Felicis Lu-
kowski Bartholomaej Gulowski Burgrabior Castrens Plocens
Joannis Smolinski Pauli Czachorowski Caroli Rogawski ac
alior Plurimor Nobilium ad Actum Psens Congregat, tum
Mlis Rni Gnalis Providi Casimiri Traczyk de Mochowo Au-
thentici et Jurati ad Actum Psens assumpti et Eundem acclamantium

Cum Infrascrum Castrens Plocens Burgrabiatus Conde-
scensoriale Insistendo Decris Judicij Castrens Plocens Binis,
Primo quidem Fra 2da pt Dni misericordie pxa Scilicet Die vige-
sima Tertia mens Aprilis 1787mo Ao Inter Gsos Stanislaum
Czachorowski et Mariannam de Smolinskie Conges Acti ab una et
Gsos Mathiam et Mariannam de Uminskie itidem Conges Paren-
tes ac Thomam Filium Kotarskie Cittos et Judicens parte ab alte-
ra lato, Quo mediante Siquidem Causa respectu Dimmissionis Sor-
tium ac in alijs occurrentijs „Eodem in Judicio „pmota extiterat ideo necessaria esse „Condescensio
Judicij Castrens Plocens aut Officij Sui Burgrabialis Infrascripti
Captato tempore Pvia tamen de adventu Sui tempestive faci-
enda avisatione est adinventa, Cui Judicio aut Officio Burgrabiali
Conducendo Condescensuro Comportationem Documentor Causam
evincentium injungendi, Sortem quae et quanta ex Documentis
Comportatis p re acta Resignata apparuerit exdividendi, Calculum
si debebit excipiendi Bonificationem ac Satisfactionem quid
Cui et a quo debebit injungendi, de violentijs Damnis injurijs
Cunctisq Partium Praetensionibus inquirendi, investigandi, Inqui-
sitiones expediendi, Jurta p oportunitate excipiendi, Terminos
Pfigendi, Rigores annectendi, totamq Causam juxta Documen-
ta et Contenta Termini edita ac p Partem Cittam p Termino

Psen

Præsentaneæ Condescensionis edendi nihil intactum et irresolutum re-
linquendo finaliter Decidendi Disjudicandi et moderandi est præ-
commissum. Cujus Judicij sive Officij Burgrabialis Decisioni Par-
tes Parere et Judicatum pati Sub Pœna Banitionis illo in Termi-
no Condnis super Parte Contraveniente publicanda sunt obstricta
p Eodq Termino Condescensionis Partibus Quos voluerint et
negotium poposcerit adcitandi adcitandis sub rigore appositi
Comparendi et Judicati Subesse est injunctum, Tum Sub-
alterno itidem Decro Fra Secunda pt Fm Omnium Sanctorum
Die 9ta mensis Novembris Ao Eodem 1787mo Inter supraescriptum
Gm mathiam Kotarski Actum et Citatum ab una et Gm Stanislaum
Czachorowski Citatum et Actum Parte ab altera Quo itaq mediante
Subalterno Decro Causa intuitu obliquidationis Summarum
p Pretio Resignatæ Sortis pvenientium quid cui et a quo pro-
venerit adjudicandi, ad Terminum modernæ Condnis Re-
missa extitit, Virtute itaq pinsertorum Decretorum tam
injunctæ Condnis qm et Rejectionis Supra de actibus adno-
tatorum, Offm Condrle Burgrabiatus Castrensis Plocensis avisatis
tempestive Partibus ad Bona in Actu Contenta Condescendit,
ibidq fundata Jurisdictione Sua voce mlis in Actu expressi
pmulgata Partes adcomparendum Suo Coram Officio Gdi
mli acclamare mandavit, ad Cujus acclamationem Par-
tibus Gsis Stanislao Czachorowski et Marianna de Smolen-
skie Invicem Congibus Actum et Citatum per maritum Suo et Con-
sortis Suæ nne pltr, Gsis mathia Kotarski et Marianna
de Uminskie Invicem Congibus Citatum et Actum per maritum Suo
et Contis Suæ nne pltr, Gso Thoma Kotarski filio Citato per
Eundem Gm mathiam Kotarski Parentem, Comparentibus
Siquidem Gsus mathias et Marianna de Uminskie Congis Pa-
rentes ac Thomas filius Kotarscy vi Decreti ex quo præsens per

peragit actus Gnos Stanislaum Czachorowski et mariannam Smo
linska Conges cum Famulantibus Eor Citatione expssor p Termi
no moderne Condnis intuitu violentiar lesionum et oppssio=
num ac aliar Circumstantiar Termino Eodem Specificatar per Gnos
Czachorowskie Conges Dnos ac Famulos Eor sibi illatar adcitarunt
Relationem q Adcitationis Suae p mlem Rni Gnalem Providum Casi
mirum Traczyk de mochowo authum et Jurat Coram Actis Castrens
Plocens Die 27ma mens Junij pxima elapsi Anno Pzenti recognitam
Suo in Officio Condrli reponunt, pinde Satisfactione in Pmissis Regu
lae Decri ad inventa Partibus experiri mandat, In experimento Offm
exauditis Partium Controversijs Insistendo q Regulae Decri Partes ad
Repositionem Documentor Causam Pzens evincens stringit idq in
instanti, Reposuerunt, et quidem Gnus Stanislaus Czachorowski Princi=
palis Actor, Primo Contractum Resignatorium cum Gno mathia Ko=
tarski Die 17ma mens Julij 1776to Anno Plociae intuitu Sortis hic
in Bonis Dobrenice magna in Pltu Plocens Districtu vero Sieprcens
Consistentibus Jacentis a Suprafato Gno mathia Kotarski modo per
petuae Donationis per se quaesitae, initum et Confectum, manibusq
Eorundem Contrahentium et amicor Subscriptum actisq authis per
Easdem Partes roboratum, Tum Ipsammet Resignationem Coram Actis
Castrens Plocens Die 8va mens Julij 1777mo Ao virtute Supra de
Data adnotati Contractus Resignatorij per Eundem Gnm mathiam Ko
tarski in rem Sui factam, Dein Quietationem Sub uno eodemq Actu
quo et Resignatio de persoluta Summa 3000 Tynes in vim Pretij
Sortis Resignatae Constituta, includendo et Onera in eadem Sorte sese
extendentia per Gnm Czachorowski Jurisquesitorem ad pacificandum
in se coassumpta, Haecq methodo Officio Suo Condrli deducitur
Gnm mathiam Kotarski ex Substantia Sua Radicali Seu Sorte Sua
haereditaria in Bonis Dobrenice magna Sit et Jacens, Trinas
Partes juxta Sonantiam Contractus venditorij Gno Stanislao Cza
chorowski abresignasse, Intromissionem Eidem Gno Czachorowski ad
Pfatas Trinas Partes Sortis per se abresignatae, Testante Relatio

ne

503

Relatione Coram actis Trribus Plocens in Sieprc Die 2da mens Junij 1778vo Ao per mlem Providum Paulum Stefaniak de Machowo authum Recognita admisisse. Ac post Subsequenti Anno 1787mo Die 14ta mens Aprilis Coram Actis Castrens Plocens Eund Gm Stanislaum Czachorowski Jurisquesitorem rne Pfatae Sortis per Se quesitae, non in quantitate Trinar Partium juxta obloquentiam Contractus venditorij verum in minori Portione per toties dict Gm mathiam Kotarski Jurisdatorem Sibi dimisisse, Cons Eund Gm Kotarski manifestatum esse, et Eo intuitu Processum per Terminos Gso Kotarski editos enarante Relatione mlis Providi Joannis Nowacki de Wygrzynowo "authi" in Cro Plocens Die 16ta mens Aprilis Anno Eod 1788 Recognita instituisse, Decretumq supra adnotatum eo in Passu injunctae Condnis ad Psentanea "Bona Dobrenice" in Ordine Dismensurationis Arearum ac quarvis Pessular lucrasse. Jam quoq Gm mathiam Kotarski alla Documenta ad Causam Psens Spectans sese habere allegasse, non nisi manifestationem Cons Gm Stanislaum Czachorowski intuitu Summae p Pretio Sortis Resignatae pvenientis Sibi totaliter non exolutae factam reposuisse, Decrumq supra de Actu expssum Rejectionis Causae ad Terminum modernae Condnis in Puncto obliquidationis Summar si quae non exolutae apparuerint obtinuisse, hocceq in fundamento Solutionem Summae restans p Pretio supra tenoratae Sortis Resignatae pvenientis sibi a Gso Czachorowski exoptasse, Qua propter Offm Psens Condrle Consideratis Pmissis supra de actibus adnotatis Documentis Suspensa tantisper obliquidatione Summar, ad Dismensurationem tam Earund Trinar Partium per Gm Czachorowski quesitar, qm et Quartae Partis circa Eund

Gm

Gm̃ Kotarski relicta cum Partibus ac vicinis sese Contulit.
Facta itaq Dismensuratione Arear. Pertica Semioctd Cubitos
in se continenti, et Quidq Primae Areae Incipientis a Via
per Villam tendenti et ptendentis ad Occasum usq ad Cam=
pos locumq in quo Sepimenta extant, retinentis in se
in latum Perticas viginti Quinque et medium Cubiti, exdivi=
sis tribus Partibus Ejusdq Areae pro re Gsi Czachorowski sci=
licet Perticas Octodecem Cubitos Sex, restat Quartae Partis pro
re Gsi Kotarski Gpfatae Areae Perticar. Sex Cubitor. Duor. Sub
alternae vero Areae Incipientis ab Eadq via per Villam tenden
ti et ptendentis ad Origentem nempe ad locum in quo itidq
Sepimenta extant, Continentis in se Perticas in latum Quinque
et Cubitos Semiquinque, exclusis Tribus Partibus Ejusdq Sub=
alternae Areae pro re Gpfati Gsi Czachorowski Scilicet Pertica=
rum Trium Cubitor. novem, restat Quartae Partis pro re to=
ties dicti Gsi Kotarski Pertica una Cubiti Tres, Siquidq medi=
um holodij et Paecorej ante abresignationem Sortis per Gm̃ Ko
tarski extructa, quandq Particulam Areae per modernam Dis
mensurationem ad Gm̃ Czachorowski Spectantis occupare ap=
parent, Ideo Idq Gsus Kotarski, tam hocce medium Holodij
gm et Paecorej in Spatio unius anni demoliri tenet. Simi
li quoq methodo Dismensuratis et Pessulis in Campis existenq,
jisdq obsignatis in quovis loco et in quovis Campo Trinae Par=
tes ab Occasu et Septemtrione Gso Stanislao Czachorowski Desi
gnant, Jam vero Quarta Pars ab Origente et meridie Gso
mathiae Kotarski relinquitur, Salva tamen Collectione Fru=
mentor. in Ejsdq Pessulis p quem Conseminatae extiterint Con=
gregatae, Quia tamen pt acquisitum Jus hereditt Trinar. Partium
per Gm̃ Czachorowski a Gso Kotarski et juxta exdivisionem illor.

verbaliter

verbaliter inter se factam, Gm̃ Czachorowski in uno loco Pessu-
lam Octo Sulcor̃ per Stadia tria extirpasse, ac p Eadẽ extir-
patione Quotam Quinquaginta Flor̃ Pol̃ extirpatori tribuisse
ex allegatione et agnitione vicinor̃ apparet, haecq Pessula
extirpata per modernam Dismensurationem Officij Condr̃lis
in Tribus Partibus Ejdẽ Gsõ Czachorowski exdivisa stetit, in quar-
ta autem Portione ad p̃fatum Gm̃ Kotarski Spectare debebit, Ideo
Suprascriptus Gsus Kotarski quartam Partem Quota extirpatori
p Gm̃ Czachorowski expositae nempe Duodecem Flor̃ Grossor̃ Quin-
decem Pol̃ p Termino infra adnotato Gsõ Stanislao Czachorowski
restituere et persolvere obstringitur, Tandem resolvendo
Suspensionem Superius per Offm̃ Suum factam, Cum vero
Gsus Czachorowski Summas pro Praetio Sortium Resi-
gnatar̃ Provenientes ad obloquentiam Contractus Resi-
gnatorij, nonnullas varijs Creditoribus ad manuales quie-
tationes quas ad p̃sens habere non valet exolvit, nonnullas ve-
ro Se respicientes circa se reliquit ad quar̃ quidẽ Summar̃
Siquidẽ Idẽ Gsus Czachorowski nullum Documentum ac
Quietationem authã reponit, sed tamen per allegationem
in Judicio suo Condr̃li tam p̃fati Gsi Kotarski gm et alior̃
Vicinor̃ sese pacificasse et exolvisse demonstrat, Tumq et
Summam Quingentor̃ Tymphonẽ attestante Quietatione au-
thentica de persoluto Praetio facta superiusq de Actu adnota-
ta Idẽ Gsus Czachorowski, Gsõ Kotarski Jurisdatori Suo
tribuit, Nonnisi Restantem Quotam Centum Tymphonum
pro Praetio ~~adhuc~~ provenienẽ adhucusq apud se existere
p Pacificationes

Clarifica

Clarificat Jdo Offm Condrle considerata Premissa agnitione Judiciali tam Prefati Gsi Kotarski, quam et Vicinor allegatione, Eundem Gm Czachorowski ab Impetu Prefati Gsi Kotarski in Puncto Pretensae Solutionis Summar ac si pro Pretio Resignata Sortis provenientium Terminoq Gsi Kotarski Specificatar Liberum facit et pronuntiat, praeter Supramentionatam Quotam ex Restanti Pretio provenientem Centum Tynphonum ex Clarificatione Judiciali Gsi Czachorowski agnitam, Tam quidem Quotam Centum Tynphonum quemlibet Tynf Triginta Sex Grossis numerando Offm Condrle Decernit, Quatenus Jdem Gsus Stanislaus Czachorowski in et pro Feria Secunda pt Fm Sancti Michaelis Archangeli Anno Presenti Incidenti Coram Actis Castrens Plocens Sub Poena Banitionis in Casu Contraventionis circa manifestationem faciendam in ibidem Publicanda ad manus et Quietationem Gsi Mathiae Kotarski sive Ejus Plenipotentis exolvat, Citra tamen Provisionem in vim Calculi ex una Particula Areae Gso Czachorowski a Prefato Gso Kotarski provenientis, Nec non in Eodem Termino Gsus Mathias Kotarski Gso Stanislao Czachorowski Quotam Duodecem Florenorum Grossorum Quindecem Pol superius p extirpatione Pessulae adjudicatam sub rigore supra apposito Restituat et exolvat, aut Gsus Czachorowski sibi Detruncet

Detruncet. Quo autem refert Cathegoriam Facti intuitu laesionis Improbabilium obiectionis Diffamationis Sibi ab Invicem per manifestationes et Terminos ad Judm Castrens Plocens editos, et ad Terminum Psens Condescensionis deventam, Offm Psens Condrle hac in Cathegoria ob Legalitatem Sui Actum Psentis Condnis p Feria Quinta pt Fm S Michaelis Archangeli Scilicet pro Die 6ta mens Octobris In Anno Psens incidens Suo Coram Officio aut alio Burgrs Castrens Plocens Conducendo Condescesuro Comparendi parat peremptorium Limitat Differt et Prorogat Decreti Psentis Vigo

Valentinus Jozefowicz Burgrabius Castrensis Plocens Judex Condrlis

Offium psens Crens Capitl Plocens ad Oblationem Gri Mathae Kotarski Decrum Condle p Offum Burgrabi Crens Plocens Prolat manuq ejus Officij ppria Subscrum ap ducens ad Acticand Actisq psens Ingrossandum suscep in tenore tali (Inserat) Originale Ejusd Decri circa Acta psens est relictum. (Infrascripta in Bonis in fe reus nominatus Agetanus

In Cro Plocens Fra 2da post Fum Scti Michaelis Archangeli pxa scilicet Die 3tia Mens Octob A D 1791.

Inter GG Zachorowski
et Hotarski In Fundo Br.
Dobrenice Condrte
Decrum

1791

508

81 266 509

Na mocy daney Rezolucyi z Podanego Memoryału przez Urodzonego Wawnikiewicza Jmieniem Jasnie Wielmożnego Dębowskiego Kasztelana Czechowskiego do Jasnie Oswieconey Kommissyi Skarbu Koronnego, y z tąd Tey wyszłego Urządzenia dnia trzeciego 7bra Roku zbiegłego Tysiącznego Siedemsetnego Dziewięćdziesiątego. maiąc sobie zlecenie Tąż Rezolucyą ziechania na Front Dobr dziedzicznych Bieliny # y Tokary ⊕ wzyż wyrażonego JWgo Kasztelana; á stosuiąc się do położenia Mieysca, Biegu Wisły, y do bywszych już gdzie indziey w takowych okolicznościach urządzeń, a nad to dla uchylenia zwykłych sporów przewożących się z przewożącemi, Niżey wyrażony ninieyszą stanowię Przewozową Cenę y Taxę.

Na Małą Wodę Od Każdego Człowieka Pieszego groszy dwa, Od Pary Koni wletkim lub Prożnym Powozie Groszy Osiemnaście. Od Pary Koni wciężarze Złoty ieden Od iednego Konia wierszchowego, albo przeganianych Koni, Wołów, Krów, lub w Stadzie groszy sześć. Od Każdego wieprza lub swini grosz ieden. Od dziesięciu Skopów lub Owiec groszy sześć.

Na Srednią Wodę Od Każdego Człowieka pieszego groszy trzy. Od Pary Koni wletkim lub prożnym Powozie Złoty ieden Od Pary Koni wciężarze Złoty ieden groszy Osiemnaście. Od iednego Konia wierszchowego, albo przeganianych Koni, Wołów, Krów, lub w Stadzie groszy dziewięć. Od Każdego wieprza lub swini grosz ieden, Od dziesięciu Skopów, lub owiec. groszy dziewięć.

Na dużą Wodę lub Sredni Sryż Od Każdego Człowieka pieszego groszy sześć Od Pary Koni wletkim lub prożnym powozie Złoty ieden Groszy osiemnaście. Od Pary Koni w ciężarze Złotych dwa groszy sześć. Od iednego Konia wierszchowego, albo przeganianych Koni, Wołów, Krów, lub w Stadzie groszy pietnaście.

bedocuch w Woiewodztwie W.

Kraiowski Zaczarowski et Kotarski In Fundo Bibl. Dobrenice Condrze

510

Od Każdego wieprza y swini Groszy dwa Od Dziesięciu Sko-
pów lub Owiec Groszy dwanaście.

Na wielki Stryż Od Każdego Człowieka Pieszego
Groszy dziewięć. Od Pary Koni w letkim lub proznym Po-
wozie Złotych dwa groszy dwadzieścia cztery. Od Pary Ko-
ni w ciężarze Złotych sześć Od iednego Konia wierszcho-
wego albo przeganianych Koni, Wołów, Krów, lub w Stadzie
Złoty ieden groszy sześć, od Każdego Wieprza y Swini groszy
pięć. Od dziesięciu Skopów y owiec Groszy dwadzieścia cz
Zostawuią się dobrowolney ugodzie extraordynaryine y n
zwyczayne przypadki z wylewu dużego y powodzi zna-
cznych, w zimie y na wiosne ieżeli bardzo gęste y wie-
kie Kry. Którą ułożoną Taxę dogadzaiąc bardziey Publicz-
ści miernie ustanowioną Przewoz wzmiankowany zachowa
a Przewożącym się droga cena zdawać nie będzie; z Któ
Taxy zebrana Summa winna utrzymować wygodne y
bespieczne przewozowe statki, pewnych y prętkich na
zawołanie czyie Kolwiek przewozników. Działo się na Gru-
cie Bieliny y Tokary ię 6. 8bris 1791. Ao

W Tokarski Pisarz Podatku od Rz
w Skarbie Koronnego y wy
znaczony Lustrator

Officium Jsens Crensis Capitali Plocensis ad Oblationem G. Joannis
Cantij Wawrzkiewicz Taxam ~~[illegible]~~ Tractus per ~~[illegible]~~
Vistulam ad bona Gulczewo pertinentes ~~[illegible]~~ per Lustratorem a Commissione Thesauri
Regni Deputatum Conditam Manuq. eiusdem Lustratoris sub-
scriptam reproducens ad Acticanae Actisq. Jsen Ingrossanae
Suscepit in tenore Sequentis Inseratis Originale Ejusdem Taxae
circa Acta Gentia relictum

In Cro Ploce idq sub Celebraone Judicior bra 3. pt Zu
Ob. R. p. Ra scilicet Die 8. Mcy 9bris A D 1791

267

512

Taxa Przewozu
na Wiśle między Bie-
liny y Tokarny
1791.

67

1 GR. SR.

Niżey Wyrażony swoim y Jchmc Państwa Sta-
nisława Walentego y Franciszki Leszczyńskich zni-
gdy Jmc Pania Jozefa Obrębska Małżonka swą sp-
dzonych Dzieci swych Małoletnich Jmieniem Czyni
tę Ręczną Plenipotencyą ile w słabości moiey niemo-
gąc do ~~Ksiąg~~ Ksiąg ziechać ktorą za Autentyczną y
Specyalną mieć Chcę y onęż Księgami Grodzkiemi
lub Ziemskiemi natychmiast Oblatowaną iż znaiąc
należytość Summy z Dobr Osieka Części przedtym
Jmc Pana Łukoskiego a teraz WJP. Guyskiego Dzie-
dziczney Dwa Tysiące Tynfow dla WJegomc Xiędza
Kazimierza Obrębskiego Podkustoszego Katedry Pło-
ckiey y niegdy teyże Jozefy z Obrębskich Małżonki
moiey zapisany a pozeyściu teyże Małżonki moiey
na Dzieci moie spadłey y w Połowie na tegoż Jmc
Xiędza Obrębskiego Ulicia Dzieci moich w drugiey
zaś Połowie na też Dzieci wypadaiącey ile niema-
iący Dożywocia tylko powagę nad Dziećmi Oyca
Prezentuiący ~~[illegible]~~ pozwalam z teyże Summy
wyżey namienioney Porcyą na Dzieci moie nale-
żącą się Onemuż odebrania tak co się tyczy z Sum-
my Oryginalney iako y Prowizyonalney Oryginal-
ney na Dobrach swych Leszczynie Szlacheckim
Zapisania y z teyże Summy iako y Prowizyi
zakwitowania lub gdyby niebyła wypłacona na Ter-
minie dosyć Czynnym z Dekretu przy Manifeście
zanieść mianym Publikowania y to co Prawo
mieć Chce do pełnienia co zamiłe y Prawne

ADAM WARSZAWA

514

Prawne przyimę na co się w przytomności Przyiaciół Podpisuię Działo się w Leszczynie Szlacheckim Dnia Osmego Czerwca 1791go Roku

Jan Leszczyński R.T.
Woyciech Turski przytomny R.
Piotr Leszczyński przytomny R.
Antoni Dobrzeniecki przytomny R.
Piotr Płasieński będący R.T.

Offm pseus Cum Capitl Plocen ad Oblaonem Ill. Joannis Ostrowicki Plentiam Infraseram Mulem in Rem Cujus interest Servieus Reproducens ad Actio dum Actisq pseus Ingrossandum Suscepit in Te re Sequens Originale Episcopi Plentiae Circa Acta pseus est Relictt

In Cro Plocen feria Secunda pt Tm SS. et Indi viduae Trinitatis pxa scilicet Die 20. mensis Juny Ao 1791.

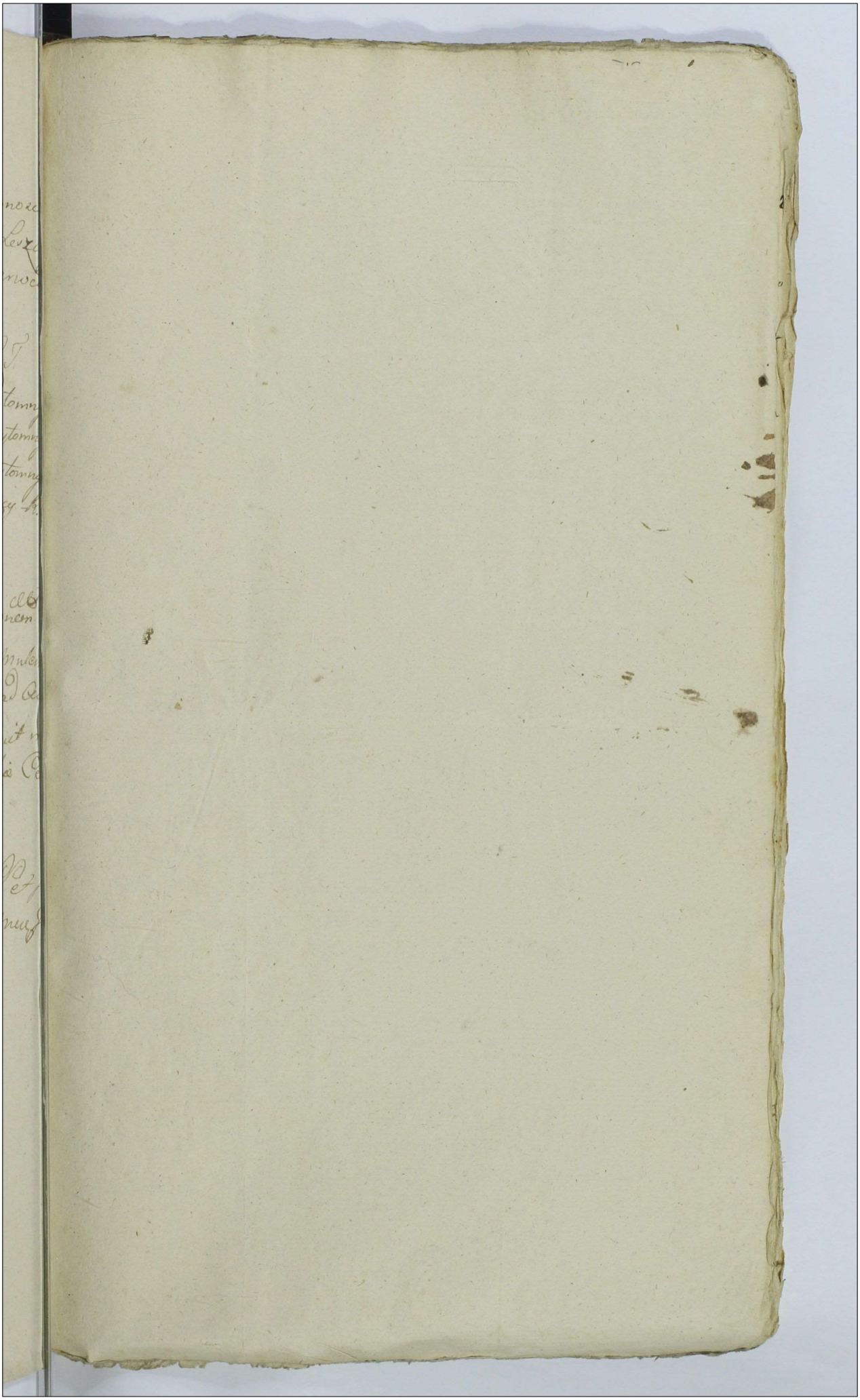

Actum in Fundo Civitatis Sieprz Domoque Infidelis Marek Jachymowicz Judaei et Mercatoris Sieprzensis in Platea Judaica Sitt Feria Sexta post Dominicam Exaudi proxima scilicet Die Vigesima Prima Mensis Maij Anno Domini 1790mo In Praesentia Gnosor Jacobi Unierzyski Cameraniae Granitialis Plocensis et Andreae Wolinski tum Ministerialis Regni Gnlis Providi Antonij Czernikowski de Leszczyno Auctki et Jurati Actum Psens Acclamans et Eidem adstantis

Officium Infrasubscriptum Burgrabiale Crnae Plocensis Executoriale Robore Decri Judicij Officij Crnae Plocensis in Determinio Judicior Sabbatho post Dominicam Misericordiae proximo, scilicet Die Vigesima quarta Mensis Aprilis Anno Psens Inter Mcum Nicolaum Suminski Supparium Terrae Dobrinensis Actum ab una et Infidelem Marek Jachymowicz Judaeum Sieprzensem Citatum Jurevictum parte ab altera prolati Traditionem Domus Citati Jurevicti haereditariae Suo Officio peragere praecomittentis; Satisfaciendoq Legibus Regni de peragendis Executionibus sancitis ac vi Muneris Officij sui Ad Requisitionem Mfici Nicolai Suminski Supparij Terrae Dobrinensis Ad fundum Suprascriptum Condescendit Ibidemq Condescendendo Jurisdictionem Suam (praecustodita prius pace et Securitate publica) fundavit Quan-

516

Fundata partes ad sui Comparendum Ministeriali Offi
suo adstare acclamare mandavit ad Cujus Acc
mationem Mficus Nicolaus Suminski Supp
rius Terrae Dobrinensis Comparens pltr Qui Rep
ducto supra de Actu specificato Decro Petijt a
Officio Pensis Domum supranominatam Citati Ju
victi hereditariam in Summa Mille Centum
florenor Pollis per Mficum Actorem Juramento Evicta
Decroq Judicij Officij Cisnensis Plocensis Die 21. Mensis
Julij Anno Dni 1783tio in Contumaciam supr
dicti Infidelis March Jachymowicz Citati pro
una cum poenis prima Licita Trium atq inclu
tionem Trinar Condemnationum Triplici Quatu
decem Marcar Pollis pro re Actoris Adjudicata
processu rne non Solutionis Promissae Summae ac pe
narum in Trno Satisfactorio Obtento Tradi
dimitti Cujus Petitioni Offm Pensis uti licite
Annuendo Ad Descriptionem Status hujus
Domus Condescendit Cujus Descriptionis Po
nico Idiomate Tenor Sequitur Ejusmodi
Domostwo Drewniane w Węgieł Stawiane Sta
lecz ieszcze dobre Szczytami na Południe y północ
Stoiące połową Klencem połową Dranicami Pol
te w Ulicy Żydowskiey na Rogu leżące Do którey
wchodząc Drwi Sienne podwoyne z Tarcic Stan
na Zawiasach z Klamką Ryglami dwiema y A
tabą Żelaznemi z Sieni na lewą Stronę do Izby
Drwi takież z Skoblem y Antabą Żelaznemi w Iz
Podłoga z Tarcic, którey mieyscami brakuie Sufi
takoż z Tarcic dobry, Piec z Kafli Białło malowan
Stary Zły Kuminek Murowany z Blachą do Zam

kam

Zamykanie Żelazna dobry przy Kominku w Murze
Szafka do ktorey Drzwiczki na Zawiasach z Ryglem
Żelaznym z tey Izby do Alkierza Drzwi podwoyne
na Zawiasach z Antabą y Ryglem Żelaznemi w Alkie
rzu podłoga y Sufit takież iak w Izbie Kominek
Murowany Dobry, Okien tak w Izbie iak y Alkierzu
Trzy Starych w Drewno oprawnych z Alkierza
Dwie Komorki do ktorych Dwoie Drzwi na Za
wiasach z Skoblami Żelaznemi z tych Komorek
na podworze Drzwi takież po prawey Ręce Sieni
do Kramiczki Drzwi poiedyncze na Zawiasach
z Skoblem y Antabą Żelaznemi w niey podłoga
y Sufit z Tarcic na Ulicę Okiennica na Dwoy
go Zawiasach z Skoblami Żelaznemi do Kuchni
Drzwi poiedyncze na Zawiasach z Klamką żelazną
Kumin Duży ze Stożyn Wirzchem nadmurowany
reparacyi potrzebuiący z Kuchenki na podworze
Drzwi proste na biegunach Podworko z Jedney Stro
ny Opargonione z Innych zabudowane do Zaieżdża
nia Wrota Podwoyne z Tarcic na Zawiasach przy
nich Fortka takież na Zawiasach z Ryglem Żela
znym w Podworku Szopka mała z dylow w Słupy
Stawiana Dranicami pobita Na przeciwko tego
Domostwa z Drugiey Strony Ulicy Kramnica
Drewniana w Węgieł budowana Stara Tarnica
mi pobita Do niey Drzwi na Zawiasach z Ry
glem Żelaznym Podłoga y Sufit złe mieyscami
Tarcic tak w Suficie iak y podłodze brakuie Okien
nic na Ulicę Dwie na Zawiasach z Rygla
mi y Skoblami Żelaznemi do Jedney Okien
nicy Przeforsztowanie z Tarcic Dobre Gorzalnia

Gorzalnia po nad Strugą Stoiąca z Dylow w Słupy
Stawiana Stara Waląca się Dranicami / których
w Wielu mieyscach brakuie / pobita w niey Gar-
nec Wężowy z Pokrywą w Murowany Dobry
Kiflas czyli Rurowka Czterema Obręczami Że-
laznemi Obita Dobra Okienka Dwa Stare złe
Sufit Stary ze wszystkiem zły przy tey Gorzalni
Szopka przybudowana w Słupy zła za Gorzalnią
w Tyle Stajenka ze wszystkiem zła Obalaiąca się
— Post Conscriptionem Itaq Status; Eundem Domu
cum Crematorio Crematorio cum Omni Eorum
Usu fructu et Proventu in possessionem Mfici
Nicolai Suminski Suppanij Terrae Dobrinensis Actis
Jurevinensis in Summa mentionata Mille Centum
florenor Polo et poenis Prima licita Trium altera
Triplici Quatuordecem Marcar Polo tunq processu
in Trno Satisfactorio obtento ac Etiam provisio
ab Actu Dari per Septem a Centum Computanda
usque ad Extenuationem Tradidit et dimisit pro
ut Ipsene Tradidit et demittit et ad Intromitten-
dum Supraserum Mlem Deputavit Qui Mlis
Satisfaciendo Deputationi suae cum supranominatis
Nobilibus Eundem Mficum Suminski Alta
sua Praeconica et Sonorosa Voce Intromisit
Invectivit et in Actuali pacificaq possessione
nemine Impugnante Reliquit de Quo Redieno
Officio suo fecit Relationem
Leo Michael Zagłoba Smolinski Burgrabius
Crenae Plocensis Ppria

Offm pfens Crenę Capitt Plocenę ad Oblatidnem Jugi Rochi Brochocki Traditionem Infrascriptam per Offm Burgrę Crenę Plocenę in Fundo Civitatis Sepre Expedit manuq pro pria Ejusdem Officij Subscripsit Reproducenę ad acticanę Actisq pfenę Ingrossanę Suscepit In Tenore Sequenę / Juserat / ~~Edit Conę~~ Originale Ejusdem Traditionis Circa Acta pfenę Est Relictum.

In Cro Plocenę Idq sub Celebratione Judicior Feria 4ta post Deam Misericordiae promanscitur Die 11ma Menę Maij ad 1791

Traditio pro parte Mfci
Nicolai Suminski Sup
parij Terrae Dobrinen
in fundo Civitatis Sepr
per Offm Burgle Crone
Plocen Expedita.

1790.

520

521
84
272

Na rekwizycyą JW. Doroty z Karczewskich Niszczycki Kasztelanowey Raciązkiey Pani Dożywotniey. Niegdy JW. Walentego Niszczyckiego. Kasztelana Raciązkiego. pozostałey Wdowy. y W. Symfrozy z Niszczyckich Moszynski, pierwszego niegdy W. Joachima Czernego Chorążego Oswiecimskiego, a powtornego Łukasza Moszynskiego Podstolego Radomskiego Małżonki Pani y Dziedziczki Dobr. tych. Byliśmy na Gruncie własnym do Dreglina należącym, mając z sobą przybranego. Kazimierza Włodarczyka Woznego opatrznego z teyże Wsi samey Dreglina, tam uwidzieliśmy na Łąkach Chłopskich, zdawna do Dreglina należących y używanych spokoynie zawsze, Płotu przez Ludzi z Wsi Liberadza. W. JPana Jgnacego Luberackiego Sędzica Grodzkiego Czechanowskiego Wsi Liberadza Dziedzica y Posiedzidziela. podciętego wzdłuż prętów sto Trzydzieści każdey pręt trzymający Łokci siedm y Pół. idąc daley widzieliśmy prosto w tez Łąki same, Rolą w Oranąsię do Liberadza. to wszystko na Gruncie tym zobaczywszy y rzetelnie opisawszy. dla większey wiary. y waloru. Rękami własnemi Piórem trzymanem podpisuiemy.

Dan w Dreglinie 2 Pierwszego Czerwca R. 1791.

Jozef Kołakowski
Fabian Tyżynski

Officium praesens Crone Capitl Plocens ad Oblationem Mlis Rni Gnalis Provi Casimiri Włodarczyk de Dreglin ~~authentici~~ authentici et Jurati Visionem infrascriptam in Bonis infrascriptis nominanae cum Duobus Nobilibus infrascriptis in Majus Testimonium Sti assumptis ex requisitione Partis infra ~~[illegible]~~ exorantis per se facta reproducentis ad Actionem Actisq praesens ingrossanae suscepit in tenore Ejusmodi (Inserit) Originale Ejusdem Visionis circa acta praesens est relict

In Crone Plocensi Feria 4ta post Dnm Rogationum pro ea scilicet Die Prima Mensis Junij Ao Dni 1791mo

Actum in Civitate Sae Rae Mattis Płock
Feria Secunda post Dnicam Cantate pxa
scilicet Die 23 Mensis Maij Aō Domini
1791mo Idq in Tmo Condnis per De
cretum Judicij Crcis Plocens assignatae
Praefixo In Praesentia GG. Josephi Lu
koski Antonij Wolzcki Rochi Brochocki
Joannis Machczynski Francisci Rosciszew
ski Ejusdem Nnis Zatzski aliorq Plurim
mor ad actum pfcz Congregatorum Mlis
R.G. Providi Michaelis Kaminski de Płocko
Authis et Jurati actum pfcz Acclamans et
Ejus adstans.

Officium Infra subscriptae Burgrle Crcis Plocens Condrle in Virtute
Decreti Judicij Crcis Plocens Die 9na Mensis Maij Aō Currens Inter
Infidelem Jcielz Leybowicz Actr ab Una et Gm Ignatium Kulpin
ski Citr pte ab altera Prolati Quo Mediante Quoniam Anterius De
cretum Assignatae Condnis Inter Modernas Partes Prolatt Suum
non fuerat Sortitum Effectum Ideo in Ordine Effectuationis
Ejusdem Decreti Iterata Condescensio ad fundum Civitatis Płock
Judicij aut GG. Josephi Mlicki et Pauli Sulkowski Burgrz Crcis
Plocens Est assignata Ejusq Judicio sive Officio Condrli unius
absentia Non Obstante Haves Actr in Dispositione Citr Existens
Revidens et quodsi Requisita ad Easdem Spectans non Reperiren
tur animadvertens Extraditionem Navium Injungens sivero
Deterioratio aut inexistentia Earum Apparuerit Comprobationem
Valoris Earum Navium Demandans Solutionem Summarum
Intimans Rigores Annectens Tmos pfigens Levationem Quo
tae Decernendi totamq Causam pfcz ad Contenta Tmi Ptis actr
Decidens Disjudicans et Moderans ac Regulam Anterioris
Decreti Judicij Crcis Plocens Condnem assignans in toto Exequendi
Praecommissum Est Ejusdem Vero Judicij sive Officij Condrlis Decisioni

Ptes Parere & Judicatum Solui sub Pena Banni ffl in Tmo Condus
Pte Contrabenieng Publicand sunt officiste adsitão q Dus Regen
tium Loquent Ejus Pribus q Tmo Condus ffl Est Conuesa
Adsitatis Duoque Comparere & Judicatum Justinere sub simila
Duo Supra Rigore Est Jniunctum. Alias Decreto Cong Jmis
sursus in Se Continen. ad fundum Ciritatis Proch Condescend
Jpius Jurisdictionem Suam Voce Supradicta Mlis fundari
Dua fundata Ptes Ad Comparend Suo Coram Officio Audi
rare Ejs Mlis Intimavit Duoque quidq Ptes Et Unus Vide
fidelis Jnes Leybowicz Actor ptã Jus Duoque Ignat
us Kolpinski Stab per Gm Franciscum Zatyski Compar
erunt & Comparitionem Jncepserunt Tandem ad Dilat
tionem Comparerq a Gro Kolpinski Cum in Tmo Condus in
Bonis Wygrzynowo ad Jpsos agitatis Causam Majoris Jmp
tantia attentare, Dilationem Majoris q Tmo Jmisso Cond
scensionis in Bonis Wygrzynowo agitatis Ejs S. Kolpinski
Concedendam Exponenti, Officium Diatet Concedit Dila
tionem Majoris pro Tmo Supradicto Condus supranomi
nato S. Ignatio Kolpinski qm Jn futurum Condescensionis Jmi
ex Limitatione Jnfrascripta literatorijs Documentis ad mem
tem Legis ffm S. Kolpinski probare Tenebitur. Et Hac
de Causa Terminum Pte Condus ad fran Adsr pt Dnicam
Rogationum Adó Jn proxime Jnfrasc Cum Omni Vigore
& Rigore Decreti Cui ffsus Subditur actus Limitat
fert & precat Conservand Tmum Pribus memoratis
in Gallegat Condus Tmo Suo Coram Officio aut alio
in prinsto Decreto Specificat Comparendi Laratum Exemptor
um. Josephus Alliebi Burgs Cez Stadz Judex Condus

Tandem in Tmo ex Supradicta Limitatione Jnfrascripta Actum
in Ciritate Pte Ac Mattis Proch fra Adsr pt Dnã Rogationum
proxima subsist Die Vigesima Mensis Maij Ao Dni 1771mo Jnc

ventibus

sentibus GG. Adamo Smolinski Rocho Brochocki Franci
sco Machczynski ad alberto Rogienski alijsq Nobilibus tum
MRG Provido Michaele Kaminski de Plocko Auth. et Jurato Actu
Pres. acclamat. et Ejus adstan.

Officium Suprascriptum Burgrle Crn Plocen Condrle in Virtute
tam Decreti Judicij Crn Plocen Condnem assignan. qm Limi
tationis Suum per Officium ad Diem hodiernam factae Ex
Requisitione Infidelis Juch. Leybowicz ad Civitatem Plocen
Condescendit Ibiq Reassumpta Jurisdictione Sua per Vocem
Suprascripti Mlis Ptes ad Comparenc Suo Coram Officio Ejus
Mli acclamare Injunxit Quibus acclamatis et Quidem Infideli Juch.
Leybowicz Act. pltis Et Quoniam S. Ignatius Kulpinski
Cit. Pres. in Tmo Disparet et se Condemnare permittit pro
inde Super Eoq Citatis [redacted] Disparen. Ratione Leva
tionis Quotae Duodecem Aureor Hungr. ab Actis Ipsi Debitae
Restitutionis Navium una Cum Requisitis aut Solutionis Va
loris videlicet Summae Octuaginta Aureor Hungr. pro Una
Nave per Actis Expositae Bonificationis Decessus in Deflui
tatione per Eunc Gm Kulpinski Actis Causati Nec non
Contraventionis Decretis tam assignatae Conduis qm Dila
tionis Majoris Ipsi Concessae aliarq Circumstantiar Offici
um Actori Condemnationem obtinere permisit et ad Publicanc
Eanc Mlem Actio Praesen. adstan. addidit et Deputavit Qui
Mlis Satisfacienc Deputationi Suae Praemissam Bnis
Poenam ac Ipsimet Gm Kulpinski Actis Disparen. Esse Banitum
Juri Communi Contrarium et Rebellem alta sua Praeconica
et Sonorosa voce proclamavit publicavit et ad Notitiam omnium
Ptune Pres. indubiam deduxit de quo Officio suo fecit Relationem

Josephus Mlicki Burgr. Crn Plocen. Judex Condrlis

525

Ofm Praesens Crem Capitl Plocen ad oblationem Infiae Juch
Leybowicz Condnem infrascram super Parte inferius exar
et publicatae in Trno Condnis in Jando Civitatis Ploch agitata
Obtenta per ~~[illegible]~~ Manuq ~~[illegible]~~ Officij
Subscram reproducen ad Acticanq Actisq Ipsen Ingro
sanq Suscepit in Tenore Sequen Inserat Orgle
kiusq Condemnaonis circa Acta relict Burgrabio
Castren Plocen

In Cro Plocen fra 6ta post Dm Rogaonum proxima Salue
Die 3 Mensis Junij Anno Domini 1791mo

86. 275 526

1 GR. SR.

Actum Lublini, in Judicijs Ordinarijs Generalibus Tribunalis Regni, Sabbathô post Festum Nativitatis Beatissimæ Virginis Mariæ proximo videlicet Die Decimâ Mensis Septembris Annô Domini, Millesimô, Septingentesimo Nonagesimo Primo —

Judicium præsens Ordinarium Generale Tribunalis Regni Lublinensis ad affectationem Partis cujus interest, Resolutionem infrascriptam sub Actu suprascripto emanatam, ex Prothocollo Decretorum Judicij sui tenoris sequentis — Ad Illationem publicam ex Re Illris Mci Francisci Kokoszczynski Camerarij Trris Plocensis ex Palatinatu Plocensi in Judicem Deputatum Electi, et in Cadentia Petricoviensi Munus suum exequentis, mediante autem Decreto Judicij sui Petricoviæ Die Vigesima Quinta Januarij Anno præsenti emanato, ab Executione ejusdem Muneris amoti, respectu lucrandæ ab ulteriori ejusdem Decreti rigore libertatis ad Judicium præsens factam. Siquidem Pœnalitas super dicto Illri Mcô Kokoszczynski mentionato Decreto extensa ad Instantiam Stubæ Tribunalitiæ emanata esse animadvertitur. Hæcce autem Stuba Judicij sui non derogando quidquam supremæ ejusdem Resolutionis Authoritati, Rigorem mox dictæ Resolutionis ulterius super Persona Illris Mci Kokoszczynski

duraturum.

duraturum non urget, quinimo ab eodem rigore tanquam favore sui emanato ex benevolo et unanimi Assensu supersedit; Proinde Judicium ejusmodi Assensui insistendo, dictum Illrem Mcum Hokoszczynski adusq sub nexu Decreti et pœnalitatis super Eodem extensæ manentem, ab ulteriori ejusdem Decreti Rigore Liberum pronuntiat, ad Executionem Muneris et Congremium sui restituit. — Decretumq supramemoratum nihil quidquam bonæ Famæ Illius obesse declarat — Eiq Parti affectanti extradere mandavit.

Correxi Kostecki

Legit Pobikrowski

Offm praesens Crae Capitt Plocen ad oblationem Gsi Francisci Jezewsky Resolutionem Judicij Tribunalis Regni Lublinensis Infrascriptam Pro Parte Illustris Mci Kolloszczynski Servien Et Eisce Actis Authe Depromptam ad Acticanae Actisq praesens Ingrossanae Suscepit in Tenore Tali = Innoda = Originale Ejusce Resolutionis Circa Acta praesens Est Relictum

In Crae Plocen F. R. Ante Fm S. Mathaei Apli Proxima Scilicet Die 19. Mensis Septembris Ao. 1791.

Ad Illationem ex parte
Illmi Kokoszczynski fa-
ctam emanata

Resolutio

Lublini in Judicijs
Tribunalis AD 1791.

529

87 530 277

Inwentarz Dobr Wsi Szumanie Remskie w Woje-
wodztwie Płockim, Powiecie Sieprskim będących
JW. Benedykta Jezewskiego Jenerała Woysk Koron-
nych Dziedzicznych, z Wszelką Budownią tak
Dworską jako y Wieyską, Tudzież Poddanemi Do tych
Dobr Należącemi, Ich Załogami y Powinnościami, przez
W. Jozefa Jezewskiego Pułkownika Woysk Koronnych
Rzeczonych Dobr Juryzdatora y Dożywotniego Possessora
Dnia 2 Czerwca Roku 1790. Spisany.

Budownia Dworska.

Folwark z Drzewa Kostkowego w Zamek, Dwiema
Szczytami, jednym na Pułnoc, Drugim na Południe
Postawiony, Słomą Dekowany, Wchodnie Drwi od
Wschodu. Wszedłszy do Sieni Po Lewey Ręce jest Izba
z Dwiema Oknami na Wschod y Jednym na Południe,
y Alkierz z jednym Oknem na Południe Drugim
na Zachod, w tym Alkierzu Są Drwi do Sionky. Po
Prawey Ręce jest Izba Czeladna z Dwiema Oknami,
Jednym na Wschod, Drugim na Pułnoc, Piec w tey
Izbie jest Gliniany Prosty w Pierwszych zaś Dwoch Białły
Polewany. w Srodku Folwarku z Sieni Idąc jest
Kuchnia z którey w Piecach pali się, za tą jest Sion-
ka z Drwiami na Zachod, w którey Sionce Są Schody
z Drwiami na Gorę. u Wszystkich Okien są Okiennice
Dobre z Tarcic Sosnowych.

Szpichrz w Zamek Postawiony Szczytami Dwie-
ma, jednym na Pułnoc, Drugim na Południe Tarcicami
Zabijanemi. Drwi Wchodne są od Południa, z Wysta-
wą, na Boku Tegoż Szpichrza od Zachodu Są Drwi
y Schody na Gorę, Podłoga y Suffit Są z Tarcic So-
snowych Dobre, Szpichrz ten jest Słomą Dekowany.

Gumna, Czyli Stodoły Szczytami na Wschod y Za-
chod Stojące o Czterech Klepiskach, w których Sze-
snaście Przęseł z Boku Zadylowane, Sześć zaś Chru-
stem Grodzone, w Słupy Postawione Słomą Dekowane.

Szopa W Słupy z Wystawą Postawiona Szczytami
Dwiema na Wschod, y Zachod Stojąca, Dylami Dobre-
mi Dylowana, Drwi w Szczycie Szerokie Podwoyne od

Ad. Rationem ex parte

Zachodu, Drugie Mnieysze od Pułnocy, Tudzież Dwoje od Południa.

Owczarnia Szczytem jednym na Pułnoc Drugim na Południe Stojąca, w Słupy Wybudowana y Zadylowana Przeseł z Boku Jednego Jednaście, w Szczycie jednym Przeseł Dwa, w Drugim zaś z Wystawą Stojącym od Południa Drwi Wchodne Podwoyne, Tudzież Drugie Drwi od Zachodu. Słomą Dekowana

Chlewy w Słupy Stawiane w Liczbie Szesc Reparacyi Potrzebuią

Kurniki w Słupy Stawiane, Słomą Pokryte Drwi Wchodnich od Pułnocy Troje, w Srodku Są Dwa Przegrodzenia z Dyłów.

Służą we Dworze Gruntowi Poddani, Bartłomiey Parobek, Maciey Chłopak, Antonina, Dziewka, y Marya Staruszka, Tudzież Ludwik Chłopak, Druga Antonina Stankówna Dziewka, y Wawrzeniec Furman

Budownia Wieyska

Chałupa Pierwsza. w Słupy Postawiona, Szczytami Dwoma, jednym na Południe Drugim na Pułnoc, Słomą Pokryta Drwi Wchodnych od Wschodu Dwoje, w Izbie Okien Dwa, jedno na Wschod, Drugie na Południe z Piecem y Sienią. w Tey Chałupie jest Izdebka z Oknem na Zachod y Sionką do niey Należącą. Mieszka w Izbie Grabarz Wolny, w Izdebce zaś Mieszka Maciey Szewc z Żoną, Poddany, Ma Corkę jedną lat Cztery Mającą Imieniem Salomeą.

Chałupa Druga. w Słupy Postawiona, Szczytami Dwoma jednym na Południe, Drugim na Pułnoc Słomą Dekowana, Drwi wchodnych od Wschodu Dwoje wszedłszy do Sieni po Lewey Ręce Jest Izba z Oknami Dwiema jednym na Wschod Drugim na Południe w Tey Chałupie jest Izdebka z Sionką, Okno jedno na Zachod. w Niey Mieszka Maciey Gospodarz z Żoną Po

Poddany Ma Syna Jednego lat Dwa Mającego Imie
niem Paweł. Ma Załogę Wołow Parę, Krowę Jedną
Swinię Jedną, Woz, Radło, Płużycę, Rosę, Sierp, y
Motykę, Robi w tydzien Pańszczyzny Dni Trzy, a
Kobieta Dni Cztery. w Izdebce zaś Mieszka Owczarz
Wolny.

Na Podworza Stoi Stajenka w Słupy Postawiona
Którą Sam Sobie tenże Maciey Gospodarz Postawił.
Do Tey Chałupy należy Stodoła, Szczytami Dwie
ma, jednym na Wschod, Drugim na Zachod Stojąca
Słomą Pokryta, o jednym Klepisku Przęseł Bocznych
Cztery: Przy tey Stodole Stoi Szopa Szczytami
na Pułnoc y Południe w Słupy Postawiona Sło
mą Pokryta.

Ten Gospodarz Maciey ma Parobczaka Służące-
go Imieniem Woyciecha, Gruntowego Poddanego.

Chałupa Trzecia w Słupy Postawiona, Szczytami Dwiema
jednym na Pułnoc, Drugim na Południe Stojąca
Słomą Pokryta. Drzwi Wchodne Są od Wschodu, po
lewey Ręce wszedłszy do Sieni jest Izba z Oknami
Dwiema na Wschod y na Południe, Po Prawey zaś
Ręce Jest Izdebka z Oknem jednym na Zachod w tey
Izdebce nikt nie mieszka. w Izbie zaś Mieszka Mi
kołay Gospodarz z Żoną, Poddany, ma Syna lat Dwa
naście Mającego Imieniem Macieja. Załogę Ma, Wo-
łow Parę, Krowę Jedną, Klacz Jedną, Swinię Jedną
Woz, Radło Płużycę, Rosę, Sierp y Motykę. Robi Pań
szczyzny w tydzien Dni Trzy, a Kobieta Dni Cztery.
Do tey Chałupy Należy Stodoła, wraz z Szopą y
Stajenką w Słupy Postawiona, Słomą Pokryte

Chałupa Czwarta w Słupy Postawiona Szczytami Dwie
ma jednym na Południe Drugim na Północ, Drzwi
Wchodne jedne z Wschodu Drugie z Północy, w Izbie
Okien Dwa jedno na Wschod Drugie na Południe, z
Komorą. w Tey Chałupie Mieszka Tomasz Gospo
darz z Żoną Poddany, Ma Corkę Jedną lat 12. Mają
cą Imieniem Katarzynę. Ma Załogę Wołow Parę,
Krowę Jedną, y Swinię Jedną. Płużycę, Radło, Kosę,
Sierp, Woz y Motykę. Robi Pańszczyzny Dni Trzy
w Tydzień, a Kobieta Dni Cztery.
Do Tey Chałupy należy Stodoła w Słupy Postaw
na o jednym Klepisku wraz z Szopą do niey Przysta
wioną.

Chałupa Piąta w Słupy Postawiona, Szczytami Dwiema Je
dnym na Południe, Drugim na Północ, Drzwi Wcho
z Wschodu Jedne, Drugie od Północy, w Izbie Okie
Dwa od Wschodu y od Południa z Komorą. w Tey
Chałupie Mieszka Leon Gospodarz z Żoną Poddany
ma Corkę jedną Pięć Lat Mającą Imieniem Katarzy
Ma Załogę Wołow Parę, Krowę, Swinię, Woz, Płużycę
Radło, Kosę, Sierp y Motykę. Robi Pańszczyzny D
Trzy na tydzień, a Kobieta Dni Cztery.

Do Chałupy Tey Należy Stodoła w Słupy Postawiona o jedny
Klepisku wraz z Szopą Złączona Szczytami na Wscho
y Zachod Stojąca

Chałupa Szósta w Słupy Postawiona Szczytami Dwie
ma Jednym na Południe, drugim na Północ Drzwi
wchodne od Wschodu, w Izbie Okien Dwa, od Połu
dnia Jedno, drugie od Północy, z Komorą. w Tey C
łupie Mieszka Mateusz Gospodarz z Żoną Poddany.

Ma Syn

Ma Synow Trzech Szymona, Walentego, y Dominika, z Ktorych Szymon naystarszy Ma lat Dziesięć, Ma Załogę Wołow Parę, Krowę, Klacz, y Swinię, Woz Płużycę, Radło, Kosę, Sierp, y Motykę. Robi Pańszczyzny Dni Trzy, a Kobieta Dni Cztery. Ma Dziewkę Służącą Imieniem Maryannę Gruntową Poddaną.

Do Tey Chałupy należy Stodoła w Słupy Postawiona o Dwoch Klepiskach, Szczytami Dwiem na Wschod y Zachod Stojącą, Koło tey Stodoły Jest Szopa, jednym Szczytem na Pułnoc Stojąca, Drugim do Stodoły Przyłączona

Chałupa Siodma w Słupy Postawiona Szczytami Dwiema, jednym na Pułnoc Drugim na Południe Stojąca Drzwi wchodne od Zachodu, wszedłszy do Sieni po Prawey Ręce Jest Izba z Dwiema Oknami jednym na Zachod Drugim na Południe, po lewey Ręce Jest Izdebka z Oknem jednym na Pułnoc w Izdebce Mieszka Paweł Kopczarz Wolny. w Izbie zas Jan Gbur z Żoną Poddany ma Synow Dorastających Trzech Mateusza, Macieja, y Piotra, z ktorych Jeden to jest Maciey we dworze Służy, Czwartego Imieniem Jakoba, y Corkę Małą Franciszkę Ma Załogę, Wołow Parę, Krowę, Swinię, Woz, Radło, Kosę, Sierp, Płużycę, y Motykę, Robi Pańszczyzny w Tydzień Dni Trzy, a Kobieta Dni Cztery.

Do tey Chałupy należy Stodoła w Słupy Postawiona Szczytami Dwiema jednym na Wschod, Drugim na Zachod Stojąca o jednym Klepisku, Przy Niey jest Szopa jednym Szczytem na Zachod Stojąca, a Drugim do Stodoły Przystawiona

Tey

535

Chałupa w Którey Kowal Kontraktowy Wolny Mieszka w Słupy Postawiona Słomą Okryta, w Sieni jest Kuźnia

Karczma w Słupy Postawiona bez wjazdu o jedney tylko Izbie y z Komorą, Szczytami Dwiema jednym na Wschod y Zachod Drugim, Stojąca, Słomą Okryta, w Którey Mieszka Szymon Kaczmarz Wolny —

Który to Inwentarz do Kontraktu Resignationis Wyżey Wzmiankowanych Dóbr Szumania przezemnie JW. Benedyktowi Jezewskiemu Jenerałowi Woysk Koronnych, Sprzedanych, Należący y Stosujący się, z Wszelką Budownią y Poddanemi Gruntowemi do Dobr Tychże Należącemi Tudzież Ich Załogami y Powinnościami Spisany, Podpisem Ręki Mojey Stwierdzam, y Z Mocy Tegoż Kontraktu JW. Jezewskiemu Jenerałowi Woysk Kor: Oddaję.

J Jezewski
Pułk mp

Offm praesens Cieniae Capitis Plocensis ad oblationem S. Albertus Miszewski Inventarium Status Bened infraexaranderum Conscriptum manu M. Josephi Jezewski Colonelli Exercituum Regni subscriptum ac Sigillo Gentilitio in Cera rubra expresso Communitum reproducens ad Acticanae Actique praesens ingrossans Suscepit in Genere Sequens Inventarium Originale eiusque Status Circa Acta praesens est relictum

In Castro Plocensi Feria Sexta post Dominam Laetare Quadragesimalem proxima Scilicet Die Octava Mensis Aprilis Anno Domini 1791.

88

280

Officium Burgr. Crenz. Capitt. Plocens. per Decretum Judicij Crenz. Plocens. Die 7ma Mens. 9bris Ao Currenti Inter MM. Joannem Nepomucenum Zerawski Dapiferiae et Hyacinthum Przedpełski Cammerm. Trenz. Plocenses tutores tum Gm. Josephum Smoszewski Minorennem Actt. ab Una atq. MM. Josephum Mci Stanislai Gumowski Mariannam Mci Jacobi Zglenicki Contes Jaskinskie ac Ear. Maritos Citt. nec non MM. Margaretham de Jaskinskie Mfici Joannis Orłowski et Mariannam de Strzeszewskie M. Alberti Wolinski Contes ac Ear. Maritos Ipsius Citt. pte ab altera Latt. Condescensionem ad fundum Br. Buthowo Castrato Tempore assignans ad Requisitionem Suprascripti Mci Zerawski Dapiferiae Ploc. ~~Termino~~ Ejusq. Condescensionis Diem Vigesimam Mens. et Anni Curr. assignat et Pfigit pro Eoq. Tmo fine Expediens Ejusq. Condnis Sopiensq. in Ps. Premissas Ptes Causa Se Condescensur ad Premissa Bona Buthowo Declarat de Quo Ptes per Presentes Literas Acisatoriales Obdestinans Ejusq. promptitudinem pro Eoq. Termino Intimat propterq. firmius Robur Pfis Literas manu sua Subscribit Datt. in Lgo Ecclesiastica die 7ma Mensis Decembris Ao Dni 1771 Josephus Mlicki Bl. Plocens.

Officium Gr. Zones Crenz. Capitt. Plocens. ad oblationem Illmi Rmi Glis Providi Valentini Grzembski de Szapsk Authi et Jurati Avisationem infra scriptam ~~[illegible]~~ Trnum Condnis in Bonis inferius exorandi inter ptes infra explanandi agitandi assignantes ~~[illegible]~~ per Offm Burgrabiale Crenz. Plocens. factam Mense

538

Ejusdem Officii subscriptam reproducens ad acti-
candum Actusque Presens Ingrossandum suscepit in Fenes-
tali (Inseratur) Originale Ejusdem Arrefationis Cit-
ca Acta Presens est Relictum.
In Cro Plocens Sabbo post Festum Immaculatae
Conceptionis Gloriosissimae Virginis Mariae scil-
cet Die 10 Decembris Anno Dni 1791

Actum in fundo Bonorum Kuchary et Parte Fundi Bonisław Die Vigesima Prima Mensis Novembris Anno Domini 1791.

Coram JM. Petro Rudowski Camerario Terrestri et Commissario Civiliter Militario Palatinatus Plocensis.

In Praesentia MM ac GG. Adami Sabbae Duorum Nominum et Francisci Jeżewskich, Antonij Miłobędzki, Joannis Kuskoski ac Aliorum Plurimorum ad Actum Praesentem Congregatorum Necnon Mlis Rni Gnalis Providi Martiani Tomaszewski de Lelice Authi et Jurati Actum Praesentem Acclamantis et Eidem Adstantis.

Officium Infrascriptum Camerariale Terrestre Plocense Virtute Decreti Judicij Trris Plocensis In Bilsko Die 4. Mensis Octobris Anno Labenti Inter M. Stanislaum Ubysz Subjudicidam Terrestrem Plocensem Actorem et Cittum ab Una, tum Successores Głogovianos nempe MM, Ludovicam de Markowskie Głogowska Ensiferissam Plocensem, Annam de Markowskie Zielonczyna, Mcorum Jacobi Głogowski Ensiferi Plocensis et Alexandri Zielonka Consortes Sorores Inter se Germanas, Tum Joannem Subjudicem Trrem Buscem, Petrum Vexilliferum Culmensem, Franciscum Capitaneum Crevecem Jacobum et Franciscum Ensiferos Plocenses Successores Olim Casimiri Capitanei Grabovecensis Głogowskie adcitatos atque JM. Stephanum Karnkowski Castellanidam Conariensem Cujavice et Commissarium Civiliter Militarium Pltus Plocensis Citt et Actt Parte ab Altera Post Recessum à Comparitione M. Stanislaj Ubysz In Contumaciam Ejus Lato Quo Mediante Post Subsecutam Bonor Kuchary Cum Parte fundi in Bonisław JM. Karnkowski Juris haereditarij Agnitionem, horumceque Bonor Cum Dicta Parte fundi in Bonisław Declaratam ex Possessione M. Stanislaj Ubysz Exemptionem, Condescensio Judicii Vel Officij Camerarialis Trris Plocensis est Injuncta, Cui Judicio Vel Officio Condescensuro, Ut ante omnia In Medietate haece Bona Kuchary et fundum in Bonisław Praevio S. opus fuerit adhibendo Gnoso Geometra Jurato et Privilegiato Exdividat et Medietatem JM. Karnkowski haereditariam à Simili Medietate M. Stanislaj Ubysz Itice haereditaria Distinguat, et Eaniae JM. Karnkowski In fundis à Parte Minori Locet, De Antiquo Statu tum locatione Vel Dispersione Subditorum, Cunctisque Praetensionibus Fundi Inquirat, Inquisitiones Expediat, Juramenta Excipiat Satisfactionem Omnimodam, Quae, Cui, et à quo Provenerit

Praestanda

restandam Demandet, Onera Deportata Liquidet, Summas que, cui et à quo Debebuntur Solvendas decernat Penas in Sublationem Processus Extendat, Functas Occurrentias circa Deoccupationem Bonor Emergentes Nihil Intactum Relinquendo Revolvat, et ad Sententiata Finat Dijudicet, Terminos Prefigat, Rigores Annectat Et Praecommissum, haec Omnia Ut non Obstante M. Stanislaj Ubyk Contumacia et Recessu Tanquam in Negotio Plenarie Convicti, et In Casa fortis Oppugnae Brevis adhibendo Brachio Militari Peragat et Exequatur Data est Potestas, Cujus Judicii Condilio Decisioni Partes ad Parendi et Judicato Subeundi est Intimatum Ex Regestratione Itaque S.M. Stephani Rambowski ad Fundum Praesentium Bonorum Condescendit, Subdenque Jurisdictione sua fundata Partes ad Comparendum suo Coram Officio Supra In Acta Exarato Mandato Declarasse Fuerit, Quibus et Quidem S.M. Stephano Rambowsky Castellanida Conarden Cujusdam et Commissario Civiliter, Militario Plocensis Actore Pltes, M. Stanislao Ubyk Subjudicida Terrestri Plocensi Citato Pltes, Comparentibus Judicialiter Partium Controversijs Inductis Causidicis Remissione ad Judicia Tribunalitia Regni Petricoviensia Virtute Manifestationis Coram Actis Castrensibus Plocensibus Die 22. Mensis Octobris Anno Currenti à Parte M. Stanislai Ubyk Citati de Relevatione ac Insubsistentia Decreti Judicii Terrestris Plocensis, ex quo Praesens sumdata Jurisdictio, Tumque Termini ex Parte Ejusdem M. Ubyk contra Judicium Terrestre Plocense atque S.M. Rambowsky de Cassatione Memorati Decreti ac in Alio Occurrentis Memorato Decreto Emanatis Pro Judicijs Tribunalitijs Regni Petricoviensibus Citi et Coram Actis Castrensibus et Quidem Plocensibus Die 16. Jan Vero V. Pogrodiensibus Die 18. Mensis et Anni Currentium Per Milem Matheum Winiewski de Kuchowo Authum et Juratum Relati, Per M. Ubyk Decerni Concluso Tanquam Pro Declaratam Decreto Executivo Bonorum Exemptionem In Causa Privilegiata Indebite affectata Imputata, In Causa Praesenti Partibus Procedere Mandat. Movit M. Stanislaus Ubyk Ad Judicia Tribunalitia Ven. Petricovien non admissa

Loco

Loco Quoniam M. Stanislaus Ubysz Executionem Decreti Ex quo Praesens Peragitur Actus, Praesenti In Termino Per Judicium Praesens adimpleri Incumbentem fortiter Oppugnat et Peragere non permittit, Ideo Judicium Obveniente Eadem forti Oppugna Judicium in Possibilitate Negotii Praesentis Disjudicationis Difficultanti ad Praescriptum Decreti Executivi Gratia lucrandi Brahij Militaris Tantisper ab Actu Praesenti Supersedit, Et Eundem ad Tempus Impetrandi Ejusdem Brahii Militaris Differt, Supersessionis Praesentis Vigore

Petrus Rudowski Cameranus Terrestris et Commissionis Civiliter bellicae Commissarius Pltus Plocensis

Affm Praesens Fre Capitl Ploc ad Oblationem JM. Stephani Karnkowski Clrnidae Conariae Cujaviae et Commissarij Civiliter Militarij Pltus Plocensis Actum Supersessionis Infrascriptl in Bonis Inferius Nominandis Inter Partes Infra exarandas Per Affm Camerariale Tre Ploc Subsecutl Manu pre JM. Camerarij Propria Subscriptl Reproducentis ad Acticanae Actisq pre Ingrossandum Suscepit in Tenore Tali — Innoda — Originale Ejusce Actus Supersessionis Circa Acta Praesentia Est Relictum.

In Castro Plocensi Feria Secunda pridie Festi Sanctae Luciae Virginis et Martyris ~~[illegible]~~ Scilicet Die Duodecima Mensis Decembris Ad 1791.

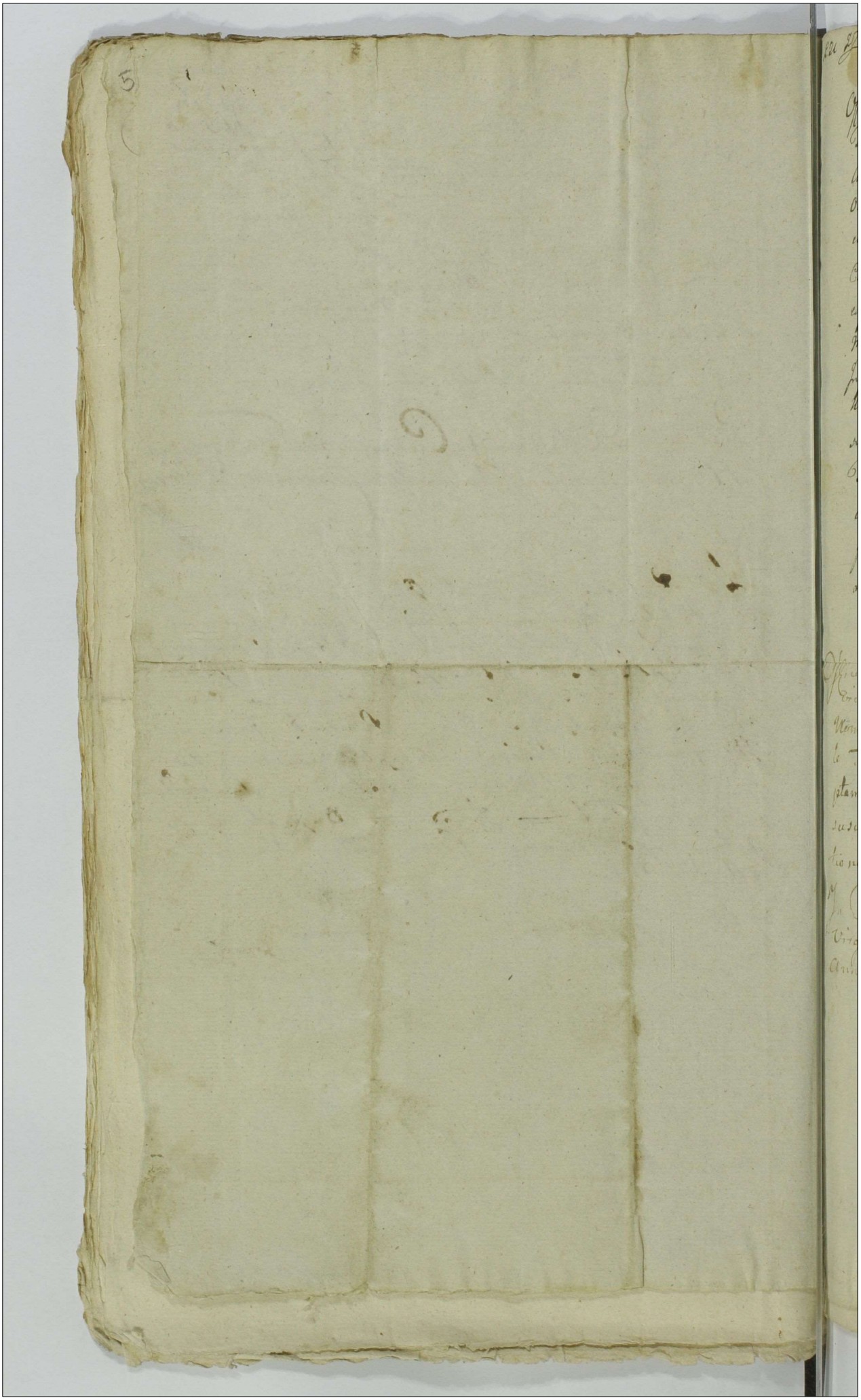

221 Z

90 542 283

Officium Infrascripto Camerariale Trium Plocensium actum Conditionis In Bonis Kossobudy Feria Secunda post Festum Immaculatae Conceptionis Gloriosissimae Virginis Mariae Anno praesentis Incidentem per Limitationem In epiae Bonis Die 31 Mensis Octobris Conditionis Inter Mcos Kossobudzkie Haeredes ac Creditores ad Substantiam eorundem Concurrentem obrepto per Jmcum Szydłowski Succamerarium Terrae Cuchanoviensis Dilationem pro majori Intertute Dicti Judicij Trium Plocensium In eadem Limitatione expressam per suum Officium factam Determinatam et In acta Crenensia Plocensia Die 26 Mensis Novembris Anno In cursu sui nunc Existentem modo Oblatae Ingrossatae Determinatae Affectantibus Mcis Antonio et Ignatio Kossobudzkie Originalibus actoribus In aliud tempus Videlicet pro Die 27 Mensis et Anni Currentis Imminentis prorogat Limitat et Differt Conservando Trium partibus tam Originaliter secum agentem quam ad citatos sive ad citandum suae Coram Officio sive alio ad praescriptum Dicti Comparendi peremptorium prorogationis praesentis Robore Dato In Ciecierski Die 6 Mensis Decembris Anno Domini 1791

Mathias Szarzewski Camerarius Trium Plocensium

Officium Praesens Castrensis Capitulo Plocensis ad oblationem Gs. Ludovici Osiecki Prorogationem Actus Conditionis in Bonis Inferius Nominandis Inter Partes infra exarandas per Officium Camerariale Terrestre Plocensis Prolatam Manuque ejusdem Officij subscriptam reproducendis ad acticandum Actisque Praesentis inscribendis suscepit in tenore sequenti Inseratae Originale ejusdem prorogationis circa Acta Praesentia Relictum.

In Castro Plocensi Feria Secunda pro die Festi Sanctae Luciae Virginis et Martiris Scilicet Die 12ma Mensis Decembris Anno Domini 1791mo

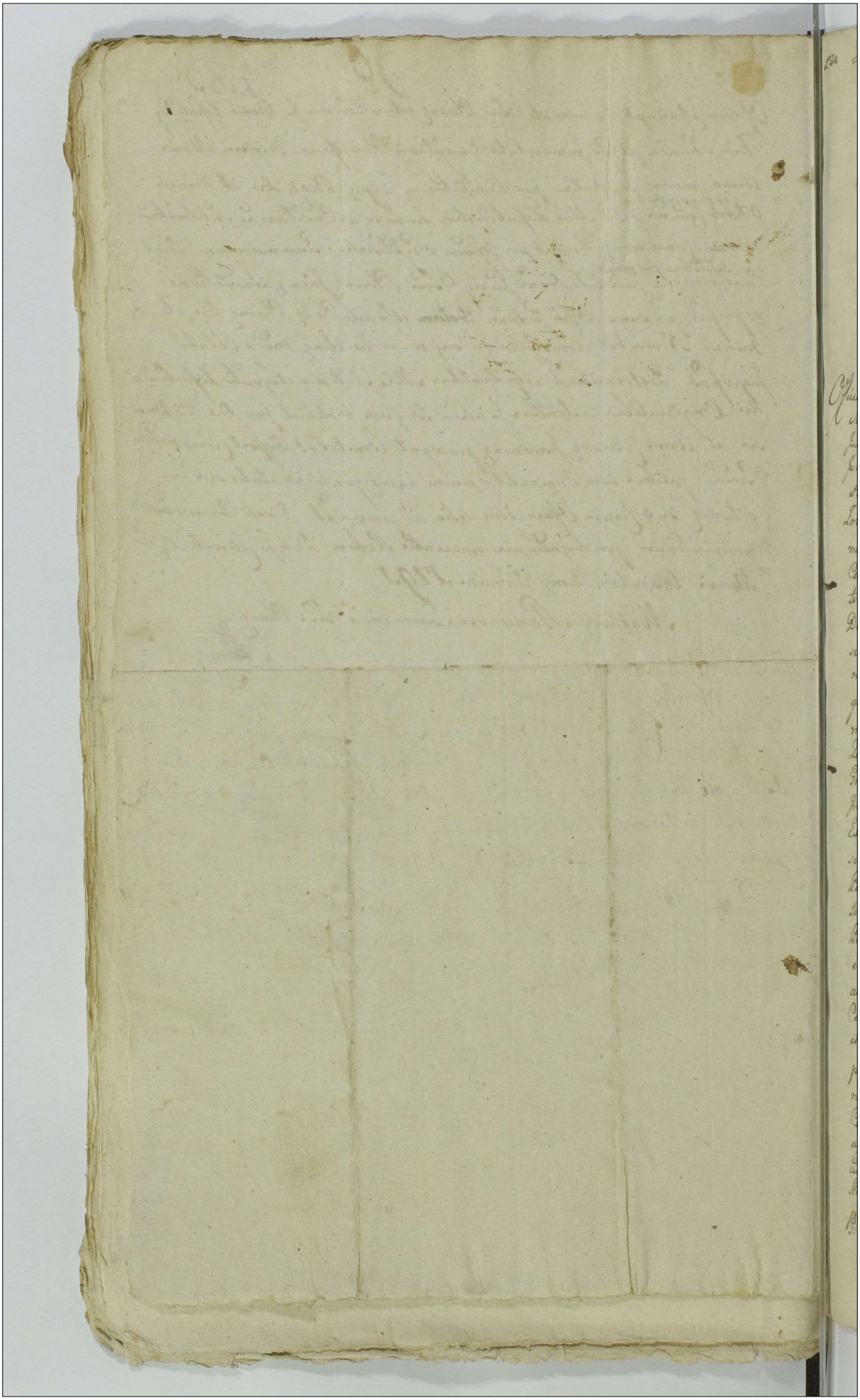

91 543 284

Actum in Fundo Benorum Lottowo Magna Sorley ob S. Joannis Uminski benedictam Festa Sesta post Festum Sanctae Margarethae Virginis et Martyris proxima Fuluit Die Decima Sesta Mensis Julij Anno Domini millesimo Septingentesimo Nonagesimo Presentibus Mlis Prudis ac Nobilibus Francisco Pinczowski Sosnowicz Antonio Pinczowski in Exercitu Regni Polonie Francisco Iglinskie Tribunalis Sigmens Cancellario Turowski Laurentio Brzozowski Burgrabijs Cracz Florentz Ignatio Niedzwiedzki Mathaeo Kulikowski Ignatio Bialkowski Martino Bombalski Casimiro Czechanowski ac alijs Pluribus Nobilibus ad actus Judicij Cancellarij quo nec non Mlis Regni Judicibus Provinciae Cracoviensis Authi et Juratis ad actum presentem auctum ac expensis Et Eorum auctoritate

Officium Judicij Castrensis Cameralis Terre Florentz In Virtute Dei Judicij Regni Florentz In Sessione Sabbathi post Dominicam Exaudi proxime Fuluit Die 22 Mensis Maji Anno presentis Inter Dominam Salomeam de Gorskie primi ob S. Joannis Uminski Secundi exposit Actorem ex Una Joannis Niedzwiedzki Burgrabij Cracz Florentz Relictam Centem Viduam auctricem et tutelatricem Bonorum et Meum Josephum Rzewuski Exercitus Nationalis Vice Prefectum Actum Benorum Lottowo Magna Vigore Contractus Emtionis Resperem Citatricem et actricem ex altera Emanuti Quo medio Dominorum post Resolutionem Contractus Venditarij ac Capacitationem ejus Condescensio Officij Cameralis pro Die Decima Sesta Mensis Junij proxime presentis Condescensio est Adinventa Eodem Duo Sententiatum est ut Quem Cancellarius Dominus absentia non Obstante mutuo Partium Computo Condescensionum dymetentium Cancellis Fundi Proximitatibus Actis vel Depositis et Summa non Exterminata et Quojus Commodum Convenit et per quem Levata Omni ex Circumstantia Inquirat, Investiget, Inquisitiones Capiendi Juramenta Capiat, Satisfactionem Omnium et ac quem Competerit Regulandi et aquo debebitur prestandi Sententiet, Quidei eadem Summa Sic Emutatam per Actum Rzewuski exposita In necessitatem Bonis Niedzwiedzki aut ejus Pupillorum cuj quando vel Intoto Junit Convenia eandem Intuli Quando In quo Convenia Patuerit per eundem S. Niedzwiedzki Actum Rzewuski Evolvendam Diernal, Quidei vero per ob Mantium pro re sua Convenia Junit In toto vel aliquo Quando eandem ad Successores ejusdem ob S. Niedzwiedzki Regulandam Indigitet Partes in Omnibus et Singulis pretensionibus nihil Intactum Relinquendo Finaliter Decidat et Disjudicet, Cujus Decisioni Sub pena Bonis Illorum Omnis Publicanda Parere Debeant, pro quo Commissio Tres pribus Duos Voluerint Actitatu est pro cujus Sub Signare quo Signa Comparentium Sunt Abstracta alias Dominum eadem premissa Juxta nec Desperent Dum quoque prorogationis In Crastinum Die Decima Quinta Junij Anno Labente Datuette per suum Officium Acte et Sic acta Cracz Florentz Tertia Quarta In Vigilia Festi Natalis Sancti Joannis Baptistae Fuluit Die 23 Mensis Junij Anno Fluente modo Oblate In Gremio Dominorum Judicum Actu Expresso Determinantis ad Bona Juncta Contenta Condescensionis Viginam Condescendendo Jurisdictionem suam prescriptam pro Juris pace et Securitate Publica circa actus ejusmodi Servari Solita Fundavit Quam Fundatam Jurisdictionem Declinante Sole ad Occasum In Cameram Diem Reclamare mandavit Advenientes Itaq; eadem Camera Die Quapropter sua Jurisdictione Vere Mlis actuj adstantes pro Juris benedam Sententiam suis Coram Officio auctumare Intimavit Quibus auctumatis et Quidem S. Salomea de Gorskie primi ob S. Joannis Uminski Secundi exposit Actoris

Joannis

Joannis Nieuwelt Burgrabij Cœnę Plwane Relicta Comite Vidua actis et Citata pltę Mio Josepho Rzeczewelti Executus Nationalis Urie Prefecti Citati et actę pltę Mio Simone Rzeczewelti Cinerna Culmens Domino et Nō Petro Pusinelti Administratore adcitatis et Impetrę pltę Comparens ete pro se Auergendo se Regule Decreti Executis tenor Partes citatę Actricis fauore ejdem Deo in punitis Demeritate Rei adcitationis Cum Voluerint Ideoque Instantiam Arbitratus Cuniam Jn Satisfactionem ejdę Decreti Mio Josepho Rzeczewelti Relicta Dominum et Cum Petrum Antoniewelti Portis Jn Benis Lottowo Magna Antecitę Economię Repertis Compertationis Inventarij Sue status Bonorum Lottowo Magna Jn Ao pretento Cenerupte et Ibię hucusq actj Reputa Reddendi Calculi tam de percepta quam Expensa Partis ejusq ad Verbale Contractum Mio Simoni Rzeczewelti Jn Ao Elapso Dominię Jam vero Cœnę Cum Antoniewelti Uti Economum Respectu Male gestę Economię et ejus de causa Deperditionis Inseminationis vestivalis Edilis et Cum actis Cœnę Communibus Dnica Decima Quinta Pridie Festi Scapularis Beatissimę Virginis Mariæ Cadentis Die Decimę quinta mensis et Anni Currenę per Mlum Nri Joannem Nrividum Simonem Nazienę de Ogrzelice Stanisłaum Repenie Comparitisq ab adcitata est Inscripta Jam vero Pelecto sed Ultimo Voto Nieuwelt Nullam Sic adcitationem pro Fine presenę Cenedis opus tunam esse Inferri Ideo Judex presens tam Mlum Rzeczewelti Satisfactionę Cenedis Judicij cuj Arbitratur quam Dnę Nieuwelta apprestanda Satisfactionę pro Libera Deliberat Jn negotiq principali Experimentum Impingit Jn Experimenti Contrarij Dilationem et Laudem Gratia Benificationem Inseminationis utriusq grani et presertim vestivalis ac si per Mlum Rzeczewelti stante ejus Annuali Possessione tenutania Jn multis majori Parte Deperditam Jn minori vero prte per male gestam Economicam Jn agris nonculta au Intempestive nec non Impura grano nec More Solito Importata dicti Devolutionem adipisci Compensationem prestandam pretendentę Jam vero Mio Rzeczewelti pro tensionem hanc Si Legalis Apparuerit ad Mlum Simonem Rzeczewelti tanquam ejus Subarendatorium Tenutionum Possessorem Regulandam Concludente Summam eius per se Jn triennalem Tenutę Jn Summa Mille Florenę Depositę pręcio persolvendam cuj Arrendatorium Possessorem Dando Calculo ex eo Quia per moderna actorum hucusque summa totalitis Levata et Jn necessitatis ejus Convena Solvenę pro rata Expensarum ente Benificationem Adducta Inseminationis hiemalis Decurrenę Urgente presente Benificationem Adducta Inseminationis hiemalis Decurrenę Urgente presente ctis Exactis ad prescripta Decreti Executis necessariam esse Inquisitionem Itaque prescripti Interrogatorij Convenbendis et prte per prtes Contradictarum prescriptę Rejndr Testium Convenbendo et citandis benedo Jn Omnibus et Singulis Requisitis tis Prus Partium Petitis Vig Instantanee edocendam Censet et Adcitatus Mlis Judicis apparitor ad prestandum Juramentum Cujus Juramenti Tenor sequitur statuerunt tam P. de Sonlice Nieuwelta quam Mlus Rzeczewelti horum Partium Jn stha per Judicem Suum ipsi depromptis post quem prestito Juramento Partes Pari Numero Jn ducant Inquisitionem Suam educant Vig Instante Parte Pari Numero Jn Deuxerunt Inquisitiones suas. Educerent Adcitatus Tandem ob Imminentiam Dicta Cœnę Plwane autem presens Cenedis Jn alium tempus Videlicet pro Die Vnę cima Mensis Octobris Jn Ao presens Ventura prorogat similat et Differt Cenedem Cum Partibus tam Originaliter Cum Discipulantibus quam adcitatis suis Cramen Officio suis Alis ad prescriptum Decreti Executis Comparendi Pre ptoriam Decreti Executis Comparendi Pre ptoriam Decreti Executis Comparendi Pre ptoriam

1785

ejus Suo Coram Officio Expositis et per Meum Josephum Rezzizzuelli ampliatis fuit Exhibitum Feria Secunda post Dominicam Quasimodo proxima Sublicet Die Quarta Mensis Aprilis Anno Domini 1791 Inidente presentibus Prudentio ac Nobilibus Filio Luciano Bonaventura Burgravio Comite Florentio Ignatio Biancolellio Martino Iglinicelli ejusq; filio Bembabelli ac aliis Plurimis Nobilibus ad actum presentes Congregatis nec non Illo Sindico Procuratore Vido Joachimo Risiali de Pinerolio Magna Curia et Jurato ad actum presentem causa minus assumpta Rei assumpta sua Jurisdictione Partis ad Inscribendum Compartitum inter suos Coram Officio auctumare Intenderit Duos Jurati primo et Duos Salomeos de Sinibus primi ordinis Juramentis Uniuscujusq; Burgensis Comitis Florentij Secundi exposit Voti ordinis Joannis Nicolai filij Burgi Comitis Florentij Delitta Comitis Victuum acti et Stata pleni Mro Josepho Rezzizzuelli Exercitus Nationalis Vice Prefecto citato et ad personaliter Sr Petro Antonio Risiali ad citato pleni, Mro Simone Rezzizzuelli Pinerna Calmeno ad citato per Sr Joannem Gonzynali Comparens etc Offm presens ad Visionem Agrorum Camporum ob Defectum Juramenti Partitus Sortium designibus rei est Cum Virginis citati Locorum agrorum ac Partibus Inequaliquam Dominicalibus Adauctis extirpant, sive Desiderabantur se se Contulit Loca pervisa Visione ad Relationem Inquisitionum Suo Coram Officio Jn Antonio Termino Limitatis Convocandis et Audiendis Confessendis et Quibus Locis et per Omnes Circumstantias Testimonium et Examinandi Quando Quidem ex eisdem Inquisitionibus et Quibus Duo ad Testificationem Intentis Amisse seu Auctis Inseminationibus Comperiuntur Meum Josephum Rezzizzuelli Inseminationes utriusq; grani tam hiemalem Jn Campo hiemali quam Vernalem Jn Campo estivali ac Magnum circa suj Capitis Possessionem Occupasse, eandemque Collegisse per eisq; Inseminationem hiemalem Licet in aliqua minima parte non totaliter Emendi hujusce Jnsert tempore Vernali in agris circa hiemem pro seminibus et Regione Caretis absq; renovatione arationis Tritticum Seminato esse hujusq; Tritticum nec non Semine Jmpertito Exercitus ejus Tumquoque et aliam Jnseminationem Vernalem Jn minori pte Jn agris non cultis et Intemperive Seminato esse in majori vero pte Jnseminationem de Integro non seminato et Depositam esse Jisdemque Campo Vernali ex Enumeratione per Suum Officium Cum Virginis Juta Circa Visionem Sulci estivales Centum Duodecim Unde Stadio Numerato nec Arato nec ullo quapiam grano Seminato esse et Vix Non totaliter Jnseminationem estivalem Depositam esse Juxta pmissa Judex pmissis attentis pmissis aliisq; Inquisitionibus Deducitur Studendo Justitie et Equitati Jn re sarcimentum Damni per male gestam Rem Economicam Jn Inseminatis rebus Intemperive ac Jn agris non cultis Cautis Non posse a pmissis Libertate eliberam Sententiam Eunq; Meum Rezzizzuelli Sententiat Decernendo Statuit Quatenus Prudentius Meus Josephus Rezzizzuelli Sententiat Decernendo Statuit Quatenus Prudentius Meus Josephus Rezzizzuelli pro pmissis Causatis Damno Plenam Completam Quatuordecim Muncatellis Polenicatis Jnst pro Feria Secunda post Dm Sanctissime et Individuae Trinitatis in Oppido pmissi Ventura Coram Officio et actis Comitis Florentij idque sub pena Bonis Jn casu Contraventionis Nicolaum Nicolaum pro Deducenti Solis estivalibus Centum Duodecim Centum Muncatellis Polenicatis Debitis Quemque Duobus Florentij Polenicatis Valendo Summum Jn Unum Jumentum efficienter Ducenti Viginti Octo Florentij Polenicatis Jn et pro Bonis et Subrigere quos Supra ejus Jd de Sinibus Nicolaus Suprascriptus Meus Josephus Rezzizzuelli solvat et Realiter Enumerent Jn Eodemque Bonis et Subrigere Meus Simon Rezzizzuelli Pinerna Calmeno pro Bonis pmissis Cindris per Meum Josephum Rezzizzuelli Pinerna Calmeno pro Comitis Conventus Delitis Subannandatis Rosperper Dispositionem ejusdem Sententiam cum suj Ejusmodi Sezens et Futuris Earuq; Expedibus ac Causas Supra Expressis per accitens Jd Solutionem Suprascripti Muncatellis et Summae Bonis, Eundem Meum Josephum Rezzizzuelli Civitatis, duo Spectat Contributiones per Meum Rezzizzuelli Santesuj Jd

expeine

Despesione Annuali ad Thesaurum Suū exoluēd Quenium Centributū Opāra Vocatā per
Meum Reuisorem ex Deputatis Quotatoribus pro Semi Duabus Annis In Quota Florenor
Octō Grossorum Octō Denariō Nouem Tum Centributū Triennalis pro Quatuor Rathis Quad
ta Triginta Primum Florenō Resoluēd Ratiocinū Sed tamen Quota Quatuordecim Florenō Lot ad
beniss Thema Subsidij Trindi pro Eaq Centributione per Meum Reuisorem Deputatū Es
uenit Die Julio Judex presens detinemata eaq Quota Quatuordecim Florenō Lot per Meum
Reuisorem Deputatū Quotatum Non nisi Vigente Septem Florenō groser Octō Denarior Nou
prout Juris
Solemnitate Agnouit et Eandem ex Signo ad judicat Summa sive Memoria Lor Jnu
et Subsignat Eidem Detinemata Judicat. Premisamque Quotam Quatuordecim Flo
Polonicalō Judicialiter ad subdita Deputatū nunc Detinemata per S. Nicolaum Judicis
Lō Thema Pertinens Judicij. Quantum Interest Summam per Meum Reuisorem
rsilij protenuata Triennali Jn Summa Mille Florenō Polonicalō Erogata et per
Eandē ob Intervenientia Festa ōb S. Joannis Nudnensi non extenuata Quando quidem
Ex Inquisitionibus nec Veram Judicio Edoctis Palpatur S. de Eodem Nudnensia Jmmuna
Eccl ōb S. Nudnensi seu Mensā Sedis Jn Benis Lottowo Magna Mō Rauisiensi Jn Dnio
nalem Tenutionem Depesitionem reseruante Contractu pro Summa Mille Ducentorum
Florenō Polonicalō pro Triennali Tenuta Constitutō Dimisse Summam q nonnisi
mille Florenō Polonicalō vina Contractuum per Eosdem Lwadē espe post Lwadē Eandem Cha
mam ultrō Conjuges pecuniā Filia et Pignora ad Oppidum Sepe Absepisse Jbidem Jn
banis Necepitatē Tam Centis Quam Pignore Expensaque, aliisq Temporibus Jmmu
citum ōb S. Joannem Nudnensi tam ad Oppidum Sepe gratia Alienum Negotiandi pro
fisiendo cum Varijs Hominibus ac Militibus Conuiua non pestrema Expensa Suspec
hastis Luisse peuenissq Jbiq depondidisse quam in pertinentiam Viae Jter Suispe
et Jbidem per alequē Interstitium Temporis Commorasse Jbidem Conmorando
Leuenias Juenias Necepitatis erogasse et Eaq Almisisse Jmagines Jn Oppido Ca
adē post Sumationem Suj ex Benis Lottowo ad Benes Nudnensi Sedis Quarterna
Superioribus Temporibus permanendo Simili modo pmississe peuenissq erogasse
Juentariū Nonnulla per eadē habita nonnulla per ejus Custodes post Data nonnulla
per prepositum Dnis eorum Recepta Nonnulla Jn Sepulturam ejus Corporis ad
fragium Animae Conuersa esse post Fataq ejusq ōb S. Nudnensi non nisi Vna grossi
remanosse esse ex hanc Summa Jn tenutum percepta Quogustinibus Tertium
sic depositis tam per ōb S. Nudnensi Mantum in ejus necepitatis quam ejus Conser
tem modernam aute in necepitatis suj et Pupillorum Jn Quantitate Quadringentos
triginta Quatuor Florenō q Duodecim Gr Denarios Festo Quogustinis in multe
mineri Quantitate Summam mentionatā per S. Nudnensia in suj Commendum a
Pupillos Conuersam Dilatantibus, in Certo quando Non Detentore esse alienum vers
Tertium Quogustinibus Summam Jn tenuta percepta per Utrosque Conjuges Jmme
nas necepitatis Expensas Expleta esse Quoscia Offm presens attento pre
misis Inquisitionibus Jn Supplementum Erarum ac Perobnalis non Veritatis temp
Superiorem ōb S. Nudnensia ad Conseruandum Reparandum Reparo Quoniam in necepitatis
suj ac Pupillos Jn tenuta percepta Erogata Sciregit Dq Instantanee Quoniam pre
mipsum Registrum Censuripsit et Super Veram Computationem Quantitatem Jura
Juramentum prestare Jntendit Quod Offm Presens admissibile ad hanc Juram
tum ad Juenit et Decernit Quotum Computabit Jpsam Rothaw Quia hanc Rep
stinge Juste et Sualiter Censuripsit et non pluris quam Summam Quentos Flore
Polonicalō ex Arenda Emicare in Quanto ad Necepitatis expensarum DEO et Sanctis
Comitis Depone ipsam Jn premissis Juuante Jnuocato Mant Meus Officium
Vicium Tho Florens Adhibe Jnquisitiones Originales Jn Libris Rothulis Jnsanella Pro
uenq manente Declarans D. Mathias Starzenski Omnis Tres Pthus Florens
Jn Cro Nouensi Feria 2da post Dnicam Cogitationem prima Sedente Die 30 Mensis
Maij A. D. 1791.

547

1 GR. SR.

286

Officium Camerariatus Granitiale Palatinatus Plocensis Infrascriptum Terminum Condescensionis Granitialis Inter bona Ramulowo Sielskie ab una et Kosino parte ab altera ex Anteriori Prorogatione Suum per Officium facta ad Actaq Castrensia Capitanealia Plocensia Die Vigesima Septima Mensis Octobris Anno proxime elapso Millesimo Septingentesimo Nonagesimo per Oblatam porrecta Die Decima Secunda Mensis et Anni Currentis Incidentis determinata ob Impossibiles rationes nullo modo expedire valens ne Partibus Terminus evanescere videatur etiam ad affectationem Partium Terminum Eiusdem Condescensionis Granitialis ad Diem ~~[illegible]~~ quartam Julij ~~[illegible]~~ in Anno Currentis Venturam cum Omni vigore et rigore Decreti Executivi ac Anteriorum Prorogationum prorogat et differt Conservando

Terminum Partibus et Adcitatis Illo in Termino
Coram Illustri Mco Succamerario vel Ejus
Officio Comparenc paratum peremptorium
quam quidem Prorogationem in loco diffe-
rentiarum per Mlem quemvis in psentia duorum
Nobilium promulganc Partibus Notificanc
et ad Acta Crensia Plocen modo Oblatae porri-
gendam Censet in quorum fidem Datum in Dzu-
bakowo Die Secunda Mensis Maij Anno Domi
Millesimo Septingentesimo Nonagesimo Primo.

Adamus Łączyński Camerarius Granitialis Pltus Plocen
mp

Offm psens Crensis Capnicale Plocense ad Oblationem Mlis
Providi Simonis Stanczak de Ramutowko Authi et Jurati
Prorogationem Actus Condnis Grli Inter bona inferius
nominanc agitanc „per Offm Camerariatus Grli Pltus Plocen factam in eius subsen
reproducenc ad Acticanc Actisq
psen Ingrossandum Suscepit in tenore Sequenti (Inse-
ratur) Originale eiusc prorogationis Circa Acta
psen est relictum. Et hic Subinde Idem Mlis Vo
Se fuisse in loco Controverso Suprascripto
bonor Ibidemq Condescendendo die hodierna in
Actu Contenta, Trnum eiusc Condnis in psentia
plurimor Mlium ad Actum hunc Congregator ad die
in prorogatione expressam reclamasse et Partibus
notificasse de quo psen Idem Mlis fecit Relationem

In Cro Plocensi idq sub Celebratione Judicior feria
quinta post Dnicam Misericordiae pxima Scilicet Die
12ma Mensis Maij AD 1791

287

Infra subscriptus, Inscriptione Authentica Compromissionali coram Actis Terrestribus Plocensibus in Siepe in Terminis Communibus Terribus Plocensibus Die Vigesima Secunda Mensis Maij Anno Ulabso Millesimo Septingentesimo Nonagesimo per Jsum Felicem Lukowski Burgrabium Castrensem Plocensem suo et Jsi Mathiae Kotarski nomine ab una, et per Mgum Stanislaum Lukowski Tholonai Aquatici Sacrae Regiae Mattis Notarium suo et Penitis Adm Rndi Joannis Lukowski Canonici Regularis Fratris sui germani nomine Parte ab altera agentes recognita ad Disjudicandam Causam respectu hereditatis Sortis Bonorum Romatowa Resolutionis q Transactionum ac finalis Divisionis Causa inscriptis Super Arbiter ad Requisitionem Jnsi Felicis Lukowski, Burgrabij Castrensis Plocens designandam Tempus Disjudiciationi Eiusdem Compromissi exponentis, ex praescripto praeapertae Inscriptionis Compromissionalis Tempus per superarbitrum designandum exprimentis, Feriam Secundam post Dominicam Reminiscere Quadragesimalem Scilicet Diem Vigesimam Primam Mensis Martij Anni praesentis Millesimi Septingentesimi Nonagesimi Primi ad Disjudicandum hunuc Compromissum praefingo et de hac praefixione Temporis et Diei Partibus innotesco hanucq Jnnotescensiam mei, copiatim ad Bona Romatowo Sortemq hac in Lite existentem per Ministerialem quemvis Expotandam praevia Relatione coram Actis Castrensibus Plocensibus recognoscenda ejse Volo. et Eandem Manu mea Subscribo in Krasniewo Die Prima Mensis Februarij Anno Domini 1791mo

Joannes Dumowski Judex Terrestris Palatinatus Plocens mp

Mag Povidus Simon Rosochowski de Obrzo Magna Advocat et Jurat palam Recte Se literas Jnnotescentiales Coniatim per scriptas Originali infra in grossanda Magna Actis Mei Super Abitris Subscriptas Limites Terminum Compromissi interpartes Jnferius exarandas per Bonis inferius Nominandis Agitandi Determinantes ad Bona Romatowo Duchestes Actoreu ad hanc praesentem tabellionalem exportatae posuisse Reliquae Partibus et Depositione Notificasse de quo praesentem fieri Mihi fecit Relationem

551

In Cro Plocen Sabbo ante Dcam Septuagesimae proximo scilicet Die 19 Mensis Februarij A Dni 1791mo

Officium Crenae Capitl Plocensis infrasubscriptum robore Decani Crenae Plocensis die 19na Mensis Julij Anno proxime elapso 1790mo Jnr Gros Paulum Machczynski et Franciscum de Karwowski Conqs Actis et Cit Casimirum Machczynski Actis atque Paulum Karwowski Actis et Cit ab una et Gr Joannem Kowalski Susceptantem Terrenum Plocensem Cit et Actis Dnum atque Hstum Carolum Jabłonski Famulum Actis ptis ab altera plati Condsnem ad Fundum Bnum Kotlewo Judij aut Officij Burgrabialis Captatis tempore designanae Dnum episcopi Condsnis pro ~~[illegible]~~ ~~[illegible]~~ Admi Cirrenae designat seque Condescensurum pro Jure Dnum determinat Partesque tempestive de Adventu sui obdestinat Avisationis Pro Vigore Datis Plociae die 22 Mensis Januarij Anno Dni 1791mo Feria Secunda post Dnicam Exaudi

Paulus Sulkowski Burgr Crenae Plocensis

Officium Pro Crenae Capitl Plocensis ad Oblationem Gnosi Paroli Antonij Trzcinski Avisationem Infrascriptam Actus Condnis in Bonis Infrascriptis nominanae Inter Partes Infra specificatas per Officium Burgrae Crenae Plocensis factam Manuq Episcopi Officij Subscriptam Reproducenae ad Acticanae Actisq Pro Tenore Ingrossanae Suscepit in Tenore Equeno Originale Episcopi Avisationis Circa Acta Pro Tenore Est Sacrilum.

In Cro Procensi Fa 3tia Ipso Die Festi Conversionis Sancti Pauli Apostoli Scilicet Die 25 Mensis Januarij Anno Domini 1791.

Officium Infrascriptum Burgrabiale Crenn Plocen In virtute Decreti Judicij Officij Crenn Plocen Die Decima nona mensis Julij anno Elapso 1790 Inter GG Stanislaum Uminski et Mariannam de Kolczynskie Invicem Conjuges Dominos tum LL Ignatium Albertum et Juliannam Conjuges subditos ab una et GG Andream Strusinski et Josepham de Kowalewskie Invicem Conjuges Parte ab altera emanati Condescensionem ad Fundum Bonorum Zdziembor Captato tempore demandantis Actum Condescensionis pro Die Tertia mensis Februarij in anno Praesenti ventura assigna pro Eodem Termino Condescensurum se offert et declarat de Praemissisque partes obdestinat. Avisationis Praesenti robore Datt in Zotszyno Die 24 mensis Januarij 1791 Anno.

Laurentius Bromirski Burg Crenn Plocen

Officium Praesens Crenn Capitis Plocen ad Oblationem Gri Stanislai Uminski Avisationem infrascriptam actus conditionis in Bonis Inferius specificatis nominandis inter Ptes Infra Specificatas per Offm Burgr Crenn Plocen facta manuque Huiusce Officij Subscripta Reproducens ad Acticanae Actisque Praesens Ingrossanae Suscepit in tenore Sequens Inserens Originali Huiusce Avisationis Circa Acta Praesentia est Relicta In Cro Plocensi Feria 3tia Pro Die festi Sancti Conversionis S Pauli Apli scilicet Die 25ta Mensis Januarij AD 1791mo

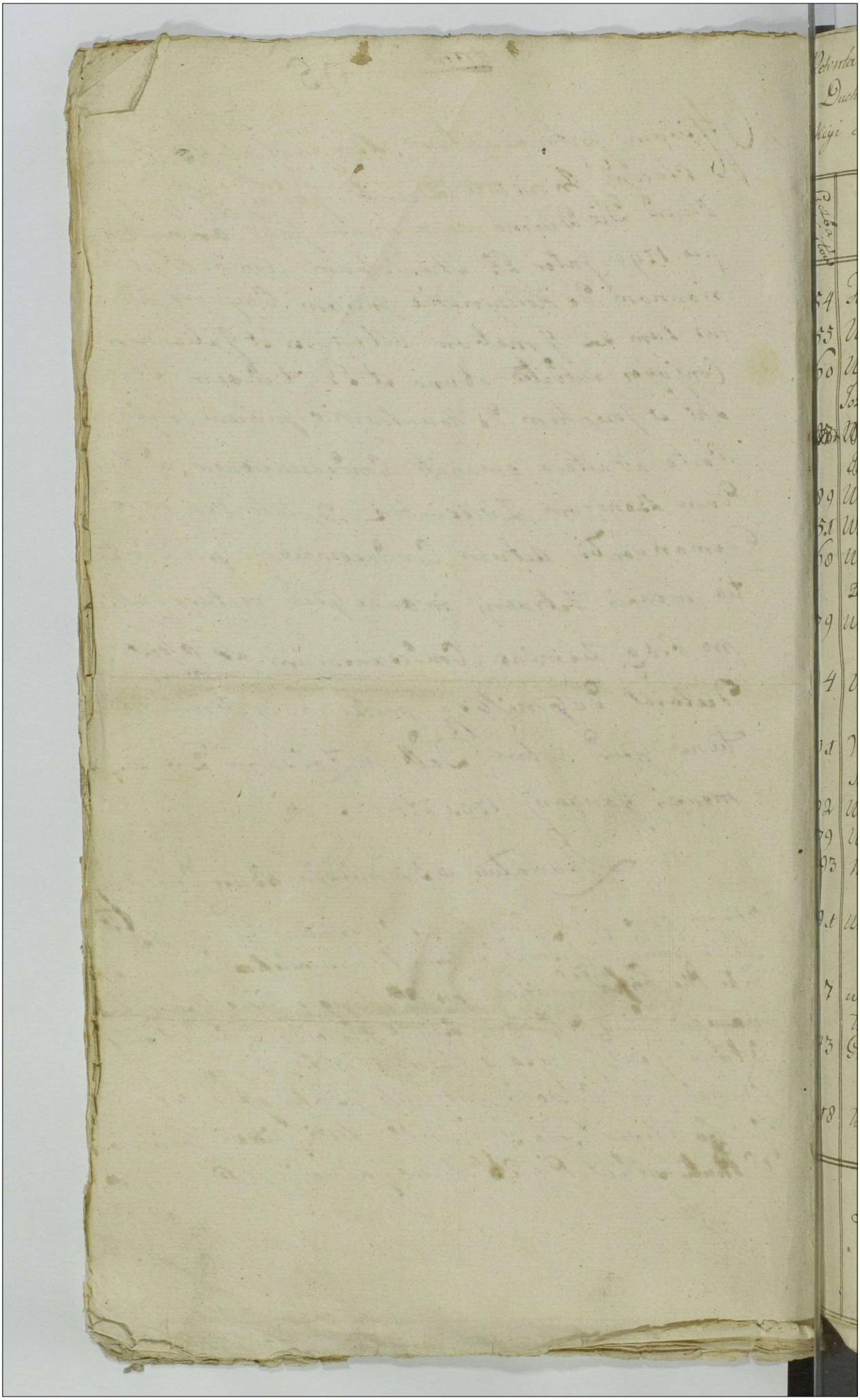

Kwarta Dziesiątego i Dwudziestego Grosza z Dóbr Ziemskich i Duchownych na Rate Styczniowa Roku 1791 zaległe z Exhicyi Płockiey do oddaty Grodu Płockiego Podane 2090

96

Liczba Kwitów	Powiat Raciążki	Złote	Grosze	Denia 14
54	Folwark Nowopolski Urzęd Szymałowskiego	5	1	1 1/2
55	Wieś Parafialna Umierzyce	114	5	4
60	Wieś Trzaskembórzyno Swykli Część Ur. Joz. Chrzczewskiego z Gruntami na Kotkowie	6	17	1
88	Wieś Kobrzeniec Część Ur. Jozefa Grabskiego	80	3	10 1/4
89	Wieś Miedno Maty Ur. Adam. Malewskiego	2	15	7
151	Wieś Gutkowo Wite Część Ur. Mianowskiego	2	10	2 1/2
160	Wieś Rydzyno głowy z Czeziami na tey Ze Ur. Molskiego	2	4	17 1/2
179	Wieś Niemczewo Część Ur. Rudowskich	10	13	3 1/2
	Dobra Duchowne			
4	Wieś Kruczewo do Klucza Raciążskiego	12	23	10
	Powiat Płoński			
101	Wieś Rybitwy Zamoście Część Ur. Seweryna Drzewowskiego	2	8	6
102	Wieś Rybitwy Kołoszki Część Ur. Jana Kosińskiego	2	3	2
179	Wieś Cyrwiny Wysokie Część Ur. Bodnickiego	2	16	3 1/2
193	Miasto Płońsk	68	25	7
	Powiat Sierpecki			
91	Wieś Sokołowo Bangny		16	1 1/2
	Ziemia Wyszogrodzka			
7	w Mieście Wyszogrodzie z Czesci Kotarskiego i Gonczewskiego	58	27	13 1/2
43	Grunta w Bodzanowie W. Brominskiey	3	24	13 1/2
	Dobra Duchowne			
58	Klucz Małolińskich Dobre i inne	616	24	15 1/2
	Latus Primum	909	27	11 1/2

Dalsze Retenta.

Liczba kwitów	Powiat Bilski	Złote	Grosze	Deniry
116	Wieś Łąk Mały Część Ur. Mar. i Fran. Girzeńskich	3	25	15½
148	Wieś Dębsko	46	25	5½
189	Wieś Leszczyno Część Ur. Józ. Trębińskiego	2	19	2
207	Wieś Śniegocino Część Ur. Ka. Śniegockiego		12	7½
	Latus Idum	53	22	11½
	Latus Primum	909	27	11½
	Summa Later.	963	20	5

S. Drachowski E.W.P.M.

Officium Praesens Grosse Capitis Plocensis ad Oblationem Quosi Canti Czerznicki Retentum Contributionis Decimi et Vigesimi Assis ex Bonis Spiritualibus et Secularibus ad Erarium Rei Publicae pendendae Manu Mei Exactoris Altus Plocensis et Terrae Visfogne Subscripti Reproducens ad actiandum actiosque praesens Ingrossandum Suscepit in tenore Sequentis Inseratur Brgle causae Retentae Contributionis Decimi et Vigesimi Assis circa actu praesens est relictum

In Ero Plocensi feria 3tia post Festum Purificationis Gmae Virginis Mariae pro Scilicet Die 8 Mensis Februarij Anno Dni 1779 Anno

Ad infrasubscriptum Burgi Crucis Plocensis Condescensionem ad Civitatem Płock pro Feria Secunda post Dominicam Judica Quadrilegium Anno Currenti proxime Ventura per Dominum Judicij Officij Crucis Plocensis die 14ta Mensis Martij Anno Eodem labente mr Gros Simonem Chorzewski Vincentium Sudzianowski et Elisabethem Chorzewska Conjuges Joannem Sulinski atque Martiannam Gri Rochi Pęski Mariannam Gri Alberti Nowicki Contes Sulinskie Cito ab una et Penitentiarum Rsmum Constantinum Wolicki Conventus Plocensis Virginum Ordinis Sancti Norberti Praeptum atq JA. R. Simonem Smardzewski Consistorij Gnalis Plocen Notarium Praeptum Brwilnen Cito et Judicem Jdo ab altera nec non Gros Hiacinthum et Valerianum Fratres mr se Germanos Mariannam Virginem Innupta Ludovicum et Bartholomaeum Chorzewskie Judicij a tertio Ptibus plato assignato eadem Die ex Re Imminente Condscis in Bonis Wygrzynowo per suum Officium hocce tempore expeditione nullo Modo disjudicare Valens Jdeo ob Legalitatis

554

legalitates casae ne Trnus Ptibus Evanesce-
re videat cunctae ad Diem 14tam Mensis
Anni Currentis Prorogat et cum Omni vigore
et Rigore Decin Executivi Limitat et Di-
fert ac Ptibus pro hoc tempore sine ulla
Adcitatione Comparentis Trnum Conservat Per-
ptorium Prorogationis praesentis Robore in quor
fidem Datum Plocae die 9na Mensis Apri-
lis Anno Dni 1791mo

Paulus Sulkowski Burgr et Susceptans
Castrensis Plocensis

Ottm praesens Crucis Capitis Plocensis ad Obla-
tionem pi Francisci Zaleski Prorogationum
Condnis hic in Civitte Plock agitatae mrae Ptes
infraexpressae per Ottm Burgr Crucis Plocensis facta
manuque ejusdem Ottij Subscriptam infrascriptam
reproducens ad acticamque Actisque praesentis ingros-
sanae Suscipit in Tenore Sequente
Inserat Orgle ejusdem Prorogationis
hic Circa Acta praesentis est Relicta.

In Crto Plocen Sabbto pi Dcam Laetare Ju-
corlium pdo scilicet Die 9na Mensis
Aprilis Anno Dni 1791mo

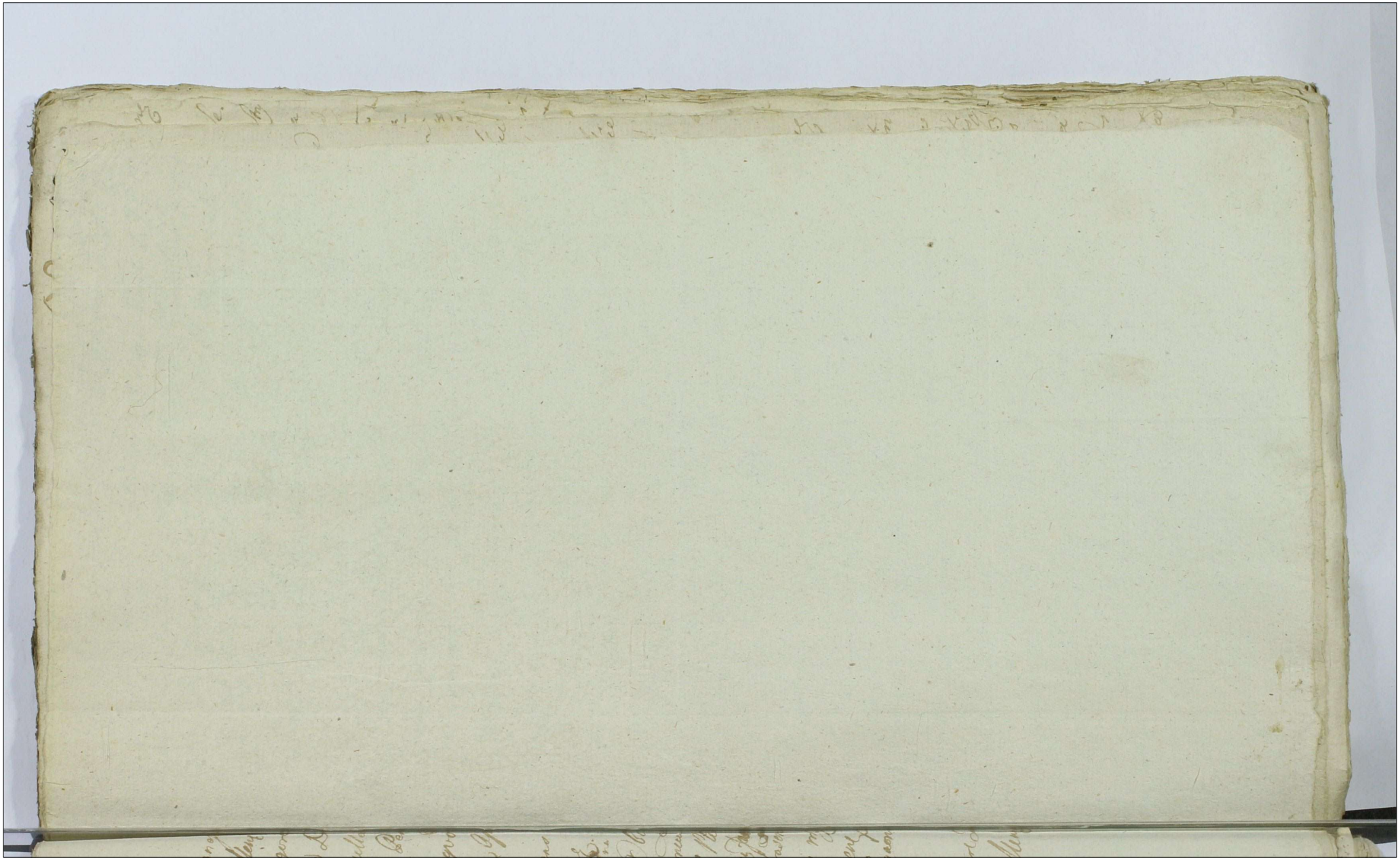

Actum in Fundo Bonor. Lukosino Bilsko die
16 Mensis Septembris Anno Dni 1790
Praesentibus Gsis ac Nlibus Felice Lukowski Valentino Joseph
wicz Burgrabijs Crnae Plocensis Mathaeo Zgorielski
ac aliis ad Actum praesentem Congregatis tum Mlis
Rni Gli Providi Joannis Zieleniak de Zakrzewko
Authi et Jurati Actum praesentem Acclamantem et eidem ad
stantem

Offm Infrascriptum Camerariatus Terrae Plocensis Vigore
Decreti Judicij Terrestris Plocensis in Bilsko die 21 Men
sis Januarij Ao proxime praeterito 1759 inter Gsos
Simonem Lukowski et Constantiam de Lukowskie
Conjuges ac G Mariannam Lukowskie Virginem
Actt ab una et Gsos Lucam Jacobum Paulum
Joannem Damasium Michaelem Lukowskie
ac alios Cittos Pte ab altera Lato Condnem
ad Ba in Acta Contenta in Ordine Comper
tationis Documentorum et Adinveniendi pro re
Actt de Bonis Paternis et Maternis Dotis
determinanda ac Limitationis in Bonis praesentibus
die 30 Mensis Julij Anno praesentis ex re per
Cittnem Compertationis Documentorum pt extin
sam pro Contraventione Poenalitatem pro
die hodierna per Offm suam Factae Actisque
~~praesentibus Actis~~ Crnae Plocensis die 16 Mensis
Augusti Ao labente oblatuatae ad Ba
in Acta Contenta condescendit Jurisdi
ctionemque Officiosam praecustodita
omni Securitate Actibus officiosis
solita

dita voce Mlis in actu connotati fuerit
vit qua fundata ut Partes Suo
Coram Officio Comparent eidem Mli
acclamare mandavit quo in Tmo
Acclamatorio Partibus et quidem Gsis
Simone Łukowski et Catharina de
Łukowskie Invicem Conjugibus et quid
Conte in Affa Mariti Actt pltes et Cittt G Ma
rianna Łukowska Virgine Adulta Actt pltis
Gsis Luca Jacobo Patruis Paulo Parente
Adoptivo Joanne Damasio Filiastri et
Privignis Łukowskie Citt et Actt pltis
Illri Admodum Reverendo Bartholomaeo
Palmowski Praeposito Bonaviensi Indicen
per Gsum Felicem Łukowski Generoso
~~Felice~~ Thoma Guminski Citto pltes
Generoso Antonio Borowski B C Plocensi in
dicensi pltes Comparens Officium exequendi
Regulam Decrivi cujus Exsensi Condnis nititur Actt
Partes inter se litigans ad instantaneam Com
portationem et Communicationem Do
cumtorum in instans Stingit Si quidem Par
tes inter se litigans loco Communicationis
Documentorum Complanationem Conscri
pserint manibus subscriptam ad approbandum

in Tenore Sequen

Przenoc Sędziemu Emt

560

Między Jmć Panstwem Szymanem Lubowskim z Katarzyny z Lubowskich Małżonkami tudzież Maryanną Lubowską Liedney. a Jmć Panu Lubaszem y Jakubem Xięży Sebestyana y Maryanny z Zaberzewskich Małżonkiemi Synami. y Stryjami Lubowskiemi. Xiężney Janem Xięży Jana z Jmć Panią Maryanną z Kolczyńskich pierwszego Xięży. pomienionego Xiędza Jana Lubowskiego, powtornego Zaś Małżeństwa Jmć Pa Pawła Lubowskiego Małżonka. Spłodzonym Synem Swym y Jmć Pa Damazego Lubowskiego Brata Swego Rodzonego Jmieniem Cyprjanem tudzież Jmć Panią Pawłem Lubowskim y Maryanną Lubowskiemi Małżonkami. oraz Michałem Lubowskim xięży Pawła Synem Zdrugiey Strony Stanęła Kompletacyja wieczernemi Czasy niewzruszona w niżey Opisany Sposob. Iż wiż Jmć Panowie Szymon y Katarzyna Małżonkowie Lubowscy y Maryanna Lubowska maiąc przeciwko Jmć Panom Lubaszowi Jakubowi Pawłowi Lubowskim do Ziemstwa Płockiego o Zapłacenie Posagu. oraz z Prowizyą z Dóbr Oyczystych y Macierzystych Processy Intentowany. wtey Okoliczności z Dekretu na Kondescensyą, na Ktorey przestaiąc na Przyiacielskiey Decyzyi. unikaiąc Dalszych Unboszstw Jmć Panowie Lubasz Jakub Stryjowie Michał Jan y Paweł Lubowscy postępuią Jmć Panom Katarzynie Jmć Pa Szymana Lubowskiego Małżonce y Maryannie Pannie z Dóbr Oyczystych y Macierzystych. Każdey znich po Tysiącu Złt Pol z Prowizyi Jmć Pa Szymanowi Lubowskiemu Bonifikuią wraz z Procesi Złt Pol Czterysta a zaś Jmć Pannie Maryannie Złt Pol Trzysta, Ktore to Summy Originalne prawa locatione na Wiejskiey Jurysdykcyi Sokolan wyliczaią Oprocz Prowizyonalne pierwszeństwo Czterysta Złt Pol. Jmć Pu Szymanowi Lubowskiemu Drugie Trzysta Złt Pol Jmć Pannie Maryannie

561

Maryannie do Rąk na Pierwszy Poniedziałek po Trzech Królach w Rku Da Bóg przyszłym 1791 przypadaiący Zapłacić deklaruią wszelki Process zas y Kwerele przeciw sobie Zaniesione Umarzaią, y tęż Komplanacyą Sądowi Ziazdowemu do Approbowania y Rygoru Sciągnienia oddać przyrzekaią, Ktorą pod Rigorem Prawa 1768. Strzymać deklaruią, y na to się Rękami własnemi przy przyiaciołach podpisuią. Działo się w Łukoszynie Bikach w Czasie Agituiącey się Kondescensyi Dnia 16go Miesiąca Wrzesnia 1790 Rku.

Szyman Łukowski rt
Katarzyna Łukowska rt
Maryanna Łukowska rt
Jakub Łukoski rt.
Łukasz Łukoski rt.
Michał Łukoski rt.
Jan Łukoski rt.
Paweł Łukoski rt.

Szczesny Łukoski B.G.P. Płocki przytomny
Walenty Jozofowicz B.G.P. Przytomny [illegible]
Jozef Paprocki T.K.N. Przytomny [illegible]
Piotr Trembiński Przyjaciel Przytomny [illegible]

Perrexerunt Ideo Affirmans supra insertam Complanationem in omnibus Paritis et Clausulis

sulis Foro Vadio approbat et confirmat De
cernendo Quatenus GG Lucas Jacobus Michael Jo-
annes et Paulus Lukowscy Citti Gsis Simoni Luko
wski et Catharinae de Lukowskie Invicem Congibus
Summam Mille Flor Pol Gsae Mariannae Luko
wska Virgini Similem Summam Mille Flor
Pol utrasq pro via locatione Coram Actis Crnae
Plocen in et Pro Vigilia Fti S Joannis Btae Ao
futuro 1791 sub Poena Bavnis solvant Nihi
lominus Jidem Citti Gso Simoni Lukowski
Summam Quadringentorum jam vero Gsae Mari
annae Lukowska Virgini Trecentorum Flor Pol
utrasq ad manus Coram eisdem Actis in et pro
Fra Secunda pt Fm SS Trium Regum Aoven
turo 1791 incidendo Sub Poena Bavnis "tiam" di-
stinctim extendendo exolvant D P Vigore

Hyacinthus Przedpełski Camerarius Tmis

Plocen

Officium Prenses Prensi Capitli Plocen ad Oblationem
Gsi Simonis Lukowski Decretum Condrle Infrascriptum
in bonis inferius nominandis Inter Ptes infra explanandis
per Officium Cmle Trre Plocen prolatum ac manu
Eius propria subscriptum reproducendum ad Acticandum Actisq
Prenses Ingrossandum suscepit in tenore sequenti Inserendum
Originale eiusdem Decreti Circa Acta Prenses Sit relictum

In Crd Plocen f. 2. pt fm Sanctorum Trium Regum proxima
Scilicet Die 10 Men January A D 1791.

Actum in Fundo Bnum Kotlawo feria Secunda post Dnicam Exaudi proxa Scilicet Die Sexta Mensis Junij Adni 1791mo Idque in Bnum Condescensus Ptibus per Avisaonem determinato In Praesentia Gnor Valentini Strzeszewski Thomae Gutkowski Burgi Crucis Plocensis Pauli Brudzienski Stanislai Bojanowski et alior ad Actum praesens Congregato necnon MRG Providi Raphaelis Kryszczak de Kietbowo Authi et Jurati Actum praesens acclamas et Eius adstans.

Divicum Infrasubscriptum Burgi Crucis Plocensis Robore Dicen Judicij Officij Crucis Plocensis Die 19na Mensis Julij Ao Currens Inter Gnos Paulum Machczynski et Franciscam de Karwowskie Invicem Congres Actis et Cit Casimirum Machczynski Actis atque Paulum Karwowski Actis et Cit ab una et Gnum Joannem Kowiecki Susceptantem Terrenum Plocensem Dnum Cit et Actis atque Hstum Carolum Zabłocki Famulum Actis Pti ab altera prolati Quo Mediante Condescensio Judij Sui aut Officij Burgi Captato Tempore praevia de Adventu Sui tempestive faciendae Avisaone mutuo Ptium Sumptu Conducendor est adinventum Cui Judicio Sive Gsis Burgi aut uni Mo Judici sive Gno Burgi Conducendae Condescensuro Comportnem Documentor ad Causam praesens pertinens praevio per Ptes praestandae Juramento injungendae Quibus Comportatis de Ademptione Fundor Peractione Damnor Inquirendi Investigandi Inquisitiones Jura

tenas

564

Juratorias expediendi, Juramentum Excipiendi, Fundos
Parti injuriatae restituendi, Poenas Super quo Inte-
rent extendendi Termnos praefigendi Rigores annecte-
di, Bonificationem quarumvis Praetensionum ad-
veniendi totamque Eamque Causam ad Contenta Ter-
minorum Documentorum et Manifestationum Partium
finaliter Decidendi, disjudicandi et Moderandi est
data Potestas Cujus vel quorum Decisioni Partes
ut Pareant acquiescant ac Judicato Obediant Sub
Poena Bannis illo in Termino Condignis super Pa-
Contraveniente publicanda Injuncto pro Eoque Cond-
scensionis Termino Partes quos Voluerint et quos Ne-
tium poposcerint ut adeitent adeitandi Sub Simili
quo Supra Rigore ut Compareant et Judicatum
patiantur praecommissum alias Decreto Eoque pra-
missa fusius in se edisserunt ad Fundum Supra
scriptorum Bonorum Kotlewo Avisatis per prius ter-
pestive Partibus Condescendit, Ibique Condescendi
do Jurisdictionem Suam Officiosam praecustodita
prius Pace et Securitate Publica Circa Actus
Officiosos Servari Solita Voce Mlis in Actu ex-
pressi fundavit, Qua Fundata ad Sui Compare-
Companionemque Inscribendi Partes Eiae Mli Accla-
mare demandavit Quibus Acclamatis et quidem
Gris Paulo Karwowski Casimiro et Paulo Fratri-
bus Germanis Machczynskie ac Francisca de
Karwowskie quisque Gri Pauli Machczynski Conte
Actt et Citt et quae Eae Gsa Machczynska
Conte in Assea Manti pltr Gro Joanne Kociecki
Susceptante Tenri Plocen Dno Citt et Actt
tum Hsto Carolo Zabłocki Famulo Actt pntr
Comparente Officium Condle Teneri Antecomnia
Partes Satisfacere Decreto ex quo praesens peragi-
tur Actus in Puncto praecommissae quos Volue-
rint Adeittnis Idque in Instanti et Quoniam Par-

tes

Partes utraeque nimirum pro Consensu Condominii
Trnd Adcitarent, hancceque Adcitationem
minime Necessariam esse inferunt Ideo in Pun-
cto Adcittnis demandata Ptibus eliberatis in
Causa experiri Mandat in Experimento Exe-
quendae Regulam Supratenorati Decreti Partes
easdem ad Satisfactionem eius in Puncto injuncti
Comportnis Documentorum Idque Provijs Conscri-
bendae Summarijs sibi Abinvicem Communicandae
ac Provia Super Realem Comportnem et Communica-
tionem Juratoriam Comprobatione Stringit Idque In-
stantanee et quoniam Ptes utraeque haecceque Do-
cumenta Summarijs Conscrns per se ac Suum
Ottm Subscriptis et Confrontatis Specificatis in
Satisfactionem Sententiae Sui Officij Comporta-
rent et Super Realem Comportnem Juramenta
tam Gnus Joannes Kocięcki Suo pro Interesse
pr et Gn Paulus Machczynski et Ejusdem
Hnis Karwowski Praestiterent Idcirco pt Prosti-
ta Eadem Juxta ab Ulteriori Comportne hasce
Partes Ottm Condrle liberas facit ac pro-
nunciat et Negotium introducere mandat in
Introductione Cujus Suspensa Resolutione
ex Eisdem Documentis Subsequendae ad Revi-
sionem Fundorum Ademptorum pro quorum Restitutione
Ptes Agunt cum Ptibus ac Vicinis Sese Con-
tulit qua Peracta ulteriusque Ptium Contro-
versijs Exaudita Necessariam esse Inquisitio-
nem Intuitu Tam Ademptionis Fundorum
qm peracta Violentiae sibi vicissim objectarum
per Ptes utrasque Idque in Instantiae educendae
Censet et additur Illis ad pronuntiandae Super
Incorruptionem Testium Juramenti Rothau

566

Rotham Constiterunt tam Gri Paulus Karwowsky et
ejusdem Nnis Machczyński Suis et aliorum in
Processum Suum intrans, ipse Honestus
Carolus Zabłocki suo et Dni Sui Nnibus
Huiusce Jurta pod quae Constitutis Interrogatoria Con-
scribant et Testes Nominent et Sibi ab invicem
Communicent Subscribant et Inquisitionem
Suam Educant Idque in Instanti Inscripsenti
Ptes huiusce Interrogatoria Subscripsenti sibi Com-
municarunt ac Inquisitionem Pari Numero educe-
runt ad quam Lectionem Ottenm Condescendit Quae
Lecta et Diligenter trutinata Resolvendoque
Suspensionem Superius facti Quoniam Offi-
cio Suo Conditi ~~[illegible]~~ et quae in
Causa Ademptionis et Fundorum Sufficienter deducta
est Gsos Mariannam de Koskowskie primo Voto Ko-
tlewska Secundo Vero Gri Alberti Ciecierski Contem
in Assia Sui Mariti Gso Simoni Karwowski
Sortes Suas dictas Gołynszczyzna Contractu Cen-
to in Kotlewo die 28va Junij Ao 1723to Inito in Sum-
ma Quingentorum Viginti Quinque Tymphorum in O-
bligationem Possessionem dimisisse ac post Actis Cra-
Plocensis Fra 6ta in Crastino Festi Sancti Lau-
rentij Martyris in Anno 1724to per Janum Gsam de
Koskowskie Ciecierska Gri Alberti Karwowski Gri Simo-
nis Karwowski filio Praedium et Possessionem Suam
hereditatis in Possessione Gri Simonis Karwowski Obligatis
existentem in praemissis Bonis Kotlewo Jacentem abresi-
gnasse Sequentem Vero Tempore nempe in Płońsko
in Terminis Communibus Terrestribus Plocensibus Die 7ma
Junij Ao 1784to Gm Paulum Karwowski od Alberti
filium Gro ~~Alberto~~ Paulo Machczyński od Martini Filio
medietatem Sortis Suae Super Bonis Kotlewo sibi
donasse, tumque ad Actoratum Gri Joannis Koziecki
Susceptantis Terrestris Plocensis contra Eosdem Gsos Karwow-
tam ex Comportatis in Judicio Suo Documentis
quam et Inquisitionibus.

Sui

~~297~~

Kanwowski et Machczyński Instituēd in Plocko die 22.
Junij Aō 1753to Jur Gros Paulum Chyczewski od Sta-
nisłai filium ab una et Thomam Konicki Gi Alberti
Konicki filium et Martiannam Nieborska Conjugs Pte
ad altera Contrum Jntuitu Resignationis Sortis in
Bonis Kotlewo sit Voitad Kotlewizna pro Summa
Mille Quingentor Cyphorum pro Gratio Constitu-
tieō Jnitō et Conscriptō et Actō Cruci Florem feria
6ta ac Festum Natūs Sancti Joannis Baptis-
ta Aō Cor per Ptes utrasque approbad esse Re-
bore Cujus Contractus hanice Sortem Sub Actu Re-
bonationis per Jsam Gm Paulum Chyczewski cui Gro Tho-
ma Konicki Jure hereditō Cessitie et de Summa Eadem
Sub Actu Donationis acquietasse Nichilominus Testam
Manifestationibus et Visionibus etgovid prima fra 2da
pte Dieī Cauēdi altera fra 3ta ac Gm Sctē Mar-
garethe Virginis et Martyris utriusque in Aō 1749no
Certis Sabbō ac Gm Scti Michaelis Archangeli
Cor Aō Omnibus Coram Actō Cruci Florem ca Vnti
Compaionē Nobis Pauli Chyczewski cor N. Albertum
Kanwowski Ptē Bratonum et Agri in Bonis Kotlewo
sitt ad Sortem dicti Kotlewizna pertinere nullo Jure
Appropriationis et per vim in Possionem Suam appre-
hensionis Arbonum Alneaticar cāusionis fauō pte per
Gm Joannem Konicki modernum Actō ob Thoma
filium Sortis ejusdē Kotlewizna heredem Mastis ac
Scrsiva Coram Eisa ut Supra Actis die 28ta Mens
Aprilis Aō 1784to Cor Gro Casimirum et Paulum
Machczyńskie et Paulum Kanwowski atque alios.
Simili in Circumstantia ac in alijs Extensionibus
illata ac alijs Querelis hanice Causam ad Judm Cruci
Florem resuscitatō extitisse in Quoque Causa Conde-
scensionem ad Standum Juris Brui tam Recipi
Ademptionis quam peractae Violentiae assignatam
esse hanc in Actis tam Revisionem peractē qm Jnqui-
sitionis Eductō extitisse Quo circa Otis Attentis tam

tam Documentis et Revisione quam et Inquisitionibus
quoniam Pessulae Agri Sulcor. hiemalium Sex
Incipiens a Karszenica usque ad Viam ex Bony
Chyczewo ad Oppidum Raciąz tendens Versus Prae-
dium Gior. Karwowski et Machczyński se se deter-
minat alie vero Pessulae Incipiens ab Lacu Kar-
szenica tendens per Viam Suprafatam usque ad
Rivulum se protendunt tumque et Pratum penes
Rivulum et Agrum per Gm. Kowiecki Possessum ad-
huc per Gm. Chyczewski antecactum Sortis Kotle-
wizna haeredem est quaestionatum attamen ut Inqui-
sitiones enarrant tam Fundus quam Pratum in
Possessione Gior. Karwowskich extant Consideratis tamen
Matrimonibus tam per Gm. Paulum Chyczewski Con-
Gm. Karwowski qm. et per Gm. Kowiecki modernum
haeredem cons. modernos Cit. et Act. Karwowski et
Machczyński interposito Suprascriptum Agrum Sul-
cor. Hiemalium Sex ad Rivulum tendere debere
tum et Pratum ad Sortem dicti Kotlewizna pertine-
re Enarrans decernit Quatenus Gi. Paulus Kar-
wowski et Ipsius Nnus Machczyński Jurent Ea
Rotha qd. tam praemissa Pessula Versus Sex Sulcos
Hiemales tendens una Cum Sylva Alneatica
usque ad Rivulum quam Pratum Circa Lacum
Rivulum Nec Ipsimet nec Eor. Antecessores ad-
menent Ver. Juste ad Ipsos Sortem seu praemissum
Praedium pertinere debet et additur Mlis Judi-
cialis ad Pronuntiandum Justi Rotham Et quoniam
hoc Justum explere recusant Ideo tam hanc
Pessulam Sex Sulcor. Hiemalium a Karszenica usque
ad Rivulum recte per Praedium cum Sylva Alne-
atica protendere Debere tum et Pratum ad
Sortem dicti Kotlewizna pertinere Judicat et in Pos-
sessionem Gi. Kowiecki ponigit Quo vero Refert
praetensum per Gm. Kowiecki Calculum ab Eodem
Gios. Karwowski et Machczyński tanquam ad hoc
Tempus bonae fidei Possessoris eliberat. Quia Vero

Vero pmissus Fundus ad presens Gio Kowiecki adjudicatt Hordeo per Citt est Conseminatus Exendeq Metis Obsignari Evitanae Damnum esse non potest Ideo dam Jae Hordeum per Citt Colligetur hunce Fundum in Latitudinem prout Suprascripti Sex Sulci Hiemales in longum Vero usque ad Rivulum Ptes utraeque eisae Metis obsignare Curent hancq Obsignaonem pars Citta non impediat Idque sub Poena Bannis In primis et Proximis Judicijs Crue Capitt Plo-uae post Collectionem Hordei Incidenae publicanae adquam Fnus Conservatur Peremptorius. Quo vero ad Causam Facti quoniam ex Eisdem Inquisitionibus deducitur Gios Karwowski et Machczynski Sat Minut Sortiunculam in Bonis Kotlewo habuisse multo autem majorem Sortem Gm Kowiecki tam in Eesie Bonis Kotlewo qm in Bonis Kietbowo possedisse Eosaeque Cittos nullo modo Sine Pascuis Gri Kowiecki Inventaria Sua Conservare posse attamen Eae ultra proportionem Sortium Suar Conservasse Damna plurima in Frumentis et Pratis tam In Bonis Kotlewo quam in Bonis Kietbowo Gio Kowiecki Intulisse Pratum ex quo Currus Fieni plus Quatuor Colligi possent Inventarijs seu etiam deliberate Impulsis ac Sine Custode Vagane Gio Kowiecki per Binos Annos depascuasse Insuper haec Inventaria in Pascua sub Lempino existene per Prata tamen Gri Kowiecki pulisse Gm Kowiecki Circa pmissa se se Opponene a Gus Machczynskie laesum et diffamatum extitisse Certo tempore ex Oppido Raciaz per Bona Kotlewo a Gio Kowiecki dibudene Gm Casiminum Machczynski penes Inventaria in Pratis Gri Kowiecki Se se Pascentia reprehensum et de Sui Damnum monitum fuis

fuisse Circaque promissa sese pro Humeris abinvicem
prorripuisse Gnm Paulum Machczynski Arrepto
pgrandi Baculo a Tergo in Caput huncce Gnm
Kowicki insperate percussisse et Convulnerasse
a qua Convulneratione Gnm Kowicki Consanguino
latum extitisse et Signum adhoc Vulnere licet
Sanatum Tamen adhoc tempus habuisse tum
et Gnm Franciscum de Karwowskie Gri Pauli
Machczynski Contentum e Domo Sua cum longo
Baculo excurrisse et Gnm Machczynskim quoddam
Auxilium prbere et Omnino Concutere Voluisse
tunique Temporis Gnm Kowicki ab Eisdem
Verbis Indecens honorem Intaminatum denigrat
laesum esse tum et Gnm Casiminum Machczynski
a Gro Kowicki in Defensione Sui aliqt Vicibus
percussum esse Nihilominus alio Tempo
re nescitur qua ex Rnc dum Gnus Kowicki
Volatilia Domestica ex Frumentis expulsa
int per Gnm Machczynska Huncce Gnum
Kowicki in Praesens Multas Prnas pro
Trnd Condnus in Bonis Kotlewo agi
tanae Congregatis Verbis Dignae Personae
non Congruis laesum esse pro His itaque
Deductis delicto non Posse Eosq Gnosos
Machczynskie Congres Poenas Prnalis et Cru
menales Evadere Ottm Sententiat Verum
ut a Similibus impost Arceantur Progres
sibus Eiusq Subesse Declarat et Decer
nit Quatenus Jeq Gri Paulus Machczyn
ski et Francisca de Karwowskie Invicem
Congres Thurim Castri Plocens Superio
rem in et pro Feria Secunda post fe
stum Visittnis Glsmae Virginis Mariae
in Anno pxime pscne Ventura Ingrediantur

Ingrediantur Causaeque Sessionem Turricam
Spatio Duarum Septimanarum Sine Inter-
missione Continuent et Expleant nec in Egres-
su de Turri Is Idem Gnus Paulus Ma-
chczynski tam pro Se quam Interce-
dentis Suam Contentum etiam in Bonifica-
tionem Damnorum illatorum Poenam Secu-
plicem Quatuorducem Marcarum Pol. Gnosi
Joanni Kowiecki Actis uiuc Ejus Plenti
Coram Officio et Actis Crucis Plocensis Idque
Sub Poena Bannis in Casu Contraven-
tionis Circa Matrimonium faciendae publicanae
Solvat et Realiter Enumeret in Actoratu
Vero Gnorum Karwowski et Machczynskich
cone Gnum Kowiecki promotum Eunae Gnum
Kowiecki uti in quopiam non Redarguendo esse
Rem Liberum pronuntiat in hocque Acto-
ratu hosce GG. Karwowski et Machczynskie
Incompetenter Agere Sententiat Concussio-
nesque in Obductione Coram Actis
Crucis Plocensis die 6ta Mensis Julij Anno
Jam elapso 1790mo per Gnum Casimirum
Machczynski factam specificatam uti in de-
fensione per Gnum Kowiecki Ipsi illatas pro
Invindicabilibus Declarat Protestationes
Visiones et quasvis Querelas Officio-
rum Cassat et Perpetuum Partibus indicit
Silentium. Quo autem Refert personam
Gnosi Casimiri Machczynski licet Interro-
gatoria Contra Eundem ex Parte Gni Kowie-
cki Sunt Consecra Inquisitionibusque de Violen-

tijs

542

Violentijs Damnis et Lesionibus Gri Kozieckij est accusatus quia Tamen Gnus Kozieckij Succum Actoratum Conc. Cunae neque ad Judm plenum neque pro Trnd Praesens Condsnis Institutis Ideo super hoc non posse Gnm Kozieckij ad praesens Poenas Lucrari arbitratur Decri Praesens Vigore Paulus Sulkowski Burgrabius et Susceptam Castrens. Plocens. Judex Condescensionalis

Ill.mi

Offm Fori Cnsis Capitulo Plocensi ad oblationem Gri Pauli Machoyrinski Decretum Condnis in praesentiam in bonis inferius nominandae inter Ptes infra explanandae per Offm B. Plocen. prolatum Manuj eius ipsius subscriptionem ad Actionem Actorij Seu ingrossandae Susceptam tenore Sequentis praesentis Originali vero eius Dari Cum Acta Sententia Ostrelictum

~~In Cnsi Plocensi pro 6ta ... Visitationis ... Salutat. Die Quinta ... 1791.~~

In Cnsi Plocen. pro 6ta Ipso Die Festi Nativi S. Joannis Baptistae videlicet intra Octavas Festi Sanctissimi Corporis Christi Dni Die Autem 24 Mensis Junij Anno Eiusdem 1791.

Actum in Fundo Bnum Ogonelice Sabbo pt Dcam Rogaonum proximo Scilicet Die 4ta Mensis Junij Ao Dni 1791mo Idque in Fundo Condsnos Ptibus per Avisaonem determinato In Praesentia Magnifici ac Gnosor Pauli Zoltowski Vice Notarij Tenis Plovens Adami Sabbae Jezewski Mathiae Zoltowski Laurentij Zochowski Antonij et Casimiri Komorowskich ac alior ad Actum praesens Congregato nec non M.R.G.P. Simonis Kozinski de Ogonelice Authi et Jurato Actum praesens acclamans et Eius Adstans

Officium Burgi Crus Plovens infrasubscrens in Virtute Decri Judicij Officij Crus Plovens die 9na Mensis Maij Anno Currente Inter Gnm Albertum Bialdoskurski Acto et Cite ab una et Gnum Paulum Komorowski Citato et Acto Pte ab altera prolato quo Mediante Condescensio Judicij Sui aut Officij Burgi Cuptato tempore pvia de Adventu Sui tempestivi faciens Avisatione mutuo Ptium Sumptu Conducens Et adinventa Cui Judicio etiam Gnis Burgi aut Uni Meo Judici sive Gno Burgi Conducendo Condescensuro de Resolaone Sive Reparaone Edificior Auctis vel deperditis Inseminaonibus tum quibusvis Ptium pretensionibus tam ex Fundo Tenutariaque Possone quam ex quovis alio fonte emicans ad se abinvicem formato Tenisque Conse Vicissim edito Comprehensis Inquirens Investigans Inquisiones Jurato expediens Juramentum excipiens Solvonem Summar quae Cui Juste debere apparebunt Injungens Extradionem frumentor si Juste Cui debebantur demandans Poenas super quo Interiret extendendi Cunctasque Ptium pretensiones discutiens ac in Eisie adinventa Omnimoda Justitia Cuique Ptium Conspi

caone

bonificacone eare Ptis exponens Omnes ydigenas Rigore
Annectens Causamque presens finaliter decidens et Dis
diana ac moderame est Data Potestas Cujus vel quor
Decisionis Ptis ut parcant acquiescant ac Judicatis ob
diant Sub Pena Bannis illis in Omnd Condempn sup
Pte Contravenient publicand impinend Pro Jorgue Condemn
Omnes ptis quos Voluerint et quos Negotium Exponent
ut adiutent adstandi Sub Simili quo supra Rigore
ut Comparcant et Judicatum Patiantur pcommissum alia
Dcro Joa Jurium in se edisperent ad Frend
Supradcm Bnum Acosad per prius Tempestive Ptibus ex
Requisitone utriusque Otium Condescendit Utriusque Condescen
do Jurisdictionem Suam Ostendit et Custodita prius pa
Cita Actus Ostendit Servari Solita Vna Illis in Act
Ejusdem fundavit qua fundata Ptis ad Inscribend Com
parationes Quas Illi acclamavit demandavit qurbus Acclam ad
et quas Jno Alberto Biallosthurskii Sortis in Bonis Ex
trelia Tenutoris Positon Acti et Citt ac Judicare pnlti
Jno Paulo Komorowskii Equite Sortis Stipede Citt ita
ac Adstand et Judicare pnlti Jno Bonifacius Komorowski
Equite Jnd Pauli Komorowskii filio Adstand et Judicare
per Parentem Comparere Quoniam Jnd Biallosthurskii
Jno Paulum Parentem et Bonifacium filium Komo
rowskii Presens Condempn Omnes Respud Extensionem
ex Tenutaria Exponi Equitare adstavit et Adstitit
per Mag Providum Benedictum Brochocki de Matone Au
them et Juras Coram Acti Civ Plocen die 21ma Mens Maij
Ac Labente Agnis reponit adstanti Vero Comparitione
Inscripsiemit proinde Ostis Satisfactione in Puncto per
Deum ex quo Presens peragetur Actus Jcommissa ad
stationis et formandi Actoratus adinventa Ptibus in Cau
proseqi Jubet in Dilatione Controversiis Exandis ad
Comparationem Contractus Tenutam Inter Ptis utriusque Re
spectu Tenutae Sortis presens Bnum Ogonelice Confud
ac Inventarij Status Ptis utriusque Stringit idque in
Instare Computavit Jnd Biallosthurskii Contractum Tenuta
rium pro Summa Otium Millium Florenum Polon ad
Annos Otto Sequentes in Ogonelice die 28va Mens Maij

Fenestras in Cuniola quam Sepem et Tecta
ante Omnium Possessionis Suae juxta Antiquum Sta-
tum Corrigere in Campo Magoreo Agrum Melius
Colere et Buncium reseminare Curet Idque Sub
Poena Bannis in primis et proximis Suae Crucis
Ploves Publicanae. Quo Vero Interest Inseminationes
Tam Hiemales quam Vernales Siquidem Inqui-
sitiones Easque Inseminationes totaliter juxta Oblo-
quentiam Status Reseminatae esse elucidant
ex Divisione tamen Siligo hiemalis in Non
nullis locis Sparsim in non nullis Vero densius
excreta esse Cernitur. Tamen utrum Causa Gnosi
Biattoskorski utrum ex Permissione Divina
Officio suo non Constat habita etiam Rnus qd talis
Siligo in non Nullis Locis apud Vicinos repe-
ritur Ideo Gnus Biattoskorski prout se trahit ad Eva-
sionem in Eam Juramenti Rotham prout Inseminationem
Hiemalem puro Grano et in Cultis More Soli-
to Agris non Sparsim verum prout interest nullum
Damnum Heredi inferre Conatus Importavit et
exinde Eumque Heredem non Damnificavit adin-
venit et Additur Mlis Judlis ad pronuntiandum
Justi Rotham Constitit hoc Justum quo prae-
stito Respectu tam respectu Inseminationem Hiemalium
quam Vernalium ad quam Inseminationem Vernalium
etiam Gnus Komorowski nullam Pretensionem Se
habere infert Gnus Biattoskorski Liberum facit et
pronunciat quo vero refert Bonificationem Labo-
rum per Gnum Biattoskorski Pretensam quoniam
post Festum Nativitatis Sancti Joannis Baptistae
Idem Labores per Subditos Gnus Biattoskorski
Prestari debiti Gnus Komorowski de Mandato
ejus prout Inquisitiones explanant Sunt Constiti
Eademmetque Inquisitiones Gnosum Komorowski ali-
quod Decem Sulcos binis Vicibus ad Se-
minandum Siliginem Coarato et post bene Cultos
per Unam Septimanam

Cultos et Cum Siligine Hiemali Gro Biattoskorski
dimissos esse explicant Jam Vero Gnus Biattoskorski
Nullum Sulcum Ante Expirium Possessionis Tertij
Anni secundavice Aratt esse accusant Ideo hanc
pretensionem bonificanae Labor pretensione non Ara-
tor Secundavice ad Seminanae Siliginem Sul-
cor Compensanae esse Vult et Declarat Quo-
denique Interest Damna et Laesiones ac Alias
Praetensiones Attentis Inquisitionibus haecce Da-
mna et Laesiones Vicissim Sibi peracta deduc-
ere Itaque et Ottenus Easque vicissim sibi bonifi-
canae habere Vult et Declarat Ac Extre-
mum Quoniam Summa pro Contributione Ex-
traordinaria Ultra Contributiones Fumales Anti-
quas per Gnum Biattoskorski Intercedenae Gnum
Komorowski ad Thesaurum Rni Sest per-
solutae Gnusque Komorowski Eadem non Abne-
gat Ideo Idem Gnus Komorowski Quotam
Centum Unducem Flor et Grossor Viginti
Quatuor Pol ex Quietnibus a Thae-
sauro Rni dati ac pro alijs Praetensioni-
bus Liquidati et per Gnum Komorowski
Agnitae in Et Pro Feria Secunda
post Festum Sanctor Petri et Pauli Apo-
stolor Anno praesenti proxime Ventura Coram
Officio Et Actis Eius Plocen Sub Poena
Bannis in Casu Contraventionis Circa
Matrimonium faciendae Publicanae ad Manus
Gri Biattoskorski Sive ejus Plenitis est So-
lutionis Quita Poena Septem Marcarum
Pol Pti in Trno et sub Rigore quo Supra

Maij Ao 1788vo Jmo Gmo Komorowski Parentem
et Se Consensum et Sub Eoe Contractu in Uno
Papyro Inventarium Status Ejusdem Sortis sub
die 24ta Mensis Junij Ao Eoe et Ibidem Confectum et
Subscriptum Ideo Officium in Puncto Comportationis
Satisfactione declarato ad Confrontationem Status
Antiqui cum Moderno Revisionemque Agrorum
Seminatorum cum Partibus ac Vicinis Se se Contulit
quo Confrontato Revisionemque peracto propter Melio-
rem et Sufficientiorem Sui Officij Informa-
tionem Necessariam esse Inquisitionem in Ordine
Probationis Pretensionum per Partes ad se abinvi-
cem habitam per Utramque Partem Instantanee edu-
cendam adinvenit et additur Melius ad pronunciandam
Super Incorruptionem Testium Partibus
Juramenti Rotham praestiterunt tam Gnus
Albertus Biattoszkarski Suo pro Interesse quam
Gnus Paulus Komorowski Suo et aliorum secum
in Processum Intrans nunc hocce Jurium pro quo
praestitit Interrogatoria Conscribant Testes fide
dignos Nominent et Sibi abinvicem Commu-
nicent Subscribant et Inquisitionem Suam edu-
cant Instantanee Conscripserunt Interrogatoria
Testes Nominarunt Sibi abinvicem Commu-
nicarunt Subscripserunt ac Inquisitionem Su-
am pari Numero Testium educerunt ad
quam Lectionem et Trutinationem Officium
Condescendit Qua Lecta et Diligenter exami-
nata quoniam Judicio Gmo Paulum Komorowski
Gno Alberto Biattoszkarski Sortem in praesens Bo-
nis sita una Cum Edificijs ac Inseminationibus
utrisque in Biennalem Possessionem Testamen-
tum supra de actu exarato Contractu dimisisse Stan-
te Eadem Possessione in Anno proxime Ela
Condescensoriali deducitur

pro

Elapso Tempore hiemis Cuniolam Veteram et Putredine
notabiliter Consumptam in felici quodam Casu licet non
totalem Verum totalem Tectum et Non Nullas in-
fra Tectum extans Arbores Combustas esse non nullas
Vero ac Etiam Caminum per Homines et Amicos to-
talem Cuniolam Combusti non permittens Quinatam extitisse
Gnus Biattoskorski post hunc Infelicem
Casum Hanc Cuniolam evitans Processum
Si et in quantum Subsequens Hanc Cuniolam
Comparatam non nullis Arboribus a Longe Suis Cur-
ribus et Equis Conductis ut pote Cantenijs Columnis
ac alijs ad Tectum Opportunis Arboribus repa-
rasse Stramine Contexisse Caminum ex Argilla
de Novo Extruxisse Solummodo Parietes in primo
et Altero Cubiculo ad reparandum difficiles non re-
parasse Fenestras licet Antea non totales Attamen
Circa Combustionem Magis destructas esse alia
Vero Edificia juxta Contextum Contractus et Inven-
tarij Status edificasse et reparasse non Nisi in
Tectis non Nullorum Edificiorum Curialium per Ventum in
aliquibus locis Manipulos ejectos extitisse in Campo ac
Prensis Magoreo propter Reinium Seminandum non Ita
prout in Possessionem Suam Gnus Biattoskorski
Recepit coluisse Sepem Circa Piscinam licet
Veterem attamen magis destructam et Ruinatam
esse. Quo Circa Illud Attentis Suprascriptis
Inquisitionibus Contractu ac Inventario Status
quo Attinet Edificia Sepem Circa Pisci-
nam ac Tecta tum meliorem Cultionem A-
gri ad Reinium Seminandum Quoniam adhuc Tem-
pus Tenutarie Possessionis non Evanuit exinde ex
ante Expirium Possessionis Suae Jae Gnus Biatto-
skorski promissa meliorare Potest Proinde Illud
occurrit Quatenus Gnus Biattoskorski Tam Fen-

stra

Supra per Laudem Generosam Komorowski Solvenda Decreti Praesentis Vigore.

Paulus Sulkowski Burgr. Castrens. Plocens. Judex Condescensionalis Ffni

Officium Praesens Crens. Capit. Plocens. ad Oblationem Ejusdem Alberti Biatoskurski Decrum Condrle infrascrum in Bonis interius Nominanda inter Partes Intro cententas per officium Burgr. Crens. Plocens. plurimum subscrum Reproducens ad acticanda Actisq. Praesens ingrossanda Suscepit in tenore Sequens (Inserat) Originale Ejusq. Decri Circa actu Praesens est Relictum.

In Cro Plocens. Sabbo Ipso Die festi Visitationis Gloriosissimae Virginis Mariae Scilicet Die Secunda Mensis Julij A.D. 1791mo

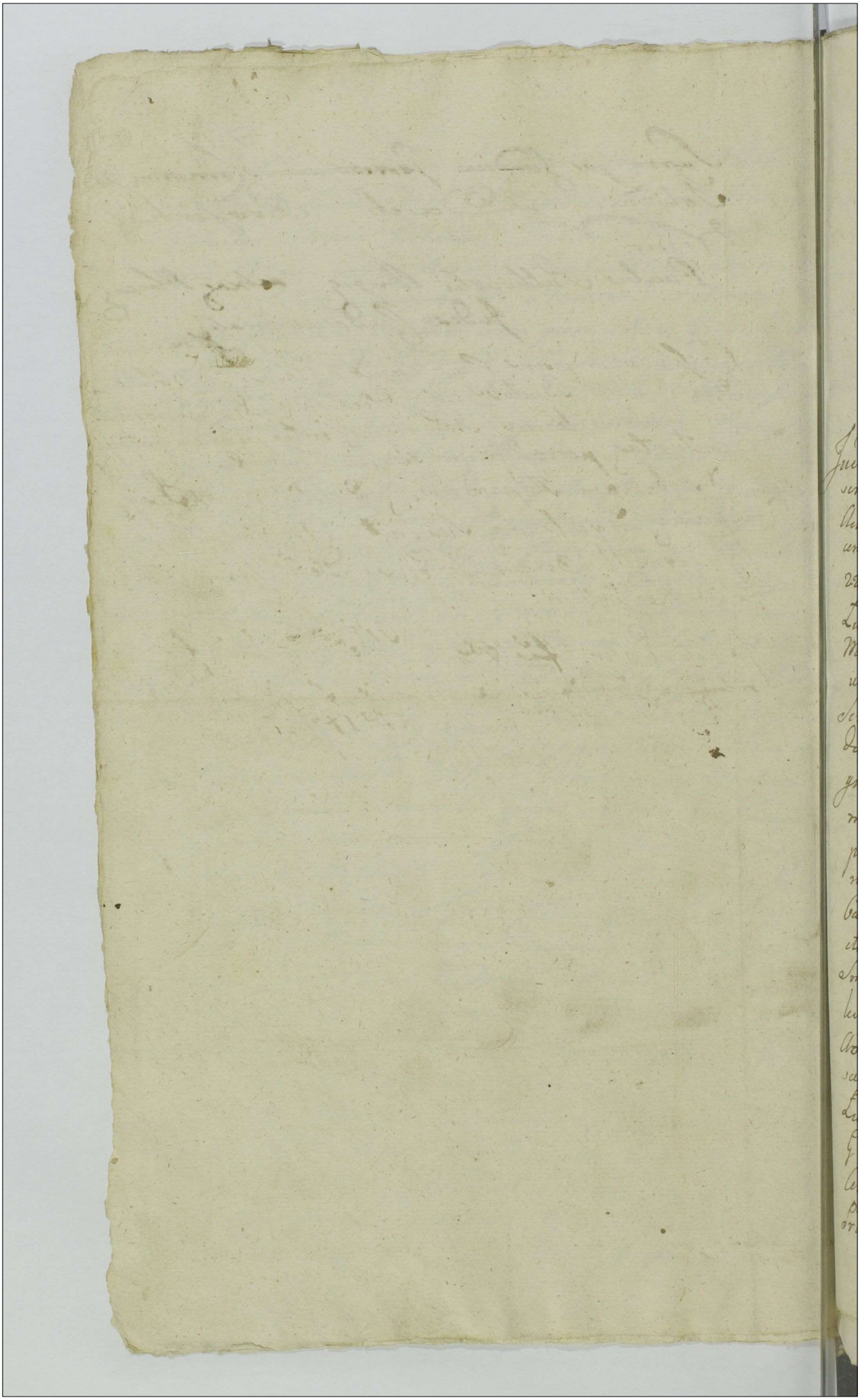

580/01 304

Actum in Fundo Bonor. Romatowo Feria Secunda post Dcam Reminiscere Quadragesimalem proxima idest Die 21 Mensis Martij Anno Domini 1791 In presentia Gsor. ac Nlium Bonaventure Ciołkowski Camerarij Tmis Dobrinen. Pauli Zołtowski Regentis Tmis Antonij Berowski Burgrabij Crnen. Plocen. Josephi Zołtowski ac alior. ad Actum psen. Congregatt. tam Mlis Rni Glis Providi Pauli Bonewier de Bonewo Authi et Jurati Actum psen. Acclamanc. et eid. Adstanc.

Judicium Compromisseriale Infrascrum Vigore Inscriptionis Compromissorialis in Tenore Sequen. Actum in Siepre in Tmis Tmibus Communibus Sabbo pt Dcam Exaudi proximo Scilicet Die 22 Mensis Maij Anno Domini 1790 Gsus Felix Łukowski Burgrabius Crnen. Plocen. Suo et Gsi Mathiae Kotarski Nne pro quo pacem cavet ab una et Mcus Stanislaus Zołtowski Aquatici Scrae Rae Maatis Notarius Suo et Prlis Admodum Rendi Joannis Zołtowski Canonici Regularis Fratris Sui Germani Nne pro quo similiter Pacem Cavet Parte ab Altera sani ptter Rnoverunt. Quia ipsi effugiendo amara Juris litigia adsopiendas finaliterq. decidendas Causas et quid ex Parte G. Łukowski ~~ex Pte~~ respectu ptensae hereditatis Sertium Bonor. Romatowo Smoszewo Szafosty et Zegadły Exemptionisq. Earundem levationis Summar. jam vero ex Parte Mlis et Prlis Admodum Zołtowskich intuitu resolutionis et Cassationis Transactionum inter Gsos Kotarski et Łukowski uti pt recessum a Substantia olim G. Alberti Romatowski quondam Nicolaij Filij Confectar. Conservationisq. Suor. Rentium Mlis et Prlis Rendi Zołtowskich circa Sertes pmissas Bonor.

Romatow

Romatowo et Smoszewo cum Attinentijs more Potiori-
tatis Possessas decernendaeq incompetenz Actionis Gsis
Kotarski et Łukowski ac irrogandarum Poenarum ali-
arumq circumstantiarum contra se Rentes Partes
reciproce promotas et in Judicio praesenz Vertenz
et agitatas Compromissam inscribunt et in Su-
perarbitrum Supremumq Causae praesenz Judicem
Meum Joannem in Krasniewa Gumowski Ju-
dicem Terrem Plocenz eligunt et Constituunt
locumq ejusdem Compromissi in Bonis Ro-
matowo ac Diem per M Superarbitrum
praevijs Innotescenserialibus literis tempesti-
ve edendae praefigendae determinant, dantes
et concedentes eidem Meo Superarbitro una
cum M Arbitris aquacunq Parte per
unum locandae plenariam Facultatem et Omni-
modam absolutamq Potestatem Comperta-
tionem Documentorum Sortes praefatas Bono-
rum Romatowo et Smoszewo cum Atti-
nentijs afficienz etiam praevio Juramento per
quem Competierit praestandae iniungendae qui-
bus Comportatis Transactiones ac quosvis Juri-
dicos et Officiosos Actus cognoscendae et re-
solvendae Sortes praefatorum Bonorum quem ex Jure
concernerint adiudicandae Summas impor-
tatas et locatas ad auctionemq Bonorum
animatvertendae dubia quaevis discuti-
endae Juramenta si opus fuerit excipiendae
Inquisitiones pro opportunitate Negotij et
si necessitas postulaverit expediendi rigores
Annectendi processum resolvendi totamq
et Integram Causam ad contenta Documen-
torum

mentorum Tmorum et Maonum finaliter nihil intactum
relinquendo precisa quavis apellacione et non-
obstanc Contumacia aut recessu cujusvis Partis
disiudicandi moderandi et Assopiendi Cujus
decisioni M Superarbitri una cum Mis Ar-
bitris Partes Rentes Parere et Acquiescere et Ju-
dicatum pati se se offerent et obstringunt
idq sub Damnis Tmibus pro quibus ubique
respondebant suis cum Posteris ex Actis Tmi-
bus Plocenc in Sciepre Resenum Zołtowski VJ Pmp
Facta prefixione diei hodiernae per Literas Innote
scensoriales in Krasniewo die Prima Mensis
Februarij Ao Pscenc a M Joanne Gumowskie
Judice Tmi Plocenc Superarbitro editas Actisq
Crenc Plocenc die 19 Mensis Februarij Anno Cur-
renc oblatuatas ad Bona in Actu contenta
condescendit Jurisdictionemq officiosam
fundavit qua fundata Partes ut Suo
coram Judicio Compareant Mli acclama-
re mandavit quo in Tmo Acclamato-
rio Partibus et quidem Gsis Filice Łukowski
Burgrabio Crenc Plocenc et Mathia Ko-
tarski Actt et Cittis per eundem G Łukowski Suo et
G Kotarski Nne pltter M Stanislao Theleonoli
Aquatici Sene Rae Maattis Notario tum
Prli Admodum Rendo Canonico Joanne
Regulari Fratribus inter se germanis Zoł-
towskie Cittis et Actt per Eundem M Stani-

slaum

slaum Zołtowski suo et Fratris Sui Nrae pltor Com-
parenę ac Judicium Compromissoriale Exe-
quendo Regulam Inscriptionis Compromis-
sorialis vi Cujus fundata est Praesens Jurisdi-
ctio Partibus Documenta Causam inter Par-
tes easdem ventilatam elucidanę praevijs Con-
scribendis Summarijs ac Subsequendę Com-
probatione Juratoria Super Realem Com-
portationem subsequenda Comportare
et vicissim Communicare in instanti
mandat. Quoniam Eadem Partes loco Com-
portationis et Communicationis Documen-
torum per Sententiam Judicij Praesenę Comportare
iniunctorum Complanationem sub Actu ho-
dierno hic in Bonis Romatowo conscripserunt
manibus Suis et Amicorum Subscriptam ad
aprobandum Judicio Suo ac praesens in Decretum
ingrossandum In Tenore Sequenti (Inseratur)
perrexerunt. Proinde Judicium Compromisso-
riale ad Affectationem Partium utra-
rum Complanationem Supra insertam
in omnibus Punctis Clausulis Nexibus ac
ligamentis aprobat Confirmat et rathi-
ficat ac standum in toto determinat. De-
cernendo Quatenus Gnus Lukowski Burgrabius
Crenę Plocenę emandando Sortes Bonorum Roma-
towo cum Attinentijs pro Summis Mei ac Prlis
Rendi Zołtowskich in eisdem Sortibus sese exten-
dentibus

GR. SR.

Między Jchmć Panami WJmć Panem Szczesnym Łukowskim Burgrabią Grodzkim Płockim niegdy Jmć Pana Michała z Jmć Panią Magdaleną Kłobukowską spłodzonym Synem z Jedney, a WJmć Panem Stanisławem Zołtowskim Pisarzem Celnym JoKrMci Skarbu Koronnego Komory Nowodworzwaney niegdy WW Jchmć Państwa Stanisława Zołtowskiego y Kunegundy Kobylenskiey małżonkow Synem Swym y WJmć Xiędza Jana Zołtowskiego Kanonika Lateranenskiego Czerwinskiego Brata swego Rodzonego za ktorego Pokoy ręczy y zapisuie się Jmieniem z Drugiey Strony staie ugoda niewzruszona, w niżey opisany Sposob, iż maiąc WJmć Pan Łukowski Burgrabia Grodzki Płocki Proces do Ziemstwa Płockiego o oddanie Części na Dobrabrach Romatowie Smoszewie y Jnnych przez niegdy Woyciecha Romatowskiego niegdy WWoyciechowi Zołtowskiemu Regentowi Ziemskiemu y Grodzkiemu Płockiemu zastawnych a przez Tegoż WJmć Burgrabiego od Jmć Pana Macieja Kotarskiego niegdy Jana Syna, niegdy zas Jchmć PP Adama Kotarskiego y Małgorzaty Romatowskiey małżonkow wnuka, niegdy zas Woyciecha Romatowskiego od Mikołaja pochodzącego Prawnuka Prawem Dziedzicznym nabytych ~~D~~ Przeciwko WW Jchmć PP Zołtowskim, a zas ci WW Zołtowscy o utrzymanie Siebie przy Posessyi pomienionych Części przeciwko WJmć P Łukowskiemu nawzaiem Jntentowany w ktorey okoliczności dla prędszego zakonczenia Jnteresu Strony Komplanuiące się Kompromis zapisawszy y Wielmożnego Gumowskiego Sędziego Ziemskiego Superarbitra do rozsądzenia pomienioney okoliczności uprosiwszy, przy Powadze Tegoż WSuperarbitra w przytomności Przyiaciół ułatwiaiąc między sobą spory y zaszczy

piaiąc

y zaszczypiaiąc związek Przyiaźni, tak się ugadzaią: Ponie
waż ww Żołtowscy nietylko Summę Dwa Tysiące Złł Pol
przez niegdy W Woyciecha Żołtowskiego Regenta Ziem
Płockiego niegdy JP Woyciechowi Romatowskiemu Mikoła
ia Synowi w Roku 1680 przed Xięgami Grodu Płockiego w
Poniedziałek po Niedzieli Przewodniey na zastaw Części
na Dobrach Romatowie Smoszewie Szafostach y Zyga
dłach leżących wyliczoną okazuią, y tęż Summę z po
większeniem na Tynfy w Roku 1694 Tegoż Grodu Xię
gami w Sobotę po S Janie Chrzcicielu przez Pomienio
nego niegdy W Woyciecha Żołtowskiego pod ow czas
Podsędka Zawskrzeńskiego Jchmć PP Pawłowi Gorze
chowskiemu y Elżbicie Zakrzewskiey małżonkom
z Gruntami na Dobrach Romatowie y Smoszewie
nietylko przez niegdy Woyciecha Romatowskiego za
stawnemi, lecz y właściwemi Dziedzicznemi na Smo
szewie leżącemi sposobem Zastawy zapisaną y prze
leconą remonstruią, w Roku zaś 1706 Temyż Xięga
mi w Wigilią S Jana Chrzciciela przez Jchmć PP Ada
ma y Pawła Gorzechowskich niegdy Pawła Synow y Jana
Dobinskiego na rzecz niegdy JP Jana Żołtowskiego wraz
z Pomienionemi Częściami y Gruntami odstąpioną Justyfi
kuią y Posessyą Pomienionych Części do Roku 1710 Do
kumentami probuią, a zaś od Roku 1710 przez Lat Osiem
naście do Roku 1728 od Posessyi pomienionych Części od
dalonemi się być przekonywaią, y żadnego użytku od Sum
my niepartycypuiącemi Dekretem Kompromissoryalnym
w Dobrach Romatowie w Roku 1728 między JPP Woyciechem
Janem y Stanisławem Żołtowskiemi z iedney, Mioduskiemi Kotar

skiemi

Kotarskiemi y Jnnemi Kredytorami Zapadłym, ktorym Summę pomienioną y Części w niey na Dobrach Romatowie y Smoszewie na powrot w Posessyą oddane sobie probuią, przeto nietylko Summy Oryginalney Dwoch Tysięcy Złotych Pol, lecz y Procentu od niey za Lat Osmnascie od Roku 1710 do Roku 1728 oddania Żądaią, nadto Summ Pierwszą Sto Siedemdziesiąt Pięć Złł Pol z Summy Siedmiuset Złł Pol przez niegdy Woyciecha Romatowskiego Mikołaja Syna niegdy Zofij Zołtowskiey małżonce Swoiey na Tychże Częsciach Zapisaney w Roku 1730 w Goleszynie Dnia 30 Lutego JP Janowi Kotarskiemu Oycu Juriodatora WJmć P Łukowskiego BGP wnukowi pomienioney Zofij Zołtowskiey przez WJmć P Stanisława Zołtowskiego Komplanuiących Oyca, ~~Nadto~~ z tey Części Zapłaconą y Zaspokoioną, Drugą Czterysta Pięćdziesiąt Złł Pol z Summy większey przez niegdy Woyciecha Romatowskiego niegdy Łukaszowi Romatowskiemu na Tychże Częsciach Zapisaney przez WJmć P Stanisława Zołtowskiego Komplanuiących się Oyca Jchmć PP Kotarskim Obrębskim y Jnnym Sukcessorom niegdy Łukasza Romatowskiego jako uczy kwit przed Xięgami Grodzkiemi Płockiemi 1760 Roku w Poniedziałek w Wigilią S Jana Chrzciciela Zeznany Zapłaconą z tychże Części okazuią y Tych Summ, Pierwszey 175, Drugiey 450 Złł Pol wraz z Prowizyami Tyleż wynoszącemi, niemiey Bonifikacyi Budowy, tak Dworskiey iako y wieyskiey przez niegdy JP Stanisława Zołtowskiego Oyca Komplanuiącego się wystawioney, Ludzi na tey Części nayduiących się wprowadzonych Poddanych, Tudzież

13

Zasiewow

Zasiewow żąda, a zaś w Jmć P. Łukowski B.G.P. iako Dziedzic
zapomnione Summy wyżey wyrażone tudziesz od nich
Prowizye niemiey Budowę Ludzi na Gromie będących
y Zbiegłych gdzie kolwiek się nayduiących, Zasiewy Ozim
ne y Jare, które to Jare Zasiewy być maią w Całości tak
na Romułowie jako y Smoszewie obsiane, Pszczoły y
Ogrod roznemi Drzewami Zasadzony y ogrodzony Sum
mę 6400 Złot Pol postępuie y tę na Wigilią ~~na~~ S. Jana
Chrzciciela w roku bieżącym 1791 przypadaiącą przed
Xięgami Grodu Płockiego do Rąk w Żołtowskiego Pisarza
wyliczyć obowiązuie się, na którym w Jmć Pan Stani
sław Żołtowski Pisarz, gdyby od Siostr swych z Posagow
kwitow ~~na~~ y Lokacyi nieokazał, Też Siostry swe w Po
sagach na tymże Terminie ~~winien będzie~~ zaspokoić,
lub Porcye na nie przypadaiące przy w Jmć P. Łukowskim
zostawić winien będzie, nadto Summę 400 Tynfow z Pro
wizyą ~~tylez drugie wynoszącą~~ ieżeliby się iaka na tych
Częściach czyli pomienionych Summach przez niegdy Oyca
w Żołtowskiego Komplanuiącego się zapisana autentycznie
okazała Tenże w Jmć P. Łukoski B.G.P. do zapłacenia na Sie
bie przeymuie, nakoniec gdyby podług Kontraktu y Inwenta
rza w JP. Rosciszewski pomienionych Części przy Expiracyi
~~Kontraktu~~ to iest na Wigilią S. Jana w Roku ninnieyszym
przypadaiącą ~~w tym~~ niemiał oddać względem tych Pretensyi gdyby się iakie
okazały do niego, Repetycyą onychże w Żołtowski Kompla
nant w Łukoskiemu B.G.P. przeleca y po odebraniu Summy
natychmiast z Posessyi w Żołtowski ustąpić deklaruie, a po
niewaz Tenże w Żołtowski ma Części swoie Dziedziczne
y Zastawne na Dobrach Smoszewie w Woiewodztwie Płockim Po
Pywszelkie Jnne Pretensye

więcie

Powiecie Sierpskim Sytuowane w Posessyi JP Uminskie
go ~~będące~~ lub u kogokolwiek będące Też Części ze wszystkie
mi Siedliskami Ogrodami Zasiewami Polami Łąkami y Ich użyt
kami jakosię zdawna wswym Omiedzowaniu znaydowały y
są, Daie Daruie y wiecznemi Czasy Temuż w JP Łukoskie
mu odstępuie y przedaie a to za Summę 600 Złot Pol
którą Jmć P Łukoski na Wigilią S Jana Chrzciciela
wyliczyć a zas natym że Terminie w Żołtowski na
rzecz w Łukoskiego Rezygnacyą kwit de Gratio oraz
Cessyą Summ na tych że Dobrach Smoszewie ieże
libysię iakie znaydowały zeznać przyrzeka, niemiey
Summy przez niegdy w Woyciecha Żołtowskiego Regen
ta Ziemę Pł w Roku 1694 od Jchmć PP Pawła Gorzecho
wskiego y Elżbiety Zakrzewskiey na zastaw Części swey
Dziedziczney przybraney y z Summą Dwoch Tysięcy Złł
Pol złączoney wziętey ninieyszą Komplanacyą w Łuko
skiemu, niemiey ~~z tey~~ z tych że Części tak zastawney iako
y Dziedziczney Kalkulacyi iaka y od kogo wynikać będzie
(Kontentuiąc się pomienioną 600 Złot Summą tak za
Dziedzictwo jako y zaustąpienie Summy y Kalkulacyi) od
stępuie y zlewek Prawa na Osobę W Łukowskiego czyni
Ewikcyą od Długow Oycowskich y swoich zapisuie y ostrzeg
Papiery na Terminie do tych Części należące Generalnie
wszystkie oddać przyrzeka, Intromissyi ex nunc dopuszcza
którą to Komplanacyą y w niey opisane Kondycye Strony
Obydwie pod Rygorem Prawa 1768 strzymać y Sądowi
Polubownemu do utwierdzenia y Rygoru włożenia

Podać

589

podac przyrzekaią y na to się w przytomnosci Przy
iaciół Rękami własnemi Podpisuią Działo się
w Romatowie Dnia 21 miesiąca marca
Roku 1791

Szczesny Łukoski B. G. Płocky

Stanisław Żółtowski Rad. y Brata

Paweł Żółtowski Regent Ziemski Imięniem
Płocky przyiaciel przytomny

Wawrzyniec Bromirski Bar. Gros. Płocki przytomny

Jozef Żółtowski przytomny

Między Jchmć Panią A. Jmć
P. Łukowskim B. G. P. Zie-
dney y W. Żołkowskim Pisa-
rzem Jo Krzemieńskim z Drugiey
Strony Zawarta

Komplanacya

179 ł Rm

w Romałowie

590

dentibus tum pro Variis pretensionibus Compla
natione supra inserta specificatis Summam
Sex Millium Quadringentorum Florenorum Polonicalium Primam
accordatam, alteram Sexcentorum itidem Florenorum Polonicalium
pro Pretio Sertium Bonorum Smoszewo constitu-
tam in et pro Vigilia Festi S. Joannis Bptae
Anno Ipsius ventura Coram Actis Crenensibus Plo-
censibus Mco Zołtowski Solvat et enumeret,
Meus quoque Zołtowski quietationes cum abre-
nuntiationibus de Ex dotatione Sororum ac
locationes Earundem Dotum Głuchowski
demonstrare in defectum non demonstrationis
Portiones Dotales Sororis de Bonis Paternis
et Maternis respiciens in Fundo circa Głu-
chowski relinquere Resignationem cum
quietatione de Pretio super Sertis Bo-
norum Smoszewo suo et Prlis Rndi Fratris
sui Nne recognoscere, Documenta omnia
tam ad Bam Romiatowo quam et Smosze
wo cum Attinentijs extradere de Sertibus
post levationem Summarum in instan-
ti Condescendere omnia in Eodem Jmo perfi
cere tenebitur facturae sunt Partes
utraque sub Poena Banitionis circa
Manifestationem in Eodem Termino

et

Virginis et Martyris Scilicet Die 24 Mensis 9bris A.D. 1791

et Ceram eisdem Actis Castensibus Plocen-
sibus interponendam ~~extendendae~~ Publicandae
~~Dcri praesenti Vigore~~ Processum autem in Judicio
Tmi Plocen in Supra ex Parte GG Lukowski Burgr Crenen
Plocen ac Mathiae Kotarski Super Mco ac Rendo
Zoltowskie ea in Causa obtentam non praeten-
dente Gso Lukowski Poenalitatem sine Poena
Cassat et Annihilat Dcri Praesenti Vigore.

Joannes Gumowski Judex Tmis Pltus Plocen per
Partes utrasq Inscriptus Superarbiter mp

Hyacinthus Przedpełski Camerarius Tmis Plocen ex
Parte Gsci Lukowski Burgrabij Crenen Plocen et Ma-
thiae Kotarski locatus Arbiter

Valentinus Jozofowicz Burgrabius Castren Plocen ex Parte
Mci Stanislai Tholonej Aquatici in Nowodwor Sti Scrae Rae mttis
Notarij et Perillris Rdi Joannis Canonici Regularis Czervenen
Zoltowskich Locatus Arbiter

Offm praesens Crea Capitli Plocen ad Oblaonem Gri
Joannis Ostrowicki Decrum Compromissoriae
in Bonis inferius exaranda inter Ptes Infrascas
Plato manuq Mcor superarbitris et Arbitrorum
subscriptorum Reproducendum ad Acticanda Actisq praesen
Ingrossanda suscepit in Tenore Sequenti Originali
Episcopi Decri circa Acta praesen est Relicta

In Cro Plocen fra Ipta ~~Ipsa die Fest~~ pt Tmi SS.
et Individuae Trinitatis proxa scilicet Die 22 Mensis
Junij Ao 1771

Inter mm Lukowski
et Zołtowski Compro
missoriale Decrum
Prolatum
1791

In Fundo Br. Romałowo

593

340

Judicium Trie Plocen Subjudicialis Robore Decri Trii Plocen
in hoc Tena Sesto prodie Festi Sanctæ Hedwigis Viduæ Anno Dñi
Sesquillet 1791 Decima Quarta mensis Octobris anno Currenti Inter Illustr
Mum Dñum de Altkantzow in Zbuyno Summsti Palatinum Juris
vsudzlawicz Ordinum Polonorum Equitem Modernum et Jenovum
Joannem Wolnsti antecessum Bonorum Skrzatowo Sectum z in Bonis
Brzostowy Borrarum ac Sylvar Dictar Lucum Hardes ab una
et Illustr Dñum Generalem de Stempowskie de Illustr Antonij Raczkowski
Vexillifer Exercitum Pñi Palatinum Centum Viduam Matrem tum Sophiæ
am Illustr Ernestum Zubrowski Vices Regentes Trii Plocen Centum
Brzostowskie ac Dñum Ilium Zubrowski nec non Jenovi Antonium Raczkow
skum Cum Jenovi Petri Lemel Kowsk Rosalium Jenovi Bartholomej
Kruski Magdalenum Jenovi Gutowski Mariannam Jenovi Benedicti Bro
mirski Centes Brzostowskie ac Jenovi Franciscum Paulum et Bonaventuram
Brzostowskie Ex parte ab altera prolati, Condemnationum Judicij sui Ultrj
Delictive absentis non obstante Capitato Tempore prefixa de adventu
sui tempestive facienda Assecutione ad Fundum Bonor Skrzato
wo Brzostowy Starawies et Gotardy cum Transferenda Inventa
de Bonis ad Bona in Ordine Exequendæ Cententiæ Dicti Deputati ex
propost. Determinantis, Stat Finem ejusq Condemnationis per Feria
Secunda post Dñi Misericordiæ anno futuro 1792di Inscriptum Judicium
Trii Plocen Subjudicialis prefixit et Determinat, et Partes Obedien
nis Datum in Wozniki die 23tia 9bris 1791

Antonius Woznicki Subjudex Trii Ultri Plocen

Officium Josephi Crewz Capitanei Plocen ad Oblationem Jenovi
Joannis Zacharkiewicz Assecutionem in Prascripto Actum Con
Descensionis in Bonis in Scriptis nominatis Capitaneo Plocen
Judicium Subjudicialium Trii Plocen Jactatum tum
meq eiusq Judicij propria Scientia Regredimur
ad Acta nostra Actis Jocisq nigrosanis Suscipit in Omnia
Sequens Juxta tenorem Originalis eius Assecutionis
circa acta Josephi est relatum

Die Jovis Plocen Festa prodie Festi Sctæ Theresiæ
Virginis et Martyris Scilicet Die 24ta Mensis 9bris Anno 1791

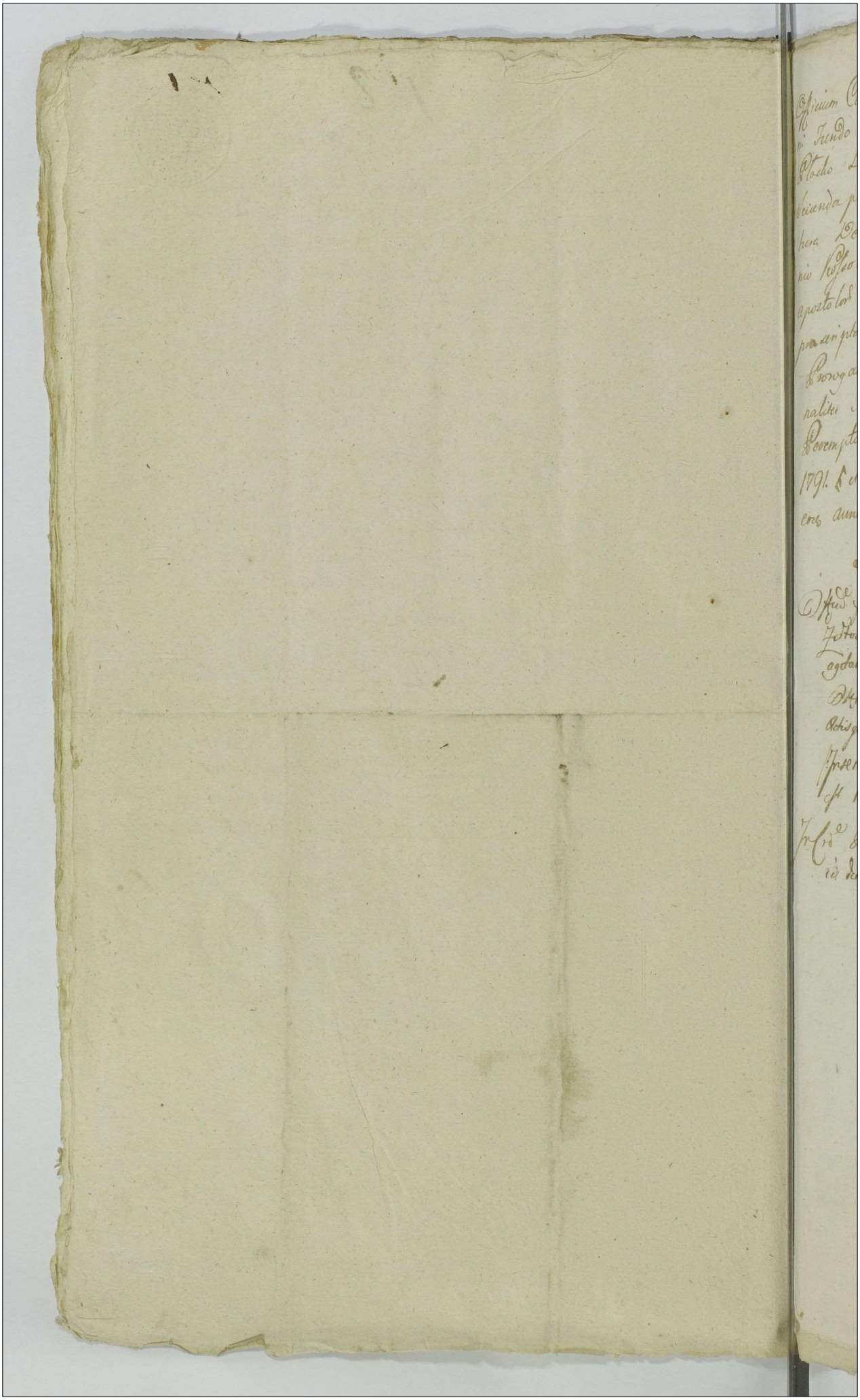

Officium Camerale Terre Plocene infrascriptum Actum Condnis in Fundo Bonor Kossobudy per Literas Innotescensoriales in Plocho Die 16ta Mensis Martij anno praesenti Datuat Proferi Secunda post Dni Jubilate in anno Currente proxime ventura Determinat Incidenti Affectanti Principali Actore Antonio Kossobudzki in et pro Feria Secunda post Trm SS. Petri et Pauli apostolor in anno praesenti ventura Cum Omni Decreti Insuper praescripta Acisatione de Actis Ingrossati Rigore ac vigore Prorogat et Differt Conservanti Trnum Ptibus tam Originaliter Secum agenti quam ad citatis vel ad citanti Comparenti Peremptorium Dat in Plocho Die 13ta Mensis Maij A.D. 1791. et Actis Crenae Plocene Die 12 Mensis Martij Ob eorum anno Oblatuatas.

Mathias Starzewski Camerarius Trni Plocens

Officium praesens Crucis Capitis Plocens ad Oblationem Gli Mathiae Zoltowski Prorogationem Actus Condnis in Bonis infrascriptis agitanti per Officium Camerale Terre Plocene dato manuque ejusdem Officij Camerlis propria Subscriptione infrascriptum Reproducens ad Acticanti Actisque praesenti ingrossanti Suscepit in Tenore Sequenti Inserat Officii ejusdem Prorogationis hic Circa Acta praesenti est Relicta.

In Crno Plocens Ftra 2da post Dcam Jubilate proxima Sabbati die 16ta Mensis Maij A.Dni 1791mo

Ego Infra Subscriptus Quandoquidem Inscriptione Compromissoriali inter Spectabiles Stanislaum Barzikowski Bonor Ramutowo et Stephanum Ramutowski ab una, Illustrem Michaelem Lasocki Stolnicum Zarnowiensem Commissarium Generalem Terrarum Prussiae Regalium ab altera, Bonor Kosiuo et alter ab altera, atq; Spectabilem Stanislaum Jackowski Bonor Ramutowo Mosciskie seu Magna a Tertia Partibus Haeredes, inita, et Coram Actis Praesentis Loci Pro secunda ante Festum Scapularis Beatissimae Virginis Mariae proxima futurae Die Undecima Mensis Julij anno in Cursu Jam nunc labenti Recognita, ad Absolvendas finaliter et Concludendas Causas Granitiales inter Haereditates praenominatorum Bonor Exercitus, et supra memorata Inscriptione Compromissoriali Circumscriptas, tum ad Resolvendam Dissidentem Causam Salti, Cabali et Possessionem ad Fundo Controverso pretensorum inter Illustrem et Bonor Kosiuo et Ramutowo Kosciskie, haeredes et Emersam Impetratas et Inscriptas Superarbiter extitit, haec Inscriptione Compromissoriali Dissidentis Causae Exemplificatae inter Memoratas Partes Vertentis Finis et Maaonibus Partium Comprehensa Capitato tempore Productis tamen Literis Innotescensoriabus una Septimana Termino Compromissi Collentibus per me Edendis, in loco interim ultimus expunctas haereditates Controverso est mihi Praescripta, Jdeo Terminum Ejusdem Compromissi p Die Duodecima Mensis Septembris anno Presentis Currenti in Loco Inscriptionis Compromissorialis Designato, Determino, pro quo Termino Cui Descriptorum me Offero, et Decernis as Partes notificata habere volo, Quo finem, ut Facilius Premissa ad Notitiam Partium Devenire queant, Praesentes Literas Innotescensoriales Manu mea Subscriptas et Sigillo Gentilitio Communitas Actis Actis Premissis distinctus Temporibus Oblatuas Jntimo. Datum in Bonorowo Die Trigesima Prima Mensis Augusti 1791mo.

Stanislaus Chowski Judex et Camerarius Granitialis Terrarum Prussiae per Partes Inscriptus et Superarbiter

Officium Pro Rem Capit Placens ad Oblationem Pri Josephi Lubowski Literas innotescensoriales in Transcripto Termino Condescendere Citra Condescendere inter Bona in Certum Specificat agitata Determinare, pro Mero Superarbitrio Citra Manuq, pro prior Subscripto reprobuere ad Acticand Actis Presentis Inspectandq Suscepto Tenore Sequens Literatum Originale earumdem literar circa Acta Presentis retinendum.

594

In Cro Plocene feria quinta post Fm Decolationis Scti Joannis Baptae prima. Scilicet Die 1ma Mensis Septembris A.D. 1791

598

Litere Innotescentiales actuum
Compromissi Inter Bona Uxi
no Ramutowo et Ramuto
rolio acalia praefigentes p
M. Superarbitrum Editae

1791

Jmo

105 599 313

Actum in Fundo Bened. Lukoszyno Bibli Feria Quinta Intra Octavas Festi Sacratissimi Corporis Christi Domini Scilicet Die 29. Mensis Maij Anno eiusdem 1788vo Idque in Termino Condescensionis Partibus per Acisationem determinato. In presentia Gnosi Pauli Sulkowski Burgrae et Susceptantis Crenae Plocenae Leonardi Chmielewski Cameraridae Gnis Zawskrzenae Francisci Modzelewski Petri Tremlinski Francisci Smolinski ac aliorum plurimorum ad Actum presenae Congregatorum necnon Mnlis Regni Gnalis Providi Thomae Grzegorzewicz de Kolczyno Authici et Jurati Actum presenae Acclamanae et eidem adstantis.

Offm infrasubscriptum Burgrae Castrenae Plocenae in virtute Decreti Judicij Officij Castrenae Plocenae Feria Secunda post Jm Omnium Sanctorum proxima Scilicet Die Quinta Mensis Novembris Anno elapso 1787mo Inter Gnos Valentinum Benedictum Antonium et Jacobum Patrucos ac Josephum ott Mathiae Filium Filiastrum Chorzewskie Acto ab una et Gnos Simonem Albertum et Josephum Frates Inter se germanos Dukoskie citato et Judicenae parte ab altera prolati Quo mediante Condescensio Judicij sui aut Gnosi Caroli Gurowski et Josephi Pepłowski Burgrae Castrenae Plocenae Captato tempore precia de Adventu sui tempestive facienda Acisatione mutuo Partium Sumptu Conducendorum est adinventa Cui Judicio sive Gnis Burgralijs aut uni Mo Judici sive Burgralio Conducendo Condescensuro Comportationem Documentorum ad Causam presenae Spectanae precio super scalam eorumque Comportationem praestando Juramento Iniungendi, Quibus Comportatis Solutionem Summae Cui et a quo provenerit Iniungendi, Calculum si Justo a quo deberet excipiendi dimissionem Sectis pro re Acius Interesse demandandi de desolatione sive reparatione Auctis vel deperditis Inseminationibus Inquirendi Investigandi, Inquisitiones Jurato

nas

to n'as li operturne videntur, et prudendi, Juramenta ex
pendi, Vem p'catis nem Omnimodam pretensionum ad
videndi Terminos prefigendi, Dilationes assignandi, Judicia
Resolvendi Volumque eandem Causam ad Contentia Term
et Documentorum finaliter decidendi Appositiendi Dilu
candi et moderandi Data est potestas, Cuius vel Quorum
decisione Partes se parcant aequivocand ac Judicatis
patiantur sub pena Rationis ille in Termino Condemn
super Parte Contravenciens publicanda Qua Quidem
pro eadem que Condemnatione Terminus Partibus quas vo
luerint et negotium ipsum pertinent Advocatis, adhibendis
dominis Dilationem Competentem est pronunciatis aliis decad
eidem premissa fassus se ad dispensa accusatis tempest
Partibus ad fundam supradictum Rationes in Actis Cau
tenus Condemnedit, Quidem Condemnando Jurisdictionis
suam pradandi Causa premissis die prima pace et Lauris
publica circa Actus officiosa servandi obtenta vere mon
in Actis Curiae fundandi Quidem ob Jmminens Debi
decessum hunc Actum Condemnis in Crastinum Diem Mon
predicti reclamare demandant. Actum Quoque eadem
Crastina Die rempta Jngressum Mensis currentis Maij et
Anni presentis recumpta vere predicti Mentis Junii Diei
ne duas Partes ad Jnsimbendum Competentes coram Supra
Mentis Actis Reclamare prudent. Quibus Actis et quibus
Prudentis Valentinus Antonius et Jacobus Patruus ac Josepho
olim Matthiae et Stanislao olim Benedicti Filiis
suis Cherzewskis nunc Studzyn de Kolczyn Chie per mi
Et Valentini Zychardi secundi veri Voti ob eius Prud
Benedicti Cherzewskis Nobilem Actum per eius Prud
eum et Jacobum Patruus ac Josephum Filios suos Cher
nunc Studzyn de Kolczyn Chie Cherzewska suis et Legitimis
pbenum Actis prius pittis. Prudentis Andreas Olszewski et
Elisabetha de Kaczkowskie Jmmo eius Consortibus citatis per
Manibus Suo et Consensu eius prius pittis. Prudentis Albertus
Dominus et Josephus Fratribus Inter se germanis Zakrzewskie
citatis per eundem Jus Albertum Zakrzewski suo et Fratrum suor
non pittis et quo ni eum Jo. Albertus Zakrzewski a Compartis
tum sui quam Fratrum suor Benedicti Jus vivi Mariannae

de Zakrzewskie

de Lubowskie olim Gnosi Casimiri Lubowski Relicta Censors
Vidua ~~olim~~ & eiusdem Gnosi Lubowskich Mater pro praesenti
Condescensionis Termino nisi simul cum eisdem Filijs suis adei-
tata disparet, exinde que se et suos Fratres Condemnare ~~per~~
permittunt. Proinde super eisdem Rne dimissionis Ser-
tium in Bonis Lubowszyno Bilis sit Act hereditariae dan-
dique de percepti proventibus Calculi levationis summae
Liquae citatis ultra dandum Calculum Concernent bonifi-
cationis quamvis fundi praetensionum, ac decernendae pae-
nalitatis pro Contraventione Decreto tum et aliae Circum-
stantiae Gnosi Comprehensae Offm praesens Condescensionale
Condemnationem Parti Actoreae obtinere permittit ad quam
publicandam Offm praesens Mnlem Regni Gnalem Providum
in Actu Contentum addidit et deputavit Qui Mnlis satisfa-
ciendo Deputationi Suae ab Officio praesenti habitae ac
eisdem mtis Gnos Lubowskie Matrem et Filios esse banitos
Juri Communi Contrarios in suo Publicationi solito praeta-
mavit publicavit et ad notitiam Omnium pro tunc Praesenti
in Dubiam deduxit de quo praesenti Jdem Mnlis facit Relatio-
nem Cum Comparentibus vero Gnosi Olrzybskie Conjugibus
Offm Causam hanc ad Terminum ex Remissione Inci-
dentem Suspendit Terminumque sine Ulla Adeitatione
Comparendi Conservat Peremptorium.

Carolus Turowsky Burgr Crenz Plocenz Judex Condrlis Actorum

Officium Praesens Crenz Capitis Plocenz ad Oblationem Gsi
Mathiae Zottowski Condemnationem infrascriptam ~~inter~~
Intermino Condescensionis ex Parte Inferius Nominanda
super Parte Infraexaranda obtentam et Publicatam Ma-
nuq Officij Burgr Crenz Plocenz Subscriptam Repro-
ducenz ad Acticanda Actisq Praesenz Ingrossanda susce-
pit in tenore Sequenz: Inseratur Originale Ejusdem
Condemnationis Circa Acta Praesenz est Relictum

In Castro Plocenz feria Tertia post Dominicam Remissa Palma-
rum quadrimo proxima Scilicet Die 19na Mensis Aprilis Anno Dni 1791

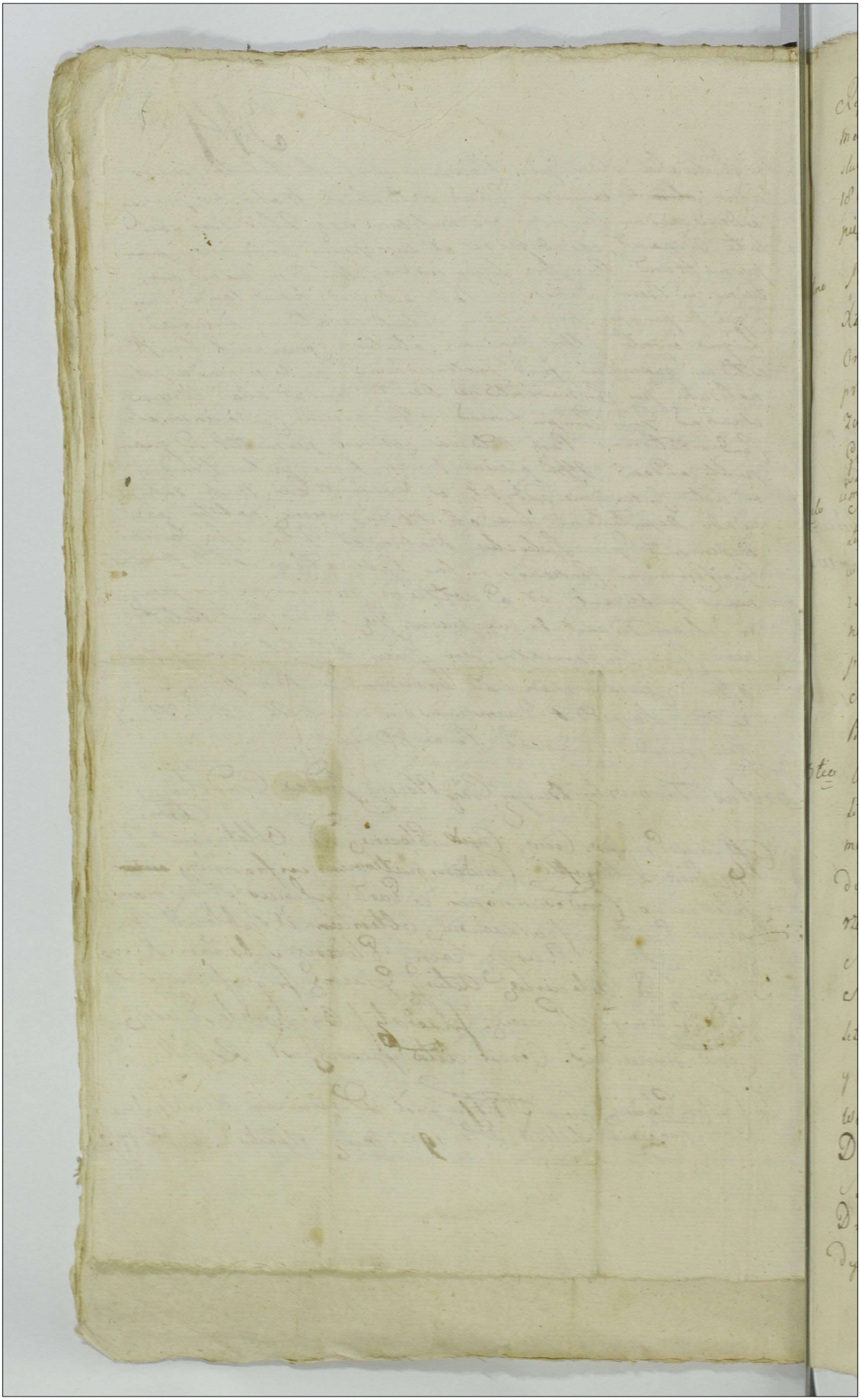

622

Rejestr Rzeczy Inwentarza oraz wszystkiego maiętku ruchomego po S. Pomiędzy Franciszku Wierzbickim mężu moim. spisany Dnia 18 miesiąca lipca Roku 1791go w Gosrzczynie [illegible] pięcinie

4. GR. SR.

345

Imo Pieniędzy Złt Trzydzieści pięć Gr. osmnaście z tych Xiędzu Od Sepultury y za nabożeństwo Złtych 20. Organiście mu y Dzwonem Złt 6, Studentom Złt 1, Gr. 15 przy exportacyi Ciała na pogrzebie Gospodarskim Złt Pięć Gr. 23, za Trumnę Złt 6, na wstążki Złt 1, Gr. 9 Od Kopania Grobu Złt jeden Gr. zaś maiąc z woich Pieniędzy moich wstążnych Złt Trzydzieści y Srebr. które to Pieniądze mężowi memu Za Talarów pięćset [illegible]

2do Talarów Kwartka siwemi y biełemi Baranem podszytą na odzwoie Lip. Żupan Sukienny stary pas syczowy stary Drugi z Skuka Sukienny Czapka Kapucza z siwem baranem Stara Czuplea z Czarnym baranem Kożuch przedatu za Złt pięć Dałam Xiędzu na przypomnienie Koperza Stara Siwem podszyta Kapelusz Stary buty Oyca moiego które Jmć Pan Walenty Brat nieposrzeżka wziął

3tio Wan dwaty na put rbiętyty nieprzyzuwany Pług Lic na Gotowe Rzemiany Drabi duże y Drabki mate Pługa z żelazami sed to bez sed Licy Siłer dwoi a ieden mate zepsuta Sirpow Dwa Rzeszuchy Kołnica hasa y pierścień sędel zepsuty Siłacz Krzyżowy Szczotka powidzenia Pawozki Stara podłowa Para Stołków kuwatek z kosy Siecz które wziął Pan Woyciech Wierzbicki w Złt Piąciu y Gr. 15 które nieboszczyka winien za Jęczmień za Woyciech Wierzbicki potrzeb. Stołek nastawek Drugi Stołek jako Gotowalnia Od Oyca mego z Starzic y Odrobiony nie zapłacone Stołki Odre mate Drugie Duże Łoże podwoyne Stare Łoże powi Dynerz swoiey roboty Spiżarnia z Sprzętodawn

603

przez zawias Stara Letotka nowa do kapusty
Ceber do wody Buteyka do prania Chust Dzieża
do Chleba baretka garcowa Cierlica nowa wę
borek Stary Szafa wizbie Stara swoiey robo
Lopanka Zarna Stare Łopata od wiania Łopa
od Chleba Staciwy od roboty płutna czwierc
ra przetak Stary Dzbanek poliwany misk
poliwana kropielnicka poliwana butelka kili
prosty Szabla prosta przez pasków Z
a zas niepodaie tych Statkow ktorem wzię
Od Oyca moiego

4to Klaczow para iedna Gniada lat Trzy Płowa lat D
ktore są wartuiące Czerwonych Złł 10 y D
tych 10 wołow para ieden Czerwony drugi
Graniasty para Cztery lat maiące niepodaie
krow Dwoch ktoremi Oyciec dał a iedną za sk
wę nieboszczyk sprzedał za ktorą kupił wypust
parę ktore teraz są Dwolatkami Jałowka wy
pustka iedna Jałozka tegoroczna iedna Gęsi sta
rych z gęsiorem trzy Młodych trzynascie kur
iedenascie kur starych Siedm kur młodych
Siedm nieprzak roczniak ieden ktory to Rejestr
jako rzetelnie przezemnie iest spisany Dla lepszey wagi
y waloru ręką własną podpisuię Dat ut supra

Konda Z Kossakoskich Wirzbicka
RW

Ad Offm Actag przez Cny Capit Rzecz pltem veniens
G. Conegonda de Kossakowskie ~~wirzbicka~~ Od Gsi
Casimiri Wirzbicki Relicta Consors vidua Eiusdem Offi
cio Regnum Rer Mblium fatis Episcopi Ott sus

Mariti derelicti per se in Papyro unius Gro
sei Argentei Conscripti et Manu sua subscripti
ad Acticanae Actisq. praesentis Ingrossanae Suscepit in
Tenore Sequens (Inserat) super Cupis quae
Regni Rer. Mblium fatis Ob. suprascri Mari
ti sui derelicti Eae Gsa De Kossakowskie Wierzbi
cka Vidua Jurtum Corporale ad Imaginem
Crucifixi Jesu Christi Dni nri Observata debi
ta praestandor Jurtor solennitate flexis Geni
bus Appositis in Cruce Duobus digittis
Rotha prout hocce Regnum Rer. Mblium fa
tis Ob. sui mariti Derelicti realiter Conscri
psit nihilq. in praejudicium Epis Successorum
Celavit praestitit et fecit in effectuq. Juravit
de quo praestito Jurto Offm praesens Crae Capitli
Plocen. Attestatur = Originale Episcae Regii circa
Acta praesens est relictum

In Cro Plocen. idq. sub Celebratione Judicium
fra ipsa post Dnm Scapularis Beatissimae V.
Mariae praesa scilicet Die 20. mensis Julij A.D.
1791

107 605

Regestr Pozostałych Inwentarzow Zbo
ża y Wszelkiego Sprzętu Gospodarskie
go w Ruchomosciach po Niegdy Je Panu
Franciszku Karwowskim Części na Starczewku Ka
niach Dziedzicu przez Je Panią Jozefę z Wierzbickich Karwowską
przerzeczonego niegdy Je Pana Karwowskiego Małżonkę
pozostałą wdowę podług rzetelnosci w Starczewku
Dnia Piętnastego Miesiąca Lipca Roku 1791 spisany

Z Inwentarza Rogatego y nierogatego 317

1mo Wołow robotnych Para Sto Jedna
2do Krow Dwie Lecz z tych Jedna moia
3tio Jałowica Trzylatka Wołoc Czterolatek drugi wypu
stek
4to Koni podyezdkow Para Jedna Jeden Pięć drugi Siedem
lat maiący z Prawa tegymi się należały
5to Swini Pięcioro to iest Wieprz Swinic Dwie y Swinie
dwie
6to Gęsi Dwie y Gąsier Jeden Jedna z tych moia
7mo Kurow Mięsnych Dziesięć Lecz Jedna się Styrała
8mo Indorow y Indyczek wszystkich in Nro 7 Sztuk

Z Porządku Gospodarskiego

9no Płużyca z Żelazami y Radło okowane
10 Woz Stary podchodzony y Pułwozie przednie okowane
11 Sanie Jedne y Bron Para Starych
12 Siekier Dwie dłuto Swiderek Łatny Szabla bez opra
wy y drobiazgi Żelastwa w Kawałkach Łagiew dwie
Dwoza Skrzynka Stara bez okowu
13 Kłodow do Kapusty niewielkich Starych dwie Ceber
Faska Dzieża Kopankow Dwie Kopernac Jeden Są
dek nowy

Z Sukien tylko Jedna Kapotka Ktorą Służący w Za
sługach w Piętnastu Złł Pol na ten Rok wziął, Kożuch
ten Przedałam za Złł Dziewięć groszy Dwadzieścia siedem

reszta z podartych sukien Dzieciom podawałam

15to Kulbaka za ktorąm wziętam Złł Dwa, także do mielenia Zarna niewielkie

16. Z Zasiewu Ozimnego y Jarego

Ozimina w Polu pu Starczewu Kowalu Zupełnie była Zasiana Zyta się nie niesprzedało tylko na jeden chleb do tego Czasu wystarcza

17mo Pole Jare pu Starczewu Kowalu y Wierzbicy z pozostałego Zasiewu Jarego Zupełnie się obsiało, procz na Expem domowy, pozostało się Jakoto

Jęczmienia miary Warszawskiej Pułpięta Korca Opieka Korcy dwa y Ćwierć Jedne Sztuk Tangu za ktory wziętam w Warszawie wytrąciwszy Expem Złł Pol 30 z tych Pieniędzy za Tarcice Panu Janowi Karwowskiemu przez nieboszczyka wzięte zapłaciłam Złł ~~[illegible]~~ Sześć pozostało się u mnie Złł z tych Pieniędzy Dwadzieścia Cztery

18 - Grochu pozostało się na przedaż Korzec Jeden, z Pieniędzy ani z Innych Ruchomości wiencey się nie znajduie Co Ręki moiey podpisem Stwierdzam y Zaprzysiąc ten Regestr zawsze się Offiaruię

Jozefa z Wierzbickich Karwowska rt.

Ad Officium actaq Praesens Crenae Capitis Plocensis ~~[illegible]~~ Pltr Venicius Gra Josepha de Wirzbickie od Gri Francisci Karwowski R.C. Vidua Suae Officio et Actis Regestrum Rerum Mobilium ac Inventarior fatis ad Sui Mariti Derelict per se in Papyro a Thesauro Rni in quota Unius Grossi Argentei Signat Conscript et Subscript Porrexit ad Ingrossandum in tenore tali inserat: Super Cuius quidem Regestri Rer Mobilium fatis Suisq od Gri Francisci Karwowski derelict realem Conscriptionem Sacr Gra de Wirzbickie Karwowski

Relicta Vidua ~~Regestrum~~ Juramentum Corporale ad Imaginem Crucifixi Jesu Christi Domini Observata debita praestandorum Juramentorum Solennitate flexis Genibus appositis in Cruce Duobus digitis Rotha pro hocce Regestrum Rerum Mobilium Inventariorum fatis ob Mariti Sui derelictorum Realiter Conscripsit Nihilque in praejudicium Successorum Suis celavit praestitit et fecit DEO et Sancta JESU Christi Passione Ita Ipso in praemissis adjuvante Originale vero Huiusce Regestri Circa Acta praesens est Relictum

In Civ. Ploc. in Terminis Querelarum Curarumque Officii tum Exemplidnum Festo Natus S. Joannis Baptae Ludovici Crux Capitis Ploc. ex publica Acclamatione Juxta Solitam Cadentiam Registrum in diem hodiernum Incidens Tenui Secunda post Festum Sepulturae B.V. Mariae proxima Subiit Die 18va Mensis Julij Ad 1797

Regestr pozostałego
Maiątku po Mężu
JePanu Franciszku
Karwowskim prze
Małżonkę Jego spi
sany 1797 Lebu

809

108 609 319 J.GR.SR.

Regestr Rzeczy po niegdy Swiętey pamięci Jmć Panu Wincentem Wolińskim pozostałych ~~spisany~~ i przez Jmć Panią Maryannę z Tokarskich Małżonkę z Martego zwyż wyrażonego ~~podany~~ Roku Pańskiego 1791. Dnia Dziesiątego Stycznia. Spisany

Inwentarz Rogatego Bydła

1mo	Wołow	1.
2do	Krow	2
3tio	Jałowek w trzecim Roku	2
4to	Jałowek Roczniaczkow	2
5to	Wolczyk	1.
6to	Cieląt	2
7mo	Wieprzów pułtorolatkow (Swinie)	4.
8vo	Koni ieden maści Konie kasztanowatey lat maiący 3. drugi Myszaty maiący także lat 6. i Klacz Sierci Kasztanowatey Maiąca lat Sześć	3

Rożne Rzeczy ruchome do Gospodarstwa należące

9no	Wozek Nowy z Kołami nie Szybowanemy	1.
10mo	Woz nowy prosty z Kołami dobremi	1.
11mo	Pługi z Żelazamy dobremi	2
12do	Radło z Okowem	1.
13tio	Stuł z Szufladą nowy	1.
14to	Warsztat ze wszystkiem od robienia płutna	1.
15to	Skrzynek Starych bez Zamkow i okowu trzy a Czwarta nowa z Zamkiem dobrym i okowem	4.
16to	Kłodow od Rożnych rzeczy wsypania Wielkich i małych dobrych	5
17mo	Cwierć od mierzenia zboża	1.
18vo	Cebrów nowych	2
19no	Szafa iedna Stara	1.
20mo	Sądek Stary	1.
21mo	Fasek większych	2
22do	Wiadro	1
23tio	Zydelkow	2.
24to	Kołko Stare od przędzy	1.

25to Siekier większych dobrych — " — 2
26to Sito nowe — " — " 1
27mo Skopek dobry — " — " 1
28vo Zarna stare dobre ze wszystkiem — " 1
29no Łożek podwoynych i poiedyncze — " — " 2
30mo Worów roznych — " — " " 6
31mo Krawalnica od Sera — " — " 1
32do Lesica od Suszenia Sera — " — " 1
33tio Kopaniek małych dwie a iedna większa — " 3
34to Mizinik na nogach — " — " 1
35to Stoiączka na nogach — " — " 1
36to Cierlica Stara — " — " 1
37mo Lada z Rzezrakiem i Stalnicą — " — 1
38vo Kosa Trawna dobra — " — " — " 1
39no Sierpów Starych — " — " — " 1
40mo Wasąg czyli Skarbniczek Stary — " 1
41mo Baryłka czyli pukładzik — " — " 1
42do Dzieża — " — " 1
43tio Słomianek pięć ia Solowek dwie Sacit 7
44to Szabla Stara z paskami Rzemiannemi — " 1
45to Rydel dobry — " — " 1
46to Siekacz — " — " 1
47mo Słow Starych z postronkami para — 1
48vo Soli pułbeczki — " — " — " ½
49no Sadeł — " — " 5½
50mo Słoniny połciów — " 1½
51mo Sukni Kapota Stara wytarta a druga nowa 2
52do Żupanów wytartych — " — " 2
53tio Kubrak barakanowy koloru Orzechowego — 1

54to Kurtka Granatowa dobra z barankami Siwemi Sukienna — " — " 1.

55to Czapka z Siwem baranem Kapuza nowa a drugie Konfederatka także z Siwym barankiem Stara 2

56to Pas materyalny atłaskowy nowy — " 1

57mo Spodnie Sukienne nowe a drugie Stare — 2

58vo Spodek — " — " 1

59no Poduszek z powłoczkami — " — 2

60. Koszul dobrych — " — " — 3

Zboże

61. Zyta Korcy Starey miary — " — " 8

62do Gryki Korcy Stary miary — " — " 6.

63tio Grochu Stary miary Korzec — " 1.63

64to Pszenicy Starey miary Cwierci — " — 3.

65to Owsa Starey miary Korcy — " — " 9.

66to Rzepniku Stary miary Cwierć iedna — — 1.

67mo Jęczmień w snopach niewymłucony Kop 6. mniey lub więcey ~~z tego~~ wymłuconego oprocz tego Korcy 3.

Pieniędzy zostało się Zł 20 z tych wydałam na pogrzebowe expensa Zł. 14. zostało się więc złotych przy Mnie Szesc

Maryanna z Tokarskich Wolińska r. t.

Offr. pcens Crensē Capit. Plocen. ad oblationem Gnosa Marianna de Tokarskie ~~Wolińska~~ olim G. Vincenty Woliński Relicta Regestrum rer Mobilium ac Inventarium fatis eiusdem olim G. Vincenty Woliński derelictis per Offerens Contentum Conscriptum reproducens ad acticanum Actisq. Ptes Ingrossanum suscepit in Tenore sequenti (Inserat.) Super Cuius quidem Regestri realem Conscriptionem eadem Gsa de Tokarskie Wolińska Offerens Juratum Corporale ad Imaginem Crucifixi Jesu Christi Dni Nostri observata debita Extandos Juramentos solennitate flexis genibus appositis in

612

in Cruce duobus digitis rotha prout hocce Regestrum
rer. Mobilium cu Inventarior. factis eiusq. olim Mariti
Sui derelicti realiter Conscripsit nihilq. in praeiudicium
Successor. Eius Celavit praestitit et in effectu Coram Officio
et Actis praeter Crem Capit. Plocen. Juravit Originale vero
eiusq. regestri Circa Acta praeter relictum.

In Crc. Plocen. f. 2. pt. fr. Sanctor. Trium Regum prox.
Scilicet Die 10 Mensis Januarij AD 1791.

Regestr po Niegdy
S. P. Jmci Wincentym
Welinskim pozosta
łych rzeczy Spisany
1791mo

w Płocku

613
109
321
1 GR/SR

Opis Stanu Dobr Lęga Kościelnego, z Folwarkiem ~~Lęg~~ ~~21~~, tudzież Przyległościami Mlice Jarnuty, i Mlice Kostery, przez Urząd Grodzki Burg Płocki niżey podpisany z Relacyi JW. Maryanny z Czachowskich niegdy JWo Maxymiliana Brunona Hrabi Sierakowskiego Kasztelana Woiewodztwa Płockiego Orderow Polskich Kawalera P.M. Wdowy do każdey Wsi z osobna Lieżdzaiący, w przytomności Urodz. Jana Kownackiego i Ignacego Bromirskiego niemniey Uczciwego Bonawentury Laskowicza z Psar Woznego Przysięgłego Dnia 5go Grudnia Roku Panskiego 1791 Sporządzony.

Wieś Lęg Kościelny w ktorey iest Pałac Szczytami na wschod i zachod z Cegły Murowany, niedokonczony do ktorego brakuie Wyrzucenia Wapnem, Posadzkow Suffitow Drzwi, okien Piecow, Kuminow, i Znaczney Części Dachowki, iest na Nim Krokwina z Całym Wiązarkiem postawiona, oraz i Bełki, ~~Dachowka~~ Dachowka Już na nim ułożona, lecz iey w Części nie małey Brakuie. Sklepy w Fundamentach porozpoczynane, ieszcze niedokonczone. za Pałacem Ogrod w Kwatery Nowo Założony, w nim Znayduią się Szczepy Płocki w linie Sadzone Officyna w ktorey teraz JW. Kasztelanowa Mieszka na podmurowaniu z Cegły, z Drzewa Rżniętego w Zamek Szczytami na Południe i połnoc Postawiona, Klencem Polita na Weyściu do niey Są Drzwi ze Dworu do sieni, Stolarskiey roboty na Zawiasach Żelaznych z Klamką Żelazną. w Sieni Podłoga i Pułar z Zarcie Schody na Gorę z Drzwiczkami na Zawiasach Żelaznych, Ciesielskiey Roboty. do Kuchni Drzwi na Zawiasach Żelaznych. Kumin Wielki Cały Murowany. do Pokoiu Są Drzwi Stolarskiey Roboty na

AGAD WARSZAWA

Zawiasach

Zawiasach z Zamkiem. w tym Pokoju iest Kominek Kapiasty z Cegły
Murowany i Pie z Kafli biadych tenże Pokoy wraz z Drugim przy
Sypdrym Grzejący: Okna 2 Szyb Taflowych podłoga i Sufit na
Belkach z Desek. z tego Pokoju do Drugiego idą Drzwi na Zaw
siach, tu także iest Kominek Kapiasty z Cegły Malarskiey Roboty, o
Podłoga i sufit tak iak w pierwszym Pokoju. za tym Pokojem
Gabinet do którego Drzwi z Zamkiem na Zawiasach. Okno
Podłoga i Sufit podobne pierwszym. w tych wszystkich Trzech Po
jach są obicia Papierowe Moskiewskie, oraz Drzwi Sufity i
rice Malowane, obok Kuchni iest Pokoy do którego są Drzwi z
giego Pokoju także Malowane, na Zawiasach, w tym Pokoju
Pie z Kafli biadych, owe Drzwiach które są na Dwor Okno
z Szyb Taflowych nie mniey Podłoga i Sufit. z tąd są Drzwi
z Zamkiem do Sali, w której iest Okien Trzy z Szyb Taflowych,
z biadych Polewanych Kafli, Kominek Kapiasty z Cegły Malarsk
roboty, podłoga i Sufit malowany z Desek, z Sali do Sieni
Drzwi Malowane na Zawiasach z Zamkiem. z tyże Sali z Drzwi
li na Zawiasach Żelaznych z Hoblem do Sklepu, Gdzie są Schody
Sklep ten cały iest Murowany z Cegły i z Sklepieniem, z którego
także iest do niego wyiście Murowane w którego Drzwi na Zawiasach Żelaznych z Hoblem, tu są Schody do Sklepu
któremi są Drzwi Drugie na Zawiasach Żelaznych z Zasuwą
Iest także druga Komora Murem do pierwszey przegrodzona
do której są Drzwi na Zawiasach Żelaznych. Cała Budowla
ezyna iest Nowa Dobra. Wozownia Nowa z Drzewa Dębowego
go w Zamek stawiana, z Szczytami na Południe i Północ obrócona
Gontami Pokryta do której iest Drzwi Podwoyne z Żelaznych
zielaney Roboty na Zawiasach Żelaznych. do Stayni Koni które
iest Dylami od tyłu wozowni przedzielona, są Drzwi z Dyli
na Zawiasach Żelaznych. Szczyty obydwa z Zamkiem Napierwszey
tey Wozowni iest także Staynia o Dwoygu Drzwiach na Zawiasach, Dylami we środku przegrodzona, z Drzewa Kanistego wy

822

meh wraz Spiżarnią Dyl[a]mi Krzyżem oddzielony, Szczytami podobnież Jak Wozownia postawiona. Gontami Cobita. Nowa. do Spiżarni Drzwi z Sanic na Zawiasach Żelaznych z Hakiem Pułap nad nią i Podłoga z Sanic. Kuchnia Nowa z Drzewa w Zamek Murowana Mo[u]rami Cobrytą Dobra, do Ktorey Drzwi na Zawiasach Żelaznych Dobre, w niey Okno jedno, pułap z Desek i Kumin Zle gdy Murowany na Dach wyprowadzony. Całe to Zabudowanie iest w Dziedzinie ktory od Pola płotem tylko jest Ogrodzony odewrzi Zaś Żadnego nie ma Ogrodzenia.

Zabudowanie Więzienie. Dom Pierwszy z Drzewa Krzyżego w Zamek Postawiony Nowy Dobry. do ktorego Drzwi Stolarskiey Roboty na Zawiasach Żelaznych z Klamką Żelazną. w tym Domu są Dwie Izby do iest ieden Przodem, do ktorey Drzwi na Zawiasach Żelaznych z Hakiem i Haczykiem, w Niey Kuminek Kapiasty i Piec z Cegły Murarskiey roboty, Okno Jedno. Pułap z Sanic. Kumin wielki w tym Domu na Stężynach w Kotwice Stawiany, na wierzchu Cegłą nad murowany, do Drugiey Izby Drzwi z Sieni na Zawiasach Żelaznych z Klamką Żelazną Kumin Kapiasty i Piec, z Cegły Murowane Okna Dwa i pułap Dobry z Sanic. przy tey Izbie iest Komora do ktorey Drzwi na Zawiasach Żelaznych, Pułapu nad nią nie Map. Mieszka w tym Domu Urzędnik Zygmunt Kuchar z Żoną. Szczyt Domu iest oberwa w Dupy i Dyle postawiona Nowa Ktory Jestie Rzezany Urzędnik Zygmund dla Wygody. Postawił. do niey są Drzwi na Zawiasach z Desek.

Dom 2gi z Drzewa Krzyżego w Zamek postawiony Nowy Dobry podobnież iak i Pierwszy o Dwoch Izbach. do sieni ze Dworu są Drzwi Stolarskiey Roboty do ktorych Jedney Zawiasy Żelazne z Sieni do Pierwszey Izby Drzwi Stolarskiey roboty na Zawiasach Żelaznych. Izbey Izbie iest Kuminek Kapiasty i Piec z Cegły Murowane. Pułap z Sanic Dobry przy tey Izbie Jest Komora do ktorey Drzwi na Zawiasach Żelaznych. nad ktorą Jest Pułap z Sanic, Kumin

wielki

Wielki na stożyrach w Kotwicy stawiany, na którem nad murow
do Drugiey Izby Drwi na Zawiasach Stolarskiey Roboty wo
Piec i Kumin Kapiasty z Cegły murowane. Sufit z Tarni
Dwa z tkanych jedno Cegły Zamurowane. Jest Tamże przy tey
Izbie Komora do Ktorey Drzwi Stolarskiey Roboty na Biegun
Sufity nad nią i ako też i Siemią nie Maią. Tu Myszka P.
maią z Żoną Imieniem Jadwigą Poddani. Maią Syna Imien
Piwa i Corkę Imieniem Maryanną. Zboża Kopiczyzny Zato
nie Maią.

Dom Trzeci z Drzewa Rzniętego w Zamek o Dwoch Izbach
ni, i Jedney Komorze, postawiony z Kuminem Wielkim na Stoż
w Kotwicę stawianym. na Wierzchu nad murowanym. do niego D
do Sieni na Zawiasach Żelaznych Stolarskiey roboty. do Sie
wszey Izby Drzwi takież na Biegunach Drzewianych. w
Izbie Kumin Kapiasty i Piec z Cegły Murowane, okno jedno
Sosr z Tarnic. w tey Izbie Myszka Ney Woyciech Lobacz wo
do Drugiey Izby i do Komory z Drzwi Stolarskiey roboty
ale te pierwsze nie przybite Jest w tey Izbie Kumin Kapiasty z
gły i Piec Murowane. okien w tey Izbie nie Masz oraz
pułnad tąż Izby Komorą i Sienią Strawnie

Dom Czwarty z Drzewa Rzniętego w Zamek podobnież stawi
Nowym Kumin wielki na Stożyrach w Kotwicę na Wierzchu Cegły
murowany. Drzwi do Sieni Stolarskiey roboty, z Sieni do Iz
Pieczystey podobnież, na Zawiasach, w tey Izbie z Kumin Kapia
i Piec z Cegły Murowane. Sufit z Desek i okno. do Izby D
giey z Drzwi takież na Zawiasach. w tey Izbie iest Kum
Kapiasty i Piec z Cegły Murowane. Sufit i Dwa Okna, przy ni
iest Komora do Ktorey Drzwi z Deski. nad Komorą sufit
masz nad Sienią Zaś Dwoch Desek w nim Brakuje. Tamże
P. Szczepan z Żoną Biedny Poddani. Dzieci nie Maią. Zboż
Kopiczyzny. Zatogi nie Maią. Przy Nich Myszkaią P. Dzwonicy

i Maryanny

323

Maryanna Małżonkowie Rodzice, którzy oprocz Gospodarza tutey
szego maią Drugiego Syna Imieniem Dyonizego zaSarobka
; Cały maiątek, za Dziedzizny w Tokwarku Leżący
Dom Pięty z Drzewa rzniętego w Zamek podobnież po stawio
ny kryty, w nim Kamin Cegłki na stoiących z kotłie, nakrie
cha Cegły nadmurowany Drzwi do sieni ; do obydwoch Izbo
oraz i Komory Cztobar słiey roboty, w Izbach obydwoch Pieciska
miny Kapiące z Cegły Murowane, pudapy z Taric, obno wSie
wszey Izbie Jedno w Drugiey Dwa. nad Komorą, która Jest Pię
Drugiey Izbie Pudap z Taric, nad sienią Tarr Podwoy Puda
powtrakuje. wSenspey Izbie miyska Uszuby Stanisław Stan
gret z Żoną, wolny, w Drugiey Tar. P. Piotr L. z Żoną Imieniem
Maryanną. Maią Synow Dwoch, Szymana, i Jędreja Nadobnych,
Dzieci Kopiących, zadzi nie Maią. Wpyetnie te Domy Gontami Pobite.
Szopa Austeryą z Drzewa Rzniętego w Zamek Stawiana
nakrytey iest Sieni, Izby Dwie, i Dwa Schowania. Piwa. Kamin
Wielki Cały z Cegły Murowany i Stopu fundamenta z Ce
gły Założone, w tiey Izbie Drugiey. Gontami Pobita. Brakuie
Pudapu, Drzwi, oknch, Kaminkowego, Pieca, i wrepnie wpyetniego.
zabospeyi JW. Kasztelanowey iest Cały Dach na tiey Izbie
biony i Kamin postawiony gdy po Smierci Niegdy JWo
Kasztelana Zrgb tylko z Gontami. Obok tey Austeryi Jest wiazd
Obory z Drzewa Rzniętego w Węgieł Stawiany na którym
podobnież Jako i na Austeryi Dach z Krokwiami i Latami
oraz Gontami Cał krowicie zabospeyi JW. Kasztelanowey Jest za
biony Drzwi dotego wiązdu Brakuie.

Domy Siodmy i Osmy z Drzewa Rzniętego w Zamek Sta
wiane, których Sciany niedokończone po Smierci niegdy JWo Kasz
telana Jako Zeznali przytomni Szlachta i Ostady. na tych obydwoch
domach zabospeyi JW. Kasztelanowey po dokończeniu wtey Sto
rzy z rzędu są postawione i Gontami Pobite Dachy Kolumny i Podwa

tudzież Stroyny do Kominow Wielkich assanowe. i Wielki Z
prowadzone Zgorzały, wrzesnie wspomnionego Brakuje. Wszy
kie te Domy Stoją Szczytami na Wschod i Zachod, a Okny
Szczyty od wschodu a Stroia z Tanic są robione.
Dziewiąty Browar wtymże Samey Linij Szczytami rozdz
dnie i podnoc Obrocony z Drzewa Rannego w Tamecznie sta
wiany Gontami Pokryty nowey. a Dachowego do Sien Cz Drzw
Stolarskiey Roboty na Zawiasach Zelaznych Kominek Wielk
w Sieni nad Stroyney Postawiony, z Sieni Cz Drzwi Drzw
tabiesp, do ktorych Zawiasow Brakuie, do Izby takoż
Cz Drzwi Jednakowe na Zawiasach Zelaznych, w Izbie P
Piec i Kominek Kafiasty z Cegły Murowane, Okna Dwa, Sudap
nad Izbą Jako i nad Sienią z Tanic Dobry z Izby Cz Drzw
do Komory na Zawiasach Zelaznych. nad Komorą Sudapu
maią. z Komory Cz Drzwi na Dwor Stolarskiey Roboty
ktorych Zawiasow Brakuie. W Tymże Chałupie Cz
z Żoną Salomeją, Dziećmi Maią Szesioro Dzieci Synow
Czterech: Nikodaja i Wawrzyńca Dorosłych, Jana i Andrzeja N
letnich Corki Dwie Katarzyny w Zamężcie za Dziewk
Dłużeckiey i Franciszki Małoletniey Wiorą Kopuszyn. Zadą
mie Maią. Ten Gospodarz ma stodoły w Dupy i Dyle z Rozn
tego Drzewa Dawne, stawiane Tarcicowe na Dwoch Szerokach, ktore
Klepiskiem, maią Słupy podpruchniałe. Krokwiny i Dach Cał
Dobry. Obory dwie Szyte wiąz z tyż Stodoły pod tym samym
Dachem w Dupy postawione, ktorey podobnież z Drzewa
Słupy podprochniałe. tudzież osobney Obory dla Owiec w Dup
py i Dyle z Leśnego Drzewa Dawne stawiane, Dobry. Spichrzek
wraz z Stajenką, w Słupy z Dylikow Dawnych postawiony, Słup
u Spichrzka Podprochniałe, u Stajenki Zaś Zgniłe. Dach Cał
bry. w Spichrzu Jest Gwodzia z Tanic, Sudapu niemasz. i Kłodzi

324

Nakoniec Chlew z Dasiych Dyliihow wszystki stawiany nowy do
bry.

W Drugiey linij iest Dom nowy z Drzewa Rzniętego w Zamku
postawiony dla Sowata "z Kwirynią" Szczytami na Wschod i Zachod ktorego
utego Domu 5 Drzwi do Sieni Stolarskiey Roboty na Bie
gunach, z Sieni do Izby 5 Drzwi takież iedne nie prychte,
w Izbie iest okno iedno, Piec z Tarnic z Kotlina wraz z Kumi nem
wielkim z cegły Murowana. do Izby 5 Drzwi Drugie prze
ni do Izby Stolarskiey Roboty, ktore nie są Prychte. w Izbie
iest Kuminek Kapiasty i fundamentado Pieca z Cegły Murowa
ne. Przy Izbie Jest Komora do ktorey Drzwi nie ma Sklien
w Izbie Strawuje. Piec z Tarnic iest tak nad Sienią iako i Izby
w tym Domu Jeszcze nikt nie Mieszka.

Oprocz tych Nowo wybudowanych Domow Znaydują się Dwa
Domy Stare, to iest Starzemo w Kupy na Cwałach z Drzewa
Rzniętego Stawiane. Drzewo w Scianach prawie wszystko
"Niepłamię popsute ubiorey"
iuż gnije, Dwa Dyle dobrze sprzechniałe Jest dobre. Dachy
y i Stopy dobre. Ma Dwoie Drzwi do Sieni z Deseh na Bie
gunach. do Izby z Sieni 5 Drzwi podobnież na Biegunach,
w Izbie iest Kumin i Piec z Gliny Lepione, okna Dwa. oprocz
Rzeczonych Drzwi Jest Jeszcze Dwoie Drzwi z Tarnic na Bieg
nach to iest do Alkierza wchodzym Jest okno iedno, a tak stad Izby
iako i "Alkierzem" Piec z Tarnic Dobry i do komory. nad ktorą
oraz nad sienią Dachu nie Maszt. Kumin Wielki w Stodzyny
z kotwic robiony, i Chałupa. o Dwoch Izbach Dwoch Sieniach
i Dwoch Komorach, ktorey Scianach Drzewo iest Mocno zgnilizna
de, Krokwiny Łatanie, i Cały Dach Zapadły Stany 2 z. Kumin
wielki na Stodzynach, pochylony. do Jednej sieni Drzwi z Desek
na Biegunach dobre, do Izby Drzwi z Tarnic na Zawiasach dobre,
Kumin wkey Izbie i Piec z Gliny Lepiony wraz i Drugą Izbą Sąsiedzką

okno podwiązane Deskami Zabite, w Mu[rowa]ney Izb[ie] go Sieni Sg Szyby rozmaite. Wedle nad tą Izbą Dobr[a] i Sutap z Obladow. do komory Sg Drzwi na Zawiasach [że]l[a]z[nych] Izbie Michała Pr. Chyłowy z Żoną Eliżanną; Dzieci Klu[c]z[ne] Pięcioro to iest Dwoch Synow Eliżana i Sebastyana w Folwarku za Chłopakow Będących. i Trzy Corki to iest Ele[n] y także w Folwarku za Dziewczyny Będące. tudzież Katar[z]y[na] ny i Łucyą Małoletnie. Wiosy Koperczyk Zabogi mieszk[a] ią. do Drugiey Sieni Drzwi na Zawiasach prostey Robot[y] Do Izby takiesz, w ktorych Bratnie Jedney Zawiasy [że]l[a]z[ne] Izbie Kuminek Kapiasty z Gliny, i Sutap z Obladow, odrzą[c]z[ane] tylko kawałek Znayduiący Drzwi do komory na Zawiasach [że]l[a]z[nych] nad obiema Komorami Sutapu nie maszi w tey Izbie Kl[u]c[z]ne Michała.

W Lochu Jest Folwark Nowy z Dwiema Komorami Kamiętego w Słupy na Cześciach stawiany Szczytami na Południe i Pół[noc] Nowo Stojący. W ktorego Sg Drzwi do Sieni Stolarskiey [ro]z[ne] raynicy Roboty. na Zawiasach Żelaznych. Stąd Sienią Jest Sutap z Jeszcze Dobry. do Kuchni Sg Drzwi Ordynaryiney Stolarskiey roboty na Zawiasach z Hobleem Żelaznym. Kuchnia z Zrębu w Pruskie Mur z Kotłem iest zrobiona, Kuminek Zaś emel[ia]n[o] stożnych whotlisie iest portaniony, i nad Wierzchem nadmurowany. Izbow iest Cztery do ktorych Dwoie iest na Prawo Drzwi Sg Drzwi z Sieni Stolarskiey Zapowianey Roboty na Zawiasach Żelaznych z Klamką z Haczykiem Żelaznemi, w tey Izbie iest Kuminek Kapiasty Mularskiey Roboty i Piec z Kafli Białych Polewanych tey Izby wraz z Alkierzem Grzeiący, obrazów Dwa. Do Alkierza z Izby Sg takiesz Drzwi na Zawiasach Żelaznych z Klamką i Haczykiem, w Alkierzu iest Okno Jed[no]

tabl

325

tak w Alkierzu iako i w Izbie pierwszey iest Podłoga i Sufit z Tarnic Dobre. na Lewey zaś stronie z Sieni do Izby Drzwi ordynaryiney Stolarskiey roboty na Zawiasach z Hakami i Haczykiem Żelaznemi. w tey Izbie Jest Piecmin Kaflasty z Gliny prosty roboty i Piec z Kafli polewanych Zielonych tey Izby wraz z Alkierzem Grzejący obrąb Dwa, do Alkiera z Izby są Drzwi Stolarskiey roboty na Zawiasach z Hoblem Żelaznym w Alkierzu iest Podłoga Dobra. Sufit tak nad Alkierzem Jako i Izbą pierwszą z Tarnic Dobry podłogi zaś natey Całey stronie niemasz. z Alkiera są Drzwi do Sionki Stolarskiey roboty na Zawiasach Żelaznych z Hoblem w Sionce Sufit Dobry, z tąd są Drzwi na Dwor Stolarskiey roboty na Zawiasach z Kyglem Żelaznym. Krolewiny natym Folwarku Są Dobre dla Bydła Jedna, aby się przez Wiatr nie psuła Jedna Kuina na Gnoie są Drygdami podpodpierane. Posypie Dobre.

Stodoły Dworskie w Kozlu Są Dwie, iedna Szczytami na wschod i Zachod Dzięga na Południe i południe Stoi, a Drzwi Dwoie wprzythie podpruchniałe Dyle które Powiększey części są napruchniałe niektore z miejsc Gnicia pochodzą z Robactwa w Szczycie od Wschodu, że Dziura przez Zepsucie się one go z. "znaczny" pada. Wrzeszeje ukey Stodoły niektore poprawiane, niektore Dużey naprawy potrzebuią, Żadnych Żaś nie Masz Zewnątrz lim Dobrych. Krolewiny Dobre posypie Jednak iest Stare i miejscami Popsute. wtey Stodole iest Spichrz do Którego Są Drzwi z Tarnic na Zawiasach z Hoblem Żelaznym Dobre, Podłoga nad nim iest z Tarnic Dobry i podłoga Dobra. Przestrzeń tey Stodoły iest podporkami wzmocnione. "podobnież iako i pierwsza wDługy stawiona" Drugiey Żaś która iest Dalekho Gorsza od pierwszey Dziury podpruchniałe, w Sufitach Dyle są Częścią sprutniałe Częścią też Zdrowe, w niektorych Miejscach powszpuwały, i Dziurawe Jak miejscami, tylko

nadch Mieysca Braki z Drążkow lub Spruchniałego Drze
wa są wprawione, ta Stodoła na Podporach po większey Czę
ści utrzymuie się, Krokwiny ma mieyscami Załamane, i Da
Zapadły, poszycie Zaś Całe Stare Złe. prawie Już do Zboż
kładzenia nie zdatna. Przytey Stodole Jest Obora Szczyt
iednym z Nią Stykaiąca się na Wschod i Zachod Szczytami
jąca. w słupy i Dyle Budowana Stara Zła pochylona
u większey połowie na Podporach tylko Trzymaiąca się, w Scianach
osobliwie Dwoch Boczney i Szczytowey, Drzewo Spruchniałe
i z brakow tylko Sztukowane maiąca, w Drugich Dwoch
Scianach Dyle ma Lepsze. i zdrowsze. Słupy u niey po wię
kszey Części popruchniały, Dach zaś Jest Stary Zły. Przy
Gumnach Są także Dwie Stajenki Jedna Stara trochę
pochylona u ktorey Słupy podpruchniały, w Scianach także
oprocz Szczytowych ~~Dyle~~ ściany spruchniały po większey Części, ~~w~~
w Szczytowych albowiem Scianach iest Drzewo zdrowe. Poszy
cie na niey Stare Naprawiane Krokwiny Dobre. Druga Nowa
przy ktorey iest schowanie na Sprzęty Gospodarskie
w słupy i Dyle za Possessyi JW. Kasztelanowey wybudo
wana Cała Dobra. Drzwi do niey z Desek Dwoje. Po
dworze u folwarku Żerdziami iest Ogrodzone, Ogrody Dwa
ieden Żerdziami Drugi Płotem ktory iest zły i mieyscami
Go Brakuie, są Ogrodzone.

Znayduie się także w Łązku Chałupa teraz Pustkami Stoją
ca u ktorey słupy podpruchniały sciany Zaś są niezłe Kumin
wielki na Stożynach z Gliny Lepiony Dobry. Ma Jedną Izbę
i Sień do ktorey Drzwi na Biegunach Drewnianych, u Izby
Drzwi Wystawione, w Izbie Pułap Dobry Piec i Kumin Kapiasty
z Gliny Lepione Dobre. Okna Brakuie. Krokwiny na niey są

Dobre.

Poszycie Stare mieyscami powydzierane. w Scianie u Sieni pod Dyla
Brakuje. Są Także Chlewy folwarczne Dwa ieden Stary
w Słupy stawiany u którego ~~Drzewa w Scianach~~ Kawałkow po
większey Części Spruchniałego Drzewa Składaią się, Drugi w Ro
ku bieżącym z Starego Drzewa w Słupy Postawiony

W Ulicach Jamutach Folwark Stary w Węgieł Stawiany
u którego Drzewo w Scianach mocno Spruchniało i w niektó
rych mieyscach a Osobliwie u Komory Ktora iest w Słupy przysta
wiona [redacted] z mieysc swoich Dyle pouchodziły, Krokwiny na
Nim i Poszycie Dobre. do Sieni są Drzwi stare prostey roboty
na Zawiasach Żelaznych z Klamką Żelazną. w Pułapie nad
sienią Deski napruchniałe i mieyscem Braki są Nowe. Kumin
wielki w Stożyny z Kotfic robiony Dobry, Kuchnia w Pruski Mur
Kotwicami Lepiona w którey u Dołu Gliną poopadała. i Dziury
się w Scianach porobiły, do Niey są Drzwi prostey roboty na
Zawiasach Żelaznych stare złe. do Izby z Sieni są Drzwi
Stare stolarskiey roboty na Zawiasach Żelaznych z Klam
ką Żelazną Dobre. w Izbie Kumin Kapiasty z Cegły Dobry
Pieczpolewanych ~~Białych~~ hafli wraz i Alkierz z tąż Izbą
Grzeiący, okna są Trzy w których Szyb Bardzo wiele Braku
je. Podłoga Stara, w niey Tarcice są popaczone. z Izby
do Alkierza Drzwi Stolarskiey roboty na Zawiasach Że
laznych z Antabą Stare złe. w Alkierzu Jest Kumin Ka
piasty Gliniany, okno Jedno w którym wiele Jest Szyb Potłu
czonych, Podłoga Popaczona. Pułap i Bełki tak nad Pierwszą
Izbą iako i Alkierzem mieyscami Popruchniały, z Alkierza
do Sionki Są Drzwi na Zawiasach Żelaznych z Skoblem
Stare poroskleiane Pułap nad Sionką Zły. z Sionki Są Drzwi
iedne na Dwor na Zawiasach Żelaznych Stare. Złe z Tarcicy

prostey roboty, Drugie do Kuchni Podobnieysz na Zawiasach Że-
laznych prostey roboty a stare złe. Trzecie do Komory na Bie-
gunach Drewnianych Prostey roboty. Pułap nad Komorą Cale Zły
podłogi ani w Siowie ani w Komorze nie masz do Czeladni
Izby są Drzwi Prostey roboty na Zawiasach Żelaznych z Klam-
ką Drewnianą, w Izbie Kumin Kapiasty i Piec z Gliny Lepion
okna Dwa Stare Szyb w Nich Brakuie, Pułap Stary zły
Podciąg zewszystkim Opruchniały. w Całym tym Domu
Pruchno wszędzie widzieć się daie. Stodoł folwarcznych iest
tu Dwie, Jedna Szczytami na Wschod i Zachod w Słupy i Dy-
le stawiana o trzech Klepiskach, na Dłuż ma Przesęd iedenaście
ktorey w Sześciu Przesłach iedney Sciany, iest Drzewo nie Zł
w reszcie Zaś są Dyle Częścią Spruchniałe, Częścią na Mieyscu
Dylow Braki Okrągłe wprawione Znayduią się. Cieśi i Słu-
py podpruchniały. Krokwiny i Cały Dach na tey Stodole są Do-
bre. Wierzeie iedne tylko zewszystkim są Dobre, reszta zaś
wszystkie Stare złe. Druga Szczytami na Południe i Połnoc
Stoiąca, o iednym klepisku Dwoch Sąsiekach w słupy Stawia-
na. tak Słupy iako i Dyle w Scianach są Spruchniałe u nie-
Dach tak Co do Krokwiny iako i co do Poszycia Cale Zły
Cała ta Stodoła. dla Zbytniego zdezelowania w Prętkim
Czasie będzie przestawienia potrzebowała. Obora dla Bydła
dła w słupy i Dyle rznięte Stawiana wiąz przy tey że stodo-
Dobra. Dach na niey tak co do krokwin Jako i co do Poszycia
Dobry. Stayma o Dwoch komorach po brzegach dla Koni, i
zwozownią we Srodku. w słupy z Dylow rzniętych Stawiana
Cała Dobra, Krokwiny i Poszycie na Niey Dobre. Niektore tyl-
ko u niey Słupy podpruchniały. Spichrz w Słupy na Cie-
siach stawiany o iedney Komorze. w Scianach Drzewo u niego

Dobre

327

Dobre Cieśli tylko podprzechmiady, i Słupy [illegible] na których się wzpiera
wystawa z przechmiady. dotego Spichrza Sg Drzwi na Zawia
sach Żelaznych z Kobiłem żelaznym, w nim podłoga i Sufit
z Taric Dobre, Krolowiny Cały Dach na nim Dobry. Owczar
nia Dwerska w Słupy i Dyle Szczytami na Południe i Połnoc
postawiona, wktorey w Cianach Dyle Cześcią Sg. z przechmiade
Cześcią zdrowe. Słupy wszystkie pod przechmiady, Krolowiny i Boczy
nie Dobre. W Folwarku tutejszym mieszka Komorg Br. Jadzio
ng Franciszky Poddani Maią Dwie Cerki Maryanny i Kata
rzyny Małoletnie.

Chalups Wieyskich iest w tey wsi Dwie pierwsza w Słupy i Dy
le Budowana, mniey Słupy podprzechmiady ocap Jedna na Kto
rym Leży Rzetki, iest Złamany, Dyle niektore z mieysc pogni
ustępuią. Krolowiny i Sopygnie na niey Dobre. Trochy iest pochylona na
Ma Izbę iedną i Sień, do ktorey Drzwi proste Roboty na Bra
gurach Drewnianych. z Sieni do Izby Drzwi Swoiey Roboty
na Zawiasach Żelaznych, w Izbie Kumin Kopiasty i Piec Gli
ny Robione. Dobre, Kumin wielki na Stopniach z Kafli Kobie
ty Robione. Dobre, Okienko Małe z Szkłem Drobnym
ny. Chałupa nad Izby i Rzetki Dobre, oknienko Małe z Szkłem Drobnym
Szyb złe. Tu mieszka Br. Antoni Cudak z Żoną Imieniem Ma
ryanny. Maią Synow Pięciu, Szymana i Stanisława Drobnych, Wa
lentego, Tomasza, i Wawrzeńca Małoletnich. i Cerki Dwie Magda
leny Drastaiącą i Maryanny Małoletnią. Zadog Maią dwerzy
do iest Sag wodow, Kuny, Swinny Woz, i Słupy z Żelaznem.
Stodoła Jego o Dwoch Szczytach we Słupy stawiana staranna.
tak z Słupy iako i Sciany Które są z Roznemitych sztuk Drzewa
Złożone, mocno poprzechmiady, i Dach nateyże stodole stary zły,
Cała iest pochylona i podporami wzmocniona. przez pochylenie
się tey stodoły, bieią się w niey z przego mieysca wygnat. i tylko na
podporze trzymaią, wrzenige tey stodoły Stare złe.
Druga Nowa we Słupy z Drzewa Rąnego stawiana Dobra, mniey

Kumin wielki na Słupach Dobry, Drzwi do sieni na Biegunach
do Izby zaś na Zawiasach Proste roboty Dobre. w Izbie Kumin
Kapiasty i piec z gliny Dobrze robione, tudzież Sad Dobry te mi
szka Pr Maniu Wroziaty Mac Zony Imieniem Salomeja. Dzie
maią Syiora to iest Synow Dwoch Franciszka i Wawrzeńca M
do letnich i Corki Trzy Agnieszkę Dorotkę Małgorzatę. Maryanny i
Franciszky małoletnie. Maią na Zadwy Wozow Par Krowy
nię i Buzyy. Stodoły maią 2 Dwoch Zgliebach do Stayzn
zmaitych Sztab Drzewa stawiany Stayzuniey i Drzewo
nach perystaley Szyi Spruchniady Kuhnidey i Dach Cały Dob
W Mliecach Korterach iest Chadup Chroplick Pisc z
nych pieno pa Szybami na Wschod i Zachod w Stayzy i Dyle po
wiena, u mieg Stayzy oprocz Tego nowo wprowadzonego oraz Cwe
wszystkie pod perystachy. Scana Szczytowa przez Zeppnie P
pu małe Co ay wonin trzyma, Okap, ieden na Spizenia pow
Bielkiem puscil. Drugi Zaś i na Spizenie pozoil, i w Innym
miegscu iest zdamany. w Dachu Krolwiny Dwie zdamane
po pyrie stare zdelpopsute. do sieni 2g Drzwi stare zdz
na Biegunach Drzewnianych, Kumin Wielki na Słupach
wkotwice stawiany, Pochylony, z Sieni do Izby Drzwi zdesz
stare na Zawiasach Zelaznych, w Izbie Kumin Kapiasty i
Piec z Gliny Lepiony, Belki Dobre w Sufitach Desek ieden ka
kana. Oliwko Made zbielkiem Drobnych Szyb osmnaca ty Izb
tu mieszka Pr. Katarzyna niegdy Pr. Antoniego ~~stego~~ w Kolu
Zmarłego. Wiezgym pozostała Matzonka Wdowa Gospodarst
utrzymuiąca. Ma Dzieci Syiora to iest Synow trzech Joze
zimiena i Grzegorza Corki Dwie Cecylią Jaz Dorotę i Ma
anny Małoletnią. Ma Zabory Dworskie to iest Jary Wołow
Krowę Swinię Woz, i Brony z Zelaznem. ma Stodoły o Dwo
Gziebach stogą w Stayzy stawiany, ulitorey tabl Stayzy, i cho i d
ny w takowych ugony w niektorych miegscach Dyloro Krakowie. Cał
Spruchniady. Ta Stodoła Jest Pochylona, Dach na Wiey stary

627

328

wSrodkiem Zasie tak stodoła tydz Przestawienia a potrzebowa
da. Przy niey iest Obora dla Bydła przystawiona w Kupy Sta
ra zła, Kupy umiey podpruchniały Dach na niey nie Mas
za miast którego Słomy tylko na Drzagach Wdzionej iest Połowica.

Druga Szczytami na Wschod i Zachod w Kupy. Dyle postawi
wiona u miey Kupy i Cwele podpruchniały ocap w iedney Ścianie
złamany Dyle w ścianach z Mierzei złych powstawiały Krokwi
ny dobre, Łatynie Stare, do siebi Drwi na Biegunach z wg złych
Deski stare, Kumin wielki na Stężynach Stawiany pochyłony. w Sie
ni Komorka do chowania z Kawałków Drewa zrobiona, Drwi
do miey na Biegunach z Słobiem Żelaznym do Izby Drwi na Bie
gunach z Haczykiem. w Izbie Kumin i Piec z Gliny Posprzy rodzy
Belki dobre, lecz lecz dla złamania Ocapu na którym dachy
podpadały. Sufit dobry. Okienko z Kilku drobnych Szyb złożone.
w Szczycie tey Chałupy iest Stajenka w Kupy i Dyle przystawio
wiona. Kupy podpruchniały. Dach nad nią iest Ciągły z Chału
pą dobry. Drwi dobrey Stajenki na Biegunach z Słobiem Żela
znym. w Tey Chałupie mieszka Pr. Walenty Nowakowski z Żo
ną, a mieszkaią, Dzieci Maią Troie, to iest Syna Imieniem Jozefa
Małoletniego, Corki Dwie a mieszkaią i Jozefy także Małoletnie
Maią Zaboy Dworskiey to iest Pary Wołów Krowy Świnie woz
i Pługy. tudzież Stodoły w Kupy Szczycie z Dyslow Szczyt
z wzmiankowych Sztab Drewa stawiany, ubitorey tak Kupy i ako
też po wyższey Szczycie i Ściany Spruchniały Ściana iedna Szy
dwa Małdziy trzyma w Kupach, nienaie utey Stodoły są stare
złe, Krokwiny i Łatynie dobre. Przytey stodole iest przystawio
na Oborka w Kupy, która podpruchniała, Dach na niey Dobry
Trzeia podobnież iak i Sienopsz z Szczytami Stroiem w Kupy
i Dyle stawiana, Ścian uniey i Kupy podpruchniały, Dyle w Scia

nach

nach, Krokwiny, i Poszycie Dobre. do Sieni Są Drzwi na Bie-
nach Prostey Roboty, Kumin wielki na Rozynach Stawiany po
Ktorym polica iest złamana, do Izby Drzwi na Biegunach
z Haczykiem Zelaznym, w Izbie Kumin Kapiasty i piec z Gliny
Lepione Dobre, Pułap i z Bełkami Zagęty, podporami wspar
okno z Kilku Szyb rozmaitey wielkości, za tą Chałupą iest Prze-
stawione w Szczycie Schowanie Częścią z Dartego Drzewa Le-
śnego Częścią z Chrostu w Słupy, Dach na Nim Dobry, i Słup
Dobre. Drzwi do niego na Biegunach Drewnianych z Wrze-
ciądzem Zelaznym. w tey Chałupie mieszka Pr. Piotr Grab-
owski z Żoną Maryanną, Maią iednego Syna Połroczney
Imieniem Jakuba i Załogę Całą tak Jako i pierwsi. Pr.
nich mieszkaią Rodzice, to iest Pr. Mateusz Jamlitka za
ną Franciszką, Maią Dwoch Synow Damazego za Parob
w tym Domu Służącego, i Melchiora za Chłopaka w Zolw
ku Będącego, i Corki Dwie, to iest Gospodynią tuteyszą. i Jozef
Zaciągu Już nie Robią. Tuteyszy Gospodarz ma Stodołę w
ku bieżącym z Drzewa Starego przestawioną, u ktorey ~~oprocz~~
oprocz Jednego Nowego Słupa reszta Słupow są podpr
chniałe. w Scianach Dyle Częścią są Spruchniałe, Częś
zdrowe, Krokwiny i Poszycie Nowe Dobre. Wierzeie ze sta-
rych Desek zrobione.

Czwarta w Słupy i Dyle Stawiana u ktorey tak Słupy iako
i Całe Sciany Spruchniały, Ocapy połamane, Sciana Je-
dna, osobliwie w Jednym prześle wywalaią. Krokwiny poza-
ginane, i Cały Dach Zapadły, do sieni Drzwi na Biegu-
nach Stare złe, Kumin wielki Pochylony, w Sieni iest Komorka
z Dartych Drągow zrobiona, Na niey Pułap z Dylow Dar-
tych. do Izby Drzwi z Desek Dobre na Zawiasach Zelaznych
w Izbie Kumin Kapiasty z Gliny Lepiony, i Piec z Kafli prostych

stary

329

Stary zły, Budaj pozagniany podporami wzmocniony, Bielki
Spruchniałe, Dna dwa małe z kilkoma kawałkami szyb zro
bione. Przy tey Chałupie Piętro Nowo wystawione z Dra
agniętey, Maią Syna Jędrzeja Imieniem Macieja, z tey Córki
Marianny Kazalią i Elżbiety, Małoletnich. Maią [illegible] Zabud
takież iak poprzednie. Jest przy tey Chałupie przystawiona sta
jenka w Słupy i Dylikii z Drągow Darte. Dach nad nią dobry,
Drzwi z Deski Darte na Bieżnie. Gorpodan pomienio
ma Stodołę w Słupy z Rozmaitego Drzewa stawiany na Sło
chach o Dwoch Szczebach, w Której Ściany Częścią z Dylow Dar
tych, Częścią z Bardzych i Darte Drągow Sklecane, mię
dzami popruchniały. Krolwiny na niey i poszycie dobre, wdłuż
tey Stodoły Jest Obrhadek Bydła w Słupy z takiegoż Dre
wa iak i Stodoła stawiany. Tak tey Obrodki Jako i Stodoły
Słupy pod pruchniały Drzwi Zaś i wierzeie z Darte Deski
Dobre Krolwiny i Poszycie Dobre. Spichrzik Dwa dotegoż Go
spodarza Należące iden Stary w Słupy stawiany y Dyle, ute
go Słupy pod pruchniały, Drzwi do niego z Deski Darte na
Bieżnie, Podłoga i Sufit z Takichże Deski, Krolwiny i Poszy
cie Dobre, Ściany nie Są zewszystkim Dobre. Drugi Nowy
z Drzewa Rżnietego w Słupy na Ciesiach postawiony Cały
Dobry, Drzwi do niego na Zawiasach Żelaznych i z Zamkiem
z Tarnic Nowe Dobre, Wokim Podłoga i Sufit z Tarnic Dobre.
Krolwiny i Poszycie [illegible] Nowe Dobre.

Stra w Słupy i Dyle stawiana w niey Słupy pod pruchniały,
Ciasto na Sklepieniu pod Bielkiem Kumin wielki utrzymuiący
Pięć Ścian z Dylow Darte Dobre. Ciesi Pod pruchniały,
Krolwiny i Poszycie Dobre Strachy iest pochylona, ma Dwoie Drzwi
do Sieni, Oboie na Bieżnach, w Sieni Komorka z Dylikow Dar
tych wszelkich zrobiona, nad nią iest Sufit z Drąglow, Drzwi do
niey na Bieżnach z Skobiem Żelaznym, Kumin Wielki na

Stożynach Dobry do Izby Drzwi z Tarcic na Zawiasach Że-
laznych z Haczykiem Żelaznym, w Izbie Pułap Dobry
Bełk Jeden nadamany, Piec i Kumin Kapiasty z Gliny
Lepione Dobre, okienka Dwa małe z Rożnych ~~[illegible]~~
sztuk Szyb zrobione. tu mieszka Pr. Kazimierz Jamlitka
z Żoną Barbarą Dzieci Maią Pięcioro to iest Synow
Trzech Stanisława, Mikołaia i Szymana Małoletnich,
Corki Dwie Antoninę i Agnieszkę małoletnie Załogę Mi-
iątaką iako i Poprzedni. Do tego Maią Stodołę o Dwoch Sąsie-
kach w Słupy i Dyle Darte postawioną, u niey Słupy wszy-
kie podpruchniały, i Dylow w Scianach nie mało spruchni-
łych Znayduie się. Jedno Przeszło Sciany Szczytowey iest Chro-
stem Zagrodzone. Wierzeie Jedne z Desek Rożnaitych
stare Złe, Drugie Chrosciane, Krokwiny Dobre mieyscami
się iednak pouginały Poszycie Dobre. Jest Nadto Oborka
dla Bydła do tegoż Gospodarza Należąca w Słupy i Dyle
Darte Stawiana, u niey Słupy podpruchniały, w Scianach
także niektore Dyle Spruchniałe Znayduią się, Dach
Cały iest Dobry i Drzwi z Desek Dartych na Biegunach
~~Dworskiey Za Budowa Żadna w tey wsi~~ Oprocz Za-
tey wyżey Opisaney do Chłopow Należącey Budowy Ża-
dna Insza w tey wsi nie Znayduie się.

Jozef Mlicki Burgr. Grodzki Płocki

Offm Praesens Crenae Capitl. Plocensis ad Oblationem JMci Marian-
nae de Czachowskie Sierakowska Castell. Plocensis, Statuum
Inventarij Bonorum Leg. Ecclesiastica Mlice cum attinenti per Offm
Burgr. Crenae Plocensis ~~comparat~~ Confect. Manu quae

Eiusdem

Eiusq Officij Subscripti Reproducens ad Acti
candum Actisq Praesens Ingrossans Suscepit
In tendre Sequens (Inserat) Originale Eiusq
Descriptionis Circa Acta Praesens est Relicta
In Cro Plocens Feria 3tia Ipso Die Festi Sanctae
Lucae Virginis et Martyris Scilicet Die Deci
ma Tertia Mensis 10bris ADni 1791mo

Actum in Fundo Civitatis Sacrae Regiae Maiestatis Płock Lapideaq Infidelis Fyszel Markowicz Mercatoris Plocensis in Platea Judaica Sitt Die tertia Mensis Decembris Anno Domini 1790. In Praesentia Gnosor Antonij Grzybowski Joannis Machczynski Thomae Krajewski Rochi Brochocki ac alior plurimor ad Actum praesens Congregator tum Ministerialis Regni Generalis Providi Michaelis Kaminski de Płocko Authi et Jurati Actum praesens acclamans et Eidem adstans

Officium infrasubscriptum Burgrabiale Castrensis Plocensis Robore Decreti Judicij Officij Crenae Plocensis Idque in Determinio Judicior feria Quinta post Festum Sancti Andreae Apostoli proxima scilicet Die Secunda Mensis Decembris Anno praesenti Inter Gnosum Joannem Maciewski Actorem Jurevincensem abunaet Infidelem Fyszel Markowicz Actt Jurevictum parte ab altera prolati Traditionem Lapideae pro re actoris Officio suo peragere praecommittentis Satisfaciendoq Legibus Regni de peragendis Executionibus sancitt, quam Muneri Officij sui Ad Requisitionem Gnosi Joannis Maciewski Partis Jurevincensis ad Fundum suprascriptum cum supraspecificatis Nobilibus ac Ministeriali Condescendit Ibiq condescendendo Jurisdictionem suam praecustodita pace et securitate, vacuum suprascripti Ministerialis fundavit Qua fundata Partes, et quidem Gnosus Joannes Maciewski reproductu superius de Actu specificatu

Decreto vi cujus praesens peragitur Actus. Petij
ab Officio praesenti Lapideam supradicti Infidelis Tys
Markowicz Citti jurevicti hereditariam in Summ
binis prima Quinquaginta altera Quinqu
ginta Duorum Aureorum Hungaricalium
et florenor Quatuordecem Poll. provisione
a Data Scriptor provenienti, ac Luita Fri
Marcar Poll. Processuq in Trno satisfactio
obtento Tradi et Dimitti Cujus Petitio
annuendo ad Conscriptionem Status Gusa
Lapideae accessit Cujus Conscriptionis Pol
co Idiomate tenor Sequitur Talis —
Kamienica w Ulicy Zydowskiey szczytami na po
dnie y pułnoc z Jedney między Domostwem N
wiernego Szaj z drugiey Placem Niewier: S
czaka Stronami Stoiąca do ktorey wchodzą
z Ulicy Drwi Zelazne na Zawiasach z Ryglam
Dwiema Zelaznemi nad niemi okienko małe
czterech pręcikach Zelaznych w Sieni posadz
z Cegieł dobra na prawey Stronie Sieni D
Drewniane do Kramicy czyli Sklepu na
wiasach Zelaznych z Zamkiem Dużym dobry
z Kramicy czyli Sklepu na Ulicę okno w kto
okiennice Zelazne Dwie na Czworgu zawiasach
z Ryglem y Skoblem Zelaznemi niżey okn
Drwiczki Zelazne małe na Zawiasach z Ryg
Zelaznym, przy iedney Scianie Szafy Dwie
do Sukna przed niemi Stoł Długi przez
Kramicę Stary z Tego Sklepu do Skarbczy
Drwi Drewniane na Zawiasach z Zamkiem

Stary

Starym, daley Sienią Idąc na Lewey Stronie Kuchen
ka nad ktorą Kapa na Czterech prętach Zela:
znych wspiera się daley na tyle Izba mięszkalna
do ktorey wchodząc Drzwi Drewniane na Zawia=
sach z Klamką y Andabami Dwiema Zelaznemi
z tey Izby Alkierz do ktorego Drzwi takież w
Izbie y Alkierzu Okna Dwa po pięć prętow
Zelaznych maiące w nich Szyb Dwanaście
nadtłuczonych z Okiennicami Drewnianemi na
Zawiasach Podłoga tak w Izbie iak y Alkierzu
z Tarcic mieyscami pognieta stara pułap także
z Tarcic stary Piec Izbę y Alkierz grzeiący czę=
scią z Kaflii Białych częscią z prostych Stawiany
zły obalaiący się Kominek murowany zły z
Izby na tył wychodząc Drzwi Drewniane faso=
wane Gozdziami Zelaznemi nabijane na Zawiasach
z Klamką y Skoblami Dwiema Zelaznemi nad nie
mi Okienko o Czterech Szybkach y Trzech pręci
kach Zelaznych, Na tyle zas Staienka w Słupy
zdylow bez pokrycia przy niey podworeczko ma
łe Dylami oparkonione do ktorego Drzwiczki pro
ste na Zawiasach Zelaznych, Idąc na Drugie
Piętro z Sieni Schody Drewniane łamane na
Prawą Stronę wchodząc do Izby Drzwi Podwoy
ne na Zawiasach Czworego z Zamkiem Francu=
skim y Ryglami Dwiema Zelaznemi w tey
Izbie Okien Dwa w ktorych Szyb Dziewiętna=
scie nadtłuczonych w Drewno oprawnych z Okien
nicami podwoynemi na Zawiasach z Szrubami
Zelaznemi w tey Izbie podłoga z Tarcic nie Zła

przy Drzwiach na prawey Ręce Szafka do któ-
rey Drzwiczkow Czworo na Zawiaskach Zelaznych
z Zamkiem Jednym złym bez Klucza Piec z Ka-
fli rożnych Stary zły Kuminek murowany u któ-
rego Kapa nad psuta Stoliki Dwa ieden mieyszy
Drugi większy Stare złe na Lewey Ręce na prze-
ciwko tey Izby Sklep do Składu Sukna do
którego wchodząc Drzwi Drewniane na Zawiasach
z Zamkiem y Skoblem Zelaznemi w tym Skła-
dzie posadzka z Cegieł mieyscami powybijana na
Boku przy Scianie Szafa do Sukna Stara
przed nią Stoł Stary Okna Dwa do wpoł
Blachami Zelaznemi zabite wyżey zas po
Sosiem Szyb maiące w nich prętow Zelazny
u każdego po Sześć Pułap z Tarcic nie zły
wyżey pod Dach Schody Drewniane przy
których dla widoku Krata o Trzynastu pręt
zelaznych nadpsuta Kumin od Dołu wywie-
dziony murowany Dobry Dach nad Całą
Kamienicą na Krochwach Dobrych Dachowka
podrzucana Wapnem pokryty w niektórych
tylko mieyscach podrzucenia potrzebuiący Po-
tąż Kamienica Sklep czyli piwnica muro-
wana w niey przemurowany mały Sklepiczek
do którey wchodząc Schody Drewniane Do-
bre Okienka na Ulicę Dwa w Jednym Pręt-
cikow Pięć w Drugim Cztery Zelaznych
maiące. = Post Conscriptionem Itaq Status
Ejusdem Lapideae, Eandem cum Omni usu
Fructu et Proventu in Summis suprasen-

in una

in unum Jungendo Centum Duor Aureor hungari
cal et florenor Quatuorduem Poll in florenos quoq
reducendo Mille octingentorum Quinquaginta florenor
Poll efficientibus tum Provisione adata Scriptor
provenienti Luita pena Trium Marcar Poll ac Pro
cessu in Trno Satisfactorio oblato Eidem Gno
so Maciewski Parti Jurevincens Usque ad Ex
tenuationem Ejusd Summae provisionis et Pro
cessus Tradidit et dimisit prout Psens Tradit et dimittit et ad Intromittendum Mi
nisterialem Officio suo astans Deputa
vit Qui Ministerialis Satisfaciendo Deputa
tioni suae in praesentia supraseror Nobilium
in Actu Psens expresser Eundem Gnosum
Joannem Masewski intromisit investivit et
in reali pacificaq possessione nemine impu
gnante nec contradicens Reliquit de quo Re
diens suo Officio fecit Relationem

Leo Michael Smolinski Burg Crens Plocens
Epia

MRSP

Officium Psens Crens Capit Plocens ad Oblationem Joan
nis Maciewski Traditionem infrascript hic Plociae pro Re
Offerens per Officium Burgr Crens Plocens expedit ma
nuq Ejusd Officij Burgr Subscriptam Reproducens
ad Acticanae Actiq Psens Ingrossandae Suscepit in
Tenore sequens (Inserat) Originale vero Ejusd Traditio
nis Circa acta est relictum

In Castro Plocens Idque Sub Celebratione Judiciorum Feria
Tertia post Dni Invocavit Quadrum proxima Subiit Du
du 18ta Mensis Martij Ad 1798mo

111
334
639
A.G.R.S.R.

My niżey na Podpisach Wyrażeni Kommissarze Cywilno Woyskowi y Porządkowi Wdztwa Płockiego Wiadomo Czyniemy Ninieyszym Obwieszczeniem Naszym Szlachetnemu Magistratowi Miasta Jego Krolewskiey Mości Płocka y wszystkim Jego Porządkom oraz w szczegolności razem Całemu Pospolstwu Tegoż Miasta z Jedney takoż zgromadzeniu Panien Miłosiernych w Płocku Mieszkaiących nad Szpitalem S. Troycy Przełożonym z Drugiey Strony iż w Sposobie Uskutecznienia Dekretu Swey Kommissyi pod Dniem Nowszym Mca y Roku Idących między Temiż Stronami Zapadłego na Grunt Miasta Jego Krolewskiey Mości Płocka Dnia 11go Mca Lipca Roku Idącego Zjedziemy a po Zafundowaniu Jurisdykcyi Sądowey wedle Przepisu Wzmiankowanego Dekretu nawzaiem Stronom Sprawiedliwość Oddamy to Obwieszczenie Nasze do Ksiąg Sposobem Oblaty wprowadzone mieć Chcemy Działo się w Kanięzu Dnia 17. Mca Czerwca Roku 1791 —

Sebastyan Kozłowski Skarbnik Sieprski Kommissarz Cywilno Woyskowy Woiewództwa Płockiego Mpia

X Woyciech Gostkowski kanonik katedr Płocki Proboszcz Drobny y Sieprz Kommissarzy

Piotr Rudewski K Zykommissarz Cywilno Woyskowy W Płock

Jan Antoni Sokolnicki Woyszczyc y Kommissarz CW Wdztwa Płockiego

Piotr Celestyn Bonikowski Chorążyc Kraciążyc y Kommissarz CW. Wdztwa Płockiego

Józef Dołęga z Zakrzewa Zakrzewski KCWWP Kommissarz

Tomasz z Ossowki Zboiński Podwojewodzy y CWWP

638

Stefan Karnkowski Kass. Konarz. Kujaw. KP. AWW Płockiego Kommissarz

Nam Praesens Cres. Capitt. Plocen. ad Oblationem Fi[illegible] annis Ostrowickiej Avisationem Terminum Commissionis in Fund[illegible] infenius exaranda inter Ptes infraexplanandae agitandae determinandae per JJMos Commissarios Ptus Plocen. infra subscripti facti reproducendae a[illegible] acticandae actisque perpetuo ingrossandae suscipit in Tenore tali sincerati[illegible] ginale ejusdem avisationis Cerca acta relicti.

In Cro Plocen. Tra Sta post Festum SSe et Individuae Trinitatis proxima[illegible] scilicet Die 22 Mensis Junii AD 1791

Actum in Fundo Bruni Białoskiey Fra 3tia post Dcam Cantate proxima Scilicet Die 24ta Mensis Maij A Dni 1791mo Idque in Fundo Condescensionis Ptibus per Literas Avisatoriales determinatis in Praesentia Mirosci Gnai NN. Jacobi Ignatij Unierzyski Camerarida Gnalis Paltus Plocen Felicis Łukoski Burgi Crnae Plocen Joannis Kowalewski Feliciani Brudzienski Josephi Krajewski Casimiri Kucharski ac aliorum plurimorum Nobilium ad Actum praesentem Congregat nec non MRgtis Proiudi Ambrosij Wygoda de Białoskory Actui et Justo Actui praesentem Adstare et Eumque allamare.

Dicitur Infrascriptum Burgi Burgi Crnae Plocen Condrli in Virtute Decreti Judicij Officij Crnae Plocen die 9na Mensis Maij Anno Currente Jnfrascriptum Clementem Jasinski Vice Capitaneum Crnae Sivcnae ~~[illegible]~~ et ex Ducatu Masoviae ad Tribunal Rni Electum Deputatum ab una et Gros Thomam Lucam et Antonium Exercitus Nationalis Rni Vice Praefectum Borowskie Cum pte ab altera prolati quo Mediante Condescensio ad Fundum Bruni Białoskory Judicij Sui aut Gros Thomae Kowalewski et Pauli Sulkowski Burgi Crnae Plocen ad adinventionem Judicio aut Officio Burgi Pota de Adventu Sui tempestive faciendae Avisatione mutuo Ptium Sumptu Conducendae Condescensum ante Omnia Comportationem Tradionis Bruni Białoskory Injungendae [illegible]

640

qua Comportat Caladum de Sorte pdicti Trnum B
ptory excipiens Solutionem Summam dicta qu
provenerit demandans de Desolatione Edificio
Auctis vel deperditis Inseminationibus Inquirens
vestigans Inquisitiones Si opus fuerit expediens Jur
pro Opportunitate Negotij excipiens Bonifi
tionem Cui et A quo provenerit pstans adm
nienis Poenas Super qua Interierit irrogans Rig
res Annectens Trnos pfigens Totamq Causa
ad Contenta Trnor Ptium utriusq nihil Intacto et
Solut Reliquens disjudicans et Moderans
est potestas cujus Judij aut Officij Dei
Ptes ut Pareant et Judicata patiantur
Sub Poena Bannis Illo in Trnis Condsus
Pte Contravenien Publicans Sunt obstricti
Quo Condsus Trno Ptibus Adcitatio Adcitata
Simili Rigore quo Supra est demandat
Decrn Eorum fusius pmissa in se edisp
ad Fundam pmissor Trnum in Actis Conte
Condescendit Ibidemque Condescendens praeu
dita prius pace et Securitate publica Circa
Adversos Servari Solita Jurisdictionem suam
vit qua fundata Ptes ad Inscribens Comp
tionem Eidem Illi acclamare Intimavit
Quibus Acclamatis et quia Illo Clemente Gad
ski Vice Capned Crus Livens Acto per Gnm Dnum
um Stomkowski Insensum Plenitudinem Gnis Thom
Antonio ~~[illegible]~~ Exercitus Nationalis Rni Vic
Praefecto et Luca Fratribus Inter se Ge
manis Borowskie Cito et Acto per Eosa Gnos
Thomam et Antonium Borowskie Suo et
tris Sui Nomine Personaliter Comparens
Suum Judicium Controvertens Officium Exequens Regulam De

Deen ex quo praesens peragitur Actus antiomnia Ptes
ad instantaneam Reproductionis Vigore quor Gu Bo
rowsky Sotem in Boarus priere Biattosshory Sitt pos
sident Stinget reposcerunt Gu Borowsky hanc Tra
dionem in Fundo Brun Biattosshory die 3tia Mensis
9bris Ao 1777 per Offm Burg Crue Ploren pro
Dom Gros Borowsluich in Summa Mille Zyrphos
Argli atque a satis ob Mtem Catharinae Stumiecka Bo
visionali tum Pani Prima Simplici altera in Su
blatam Condemnationem Super Mto Bartholomaeo
Stumiecki Vexillifero Poractadem Sobtenti Scruplis
Praetendentem Marcad Pd ac toto et Integro Proseque
per Offm Burg Crue Ploren petrait ad actas Cum
Ploren die 3tia Mensis Augusti Ao 1779no
tam porrecto Libro Offm prima Condte Sabi sactione
in Pundo Comportus Traditus adjuncta antiomia
ac Revisionem tam Sortis quam Officii Traditor
cum Partibus ac Vicinis se se Contulet Qua peracta
Personae Statusque Sortis tradit um Traditi
tione Confrontatione Quoniam Causa Proseus tam
Desper Inseminationum auctae sive deperitae Desola
tionis Officior tum objecti prosugationis Labii Mart
ni Ithe per Gros Borowslue per Tradwneum in Posse
sionem Suam recepti aut alijs Circumstantijs promo
vetur Dns Offm Suspenso ex Eadem Traditione red
de ad Catholo atque Summae Prosequens et Marca
rum in Ordine Probationis Praetensionum necessariam
esse Inquisitionem ad Contenta Omor et Marknum Pa
tium Iter Ultramq Ploen adiuncus Cedet Jdque in
stanter et addictus Mtis Judicis ad pronunciandum Ptibus
Super Juarruptionem Sortium Juris Rothaeus
Sandt Judicis per Ptes Sti Abinviam Juramen
tis Interrogatorio Conscribant Ptes Nominent Sibi
Communicent Subscribant et Inquisitionem Suam ed u
cant Quae Instantanee Conscripserunt Hucce Interro
gatoria Testes nominarunt et Inquisitionem Suam ed u
xerunt ad quam Lectionem Offm Condescendit Quibus le
ctis et Diligenter Pertinatis quoniam tam ex Documen
tis quam ex Inquisitionibus Sufficienter Deductum est Sum
mam Mille Zyrphorum una cum Prosequente a satis ob

olim Gsie Cathanna de Biatłoszkorskii ob Mū Stan
slai Humiecki Cpostin Posanen Rē Cōnis Vidue
stare Litonis ex Libris Tepultor suo in Offio Cord
Sub Data die 19na Febriarij Aō 1767mo ea Eccle
Golesinen catradit et reposit Dard Judj Terris Plo
in Sypre die 21ma Mens Maij Aō 1706to Inter
Thomam Antonium et Luam Borowskie Actos
et Gsie Mariū Barthołomeum Humiecki Reū
Praetavien Pte ab altera prolato in Fundamento
tenionis Dni Compromissionalis in Stendo Bonis
Biatłoszkory Fra Hā pō Hā Solennia Sacri Pentec
sten Aō 1765to Inter Eosdem Mariū Cathannam
Biatłoszkorskie Humiecka Matrem et Barthołomeum
Humiecky Filium ab una et Gsiū Josephum Borow
et Annannam de Umińskie Josiam Conges Mod
uor Comparen Gsiū Borowskich Parentes pte ab
altera Subsecuti pro Causatis Damnis ulta Sum
Pena Luita Septem Marcar Posore ac Sors
in Sublationem Trinar Condemnacionem Sem Plus
n Jonnie Gsiū Borowskich adjudicat Spe ea
non Subsecuti in Puncto Solucois Summe pmi
Provisionis et Marcar Condemnacionem in Otro Sen
torio Robore Suprascri Dni etiam cum Sors
na Simplici Quatuorduem Marcar Bōs Pne Com
ventionis Decto in Puncto Conseque Dilacōis
firmitatis super qdict Mū Humieckie Obtend ultr
postion vero tempore intercedente Decto Tribunal
Regni Petricovien Petricovie in Judijs Ordinarij
Gnalibus Regni Sabbō Ipso die Oct Sct Lucae
gelista videlicet die 10ma Mens Obris Aō 1771
prolato Traditionem Sortis in Bonis Biatłoszkory
in Ante Mū Barthołomej Humiecki Vicilitteri
tavien ad ysdem vero Mū Jasinski Vicecapitan
Creā Livien hereditd per Offm Burg Creū
in Eisd Bonis Biatłoszkory die 3tia Mens Obris
ut Supra 1777mo peracta et ad Acta Cren
Otra 3tia ae Offm Transfiguracois Christi Dñi
ni Aō 1779no per Oblatem porrect exhibite rob
re Cujus Traditionis Sortem tradit in Summa
suprascripta Provisione et Marcis totaj Processu
houe Tempus in Posone Sue tenuisse et tam Mū
Jasinski pro Exemptione Equi sui Traditae Sortis qua
Gsiū Borowskie pro Solucone Summe ultra sj cautu
Otis pro Bonificacone Stendi prelensionem ac Dan
de perceptis Proventibus Casuo se abinvicem pri
dicijs Cren Plorem Omnio convenisse ea quo Jus

643

337

Judicio Condsneu ad Fundum ꝓsentium Bonus assignatus
se ꝺeꝓerens Vero Ingressionibus Labrum ꝺMatheum per
Ofm Burg Gus Borowsteim tradit Sensili stata pre-
ventum ac eainde ad ꝓtanum Labores ineptum fuisse Alla-
men Labsam Martinum ejus filium Jus ꝓtanus Ru Ecorne-
micis intercedendo Parentem in se assumpsisse post vero geo-
ꝺicis in Societate ac Eainde Rem Economicam exercere ꝺSe-
nerosi Borowsteim pacta Orationem Labores mestare
non potuisse ginisino non Observatis suis Parentibus eiusq;
Male tractatis pro amissionem Supellectilis Domesticae
Fugam arripuisse ad Juvamine tamen unum Bovem per
Lupos Devorat et per Gus Thomam Borowski acceptum
esse Carnem pro Usu sui Conventus Jam autem Cutim
vo Autem Mri Jasinski ꝺelegasse alterum vero Bovem
elapso alligo Tempore Annos ea petitis pro re Gronem
Borowsteim Laboribus exhaustas esse Similiterque et
Vaccam pro Juvamine eiusꝺ per Lupos exhaustas esse
alias vero Re ut potte Duas Otakos Mesynia
Aratrum cum Ferris et alium Aratrum Minus
tum Jam pt ꝺLabrum tradit apud Gron Bo-
rowskie exhibisse Ofm itaque Attenta tam Do-
mestici ac Jugoribus infinitis Summam Stille
Nymphas quemlibet Nymphas Triginta Sex Gros-
sis numeratis exhibisse ꝺMica Catharina
Stamiecka ad Mentem Dni per quinque an-
tum post vero Decem per Septem Computatum
Stanicki Provisionem Manas et Procuram in He-
reu reducit in unum Coagulatus Summam Totalem Tri-
um Millium Duentor Trium Flory Pol Groschor Octode-
cim a Mri Jasinski Sortium Trium Ducatissimy huius
ce pro Gron Borowskich Just provenire Juricar Sed
quia Jus Gus Borowsky robora supradictorum Tradition
in Summa Superius exarat Provisione Manis ac
Procuratoris Possident Jure ad dandi Calculum Ensa Ofm
Stringit Significans ꝺicti Gus Borowsky nulla Ra-
gesta perceptorum Proventuum reproducens et Eadem
re non habere inficiens Deo Ofm ad Obnumerandum
Julio Traditos tam Pecuniarium qm per Labo-
Martinum possidi Inceptionem ac post per Subditum
Gron Borowskich pro Expugatione Labri Martini
possessionis accepit ea quibus obnumerato Jeroni-
am in Omnibus Imbus Campis juxta Traditio-

nem

Tradionem etiam Aulicales in Nro Quenti Octuaginta de
tur Jan Vero Conchonales in Nro Centum Sexagin
Dat hyemales Ipso Jure Solus Traditos in Do
nas Ptes nempe pro Campo Hiemali Estivali ac
Magorco Viridem Nelito Campo Magorco atto
to Medium fertilitate Jure etiam de Solus Ho
malibus bonificando et Rata de Labore per Labo
tradito patito etiam et Campo Hiemali Viginti
Quatuor Prosp Jam Vero et Campo Ho
vali de Solus uno ultimo Jniemina Onibus
per Tradionem Dis Borowskim Petrum Prospe Se
Post Jnvenit et Ultra Calculat al Aet Tradio
Summam in Unum Quotaum bonificando eti
ver ac Vaugn
nem Viginta Novem Horeum Prosp Vigin
Quatuor Post protestonem Dis Borowskich
Ligvidatum est Pronunciat Detruncatagve Eadem
Summa ad Jnsimam Sipenion et Decem
ac ulteriora Prosequi emicari nunc Ligvidatio
Decernit Otto Comite Quatenus Jta
Clemens Jnsinski Castellanus Cra Livens Jn
tuim Prius Dialtbory haec et Prospor Jus
mam Jnsipam Ducentesimam Viginta No
vem Horeas Prosp Viginti Quatuor Po
ultra Quotas Pro Bobus et Vacca atque Ca
lo ad prasos admovendi ut mos pro Festo Sancti Jaco
bi Apostoli proxime Jnsidenti Coram Prius et Alt
Cos Capid Bonis idque Sub Pena Banni in Casu
Contraventionis Circa Mastrum faciens publicam Jo
nat et Realiter Enumeret Juta Pena Septem
Marcas Polon Pasti in Terminis et Sub Pe
na Jpso Supra Solvendi Quo in Terminis Pa
Supra Statuta Sub Pena Banni in Ca
su Contraventionis Circa Mastrum Publicam
Ed gvia Dis Borowsky pt ad Labiem Mastra
rum Jnnamen prout Jnquisitionibus De
scriptum et Post Aratra Curreus pecu
le habiisse Competentes tumque La
bonioque Martinum Aufugum Judi
cialiter in Bonis per Nostros
Jnferent Jdeo Officium Condescenso
Juent de Juata quietanda Jdo Jpsa tradita et Jpsidem Cal
culum cum Jnsimali Die hyemali Jam autem Jnspectis
cum Jnsimali Die hyemali et vernali Meis Jnsis Jnmittat

Condrte Ex missis Inquisitionibus adhaerendo De-
cernit Quatenus tam Suprascriptum Labsum
Martinum cuiusquam et de Existentia Ejus per Gsos
Borowskii Notitiam suo in Officio ~~[illegible]~~ propallam
Statuant Gsi Borowscy hunc Labsum Marti-
num nec non res Juvaminosas ut Pote Ara-
tra Unum ab Aratione Alterum ab per
Aratione Currum Suem et Binas Tal-
ies Messonas Unam Talem ad Con-
falcastanae Pratum et Inuenta in Juvamen dato Ex-
tradant idque Sub Poena Bannis in pri-
mis et Proximis Judicijs Castrensibus
Capitanealibus Plocensibus in Ca-
su Contraventionis Publicanda ad
quam Terminus Conservatur Pe-
remptorius In alijs Sero Cathego-
rijs Respectu Praetensionum ad se
ab invicem habitarum uti Jam per
Resolutionem Subsequutae Solutionis
Summae pro re Generosorum Bo-
rowskich ex Majori Superrestantis
Jam finaliter Assopitis Partibus per-
petuum Imponit Silentium Proto-
stationesque hac in Causa inter se facto
Mortificat Decreti Praesen-
tis Vigore.

Thomas Kowalewski Burgr. Mnae Plocens.
Paweł Pułkowski B. Plocki [illegible]

646

Offm̄ p̄sens Cre Capitl Plocen ad Oblaonem
G. Joannis Ostrowicki Decrum Condile infra
scriptum inter Bonis in ferius nominanda Ag
tanda per Offm̄ Burgi Cre Plocen Prolatum
manuq Episcopi Officij propria subscriptum
Reproducendum ad Acticanda Actisq p̄sen Ingros
sanda Suscepit in Tenore Sequen Or
ginale Episcopi Decri circa Acta p̄sen ex
Relictum

In Cro Plocen idq sub Celebraone Judicio
fra 6ta pt Dn Scapularis B. V. Mariae
scilicet Die 22. Mensis Julij Ao 1791



Ind.o Mcon Jasinski
ab una et Gen.o Bonus
Sui pti ab altera
in 6 Ind.o Cond.nis
prolat.

Decimo

A.D.o 1791mo

[illegible]

A.D.ni 1791mo

[illegible]

644

Officium Infrascriptum Camerariale Trie Plocen In virtute Decretorum Judicij Trio Plocen Inter GG. Franciscum Laguna BLP et GG Simonem Kosie-
lenski et Mariannam de Zylenickie Primi et Gsi Francisci Laguna ab-
sendi ad presens Voti Innocentiam Victricem et Matrem Tum Josephum
Mathiem atq Antonium Laguna Filios et Prisignos ac alias Partes
ab altera Lux ~~Tum Limitacionis~~ Condescensionem ad Bera-
wazyno Skury Designatum Limitacionis per Officium Camera-
riale ad Captatum Tempus Pria avisatione Tempestiva faciendae
Pariter Condescensionem Determinandae Trium Eiusdem Condescensio-
nis Quinta Mensis Aprilis In Anno Presenti Inuidem Determinat
pro Trinoq Eorum Se Condescensum Offert de Quo adventu pro
Partes Suprascriptae Obdestinat Dat In Wolowa Die 29. Mensis Ja-
nuarij Anno Dni 1791. Laurentius Krasniewski Paulum Dzieje-
lewski Ignatium Rolny

Sigismundus Skwarski Camerarius Trio et Commissarius
Civiliter Bellicus Pltus Plocensis

Officium presens Coenae Capitis Plocensis ad Oblatio-
nem Operis Caroli Czernicki avisationem Infrascriptae
Actus Condnis inter Plos in pacontentas in bonis Infri-
us nominandae determinandae per Officium Camerariale
Terre Plocensis facti Manuq eiusdem Officij propria
Subscripti reproducendae ad Acticanae actisq presens Ingros-
sandum suscepit ut tenore Sequenti Inseratus Orgte
Eiusdem avisationis circa acta est Relictum.

In Cro Plocensi Sabbato pro Dominicam Septuagesimae pro
Scilicet Die 26 Mensis Februarij Anno Dni 1791.

Jmo

Actum in Fundo Bonorum Sękowo Cena 4ta pro Die Festi S. Margarethae Virginis et Martyris scilicet Die Decima Tertia Mensis Julij Anno Domini 1791mo idque in Termino Condescensionis Partibus designato.

In Praesentia Gnosor ac NN. Pauli Sułkowski Susceptantis et Burgr Stanislai Laguna itiae Burgr Cren Plocen Mathiae Zołtowski Josephi Sikorski Ignatij Pintowski Andreae Swięcicki, ac aliorum plurimorum Nobilium ad Actum praesentem congregatorum nec non Mlis RR. PP. Jacobi Janicki de Zagoby Authi et Jurati Actum praesentem Acclamantem et Eidem adstantem.

Offm infrascriptum Notariatus Cren Capit Plocen Insistendo Decreto Judicij sui Cena Cto post Dnum Misericordiae pro sicut Die Nona Mensis Maij Ao praesentem inter Gm Balthasarum Mężewski Acta exuna, et Gr. Paulum Bronowski et Rosaliam Swięcicka Conjuges Litto Parte ex altera prolato, quo mediante Condescensio Judicij sui Unius Absentia non obstante Capitato tempore praevia de adventu sui tempestive faciendo Acisatione mutuo Partium sumptu ad Cena praesentanea Sękowo est assignata, cui Judicio Condescensum reproductionem Documentorum ad Fundos ademptos pertinentes si quae circa se habere valuerint, injungendi de Violatiis injurijs inquirendi Inquisitiones juratoriae capiendi juramenta pro Oppertunitate negotij exigiendi, poenas super quo interent calendendi fundos parti injuriatae restituendi data est potestas cujus Judicij Decisioni ut Partes pareant et judicato obediant sub Poena Bannis super Parte contraveniente publicandae est injunctum, Pro quo Condescensionis Termino Partibus quos Voluerint et negotium poposcerit adcitandi Partique Cittae Actoratus sui cum Partem Acto pro Termino praesentem Condescensionis firmandi similiq sub Rigore Poenae Bannis Comparendi est injunctum et concessum Facto itaq Tempestiva de adventu sui pro Die hodierna determinato Acisatione, ad fundum modernorum bonorum Sękowo

condescendit

650

condescendit, jurisdictionem suam fundavit quo fundata Partes
ad Comparendum voce Mlis actus adstantes acclamare intimavit
ad cujus acclamationem Partibus, et quidem Gnoso Balthasar
Mecinski Actor et Citto pller. Ex Paulo Bronowski Citto et Actor
Rosalia de Sinzuchie Citta Juricem Conjugibus per Maritum suum
et Contra suae nomine pller. Comparentes Termino Ex Bronowski ex
Jm Mecinski Termino praesentis Condescensionis instituto vi bene
Cuj in Eodem Decreto Parti Cittae fermandi Acceptatur Concessi
legitimo agnito Partibus Causam prosequi jubet, in prosecutione
exequendo Regulam Decreti vi Cujus praesens nititur Actus Ante
Omnia Partes ad Reproductionem Documentorum ad Fundos ad
ptos pertinentes quae circa se habere valuerint, ~~[illegible]~~ Juris Sum
mariis Conscribendis et sibi ab Juricem Communicandis stringi
idque instantanee et quoniam Partes nulla Documenta adempti
onem fundorum vincentia circa se habere inferunt, imo Eandem
compertationem a se ab Juricem non urgent, sed Inquisitione Eam
adempti onem fundorum se probaturos offerunt, ideo a Compertatio
ne Documentorum Partibus liberatis, necessariam esse Inqui
sitionem ad Affectationem Partium tam in probationem quam
reprobationem adempti onis fundorum quam elucidationis vi
contrarium inter Partes peractae instantanee educendam arbitratur
additur Mlis Judlis ad pronuntiandam super incorruptionem Te
stium Juramenti Rotham praestiterunt tam Ejus Mecinski
quam Gnosus Bronowski ideo Interrogatoria Conscribant Testes
nominent nominatos Testes et Interrogatoria sibi ab Juricem
Communicata subscribant, Conscripserunt Interrogatoria ~~[illegible]~~ sibi
ab Juricem Communicarunt et Testes subscripserunt. ~~[illegible]~~
~~[illegible]~~ ~~[illegible]~~ ~~[illegible]~~ inducant itaque Testes et Inquisi
tionem suam educant Testes induxerunt et Inquisitionem
suam pari Testium numero eduxerunt ideo satisfactione in
Promissi declarata ad Lectionem supradictae Inquisitionem
ac confrontationem Eorundem cum sitis Arcae et fundorum
in quaestione objecti

in quaestione obpita ademptionis existenq condescendit. Quibus
Latis et diligenter per singula peracta examinatis cum situq
fundorum et arcad in quaestione extanq confrontatis Quando
quidem Judicio suo deducitur Sortes Gnosorum Męcinski et
Bronowski in bonis praesentibus Sękowo Sittas tanquam
a Fratribus Germanis per Antecessores Eorum quaesitas aequa
les tam in Arcijs Lestis quam in Campis esse, Arcam Com
mansionalem, a via quae tendit per Villam a Meridie ad Septem
trionem (quam Arcam in binas partes divisam Septem Sulcis Lie
malis ut in Inquisitione allegatum est pro Obligatorio per
Gnd Męcinski possessi a Veteri Lolodio in medio Arcae locati prae
scindunt) cum Alijs Arcis Vicinorum ad torrentem protendisse
et ibidem terminasse, Lanuce arcam inter Partes ~~[illegible]~~
in ante Arboribus Saliceis in meta locatis nunc per Gnd Bronowski
caesis, tamen truncis ab Eisdem extanq adhuc de Terra apparen
tibus pro metalibus Inquisitione agnitis distinctam esse, Gnd
Bronowski caesis Arboribus Saliceis metalibus particulam Ejus
dem arcae ex hac parte Truncorum ab Oriente ademisse et ibi
dem Apistorium perfecisse, reliquum Oleribus conseminasse, prae
terea ex Opposito Septem Sulcorum per Gnd Męcinski modo Obli
gatorio possessorum ad torrentem protendi debitorum penes torren
tem pratum cum Alnsatilis arboribus similiter sibi appro
priasse, et sepem in Ibidem extruxisse, Insuper Eundem Gnd Brono
wski Commutationem certam cum Gnoso Francisco Męcin
ski Actu Gnosi Męcinski Fratre Germano pro tunc Sortis praesen
tende respectu Sulcorum binorum sub Ogorzelice Incipienq a
Lepistorio prope Villam Sękowo et ad Granitiem bened Zagoty
protendenq inter metas Gnosorum Sielskich ex una, et agrum per subdi
tos bened Sękowo ad bona Zagoty pertinenq parte ab Altera
jacenq pro Alijs Sulcis itidem binis aestivalibus in distinctis locis
reperibilibus incipienq a Sepe Lapidali seu Bruk ad Malenie tendenq
inter metas quorum supra jacenq tum trinis Sulcis aestivalibus

ab agris

ab agris transversaliter cuntibus ad Franciscum Ogrzelska Ecc
tibus perfecisse, Eosdemq Agros Commutatos tam Gm Bronow
quam ad G. Franciscum Mecinski tum Gorzechowski praeced
Acta Gri Mecinski Sortis praeq haeredes pacifice possedisse,
Eisdemq agris commutatis Gm Bronowski Gnesso Smardzewski
Genero suo nonnullos jure haereditario demisisse, Gm Me
cinski Acta in hoc fundo commutato virgulta extirpasse
Eundem coarasse, Gm Bronowski Anno praeq tempore ven
non restitutis agris Gnesso Mecinski in commutationem da
quinimo eisdem conseminatis, nec facta benificatione
extirpatione virgultaq sine Occupandi ejusdem fundi cu
Occis vivisse et Eundem Occasse, ex hac Occasione cum
Mecinski ad dictum fundum adveniens luctam exerta
esse, et ibi se Concussisse contudisse convulnerasse, ma
tamen Gm Bronowski per Gm Mecinski tunc temporis oppr
sum ~~esse~~, et convulneratum fuisse, Gm Mecinski ex hac
vulneratione et Concussione, G. Bronowski revertendo Domum coram Vicin
collaudasse, ac verbis laesivis Eundem nominando, se ad libe
sui G. Bronowski converberasse et contudisse, dixisse, per Gm
Bronowska certo tempore adveniendo in herto fenum Acta Gri
Mecinski proiciendoq se et extendendo in Capidus ante janua
omus Gri Mecinski locatis Eundem Gm Mecinski ad verbera
sui verbis aerioribus evocasse Gm Mecinski patienter promissa
sustulisse, nec e domo sui exivisse, Attentis itaq supradictis Gr
sitionibus, primo ~~per~~ ~~[illegible]~~ ad emptionem dividendo Aream Gr
Mecinski a Villa per Villam tendenti a meridie ad Septen
trionem usque ad Salicorum pessulam septem modo Obliga
per Gm Mecinski possessam truncis ab Arboribus Salicis pe
G. Bronowski excisis in meta extaneq distingui debere judic
et ex hac parte ab Oriente ad truncos supradictos Salicos m
ad G. Mecinski spectare sententiam, jam vero a Pessula supra
Eundem Aream in medio praescindenti usq ad torrentem ita
ut ab Antiquo in suis metis reperiantur ita et nunc G. Mec
ski a

ski ab Oriente G. vero Bronowski ab Occidente possideant, Pessu-
lam vero Septem Sulcorum Obligatam in medio arcarum Par-
tum jacere similiter cum Alijs arcis ad Obloquentiam In-
quisitionum ad torrentem protendi debere declarat, et ut ab
Line G. Bronowski ex opposito Episcopi pessulae penes torren-
tem nihil quidquam sibi usurpet inhibet, imo tam sepero
ex opposito Episcopi Pessulae penes torrentem locatam tum Aliam
sepero in area Act. Consistentiae ac nubilare in Spatio Daode-
cem ab Actis praesentis Septimanarum depertet Alvearia transpor-
tet sub Poena Baduis in primis et pro ainis Judicijs suis post
Contraventionem Publicandae Vestibulum ad discedendum per her-
Hoferium Act. G. Mecinski in post G. Bronowski non habeat,
Agros sub Ogorzelice Commutatione Inquisitione explanatos
possessione ~~firma~~ et Acceptatione tot annorum firmatos
secundum Eandem Commutationem quisque in Possessione sui de-
tineat. in Campis Auben, et pratis prout aequales sortes habent ita et
aequaliter Eandem possideant, metas sibi disarare et quidquam
sibi ex aequali possessione adimere sub Poenis non audeant.
Merit G. Bronowski ad Judicia Tribunalitia Rm. Petricoviensis non
admissa. Quo vero spectat Violentias inter Partes peractas Quoni-
am supradictis Inquisitionibus probatum est G. Bronowski
fundum G. Mecinski proprium cum Occis invasisse, ex hac
que Occasione litem exortam esse et tunc temporis se ab In-
vicem concussisse, ideo supradictas concussiones et Vulnera Gnoso
Bronowski per G. Mecinski, quam e converso per G. Bronowski
G. Mecinski in defensione sui illatas pro incindicabilibus declarat,
Nihilominus Gnus ~~Bronowski~~ Mecinski pro Collaudatione sui ex hac Concussio-
ne G. Bronowski ac contemptu Episcopi et laesione coram Varijs Per-
sonis, tum et Gnam Bronowska pro invasione Herthoferij Act. et
Episcopi, imitatione punibilis Eundem Gnus Mecinski et Bronowska
declarat Decernendo Quatenus Turrim Castri Plocensis Superiorem
in et pro Feria 2da post Festum S. Martini Pontificis in

ad praesens

Ac Praesens proxime ventura ingrediantur Eiusque Sessionem ergo
Gnus Mecinski per Spatium Unius Septimanae, Gnosa ven
Bronowska per Spatium Trium Dierum sine intermissi
sustineant et expleant nec non in Exitu de Sacro Gnus Mec
ski Gnoso Bronowski Poenam Duplicem Gnae Bronowsk
sui potius Maritus intercedendo Eandem Poenam Simplicem
Quatuordecim Marcarum Polon sub Poena Banitionis
Casu Contraventionis circa Madnem in Ibidem faciendam
blicare sibi enumerent Reliquas Partium praetensiones
tensionibus benificat. D. Vigore Moverunt Gnus Bronow
ad Judicia Tribunal Cum Petricoviensi admissa Inquisitio
praesens in Causa Ducta Obrigillata Sigillo Gentilitio
cera Rubra impresso Partibus extradunt.

Josephus Lempicki Notarius Coron Plocen Judex Cond
Offm praesens Crec Capit Plocen ad Oblationem
sari Mecinski Decrum Condrle inter Ptes intro contentis
in ferius nominanae Agitanae per Officium Notariatus
Plocen Prolatis manuq Ejusq Officij propria subscriptis
reproducen ad Acticanae actisq praesen Ingrossanae Sud
in Tenore Sequen = Inserat / Originale Ejusq Decr
circa Acta praesen est relict

In Cro Plocen Fra 4ta ante Fm S. Hedvigis Vidua
Electae Dei Gra scilicet Die 12. Mensis Xbris Ao 1791

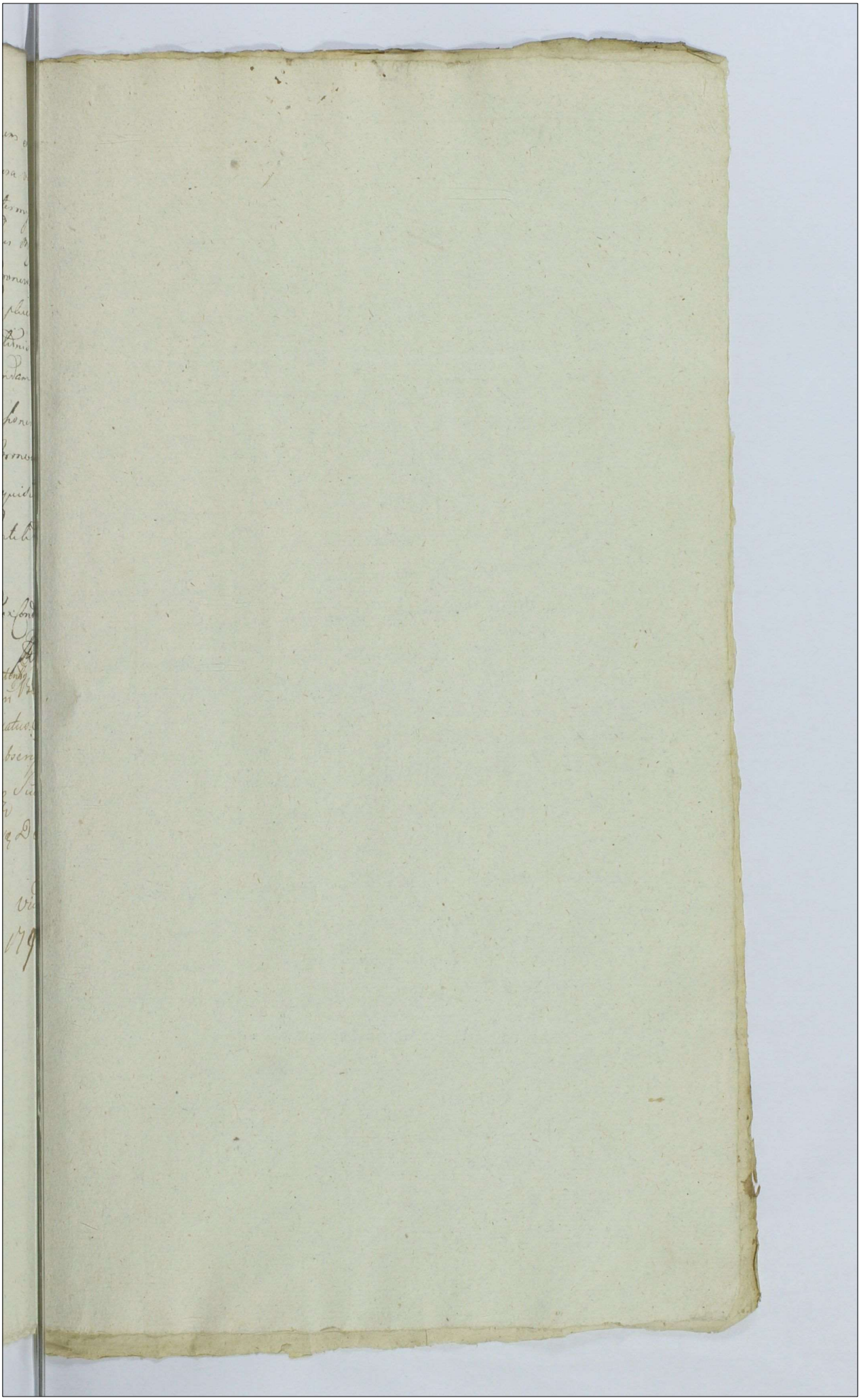

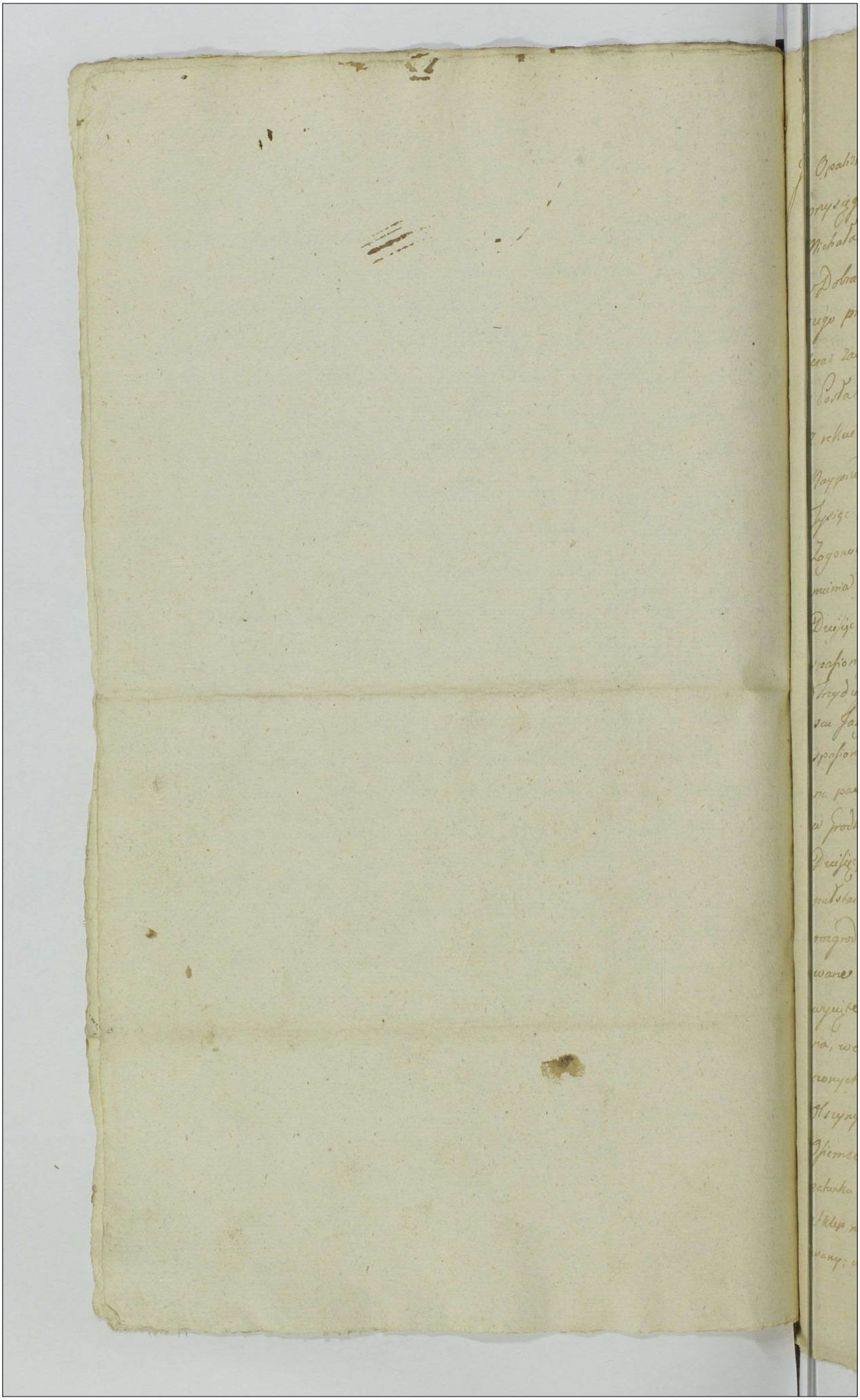

115
343



655

Ja Opatrzny Antoni Broska z Barcikowa Woyny „dla wiernego spełnienia Powinności"
przysięgły zeznaię iż przy prawy Sobie Plachetnych
Michała Mleckiego i Tomasza Kowalewskiego bydem
w Dobrach Barcikowie Dnia 21 Xbr Mensyzia teraźniey-
szego przedtym w Possessyi W. Kantana Warzyńskiego
teraz zaś JMP Jana Kossakowskiego Chorążego Sieradzkiego
i Posła na Sejm teraźniejszy Dziedziczny zostaiących
z rekwizycyi Urzędowney tegoż JMP Kossakowskiego Item
Naypierw w Polu Ozimnym Żyta zasianego Łagonow
Tysiąc Dwieście Osiemdziesiąt Sześć Łagonow Pszenicy Ozimney zasianey
Łagonow Trysta Dwadzieścia dwa w Polu Jarym Jęczmienia
maią Jęczmienia w iednym mieyscu przez Staią Łagonow
Dwieście w drugim zaś pole do wypadu stay ze wszystkim
spalonego, Łąki w Polu Ozimnym wypasiony Jarych
Trydzieści staiem Jednym, w Jarym zaś w Jednym mie-
scu Jarych staiem Jednym Trydzieści dwa ze wszystkim
spalony, w drugim zaś tyrli Łąki spalony a Bardzo
na pastwisko obrosły przez Staią Jarych Dwadzieścia
w Grodzi zaś ze wszystkim spalony staiem Jednym Jarych
Dwieście, w tymże polu Jarym Płot wiedrzny mieyscu przez
puszczaią ~~rozgrodzony~~ w drugim zaś w sztuk „na" Łąki pole
rozgrodzony, przy Sadzawce trzy, przez Parkanu Zmyw-
wane i bale po części wzięte, w Browarze trzy prze-
wyciąże, Wkthrym takie w Oknie Szyba iedna i ott stłuc-
na, we Dworze zaś Szyb we wszystkich Oknach stłu-
czonych Dwadzieścia pięć, w Laskach takie pniakow od
Olszyny tak grubszy iako i Cienszy wyciętey Trzy tysiąc
Osiemset Dwadzieścia Cztery, Drzewa w Sadzie wszego
gatunku w mieyscu Pięć przez wypasieniu bydła wyschłego
Sklep nowy ze bydło zwinęło zostaie przedziurawiony zmyw-
wany; wkthrym przez zawiekanie wkthym Mieyscach Sobowe

Cegła powypadała, pokrywę nad drzewem do budowni zdatny będącą ze wszystkim zdezelowaną, poszycie u Stodoły w którey iest Spichlerz nad trzema przesłami wkoło odarte na wyż o dwoch Warstach i w tey Słupow Sześć pochylonych znacznie, Wrota u niey Jedne ze wszystkim zepsute i tak Klepiska iak Sąmsiki zagnoione, w Szopie w trzech mieyscach Dyle w każdnym po Jednym wyięte i poszycie na Niey mieyscami popsute /: co wszystko w Possessyi tegoż W Ważyńskiego się stało :/ widziałem i to ręką moią podpisuię.

Antoni Brzoska rt.

M. R. Providus Antonius Brzoska de Barcikowo Authus et Juratus Visionem Infrascriptam in bonis inferius explanandis ex requisitione Officiosa JM Roscisewski Vexilliferi Sieprecensis ~~[illegible]~~ Plus Plocensis Nuntij facta ad Acticanae et Actis Ipsius Ingrossanae porrexit in tenore talis. Inscriptae / Originale eiusdem Visionis ~~[illegible]~~ Circa Acta est relictum.

In Cra Plocensi feria 4. post fm Sanctissimae et Individuae Trinitatis pxa Scilicet Die 22 Mensis Junij AD 1791.

Actum in Fundo bonorum Koziebrody Feria Quar-
ta ante Festum Transfigurationis Christi Do-
mini proxima scilicet die 4ta Mensis Augu-
sti Anno Ejusdem 1790mo

In Praesentia Gnor Hyacinthi Przedpelski et Mathiae Starczewski
Camerariorum Terrestrium, tum Josephi Lossowski Burgrabij Ca-
strensis Plocensium necnon Valentini Malowieski Thomae
Rzeszotarski Casimiri Petrykowski Joannis Kozłowski ac aliorum
plurimorum Nobilium ad Actum praesentem congregatorum atque
Mnlis Rmi Gnalis Thomae Sadowski de Malewo Authi et
Jurati Actum hunc Acclamantis et Eiusdem Assistentis.

Judicium infrasubscriptum Compromissoriale vigore Inscriptionis
Compromissorialis per partes inferius nominandas coram Actis Ca-
strensibus Capitulo Plocensi factae et Recognitae, Cujus Tenor
sequitur talis = Actum in Castro Plocensi idque sub Celebratione
Judiciorum Sabbatho pridie festi Sancti Jacobi Apostoli Scili-
cet die 24ta mensis Julii Anno Dni 1790mo = Gnosi Antoniusz
Rzeszotarski olim Stanislai filius suo et Gsae Evae de Grabie olim
GG. Joannis Grabia et Catharinae Kosinska Invicem Conjugum filiae
Consortis suae Legitimae, /: pro qua pacem cavet et se Inscribit :/
nomine ab una, tum Mathias Starczewski Camerarius Terre-
stris Plocensis Gsae Agnethis de Grabie olim G. Joannis Ma-
łowieski Relictae Contis Viduae suprascriptae G. Evae de Grabie
Rzeszotarska Sororis Germanae Gener ac Specialis Plenipotens
nne Ejusdem G. Małowieska Relictae Viduae /: pro qua itidem pa-
cem cavet et se inscribit :/ parte ab altera, Sani plter Rndo
Reverant, quia ipsi Exoptando causae in luctu ex divisionis
Sortium bonorum Koziebrody Malawies et Malewo Absentes
GG. de Grabie Rzeszotarska et Małowieska Sorores inter se
germanas concernentes quam celerrimum Cursum, Compromis-
sum inscribunt, in Superarbitrumque ejusdem Compromissi
causaeque praesentis supremum Judicem Mficum Antonium in
Woźniki Woźnicki Subjudicem Terrestrem Pltus Plocensis
impetrant ac eligunt, Locumque ejusdem Compromissi in bonis

Koziebrody cum transferenda de bonis ad bona Jurisdictione
iam vero tempore pro die quarta mensis Augusti Anno Curre
Assignant, Dantes et concedentes Eiq. Mco Superarbitro una
cum Mcis Arbitris à quacunq parte per Unum locandis ple
riam facultatem et omnimodam absolutamq potestatem Sor
tes suprascriptæ bonorum Koziebrody Malawies et Malewo
inter partes præfatas exdividendæ, De prætensionibus utriusq
partis inquirendi investigandi, Calculum si iuste videbitur
excipiendi, bonificationem quid cui et à quo provenerit adinve
niendi, Terminos præfigendi, Rigores annectendi, totamq hanc
Causam nihil intactum et Irresolutum Relinquendo, pro
exigentia Negotij et juxta Legis formalitatem finaliter
non obstante contumacia alicujus partis, Recessuq Mci
Arbitri à quacunq parte conducendi decidendæ et disjudicandæ
et moderandæ, Offerendo et Inscribendo se Idem Rentes
ac quorum nne agunt, hoc Judicatum pro Ratho Grato fir
mo ac Valido Suscepturos Eidemq Obtemperaturos his
suis prlibus Rnibus præmissa Omnia firmant. = Ex
Actis Crenæ Capitli Plocenæ Reserum. = Woznicki Man
propria. = Legi Milodrozki. = Locus Sigilli Castri
Illius. == Pro Termino hodierno per Canæ Inscriptionem
Compromissorialem Determinato ad fundum præsentium bonorum
Condescendit, et Jurisdictionem suam Officiosam Voce Mnlis
supra in Actu Nominali /: præcauta prius pace et Securitate
Publica Actibus Ejusmodi congrua :/ fundavit, Quâ fundata
Partes ut suo coram Judicio compareant, Mnli Eidem Ac
mare mandavit, Ad cujus Acclamationem Partibus Eiusdem
SS. Antonio Rzeszotarski et Eva de Grabie Invicem Congibus et qua
Conte in Assia Mariti Actoribus et Citati plter. Gsa Agnetha
de Grabie olim S. Joannis Malowieski Rlita Conte Vidua Citta
et Actrice plter. Illri ac Mfiis Jacobo Super=Intendente Mino
ris Provinciæ, Josepho Vexilifero Sannocenæ et Commissario
Civiliter Militari Pltus Plocenæ, Michaele Succamerario Sa
cræ Regiæ Mattis, tum Joanne Nepomuceno et Casimiro

Dapiferidis

659

345

Dapiferidis Plocen. Fratribus inter se Germanis Lowowskie Judicibus per S. Hyacinthum Przedpełski Camerarium Trrens Plocensem Inscriptum Plenten. Comparen. Ad Obiectam Condemnationem Petricovia in Judiciis Ordinarijs Gnalibus Tribunali Regni die 24ta mensis Novembris Anno Elapso 1789no Ex parte SS. Agnethis olim S. Joannis Malowieski Relictæ Viduæ, Cum S. Antonij Przepotowski Consortium Fabianowo ac Ejusdem S. Przepotowski Mariti super M. Joanne Nepomuceno Lowowski Dapiferida Plocen. in loco Cassationis Contractus in Iuitu Resignationis bonor Koziebrody Malowies et Malewo inter S. Leonem Fabia ab una et Plen. ac Rndum Michaelem Lowowski Impost Suffraganeum Plocensem parte ab altera Confecti, Cassationisq Decreti Condilis Trib. Plocen. Judicatus et Notariatus ac Conservationis Actorum circa hereditates, necnon decernendæ granalitatis pro Exacuratione Ejusdem Decreti obtentam et publicatam Teneri Cum Mum Joannem Nepomucenum Lowowski Dapiferidam Plocen. dovere de loco Standi; Tandem Parte obijciente prenas in constitutionem loci Standi non urgente, Prefatum Mum Lowowski habere locum Standi Judicium Arbitratur, et Subijcientibus se Decisioni Judicij sui Compromissorialis tam Ejus Przepotowskie Conjugis quam Dnæ Malowieska Viduæ uti personaliter Comparentium Inscribentibus, Experimentum fuit Injt, In Experimento Controversiis partium, eoquæ Dnæ Przepotowskæ et Malowieska Sororum inter se Germanarum ac Originaliter Agentium Cadivisionem Substantiæ tam mobilis quam Immobilis post fata olim Parentum in se jure naturali devolutæ et super Portibus bonorum Koziebrody Malewo et Malowies sese Extendentis inter se equaliter peragendam, Nec non possessionum ex possessione eiusq Substantiæ pulsantium abinvicem ad se habitarum Disjudicationem earum per Judicium subsequendam Exoptantium, Mtus autem Lowowskich ad Inditionem superius Inscriptam, Responsio suo in Judicio Manifestatione, oblationem hereditatis prædictarum Sortium Decreti Trii Plocen. Judicatus et Notariatus Condli pro re Sua adjudicatæ, et ex Re eiusdem Decreti per SS. Przepotowskie et Malowieska ad Judicia Tribunalia Regni Petricovien. Appellati, huiusq indecise pendentis, in Desiderio

Sistendæ præsentis Compromissi Executionis, coram Actis Castren
Plocen. Die 29 mensis Julij Anno currenti ex pr̃li comparitione M
Michaelis Zorawski suo et Fratrum suorum nomine Facta, Impossi
bilem esse ad præsens mentionatarum Sortium inter Easæ Sorores Ex
visionem Inferentium, Quinpotius Suspensionem præsentis
Actus usq ad Resolutionem hæreditatis Earunc Sortium in Ju
cio Tribunali subsequenæ Exposcentium, coram Judicio suo indu
ctis et Exauditis; Judm præsens Compromissoriale Moderno E
divisoriali Actu nihil quidpiam Causæ Mcor Zorawskich cum
GG. Rzeszotarskie Cnigibus et Małowieska Vidua respectu menti
natæ hæreditatis in Judicio Tribunali Regni Petricoviensi Verte
ti obstare et præjudicare posse declarato, Suspensioneq pe
Mcos Zorawskie superius prætensâ amputatâ, Exequendo Regu
lam Inscriptionis Compromissorialis supra de Tenore Inserata Sta
tuit quatenus ante omnia in ordine Exdivisionis toties dictarum
Sortium bonor Koziebrody Malewo et Maławies G. Małowies
Vidua uti Soror Natumajor Schedas binas æquales hujus
Substantiæ Solita praxi conscribat, et Easdem Gsæ Rzeszotars
uti Sorori Natuminori ad eligenæ porrigat idq ministranti,
Conscripsit præfata G. Małowieska Easdem binas Schedas sub Ac
præsenti confectas tam Edificia Curialia et Villana Ac Subditos
utriusq Sexus cum Eorum Liberis Juvaminibus cunctaq proprietate
Distinctim ac Specifice Expressos, quam Agros et Areas æquali
dismensurandas in se Retinentes, et Easdem Gsæ Rzeszotarskie
Sorori natuminori ad Eligendum porrexit, Quarum Tenor Sequi
tur Ejusmodi, /: Inserantur hoc loco Schedæ circa finem
huiusce Decreti in Originali suo adjunctæ :/ Proinde S
tisfactione in præmissis Sententiæ Judicij sui adinventa, Siquidem
Gsa Rzeszotarska ex Eisæ Schedis unam sub Numero primo p
sitam pro parte sui Elegit, et in Assia personali Gsi Antony
Rzeszotarski, Mariti sui subscripsit, Gsa quoq Małowieska Vi
alteram sub Numero Secundo Expressam pro Capite suo Acc
pit et itidem subscripsit, Proinde Judicium Compromissoriale Ap
batis in Omni Eisæ Schedis modo suprascripto electis et subscrip
ad perpetuam Earundem in Omnibus Articulis et punctis Man

tentionem

661

346

tentionem partes utrasq; stringit. Dismensuratag Area in Sortibus bonis Kozichrody Sitta Triginta Octo perticas in se continentia. Eandem in medietate pro re D. Przepotarska, in altera autem medietate pro parte Jdē Małowiesha juxta obsequentiam Schedarum et secundum positionem cujuslibet partis edificior. appliat, Eandemq; Pallis obsignare in sua presentia disposuit, Agros autem Campos et Prata super dictis Sortibus Existentia per partes dismensurandos et aequandos in quorum loco more solito inter se eadividenda fore Arbitratus, et ut cuilibet parti Divisionis sui justo preinsertas Schedas proficue et absq; ulla abinvicem sibi impedimento absinis possideat, mejus, Edificia vero super Area superius specificata in bonis Kozichrody Sitta ad Schedam Jdē Małowiesha pertinentia, et in parte Divisionis Jdē Przepotarska Devenientia, Eas Jdā Małowiesha in spatio Sex Annorum Transportare seu Demolire Tenebitur. Ubi quidq; Franciscus minorennis, et Eva Ubi Joannis Lutecki Civilatoris Jdē Małowiesha Subditi Consors, uti per hanc Dnm Małowiesha a Cunabulis Enutrita ad Solammet Dnm Małowiesha Spectare debebunt. Jus Patronatus presentandorum ad Ecclesiam Kozichrodzkam Parochorum Ubiq; Sororibus Applicatus. Quia vero ex Agnitione partium Judicio suo Constat Agros Certos in predictis Sortibus per Jdam Małowiesha Civilatori suo ad Conseminandum comessos esse, et per Eundem Civilatorem ex hisce Agris Conseminationem hyemmalem modo primum collectam extitisse, Igitur Jdā Małowiesha in Eas Quantitate, prout Idem Civilator ex Divisione Jdē Przepotarska predicta exhibitione cessa collegit, Omnia frumenta huic Jdē Przepotarska ad Colligendum ex portione sua permittere obstringitur. Dein, siquidem in hortis utrarumq; Schedarum non aequali ubiq; Genere conseminata esse dignoscuntur, proinde ut Anno currenti Sorores utrasq; aequaliter inter se eadividant, seu potius aequaliter ubiq; Eas colligant, Judicium Disponit. Nichilominus quo refert Adtamenta preinsertis Schedis specificata, quoniam a parte prioris Schedam Occupante pro Re alterius Schedae Summa Centum Sexaginta Flor. Pol designata esse cernitur, et e converso a parte alterius Schedam obtinente pro re Schedae prioris Summa Centum itidem fl. P. determinata Appareat, Igitur ut partes Eadem in hisce adimentis sibi bonificent Judicium mandat, seu verius Destructis premissis Summis Restantem Quotam Ad Schedas preinsertas non pertinentes, non abnegante Jdā Przepotarska Obsequente Cjus Recognitionis Acta coram Actis Scribis Vlonis in Kalis die 28. Januarij pro Re Jdē Małowiesha Subscripti Ejusd.

Sexaginta

Sexaginta flor. Pol à Dño Rzepotarsha Dño Malowiesha justis prove
mire Declarat. = Peracta itaq; eiusmodi Substantiæ Immobilis inter
Partes Subdivisione, Eademq; pro Stabili et nunquam Revocabili Consta=
tuta, Ad Cognitionem et disjudicationem pretensionum ex possessione
præditarum Sortium emicantium ac per partes abinvicem adzo habitarum
Judex Assessi, Quo in posse quando quidem Dñi Rzepotarscy Conges Omnes
proventus ex hisce bonis presentium Sortibus à Patre olim S. Joannis
Grabia Parentis totaliter per Dñm Malowiesha hucusq; percepti esse,
nihilq; ex Eisdem per se partim posse, duo in judicio inferunt, bonitia
tionemq; in premissis pro parte sui prætendunt Exponunt, Proinde
Judicium Compromissoriale in Ordine Exequiendi Calculi à fatis pre=
ti olim S. Joannis Grabia à Dño Malowiesha debiti, ad Repositionem
Regestrorum tam perceptorum ex presens bonis proventuum, quam Ero
gatorum in emolumentum fundi et ex quovis fonte provenientium
expensarum, Eandem Dñi Malowiesha qua Possessoricem bonorum Stric
git, Et quoniam in Satisfactionem Sententiæ Judicij sui Cael. S. Ma=
lowiesha Regestrum sub Tractu presentis Compromissi consensum
et per se ac Judicium presens subscriptum Reposuit, Proinde Satis
factione in punctis Repositionis adinventa, ad Obligationem per
ceptorum proventuum et Erogatæ Expensæ Judex se Contulit, Dua
facta et Scrutinata, Liquit ex hisce Regestro reposito et per Dñi
Rzepotarscie Conges judicialiter Agnito Judicio suo Demonstratum
Joan Malowiesha Viduam possidendo Sortes bonis presens à fatis
toriesdicti olim S. Joannis Grabia Parentis Mense Februario Anni 178
subrecentis, et in Eisdem totum Regimen ac Rem Oeconomicam hucusq; Ge
rendo, in primo possessionis suæ Anno ex proventibus harumce Sortium
nempe Frumentis per se Extiturarii dispositis ac Divenditis Summam
Duingentorum Sexaginta Octo flor. Pol participasse, Cujus in Varias
fundi Expensas ac pari fiationem Contributionem ad Erarium Re
Publicæ debitæ Summam Quadringentorum viginti sex flor. grossorum
Deuer Pol Erogasse, Demptaq; Tabiæ Summa Expensata ex summa
ventuali Lustrum Centum quadraginta unius florenorum grossorum q[uin]deuer
mundi proventus pro re Utriusq; Sororum superresisse. Ex subsisten
vero Anno in Vigilia Festi Nativitatis S. Joannis Baptistæ Anno præsenti
proxime preterita Determinato Summam Mille Trecentis florenis
pro proventibus portionis Earumce Sortium Joan Rzepotarskia competentis
Calculi nunc pro partes benevole constitutam, posse Summam vero Duorum Mil
Ducentorum nonaginta Quatuor florenorum grossorum viginti Octo Pol in Va

Expensas

347

Expensas fundi videlicet Jusamina nonnullis Subditis Data, Causa tionem tam Contributionum Rei Publicæ quam provisionis biennalis Jnæ Przepiorskiey debitæ, atq Oneris Jnæ Przepiorski Camerario Jmi Plocen provenientis ex Jusis Sortibus deportatæ, nonnullasq Expensas in Tuitionem Causarum ex Interesse Ejusd Substantiæ emiantium, tum in alias fundi Necessitates Regestro specificatas, per Jdam Matowiesha qua Possessatricem Ei positam et Erogatam extitisse, Ejusdem quoq Summa pro Expensis liquidata mediatem Caput Jnæ Przepiorskiey tangentem et Mille centum quadraginta Septem florenos ac quatuordecim groschos Pol efficientem ex Summa supra adæquata Mille Trecentos octuaginta Pol pro proventu Annuali portionis Jnæ Przepiorskiey conducta detrunciando, duo tam Centum Quinquaginta duorum florenos et Sexdecim groschos Pol pro re Ejusd Jnæ Przepiorskiey, ex mundo proventu superrestasse, Judicium itaq Compromissoriale Attento preinserto Regestro prefatas Duas ex proventibus utriusq Annonum per Jdam Matowiesha participatis emicantes et ultra superius adnotatas Expensas fundi superrestantes in unam Summam ducendo Ducentos triginti tres florenos et Octo groschos ac medium unius Polonicalis efficientes Cum pro re Jnæ Przepiorskiey Conjugum advenit, et Ejusd à Jnæ Matowiesha Viduâ juste provenire Judicat, Quantum vero Attinet prætensionem Ejusd Przepiorskiey Conjugum contra Jdam de Grabie Matowiesha intuitu Redendi Calculi de Scorsowa bonis presens Sorte primitus modo Gradioreo per M. Koziebrodzki possessis, import per ob Jdam Grabia olim J. Francisco Przepiorski in Summa Septem Millium Nongentos quam florenos groschi triginti Pol in deportationem oneris Koziebrodziani obligata, postenion autem tempore post fata ob Jdi Przepiorski ac Ejus Consortis Sub alterno voto Robiesha ad disquisitionem Summæ Ejusd variis Transactionibus tam per Cum ob Jdm Przepiorski Maritum quam olim Ejus Consortem factis in natura transmutata, per utrasq Sorores nunc Divisores jus in possessionem suam precedente consensu ac Ui Cessionis Manualis per ob Jdm Joannem Grabia in Anno 1786to facta et in Acta Trna Plocen 1789to Anno modo Oblate insinuata Rehabitâ aspore per Adamum Jdm Matowiesha ad fata olim J. Joannis Grabia Parentis possessâ, seu potius loco Ejusdem Calculi Respecta Assumptionis Solutionis provisionis Totalis à prælata Summâ mentionatam Sortem Onerante et variemode precedentibus Decretis disposita ac in majori jam parte deportata provenientes Formalem et suum ad Judi institutam. Siquidem Possessio Sortis Ejusd oneri premisso obnoxiæ per Jdm Matowiesha non abnegatur, Quinimo Agnoscatur, et exinde Solutio provisionis ab Eadem Summa justemerito ad Eam uti Possessatricem totaliter Regulari

Regulari debere Cruciatus, Eadem vero Provisio tam per EE. Rzepotarskie q[uam] Malowieska equaliter Deportata Coimitur per Candem Gd Malowiesk haud Disputatur, Quo circa Judex presens Compromissoriale Attenta q[uo]d modi Partium Compositione ac Judiciali Earum inter se in premissis obliquidatione Summam Mille Viginti Septem flor. Pol. ex mento sa Provisione emicantem et per partes suo in Judicio Computatam pe à Gdo Malowieska Gdis Rzepotarskie Conjuges Respicere debere Se tentiat Decernendo Quatenus Eadem Gda Malowieska vidua tam han Summam Mille viginti Septem flor. Pol. quam Secundam Duo torum Viginti Trium itid flor. ac grossi Ato Pol. ex proventibus Sortium bonor. prea per ipsam participatis Derivantem ac superius liquidatam in et pro fra 2da post fm Sanctor Trium Regum proxim Anno Deo dante futuro 1791mo usque Officio et Actis Cur. Capit Posnan sub pena bannitionis in Casu contraventionis ipsa Magnem in libris faciendam publicanda Gdis Rzepotarskis Conjugibus ad quam tationem Solvendam etiam Maritus vice Ejus specialis Plenipotent Solvat, Eodem quoq in Termino ac sub Rigore hone Gdis Rzepotar Quotam Sexaginta flor. Pol. ex Additamenti Schedarum pro tem pro Capite Gdis Malowieska Superrestantem et Superiori Resti Lide determinatam Eid Gdi Malowieska Enumerent. Jam vero Ea tam Antigua quam Posteriora, quae et quanta super Sortibus Ejusd sese Extendunt, Utrasq Sortes equaliter ad Deportandi officium Pe Sententiantes, Solummodo Provisio Anni preteriti Currentis à Sum tum per EE. Rzepotarskie quam Malowieska pro Deportatione ex u bus Eisd certi Onevis equaliter Contracta proveniens Trecentos Nom ta flor. Pol efficiens ad Solvendum quam Malowieska justa Pe Assensum Regulari Debebitur. Quia vero ex Allegatione Gdor. Rzepotarskich Conjugum et Agnitione Gdis Malowieska Judicio suo Constat Vaccam unam post Diem Magdalenam Subditam ex fundo bonor. Sortium Rufugam, binasq Equas Patris olim d. Antonij item Subditi Derelictas et per Solammet Gdam Malowieska Acceptas extitisse Ea quibus nanque Vaccam Gda Malowieska Gdis Rzepotarskis in instanti Extradit, in Recompensam quoq Unius Equae ad EE. Rzepotarskie pertinentis Quotam Quinque Aureor. Thung Offert, in Gdis Rzepotarskis persistere declarant, Proinde Eae Gda Malowies de Extradictione Vaccae instantanee subsecuta presens Quietatur, tam vero Quinque Aureor. Thung in Toto ac sub Rigore superius nexis Gdis Rzepotarskis Conjugibus modo quo Supra Exolvere Debe

Duo denique

Quo denique Spectat Res Mobiles ac Inventaria fatis olim S. Joannis Grabia Derelicta, Siquidem Utraque Sorores statim post fata sui Parentis hisce Inventariis, Nunc vero suo in Judicio Rebus mobilibus aequaliter sese exdividerunt, et Eas ad se Receperunt, Proinde in pretensione Respectu Earundem Rerum ac Inventariorum Perpetuum Partibus Imponitur Silentium. D. P. Vigore.

Antonius Woznicki Subjudex Trnis Pllus Plocen per utramque Partem Inscriptus Superarbiter mp

Joannes Kowalski Susceptans Trnis Plocen ex Parte Mae Malowiejska locatus Arbiter mp

Thomas Trzcinski Burgrabius et Susceptans Crenae Palatinatus Plocensis à parte Mior Rzeszotarskich Locatus Arbiter mp

Officium praesens Crenae Capitli Plocensis ad Obtentionem Gsi Thomae Rzeszotarski Decretum Compromissoriale in Bonis Inferiis nominandae inter Ptes infra exaranda per Meos Superarbitrum et Arbitros prolatis manibus Illorum Subscriptorum Reproducendae ad Acticandae Actisque praesentis Ingrossandae Suscepit in Tenore Sequenti (: Inseratur :) Originale ejusdem Decreti circa Acta praesentis est Relictum

In Cro Plocensi Sabbato post Festum Sanctorum Trium Regum proxime Scilicet Die 8 Mensis Januarij Anno Domini 1791

1734

Schedy Części Dobr Ziembowo Matejusi y Malawa Budowli Tak Drewnianey Jako y Murowaney Tudzież Poddanych zapomnieniu godnym Wypadkiem Ognia Nieprzewidzianego pożarem agitującego się Nieprzyiacielskiego Dnia Czwartego Miesiąca Czerwca Roku Tysiącznego 1798 przez WPanią Agnieszkę z Grabowieckich po WPanu Janie Matuszewskim Pierwszey małżonce Wdowę Jako Starszą Córkę Spłodzone y do Urzędowey WPani Ewie z Grabowieckich po WPanu Antoniego Kruszewskim Małżonce Jako Młodszey siostrze Podane

Pierwsza Schedá

Budynek Nowy na Części Dworney przez Jmć Państwo Exekutorskich posiadaney Podłoga natrzepi części Jakie iest Sklepy od Ludwika Pinea przez Cudzy Spichlerz aty Chałupa z Siedzeniem y Ogniskiem w Malawie przynależytym Antoniem przestała z Budowlą Wzaley niemiey Budynek zlekkiego iest teraz Warzywa Ogniegącie dnia Dnigiey Schedzie powodowey przynależący dostał trochę ze Budynkiem przydaiąc do tey Siedziby zdrugiego Siedziba przy Dwa blisko tey Siedziby będącego Ludzie z Matejusi 2mo Pracownik Marcin Szpodarz z Żoną Dzieci maiącey Dwoie y Pomarła wdat trochę Tekłę wdat Siedmiu Oraz Dziewkia Jmieniem Agata Córka Janowey z Malawa Małżonki, Krotny Jałowizny Sztuk trzy Jenica Jednego y Knebella Owcinka Jednego zdo Maryanna Wdowa Nagdy Pracownika Macieja Lena niedawno zdrugiego Małżonka Teraźnieyszego Roku Zburzkiem Zrzymia Jako y Pierwszy Dzieci Ewen Syna Jmieniem Szczepana lat Dziesięć maiącego Piotra Katarzyny lat Sześć maiącey Drugiego Syna lat 4 maiącego młodszego Syna Michała trzy Cwierć Roku maiącego z Zuzanną Pawłowem lat 18 maiącym y Tomaszem Pawłowiczem Synem Maryanny z Malawa dodany lat 12 maiącym Woły Małżeńskie Krowy Parz Nowych Krów Dwie Cielę Jedno 3tie Pracownik Franciszek Pola Zburzkiem Zrzymaiący z Dziećmi Synem Jmieniem Marcinem lat 18 maiącym Córkę Cerkę lat 19 maiącą Ludwika Maryanny lat 16 maiącą Woły Małżeńskie Krowy Dwie Kobyłę Jedne 4te Paweł Kopczan z Żoną maiący Krowę Dwie ta Schedá ma przydaiąc Schedzie Drugiey ze Budowli litera tinki Paweł Pinea y do zmyszenia Oney Pinea dnia 24 Lat Dziedziczyć 5te z Malawa Pracownik Maciey z Żoną maiący Dzieci Syna Jmieniem Benedyktego Lat Osm maiącego Cerkę Dwie Magdalenę Lat Sześć Maryannę Lat Dwa maiące maiący Zubogę Woły Parz Krowę Jedne Jałowicę Jedne Cielę Jedno Klacz Jedną z Maryanną Olszową 6te Pracownik Piotr Pinea Lat 25 maiący 7mo Pracownik Katarzyny Niedawno zwydowki Pybyła Poddana z Cerkę Agnieszkę pustego roku maiącą wzrost Jzrzec Najmłodszą niemay Chłopięcym Jmieniem Janem Maryanny Wdowy z Malawa Synem lat Dziewięć maiącym 8mo Pracownik Wdowa Pana wzięty Wyrażeni Szczepanie z Budowlą Chałupami Oborami Zaciwarami Śmietnikiem Gaiowym ze Wzellą Chęcią wolnieyszą ziemi Budowa jest ta Nowa Pustka przez Exekutorskie Maiątkowa posiadanym niedawno z Woiewodzyi WW: Zmarłych odebranym wzięcie Schedá Drugą maiąca przydaie dostaie Schedzie 28 Lat Pro Dnia Nowego 1800 Lat po przyięciu lub odebraniu zbieżących

Ludwik

zbiegłych Ludzi z Maiętności iż maią być do Obroku Schedy zwracani Postępowani
Tabli Siedliska Dworskie tak w Kruszynach jako y Malowie oprócz wyżey wzdzia
nego niemcy Dworu y Zarzeczny Wszelki na pust do Obydwuch Schedy według
Roman prawa y pozwolonego Zwyczaiu maią Natenczas y będą Naleźć
Juliana Dziewka Lotty Schedy Expedit się Ewa z Grabiow Krz
Te Schedy Siedzą Hiacam Sobe
postawka etc Antoni Zgrobatskie Mgr y Opisan
Druga Schedy

Budynek Pan Jakubiert Karolota Nowa o Jednym Klepisku Druga Mała Obo
cho Oreyi Sklepy [illegible] mistrow Stáie Oborarnia Mała ze Stodołą pod
Dachem y Wrotami Schlemy dla Cayni Budynek z Schodkiem w Kruszynach
y Ogrodem Jakubiert Kuchnia Izbalna ze Sklepem Oraz pięć Izbami z Ko
dlisku tych dwoi Są oddzielone do pierwszey Schedy z potowa Krzyna
czy doład trzech do Ustawienia Sobie Karczmi Ludzi z Maiętności Dziedzi
Piotr. Szepidan Szwarlig wolą trzymaią y żoną Dzieci ma Szubero Katarzyny Lat
Dzieci Małgorzaty Lat Pięć marzame Piotr Kolin Jana Lat cztery maiących
Ma Ludzi zwyczayny Bydła Sztuk Szesc Koni Para 2do Dziedzina Małgo
rzata Pawłowa Wdowa Natalucha Kolach Chrzest Ma trzech Marka Lat
20 Mikołaja Lat 13 Jana Lat 9 Katarzyny Lat 5to Maryanne Lat 6 Szesc
maiących Ludzi Ma Wodzow Parz sworch Wodzio Szabel para Krow Dwie Ja
wicę Jedną 7mo Dziedziny Ignacy Nakoli Ogrodniczy przydaszy dotąd
Ludzi tenże przez Dwor Pana a dawniey przez Prawo wszego Ludzi pozwala
Jedną wolą Szwarlig te Dwie Czynsze z Żoną ma Jedną Cielę Pod wołu ma
ma Wołu Ludzkiego Jednego Swego Drugiego Krowy Dwie z chłopakiem Ma
rzem Bartłomiejem z Malowa Lat Dwoie Dzieci maiących nimcy Ewa Chrzest
cego Lat 12 maiący Schedy pierwsza Ma dodać tey Schedzie na Wołu
na Lutego 2do Dzień Nr 100 4to Dziedziny Stanisław Kopera
z Żoną Pany tylko Jednego Ma Cielaka 5to z Malowa Dziedziny Jana Szta
Dzieci niemałe z Sobą Żona zas Jego ma z pierwszego Małżeństwa Chrzest
Dworu Pana Lat 12 Jana Lat 9 maiących z tamtey y Norberta Chrzest
nim Lat 13 maiący Cyn 6to Dziedziny Maciey Lambek Lat 17 maiący
7mo Dziedziny Maryna Wdowa Kopernika z Malowa z chrzestnem Adamem
Lat 12 maiący Cyn 8vo Hanslowa Wdowa Pana ci Ludzie z Inwentarzem
Dyrekcyi Expedycyi Ogrodami Siedliskami y wszelkiey ich Własności
tey Schedy będą Naleźli Cudzie zbiegli Ludzie gdyby zaś z tego Kościoła
ni lub Pani pierwey upomnieni do Obroku Schedy Należy

Agnieszka z Grabiow Matuszewska ręką
niejszą Schedę bierze



118

350

J.G.R.S.R.

Officium Cancerunatus Granitiale Pala-
tinatus Plocen. in frascriptum Ter-
minum Condescensionis Granitialis
Inter Bona Ramutowo Sielskie et
Piączeniec ab Una ac Ramutowo Ko-
sinskie Parte ab Altera ex Anterio-
ri Prorogaone Suum per Officium
facta ad Actuque Castren. Capitt.
Plocen. Die Nona Mensis Novembris
Anno Elapso Millesimo Septin-
gentesimo Nonagesimo per Oblatam
porrecta Die decima Nona Mensis Maij
in Anno praesen. Incidenti determinat ob
impossibiles Rationes nullo mo-
do expedire valens ne Partibus
Terminus evanescere videatur
etiam ad Affectationem Partium
Terminum Eiusdem Condnis Granitialis
ad Diem Undecimam Mensis July
Anno Curren. venturum cum omni

Vigore et Rigore Decri Executivi ad Anteri
Prorogaonum et Adcitaonum prorogat a
differt Conservando Trnum Ptibus et Adcit
illo in Trno Coram Jmcio Succamerario vel Eius
Officio Comparendo parat peremptorium quae
quidem Prorogaonem in loco differentiam
per Mlem quemvis in Praesentia Duc
Nobilium promulgandam Ptibus notificandam
et ad Acta Castrensia Plocensia
modo oblatt porrigendam Censet in qu
rum Fidem Datum in Dzembakow
Die 19na Men Maij Ao Dni 1791m

Adamus Łączynski Camerarius Granitialis Pltus Plocen
Officium praesens Cren Capitt Plocen ad Oblaonem Mlis Rndi Gtis
Providi Simonis Stanczak de Ramutowka Authri et Jurati
Prorogaonem Actus Condnis Grlis Inter Bona in Senius nomi
nam Agitandam per Offm Cameraniatus Grle Pltus Plocen
facto Manuque Eiusdem Officii Subscripto reproducendam ad Acticiam
Actisque praesentem ingrossandam Suscepit in Tenore Sequen
Inserat Ergle Eiusdem Prorogaonis circa Acta relict
in Continen Je Mlis roit se fuisse in loco controvers
suprascripto Bonor Ibidemque Condescendendo Die hodie
in Acta Contenta Trnum Eiusdem Condnis in Praesen
Cdor Alberti Szymoniewski et Ignatij Kaminski ad Actum
hunc Congregatt ad Diem in Prorogaone expressam
reclamasse et Ptibus notificasse de quo praesentem Je
Mlis fecit Relaonem.

In Cro Plocen Fra 5ta post Dominicam Jubilate proxima Su
cet Die 19 Men Maij Anno Dni 1791ma

Jmc

119 351 670

Actum In Fundo Bononum Węgrzynowo Feria 2da post Dm Judica Quadragesimalem proxima scilicet Die 11 Mensis Aprilis Anno Domini 1791mo idq in Tno Condnio ptibus per avisalidnem determinato In Presentia Gnosorum Pauli Zołtowski vice Notarij Tnis Laurentij Bromirski Onuphrij Słomkowski Valentini Zołtowski Bl Plocens Mathiae Zołtowski Joannis Nowalewski et aliorum ad Actum presens Congregato nec non Mlis Rmi Glis Providi Joannis Nowacki de Węgrzynowo Authi et Jurato Actum presens aulamans et ejus adstans

Offm in praescripto Burgae Cens Plocens in Virtute Decretorum binorum unius Inter Gnosos Feliciana et Theresiam de Bromirskie Jnvicem Conjuges Parentis Bartholomaeum et Mathiam Filios Brodzinskie Actos et Citos Mathiam Radominski Citos Andream Sniezinski Paulum Bełnowski Antonium Iglinicki Minorennem Cyprianum Krasinski et Mariannam Sulinska Conges Gasparum et Helisabetham de Kęsickie Jnvicem Conges Parentis Joannem Bartholomaeum et Mariannam Filios et Filias Będzerskie Citos et Actos prolato quo mediante Condescensio Judicij sui aut Officij presens Burgae Captato Tempore ad Fundum suprascripto Bononum Węgrzynowo est adinventa cuj Judicio sive Gnosis Burgrabijs aut uno Meo Judicio sive Gnoso Burgae facta tempestive de adventu sui avisalidne Condescensuro de adempliidne fundorum disaralidne Metanum Cunctisq Violentijs Injurijs Damnis Inquirendi Investigandi Inquiones Jurato expediendi Juramenta pro opportunitate negotij excipiendi fundos adempti Injuriatae restituendi poenas super quo Interesse extendendi Tnos praefigendi Rigores annectendi Totamq Causam ad Contenta Tnorum Provinum

ptium

ptium finaliter dicendi, disjudicandi et moderandi data
potestas cujus Judicij vel Officij Burgi decisioni ptes ut
reant acquiescant ac Judicato obediant sub pena Bonor
illo in Tmo Condnis super pte Contravenienti publicanda
est injunctum pro eodemq Condnis Tmo ptibus que
voluerint et negotium proposuerint adcitatis adcitandis su
simili rigore quo supra Comparitis est praecomissa ac
nus inter Gsos Mathiam Radominski Thomam Bo
rowski atq Lsos Franciscum et Josephum Subditi Actorum
unu et suprascripti Gnosos Brudzinskie Krasinskie
Bzbnowskie Bzdorski Strusinski et Honestum Mat
am Ovillaldrem Citi pte ab altera subsecuti Causam
respectu Violentianum Tmo Comprehensarum ad Tnu
praesenti Condnis pro finali disjudicatione remittenti ut
in Judicijs Officij Curiae Plocensis Die 22 Mensis 9bris
no proxime elapso 1790 Interessorum ad Fundum
suprascripti Bonorum ex requisitione utrarumque
tium praecedenti Tempestiva avisatione Condescendit
demque condescendendo Jurisdictionem Suam Officiosam
praecustodita prius pace ac Securitate publica circa
Actus ejusmodi servari solita voce adstanti Ma
in Actu Contenti fundavit qua fundata ptis ad
scribendi Comparitionem acclamare Intimavit qu
acclamato et quidem Gsis Feliciano et Theresia de
mirskie Juvenem Conjugibus Parentibus Bartholom
et Mathia Filijs Brudzenskie Actorum et Citorum per Eu
Gm Felicianum Brudzenski suo Contis ac Filior
suorum nne pltr Gsis Mathia Radominski Cit
Actorum Thoma Borowski Actorum tum Lsis Francisco
Josepho Subditi Actorum per Gm Mathiam Radomin
suo et aliorum Citorum nne pltr Gsis Andrea Strusin
et Josephata de Kowalewskie Conjugibus Antonio Zyl

nicki Minoremi sortis in Bonis Węgrzynowo hieredis
in tutella quisq. Gsi Strusinski Existen. Cit. et Act. per
eunq. Gm Strusinski suo Contis ac Ejusq. Gsi Zylinski
omne ptr Gsis Paulo Bzlnowski Cipriano et Marga
retha de Sulinskie Invicem Conjugibus ac Paulo Krasin
ski Gaspero ac Helisabetha de Hesulice Joanne Bar
tholomaeo et Marianna Filijs et Filiabus Bzdor
skie Cit. et Act. et quiq. Contibus in assis Ma
ritorum ptr honestd Mathia Ovillatore Cit. p
eunq. Gm Radominski Comparens et secundo Judtis
Controversiarum quarum ptium Controversijs pro et
cum Indiuto exaudito ante Omnia ad Revisionem
agrorum et metarum disarat. tumq. circumseptd
expulsorium ac vie publice pro quorum adempti
one disaratione ac circumseptione ptis agund. Offm
Condite cum ptibus ac Vicinis se se Contulit qua
revisione percuta et Considerata quoniam ex eaq.
revisione quo in loco via de Bonis Pzen. ad Bona
Solesin Ecclesiastica antiquitus tendebatur Expul
sorium extiterat tum si adempti Fundorum et
Disaratio Metarum per ptes sibi objecta est
subsecuta nec ne nullo modo informari va
let ideo in probationem premissorum ac se
probationem ac Intuitu alianum Circumstanti
arum Tmo Originalibus expressar. ad Contenta
Eorumq. atq. procuratorum per ptis utrasq. idque
in instanz. Inquisitionem educendam censet et adde
tur Alis Judtis ad pronuntiandum ptibus super
Incorruptionem Testium Justi Rotham praesti
terunt Gsi Felicianus Brudzinski Ciprianus
Krasinski et Mathias Radominski suis et aliis

in

in processum secum Intrare nimbus hoc Justum pro
quod praestito Interrogato Conscribant Testes fideli dign
in processum non Intrare nominent sibi ab invi
cem Communicent subscribant et Inquisitionem suam
Educant idq instantanee eduxerunt ptes in tmis
Auditoribus et reatibus pleno numero nempe per
Sex Testes hasce Inquisitiones quibus educto ulterioribus
busq ptium Controversijs pro et cons Inducto
Exaudito quoniam Causa praesens ex praemissis
Inquisitionibus ad eludendum suo Officio Condli In
cumbens Testarum id etiam visionibus Proaonibus
ac Tmis nunc circa inclusionem Integralis Cau
in Judicio Reposito non solum respectu illatidnis
Damnorum peracto violentiarum circumseptio
nis Expulsionis ac viae Ecclesiasticae de Bonis We
grzynowo ad Bona Golesin Tendens ac intuitu
aliarum Circumstantiarum Ejusdem Tmis ac pro
testationibus expressarum promotus in hanc
Causam solum modo Gnus Mathias Radó
minski sortium in Bonis Węgrzynowo a Gn
Borowskie Tenutarius Possessor cum quo qu
stio respectu ejusdem viae circumseptae est exor
intrat iam vero haeredes non sunt adcitati Jo
Offm Condli studendo legi et Justitiae ut Ju
haeredes sine adcito ac Comparitione sui resp
ectu praemissorum impost sibi aliqd inferre
videantur praejudm suspensa resolutione Ex
tius Causae tam ex Inquisitionibus quam revi
ne subsequenti necessariam esse adcitationem Sup
sen

scripto Dni Borowskich haeredum quam per Dm Bru
dzinski quam alios ejus Coheredes et possessores
adinventi fineq subsequenq praemissae adcitatio
nis Tnum ejusq Condnis cum Omni vigore et rigore
Dari executivi ad Fram 2dam pd Dm Cantate
in Anno praesenti proxime venturam prorogat li
mitat et differt Tnumq eumq suprascripto per
tibus ac adcitandis pro aeq Tno conservat pa
rato perempto Inquiones autem in Tnini Ro
thulis sigillis gentilitijs per suum Offm in
Cera nostra expressis obsignato penes suum Offm
ad hoc tempus ex limitatione incidens fine sub
sequendae et ex Edicto finalis dandae Resolutionis
conservandas censet limitationis praesenti vigore

Thomas Kowalowski Burgr Cenz Plocensis Offi
Paulus Sulkowski Burgr Cenz Plocensis Offi

Tandem in Tno ex suprascripta limitatione
coincidenti Fra 2da pd Dm Cantate proxima
scilicet Die 23 Mensis Maij Anno 1791 Praesenti
Mis Gnosis ac Nobis Jacobo Uniarzyski Ca
meranda Gli ~~Lam~~ Zeleski Lukowski Onuphrio
Stomkowski Laurentio Bromirski Bl Plocensis
Casimiro Kucharski Stanislao Ciucierski ac alijs
ad Actum praesenti congregato nec non Mgo
Joanne Nowacki de Węgrzynowo authoritate Ju
rato Actum praesenti acclamanti ac ad stantem Rescri
pta sui Jurisdictione ptis ad Inscribendum Com
puritionem Suprascripto Mli acclamare intima

vid

645

quibus acclamato et quidem Gsis Feliciano Brudzinski et Ca-
ressia de Bromirskie Invicem Congibus Parentibus
Bartholomeo et Mathia Filijs Brudzinskie Acto
et Cito per Gm Felicianum Brudzinski suo Conti
ac Filiorum suorum nme pltr Gsis Andrea
Strusinski et Josephata de Kowalewskie Congibus
Antonio Zglinicki Minorenni sortis in Bonis W
grzynowo haerede in tutella ejusdem Gsi Strusinski
existens Cito et Acto per eundem Gm Strusinski su
Contis ac ejusdem Gsi Zglinicki Nme pltr Gsis
Paulo Bębnowski Cipriano et Margaretha de
Sulinskie Congibus ac Paulo Krasinski Gus
ro ac Helisabetha de Kęsickie Congibus Pa
tibus Joanne Bartholomeo et Marianna Fi
lijs et Filiabus Będorskie Cito et Acto et
dem Contibus in assis Maritimo pltr Gnos
Mathia Radominski Cito et Acto pltr Gnoso
Ignatio Kulpinski adcito pltr Gnosis Tho
ma Antonio Exercitus Nationalis Vice pro
fecto atq Lucae Fratribus in se Gnos Bo
rowskie adcito pltr Comparens etc teneri haeredes
et possessores Bnum Węgrzynowo Satisfac
sententiae Officij sui Condilis in puncto
demandatae adcito Gs Borowskich in Anteriori Con
Tmo promulgatae idq in instans et qui
am Gsus Felicianus Brudzinski Gsos Tho
mam Antonium Exercitus Nationalis Vice pro
fectum atq Lucam fratres in se Gnos Boro
pro praesens Condnis Tmo ex limitare mandens a
tavit ad citatoq per Mlem Rni Glem Providum

annem Nowacki de Węgrzynowo authum et Jurato
coram Acto Cur. Plocen. Die Secunda Men. et Anni
Curren. cum eorum mito reponit adactoq Comparionem
Inscripserunt proinde satisfactione in puncto ad
citationis adinventa ptibus in Causa prosequi iubet
in prosecutione Controversijs ptium pro et cum In
dicto Exaudito Inquisitionibusq Omnium ptium licito
quoniam Officio deducit. Gm Mathiam Radomin
ski testis in Bonis Węgrzynowo et Białoszkury
Sub praecedens Contractu Arendato in triennalem tenu
tariam possessionem dimissas sibi habuisse stan
teq eadem possessione viam de Bonis Węgrzynowo
ad Bona Białoszkury ac post ad Bona Golesin
tendens saepibus obruisse sicq Impossibilem Tran
sito et equitatum tam ad Bona Węgrzynowo qm
ad Bona Golesino haeredibus B. Węgrzynowo Da
mna Causasse In Frumentis et pratis Inven
tarijs suis intulisse fineq evinculandi se a Vio
lentia per Conceptionem Viae Ecclesiasticae ad B.
Golesin tendens medium sulci hiemalis penes
agros Gsi Brudzinski Reliquisse circa tamen
cuncq medium Sulcum saepem in longum a Bo
nis Węgrzynowo ad Villam Bonorum Białoszkury
viamq antiquam ibique se se tendens [illegible] lo
casse ea propter Offm Condle attento Inquisitionibus
praemissa enarrans non posse Gm Mathiam Rado
minski Sortium praesens Bonorum Węgrzynowo
sine poenis mitti venumdqua temporaneus Possessor
in resarcimentum Injuriae haeredibus Bonorum Węgrzy
nowo modernis principalibus Acto Turnim Castri Plocen.
superiorem in et pro feria Secunda post fm Sanctorum

Sanctorum Petri et Pauli Apostolorum in Anno proxime Inci-
dens ingrediatur eandemque sessionem Tunicam per spatium
binarum Septimanarum sine Intermissione Continuet
et Expleat nec non in eggressu de Tuni poenam q
dupliciem 14 Marcar Pol et quae pro se Gsi Felicia
Brudzinski poenam Duplicem iam vero pro parte
Coheredum Bonorum Węgrzynowo in Comparitione
Intrans poenam Duplicem 14 M Pol coram Officio
et Acta Crens Plocens sub poena Bnis in Casu
Contraventionis circa Mffnem facienda publicanda sol-
vat et realiter enumeret quia vero via strata de
Bonis Węgrzynowo ad Bona Białłoskory et post
Golesino tendens saepibus obruta esse Comperitur ta-
tum modo in alio loco medius Sulcus Cum ibi
ad Discedendum Impossibilis per G Radominski ne
esse elicit hanc saepem colligendam ac justa antiqua
consuetudinem prout ex revisione apparuit in non-
lis locis apparibilem in nonnullis vero coarctat ten-
dere debere Judicat idque sub poena Bnis in prin
et proximis Judiciis Crens Plocens in Casu non Co-
lectionis saepium publicanda ad quam Conservatu
Tmus peremptorie quo vero attinet expulsionem de V
Węgrzynowo ad Bona Białłyszewo tendens per an
acta haeredem B. Węgrzynowo pro Commodo non so-
lum sui verum totius villae relicta attinet eo quod Jo
nowscy hortum suum ad agros Capitales tendens sa-
pibus obruunt ultra vero hanc hortum tam ex p
eadem sinistra quam ex parte Dextra propter ex-
tanda Damna saepes omnino Construendi esse Co-
nuntur Jello Offm praesens Studendo legi et Justitiae
Gm Brudzinski Incipiens avia de Bonis Węg-
nowo ad Bona Białłoskory tendens hocce Expul-

hoc Expulsorium a pte sinistra ultra hortum
Gnesorum Borowskich et post hortum ulterius
iam vero a pte Dextra alios Cohaeredes Bonor
Węgrzynowo ad locandas propter evitanda Da
mna saepes stringit idq sub poenis Rigorosis
simis in Judicio extendendae quo vero attinet
Damna Violentias et injurias sibi Vi
cissim objecta quoniam Inquiones haec Da
mna vicissim percuta esse detegunt Idio Offm
haec Damna Damnis praetensiones prae
tensionibus vicinam tranquillitatem servare
volendo habere dulcarat Provacnes visio
nes Cassat et perpetuum ptibus indicat
Silentium Decri Praesens Robore

Thomas Kowalewski Burgr Cnae Plocensis
Paulus Sulkowski Burgr Cnae Plocensis

Officium praesens Cnae Capitt Plocensis ad Oblationem
Gri Mathiae Kadominski Decrum Condle infrascriptum
in Bonis inferius nominandis per Officium Bur
grabiale Cnae Plocensis plattat ac Manu ipsius proprie
Subscriptum reproducendae ad Acticandum Actisq
praesentibus ingrossandum suscepit in tenore sequenti
(inseratur) Originale Eiusdem Decri Circa Acta
praesentia est relictum

In Cro Plocensi Fra 2da post Festum Nattis Sti
Joannis Bapstae pra scilicet Die 27. Mensis Junij
Anno Dni 1791.

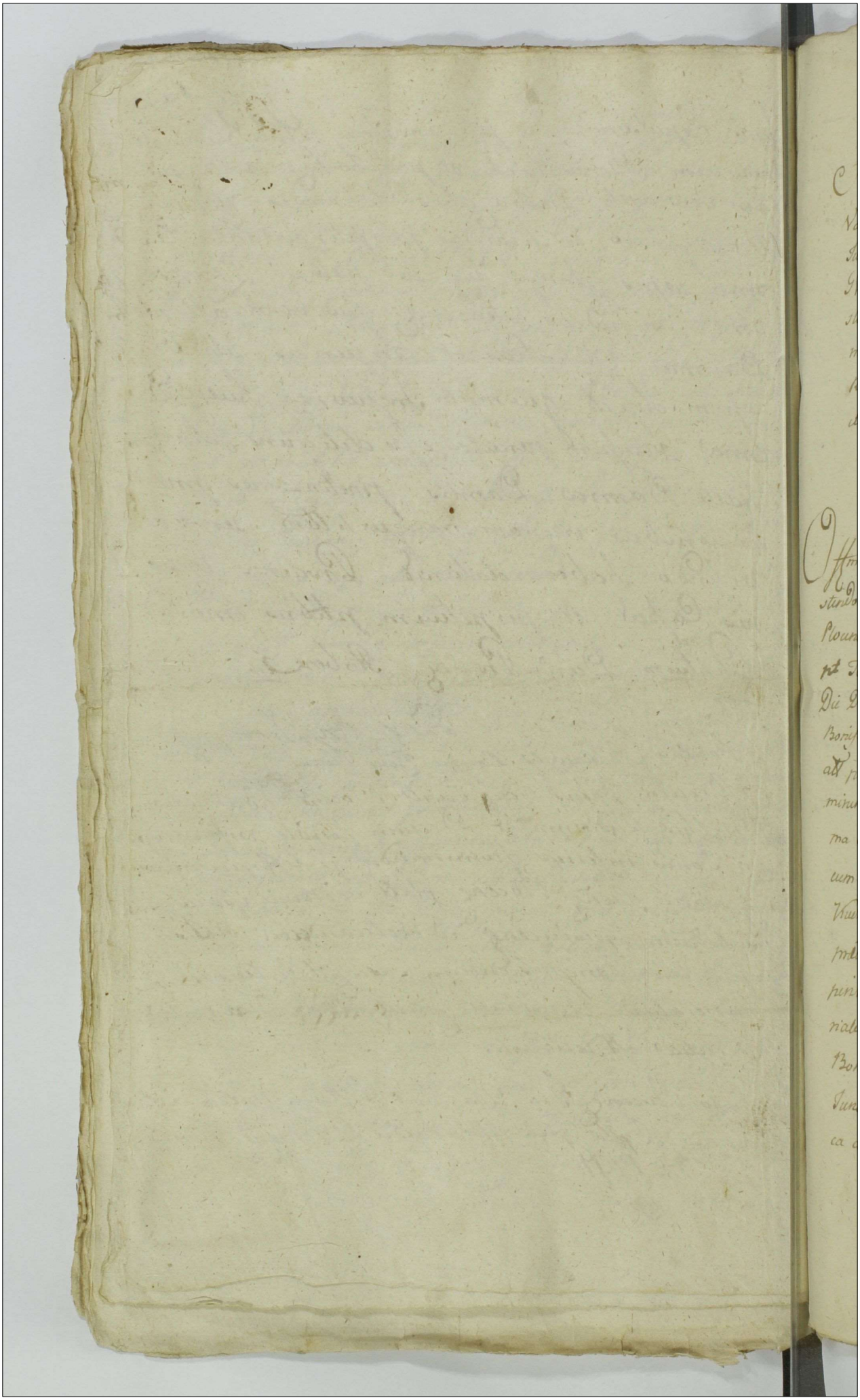

120 679
356

Actum in Fundo Bonor. Starczewo Magna Sortiq. Gsor. Valentini Starczewski et Hedvigis Malawska Conjugum Citt. Iurevict. Haeredit. Feria 4ta ante Fm Immaculatae Conceptionis GVM proxima Anno Dni 1790 Praesens Gsis Joanne Gadomski Paulo Stupecki Stanislao Karwowski ac alijs plurimis nobilibus ad actum praesens congregatis nec non Mli Rni Gli Providi Joanne Maychrowicz de Rostkowo authore et Iurato actum praesens autumans ac eius adstans

Offm Infrascriptt. Burgi Crenae Plocenae Executoriale Insistendo Decreti Iudicij officij Crenae Plocenae De actu ejus in Cro Plocenae idq. in Determinio Iudiciorum Crenae Capitt. Plocenae Salbo pt Festum S. Martini Pontificis venerandi proximo scilicet Die Decima quinta Mensis 9bris Anno Dni 1788 Inter Gm Bonifacium Malawski Citt. ab una et Offtes Crenae Plocenae ad actt. per Gm Carolum Turowski parte ab altera prolato quoniam Decreto sortis Bonor. Starczewo Magna in Poenis prima simplici altera quadruplici Quatuordecim Marcar. Polt. cum extraditione pulvinario Tepetis Sindonis ac Panni Vulgo Kuczbaia nec non condemnatione in Tno satisfactionis super praedictt. Gsis Starczewski obtentt. et publicata Tradio est Imperita in Cujus Decreti Fundamento Offm praesens executoriale cum suprascriptt. nobilibus ac Mli in actu contento ad Bona in Actu expressa condescendit et Ibi condescendendo Iurisdictionem suam Officiosam provisa omni securitate circa actus Iurisdicos Servari solita voce adstanti Mlis praecal

ta et praecusti

ta fundavit qua fundata ptes ad sui presentiam offm eidem ac
acclamare injunxit ad cujus predicti Mtis acclamationem
Gnus Malawski reproducto supra de actu expresso Dando
list ab Officio presens sortem finalem ac indilatam facu
dam executionem fieri ac peragi verum quoniam pars
Cit. nempe Dni Starzewscy premissum Actum Traditionis rebelliter impu
gnavit Ideo Offm presens effugiendo periculum
ex eo subsequens mente legis ab Actu presens Tradi
nis supersessit et ptem ad Commissionem bellicam pro
Exprocurando Brachio Militari Remittit Actum pre
virtute.

Thomas Kowalski Burgr Crens Plocens Offm

Officium Bens Crense Capitaneale Plocense ad Oblat
Gsi Bonifacij Malawski Supersessionem a
Actu Traditionis per Offm Burg Crense Plocen
facto ac Manu Ejus subscriptam reproducens ad Actiam
Actisq Pen Ingrossare suscepit in tenore sequenti Insertam
Originale Ejusq Supersessionis Circa Acta
Pen est relictum.

In Crd Plocensi Idq sub Celebratione Judiciorum
feria Secunda post Dominicam Reminiscere Quadrat
proxima scilicet Die 21 Mensis Martij Ad 1791.

Tradionis Rebelliter Impugnatae per Gros Starczewskie Conjuges

Originale

1790

189.

Mrj

121 682

357

Actum Plocie Feria Quinta post Dnicam Judica Quadrlecim proxa Sulicet Die 14ta Mensis Aprilis Anno Dni 1791mo idque in Crnd Condsnis ex prorogatione Incidens in Praesentia Mcor ac Gnosor Francisci Kozicki Camerarij Terris Ciechanoviens Ignatij et Felicis Gorkowskich Subdapifendar Bidgostien Francisci Zatęski Josephi Lukoski Joannis Machczynski Adalberti Rogienski ac alior ad Actum psens Congregatur nec non Mlis Rni Generalis Providi Michaelis Kaminski se Pldcto Authens et Jurati Actum psens Acclamans et eius Adstans

Dnm infrasubscrum Burgr Crac Plocens insistens Decrd Judij Mcij Crac Plocens die 14ta Mensis Martij Anno Currens Jnr Gsos Simonem Chorzewski Vincentium Stedzianowski et Elisabethem Chorzewska Invicem Conges Joannem Sulinski atq Martiannam Gsi Rochi Pęski Mariannam Gsi Alberti Howicki Contes Sulinskie Actis ab una tum Penltris Rmos Constantinum Wolicki Conventus Plocens Virginum Monialium Ordinis Sancti Norberti Praeptum Cittum et Simonem Smardzewski Consi

Ldnj

Consistorij Gnalis Plocens Notarium Praepositum
Broilnens Cit et Indicens ptē ab altera nunc
Gros Hiacinthum et Valerianum Fratres Inte
se Germanos Mariannam Virginem Innup
Ludovicum et Bartholomaeum Chorzewskie
Indicens a tertia Ptibus prolati Condescensu
ad psens Civitatem Plock post Agnitionem
Simoni Chorzewski Sledzianowskim et Sub
skim Acta ad Successionem olim Illris Adm
Rndi Joannis Chorzewski Praepti Brol
nens Concurrens Competentiae Actoratus e
Actionis Judicij Sui aut Officij Burgae Cre
Plocens in et pro Feria 2da post Dnicam
Judica Quadrlem Anno psens Incidens ad
veniens cui Judicio seu Officio Burgae un
us absens non Obstans Mutuo Ptium
Sumptu Conducendo Condescensuro Extra
tionem Rer Mblium ac totius Substantiae
fatis olim Illris Adm Rndi Chorzewski de
lictar etiam pvio Juramento Si necessita
exigeret injungens Solutionem Summar pro
Acta juxta probationum procedentiae demanda
Juramenta ubi necessitaverint excipiendi quod
Gri Chorzewscy indicens procedentiam ex direct
Linea probaverint proportionaliter Successionem
ejusdem adjudicandi Indictiones Resolvendi quo
Si Vero non probaverint Eosdem a praetensa
Successione abjudicans Trnos pfigens Rig
res Annectens totamq Causam pro Jus
et Equo nihil Intactum et Irresolutum R
linquens finaliter decidens disjudicans et
moderans data est potestas cujus vel qu
rum Decisioni Ptes ut parerent et acq

scau

acquiescant ac Judicato obediant Sub Poena
Bannis In Casu Contraventionis illo in
Trnd Condsnis sup Ptis Contraveniens pu-
blicanes Sunt Obstricti pro Locq Condsnis
Trnd Ptibus quos Voluerint et quos Ne-
gotium poposcerit adcitao adcitanes Sub
Rigore quo Supra etiam cum beneficio
Reciprocor Trnor Formandor Compario est
Concessa tum ex Vi Prorogaonis ob Legali-
tatis nempe eo tempore in Bonis Węgrzyno-
wo expedito Condsnum per suum Oktum facto et
ad Acta Crcie Plocie die 11ma Mensis et Anni
Currens per Oblatam porrecto ad Lanc Civi-
tatem Plock Condescendit Ibique Conde-
scendens Jurisdictionem suam Oktsam ob
Custodita prius pace et Securitate publi-
ca Circa Actus Oktsos observari Solita
Voce Mlis in Actu expressi fundavit.
Qua fundata Ptis ad Sui Comparenda
Comparionemq Inscribenda Ministeriali
Actui Prsens Appantori acclamare deman-
davit Quibus acclamatis et quia Gsis Si-
mone Chorzewski Vincentio Siedzianowski
et Elisabethe Chorzewska Invicem Congibus
Joanne Sulinski atque Martianna Gsi
Rocki Pęski Marianna Gsi Alberti No-
wicki Contibus Sulinskie Acta per Lanc
Gm Simonem Chorzewski suo et Suprascri-
ptor Acta nne Jltr Penllri Rsmo Constanti-
no Wolicki Conventus Plocens Monialium
Ordinis Sancti Norberti Praepto Citto
per Illrem Adm Rndum Seraphinum Kra-
uz ejusdem Conventus Praesbiterum Penllri

685

Perillri Rsmo Simone Smardzewski Con
storij Gnalis Plocens Notario Praeposito
Brvilnens Judicens pltr Gnis Ludovico et
Bartholomaeo Fratribus inter se Germanis
Marianna Virgine Innupta atque Hiacin
tho et Valentino Itae Fratribus Inter se Ger
manis Chorzewski Judicentibus per Gosc
Gnos Hiacinthum Valentinum Bartho
maeum et Ludovicum Chorzewskie Suis
supraseris Gnae Mariannae Chorzewska Vir
ginis Innuptae Nnibus pltr Comparens
se Cum Judltr Controvertens Quam Ptium
troversijs Inducta exaudita Quoniam Pa
Actrea nempe Gnus Simon Chorzewski
Vincentius Siedzianowski et Elisabe
Chorzewska Conjgs Joannes Sulinski
Martianna Gni Rochi Peski tum Ma
rianna Gni Alberti Nowicki Contes Su
skie ad Successionem pt ob Illrem A
Rndum Joannem Chorzewski Praeptum
anteactum Brvilnens Concurrens Do
mentis Suis in Officio Judij Crus Pa
ens Circa Decrum ex quo psens per
tur Actus Reposita et Connotata probo
verunt Jam autem Judicens Gnis Chorze
skim in psens Condsnis Tnd probatio ejus
Competentiae Actoratus et Actionis utrum
ad hanc Successionem pt Gnae ob Illri
Adm Rndum Chorzewski derelicta spectat
debent nec ne est demandata Ideo Ob
psens Condrte exequens Regulam supras
Decr hosce GG Chorzewskie ad Probatio
Competentiam Actoratus et Actionis

Probationem ejusdem Competentiae Actoratus et Actio-
nis Stringit idque instantanee Et quoniam Jac
Gnus Hiacinthus et Valentinus tum Marianna
Virgo Innupta Ludovicus et Bartholomaeus
Chorzewscy reposita suo in Officio Condili
Documentis ut pote Inscrone super Sum-
mam Centum Sexaginta Florenorum Polonorum
per ad Nobilem Stanislaum Chorzewski ad
Jacobi filium in rem Nobilis Sophiae Wiri-
nicka Contis suae coram Acta Crucis Ploca
Fra 2da in Vigilia Hi Sctae Mariae Ma-
gdalenae Ano 1601mo recognita tum Quie-
tatione coram Acta quibus Supra Fra 2da
pt Dcam Misericordiae Ao 1609no per
Gnos Bartholomaeum Patruum et Petrum ad
Stanislai cum Gsa quondam Sophia Wir-
nicka pereat filios Chorzewskie suo et Nobi-
lium Joannis et Casimiri Itiae fratrum Suor
Germanor nne agente in rem Nobilis Nicolai
Chorzewski ad Stanislai filij et Joannis
fratris ejus utr in Vivis extat de Summa
Quadringentor Flor Pol modo Obligatt in
Bonis Chorzewo Inscripta Subsecuta nec non
Decreto Judij Officij Crucis Plocae Fra 2da ante
Festum Sctorum Fabiani et Sebastiani Mar-
tyrum Ao 1694to Jnd Nobilis Joannem Casi-
mirum Mariannam et Reginam Chorzew-
skie ad Nobilis Stanislai Chorzewski cum
ad Nobili Sophia Winnicka procreata filios
et filias ab una et Nobilem Nicolaum Cho-
rzewski pte ab altera respu non Solutionis
Summae prolata Adiectionem Nobilis Petri Cho-
rzewski demandante tum Eodem Ao Ibidem per
Nobilis Jacobum Joannem Casiminum et Petrum

684

Petrum Chorzewskie Suo et Nblis Alberti Cho-
rzewski Fratris Sui nne in rem Nblis Nic-
lai Chorzewski de Summa quae et quanta
ex Summa Centum Quinquaginta Florenorum
Pol per ot Nblem Laurentium Chorzewski
Nblibus Bartholomaeo et Stanislao atque Al-
berto Chorzewskiem Inscriptis Fra 2da pt
Dcam Oculi Quadrlem Subsecuti 1699
Ibiae Fra 2da ac Fm Sctae Mariae Magda-
lenae per Nblem Albertum Chorzewski ot Stanis-
filium in rem Nblis Jacobi Chorzewski fratris
Sui Germani de Summa quae et quanta
Ipsi ex Summa Orgli Centum Septuaginta
Florenorum Pol respexerit Quietaone facta Ao
1704to Ibiae Fra 2da pt Fm Divae Annae
Genitricis Glsmae Virginis Mariae per No-
bilem Albertum Chorzewski ot Stanislai fi-
lium in rem Nblis Joannis Chorzewski
fratris Sui Germani Super Sortem in
Bonis Villae Chorzewo sita Donatione re-
cognita Eodem Ao et Actu Ibiae per Nblem
Joannem Chorzewski ot Stanislai filium in
rem Nblis Mariannae Swierkocka sup
Summam Trecentorum Florenorum Pol Alb
Monetae Inscrone facta 1743tio Ao
Ibiae Fra 2da pt Fm Scti Laurentij Mar-
tyris per Illmum Adm Rndum Joannem
Chorzewski Praeptum Brvilnensem ot Ada-
berti filium cum ot Gsa Anna Turska quo-
dam Gsor Simonis Turski et Magdalenae
Kochanska filia progenita in rem Nobilium
Lucae Pauli Susannae et Magdalenae Virgi-
num Innuptanem fratrem et Sororum Inte
Ipsi Concerneret Quietaone

Inter se Grnor Kaminskich super Summam
Trecentorum Florenor Polone Transfu-
sione Rgnita 1777 Ao Ibrie Fra 2da
in Vigilia Festi Nattis Sti Joannis Baptae
ex pte Gsor Barbarae Ossowska primi oto
Gsi Martini Chorzewski Secundi Vero Voti
Gsi Valentini Uminski Contcum Matrem
Hiacinthum et Valentinum Chorzewskie
filios in primo Thoro procreato suo et Gsae
Franciscae Chorzewska Virginis Innuptae
minorennis filiastrae et Neptissae suae nne in rem
Gsor Bartholomaei et Ludovici fratrum Germa-
nor Chorzewskich oto Casimiri filior ex oto Gsa
Cunegundi Chorzewska progenitor Inscriptione
Super Summam Septingentor Tynphone modo
Obligato super Sortibus Prnum Chorzewo ape-
curato ad Extremum Libris Metricis Bapti-
sator primis 1706to Ao die 15ta Januarij
Nblis Cunegundae Nblis Joannis Chorzewski
et Uxoris de Domo Swierkocka Conjugum
filiae Secundis Bernardi Gsi Joannis Cho-
rzewski et Mariannae Swierkocka Conju-
gum filiae Ao 1708vo die 10ma Augu-
sti nec non 1710mo Ao Nblis Marti-
ni Gsor Joannis Chorzewski et Jtiae Ma-
riannae Swierkocka Conjugum filij ex Eccle-
sia Parochiali Stupene extradito Manu
Illns Adm Ondi Badaczewski Vicarij
Ecclesiae Prchlis Stupene Subscripta cu
Sigillo ejusdem Ecclesiae Communito Sta-
nislaum et Bartholomaeum ab Jacobo a Sta-
nislao Casimirum Petrum Steniles atque Ar-

bertum

Albertum tum Joannem et Jacobum ab Albe
Joannem Praeptum Brvilnen ab Joann
et Marianna Swierkocka Bernardum
Martinum Cunegundim Gu Casimiri
rzewski Contecu a Bernardo Mariannae
a Martino Hiacinthum et Valentinum
a Cunegundi Gu Casimiri Chorzewski
sorte Bartholomaeum et Ludovicum se In
cene processisse prout et Suprascript
Gri Sulinscy Sedzianowscy et Simo
Chorzewski ab Jacobo altero fratre Joann
procedene in Judicio Offij Crue Plocen pr
Competene Actoribus ad Substantiam de
ob Illris Adm Rndi Joannis Chorzewsk
ab Alberto tertio fratre Jacobi et Joann
derivane
Concurrene Agniti Competentiam Actoratus
Actionis probavenent Ideo et eisdem pro Co
petene Actoribus et Actione declarato P
Cito Offm Condtle respondere mandu
in Directa Responsione Quoniam
Officio Condtli sufficienter dedectum
est. ob Illrem Adm Indicem Joannem Chorzewsk
Curatum Brvilnen ob senilem Sui Etatem hoc
Beneficium Brvilnen coram Actis Consistorij
Gnalis Plocen Ao 1788vo die 20ma Mensis Jun
cum Consensu Illmi Offlis Gnalis resignasse
et hic ad Civiltem Ptdcle ad Perillrem Rsmum
Constantinum Wolicki Praeptum Conventus
Ordinis Sancti Norberti Virginum Monia

lium

Monialium Ploienę se transtulisse in Conven-
tuque Eoę Monialis Ordinis Sti Norberti in
Deposito Restante Annotaone Ao 1788vo die
29na Junij Manu ejusę ob JARndi Joannis
Chorzewski Subscra Summam Ducentorum Nona-
ginta Trium Aureorum Hungaricalis Talerorum
Pruthenicorum Novemdecem tumbiflorenę Pruthenę
Sex Bi Florenę Polonę Triginta atque Me-
dium Taler Gallicum dicto Kopowiec Unum
reliquisse Stantique Sui Senili ac debili ætate
edisserens Reversis Manu ejusę ob JARndi
Chorzewski Authorisatis ex Eaę Summa pro
Necessitatibus Suis Quotam Simul junctam
Viginti Quatuor Aureorum Hungaricalis et flo-
renę Sex Pol percessisse non nisique Resi-
duum totalis Summę post fata dicti ob
JARndi Chorzewski Ao 1790mo die 6ta Julij
Enarrante Extractu ex Libris Metrices Mor-
tuorum Ecclesiæ Collegiatæ Parochialis Ploc
die 16ta Aprilis 2a 1791mo per JAR
Bartholomæum Hiacinthum Mirecki
Canonicum Honorarium et Vice Decanum
ejusę Collegiatæ extradito et Subscripto
subsecuto Superrestasse postque in Suffra-
gium Animæ et ex hacce Summa Restan
Illmum Adm Rndum Simonem Smardzew-
ski protunc ejusę ob Rndi Chorzewski
Executorem Sonante Obliquidatione Hic
Ducentorum Septuaginta Novem Aureorum Hungę
et medium Talerum Gallicum

691

Hic Plociae die 10ma Mensis Julij Anno Eodem proxime
elapso 1796mo datiam Summam Viginti Novem
Aureorum Hungaricalium percepisse et Tanquam tam
Conventibus quam variarum Ecclesiarum Praepo
sitis enarrans Reversis Manibus Praeposito
rum quam Conventuum Praelatorum Subscriptis
Integraliter pro Suffragijs Animae exolvisse
Proinde Illmus Attentis Supraexaratis
Documentis non Nisi Summam Du
centorum Quinquaginta Aureorum Hungaricalium
ac medium Talerum Gallicum dictum Kopowe
apud Perillustrem Rmum Constantinum Wo
lichi Conventus Praemonstratensis Mona
lium Plocensis Praepositum superrestare
et Hancce Summam Successores in Compa
nione expressos ob Episcopum JAR. Chorzewski
respicere judicat. Hanceque Summam
inter eosque Successores ex dividendo Decernit
Illmus Quatenus Jus Perillustris Rmus Con
stantinus Wolichi Canonicus Praemonstratensis
Conventus Plocensis Monialium Ordinis Sancti
Norberti Praepositus ~~[illegible]~~
ex Summa Laden in Deposito existens
et quidem Gnd Simoni Chorzewski Summam
Septingentorum Quinquaginta Florenorum Grossorum
Quindecim Pol Gnus Joanni Sulinski Duca
torum Quinquaginta Florenorum Grossorum Quinque
Pol Martiannae Gnae Rochi Pęski Simi

liter

Similiter Ducentor Quinquaginta Flor
Grossor Quinque tum Mariannae Gu Alber-
ti Nowicki Conti Similem Ducentor
Quinquaginta Flor et Grossor Quinque
Tulinskiuu nec non Elisabethi Chorzew-
ska Gu Vincentij Stedzianowski Conti
Septingentor Quinquaginta Flor et Gros-
sor Quindecem Mariannae old Bernardi
filiae Virgini Innuptae, Septingentorum
Quinquaginta Flor et Grossor Quindecem
Hiacintho et Valentino itae Septingen-
tor Quinquaginta Flor Grossor Quindecem
ad Extremum Bartholomaeo et Ludovico
utrisque Septingentor Quinquaginta Flo-
rens et Grossor Quindecem Post Chorzew-
skim inet pro Feria Secunda post Domi-
nicam Misericordiae in Anno praesens pro-
xime Ventura Coram Act Cru Capitl Plocen
sub Poena Bannis in Casu Contraven-
tionis Circa Massnem in Ibiae faciens
publicanae Solvat et Realiter ex via Sum-
marum Maliebrium in Bonis
Mundis et Liberis Locatione
providenda enumeret. Quo Vero re-
fert Res Mobiles post Eundem
olim Illmum Admodum Reveren-

dum

633

Reverendum Chorzewski derelicto
attenta Quietatione Manuali hic Plo-
ciae die 8va Mensis Augusti Anno
Millesimo Septingentesimo
Nonagesimo per Generosum
Valentinum Chorzewski suo ac
alior ejusdem ob Rndi Chorzewski
Consuccorum in rem Perillris
Rndsmi Wolicki cum Cauta
Evictione de Eisdem Rebus dan
ab Extraditione haereditatis Rerum
Perillrem Rndsmum Wolicki Ob
Condtlem eliberat Verum ejusdem
Successoribus Salvam Vindicatio-
nem Portionum ubi de Jure ve-
nerit pro custodit. Quantum
Denique attinet Libros Spi-
rituales post Memorati ob Reve-
rendum Chorzewski derelicto Conse-
derata Consuccessorum Numero-
sitate ac Exinde inter Eosdem

Eosa Hodie Libror Exdivisionis
Difficultate Hosa Libros
Regestro Conscripto et per
Officium Subscripto spe-
cificados Illustri Adm
Reverendo Smardzewski
Moderno Consistorij Plo-
cen Notario Ejusie Otto
Illustris Adm Reverendi
Chorzewski Executori disven-
dendo Summamq Congre-
gato pro Anima Dicti
Olim Reverendi Chorzew-
ski Sub onere Conscientiae de toto
Convertendo Praecommittit De-
creti Praesens Vigore.

Paulus Pulkowski Burgr Casnen
Plocen Judex Condilis

Officium Praesens Crenc Capit Plocen ad Oblationem
Gsi Mathiae Zoltowski Decrum Condrle hic in Plocie
Inter Partes Introcontentas per Officium Burgr Cren
Plocen prolatt manuq Ejusd Officij Propria sub
scripto Reproducen ad Acticandum Actisq Praesens in
grossandum suscepit in tenore tali (Inseritur) Origina
le Ejusd Decri Circa acta Praesen est Relictum

695

~~[illegible]~~

In Castro Plocensi in Terminis Querelar. Causarq. Officij Judicijs Crenz Capitis Plocenz Juxta suam Cadenam in Diem hodiernam legitime Incidentibus feria 2da post Dominicam Misericordiae Scilicet Die 9 Mensis Maij AD 1791mo

Officium Infrascriptum Camerariale Trm Plocen Robore Dni Judicij Trm Plocen
In Raciąż Feria Quarta pro Die Festi Sancti Luce Evangelistae Subiit Die 18
Mensis Octobris Anno Dni 1786 Inter P. Antonium Kossobudzki Bonor
Zdunowo Zdunowko et alios hunc dem acto abona et Mus Franciscum Lugo
wski Exercitus Nationalis Colonellum et Mariannam Pinowska Conjux
actatis pro abaltera ~~[illegible]~~ prolati Condnem Judicij sui sive Officij sui ad Bona unius Duodecim absentium
obstante Zdunowo et Zdunowko Captato tempore Injungens actum ejusdem Condnis
in et pro Die ~~[illegible]~~ Decima Quarta Mensis Julij In Anno praesenti proximo ventura Deter
minat praecedentis Trmo Designato Condescensurum se Offert de adven
tus sui Partis Obdistinat Dato In Cekanowo Die 24 Junij 1791

Mathias Starzewski Camerarius Trm Plocen

Offm praesens Circa Capit Plocen ad Actationem Mci Antonij
Kossobudzki Thesaurarij Plocen Assistentem Infrascriptum
Termini Condnis ad Bona in Jenis nominanda
Determinanda agitanda per Offm Camerariale Trm
Plocen facta manuq Ejus Officij Camerarialis subscriptum
Reproducenda ad Actitanda Actusq Praesens Ingrossanda Suscipit
in Tenore Sequenti Inseratur / Originale Ejusdem Assi
stentis Circa Acta praesens est. Relicta
In Cri Plocen fra 3tia in Vigilia Festi SS Petri et
Pauli Apostolorum Subiit Die 28 mensis Junij Ao D 1791

123 365 698

Ego Infrascriptus Superarbiter per Partes Inscriptus

Praesentibus Literis Nostris Innotesco Gg. Franciscum et Mathiam Lutomierskie Fratres Inter Se, Suis et Contum ~~[illegible]~~ Inscriptionis Compromissionalis coram Cuius Terribus Plocz die 7 Mensis Octobris Ao elapso 1790 per eandem Partes recognitae dispudicationem Causae eorum Sibi praecommittentis diem 16 Mensis Augusti ~~Julij~~ A.D. 1791 Ventura pro termo Juris Compromisso determinat et Se ad B. Mlae Kozeki locum Inscriptione assignatum Condescensurum declarat de quo Sui Adventu Partes tempestive Obedientiat Dat. In Curia Nadulscensi die Eva July 1791 Anno

Petrus Rudenski Camerarius Terrae et Commissarius Civiliter bellicus Plty Plocz Superarbiter

[illegible]

Ex in Ipsum Cum Capitulo Plocz ad Obtenendum G. Mathiae Lutomierski Literas Innotescenciales pro Termino Compromissi in Bonis Kozeki Mlae Agitatae Inter Partes Infra exaranae per JM Super Arbitrum Datas Manu Ejus propria Subscriptas Reprodeam ad Acticanae Actis Ipsum Ingrossanae Suscepit in Tenore Sequen (Inserat) Singulae Partes Literarum Circa Acta est Relictum

In Cro Plocz Fra 6ta pridie Festi Scapularis B.V. Mariae Scilicet Die 15 Men Julij A.D. 1791

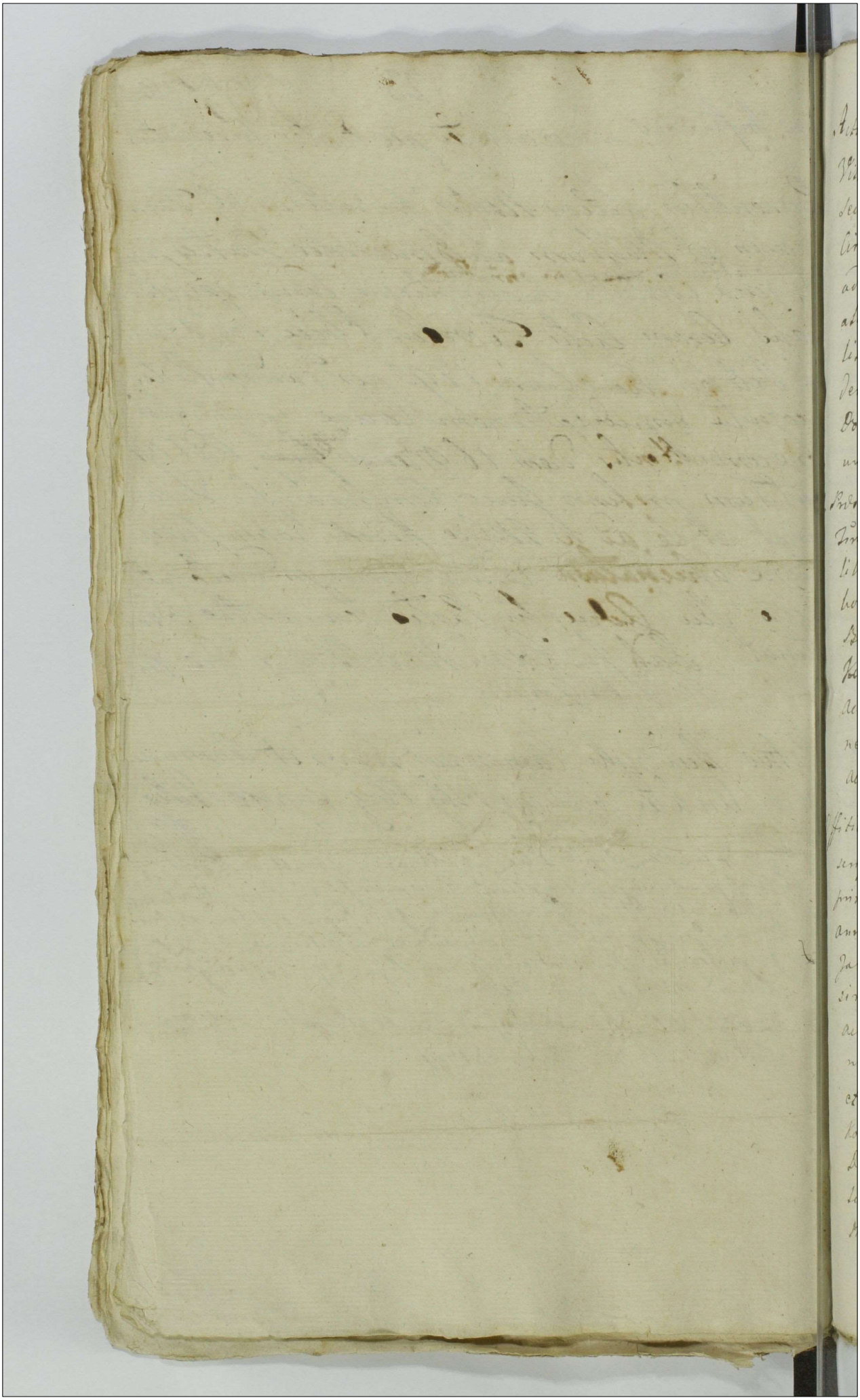

Actum in Borra locoq Differentiar Inter hereditates Villarum Ramutowo Kosinskie ab una et Kosino à Secunda atq Chelstowo Collateralia à Tertia partibus Circa viam notabilem ex Bonis Kosino ab oriente ad Bona Chelstowo ad occidentem tendenq Circaq alteram viam a meridie ad Septentrionem transversaliter currentem idq in Trno ex prorogatione Incidenti scilicet Die Secunda mensis maij Annô Domini 1791mo non prejudicando Cuipiam partium hereditati et Possessioni.

In Praesentia JM. Floriani Gozdawa Małowieski Judicis Trris Vissogrodiensis et ex Eadem Terra pro Comitijs Generalibus Varsaviensibus Electi nuntij tum Gsor Joannis Szczepkowski Josephi Pepłowski Melchioris Mieczyński Burgrabiorum Cnae Płocensis Caietani Ważyński Josephi Kozłarzewski Thomae Rybicki et aliorum Ntium ad Actum praesens Congregatorum nec non M.R.G. Providi Benedicti Brochocki de Malenie authentici et Jurati actum praesens acclamantis et Eidem adstantis

Offitium Camerariatus Granitiale Pltus Płocensis Infrasubscriptorum Robore Decretorum Judicij Trris Płocensis et quidem primi in Płocko Die Decima Nona mensis maij 1787mo annô jam vero Secundi Ibidem Die Decima Octava mensis Januarij 1788vo ad Denique Tertij in Bilsko Die vigesima prima mensis Januarij 1789no ad ad mutuos actoratus et reatus Jmci Michaelis Lasocki Castellaniae Conariensis Lancitiae Bonorum Kosino cum attinentiis et G. Stanislai Zochowski Borr Ramutowo magna seu Kosinskie haeredum ad extremum quarti in Płocko Die Tertia mensis maij 1789 ad ad actoratum solius met Gsi Stanislai Zochowski in reatum Jmci Michaelis Lasocki Prolatorum Omnium Causam respectu

Distinc

Dislimitationis Bon. Ramutowo magna seu Kosiński
a Bonis Kosino ad Illustrem Mcum Succamerarium
Ptus Plocen. vel ejus offitium Remittentium et adci-
tionem Collateralium ac quos negotium poposcerit
Injungentium ad disjudicandaq. Causam facti et
praetensionum Condescensionem Judicij sui sive
Gsor. Camerariorum Terrium assignatium Rigorem
Poenae Baonis tam super Partibus Principaliter
secum agentibus quam super adcitatis in Casu
Contraventionis Extendens Virtuteq. Prorogationum
in numero quinq. omnium per Offitium suum ad
affectationem et expostulationem Partium datua-
tarum et Coram Actis Cnae Plocen. et quidem primae
Die prima mensis Julij Secundae Die vigesima
Secunda mensis Septembris ~~1789 no~~ ~~1789 no~~ Ter-
tiae Die vigesima Tertia mensis novembris 1789 no
quartae Die vigesima Sexta mensis aprilis Quin-
tae et ultimariae Die vigesima Secunda mensis
novembris anno Elapso 1790. per Mtis Regni
Gnales Providos in Eisdem Prorogationibus expressos
Recognitam ad locum in Actu Contentum Die
per ultimariam Prorogationem praefixo ex Requisi-
tione Gsi Stanislai Zochowski Bonor. Ramu-
towo magna seu Kosińskie haeredis offitiose
Condescendit Jurisdictionemq. suam voce Mtis
in actu Contenti praecustodita Securitate act-
bus Juridicis Lege Cauta fundavit Partesq. ad
Inscribendam Comparitionem Eidem Mti acclama-
mare disposuit Quibus acclamatis Gso Stani-
slao Zochowski Bonor. Ramutowo magna seu Kosiń-
skie haerede Actore pnstr JM. michaele Lasocki
Castellanidem Conarien. Lancitiae Commissario Civitatis

Bellic

Bellico Pltus Plocen. Bonor. Kosino cum attinen. herede et
Possessore Citto pnltr JM. Onuphrio in Starozrzeby Bro:
mirski Plocen. Plonscen. etc Capitaneo Ordinis Sancti
Stanislai Equite Bonor. Collateralicen. Chełstowo herede
ex Collateralitate adcitto per G. Josephum Kozlarzewski
Conuen. Bonor. Economum, M. Sigismundo Lasocki Po
cillatore Raciązien. Bonor. Sawborz et Divisoriorum
Borrae in Ramutowo Kosinskie Littor. herede adci
tato per G. Josephum Pepłowski Bl. Plocen. Gso Sta
nislao Barcikowski Bonor. Ramutowo Sielskie
herede ex Collateralitate adcitto pnltr Protestatur
JM. Lasocki de male locata Jurisdictione non in loco Con
troverso verum in Confinio Granitiei Bonor. Ramutowo
Kosinskie et Similiter angulum Villae Chełstowa ad
Bona Principaliora Szczytno pertinen. Circa parietem
Villae Kosina et viam Granitialem a meridie ad Septen
trionem Currem. Bona Ramutowo Kosinskie Chełstowo
seu Szczytno et Radzanowo distinguen. nulli Controver
sioni posit. Imo Continua praxi usu et Possone ab
heredibus Possessam et Manutent. reprotestatur Gsus
Stanislaus Zochowski Bonor. Ramutowo Kosinskie
heres Contra JM. Lasocki heredem Br. Kosino de Inde
bita Interpositione Protestationis Conq. Ltme fundatam
Jurisdictionem in Concurrentia Trinar. hereditt. supe:
rius in actu expressar., ac de Injusta via a meri
die ad Septentrionem per Borram ex utraq. Parte ad
Bona Ramutowo Kosinskie usq. ad viam de Kosino
ad Chełstowo tendentem, Spectantem, pro Granitiali
per suam protestaonem appellatione. Quibus Con
notatis Protestationibus Teneri Comparentem M. Si:
gismundi Lasocki Pocillatoris Raciązien. Sufficien
tius ab Eod. M. Lasocki Inscribere Comparitionem et
quoniam non Inscribit tam super Eod. M. Sigismundo
Lasocki

Lasocki Pocillatore Raciązien. Comparitionem sufficientius no
inscribente quam super Gsa Martianna de Nowachie ob. G. L.
Sielski Relicta vidua Br. Sanbor et Divisonor Bonae in Boni
Ramuto Kosińskie sitae Domina ad citatitiali ad citatis Disp
rerum in Causa Comportaonis Documentor Causam hanc Gra
tialem enucleantium et demonstrationis angularitatis se
atialitatis Contraventionisq Decro et irrogandar pro contra
ventione poenar Decernitur Condemnatio ad quam publicam
additur Mtis actui adstans post quam publicatam Eamq Ba
nitionis poenam Officium Campestre Causam hanc cum
ejus effectu ac partibus Ipsis pro ulteriori Continuatione
ad Judm Trae Plocen. proprij Districtus Remisit Remit

Praesens Adamus Łączyński Camerarius Granitialis Ptus Plocen.
Offm Praesens Crens Capitl Plocense ad Oblationem G. Stan
slai Zochowski Condemnaonem Infrascriptam in Trno Cond
Gllis Inter bona inferius nominanda agitata ex pte Infra
specifanda Super Pte inferius explanandae obtentae et
publicatae manuq Officij Camerariatus Gllis Plocen
subscriptam reproducendae ad Acticanae Actisq Praesens Ingrossandae
Suscipit in tenore sequens Insertae Originale ejusdem Conde
mnationis ad Acta est relictum

Condemnatio ex Parte Gsi
Zochowski Super M. Lasocki
Pocillatore Raciązien. ac Gsa
Sielska in Trno Condescen.
Granicialis

obtenta
1791mo Ao

In Cr. Plocensi idq sub Celebratione Judicii
feria 5ta post Dominicam Misericordiae Divinae
Scilicet Dei Duodecima Mensis Maij Ao 1791.

128/308

Actum Plocie Domor Famati Michaelis Do
ciebi Pro 3ta post Dominicam Cantate proxime
sabiegt Die Vigesima Prima Mensis
Martij Ao Dni 1791mo Praesen Jacobo Uni
reyski Camerario Granitiali Ploens Rocho Bro
chocki & Mathia Zoltowski nec non Mchi
mah Rovid Michaele Kaminski de Wolcko
Authō & Jurat. Actum Ploen Audamang & Eiq
Adstang.

Officium in praesentiarum Burgrabialis Civ Ploens
adherens Legibus Regni de Magdeb. Traditionibus San
citis mistentes. Decretō Judicij Civ Ploens inter Partes infer
as ni Decretō de tenore ingrossand. exarato & Jure Traditionem Do
mus Cid Juravicki pro re acta concernent permittens, requis Decre
ti tenor sequitur talis= Actum in Castro Ploens Reg in Peter
mitio Judicior Civ Capitis Ploens Feria Sexta post Festum
S. Martini Confessoris Venerandi prox sabiet Die Decima Ter
tia Mens Novembris Ao Dni 1789no Inter P. Swiepheum Siworski
Actorem per Dn Jacobum Uniezyski Officiales Civ Ploens adhib
per Dn Stanislaum Zagorski tenen Partem Actor Partem Rei
de Sufficienti & ultro perducti Comparu Reg in instanti Dominus
verbis Actor Decretum Judicij Officij Civ Ploens Die 27ma Mensis
Aprilis Ao current inter nominatos P. Siworski ab una & Fa
mulum Michaelem Wolcki Causionem Ploens parte ab altera
latum Solvendum Quote Quadragint Flor Pol
ath Quinta Pene Finem tum ibi Oblationem Condemnationis
Pene Simplicis 14. Marcar Pol pro re acta adjudicans tum Con
demnationem in Judicio Satisfactorio ut supra de acto Exequi
Decreti inter Majorem coram Actis Civ Die Octava Mensis
Junij Anno Civ ratione non Solutionis supradicte Quote ad Censur
fatis Obtenti & publicati Denig Relationem edicti Citatorij pro
Obtinendo Decreto Executivo pro Mem Dni Judicem Capitaneum
Michaelem Kaminski de Wolcko Authum & Jurat hic ad Civitatem
Plocensem Domum Cito gressum coram Actis Civ Die 19na Mensis
Junij Ao Civ recognito reponit Edictum & Sufficienti & ultro Pro
gressu Partem Citat Juravicki dicet quod Judicium Partis Actoris
prosequi provideri respondere & mox Directe respondere mandat
in Directa responsione Decernit Judicium Locatenens Jo Casimirus
Sulkowski & Casimirus Nowosyelski Burgravij Civ Ploens
aut unus qui Equibus ad hoc potest Ro primam Partis Actoris
Juravicium Requisitionem Decreti Civ exhibitionem Dominum
hi in Castro Plock Sitam seu res mobiles Si Juravicki
pro primas in Civitate Plock existens proportionaliter in supradicta
Debita Mensis ac Ctis integre Protinus tradant & dimittant seu

tradat

tradat & dimittat Quam Traditionem Nemo sub Pœnis [illegible]
bus Regni [illegible] de Impugnatoribus Sanctæ Impugnare
audeat [illegible] Decreti Vigore Alias Decreto [illegible]
y misza In se Obloquen[illegible] Impugnatorem Civitatis [illegible]
Condescendit Ibiq[ue] Condescendendo Jurisdictionem Suam Offi[illegible]
prunt dita Pax & Tranquillitate Publica circa Actus Officiosos ser[illegible]
vari Solita vere Pilis in actu expressi Jurisdictionem qua Funder[illegible]
Partes ad Invicem bendam Compantionem Quę Pilis acclamare
Intimavit Quo in Termino acclamatione Personaliter Com[illegible]
parens Jus Josephus Sikorski pelijt ab Officio xxxvij m[illegible]
prasca Laota & Maria Domum Coid Jurevitz Poznan[illegible]
pro re Sui ad extenuationem tradi Sui Pordiuorem porrigi [illegible]
affectatoni Officium Jurus Annuendo Supra-scripti Decreti
ad Effectum deducendo ad tradictionem Quas Domus Comen[illegible]
ptionem Status recepit in tenore tali= Domostwo przy
Bramie Bibliiey od Samego Miasta Szerytami na Wscho[illegible]
, Idzie do piecu w Stopy i dyle przystawione Stare [illegible]
chnate Sciany się pochyliły podporami wsparte Tarcia[illegible]
potrzyte wchodzące do Sieni od Południa Drzwi z Desek
na Biegunie z Klambą Zapora drewniana w Sieni Podł[illegible]
niemasz ani posowy tylko Cztery tarcie podłożone ho[illegible]
z Gliny wyslepiony Stary zły reparacyi potrzebuie z Sieni
do Izby Drzwi z tarcie na Zawiasach z Antaba do Swyią[illegible]
, Okienkiem Zieleznem w Izbie podług niemasz Pułu z P[illegible]
ich Stary Kominek z Gliny wyslepiony Lice z Kachli O[illegible]
tych Malowanych Srzyta z deseh Sosnowych od Góry z Du[illegible]
ma Półkami a od Dołu z Drzwiczkami na Zawiasach z P[illegible]
cznikiem od Południa Okno z Szyb Dwoinych w drzewno o[illegible]
annych przy Scianie Sawka Mała z Krathą za miast Lau[illegible]
Drzwi Deski około Pieca położone Stół Stary Sosnowy n[illegible]
wielki na Stalugach Już nadpruchniały z Izby Komorn[illegible]
do Klotey Drzwi z tarcie na Zawiasach z Werzeią zem[illegible]
kiem bez Zamka w Komorze podług niemasz podług ich
w Izbie zły Komorki Drzwi Deskami Zabite w tey Izbie
Mieszka Maryan Stanisław Kolinski z Maryanną Dyp[illegible]
ską Zoną Pana Komornego z Stych Dwadzieścia Rol[illegible]
konery na Zimowe Siewki pozostaiące z tego Komornego
ten Rok z Stych Lesi Litowe dla Powodu do Zapłacen[illegible]
tunat podaią się Item w Sobie w tey Izbie od Swiadectwa Ja[illegible]
ba Rogalskiego i Maryanny Madzinskich tak Pana cyt[illegible]
Kolinsky nadzy się wsere iak sami przyznaią z Stych Ow[illegible]
Grony 15 Izbie tabie do Prawenia Powodowi podaią się w[illegible]
Drzwi z Południa do tego Domostwa po prawey Stronie [illegible]

stara niewielka drzwi do niey z Desek na zawiasach stare
z haczykiem kominek z Gliny Piec z kachli prostych podłogi nie
masz Połup z tarcie Starych Okienko na wschod Małe z Szyb
Drobnych w Drewno Oprawnych Stołek Okrągły Mały Sosnowy
Stolarską Robotą Szawka o pięciu policzkach Sosnowa w tey
Izbie mieszka Uczciwy Antoni Jaroszewski z Konstancyą Żoną
płacą Złotych Czternascie pozostali się z tego Roku na Wielkanoc
kończyć się Mającego Złotych Trzy Groszy Piętnascie etc dla
JPana Sikorskiego Powoda na prowent podają się pod
Cujusquidem pmiertae Domus Status Polonico Idiomate
Conscriptionem Officium Burgrabiale Executoriale Eamq
Domum una cum Usufructu et proventu Omnibusq Ejus
utilitatibus in suprasera Quota Quadragnita Trium flor
Pol atq Pœnis Quita Trium ac Simplici Quatuordecim
Marcar Pol nec non processu Ital et integro usq ad Extenua
tionem pmissaeq Quotae Marcar et Processus plenariam Sub
sequenq Satisfactionem pro re Ulies dicti Jn Josephi Si
korski Actor Jure vincens tradidit et Jn Possessionem porrexit
in quad Possessionem Eamq Jnd Sikorski voce Mtis in Actu Con
notati intromisit Investivit et in Eaq nemine Impugnante
nec contradicens reliquit in haceq Conservandum censet Actus
pnsq Executoriali Vigore.

Paulus Sulkowski Burgr Castrens Plicens

Jmj

126 370 406

Actum in Civitate Sacrae Rae Matthy Plocke Sabbo pt Dnicam Reminiscere Quadrlem pxo Scilicet Die 26ta Mensis Martij Anno Dni 1791mo Praesens Gsis Joanne Majewski et Josepho Wazowicz nec non Mli Rni Gli Provido Michaele Kaminski de Plocko Authoe et Jurato Actum praesens Acclamans et cui adstans

Item infrasubscriptum Burgrabiale Crcus Plocensis Executoriale adhaerens legibus Rni de paragenis Executionibus Sancitis ac in Virtute Decri Judij Crcus Plocensis Tradionum Domicum Mercimonior aut Rem Mobilium Ptis Cittae jure Victae propriorum permittens Cujus Decri tenor Ejusmodi = Actum in Cro Plocensi Jdq in Determinio Judiciorum Crcus Capitis Plocensis Feria 5ta post Festum Sancti Andreae Aplo pxa Scilicet Die 2da Mensis Decembris Anno Dni 1790mo Inter Mcum Michaelem Ciechomski Vexillifer Terrae Sochacoviensis Actum per Mcum Jacobum Uniezyski Gsos Hlos Crcus Plocensis Ad citatum per Gsum Petrum Sokolnicky Tenen Ptem Actum Docere de Sufficiens perducto processu Et quoniam Pars Actum Decrum inter se Actum ab una et Infideles Gutman Lewkowicz et Michael Markowicz Hirurgum Judaeos Plocensis Pte ab altera Die 19na Mensis Julij Anno Currens latum Solutionem Summae Octodecem Aureorum Hungari

cad

Hungaricalis cum Provisione ab ultima Quie-
tione proveniens ac Lucta Poena Septem Marca
Polonicalis injungens tum Condemnationem vi Sup
de Actu expressi Decri circa Manifestationem
respectu non Solutionis Summae Octodecem
Aureorum Hungaricalis cum Provisione ac Poenae
Luitae Septem Marcarum Polonicalis facti Obtenti
Publicati Denique Rlnem pro Obtinendo
Decreto Executivo per Mlem Rnum Gnalem Pro-
vidum Michaelem Kaminski de Plocko Au-
thenticum et Juratum ad Oppidum Plocko Domum
Infidelis Gutman Lewkowicz die 30ma Obris
Anno praesenti exportatum Infideli Michaeli Mar-
wicz eadem Die notificatum coramque Actum praesenti
hacce Die Regnitam Reponit taliterque de Eodem
Sufficienti perducto Processu docet proinde
dium Pti Actum experiri prosequi procedere
respondere et mox directe Respondere mandat
in Directa Responsione Decernit Quatu-
nus Gnosi Paulus Sulkowski aut Tho-
mas Trzinski Burgrabij Loci Praesen-
ad primam Ptis Actum Requisitionem Decri
praesenti Exhibitionem Domos vel Mercimon
aut Res Mobiles Cittorum proprias Supra
scriptae Summae cum Provisione totique
Integro Processui Correspondenti proportio-
liter tradant et Dimittant seu Tra-
et Dimittat quam Traditionem Hem
Impugnare sub Poenis juxta Resonantia
Legum audeat praesumatque Decri praesenti Vigo-
ratas Decreto Eodem praemissa in se edissere

te

Edisserens ad Civitatem Plocke Domosq Cittorum
Jure Victor ppria in Platea Judaica sed ex
Requisitione Ptis Acti Jure vincens Condescendit ibi
demq Condescendens Jurisdictionem Suam Ottoma-
sam Custodita prius Pace et Securitate Publica
Circa Actus Ottosos Servari Solita Voce Mtis
in Actu Expressi fundavit qua fundata Ptis
ad Sui Comparentis Comparionemq Inscribentis
acclamare Intimavit Quo in Primo acclama-
tione pltis Comparens Mcus Jacobus Ignatius
Dnor Nnum Uniezyski Cameranda Grnlis
Paltus Plocens Mci Michaelis Ciechomski
Vexillifer Terrae Sochaczoviens Plenipotens
nne Ejusdem Mci Ciechomski Vexillifer Agens
Reproducto Supratenorato Decreto Executivo
petyt ab Officio Prsens Domus Cittor jure Victo
in Suprascrta Summa Octodecim Aureor Hun-
garicalis cum Provisione ab Eadem provenienti atq
Lucta Poena Septem Marcar Polo cu toto
et Integro Processu pro re Sui Principalis
usque ad Extenuationem Subsequentemq plenariam
Satisfactionem tradi et in Possessionem dimitti
cujus Affectationi Ottm Prsens annuendo Supra-
scriptumq Decretum Executivum ad Effectum Edu-
cendo ad traditionem hodie Domicum Conscri-
ptionemq Status Eonenis Accessit in Tenore
Tali = Domostwo w Ulicy Zydow-
skiey Gutmana Lewkowicza Szczytami na
Wschod y Zachod z Drzewa Tartego sta-
wiane Gontami pobite Stare lecz ieszcze nie
złe wchodzące z Ulicy do Sieni Drzwi Sosno-
we na Zawiasach z Zamkiem y Ryglem Podło-
Niewiernego

Podłoga y Połap z Tarcic w Tey Sieni z
prawey Strony od Ulicy Kramica do ktorey
Drzwi z Tarcic na Zawiasach z Zamkiem
y Skoblem na Ulicę y do Sieni Okiennice po
dobnież na Zawiasach z Ryglami y Haczyk
mi Komin Murowany do Izby Drzwi z
Tarcic na Zawiasach z Klamką y Haczy
kiem w Izbie Kominek mały Murowany
Piec z Kafli malowanych dobry Podłoga
połap z Tarcic Sosnowych Okno z Szyb
Drobnych po części w Drewno po części y
Ołów oprawnych z ktorych Dwie Szy
słuczone Stoł Lipowy Stolarskią Robo
tą Ławki przy Scianie y Policzki wysa
z Izby na Wschod Drzwi z Desek na
Zawiasach z Klamką y Haczykiem =
Domostwo Niew: Michała Markowi
Cyrulika Szczytami na Południe y
Połnoc z Drzewa Tartego w Zam
stawiane Gontami pobite Stare Scia
popaczone wchodząc od Połnca do Sieni
Drzwi z Tarcic na Zawiasach z Klamką
y Ryglem w Sieni Kramiczka do nie
Drzwi na Zawiasach z Zamkiem y
Skoblem Posowa y Podłoga z Tarcic
do Izby Drzwi na Zawiasach z Klam
ką y Haczykiem Komin Wielki mur
wany w Izbie Kominek biały Piec z
fli białych Posowa y Podłoga z Tar
Stoł Długi Sosnowy Stolarską Robo
tą Okno od Połnocy z Szyb w Dre

Drewno Oprawnych z Okiennicą na Zawiasach y Haczkach z Izby na Północ Drzwi takież iak z Południa Post cujus pmissa Domicum Status Polonico Idiomate Conscronem Officium Executoriale easdem cum Omni Usu fructu a proventu in Supraexarata Summa Provisione Marcis ac toto et Integro processu usque ad Extenuationem plenariamq in pmissis Satisfactionem pro re Mci Acti Jurevinicensis tradit et dimittit in Easdem Domos Supra scriptum Mcum Jurevinicensem Voce Mcis in Actu Contenti intromisit investivit et in Reali pacificaq Possione nemine Impugnante Reliquit et in Eadem Conservanda Censet Actus praesens Executorialis Vigore

Paulus Sulkowski Burgrabius et Susceptans Castrensis Plocensis

Officium pmens Crenae Capitli Plocensis ad Oblationem J. Josephi Wężowicz Traditionem infrascriptam in Civitate Płock pro Parte Ejusdem exaranda suscepit per Officium Burgrabiale Crenae Plocensis peractam manuq Ejusdem Officij propria Subscriptam reproducendam ad Actionem Actisq pmensis ingrossandam suscepit in Tenore sequenti (insertam) Originale Ejusdem Traditionis circa Acta pmensis est Relictum

In Cro Plocensi Sabbato Magno scilicet Die 23. Mensis Aprilis Anno Dni 1791.

127 373 411

Officium Burgrabiale Castrensis Plocensis ex prescripto
virtute Decreti Crensis Plocensis Feria 2da post Dnicam
Misericordiae proxima scilicet Die Nona Mensis Maji
AD 1791 Inter Mcum Casimirum Sniechowski
Actorem et Mcam Barbaram de Borowskie Actorem Mei
Gaspari Zylenicki Tribuni Siepicensis Rel Vidua
am Matrem et Novercam Antonium Bioi
gnum Franciscum et Joannem Filios Zyleni
ckie plati Condnem ad Bona Bledzewo Judicij
seu Officij Burgrabialis Capitalis Tempore
adinveniendi Termum Ejusdem Condnis pro Die
Vigesima Quinta Mensis Maij Ab Currens
proxime ventura praefigit et Assignat haecque
Die condescendens se destinat in quodquid subscribitur
Datum in Buthowo Die 14ta Mensis Maij
Ao Dni 1791.

Leonardus Chmielewski Burgr Crensis Plocensis

Officium praesens Crensis Capitalis Plocensis ad Oblationem
Gri Joannis Ostrowicki Aversionem ~~Prorogationem~~ Infrascriptam
Actus Condescensionis in Bonis Inferius Nominandis
Inter Ptes Infraescriptae Agitandae per Officium Burgr
Crensis Plocensis facto manuque Ejusdem Officij propria
subscripto reproducendae ad Acticanae Actisque praesentis
Ingrossandae suscepit in Tenore Sequente Originale
Ejusdem ~~Prorogationis~~ Aversionis circa Acta praesentis est relicto

In Cro Plocensi idque sub Celebratione Judicior Fra 3ta
post Dnicam Misericordiae proxima scilicet Die 12.
Mensis Maij AD 1791

1208 374 712

Actum in Fondo Bonor. Tupadły. Fra. 4ta. post Festa Solen-
nia Paschae proxima scilicet Die 27ma Mensis Aprilis
Anno Dni 1791mo. In Praesentia Gsor. Bonifatij Cha-
rzynski et Francisci Draminski tum Ministerialis R. G. Pro-
vidi Blasej Jędrasziak de Ktaki Aulhenz. et Jurati Actum
Praesenz. acclamantis et Eidem adstantis

Officium infra Scrum. Burgrabiale Crenz. Plocenz.
In virtute Decreti Crenzis Plocenz. de Actu Ejus in Cro
Plocenz. Die 22da. menz. 9bris Anno Elapso 1790. Inter Gsos
Martiannam primi olt. Gsi Alberti Drozdowski ultimi Nupti
Gsi Josephi Malinski Lesivi Mariti Magdalenam Gsi
Thomae Kowalewski Bl. Plocenz. Contes Pilichowski olt.
Gsi Josephi Pilichowski Filias Justinam Chamska
Gsi Josephi Osiecki Ejusdem Nominis Swieżyn-
ska Gsi Valentini Dzierzanowski Itidem Contes
ac earum et Eiusdem Gsos Kowalewski et Dzierza-
nowski Maritos Actt ab una et Magfico Joan-
nem et Ignatium Chamskie Tribunz. Polocenz. Citt
Parte ab altera tali quomediante Condescensio ad
Fondum Bonor. Tupadły. Judicij ac Officij Sui tum
Gsi Thomae Lutkowski Bl. Plocenz. Captato Tem-
pore Praevia de adventu Sui tempestive Facienz Avi-
satione Mutuo Partium Sumptu est. In Juncta Cui
Judicijo Sive Gso Burgrabio alt uno Magfico Judicij
vel Burgrabio Condescensuro Comportationum Quorum-
vis Documentorum Causam Evincentium Praecedente Su-
per realem Comportationem Juratoria Comprobatione
In Jundi Quibus Comportatis de rebus Inventa-
rijs Summis ac Clenodijs Tatis olt. Gse Helena
de Reybnicze Chamska de Relicte Inquirendi In-
vestigandi Inquisitiones Juratorias Sive Opportune
videbuntur Expedienz. Res Inventaria Summas

Ac Clenodia

413

Ac Clenodia Que post. Supradictam Ott. Gsam
de Reybnicze Chamska de Relicta remonstrabuntur
Equaliter Secundum Jus Nature ex Dividendi Jura
menta pro opportunitate Negotij excipiendi Termin
pfiendi Rigores annectendi totamq hanc Causam ad
Contenta Terminor et Documentor finaliter Decine
Disjudicandi et Monerandi Data est potestas Cu
Judicij vel Officij Detisioni Partes ut pareant et
acquiescant Judicatoq obbediantur Sub pena B
nitionis Illo in Terno Condescensionis Super Parte
Contravenienti Publicanq est pfixum pro eodemq
Termino Condescensionis partibus quos Voliorint
et Negotium pposcerint ad Citatio ad Cit Sub Sim
li Rigore Compantis est pueomissa alias De
creto Eodem pmissa fusius in se ediscerente
visata prius per literas Missibiles Parte Citta
ad fundum Bonor Suprascriptor Supradtq Cond
scendit Ibidemq Condescendendo Jurisdictionem
Suam Voce in Actu expressi Ministeriatis
fundavit qua fundata partes ad Inscribendam
partionem Eidem Ministeriali ac Clamare Jus ad
quibus partibus et quidem Gsam Martiannam
Pilechowska primi Ott. Gsi Alberti Dwidowski
limi nuptus Gsi Josephi Malinski Lesivi Con
Mariti In assistenq Gsi Francesci Draminski
secundo Thoro pro Creati Filij Sui actrice Pltis
Magdalna Pilechowska Gsi Thomae Kowalew
Bl Plocenq Conte Seu utrisq Congibus et Lu
Conte In assistenq Mariti Sui Actt. Pltis Gsis
Josepho Osiecki et Justina Chamska Adribus
per Eundem Maritum Suo Contes Sue Nomine Pltis

Gsis

Gnosis Valentino Dzierzanowski et Justinam Swiezyn-
ska actor per Maritum Suo et Contis sue Nomine
Pltis Mafico Joanne Chamski Tribunens. Podcens.
Cetto Pltis Mafico Ignatio Chamski Iliden Tribunens
Podcens. Cett. per Eundem Maficum Joannem Chamski
Fratrem Germanum Magnifico Josepho Succamera-
rio Sacre Regiae Magestatis Domicella Mafcij
Stanislaj Smolski Subparij Zacrocimens. Conti Sua
utriusq Coniugibus Constantia Virgine Innupta
Szodkowskie Indiens. per Eundem M. Josephum
Szodkowski Suo et Aliorum Indiens Nne Pltis
Gso Josepho Grabia Indiens Pltis Comparentibus
Satisfaciant partes Decreto Inpuncto Injuncte
ad citationis et Quoniam partes Nullam ad cita-
cionem opportunem esse inserunt Ideo Satisfactio-
ne hoc Inpuncto ad Inventa Partes Casdem Vigore
Supra expressi Decreti ad Comportationem Docu-
mentorum Idq Injnstanti Stringit Insatisfactionemq
Successoris Ott. Mafcij Pilechowski Summariatim
per se Consra Documenta Comportarunt Gsus vero
Thomas Kowalewski BlPloens. Gsa Magdalenae
Pilechowskae Successricis Maritus ad Juramen-
tum Super realem Comportationem Nne tam-
sui quam Contis ac aliorum Consuccessor. Pili-
chowianorum se sehtrahit proinde admissibili Eodem
Gso Kowalewski BlPloens. ad Juramentum
In Eam Rotham prout omnia Documenta ad
Causam Pdens, realiter Summariatim Consra
Comportavit et Nihil in pre Judicium Partis Cetti
Celavit et additur Ministerialis Judiciatis ad
Rothisandum

Ad Rothisandum. Prestitit hocce Juramentum Idem
Ignatius Kowalewski B. Ploceng. suo Contis ac alio
Successor. Pilichowianor. Nne post. quod expletum
Satisfecisse Eosdem Pilichowianos Successores
Pententiae Officij sui Officium. ad invenit Ma
cioq Chamskie ad eandem Comportationem Do
cumentor Strigit Sed quia Mafcius Joannes
Chamski Nne Mafcii Ignatij Chamski Fra
tris sui Germani quam sui Nne Comparitio
Inscribens absque ~~Patrocinante~~ Patrocinante sta
Stans Comportare Documenta sua Renitit. Ita
tam Eundem Mafcium Joannem quam Mafcium
Ignatium Fratres Interesse Germanos Chamskie
pro Contraventione Pententiae Officij Sui pu
nibiles Officium. Declarat decernens. Quatenus
Idem Mafcij Chamsci Seu unus ad alterum
Sere non referendo Successoribus Pilichowianis
et Ipsis Osieckim Actt. Penam Triplicem
Quatuor decem Marcarum Polonicalium In Terr
Condescensionis ex Limitatione Inferius inci
Sub pena Banitionis Illo in Terno Consc
Exolvant. Nihilominus Eandem Condescensio
Officium. cum toto robore Rigore Prinserti Di
ti ad Feriam Ultam post Domicam Conduc
Paschae Anno Presenti Feriturum. Limitat
rogat. et Differt. pro Eodemq Termino Cond
scensionis Mafcii Chamsci Documenta Su
Seu unus Mafcius Chamski Comportare
mariatim Sub rigore Pene Banitionis Obstin
tur Conservando Ejsdem Partibus Incoden. Term

Ex Limitatione Incidenti

Termino Condescensionis ex Limitatione Incidenti Comparend. Paratum peremptorium Limitationis praesens Vigore

Carolus Turowski BlPlocens. Judex Condtis Ptsa.

Tandem ex Limitatione Infondo Bonor. Tupadty Fra 4ta post Domicam Condictus Pasche proxima Scilicet Die 4ta Mensis Maij Anno Dni 1791mo In presentia Gsor Casmiri Swiezynski Josephi Losowski Burgrabiorum Crensis Plocens. aliorq ad actum praesens Congregator nec non Mlis Rni Gnalis Providi Blashej Jedraszczak de Ktali Authens. et Jurati Actum praesens Acclamantis et Ejdem adstantis

Officium Infra Scriptum Burgrabiale Castrense Plocens. In Virtute Decreti Crensis Plocens. ac Limitationis per Suum Officium facte ad fondum Supra Expressor Bonor. Tupadty Condescendendo Jurisdictionem Suam Voce Ministerialis in Actu Exarati fundavit Qua fundata Partes ad Inscribendam Comparitionem acclamare Jussit quo In Termino acclamatorio Partibus et quidem Gsa Martianna Pilechowska primi Ott. Gsi Alberti Drozdowski, ultimi nuptus Gsi Josephi Malinski Lesivi Mariti Conte in Assistentia Gsi Josephi Krajewski actrice Plter Gsa Magdalena Pilechowska Gsi Thomae Kowalewski BlPlocens. Conte Seu utrisq Conjugibus et quidem Conte In Assistentia Mariti Actt. Plter Gsis Josepho Osiecki et Justina Chamska Invicem Conjugibus et quidem Conte In assistens Mariti Actt. Plter Gsis Valentino Dzieczanowski et Justina Swiezynska Actt. per Maritum Suo et Contis Suae Nrae Plter. Mafico Joanne Chamski Tribunus Polocens. Citt. Plter. Mafico Ignatio Chamski Tribunus Polocens. Citt. per Eundem Mafficum Joannem Chamski Fratrem Germanum Mafico Josepho Succamerario Sacrae Regiae Majestatis Domicella Mafcij Stanislaj Smulski

Subpariy Zaczcimeng Conte Seu Utriusq Coniugibus
Constantia Virgine Innupta Szodkowskie Indic
per Tsum Thomam Kowalewski BlPlocenę Gso ~~Jos~~
Josepho Grabia Indicenę. Plter Satisfaciant Mafi
Chamscy Decreto Inpunito Comportationis Documen
Gdy Inpstanti et Quoniam Eadem Documenta Sum
mariatim per se Conscripta Mafficus Joannes Chamski Comportavit et Super
realem Comportationem ad Iuramentum Sese Trahit
pro Inde admissibili Eodem Mafico Joanne Cham
ski ad hocce Iuramentum In eam Rotham pro
ut omnia Documenta ad Causam Pseng. Spectan
tia Realiter parti Communicavit et Nihil In pre Iu
dicium Partis Celavit et additur Mlis Iudiciali
ad Rothisandum prestitit hocce Iuramentum Id
Mafficus Joannes Chamski Suo et Mafici Ignatij
Chamski Fratris Sui Germani Nne post quod
pstitum Iuramentum Satisfecisse Eosdem Mafi
Chamskie Officium adinvenit et Partibus Caso
psequi Jubet In prosequendo Quoniam Partes In
se ~~Ligantes~~ Liligantes Complanationem Interse
In psenę. Termino Condescensionis Conscripsere
Manibusq Suis In psentia Amicorum Sub Sor
pserunt. et Suo Officio ad approbandum et Ri
gorem Inponendum ac in Decretum Ingrossan
Porrexerunt. Cuius Complanationis tenor Sequi
tur Talis. Między WJmę Pany Marcyanną Po
wszego niegdy WJP. Woychacha Drozdowskiego
Powtornego Jmę Pana. Zygmunta Draminskiego.
Trzeciego Zas Jmę Pana. Jozefa. Malinskiego Skrz
dzaiącego Męża Małżonką w Assystencyi WJmę
Jozefa Kraiewskiego. Zięcia Swego. Czyniąca Ma
gdaleną Jmę Pana Tomasza. Kowalewskiego BBl
w Assystencyi onego Małżonkami niemniey tymże
Jmę Panem. Tomaszem Kowalewskim na mocy
Plenipotencyi przed Actami Woytowskiemi Ławni

Sawnieniem wyżey wrodzkiemi dla Spisania Spisanie Summowane
go. Ziemsk. y Grodzkiego nastąpiony Dnia 30. Mca Kwie
tnia Roku bieżącego przez W. Jmć Pana Jozefa. Cwikel-
ma Sędziego Pinskowskiego Pgkmi niegdy Jmć
Pany Gabriela y Agnieszki z Pilechowskich Małżonkow
Swoich y Jchmć Panow Domicelli. W Jmć P. Adama —
Smalskiego Zupnika wyżey wrodzk. y Kostancyi Panny Imie
nien Czynszowego Znanych. Talize Jmć Panem Walkier
Dzierżawcow Swoim y Jmć Pani Justyny z Swieżyń
skich niegdy Jmć Pani Franciszki Pilechowskiey Corki
Imienien Zaległych Roku szego y Zapisuia nasto Jchmć
Pany Jozefow Owieckim y Justyny z Kamskich nie
gdy W Jmć Pana Jakoba Kamskiego y Heleny z Rybin
skich pierwszego Małżenstwa Pilechowskiey Drugiego —
Kamskiego w Drugim Małżenstwie Pstdzonej Corki po —
wnie do Substancyi Ruchomey po tyże Jmć Pani Helenie
z Rybinskich pozostałey należącey na wzaiem Małżonkami
w Aktach tamecznych wzaiemnie Zapisanych y Jchmć Pany Janem
Kamskim Swoim y Jmć Pana Ignacego Kamskiego
Brata Swego niemzyznego z którego roku y
Zapisuie Imieniem, z drugiey Strony Stanie Orzeczono
Ugoda. w nastąpiącym sposobie Iż wyżey Dzierżone
Strony maiąc rozpoczęty Proces o Summy Inwentarze
Rzeczy y Inne ruchomości po niegdy Jmć Pani Helenie
z Rybinskich pierwszego Małżenstwa Pilechowskiey osta-
tniego Kamskiego w Grodzie Rzeczyckim y Delnik na Kondy
scencyą Zapadły z Jmć Panami Janem y Ignacem Kam
skiemi Braćmi rodzonemi w drugim Małżenstwie Pstdzo
nemi ieden z poprzednich Processów wszelkie
Processa y koszta. Stanowiąc co do Summy 1000 złp. —
Pol. Monety Pruskiey Dwa tysiące złp Pol. czyno
szący na Dobrach Zapadłych z nayduiszey się y Do
wiedzy. za Lat Pięć y Kwartał ieden od Smierci nie
gdy W Jmć P. Jakoba Kamskiego Komplanuiących się
Pana. należący się Orgltr na czas Vdem Matce Sum
mę. Oryginalną Czyli Porcyę Zostawioney Sobie należą
cą.

Sobie należący się zoney ze Jmć Panowie Chamscy Ko
Sukcessorom Swoim na Dzien ~~Od miesiąca Ca~~
4ty en ea Lipca w Rolu tora zniey szym Jdia Locaon
Portionum Ontius Prowizyc Zas do Rąk ex ptau
Delekania Kwoty Zdrie udne Czerwonych 12 ℔ c
Drazą Czerwcą 24. L. 24. Bok. 12. przez niezg
d. Rybnicz ow mimo Pilechowskia ultimo Cham
Mathiis Jchmć Panom Janowi y Jgnacemu Cha
slim Dane Cia Jchmć Panowie Chamscy do Po
tu wspolnego z Pobą Rodzeństwo swoie przyna
szczania ze zas Owoc Sztuk co. wzch. tyż nieg
co. Mathiis kupionych przy Jchmć Panach Cha
slich Synach iey. Znay duią ce zią przed yte w
nie z Pobą cwey. Postronn Suym. od stnienia
bo raczy 24. Bok. do. Latá Owcá Zaduże M
Swą do Klasztoru Jtorego Kolwiek dac offcania
ze szłuiących Zas Proszto w y rzecz rożnie Jn
nych Już wzch Piostry rozebranych po niewa
Obrzęka. Ztoba przy Jmć P. Janie Znay duie się
tę z pozwoleniem Piostr. mnych Jmć Pani Ow
na Terminie wzcnym odda Tymż Sztuk 6 J
miejscach mata Tuna. Kaciotek Mudziany od Ho
tę. Szkatułkę Sawiam Ptuszenkow. Stany ob
z zgodą walnią do podziału pomiędzy rodzeństwo
tych miast od dnia Zisia pomiędzy co. Józefa
chowskiemu Pułkownikowi Mężu W. z Rybnicz ow
mo. Chamskiey Rzeczonem przez się zapisz
zonym Exekucyą Koni 2. na dr Dwoie 3
Jakoby wzch niegdy Jmć Pana. Jakoba Chamskiego
Wilanowie od co. Pilechowskiego odebranych z
ze petensyi Jchmć Panowie Chamscy Bracia
stry. Swe wspierwszym. Małżeństwie Pod dane za
dzaige postąpienia Summę. Czerwonych 24. 3 d
dzie. Przy dniu dwa. na dr. Zalrowe 1 24 Bok
ktore Summy na Terminie wyżey wyrażony
1. Stanią maiąc zprowadzić Czworg. Exp. Kaskę. Jkmć

wyżey wyrażonym Panowie Chamscy. Pria locatione
portionum Muliebrium wypłacą. Dempta portione
se respiciente Jnne zas Pretensye zkądkolwiek
nawzaiem do Siebie miane wiecznie umarzaią y
zonychże niniejszą Komplanacyą nawzaiem. Kwi-
tuią się tęż Komplanacyą przez Siebie podpisaną
do Jngrossowania w Dekret. roboracyi oney ze wymie
rzenia rygoru Sądowi Ziazdowemu podaią. Działo
się w Tupadłach podczas Kondescensyi Dnia
Czwartego Maja Roku 1791go. M. Pilechowska r.w.
Jozef Krajewski Zięć y assystent mp. Magdalena
Kowalewska r.t. Tomasz Kowalewski B.S.Płocki mąż
y assystent tudziesz Sukcessorow niegdy Jmć P.
Agnieszki Pilechowskiey Jmieniem manu propria
Walenty Dzierzanowski swoim y żony swoim Jmie
niem r.l. Justyna Osiecka r.w. Jozef Osiecki ma
nu propria Jan Chamski Swym y Brata swe
go Jmieniem Melchior Mierzynski B.S.Płocki
Przydnicy manu propria Jozef Łosowski
B.S.Płocki Przyiaciel Manu propria Quia
Complanatione Jngrossata et per Partes ac Amicos
Subscripta attenta Standum Eidem Complanatio
oni Partis Officium delarat. decernens Quatenus
Maficy Joannes et Ignatius Chamscy unus ad
alium se se non referendo Summas et quidem
primam Duor. Millium Florenorum Polonicorum ex Bonis
Tupadły profectitiam una comprovisione pro An
nis quinque et Quartuali uno a fatis Obt. Mafi
Jacobi Chamski Complanantium Maficor. Cham
skich Parentis Originalem Jnseptem Capita di
vidinis et Quidem Originalem excipiendo pro
pter se portionem Pria locatione Cui et per quem.

Perquem Competierit Tam autem Provisionalem
ad Manus Maritor. nempe Kowalewski Osiecki
Malinska. tum Mafici Smulski et Mafici Joseph
Ponskowski denique Ssi Valentini Dzierzanowski a
ram Quatuor Aureor. hungalicalium Florenę Dec.
Tertiam Aureor. hungalicalium Octo Florenę s
Decem. Quartam Triginta Duo. Aureor. hungal
Quintam Octuginta Sex Florenę Polonę. Dem
Portione ex ejsdem Suminis prore Sui Coram
Officio et Actis Crensibus Capitt Plocenę Fr
Ida. post Festum Sanctor Petri et Pauli Aplo
anno Dnę. 1791mo. Sub Pena Banitionis
In Casu Contraventionis Circa Manifesta
tionem in Ibidem faciendę Publicanda Exolvant Nihi
minus Mafici Joannes Chamski In eod
Termino ~~[illegible]~~ Annulum Aureum nempe Olrg
Ssę Justyne de Chamskie Osiecka Sub Eo
rigore et Coram Ejusdem Actis ac Terno
~~fra~~ Supra Exarato Extradat reliquas Aute
Pretensiones Partium Justa Obloquentia
Complanationis Officium Cassat et An
hilat Quos spectat Indictionem Ssi Joseph
Grabia Conę. Maficos Chamskie respect
Solutionis Summa in Eod Termino Con
scenę Promotam Salvam viam Eidem Ssi Jo
pho Grabia Officium Custodit Quo Autem
ter est Solutionis Pene Triplicis Quatuor
cen. Mar. Polonicalium prore Successor. D
choviarior. a Maficis Chamskie pro Con
ventione Primitivo Decreto ad Judicate D

Quoniam Successores Ill. Pilechowiani haec
marcas pro Contraventione Sibi ad Judicatas
Maficis Chamskim Condonarunt. Ideo Ma-
fici Chamscy absolutionem Earundem mar. Li-
beri pronuntiantur Decreti Praesentis Vigore
Carolus Turowski Bl. Plocensis Judex Condictis
Actis

Officium praesens Castrensis Capitis Plocensis ad Oblationem Gen.
Francisci Draminski Decretum Condicionale in fundo Bd. Tu-
padly ~~[illegible]~~ per Offm. Burgle Cap.
Plocensis Prolatum manu Episcopi Officij Subscriptum Re-
producens ad Acticanae Actis praesentis Ingrossanae Succe-
pit in Tenore Sequenti = Inscriptis = Orgle vero Episcopi
Decreti Circa Actum praesentem est Relictum.

In Cro. Plocensi f. 2 post Fm. Visitationis Glorie
Virginis Mariae praesentis Scilicet Die 4 Mensis Junij
Anno Dni 1791 —

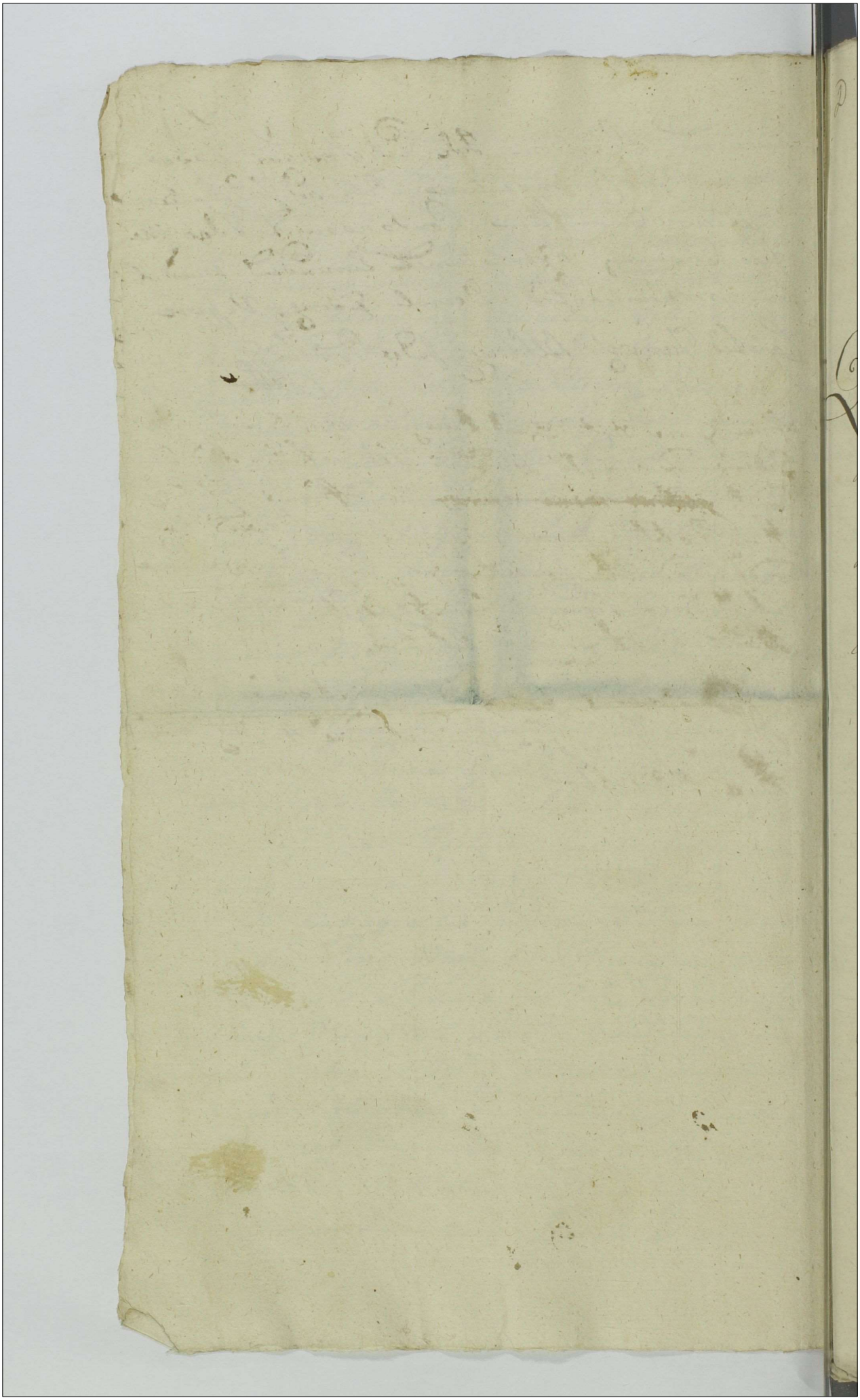

D 129 423

Actum Petricoviæ in Judicijs Ordinarijs Generalibus Tribunalis Regni Sabbatho ante Festum Sancti Martini Pontificis proxime videlicet Die Sexta Mensis Novembris, Anno Domini Millesimo, Septingentesimo, Nonagesimo. —

380

Quemadmodum intraseva Pars Actrix sua exprimendam Partem Citatam in Judicium presens Ordinarium Judic Tribunalis Rei Petricoviæ, citatibus tribus, prima quæ qua Illtris Magnus Ignatius Junosza Roscischewski Pocillatonda Zarnensis Commissionis Civilitus Bellica Terra Visnogrod Commissarius Bonor Razyno ad Episcopatum Plocens spectantium Arrendatarius vigore sui cum Suis Emphiteuticis Possessor Dominus tum Gnosi Casimirus Rzeczynski Eorum Bonor Oeconomus, atq Laborii Valentinus Dawkosz Stephanus Maczka Ludovicus Kowalczyk, Leo Matuszczak, Andreas Maychrzak, Ignatius Woyt, Antonius Wojciak, Gregorius Sybuczyk, Antonius Joannes, et Franciscus Olewniczak, Petrus et Andreas Kuszych, Josephus Mierzwick, Adam Powdziak, Joannes Baczerzak, Lucas Terzyfaber, ejusq Nuis Civilitus, Nicolaus Nosek, et Thomas Kapuscinski de Bonis Razyno Subditi Actores, Illtris Magnus Franciscum Jaworecki Judicem Castrens Visnogrodien, Eiusq Nuis Maduieski Vice Notarium Terræ et Castr Visnogrod, Antonium Kaczewski Capitis Bukowiec Cajetanum Nazwaski, Eusiscium Visnogrod, Ignatium Sochi, Josephum Jaworecki, atq Antonium Dramiński Jamerarios Visnogrod Terræ et Cron, tum Stephanum Koskowski Vexillifer Exercitus Rei publicæ, ac Commissionem Terræ Visnogrod assignatum Commissarium Commissionis Civiliter Bellicæ Terra Visnogrod Commissarios Judices Gravaminosos, de Personis bonisq Illor quib Omnibus in Judio presens, Regestrum Banalium Citor advidend et audiend Resolutionibus una sub Die Trigesima Julij altera sub Die Decima Secunda Mensis Augusti Anno Currenti in Causa per Judio Terræ vel Cron Castr Resolvi, debita et Jurisdictioni Illor Citor non incumbenti promulgatis, Occasionem Legis aggravationem et oppressionem Ipsor Actor vedolentibus, attentis Illor Illtris Magnis Judicibus Gravaminosis ophevam obeundi Muneris transgredientes panis delictis Illor adæquatis pro malegesto Officio mulctari, Ipsosq Actores à resolutionibus illor Citor gravantibus eliberari, altera qua idem Illtris Rzeczynski et Jus Casimirus Rzeczynski Oeconomus, atq Tota Guerra Subditi de Bonis Razyno in ejus Dni sui agentibus

Actores

Actores, Tertia qua Celsissimus Princeps Christophorus C
Stupow Szembek Epps Ploc. ac Illmum Capitulum Cath.
Vrale Ploc. Bonor Quarymo haredes, necnon tota querela S.
ditor de Bonis Quarymo in apa Dominor agent Actores Ju
Mum Paulum Kadtubowski Judicem Terrei Vissogr
missionis Civiliter Bellica Terre Vissogr Commissaru
Bonor Chylino Havedem Dominum, tum quorum vis M
Madrzynski et Kozlanowski Famulos, atq totam queru
Subditor de Bonis Eius Chylino de Bonis illor gulb o
bus ac Personis in Judm Suum Citto in Uno Eodemq
gotio scilicet advidm ed audiem Cassatis Revolutionibu
perius desm Illos Citto pro exprocuratione q missar
solutionum panis affici, Causamq per Commissionem
sogr Revolutam ad Competens Forum Remitti, Citt
his un ad Cancellariam Commissionis Civiliter Bell
Terre Vissogr in Oppido Wyszogrod Monasterioq Pa
Franciscanor sittam, altera ad bona Chylino, et tertia et
ad Bona Eaq Chylino per Mulos Rui Authy et Juvat
exportatis per eosdemq coram Actis Castr Lanciciensq o
bus sub die Vigesima Octava, Mensis Augusti, Anno pr
Recognitis Sui in Extractibus latioi in tenore exi
et ea omnia edisexecutibus s. in Judm presens Citatoi
In Termino itaq hodierno ex premissis Citationibus de
Inscriptionq Illri Magci Ignatij Junosza Rosciszewski
missionis Civiliter Bellica Terre Vissogr Commissa
Bonor Quarymo Emphiteutici Possessoris Actoris, et al
contra Judicatam Commissionem Civiliter Bellicam Ter
Vissogrne ac Prem Illm Mum Paulum Kadtubowski C
missarium Civiliter Bellicum Vissogr Citt et alios m
alias Insanptiones in Registro Banalium Omnium C
tinatuum Majoris Provincie Fra Quarta Ipso die Sti
cti Egidij Abbatis nempe Die Prima Mensis Septem
Anno presenti Connotari inhoatas Numero Septimo pos
praecedente Mdis Judicij Sui apparitoris publica audac
tione ad judicandum assumpta. Siquidem Pars Citta p
senti in Termo non comparet, Proinde Partis Actr Termin
Eiusq attentanti et in Judicio Comparenti super supra
Parte Citta non comparente Condemnationem Judm ob
neve permittit. Cui permissioni Pars Actr inhaerens
eandem

Eandem Partem Cittam juxta lucrum Terminor. Suor. Condemnavit, ulterioraq; Sibi per Judm praesens decerni expetiit, Cuius postulationi Judm annuendo, Cassatis Inquisitionibus unilateraliter in Commissione Civiliter Bellica Terrae Vissogroe uti non incompetenti foro eductis ac Decro ex Eisq in Eoq Judicio Commissionis subsecuto, relevato tum Maffaonibus ac Actibus in Eoq Judicio Commissionis Subsecutis Sublatis poenalittem tam super Commissione Civiliter Bellica Terrae Vissogroe respectu Mulegesti Officij, quam etiam super Parte Decra favorabilia exprocurato extendit, idq sub poena Baonis ad qm Publicandam Mulis Rni Gralis Providus Thomas Butaciński Judicij Sui apparitor additus existens pfatam Baonis poenam more solito et praxi usitata pubicatam sufficienterq et debite omnium Notitiae deductam esse Suo coram Judicio Recognovit. Quibus Subsecutis Judm Causam hanc cum toto ejus effectu ac Partibus Ipsis pro facienda et debito Juris ordine juxta pscrum legis peragenda Executione remisit, Remittitq praesentibus decernendo, Quatenus Illres Magri Majoris Poloniae Generalis, tum Siradien, Petricovien, Vielunen, Ostrzeszovien, Lanicien, Bresten, Cuiaviae, Praedecen, Radziejovien, Bobrovnicen, Plocen, Liven, Nuren, Zawocimen, Vissogroe, Lomzen, Ciechanovien, Varsavien, Rosanen, Visnen Capitanei, seu potius Illor. Commissarij, vel Burgrabij aut Subdelegati Jurati, ac primam Partis Actae Jurevincentis Requisitionem Condemnationisq praesentis exhibitionem nullis obstantibus Oppositionibus indilatam de Bonis Partis Cittae disparentis Executionem faciant et peragant, seu potius Unus ex Eis praemissa ad mentem Legis, sub Poenis contra renitentes Officiales Sancitis adimpleat. Nemo vero Executionem Eanq Impugnare, aut modo quovis praepedire idq sub poenis Legibus Rni descris audeat vel praesumat. Quantum deniq interest Actoratus Partis Cittae Contumacis Parti Actoreae Institutos. Quandoquidem praemissa Pars Citta nunc in Judicio non Comparendo

se

426

se condemnari permittens Actoratibus Suis Renun-
tiasse comperitur. Proinde Judicium Eosdem Actora-
tus ad affectationem Partis Actæ Cassat et mortifica
æviterne ac perpetuum in præmissis imponit silen-
tium. Nexum autem hujus Condemnationis nullo mo
Illtrem Magcum Antonium Karczewski ligare posse
declarat. Condemnationis præsentis vigore.

Stawianows

L. Chorkow

Ex Charta Illtris Mci
Kosciszewski tum Jsi Pu-
szyński et alior. super Illmo
Gaworeckę, Matowiecki, Na-
kwaski, Dramiński, Ciołko-
wski, ac alijs Commissarijs
Commissionis Civiliter Bellicæ
Jæ Vissogradæ obtentæ

Condemnatio
1790.
Petricoviæ
In Jure Cons. J. F. Qui.

Ad m præsens Cen. Capit. Plocen. ad Oblationem S. Thomæ Kra-
ski Condemnationem Dni Juæ Tribunal. Dni Petricovien. Super Pla-
infertus exarat. ex Pte infra specificat. Obtentæ reproducen. ad
Acticam Actisq. Pæsen. Ingrossanæ Suscepit in Tenore Sequ.
= Inseratæ = Orgle vero Eiusq. Condemnationis seu Ex tra-
ctus circa Acta Pæsen. relicto. et Eoq. Juæ Authæ depromptæ.
In Cro Plocen. Sabbo pt Fm. Trium Regum pxo Scoliet
die 8 men. January A.D. 1791.

130 427

382

Actum in Vissogrod Domoque Famati Valentini Krzemienski Proconsulis Eiusdem Civitatis Sacrae Regiae Majestatis Vissogrod Vacante Jurisdictione Terrestri et Castrensi Vissogrodiensi. Ob Mortem Magnifici Notarij Eiusdem loci Die Decima Mensis Martij Anno Domini Millesimo Septingentesimo, Nonagesimo Primo.

Ad Officium actaq Psenę Proconsularia et Scabinalia Vissogrę Vacante Jurisdictione Actar tam Terrium quam Crenę Vissogrę Ob Mortem Od. Mgci Alberti Josephi Nakwaski Notarij Terris et Crenę Vissogrę Subsecuto Prliter veniens Infidelis Judaeus Jacob Joskowicz Mercator Civitatis Vissogrę Coram eod Officio Eiusq Actis adhaerendo Vulnerum Obductioni infert Querimoniam in et Contra Gnosos Stanislaum Zbyszenski de Zbyszyno et Felicianum Krasnicuski de Rakowo Incolas Pattus Plocenę Ratione per ipsos Sui Manifestanę in Oppido Płońsk tempore nundinor Nuper reperibilis nullius facinoris Censeij nulla de Causa oppressionis tumultus excitationis Pileor duor ei et violenter interceptionis Concussionis Vulner inflictionis Summae Viginti Aureor hungaricalium in parato Peculio apud Manifestanę exi

stenę

428

existens quam ex Marcimonio per homines Vari
circa tumultum excitatum depilato ad alterum
tantum efficiens Causa extitionis Variarq Vio
tiar per=actionis itq de irrogandis Super Ipsis
poenis ac omnimodam ijsdem Satisfactione in Pro
sis Causate facta quae latior dabitur ad Acta

Ex Actis Proconsulari
Cttis Sere Regie mttis Visor
Rescrum

Krzemienski
Proz. m. w

Lectum cum actis

Officium presens Crone Capitli Plocene ad oblatio-
nem "Infidelis Jakob Goslowice ~~[illegible]~~ Maonem Infra
Seram et Pte infra exarandae cone Ptem in hiis specifi-
catam coram actis Vicepraedicte procomsularibus et
Scalinalibus facti ex eisque actis authe de prorogatione
reproducere ad acticanae actisque presentes ingrossare Susce-
pit in tenore tali / Inseratur / Orgle vero eiusdem Maonis
circa acta est Relictum.

In Cro Plocene idque sub celebracione Judiciorum fra 8tio
post Dnicam Invocavit quadrlem z sa Scilicet Die
14 Mensis Martij Anno Dni 1491.

430

Infidelis Jacob Joskowicz
Contra Gnosos Zbyszyński
& Krasniewski

Maatur

1791.

In Vissogroc

Actum in Fundo Bonorum Włoczewo Feria
Quarta pridie Festi S. Martini Episcopi Sicuti
est Die Decima mensis Ejus Anno Do-
mini 1790 idque in Termino Condescensionis
Partibus designato.

In Praesentia Gnosor Pauli Sulkowski Susceptantis, Felicis Lukowski
Valentini Zołtowski Burgrabior Cens Plocens Valentini Miłodrowski
ac aliorum plurimorum Nobilium ad actum praesens Congregatorum
nec non MRPP. Simonis Aperias de Włoczewo Authi et Jurati
Actum praesens Acclamans et Eidem adstans

Officium infrascriptum Notariatus Castrens Capit Plocens Insistendo De-
crete Judicij sui in Castro Plocens Die Decima Nona mensis Julij Ao
praesens Inter Gnosos Franciscum Rogiński, Jacobum Dzięgielewski
Mathiam Winnicki Thomam Zołtowski Felicem Kolankowski Ja-
cobum Stupecki Hyacinthum Machczynski Actt et Cittes abunas
et SS. Antonium et Michaelem Miłodrowskie Dominos et Honestos
Mathiam Ocillatorem Citt et Actt Parte ex altera Stato Quo nimi-
rum Decro Condescensio Judicij sui Unius Absentia non Obstan-
te Captato tempore praevia de Adventu sui tempestive faciendae
Accusatione ad Fundum medernorum bonorum Włoczewo est ad
inventa, Cui Judicio Condescensuro, in pincta comportatione Documen-
torum ac super realem eorundem comportationem facta juratoria
per Partes comprobatione de ademptione fundorum pratorum inqui-
rendi investigandi, Inquisitiones juratorias si oportune videbuntur
expediendi, Poenas super quo interent extendendi, juramenta excipiendi,
bonificationem quarumvis praetensionum adinveniendi, Terminos prae-
figendi, Rigores Annectendi, totamque hanc Causam ad Contenta Ter-
minorum et Documentorum Partium finaliter decidendi dispedi-
candi et moderandi, data est Potestas Utque Partes in Decisione Ejusdem
Judicij Condescensoriali acquiescant et Judicato Obediant sub
Poena Badni illo in Termino Condescensionis super Parte con-
traveniente Publicanda est in junctum Pro quo Condescensio-
nis Termino Partibus quos Voluerint et negotium po-
pescent

posuerit adcitandi, adcitatis simili sub rigore comparendi et Judi-
tum Patiendi est Concessum, facta itaq tempestiva de Adventu sui
satione ad Fundum praesentaneorum bonorum Włoczewo cend-
dit Jurisdictionem suam fundavit qua fundata Partes ad
scribendam Comparitionem Mlis actui praesenti adstanti Acclama-
mandavit. ad Cujus Mlis Acclamationem Partibus et quidem Gnosi
Francisco Rogienski, Jacobo Dzięgielewski, Martino Winnicki, Thom
Zołtowski, Felice Kolankowski Jacobo Stupecki, Hyacintho M
czynski Actis et Litt pllec, Gnosis Antonio Patruo et Michaele Fili-
stro Mitodrowskie Dominis Litt et Actis ac Honesto Mathia Ovilla-
re Actis pller Comparens Judm praesens exequendo Regulam Decri
descensionalis ex quo praesens nititur Actus Partes ad Instantaneam
Comportationem Documentorum ad Causam praesens pertinens idq
Prijs Conscribendis subscribendis et sibi ab Inscium Communi-
dis Summarijs Priaq super realem Eorundem Compor-
tationem juratoria Comprobatione stringit et quoniam Partes
in satisfactionem Sententiae Judicij sui Eadem Documenta per Sum-
maria Conscripta Compertarunt sibi ab Inscium Communicari
ac super realem Eorundem Comportationem juramenta ex-
runt ideo ab Ulteriori Eorundem Documentorum Compertatio
Partes liberas pronuntiat, Partibusq Causam prosequi jube
in prosecutione Controversijs Partium inductis exauditis sig-
dem Judm suum ex Documentis nunc per Partes Compor-
tis plenimede de fundis controversis ad quemnam spectan-
rent informari Laud Valet ideo in suplementum compor-
terum Documentorum necessariam esse Inquisitionem Pa-
Partes Utraq ad Contenta Terminorum ex Testibus fide digni
in Instanti educendam arbitratur Tandem quoniam Partes
eo educendarum Inquisitionum Complanationem subtractu
praesens Condescensionis inter se Conscripserunt. et ad approbandum

suo

Między Jchmć Panią Antoniem y Walentym Kiegdy Andrzeiem Micha-
tem niegdy Józefa Synami Stryiami y Synowcem
Miłodrowskiemi Części na Dobrach Włoczewie Leżą-
cych Dziedzicami Zdney a Jmć Panią Franciszkiem Rogienskim Jaku-
bem Dzięgielewskim Marcinem Winnickim Tomaszem Zud-
towskim Szczesnym Kolankowskim Jakubem Stupeckim Jacz-
tym Machczynskim Swoim Jako to Jmć Pan Marcin Win-
nicki Jmć Pani Magdaleny Kowalkowskiey Jmć Pan Szcze-
sny Kolankowskiey Jmć Pani Maryanny Włoczewskiey
Małżonek Swoich Jmć Pan zas Rogienski Swoim y Jmć
Panem Józefa y Mateusza Dzięgielewskich Paszerbow
Swoich za ktorych poki y rzecz y Zapisuią Się Jmć
niem Części na Dobrach Włoczewie Sytuowanych
Dziedzicami y Possessorami Zdrugiey Strony Stawa
pewna Ugoda y wniczym niewzruszone postanowienie
y wieczyscie trwaiąca Komplanacya w tym Spo-
bie. Jż uż Jchmć wyżey wyrazeni maiąc po Między Sobą
Intentowany proces. Jako to Jmć Panowie Miłodrowscy tak
o przywłaszczenie frontow Czynienie Szkod y Inne Wi-
ercye Terminami dwiema ~~Obiit~~ Jednym o przywła-
szczenie frontow z ktorego Zyskał Termin Kondescensyi
Drugim o wrzucenye y pobicie Owsa z ktorego także
Zyskał w Sądzie podkliw Płockim dilationem Inquisitionis
Obiit. Jmć Panowie zas Rogienski Dzięgielewski Winnicki
Zudtowski Kolankowski y Inni wyżey wyrazeni także o
przywłaszczenie Jmy prosto Działow Swoich będącey
Jako tez o wyięcie Lasow y Inne poczynione wrzucenye
gdy także z Swoiego Terminu na Wzaiem prorogowa-
nego Zyskali Dekret Condescensionis. Zaczym na
Terminie tegoż Ziazdu Certuiąc Braterską Przyiazn
przestaiąc na Decyzyi Zacnych Przyiaciuł takowa
po Między Sobą Czynią Kombinacyą Jż uż Jmć

Panowie Antoni Walęty y Michał Miłodrosey na Ła-
mian Łąkow w błocie do Dóbr Włoczewa ~~będący~~ należący
z dawnosci za Wsią włoczewa prosto Góry będą-
Szerokosci Jarych Dziesięć w sobie trzymaiący
długosci zas od Płota który tęż Górę przegra-
do Granicy Idących. Inne Łąki tylez Jarych to w
Dziesięć Każdy Jary pręt Jeden ~~trzymaią~~ tylko Siedm y pu-
w Mieyscu przy ~~Jarych~~ Zagonach Czterech Imć Pa-
masza Zułtowskiego do Rul po Zawsią Idących,
Wieś Trzebun Ciągnących się przy tychże Zago-
nach Czterech do Granicy obracaiących się w B-
to Olszyną Zarosłe wydzielaią Jako to Imć Dzię-
lewskim Jarych trzy. Imć Panstwu Winnickim tyl-
Imć Panu Kolankowskiemu. ~~Jarych Dwa~~ Kowalewski-
mu y Sałkoskiemu Czyli raczey Jch Zonom Jary-
Dwa. Imć Pa Tomaszowi Zułtowskiemu tylez J-
rych Dwa. reszta zas Błota y Góry Ku Jezio-
do Ogrodow „Ciągnącey się" dla Imć Panow Miłodroskich Wiec-
mi Czasy należyć będzie. Ostrzega się przy-
wolna Droga. Ze Wsi Włoczewa do Dzięg-
lewa ~~Idąca~~ popodtez Góry Idąca Izby nigdy zagrad-
na niebyła. ale Izby Kołowrot odewsi na tey-
Drodze do Wyiazdu przez tychże Imć Panow Mi-
droskich był Stawiany y Utrzymywany Co-
zas tyczy Pretensyi Innych na wzaiem do Si-
mianych tak na tym Terminie Kondescensyi
rozsądek podpadaiących Jako tez y w Grodzie-
ckim Zostaiących w Ktorych zapadła z Strony
Pa Antoniego Miłodroskiego y Udziwego Maciej-
Zacharyasza Owcarza ~~dil~~ o pobicie tegoz Owcar-
dilatio Inquisionis. te Strony Obydwie po M-

dzy Sobą

sobą umarzaią y na wzaiem kwituią się Nadto Jmć
Pan Antoni Miłodroski Jmć Panow Jana Zułtowskie
go Woyciecha Słupeckiego tegoż Jmienia Rogienskiego
Jacętego Machczynskiego y Piotra Obrębskiego z Terminow
do Sądu Grodzkę Płockę Jntentowanych wolnemi
Czyni Manifesta Wizye y Termina na Wzaiem
Kassuią Zadney do Siebie niezostawuiąc dodziś dnia Pretensyi
ktorą to Komplanacyą y wniey Opisane Kondy
cye Strony obydwie we Wszystkich Kondycyach pod
~~Zakładem~~ Rygorem Prawa Ziscic y dotrzymac przy
rzekaią y Onęż do Approbacyi y Sądowi Ziazdowe
mu oddaią y nato się wprzytomnosci przyia
ciuł Rękami własnemi podpisuią Działo się
w Włoczewie dnia 10go Miesiąca Listopada
1790 Ru.

Antoni Miłodroski mpp
Walenty Miłodroski mp

Franciszek Rogienski Swoim Zony y Pasierzbow
Jakub Dzięgielewski rd. Jmieniem rd.
Marcin Winnicki Swoim y Zony Jmieniem rd.
Tomasz Zułtowski rd
Szczesny Kolankowski Swoim y Zony Jmieniem rd.
Jakub Słupecki rd. Jacęty Machczynski rd.
Paweł Pułkowski B.G.Płocki przytomny
Szczesny Łukoski B.G.Płocki przytomny
Jmć

Praesentem Complanationem subtracta Condescensionis in Bonis Wło
czewo Die 10 Mensis 9bris Ao 1790 Agitatae Conscriptam et
ad Approbandum sub Judicio perrectam in Omnibus Punctis Clausu
lis nexibus ligamentis fero Vadio Caeterisq Contentis Approbo Con
firmo et Ratificio in Cujus rei fidem manu mea me subscribo
Josephus Lempicki Notarius Crac. Płocensis

suo Judicio perrexerunt, ~~Ideo~~ Judm. ~~Attenta~~ itaq. approbata Eadem Complanatione per Partes Conscripta et subscripta standum Eidem per omnia declarat. Insistendoque Eidem Complanationi Partes circa Possessionem fundorum et praterum praeseq. Complanatione sibi Cessorum et agnitorum Conservat ac disternis temporibus per Partes hisce fundos et prata possidendos esse vult ac declarat Nihilominus ad Obloquentiam supradictae Complanationis Terminos ad Judm. Crenae Plocenae respectu Attentatae Violentiae ~~Editae~~ ex quibus Dilatio educendae Inquisitionis in Eisdem Judicijs Castrenae Plocenae praecessit instituto tum quaevis Mationes Protestationes et Adductiones Cassat mortificat et Annihilat Occasioneq. praemissorum Partibus perpetuum imponit Silentium D.P.V. cujus tenor sequitur Ejusmodi. Inseratus Complanatio / Josephus Lempicki Notarius Crenae Plocenae Officii

Officium praesens Crenae Capitis Plocenae ad Oblationem Jri Antonij Mildrodi Decretum Condtle infrascriptum in Bonis inferius nominandis inter partes infraexarandis per Officium Notariatus Crenae Plocenae prolatum Manuq. Ejusdem Officij propria subscriptum Reproducenae ad Acticanae Actisq. praesenae ingrossandum suscepit in tenore sequenae / Inserat / Originale Ejusdem Decri circa Acta praesenae est Relictum

In Crd Plocenae Jdq. sub Celebratione Judicior. fina 6ta post Fm Scapularis BO. Mariae proxima sedlicet Die 22. Mensis Julij Ad 1791.

Actum in Fundo Bonor. Krusienica Sethi
Die 11 Mensis Julij Anno Domini
1791 In Tmo Condrus per Decrum p fixo
In presencia Gsor. ac Nlium Melchioris
Mieczynski Bl Plocen. Laurentij Drozdo
wski Mathiae et Josephi Draminskich
Laurentij Trzcinski ac alior. ad Actum
psen. Congregatt tum MRG Prodi Alberti
Kaczmarek de Romany Janowicza Authi
et Jurati Actum psen. Acclamanz. Auct.
adstanz.

Offm Infrascrum Cameraniatus Tmi Plocen.
in Fundamento Decri Judicij Tmis in Raiz
Die 16 Junij Ao labenz inter Meos Orlan
skie et Draminskie abuna et Prlem Ad
modum Rendum ac Gsum Czachorowskie
Parte ab altera Lati Condrum ad Fundum Bo
nor. in Actu Contentor. Officij Cameraniatus
pro die hodierna determinanz Eodq Di
cro non obstanz Contumacia Prlis ac Gsi
Czachorowskich plenarie Convictor. de
disaratione Metar. Ademptione Fundor.
Damnis Violentijs etiam stanz Processu In
novatis Injurijs cunctisq Pretensionibus
Inquirendz Inquisitiones expedienz Ju
ramenta pro opportunitate Negotij et
Calculum si debebitur excipiendz Poenas
super quo interent tum et pro obten
to Processu extendendz Bonificationem

cui et

cui et a quo debebitur demandatur Tmos
praefigendi Rigores Annectendi Partesq
in Omnibus et Singulis Praetensionibus disjudicandi
data est Potestas, ad Ba in Actu Contenta
Condescendit Jurisdictionemq Suam Officio-
sam Fundavit, qua fundata Partes et Suo
Coram Offo Comparerant Mli Acclamar
Mandavit quo in Tmo Acclamatorio
Partibus et quidem Mus Josepho Orlinski
Praefecto Exercituum Rni et Anna Dra-
minska Conjugibus Prli Adm Rendo Ca-
nonico Lateranensi Praeposito Nascielsen
et Gso Joanne Draminski Actt per Eos
M Orlinski et G Draminski Sujsct Supra
scrorum Actt Nrubus pltter Licet quidem Prlis Ad
modum Rendis Josephus Comendarius Ur-
bovienses et Gsus Franciscus Czachorowscy
pltter se in Officio sistens Comparitionem
non inscribunt Cum vero plenarie nem-
pe trinis Condemnationibus Prima
quidem hic in Bonis Kruszennica die
29 Mensis Octobris 1788 pt recessum a Com-
paritione obtenta et publicata Act
Crenae Plocensis die 5 Novembris Ao Eodem obtin-
tuata Altera quoque in Plonsko in Judi-
cijs Tmibus Plocensis die 10 Mensis Februarij
1789 Ao Super utrisq ~~dispa~~ Cittis Tertia de-
niq hic in Bonis Kruszenica die 5 Men-
sis Januarij Ao praesens Super G Czach-

rows

Czachorowski obtenta Actisq Crnę Plocenę die
17 Mensis Martij Aō Currenę oblatuata
Omnibus hocce in Negotio ex Parte Actt
obtentis Convicti esse demonstrantur De-
crāmq Vicejus Fundata est Psens Jurisdi
ctio non obstanę Contumatia Partis Cittae
Causam Psenę dis iudicare praecommittit
Ideo non Adtenta Contumacia Cittōr Pti
Actt Negotium Inducere mandat in in
ductione Negotij Quoniam Causa Psens
respectu Ademptionis Fundorū disara
tionis Metarū Principaliter Suo in Offo
vertitur quae Ademptio Fundorū et dis
aratio Metarū sine Revisione resolvi non
valet Proinde Offm ad revisionem
Accessit qua in attendentia Partium
per acta Licet non nulli Agri per
Partem Cittam Comparitionem
non inscribentem revisionem tamen
Attentantem adempti agnoscuntur
non nulli autem abnegantur Propterea
ne Cui Partium in curia inferatur pro-
pter meliorem Officij Sui Informa
tionem Necessariam esse Inquisitio-
nem in Probationem Ademptorū
Fundorū Disaratarū Metarū ac aliarū
Circumstantiarū in instanę educendę Censet et ad
ditur Mtis ad pronuntiandam Jurti Rotham

Super

Super in Conmptionem Testium praestitit Mi Orlinski
et G Draminski Suis et Aliorum Coactorum Nominibus
~~quibus Attentis Juramentis~~ in Praesencia G Mi
chionis Miecynski Burgi Crenae Plocensis et Mi
Actui Praesens Adstans post quod praestitum
Interrogatoria Conscribant Subscribant ac
Testes Fide dignos Rei Gnaros Nominent
ac Inquisitionem Suam educant in in
stanti educerunt ad cujus lectionem
Offm Accessit qua lecta et per Omnes
Circumstantias Intimata Quoniam ex
Eadem Inquisitione Lucide Patet Gsum Cza
chowski Cittum in primis in Campo Sub Gs
unum Sulcum aestivalem ex Fundo duos Sul
cos aestivales in se Continens in ei pien
a via de Villa ad Krayckowo tendens Sta
dijs duobus ad Tractum Raciązienę pro
tendens inter metas ex utraque Parte ejus
Gsi Czachorowski „iacens„ item in Eodem Campo Sulc
duos aestivales incipiens ab Eadem Via et ten
dens ad Supra factum Tractum per Tenifa
brum tentos item in eodem Campo Sulcum a
incipiens a Sylva Kendraice et tendens Sta
dijs quinque ad supra expressum Tractu
ex Sorte Gsi Draminski Actum tum quoque
Eodem Campo Eandem Gsum Czachorowski
ex Sorte Mei Orlinski in primis Sulcos
duos aestivales Stadijs Tribus cum Pro
tum quoque similiter Sulcos duos Sub Syl

iacenę nec non ex Sorte G. Draminski inter
Vias Sulcos tres aestivales duobus Stadijs
tendenę violenter apropriasse et ibidem Metam
lapideam disarasse, in Altero vero Campo
sub Grochowka iacenę similiter eundem
Gsum Czachorowski Sulcos Duos per
Lsum Ignatium tentos Stadijs quatuor tendenę
item penes Viam Głęboka Sulcos duos Sta-
dijs quatuor item Fundi Sulcos duos Sta-
dio uno vocitatum Telin item non pro-
cul Villae Sulcos tres aestivales Stadijs
duobus ex Sorte Gsi Draminski, item
in eodem Campo Sulcos tres aestivales Sta-
dijs quatuor ex Sorte Mei Orlinski apro-
priasse, nec non Sulcos tres aestivales
Stadijs duobus eundem G. Czachorowski
Mei Orlinski proprios tempore Verna-
li Ao praesenę coarare Mandasse et Siligi-
ne Vernali Conseminasse Meum Au-
tem Orlinski praefatam Siliginem
per G. Czachorowski Conseminatam
Coarare Jussisse et avena Conseminasse
ad extremum in Tertio Campo nunc
humali praefatam G. Czachorowski
Gso Draminski Primam Pessulam
Sulcos tres aestivales Stadijs quinque
tendenę

item Sulcos duos aestivales per Stadia tri
item Glebas duas locato Sepimento Circiter
uno Stadio, Eundem G Ciachorowski in
Eodem Cam pro Mco Orlinski Sulcos tri
aestivales Stadijs tribus item Horti Sul
cos duos aestivales incipiens penes expulso
rium de Villa Kruszenica ad Sylvam
Kendraice ex una et G Ciachorowski her
tum ex altera Parte iacens imprimis per M.
Orlinski Circumseptos fuisse Sed per Prin
Rendum Ciachorowski Sepimentanq
mar Consecare mandasse item Ao Se
quenti Similiter per M Orlinski Se
pimenta locare iussisse G Autem
Ciachorowski eadem Sepimenta Con
secare demandasse et Suaglocasse
et Conseminasse tum et Alterum her
tum Sulcorum quatuor aestivalium
Ao praesenti eundem G Ciachorowski
G Draminski recepisse et Consem
nasse praemissos Agros tam per Ant
cessores Actt a Capessita Memoria ho
minum quam ipsum nec Actt pa
cifice Possessos esse et nullam quaestio
nem per Tarisdatores Cittorum Ortam
esse nunc primum in Spatio trium
annorum

Gsum Czachorowski per Particulas apro-
priando ademisse Comminationes Varias
propallasse Gsum Dramenski lesisse dista-
masse, Prlem autem Rendum Czachoro-
wski Gsum Dramenski circa exortam
rixam in duellum provocasse Quo circa
Officium attentis Pmissis deductioni-
bus Fundos supra expressos per G Czacho-
rowski Violenter ademptos iisdem Actt ad
iudicat et in instanti in Possessionem di-
mittit ac palli obsignatos dimittit.
Quo spectat Calculum ex premissis fundis
per Actt praetensum Quoniam Inqui-
sitio non insimul sed per Particulas
in Spatio trium Annorum ademptionem
elucidat, exinde difficile est adinvenire
Calculum Ideo Offm in bonificationem
Calculi Inseminationes tam hiemales
quam Vernales per Gsum Czachoro-
wski in premissos Fundos impor-
tatas Actt in vim Calculi adiudi-
cat, Nihilominus pro violenta Adempti-
one premissorum Fundorum lesione G Dramen-
ski Comminationum propallatione
in duellum provocatione non Possesse
eosdem Prlem Rendum et G Czachorowskie

sine

sine Poenis evadere sententiat Decer
nendo Quatenus Gsus Czachorowski
tam pro violenta ademptione Fun
dens Lesione G Dramiński Consecatio
ne Sepimenti per M Orlinski locati
Comminationum propallatione
Tunim Cri Plocensis Superiorem Fa 2da
pt Fm S. Bartholomaei Apli Ao pro
ventura ingrediatur ejusq Sessionem
Tunicam per Spatium Duarum hebdo
madarum Continuet et exploat in Eg
su vero de Tuni Poenam Occupliem Ar
sub Poena Bavonis in Casu Contraven
tionis tam quo ad non Sessionem
Tunicam quam Solutionem Mar
carum Circa Mavonem faciendae publi
candae Solvat et enumeret, hoc aq in
Tmo et rigore Plris Rendus Czachoro
wski pro Consecatione Sepimenti
per M Orlinski extructi ac Induct
tum provocatione G Dramiński
Cuiq illorum per Poenam Quadrupli
um Quatuordecem Marcarum Polo
Comm cisdem Actis Solvat Insublatio
nem vero Condemnationum Supe
exara

exaratam iidem Citti pro tenis Poenam Qua
duplicem pro Tertia quoque Solusmet G
Czachorowski Poenam Duplicem in
Eodem Termino Subrigere supra po
sito ad Manus Mei Orlinski et G
Drzewinski exolvat ~~D P Vigore~~
Inquisitiones autem obsigilatae Meo
Orlinski extraduntur D P Vigero

Hiacinthus Przedpełski C J Plocen

Officium pro Cur Capit Plocen ad Oblationem Gnosi Joannis Dra
minski Decanum Condite infrascripti in Bonis inferius nominatis
Inter Partes ~~Partes~~ infra examinatis p. Offm Curiae Ter
Plocen praetend et Manuspisae Officij subscriptae ipso
Ducem ad Actionem Actorum praeter Ingrossationem Sacerdotum
Tenore Legum Inserat Originale ea Ipsius Decreta
Cum actu ut relat

In Civ Plocen Feria 2da Ipso die Festo Decollationis S Joannis Baptae Salutis die 29na Mensis
Augusti Ao 1791

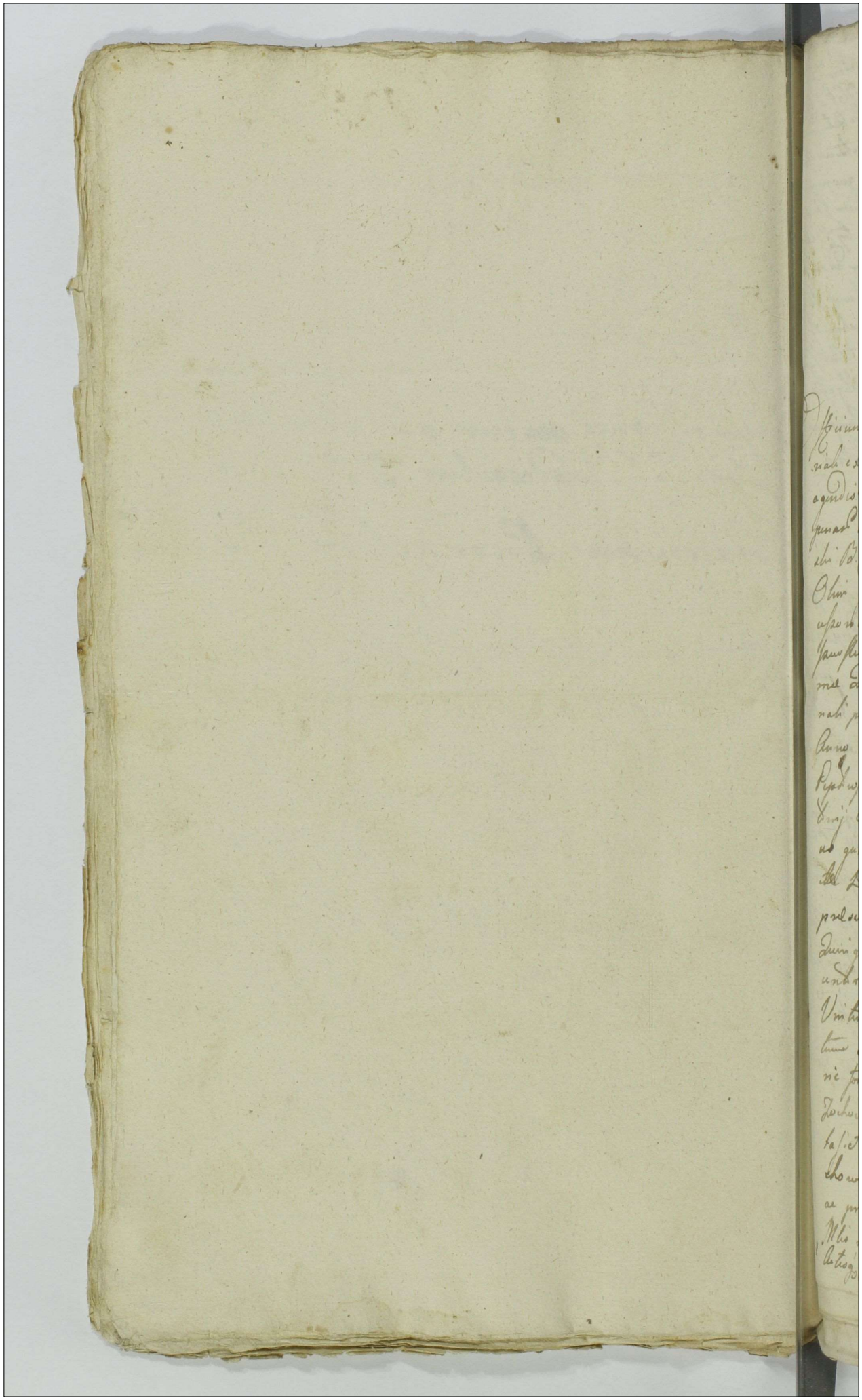

135 393

Actum in Fundo Bonor. Zechowo Ecclesiastico Die 16 Mensis Julij Anno Dni 1791mo in presentia Gnor. Andreae Zechowski et Vincentij Ludwinskie ac aliorum Testium ad actum praesentium Congregatorum de tum Mlis Rnis Gnalis provide Stanislai Malinowski de Rogowo Authentici et Juratj Actuarij praelibatus Reclamantis decidum ad stantis

Officium in ea scriptum Burgrabialis Curiae Olsaviensis Executorialis executionis munus officij sui satisfaciendo legi de proagendis executionibus cavenda ad exhibitionem Decreti huius Generalis Consistorij primo quidem ex parte Gri Josephi Repkowski Vic. Cap. Archipresbyteri Vicentius super Missa Josepha de Stanislao Olim Joannis Mathiae Jarczewski Vic. Cap. Visaviensis et Vidua ac dictae respective Episcopi Olim Joannis Jarczewski Testium Vincentius Stanislaus Jarczewski Exercitus Regni Vexillifer Anne non dobtinuit dum praedicti Quatuor Millium Flor. Pol. Una Cum provisionis Judicialis provenienti ex Judicijs Curiae Olsaviensis Die 22da Octobris Anno Elapso 1790mo Actoris ex parte tam Episcopi Gri Repkowski Vic. Cap. quam Gnor. Joannis Adalberti Jarczewski et Thadaei Jarczewski Rei ad non dobtinuit Summam dictorum Quatuor Millium Flor. Pol. cum provisione ad Juramentum contra Decretum Judicij Curiae Olsaviensis Die 9na Maji Anno praesenti pro liquida aquita Actoris Mille Quingenta Quinquaginta Quinque aquita Quatuor Flor. Pol. Gri Joannis Jarczewski Tertia decima Flor. Pol. Gri Joannis Jarczewski proprias super praefatis Mlis Vincentio Jarczewski et Josepha de Stanislaus Jarczewski in bonis ultimo tum Successoribus supra fati Gri Jarczewski in bonis ultimo nic fortis fatiendae Executionis in Primo Condinio in Bonis Zechowo Ecclesiastico Die 14ta Julij Anno praelibato obtata fact publicatos ad Fundum in Acta Contra Bonor. Ecclesiastica Sortung Mlis Thaddaeus Jarczewski Summarie processus Bonorum Condendi, Judicij Jurisdictione coram Mlis in Acta Contenti Fundata parte ad Duo Officia Curiae Actoris Curiae Olsaviensis Sabbati pro die festi Scapularis B.V.M. hora 10a Locali

Compariant acclamare mandavit quo in Tmo acclamatoris G.
Joannes Barcikowski duo et GG Josephi Pyszkowski BCP et Antoni
Stankowski nne pltu Comparens reproducto supra de Actu adnota
processu petiit ab Officio praesenti executionem de Bonis Summ
et processui obnoxiis ~~executionem~~ peragi verum quoniam M
Vincentius Kraszewski Citatus Jure victus Eandem Executionem
his formalibus vortijs bronicę i niedopuszczam tey Exekucyi
niewasz zupełnie proces nie iest przewiedziony ad implore
permisit ideo officium praesens ne cui piam partium Aliquod
peditum inferatur eandem Causam ad Judicium plenum Cur
proximosque terminos remisit remittitque praesentibus Conser
vando terna partibus memoratis utrisque in praeallegatis Judi
Curę Plocensibus sine quavis atcitatione Comparendi
ratum peremptorium Actus praesentis Robore.

Ignatius Miłobędzki Burgr Cren Plocen

In Castro Plocensi in Tmis Querellarum Causarumque Officij
tum Exemplidnum Festi Nattis Sancti Joannis Baptistae Ju
dicijs Cren Capitl Plocen ex publica acclamatione juxta
litam Cadentiam Ltme Indiem hodiernam Inuden Ten
Secunda pt Tm Scapularis BVMarie proxima sub
Die Decima Octava Mensis Julij AD 1791

Offm Gdens Cren Capitl Plocen ad oblatidnem Gri Franci
Mitecki Remissionem ~~ab Actu~~ Executionis processus In Bo
Infensi Hominandis ex pte infra exaranda per Offm
BVPlocen facta manuque ejus propria subscripta
producen ad Acticandum Actisque praesens Ingrossandum
scripta in Tenore Sequenti Inseratur / Ordo quidem Circa
Acta praesens Relictum.

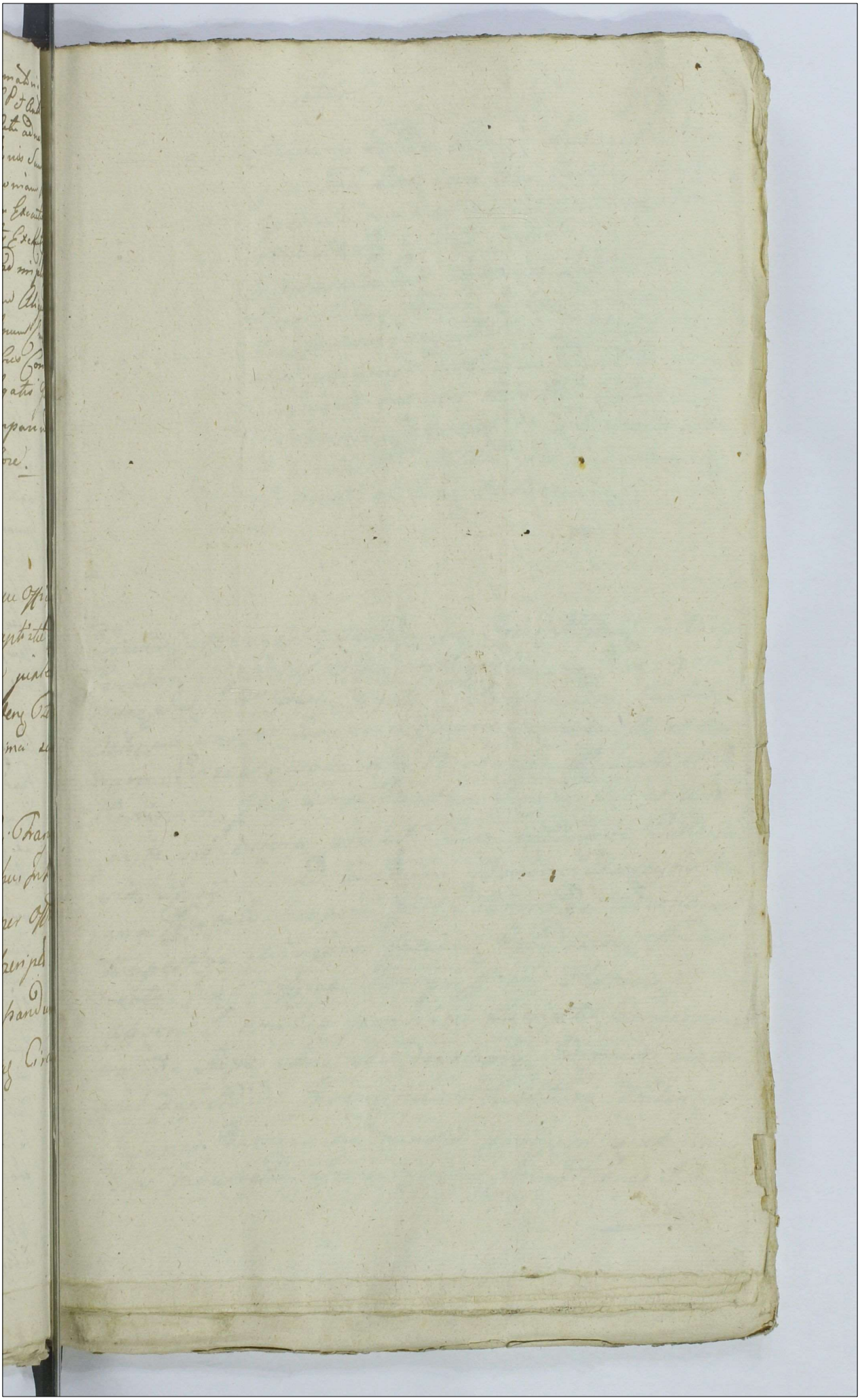

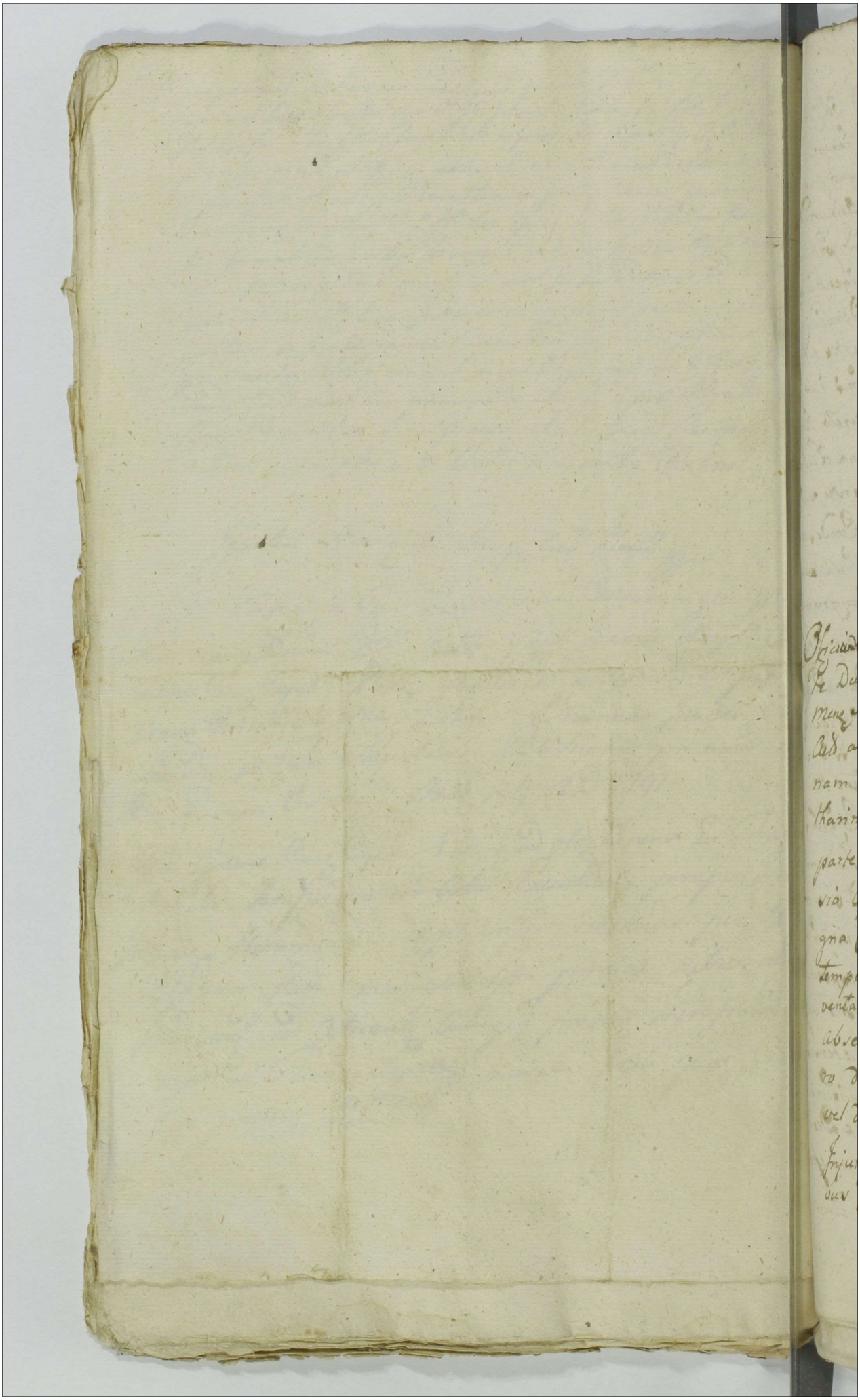

Jm

136 449 394

Actum in Fundo Bonor Lukoszyno Magna Fra 3tia ipso Die Festi S. Mathej Apostoli Scilicet die 21ma Mensis 7bris 1790 Ao. Idq in Trno Condnis
In praesentia Gsor Valentini Zudtowski Burg Crenę Plocenę Blasej Lukoski Susceptantis Crenę Bobrownicenę Mathiae Zudtowski tum alior plurimor Nobilium ad Actum pzenę Congregatt nec non Mlis Rni Gnalis Provi di Joannis Zieloniak de Zakrzewko Auth et Jurati ad Actum pzenę Acclamanę assumpti et Eunę Acclamanę

Officium Infrasubscriptum Burgrę Crenę Plocenę in Virtute Decreti Judicij Officij Crenę Plocenę die 19na Mensis Julij Ao pzenę Inter G. Stanislaum Kuskowski Actt ab una, et Gsos Stanislaum Remiszewski et Annam Gorzechowska atq Michaelem Lukoski et Catharinam Jtię Gorzechowska Conges Citt et Actt parte ab altera prolati. Quo mediante Condescensio Officij sui ad Fundum Bonor Lukoszyno Magna Captato tempore facta tamen de Adventu sui tempestiva Avisaone faciena Conducena est ad inventa Eiąq Officio Burgrę non Obstanę Unius absentia mutuo partium Sumptu Condescensuro de Reperaone seu desolaone Edificior Auctis vel deperditis Inseminaonibus tum Violentijs Injurijs damnis ac cunctis partium praetensionibus Inquirendi Investiganę Inquisiones Jurato

rias

nas expedendi Calculum ~~gesta~~ si ultra Contum Obligat Ac
pti Fundi Apparebunt, ex Eisq Fundis Excipiendi B
ficaonem Omnimoq quantum Cuj et aquo pvenen
adinveniendi Trnos pfigendi rigores Annectendi, to
Causam ad Contenta Maonum et Trnor prtium n
intactum et Irresolutt relinquenq p Exigentia Legis
Justitiae decidenq disjudicandi et Moderandi pot
stas est Concessa, Cujus decisioni partes ut par
ant et Acquiescant sub pena baonis illo in
Condnis est Sententiatum, Alias Decreto Eoq la
in se edisserenq ad pnominata Bona Lukosz
ex requisione prtium pvia de Adventu Sui p
literas Missibiles facta Avisaone Condescend
Jurisdictionem suam Ofsam pcustodita pace
curitate publica Actibus Juridicis Congrua fu
Vit. partesq ad Comparenq suo coram Officio
mli in Actu Contento acclamare demandavit
quo in Trno acclamatorio partibus et quia S
Stanislao Kuskowski Actt et Citt prlter, Ssis Stan
Remiszewski et Anna Gorzechowska tum Michael
Lukoski et Anna Itiq Gorzechowska Congibus C
et Actt per Maritos suis et Contum Suar nnibus
prlter, Coram Officio psenq Comparenq et Secum J
Controvertenq quar prtium Controversijs in Judm J
ctis Exaudit Quoniam Causa psens respectu R
raonis seu desolaonis edificior Auctione vel de
ditione Inseminaonum ac Cunctar praetensione
suo in Officio vertitur quae sine Inquisione de
nequit. Proinde accingendo se Regulae Decri e
quo psens peragitur Actus, Necessariam esse In
sitionem respectu pmissor in Instanti educenq
set.

Censet et additur Mlis Officio suo Apparitor ad pronuntianę super Incorruptionem Testium Jurti Rotham pstiterunt Gsi Stanislaus Kuskowski et Michael Łukoski suo et alior nne pt quod pstitum Jurtum Partes utraq Interrogatoria ad Contenta Tmor et Maonum Conscribant sibiq ab invicem Communicent. Conscripserunt Communicarunt Testesq sibi ab invicem subscripserunt, et Officio suo ad Excipienę ex Eisq Testimonia porrexerunt, et Inquisitiones Suas eduxerunt. Quibus Examinatis et cum Documentis in Officio pzenę repositis Confrontatis quoniam Sufficienter deductum est Gsos Remiszewskie et Łukoskie Gsis Stanislao Kuskowski et Mariannę Niedroska Congibus Sortem in Bonis pzenę Łukoszyno Sitt dictam Adamowizna in Summa Duor Millium Nongingentor decem Tynę Invadiasse. Stanteq Possessione Gsos Kuskowskie Sat Congrue rem Economicam gessisse Edificia reparasse. Gsosq Remiszewskie et Łukoskie licet de Exemptione Eosę Gsos Kuskowskie notificasse. tamen Eosę Spatio Quatuordecim Annor non exemisse. modo primum in Ao 1789. Summam Obligatt Exolvisse. pretensiones tamen fundi ut pote adseminaones testarę visione Coram Actis Crenę Plocenę die 29na Menę Maij 1776to Ao per Mlem Rnm Glem Providum Franciscum Werydyk de Karwosiek Authum et Jurat recognitt per Eosę Gsos Kuskowskie adauctas non bonificasse. Summam Octuaginta Florę Polonicatt p Lsa Apolonia in Connubium Lso Alberto Gsor Łukoskich Subdito tradita edisserenę donaone coram Actis quibus supra die Vigesima Menę Januarij 1780 Ao per Gsam Hedvigim Kolczynska Gsi Mathej Zgorzelski Contem in rem Gsi Kuskowski

recognitt

452

recognitis exolutis tumq in Nuptias Expensas erogatis non
stituisse, Quo Circa Officium Condrlis attentis Suprascri
Documentis ac Inquisitionibus Regestroq Gsi Kuskowski
Siderato decernit quatenus Suprascri Gsi et quia Gsi
Lukoscy Conges p Suprascra Lsa Apolonia quotam
Octuaginta tumq pro Nuptijs quotam Triginta Gsi
Polonicalis. Jam vero p Superadseminationibus tam
Lukoski qm Remiszewski quotam Centum Trigin
Flor Polonicalis ex moderamine Judicij Sui adinven
in et p Feria 2da pt Fm Sanctae Agnethis Virgin
et Martyris Ao futuro 1791 Incidenq Coram Offi
et Actis Crenq Plocenq sub poena baonis in Casu C
traventionis Circa Maonem facienq publicanq s
vant et realiter Enumerent. Reliquas Autem P
tensiones Ejusq Gsi Kuskowski qm et Gser Remis
wskich et Lukoskich uti Inquisitionibus non proba
ac etiam nonnullas ptensionibus mutuis bonificatis
habere vult et declarat Maones Protestaones ac V
nes tollit Cassat et Mortificat perpetuumq parti
indicit Silentium. Decn pzenq Vigore.

Paulus Sulkowski Burgq Crenq Plocenq Judex
Condrlis

Felix Lukoski Burg Crenq Ploc
Judex Condrlis
Ad Ma

Officium pzens Crenq Capitt Plocenq ad oblationem
Gsi Mathiae Lotkowski Decrum Condrle Infrascri
~~Inter Partes~~ Bonis Inferius Nominanq per Officium
Burgq Crenq Plocenq prolatt manuq Ejusq
Officij Propria Subscram Reproducenq ad Actica
Actisq pzenq Ingrossanq suscepit in tenore tali

Inseratur originale Ejusdem Decreti Circa Acta Expensarum est Relictum

In Cro. Plocensi fra 2da post Festum Conversionis Sancti Agnetis Virginis et Martyris Pauli Apostoli prima scilicet Die 24 Mensis Januarij ao 1791mo

137 455 397

Actum in Fundo Bonorum Łukoszyno Biki
Feria Quarta post Festa Solennia Sacri
Pentecosten prima Scilicet Die 16ta Mensis
Junij Anno 1791mo Praesentis Meis ac
Gnis Mathiae Rokitnicki Pincerniae Ri-
pinensis Jacobo Unierzyski Camerari-
da Grli Pltus Plocens Laurentio Bro-
mirski Burgi Crens Plocens Ejusdem
Nominis Zglenicki Casimiri Kuchar-
ski ac alijs Nobilibus ad Actum praesentem
Congregatis necnon Mli Rni Gnali
Providi Josepho Kurowski de Borze-
wo Autho et Jurato Actum praesentem
Acclamantem et Ejus adstantem

Officium Infrasubscriptum Burgi Crens Plocens
in Virtute Decreti Judij Officij Crens Plocens
Die Nona Mensis Maij Anno Currentis Inter
Gnos Valentinum Antonium et Jacobum
Patruos tum Josephum olim Mathiae et
Stanislaum olim Benedicti filios filiastros
Chorzewskie necnon Hedvigim de Kolczyn-
skie primi olim Valentini Rycharski Se-
cundi vero voti olim Gnae Benedicti Chorze-
wski R.C. Viduam Actae ab Una et Gnos Ma-
riannam de Łukoskie olim Gni Casimiri Łu-
koski R.C. Viduam Matrem Simonem
Albertum et Josephum filios Łukoskie
tum Andream Obrębski et Elisabethem
Cieslinska Conjuges Citatis parte ab altera
plati Quo mediante Condescensio ad fundum

Bonor

Lukoszyno Bilki Judij sui aut officij Pzene
Burgi Captato tempore pvia de adventu suj Re
pectiva facienda Avisaone Mutuo Partium
Sumptu Conducendor est ad invenda Cui Ju
sive Gris Burgi aut uni Meo Judici vel Ex
Conducendo Condescensuro Comportationem
Documentor ad Causam pzenz pertinenz
pvio super realem Comportationem pstan
Jurto Injungendi, quibus Compertatis Solu
nem Summar cui et aquo Juste debebitur
assignana Calculum si Juste et aquo de
bitur excipiendi Dimissionem Sortis pro re
cujus Intererit post Exoluonem Summae et
per Unum ex Actoribus effectuatam demanda
de desolatione sive reperatione Auctis vel depor
tis Inseminationibus Inquirendi Investiga
di, Inquisiones Juratorias si oportune vide
tur expediena Jurta excipiena Bonificatio
Omnimodam ptensionum ad inveniendi
gulam Anterioris Decreti in toto exequendi
Poenas pro Contraventione Decro ac Insub
tionem Processus extendendi totamq hanc
sam ad Contenta Termini et Documentor
finaliter decidendi disjudicandi et moderan
Data est Potestas cujus vel quor decisione P
ut Pareant et Acquiescant ac Judicato Obedian
sub Poena Baonis illo in Trno Condnis
per Parte Contraveniente Publicana est Inj
ctum pro quo Condnis Trno Partibus

qm Voluerint ad citatio ad citatis sub Rigore quo su
pra Comparitio demandata alias Decro Eoq fusius
in se ~~pr~~ pmissa Edisserenq ad Fundum Suprascrip
ptor Bonor Lukoszyno Biki pvia tempestive
pro die hodierna Partium facta Avisaone Conde
scendit Ibidemq Condescendendo Jurisdictionem suam
officiosam pcustodita prius Pace et Securitate
Publica circa actus officiosos Servari Solita
fundavit qua fundata Partes ad Inscribenda Com
paritionem Eiq Mli in Actu Contento Acclama
re Intimavit Quibus acclamatis et quia Gris Va
lentino Antonio et Jacobo Patrujs et Stanislao
ott Benedicti Filijs filiastris Chorzewskie
tum Hedvigi de Kobczynskie primi ott Gri Va
lentini Rycharski Secundi vero Voti ott Gri Be
nedicti Chorzewski R C Vidua Act per Eos Gg
Jacobum et Antonium Chorzewskie sujs et Supra
scriptor Act Nominibus pltr Gg Andrea Obrz
ski et Elisabethe de Cieslinskie Invicem Congibus
Victrico et Matre Citat et Indicent tum Josepho Cho
rzewski Privigno et filio Act pltr Gg Simone Al
berto et Josepho Lukoskie Cit pltr et quoniam Gra
Marianna de Lukoskie ott Gri Casimiri Lukoski
R: C: Vidua citat pseng in Trno Disparet et se
Condemnare permittit Proinde Super Eaq citata
disparenq Rre dimissionis Sortium in Bonis
pseng Sit Act hereditariar Una cum dando
Calculo levaonis Summae Si quae Citat Ultra
danq Calculum Concernerit bonificationisq
Conctar fundi ptensionum ac decernenq Penali
tatis pro Contraventione Decris ac in Sublaonem

processus

processus in lucro Ultimariae fortis finalis
indilatae faciendae Executionis offm Condemnationis
obtinere permisit ad qm Publicandae Mlem
Actu expressum addidit et deputavit qui Mi
satisfaciendae Deputationi suae Eandem Qm Publi
praesens in Trno disparens esse banitam p
Commoni Contrariam in loco Publicationis Sol
in praesens multarum Personarum Publicavit pro
clamavit et ad notitiam omnium prolem
praesens in dubiam deduxit de quo suum ad
offm rediens fecit Relationem Cum Compar
vero ad Convictionem Disparens Causa pro
suspenditur Termino Conservato
Paulus Sulkowski Burgrae et Suceptans
Crenae Plocensis Judex Condtus

Offm praesens Crenae Capitis Plocensis ad Oblatarium
Jacobi Chorowski Condemnationem Infrascriptae Inf
Supra Parte inferius nominandae in Bonis Inferius no
minandae post Offm Burgrae Crenae Plocensis plat in
nuae Episcopi Officii Subscriptae Reproducendae ad Ac
cedens activa praesens Ingrossandae suscepit in Ju
Tali Inserat Originali Episcopi Condemnationis
Circa acta praesens est Relicta

In Cre Plocensi idque sub Celebratione Judicii Tra
pt Jm exequitaris D. V. M. pra delicat. Die 21.
Julij Ap. 1791

Judicium Terrestre Plocense Judicatus infrascriptum vigore Decretorum binorum Judicij Sui plenis et quidem primi die Decima Nona Mensis Octobris Condescensionem Judicij Sui ad bona Szapsk et Zabowo Captato tempore determinantis alterius vero die 24 Mensis eiusdem Causam ad Trnum eiusdem Condnis remittentis utrorumq in Plonsko Anno Currenti Inter M Magdalenam de Zboinskie olim M Martini Zorawski Dapiferi Plocen Viduam ~~[illegible]~~ atq JM Xaverium Zboinski Ullnum Plocen Ordinum Polonor Equitem Act et Citat ab una tum M Joannem Nepomucenum Zorawski Dapiferidam Plocen Citatum et Actorem parte ab altera emanator Trnum eiusdem Condescensionis in ptatis bonis Szapsk et Zabowo pro die quarta Mensis Januarij Anno futuro Millesimo Septingentesimo Nonagesimo Secundo Ventura determinat eademq die pro disiudicatione Causae praesentis se Condescensurum offert et declarat atq de adventu Sui Partes tempestive obdestinat Dat in Krasniewo die 19 Mensis Decembris 1791 Anno.

Joannes Gumowski Judex Terrestris Ptus Plocen mp

Officium Praesens Castrense Capitl Plocens ad Oblationem Gsi Francisci Rudzinski avisationem infra scriptam Trnis Condnis In Bonis Inferius Nominandis inter Ptes infra explanandas Agitandae denotantem p Judicium Trre Plocens Judicatus factam ac manu Ejusd Judicij subscriptam reproducentis ad acticandum Actisq Praesens Ingrosandum suscepit in tenore sequenti (Inseratur) Originale ejusd avisationis Circa Acta Praesens est Relictum

In Castro Plocens Feria Tertia Pridie Festi Sancti Thomae Apostoli scilicet Die vigesima Mensis Decembris Anno Domini 1791

139 400 460

J. GR. SR.

Judicium Trre Plocens Judicatus infra scrum vigore binod Decretond Judicij sui pleni in Płońsko die vigesima Quarta Mensis Octobris Anno Curens Inter Mcam Magdalenam de Zboińskie olim Mci Martini Zurawski Dapiferi Plocens Relictam Contentem Viduam Matrem et Illustrem Mcum Xaverium Zboiński Castelanum Plocens ordinum Regni Equitem Curatorem Actores ab una et Mcum Michaelem Zerawski Succamerarium Sacrae Regiae Majestatis filium Citt Prte ab altera emanatorum praemiquidem Condnem Judicij sui unius duorve absentia non obstante ad Bona Kosciebrody Captata Tempore determinantis alterius vero causam ad Eandem Condnem remitentis Terminum memorate Condescensionis In eisdem Bonis Kosciebrody cum attinentijs Pro Die nona Mensis Januarij Anno Futuro Millesimo Septingentesimo Nonagesimo Secundo venturas et Requisitione Prtes Actto determinat et de adventu Sui Partes Praesentibus Notificat Datto in Krasiewo Die Decima Nona Decembris Anno Domini Millesimo Septingentesimo Nonagesimo Primo

Joannes Gumowski Judex Terrnis Pltus Plocens mp

Ofcm pscrs Crcnse Capncale Plocense ad Oblationem Gnosi Francisci Rudzinski Avisationem Infrascram Trnum Condnis in bonis bonis inferius nominandis Inter Ptes infra explanandas agitandae determinans per Judm Trre Plocens Judicatus factam ac Manu eiusdem Judicij Subscram reproducens ad acticandum Actisq Pfes Ingrossandum suscepit in tenore Sequens (Insertum) Originale Eiusdem Avisationis circa Acta Pfes est relictum

In Cro Plocensi feria 3. pridie festi Sancti Thomae Apli Scilicet Die 20 Mensis Decembris AD 1791.

Actum in Fundo Brum Zollowo Zulii et Szczerby idemque m^no Condmis Plebus designato Feria 6ta p. Pm Immaculatae Conceptionis Gloriosissimae Virginis Mariae proxima scilicet Die Decima Mensis Decembris Anno Domini 1790 Praesentibus Nobilibus Bartholomeo Rudnicki Laurentio Brzozowski Burg Cere Ploarg Ignatio Piatkowski Valentino Rzewuski aliis Plurimis Nobilibus ad Actum praesentes congregatis nec non Mli Pri Dli Procido Stanislao Stawinski de Bledzewo Actho et Jurato ad Actum praesentes evocandum assumpto et eum evocante

Coram Infrascriptum Curie Pre Ploarg vbore Decan Tis Ploarg m^ri Sipne Sabbatho postridie Festi Sanctae Hedvigis Viduae electae Dei scilicet Die 16ta Mensis Octobris Anno Presenti Inter Spem Gregorium Zglinicki Actorem abuna et Inosos Albertum et Laurentium Zglinickie Reos ppte ab altera emanati quo mediante Decreto Condescensionis Officij Sui Camerariatus ad Bona eius Actu Contenta est determinata eodem Decreto Decisum est ut hinc Officium Curie seu unus ex Eius mutuis Partium sumptu Captato tempore Facta tempestiva avisatione condu endus Condescensurus Comportationem Documentorum fortunam Mobilem et Immobilem Patris ob. P. Alberti Zglinicki Denudi Enucleary prius Juramento Demandet quibus Comportatis de proventibus ex sorte Paternali peragat Investigat, Transactiones Quascvis Cassit, vel approbet exclusionem Fris Fratres Sortis equis solita prius peragat et Dimissionem pro Re Cujuslibet Fratis Demandet Calculum si Debebitur et pro Re Cujus mitterit peragat satisfactionem et bonificationem omnimodam Partibus prestandam adinveniat, Causamque presentem ad Contenta Pmi Partis Acti et Timor ex Instantia Curie edendo recidat Diem judicet ac moderetur, Cujus Judicij Conclusi Decisioni pleno Parere et acquiescere sub pena Pmis illo m^ri Tmo Condmis super Re Contravenienda publicanda sunt obstricta alias Decreto evocationis premissa fuis m^ri Actu expressa condescendit Inosq condescendo Jurisdictionem Suam Praemissa pmii Pace et Securitate Publica circa Actus Ejusmodi servari solita fundavit Una Fundata Jurisdictione Reis ad Inscribendum Comparendum suo Coram Officio citandi Intimandi que sui Tmo Intimationis Plebus et quibus Inosq Gregorio Zglinicki Actori pleno Inosis Alberto et Laurentio Zglinickie Reis et Judicary plene Comparentibus et Secum Contendentibus tenet Inosos Albertum et Laurentium Zglinickie satisfacere Decreto Executivo m^ri punctis Demandatis ad tenorem Originalis Acti mittendum Tmor suor pro Tmo presenti Condmis Officium

Gradina

Presens Jogue m' Instanti arbitrat quomam Jos Gnovi Zglinicy
Compariones Sui tanquam Judicem adnotati mistituonem Tmonium
Tmo presens Condmi haud nuesquamm sibi esse mi fenend ideo
mi punctd cose Gnosos Zglinichiæ exmestanda satisfactione pm
beris Declarat mi negotidg principali experimentum mjungit
experimendo auriendo se Regula Decm cui Presens mitat
mjungit quatenus Ptes Documenta ad Substantiam ods Gn
Alberti Zglinichi Ptium Jm se litigare Parentis Sese
gulare idg pmeris Conventendo Summario competent Et sibi a
viam communiend idg instantanee Quoniam m' Satisfactu
Sententiæ Officij Sui eas Documenta summariatim Conscripta
pertanend et sibi abinoxiem Communicanend et Super Reali
Computationem sibi abinoxiem Justa Condemanend provide
factione mi premissis Declarada negotium introducere mand
mi introductione negotij quando quidem Documenta per Ptes
posita et Reposita compertar Jm Josephum Zglinichi Martini
um a Gnovi Margaretha Zoltowska Gnosi Casimiri Osvicki
Conta mi apia Mariti Sui agere Sortem super Bonis Zoltow
Zuki pro Summa Trecentorum quadraginta Tymphs mi Vim
ty Constituta ac pro Dono Manicali Quinquaginta Tymp
annexata attestante Contractu mi Zoltowo Zuki Pri tm
Junij 1729 Anno Jm eas Ptes Consciptis et Mambus
subscriptis et mi Acta Tmia Vbare mi Bilsko Fra 2da
post Dominicam Rogationum 1767 Anno Mdo Oblat
Ingrossato ac ipsamet Resignatione Coram Acta Cur
tenia 2da post Jm Nativitatis Sancti Joannis Baptist
Evg Anno 1729 per Suprascriptos Nobiles Margaretham
Zoltowska ods Petri Filiam ex ods Nobili Agnethe Zol
wska procreatos Nblis Casimiri Osvicki Contento mi Rem pm
cti Nobilis Josephi Osvicki Zglinichi super Sortem mi
Zoltowo Zuki Sibi recognitæ juxta hereditatem Quesivisse Sor
eandem Filio Suo ods Nbli Alberto Zglinichi Partium liti
Parenti et Ejus Soroni religuisse eandemq ods Nblem Albertum
Zglinichi Gnovæ Barbaræ Zglinichiæ ods Josephi Filiæ ex
Gnovæ Evæ Dzierzanowskæ primi olim ejusq Gnovi Josephi Z
nichi expost voti Rdi P. Adami Smyczenskii Conte progeni
Pri Simonis Bocianowskii Consorti soroni suæ Germanæ Sum

Septuaginta Tymphe m' vim Dotis de Bonis Latinis et Matrimo
eane conuenere et emanare quietatione coram Actis Cur
m' Cno Festi Natlis S. Joannis Baptae 1763 Anno emundando
sui hereditis Possessionem persolvisse Sequenti Tempore eundem od
Albertum Zglinicki cum Sua Conte G. Francisca Lubowska in vim
Dotis Prove Justina Zglinicha Filiae Suae pro tum Virginis Innu
ptae impost Pri Stanislai Suslo Conti Summam Quingentor Tymph
m' vim Dotis de Bonis Latinis et Matrimo sonante Intercisa
Nuptiali m' Zoltowo Julii Die Tertia Mey Februarij 1774 Ao
Im eorum Pros Zglinichae Parentes ab una et Innocs Marian
nam de Biattoslurskie od Pri Alberti Suslo Relicta Conten
Viduam Matrem et Stanislaum Suslo Filium Parte ab altera
conscriptas Constituisse, hanc Summam post initas Matri
monij Foedera Filio Suae ad Quietationem Coram Actis Curiae
Ploarg Die Decima Septimo Mey Junij eius Anno precaute
Im Justinam Zglinicha Filiam suam Pri Stanislai Suslo Conten
m' absia ejusdem Sui Mariti agere m' Rem Sui et Contis pro
gnid eadem ipse Postnon Partu suprascripti Albertum Zglinicki
od Josephi Filium Sortis super Bonis Zoltowo Julii Sub Ap
Elisabethe Zglinicha od Pri Mathiae Zglinicki Filia Pri Ma
thiae Sulkowski Conte m' absia ejusdem Sui Mariti agere Vir
tute Contractus Resignati m' Pacto Die 18va Julij 1781
Ao Inter eadem Partes Conscripti et Subscripti pro Sum
mu Quadringentor Florenorum Polonicalium Resignationis
coram Actis Curiae Florenorum Die et Anno ejusdem per eandem Im Elisa
bethem Zglinicha od Mathiae Filiam ex od. Pra Mariana
Zagorowska progenitam Pri Mathiae Sulkowski Contem pro non
quietationis Actu eius de praelibata Summa Quadringentor
Florenorum Pol m' Rem sui Pleni Juris hereditis acquisivisse
Summamque eandem tanquam Mutuatam Trecentor Sexaginta
Florenorum Polonicalium ultra Summam pro onere m' Fundi Relicti
Die Pra Helisabethi Zglinicha obligante Inscriptionem
Coram Actis et Actu ejusdem P. Stanislaum Sulkowski od
Josephi Filium ex od Pra Eva Bonisławska progenitum
m' sem ejusdem Pne Helisabethis Zglinicha Super praemissam Sum
mam Trecentorum Sexaginta Florenorum Polonicalium recognitam et m' Sum
ma sua Mille Quingentorum Tymphe m' Bonis Betlewo cum

Consistere Jocatam exclusive Substantiamque Stalenu tam
trominiam quam per Sequestris Succumbus suis natu
Gnozis Alberto Laurentio et Gregorio Zglinicliuis Religui
et exdivisioni eorum pervenisse qua Circa Offam pmea
Commutatis et animadvertis suprascriptis Documentis
mando Se Legi et Solitae praxi exdivisionem Gn Al
tum Zglinicki Fratrem natu majorem ad Consenjudne
Schedarum edificiorum Paternalium ac arcarum ad So
eorum Sputam Bonaidnem ad eligend Fratribus natu
noribus Stringit Jelque mistantanee quamiam mi Sali
nem Sententiae Officij Sui Dom Gnosus Albertus Zglin
Schedas pmemoratas Conscripsit et ad eligend Fratribus
minoribus pervenit eadem Schedas per Fratres natu M
res electas et ejus Fratri natu majori Rubrik ad Ingros
In Praesens Decretum Susapit mi Tenore Sequen = Schedy
Dowodu na Części Jmci Pana Woyciecha Wawrzyńca i
gorza Zglinickich iako Braci między sobą wdzynych
Dwiguey Się na Złotdwie Zuliach przez Jmci Pana Woy
cha Zglinickiego Brata nayStarszego pod Czas Jundesan
Dnia 10 Maia Dnia Południa Roku bieżącego 1790 ustrone
Młodszym Braciom do działu Podane = Schedy pierwsza
pmiro Południa Części idąca od wschodu Słońca Budynek
z Izbą Komorą i Sienią w Węgieł Stawiany Złotych Pol
skich Trzysta Sześćdziesiąt Dio Nro 360 do Spichrzu w
gieł z Komorą Jedną i Wozownią z Szatrolem z Podwo
z Staiem i podług nowo stawiany Złotych Pol Dwie su
Czterdzieści Dio Nro 240 z Tey Schedy Powyższey ta Su
Da pomiższey Schedzie ma zapadać Summa 280 Pol
sie Sześćdziesiąt Dio Nro 260 i wtey Budowni Wtora
Schedę Strona Wezmie wolne mieszkanie w rzeczym Sched
do Roku od Dnia Dzisieyszego w tey Schedzie wyrażoney
na Pocztowy Dzień w Roku przyszłym przypadaiący os
gdzie się Summa zas ta wyliczona będzie ma na Wigil
Święta Sgo Jana Chrzciciela w Roku następuiącym 1793
Wtora Strona tey Budowni wezmie na Tym Siedlisku sto
cym od Wschodu Słońca te Siedliska osiadać będzie W
czonemi Czasy ia sobie obieram tę Schedę Wawrzyniec Zglinic

103

Scheda Druga Imo Sdoda w Mgnie z Tar
tego Drzewa na Sochach o Jednym Klepisku Postawiona Do
bra Zł Pol Trzysta Sześćdziesiąt. Dio Nro 360 Słupow w
Słupy; Dyle Stara Zł Pol Czterdzieści Dio Nro 40 Chlew
w Słupy; Dyle Skany Zł Pol Dwadzieścia Dio Nro 20
z Drugą Czescią Sadliska po Samtey Schedzie i daią tą Schedą
pomiszczy Schedzi ma zapłacić Zł Polskich Osmdziesiąt Dio
Nro 80 na tenże Sam Dzień co i Pierwsza a że Sdoda zay
wa Trzeiey Dziatu Siedliska tą do Spuszczenia staią
Chlewy zas ze podobnież zaymuią tegoż Siedliska trzeiey
ile że nad pustoszone znayduią się w Polu iednym zebrane
Dydz maią w Studni w Siedlisku Catholickim na Trzy
Schedy wzbranym wolne Czerpanie wody i puszczanie Inwen
tarza wszystkim = Schedá Trzecia Primo Siedlisko od Za
chodu Słońca bez Budowni z Summami wyższych Schedialw
to Pierwszey Zł Pol Sześćdziesiąt Dwie z Drugiey Sche
dy Złotych Pol Osmdziesiąt Pochodzącemi wraz tą Summą wy
noszącą Trzysta Czterdzieści Zł Pol Kontendowac się ma ażeSd
Doda zaymuie tego Siedliska aniże iednyte Schedę weźmie Budowa
niem swoim tegoż gruntu wolne przybrane Ale ta Sdoda zaiąta
w Polach zas Podług Prawa starszey Brat od wschodu Słoń
ca Młodszy od zachodu wedle iednego gruntu osiadać ma
ią te Schedę sobie obrzane Przez Zglinicki manu propria =
quas quidem schedas electas per binos fratres subscriptas Ofm pro
approbat Confirmat et Ratificat ad tenorem earum Schedá
rum Duarum quatenus Incolæ Laurentius Zglinicki mi
nor Frater primam Schedam eligens Quendo Secundin
ta Florey Colonialium in recompensam edificior Conatuum
tum quoque et Incolæ Albertus Zglinicki Frater naturalis
ior Summam Octuaginta Florey Polon similiter in Recom
pensam edificior posita intermediana Schedam videlicet Duam
ocupare Debens Summam in Unum Junctis Quendo Secun
ginta Florey Pol in et pro Festo Natalis Sancti
Joannis Baptistæ in Anno Dei Dante Futuro 1791
Ventura Coram Officio et Aud Civ Florey Polon sub pena
Rmis in Casu Contraventionis arca Officii Illius tenendam
Sublimi nutu Minorem Interimdium et Certam Naturalium Relatis publi

publicanc ad manus et quietationem Gsi Gregorij Zglinicki
Fratris natu minoris tanquam ultimam Schedam abs
aedificijs eligenc una Cum poena Luita Septem Marcar
Polonc solvant et Realiter enumerent porro aedificia
Areas juxta Schedas iam vero agros et Campos frate
natu major Gsus Albertus Zglinicki ex oriente Solis
meridie Gsus Laurentius Zglinicki inter medius Frater
in medio Denique Gnosus Gregorius Zglinicki Frat
natu minor ex Occasu Solis et Septemtrione cum Omnib
utilitatibus Usibus Fructibus perpetuis Temporib
possidere et utifrui Debebunt ac tenebuntur. ‖ quantum
terest Inventaria et res mobiles In varia forma et specie ex
totamque supellectilem Domesticam fatis ott Gnosi Alberti Zgli
cki ptium Jm se agenc Parentis Derelict et post fata Ep
per G. Laurentium Zglinicki una cum totali Substantia
occupata antroversijs Partium et quae Gsi Gregorij Zglinicki
Conscriptionem Regestri rer Mbliorum et Inventariorum
tis Parentis Derelict et per Gm Laurentium Zglinicki
cupat exdivisioni aequali Incumbenc etiam non attenta
Quietatione per se Die 22 Februarij 1788vo In Elbling
in regno Borussiae Datuat quotam non nisi Decem
Aureor hungc per Se levat quasi modo pro Inventarij
Omnibus et tota Supellectili Domestica et Lignis ad
aedificandum valenc Complectenc ex Re Ignorantiae de
qualitate et quantitate existentiae Eorunc veluti in
~~Oceanae~~ Praestitis Servitijs Militaribus in Regno Borussiae
existenc p Gm Laurentium Zglinicki adimplendam pre
tendenc Cassationemque ejusdem Scripti decernendam conclu
denc iam vero Gnosi Laurentij Zglinicki pro praemissis In
ventarijs et Rebus quota Decem Aureis hungc supraexa
rato Scripto Comprehensa Gnoso Gregorio Zglinicki satis
factionem praestitt esse inferenc et ad nexum praemissi Scri
‖ Nihilominus ad montem Schedae G. Albertus Zglinicki ex Area Gsi pti
Gregorij Zglinicki pecuarium Seu Nubilare In Spatiis unius Arm. Collige
re Obstringitur

Scripti Incompetenter Actionem Decernendam Concludens in ducto
exauditis Officium presens suspensa resolutione mentionati
Scripti ad Conscriptionem Regestri rerum Mobilium et Inven
tariorum, fatis toties Dicti olim Gsi Alberti Zglinicki De
relictorum aequali lance Omnes Fratres Respicientes Gm Lau
rentium Zglinicki stringit idque instantanee siquidem in satisfa
ctionem Sententiae Officij Sui Jae Gsus Laurentius Zglinicki
Regestrum premissum rerum Mobilium ac Inventariorum pri
mum et alterum expensarum tam in suffragium animae Pa
rentalis ac Onerum similiter Parentalium quam ejus Gso
Gregorio Zglinicki erogatae expensarum ac onerum pro eodem Gso
Gregorio Zglinicki deportatae conscripsit et manu sua subscri
psit proinde satisfactione in premissis adinventa ad tuti
nationem eorundem Regestrorum accessit qua peracta tutina
tione Decernit quatenus Idem Gsus Zglinicki super Rea
litatem eorundem Regestrorum comprobet in eam Juramenti Ro
tham quia omnia Inventaria ac res Mobiles fatis olim
Parentis Derelictae Juste Connotavit et nihil quidpiam
in praejudicium celavit et prout alterum Regestrum expen
sarum fideliter Connotavit justeque ei Bonificatio ex eodem Re
gestro Debetur Deo et Sancta JESU Passione ita eum
in premissis adjuvante Mli Rothisanae praestitit hocce
Justum Rotha Suprascripta per Offm Suum ipsi De
promepta post quod praestitit Juramentum Siquidem ex eodem
Regestro Comprobatae palpatur unum par Boum Labora
tilium in quota Centum quadraginta Quatuor Flt Pol
taxatae tum Juvencam Unam Biennalem alteram annua
lem adquinquaginta unum Florenorum Polonicalium reductas equam unam
Centum quadraginta Quatuor Florenorum Polonicalium appretiatae
Oves Octo Matrices quamque per Florenos Octo taxando Sexa
ginta quatuor Florenos Polonicales efficientes Relictus Caput Gsi Gregorij
Zglinicki erga Gnosos Albertum et Laurentium Zglinickie tumque pro aliis
rebus Domesticis ac suibus et lignis Divenditis regestro speci
ficatae Summa in unum Juncta per Judm Suum ex Taxa

adinven-

efficiens Quadringentor Octuaginta Novem Florenor Gro-
sor Viginti Septem Polonc respicere Justeque premisso
eundem concernere dignoscuntur pro hisq Omnibus per Gm
Laurentium Zglinicki non nisi quota Decem Aureor hu-
exoluta ad tenorem suprascriptae Quietationis attendi
exindeq praejudicium Illatum Cernitur qua propter Of-
cium praesens studendo Justitiae et aequitati restricta sup
de Actu expuncta Quietatione Summam supraliquid
et pro Inventarijs ac Rebus Mblibus adinvent quad
gentor Octuaginta Novem Florenc Grossor Viginti S
ptem Polonc pro reali Debito pro Re Gnosi Gregorij
Zglinicki agnoscit et Infra Detruncandam Sententia
si quid vero ex Reposito Regestro per Gsum Laurentium Zglini
et suo in Judicio Comprobato et per Suum Judm Tra
nato accessione Autha Coram Actis Crenc Plocenc Fer
Secunda post Dm Invocavit Quadragesimalem proxi
ma nempe Die 6ta Mensis Martij 1786 Anno per
Gsam Rosaliam Nizdzinska olim Simonis Filiam ex ot Gsa
Marianna Koskowska progenitam olim vero Gnosi Antonij
sowski Relictam Contento Viduam in rem Gnosor Alberti et
Laurentij Zglinickich Super Summam Decem Aureor hungc
per Gsum Gregorium Zglinicki ab eadem ad Compactum Verbale
Contractam Decreque Tm Plocenc In Supra praecedente Jur
mento Super Realitatem Ejusdem Summae stilo adjudicatam cum
quietatione in rem Omnium Fratrum Recognitam quoniam
In eodem Regestro tam Summa eadem Decem Aureor hungc
ex Praemissa Cessione emicans aliaeq Summae in eodem Regi
Specificatae tam ejus Gso Gregorio Zglinicki concreditae ac que
tae Distinctim Specificatae per Gm Laurentium Zglinicki
Suo Coram Judicio Juramento evictae Summam in unum
Junctam Quadringentorum Quadraginta Florenc Grossorum
Viginti Sex Polonc efficientes reale onus Gsi Gregorij Zglini
cki retinere Cernuntur, ideo Judicium praesens Summam prae
missam

Premissam pro Reali adjudicat et ex Summa Quadringentor
Octuaginta Novem Florenorum Grossorum Viginti Septem Polonicorum Su
pra Gso Gregorio Zglinicki adjudicatis detruncandae Sententiat
et non nisi super=restantem quotam Quadraginta Octo Florenorum
Grossorum Viginti Novem Polonicatis G. Gregorio Zglinicki a Gso
Laurentio Zglinicki provenire Sententiat Eandemque Summam
Infra solvendae Determinat quo ad est pretensum Calculum per
Gm Gregorium Zglinicki a Gnoso Laurentio Zglinicki ex Posses
sione Sortis Ejus a Fatis Parentis de percepto proventibus
pretensum cum enim G. Laurentius Zglinicki Durante Sui
Possessione perceptionem Proventus per quinque Annos a Fa
tis Parentis non abnegat quinimo agnoscit Sed Tamen in
Vim Tenutae quotam Triginta Sex Flor Pol annualis consti
tuisse Infert, et nunc Solutioni in Tanta quota non Insi
ciatur, iam vero Gsus Gregorius Zglinicki ejusmodi quotam
Inter Se nulla=Tenus concertasse et Constituisse enarrat, et eo
fine excipiendum Calculum concludit, in Cujus Quaestionis
solidationem Gsus Laurentius Zglinicki in Vim Calculi
Annualis Judlr quotam Quadraginta Duorum Florenorum
Polonicorum Componendo Se constituit et G. Gregorius Zglinicki in
eadem Quota persistit quo=Circa Officium Praesens Insistendo
ejus Judli Compositioni In Vim Calculi quotam Ducen
torum Decem Florenorum Pol pro quinque annis provenientem Gm
Gregorium Zglinicki Juste competere Debere Judicat, ex qua
quidem Summa detruncando Summam Decem Aureorum hungr
per G. Gregorium Zglinicki a Gnoso Laurentio Zglinicki pro
Inventarijs ac Rebus ad quietationem Supra de Data
Expunctis et per Suum Judm nuno restrictis percepto quotam
nonnisi superrestantem Triginta Florenorum Pol una cum supra
scripta Quota solvendam Censet et Decernit qualenus Gsus
Laurentius Zglinicki Quotas Binas Primam Quadraginta
Octo Flor Grossorum Viginti Novem Pol ex Regnis Comprobatis emicarum

440

alteram Triginta Florenorum Polonicorum ex Calculo super restantium Derivantium in unum Coagulando efficientium quotam Septuaginta Octo Flor. Grossorum Viginti Novem Polonicorum in et pro ria Secunda post Festum Purificationis Gloriosissimae Virginis Mariae in Anno Deo Dante Futuro 1791 Ventura coram Officio et Actis Cretensibus Plocensibus idque Sub poena Rmi in Casu Contraventionis circa Mfnem Ibidem faciendam publicanda ad Manus Gsi Gregorij Zglinicki una cum poena Luita Septem Marcarum Polonicarum solvere et Realiter enumeret Idque Gsus Laurentius Zglinicki quotam undecem Flor. Polonicorum pro Lignis in simul cum Gso Alberto Zglinicki Disvenditis nunc a Solomeo Gsi Laurentio Zglinicki cum alijs quotis ex Registro emi pro Re Gsi Gregorij Zglinicki adjudicatis ab eorum Gso Alberto Zglinicki sibi recuperet. Quantum ad extremum interest Causam Facti videlicet Laesionis Diffamationis Tmis Gnosi Gregorij Zglinicki Institutis Detectis quoniam Causa ejusmodi absque Inquisitione decidi haud velet et per Regulam Decri Executivi Officio Suo non est Data Potestas Inquisitionis expediendi et poenas Irrogandi igitur Offm praesens hanc Cathegoriam ad Judm Tmi Plocensis proprij Districtus remittit Judicandam Convocando Tmum Partibus in primis et proximis Judicijs Comparendi Peremptorium DPV

Mathias Starczewski Camerarius Tmis Pltus Plocensis

Offm praesens Crevae Capitis Plocensis ad Oblationem Gregorij Zglenicki Decrum Condrle inter Ptes Introcontis in Bonis Inferius hominis per Offm Camerariale Tmis Plocensis Prolatis manuque Officij subscriptis Reproducens ad Cuticandum Actisque Ingrossandum Suscepit in Tenore Sequens Originale Ejusdem Decri Circa Acta praesens est relictum

In Cro Plocensi Sabbo pt Fm Conversionis S. Pauli Apostolica scilicet Die 29 Mensis Januarij AD. 1791.

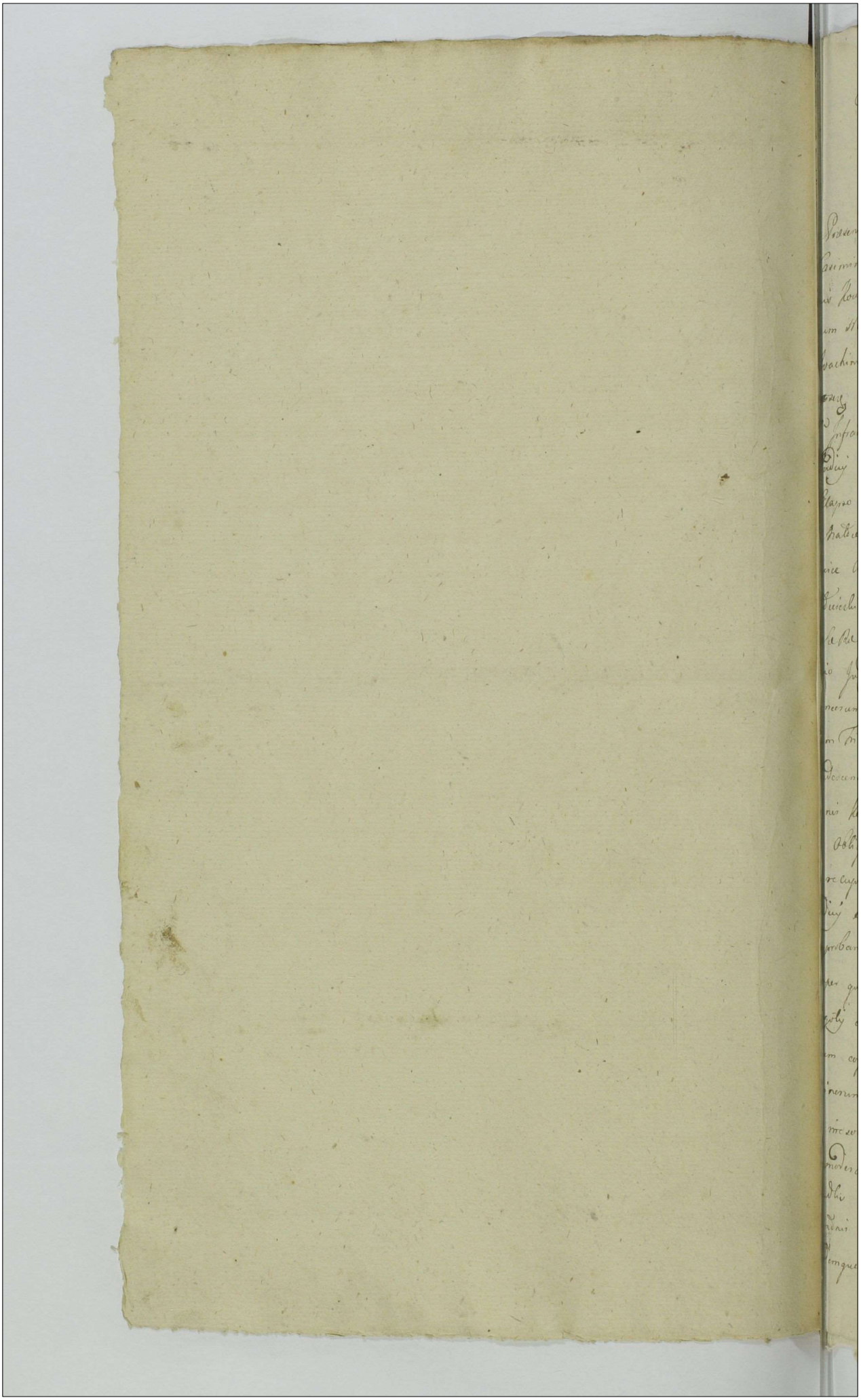

Actum in Curia Bonorum Kosciborsky Feria Secunda post Dominicam Septuagesimæ proxima, videlicet die 21ma Mensis Februarij Anno Domini 1791mo idque in Termino Condescensionis ex Prorogatione incidentis.

In Presentia Dom. et Magci Mathiæ Scarzewski Camerarij Terræ Casimiriensis et Thomæ Suthowski Burggr. Loci Plocensis Joannis Kowalewski Ejusdem Curiæ Kosciborsky, ac aliorum plurimorum Nobilium ad actum præsentem congregatorum, me non Notario Judicij Joachimi Rosciale de Strzyżewo Magna Authi et Juratis Actuario præsentem Actuarium et Testibus adstante.

Per Infrascriptum Castrense Capitaneum Locensem Notariatus, Judicialiter decreto Judicij sui in Castro Locensi die 22da Mensis Maij Anno proxime Elapso 1790 Inter Honestum Agnethem de Grabie Grabski ex parte Joannis Matkowski ad Diem, Dominum, tum Infidelem Lucæ Marcinice Arendatorem Kosciborsky ex adverso tum pro Valentinum Matuszki Quietationis Literarum et pro Michaelem Krawski Succamerariam Sabbatis Literarum ex altera, Citato, Auditoque Condescensio Judicij sui Curiæ Absentia non obstante ad Tenendum præsentem Tractatum Bonorum Kosciborsky in corpore Feria Secunda post Dom. Sanctorum Trium Regum in adventu Currente est assignato, cui Judicio Condescensum injuncta comportatione sententiæ Arendalium Propinationis Kosciborsky ac quarumcunq quietationum et Regestrorum Partis obliquandi, ~~Partis obliquandi~~, Solutionem Summarum per recepis interesse, et cui juste debebuntur injungendi, Dierum Judicij sui pro cujus meliorationem Pars agit meliorandi vel approbandi Inquisitiones in Cathegorijs facti expediendi, Pœnæ super quo interesse, extendendi, Juramenta pro Opportunitate negotij capiendi, Termino præfigendi, Litigeos Annotandi, Processum cognoscendi Resolvendi, Totamq Causam ad Certam Terminorum, Prædictum ac Documentorum Partium, nihil inhærendo et irresolutum relinquendo, finaliter Decidendi, Disjudicandi et moderandi Data est potestas, Utq intuitione Ejusdem Judicij Certis Partes Acquiescant, et Judicato Obediant, sub Pœna Banni super Parte Contravenientem Publicanda est injunctum. Pro Eidemque Termino Condescensionis Partibus quos Voluerunt

congestum

et negotium poposcerit adiutandi, adiutatis simili sub Rigore compa-
rendi et Judicatum patiendi est Concessum et Injunctum, nec non in fun-
damento Prorogationis Actus praesens Condescensionis per Judicium Vice Cap-
tancatus Crenensis Plovensis in Plonsko Die 7mo mensis Januarij Ad
praesens inter modernas Partes factae, Actisque Crenensis Plovensis Die Dec-
ima mensis Januarij Ad Eodem Oblatuatae et Die Lodiensis
in Actu Contento Actum Condescensionis modernae Determina-
ad Fundum nominatorum bonorum Koziobrody Condescendit Ju-
risdictionem suam fundavit, qua fundata Partes ad Inscribendam
Comparitionem Mli Actui praesens Adstans Acclamare injunxit
ad cujus Mlis Acclamationem Partibus et quidem Gnosa Ma-
thae de Grabie ot Gnosi Joannis Matkowieski Ad Vidua Don-
na, tum Jnt Lucek Markowicz Arendatore Koziobrodensi Ac-
et Cit pller. M. Michaele Zrawski Succamerario Sae Rae M-
tis et Act pller. Gnoso Valentino Matkowieski Cttto pller. Compa-
rens Judicium Exequendo Regulam Dicti Condlis ex quo praesens in-
titur Actus Partes ad Comportationem Contractus Arendatorij
Propinationis Koziobrodensis ac quarumcis quietationum et Re-
stronum instantanee stringit, Comportarunt, et quidem Mus
Zrawski Contractum de Data ejus in Koziobrody Die Vigesi-
ma mensis Junij Ad 1789mo inlicitis Propinationis Koziob-
rodensis et Summa Mille flor Polon et Uno Anno Condictatae
factum, jam quoque Jnt Lucek Markowicz Quietationem de
Summa Nongingentorum Sexaginta Sex flor grossorum q
Decem Polon ex Eadem Arenda Propinationis Koziobrodensis exo-
ta de Data ejus in Koziobrody Die Vigesima Junij 1790
Anno exhibitam manu Mus Zrawski subscriptam, nec n
Registrum praetensionum suarum, ad Eundem Mum Zrawski
bitarum manu sui subscriptum, ideo quo ad injunctam com-
portationem Ulteriorem comportationem Partibus a se non pre-
tendentibus satisfecisse Eadem Partes Sententiae Judicij
Declarat. Quia vero Obliquidatio ad Repositum Registrum
praetensionum sine educenda Inquisitione in probationem e
reprobationem

reprobationem Laurentie Jos Lewels pretensionem subsequi non valet
& despuesarien esse Inquisitionem per Partes citatas tam respectu
probationis et reprobationis dictæ pretensionis Josephi Lewels, quam
in alijs circumstantijs terminis Comprehensis instantiam decernit
arbitratus Josephum Lewels ad capiendum Juramentum super Inter
rogationem Testium ad Pedale ad Lowenhan Drohiny remittit
Jam autem M. Zdrawski et Jurat Stabuscheus Dedit pluris
Judicis ad pronuntiandum Juramenti Rothard super Eand Interro
gationem Testium Respectu Josephi Lewels duos Juramentum
in Lowenka Drohiny Coram Rabino Eiusdem Synagogæ Dro
hiny Docente Testimonia Samuelem Pauchi Rozwadowski Lowen
ensis Matthej Zyminski et Joannis Jeremiæ Civium Drohiny
in Scriptis Eidem datis Et manibus Judicum Civium Drohiny
subscripto, jam quidem M. Zdrawski et Jurat Stabuscheus Eadem
Juramenta sibi Ab Judicem Condemnarunt, Deinterrogatoria ha
berent, sibi Ab Judicem Communicandi Registrum Testium
Dominorum Vicinum sibi subscribendi, Concipiendum Inter
rogatoria sibi Communicandum et Registrum Testium Nomi
natorum Ab Judicem sibi subscribendum Indicandi itaq;
Ipsos Inquisitionem suam Ducendi, Libros inducendi ad
Inquisitionem suam Deducendi, ad quorum Inquisitionem Celebrem
Judicium Condescendit Quibus Citis et Diligenter per Singula
puncta ad quamvis Collegiam perpensis Intimatis et Examina
tis Deandoquidem Judicium ea Eisdem Inquisitionibus et quidem
quo ad Collegiam Obliquidationis Arenda Locationem ac pre
tensi Verificationis Josephi Lewels ea re denegatus Liberæ Inscio
nis perfectionem Arendatorium in Terra Siemigłowiensi concessæ
et perlustrandum Terrarum Siemigłowiensi denegate, Recursus, Tumbo
rificationis expensarum in operationem Cremationis per Jos Le
wels erogatarum Judicio suo probatus in Anno exhine cla
pso 1790. Josephum Lewels ante Ein Matthis et Joannis Bar
pthole facta cum M. Zdrawski Obliquidatione, docente
Eidem suspensa Decisione Obliquidationis.

quietatione

quietatione superius annotata exhibita Summa Sexcentorum Sexa-
ginta Sex flor grossos quindecim Polon qualem Triginta Trium flor gros-
sorum quindecim Polon ad Valorem Summe integralis & arenda
debita ad Solvendum superrefasse, Eundemq m. Zerawski ut per
per Duas Hebdomadas post Festum S. Joannis in Crematorio eius Cremen
Crematum concedat petisse, post Absessum autem m. Drawel
e Festo S. Joannis Baptistae Vocian ex Eadem Crematorio Vxo-
rem quendam timere Inquisitionem tamen sufficienter non explanasse
ad Judicium Nadwiesliae cum qua Contractum respectu Originationis pro
Anno ad quem Currens inversae cum Olla Cuprea et Alijs rebus eius
transduxisse, nonnullae Vasa ad Distribuenda Liquora m. Zera-
propria secum secuisse, m. Drawski Auxilio de quo emigrat
notitiam Arestum super Eundem Contem et res Ejus apud J. ma
Vicesthae impetrasse, per Famulos sui ad adexolvendo restans quoten
Advenias et Vasa extradat Hunc Jos Lewek requisivisse, per Jos Le-
wek extraditis Vasis adexolvendo quotem restans ire recusasse, ex
quietationem a Dno Drawski capebisse, ad exhibitandq quietationis
restans quotam exolvere obtulisse, ex qq Causam eius immediantis
m. Zerawski Hunc Jos Lewek sub Aresto tenuisse, Jurisdictionem
Liberam quemvis in bonis Siemigłowo denegatem habuisse, tam
Locus Ejus in bonis Koziebrody ligna pro Commodo sui ad
Crematorium proprio sumptu ex arboribus tamen ad assignatio-
nem m Zerawski in bonis Siemigłowo comparatis restaurasse
Resolvendo item Suspensionem ad Hanc Cathegoriam superius facta
Protestationem Infidelis Lewek ex se denegatae inscriptionis in bona Dom
thonicae & illegali declarat Quoteq quindecim flor Polon exhibendi
mine Judicij sui & restaurationis Crematorij ex nexu Conditionis
in Contractu exorate infundo m. Drawski Cremandi Cremati per
Jos Lewek effectuata, & ex Eisdem Jos Lewek advenia, et ex qua
ta Triginta Trium flor grossi quindecim Polon detruncata quo
tam Octodecim florenos grossos quindecim Polon ex arenda
superrestantem p se Dno Drawski juste provenire judicat
Inferiorig hos Solvendi determinat. Jam autem Arestum ex
per Eudem Jos Lewek Ejus Conte ac rebus apud J. Mathias

clo

cha impositum relaxat, et res Epi instantanie Eidem exhibendi ipse
vult ex Declarat, quo vero tangit Decisum ab Olla a Cremando Cinere
to sub Arcto sine ulstructore qui detenta, hoc Damnum ea re hic
fuisse decisum Causatum pertinalis Jnd Lewch in faciendo Obligi
Dationi ex denegata restitu, quelle pro Arenda debita exolutione ala impu
tat et ab hac petentione Jnd Lewch absolvitat Similiter et pro
tensionem M. Zrawski ad Eundem Jnd Lewch ea re Objecta Eidem
Decollatissimi Cabernet usurpatam Jmpositione non deducta pro
illegali Declarat. Duo vero Attinet detentionem Jnd Chawa Jnd Lewch Curio
quoniam Judicio suo Decisi post impositum super hoc Judicio per M. Zra-
wski Arcatum per J. Matkuiesha susceptum, Jnfidelem Chawa ex Cabernes
J. Matkuiesha exeuntem M. Zrawski Famulis suis capti are Jussisse,
captivatam et ad se conductam primo ad Cubilare suum intrusisse, ex eadem
cubilari Ductam in Crazalerio veteri binis Septimanis Arctissime detine
isse, ad extremum in granario locasse, inibidem granario similiter qua li-
quot temporis interstitium sub custodia Habuisse, pro exhibitione Ejus
dem si fuerit Dem M. Zrawski Terminis Judicij huius Loci Conventus
Eadem non exhibuisse, imo vero post Resolutionem Ejusd Judicij huius Lo-
ci in primis Ejusd Jnd Chawa statutionis emanatam, per Latrocinantem
sui ibi Delatam, discedendo Eloviam Eandem suum non accepisse, ed
ictalis Judicij huius Loci Contravenire presumpsisse, ex his pro autem con
manentibus M. Zrawski Eloviae Eandem Jnd Chawa quodammodo et fugi
ca eadem detentione liberasse, Hoc & Ejusmodi progressu Legibus prohibito
Penalitati subesse M. Zrawski Declarat Statuendo Acutenus Terminum
Curiae Loci Superiorem in et pro Tina Secunda post Dcam Expectatus
Parchi ni ad pacis Patrie Venturo in eod, Ejusq Sessionem pro Ejus
dem Termini J. Matkuiesha et Mata Eadem Lex modo Violenta
Penam Duplicem, pro vero Jnfideli Lewch Matkuiesha Jnd Chawa Manito
et detentione Epi Curiae Penam Quadruplicem Acutenus ex Mar cod
Loci sub Pena Banni in casu Contraventionis cum quo ad Sessionem
Termini quam non Solutionem mercedis circa Mannem in Jnfi
ficiendi Distinctim tam pro Parte quod Matkuiesha quam pro Parte
Jnd Lewch Publicandi exolvendi. Jn Cuius Termino Egressus de Sessione

Jnfidelis

Ind Lweck detruncationem guete Ordinem ꝑ Grosch quindecim Pos ea as
Da superstare, superius adjudicate, ea manu. sibi gravem M. Zrawski
sub simili Pigne Admittere. Decernendo Cathegriam meliorationis
ex Judicij Cruc Stuens sub actu Aprili Secundo post Dn. Scapulanis
nil pro Ao Elapso 1790 inter J. Malburiesko ex una, et M. Drawsk
parte ex altera Gtati, qua Lanalitas super M. Drawski pro Contravent
ni pureto non Solutionis Ind Chawa ~~et~~ catenus per M. Drawsk
pretensis siquidem ex Inquisitionibus nunc edictis cum Judex ex Officio
est informatum tractu Judicium Cruc Stuens Ind Chawa Jujus stabu
ne M. Zrawski Reus fuerat Conventus in detentione permanesse, Cu
M. Zrawski Statuere posse, non tamen statuisse Deng M. Zrawski n
alias satisdare legale infrandamenti quarum illud Decreti meliorari
aut mouit, idcirco non posse ingressatum diversi meliorari Dulend n
eius in Robore et Vigore cum Processu permanere Sententiat in Publ
nemq; condemnatorias post Cabenses Contraventores respectu non stab
dario Ind Chawa cum aliis ejusmodi antiqs circa Locum Decretum exp
M. Zrawski Publicate Schrat J. M. Zrawski J. Malburiesko n
Reus Pyrrauen exitus sui de Stanni Lenam Simplicem Executiuam
Juncta Lolz sub Similib ut supra Pigne Pond Badnis in Can
Contraventionis exhibendi; ad exercendum quo Attinet Cathegriam pr
tinet Statutionis D. Casimiri Decti Artyculi Decandoquidem Judi
eius Deducit Eundem D. Casimirum certo tempore stante Cita D. Jo
Joannis Grabia ad Tabernam Ejusq; J. Grabia adveniss, ligueibus ab
Brutum vitra Destruxisse cum Judeis arendatoribus rixas et Cont
tiones exercuisse, Seribam M. Zrawski Abeuq; ejusne Domino p
timore ne aufugiat Eundq; non exercuisse, tantum modo Subditum
jus monendi missise, D. Casimirum ad monitionem mittis se non
isse, tunc temporis J. Valentinum Malburiesko ex mandato D. J
cum Administratore ad eius Tabernam iisse, Eundemq; D. Casim
ex Taberna duxisse, quod D. Grabia conductum & Ejus Violenti
gressu exverberasse, in Castrino Lunes D. Casimirum Arendatori D
Grabia Violenter per equestrum cum Dimidia Cursus intercepisse, et
equis cum D. Andrea M. Zrawski Subdito ex certa femina ad
Desiderii Discessisse ibiq; in Taberna potasse, et equos detinuisse,
Malburiesko cum arendatore recuperandorum equorum gratia, ad bon
Officium ites fuisse, Quibq; Ejusd D. Casimiro binis vicibus Colaphum im

gisse

gisse, cujus cum dimidio eumus recepisse, dictumq. Casimirum se certum ex bonis Ecclesiæ ad bene malum abi commeasse, trium diebus dom. commeasse, nominentibus mundinis in Oppido Drohic & hisce mundinis aucptasse cum lembarda rivisse, et ex Eadem Oppido Drohic ad Domum non revertisse quinimo nihil cum se capedinasse, Probicaq. Eadem Inquisitione probatus Concludebatur q. Casimirum sepissime in tabernis potasse sepenumero cum Varijs hominibus rixas et contentiones exercuisse, non parcibarem post Sanctissimum Eucharistiæ Sacramentum cum Sente Episq. Cracis in Regimen ab Aula sibi datam custodire voluisse semperq. curam Varijs Personis se non Competentem cum in hijs bonis claudicasse, et solaq. Insolentia et malesolo ac otioso animo & non vero ex Occasione q. Matuicchi fugam arripuisse, ea propter M. Zrawski non posse exonerari a. Casimiri a qq Matuicchi absolutis non prohibendo declarad quinimo Reos ad impetitionem Episi M. Zrawski Liberum pronunciad, Sicuteminus q. Valentinum Matuicchi & cumpta ejus malivo ex Eadem a. Casimiri M. Zrawski Lubito, quamvis promerita da infactione, tamen nihilominus ad impleta Penalitate subesse, dixit et absolvit Quatenus Reum Castus Rweyg Superiorem inde pro Tra Rso per Dcam Audientiam in Causa Venturus ingrediaq. Episq. Sessionem spatio Trium Dierum cum interruptione Continuæ excipiat, in cujusq. Salarium Pœnam Dupliem Quatuorduecim Marcas Polonicas M. Zrawski Sub Pœna Banni in Casu Contraventionis circa Mandatum insuq. faciendum tam quo ad Sessionem attingit quam non Solutionem Marcarum Duodecim solvat. Denique quo tangit Processum videlicet Condemnationem ex parte M. Zrawski super qq. Matuicchi et Jos Lewicki in Judicijs Crac Placen die 19. mensis Julij Anno Elapso 1790 Obtentam inquidem dec et Condemnas in probationibus ex parte Producti obtente ejusdem Episq. Eadem Pars Actrix M. Zrawski Solvat Pœnam Simplicem Quatuorduecim Marcas Polonicas Jos Zrosfum de Tum q. Valentini Matuicchi ac sub Limili Rigore ut supra Dem Ponsus Rigor. Movit M. Zrawski Succumbendo Pars Rea Matuicchi ad Judicia Tribunal Non Veniendo Admissa prout Cathegoriam Obliquidationis et Resolutionis Arrest. Inquisitionesq. hac in Causa ductas Sigillo Sentitutis Cra nihil in presso, in Cancellaria Castus Rweyg expo rend Declarab.

Josephus Lempicki Notarius Crac Rweyg Judex Sendlis Jdei

1448

Offm̄ p̄sens Crensē Capneale Plocense ad Oblationem
Ppsi Thomae Kraciewski Decretum Condrle Infrascr
Inter Partes Infraexplanandae in bonis inferius no
nandae per Offm̄ Crensē Capitl Plocen Notariatus
~~prolatum~~ expeditum ac Manu Ejus propria Subscrum
reproducen ad acticandae Actisq̄ p̄sen Ingrossan
suscepit in tenore sequen (Inserat) Originale
Vero eiusdem Decreti Circa Acta p̄sen est relictum

In Crd Plocensi feria 6ta pt festa Solemnia Paschae
Oxima Scilicet Die 29 Mensis Aprilis Ad 1791

A·GR·SR

Officium Infrasubscriptum Camerariale Trium Plocensium in
Virtute Durorum binorum Judicij Trium Plocensium in Raciąż
utrorumque Die 29na Mensis Januarij Anno 1788vo Inter Mcum
Antonium Kossobudzki Thesaurarium Plocensem actum ab Una et Mcos
Barbaram de Milewskie et M. Joseph Kossobudzki Rl Viduam
Matrem Benignam Mci Stanislai Mrochkiewicz Regentis Com
missionis Thesauri Rni Contem Filiam ac cunctos M. Mrochkie
wicz Mantum Cum et alia pte ab altera molatorum Condnem ad Bona
Kossobudy Cum Transferenda Jurisdictione de Moris ad Bona
Captato tempore Judicij Sui actum Officii Camerialis Trium
Plocensium Determinatum Trium eiusdem Condnis pro Feria 3tia
Dni Jubilate anno Currente incidente assignatum eaque Trium pro finali
Dijudicatione Causae inter ptes Supraseratas Se Condescen
dere offert de adventu quo Sui Ptes tempestive obdestinat
et hanc Avisationem ad Acta authentica modo oblatum
porrigere Vult. Datum in Plocko Die 16 Mensis
Martij AD 1791mo

Mathias Starzewski Camerarius Trium Plocensium

Officium praesens Crenae Capitis Plocensis ad oblationem S. Mathiae Brzo
zowski Avisationem infraseratam per Officium Burgae Crenae Plocensis factam
tamque manuque Eiusdem Officii Subscriptam reproducens actisque praesentibus
ingrossamque Suscepit in Tenore Sequenti Inserat Orgle Eius
in Avisationis Circa Acta praesentia relicta
Plocensis idque Sub Celebratione Jure Feria 8ta post Dnum Invocavit
Quadrilem proxima Subiicit Die 17 Mensis Martij AD 1791.

1743 480 411

Actum in Fundo Bonorum Harwoiciensium Scripsi
Die Feria Secunda prædicti Festi Sancti Matthæi Apostoli
Subscripti Die vigesima Mensis Septembris
Anno Domini 1743. Quæ in Termino Condemnationis
Partibus per Curiam Dnem determinando. In Pre
sentia Dnorum et SS. Dauphin et Hiacinthi Rein
rauchich Boulla Dnorum Iacobi Wenzeslai
Sochi Brzehochi Alberti Pogwizdi et Aliorum
ad Actum presens Congregatorum nec non Stanislai
Regni Gnalis Procuratoris Thomæ Przyborowicz de
Dobrzyn Advocati et Juratis Actum presens
Actamans et eidem adstans.

Quia in præfatum Burgiabile Civitatis Plocensis in Stadio
de Decimo hinc primo Die Decima Mensis Junii Anno
labenti Inter Illum Admodum Reverendum Dnum Valentinum Lapuchin
ski Præpositum et Canonicum Plocensem Actorem ab una
et Stum Joannem Horzy Scholastrum et Judicem parte
ab altera prolatum. Quo mediante Condemnati Judicij
sui aut SS. Pauli Sulkowski et Josephi Mielski Burg
Castrens Plocens ad Standum Sapram pedum Stum
Harwoich Capitalis tempore est admonita Qui Judicio
aut Decisi Burgy Omnis absentia non obstante in Ma
Parthium Sumptu præmissa de Adventu dicti tempore
Anchora Citatione Condemnatis Condemnatis de Solatio
Re ceu Spiritualibus Bonorum Harwoich
Respondy Stante eorundem R. Horzy Scholastri Cementarii possessio
ne Archi vel Depositi, tam in agris quam Horti pre
missionibus, tunque Organizatione Scholasticum ac
eundem pretensionibus, ex possessione eorundem Bonorum
ac alia giouri et fonte emicante in gurendi, in vestigandi
Inquisitionem Juramentis expediendi Juramenta exigendi
Confessionem Actorum aut Depositorum Seminatis
num, ac quarumvis Partium Protestationum advoveri
endi, Causas super quo Interest Pregandi Solutionem
impingendi Terminos prefigendi, Negotia dimittendi, Sen
tentiam Partium Protestationes Responendi, Causamq
presens finaliter Cognoscendi Audiendi et Medicandi
De hac est potestas eidemq Judicio aut Officio Burgy
dictionis Partis ad parendo et Judicato obediendo sub
pena Rationis illo in Termino Condemnationis super
Parte Contravenient Publicandæ est minetum Sive
quo Condicto Termino Parte quem volumus et Quod

quos negotium poposcerit etiam semet ipsas ut adu-
terint, adcitandi ut subsimili rigore Comparcant et
Judicatum patiantur est praecommissum, Alter
sub eodem quo supra Actu Inter Sm Joannem Ko-
rzybski Actum ab una et Illrem Admodum Rndum
Valentinum Kapuscinski Praepositum et Mansio-
narium Sobocienses citatae parte ab altera pro-
mulgatae Causam respectu finali decisionis ad
Terminum praesens Condnis remittentis Utriq
in Judicijs Castrens Capitt Plocens subsecuti Ali-
decretis eisdem praemissa fusius in se edissere
ad fundum Suprascriptorum Bonorum Kar-
wosiek Respondy Acisati per prius tempestive
Partibus Condescendit Ilidemque Condescendendo
Jurisdictionem suam Officiosam praecustodita
prius pace et Securitate publica Circa Actus
Officiosos servari solita voce Mnli in Actu expres
fundavit. Qua fundata Partes ad inscribendam
Comparitionem praedictae Mnli Acclamare deman-
dant Quibus Acclamatis et quidem Illustri
Admodum Rndo Valentino Kapuscinski Praepos
et Mansionario Sobocienses Actae et Citatae pltes
S. Joanne Korzybski citatae et Actae pltes. Compa-
rentibus et secum Judtor Controvertens quarum
Partium Controversijs in Judm suum Inductis
et exauditis. Quoniam Partes inter se litigans
respectu bonificationis praetensionum ex Tenutaria
possessione praesens Bonorum Karwosiek per
Illrem Admodum Rndum Valentinum Kapuscinski
eidem S. Korzybski Contractu Tenutario in Kar-
wosiek Die Vigesima Tertia Mensis Junij Anno
1788. Conscriptae In Unum Annum dimissae emisse
ac in alijs Circumstantijs suo in Officio agunt,
Inventarium Autem Status hujusmodi Bonorum
Partes non conscriptum esse allegant. Ideo in pro-
bationem et reprobationem hujusmodi praetensio-
num necessariam esse Inquisitionem ad Contra
pro summa 800. Flor Pol.

Maad num

Manifestationum et Terminorum Partium per Utrumq;
Partem educendam Censet, et Additur Mnli Judlis ad
pronuntiandam super Incorruptionem Testium Juramenti
rotham. Praestiterunt Partes utrique et quidem Illustris
Admodum Rndus Kapuscinski tacto pectore, Jam vero
S. Kerzybski flexis genibus appositis in Cruce duobus
digitis haecce Juramenta. Postque praestita Interroga
toria Conscribant sibi Communicent Testes nominent
subscribant et Inquisitionem suam educant idque in
instanti. Eduxerunt Utrique Partes suam Inquisi
tionem pari numero nempe Quinque Testibus, ad qua
rum Inquisitionum Intitulationem et examinatio
nem Offm Condescendit, Et quibus quoniam tam ex
eisdem Inquisitionibus, quam reposito supra de Actu
exarato Contractu sufficienter deductum est Illrem
Admodum Rndum Kapuscinski post subsecutam de
praetensionibus ex fundo praesenti Bonorum Karwosiele
pululanti mutuam quietationem in Contractu totius dicto
exaratam eidem S. Kerzybski Bona praesentia
Karwosiele in Annualem Tenutariam possessionem
dimisisse, hocque Contractu Gm Kerzybski Campos
tam hyemalem quam vernalem totaliter resemi
nare Campum vero Magorum saltim in medietate
warare se se obstrinxisse, attamen circa Expirium
Contractus in Campo aestivali, testante id etiam visione
Coram Actis Crenae Plerenae Die Secunda Mensis Decem
bris Anno 1780. per M.R.I. Providum Joannem
Zieleniak de Zakrzewko Authum et Juratum ex
requisitione cuius Jak. Kapuscinski Act moderni
recognita, Sulus aestivalis stadio uno tendens in
numero Nonaginta non warato et non conseminato
reliquisse, hortum Unum penes aedificium Com
mansoriale Oleribus non reseminasse, circa Autem
alterum hortum, Sepes Collegisse et Combussisse,
Oleile in toto de nova radice, ex tunc ad mentem
suprascripti Contractus debitum non finivisse, et
hunc Illrem Admodum Rndum Kapuscinski Mco
Onuphrio Rościszewski Pozillatoridae Raciąsienae
moderno praesenti Bonorum Karwosiele Possessori, edisserunt

Reverendi manuali mihi solvere Dei Decima Quinta Mensis
Junij Anno Currenti datandi et manu cuiusq. M. Petri
ursini subscripti mihi determinandum quidem Centum
manu Quingue Aureorum Hungaricalium et Florenorum
inde officio attenti tam proquidem nisi quam expressi
pri Centratus Centenarii et Reverendi bene placiti
Campi ursinali Salvo nomine ursinalium Ponagrinta
at ex recitione apparuit Salvorum hymenalium Duc
rerum nominationum, hunque supra Collecti et Cum
Quotam Centum Quingue Florenorum pro moderamine
sui officij admittentia, atque supramemptam Po
grinta Primum Florenorum pro M. Petri ursini per solutam
mihi a Spō Florenorum pro J. Ludovici Kapusinichi
provenire prodigita d. Quinta et Illustri Admodum
Sodus Valentinus Kapusinichi Summam pro pre
tentionibus fundi et Antiacta Biennali Centenaria
Depositione emicare Quadraginta Florenorum
Polonicali mihi per Spō Florenorum Kapusinichi ex
Centi pro positiuri supramempto Contractu citra
vitio rem de solutionem appetuerit, attamen causa
Summam Quinque non persolvit Proinde officium
et hanc Summam Quadraginta Florenorum
Polonicali pro liquida agnovit et Quamvis
Quatenus tam Spō Florenorum mihi Illustri Admo
Dum Sodo Valentino Kapusinichi supradictam
Summam primam pro non adimplendis bonis ac Con
tractione supra Centum Quingue Florenorum pro
rem determinatione mihi Ponagrinta Primum Flore
Polonicali, Jam vero Illustri Admodum Kapusinichi
Kapusinichi Spō Florenorum mihi Quadraginta
Florenorum pro pretentionibus supra citatis Con
tractu solis determinatam citra Contradictionem Spō
pro Festa Secunda post Festum Conversionis Sancti
Pauli Apostoli in Anno futuro 1791. venturis sub
officio et Actu Cassationis sub pena Bannitionis
in Casu Contravallationis Cita manutenendum stabilendum
publicandum Solvant et sibi absolvendum Quamvis
non potuit Illustri Admodum Sodus Kapusinichi ex
Summa Spō Florenorum mihi provenientis Summas suas
atque Quotam citandum Spō per Florenorum mihi intervenientis
Subdi ms Blaszowich pro tentione adhuc non persolutis

ni Termino sibi detrunced. Quo vero refert alias praeten
siones tam J. A. Andr. Kapuscinski ad G. Korzybski quam
e converso ad se habitas Regestris per se Conscriptis
specificatas. Quoniam haec Praetensiones Inquisitio
nes non detegunt, Ubicunque Antonius de Benis Kar
wosiok Cuius praetensionem Illustris Admodum Andrus
Kapuscinski vindicat, fatis cessit, Ideo Gnus Ko
rzybski uti supervivens, quantum tam ob L. Antonio
pro laboribus per ipsum eidem praestitis, quam pro
obsequijs per L. Margaretham Ancillam ex praesenti
Benis Subditam exhibitis tum et frumentis ab ob
L. Antonio mutuo acceptis superrestaret Comprobet
idque instantanee et additur Mihi ad pronuntiandum
Juramenti rotham. Tandem quoniam Illustris Ad
modum Andrus Kapuscinski hoc Juramentum
G. Korzybski Indulsit, Ideo Gnus Korzybski a prae
tensa benificatione laborum per ob L. Antonium
ac Servitiod per L. Margaretham praestitorum
liber pronuntiatur. Tandem modo quoniam Parter
Indulter tam Illustris Admodum Andrus Kapuscinski
Gnus Korzybski duos Coretos Tritici aestivalis Mensurae
Varsaviensis, quam G. Korzybski Illustri Admodum
Andr. Kapuscinski Unam Partem Hordei ac Unam
Partem Coretti Pisi Similis Mensurae post ob
L. Margaretham derelicto sibi ab invicem debere
agnoscunt et in puncto extraditionis hominis Ado
rum Utrique sese Composuerunt, ideo praemissa
Frumenta Juxta Compositionem Utrique ad Bona
Karwosiok Respondy ante Terminum supra Solutio
ni praefixum sibi ab invicem Revehant et recipiant
idque sub poena Bonis eodem modo in Termino
superius designato circa Mationem facta publicanda
Quo denique spectat benificationem Lacticiniorum
a Vacca post L. Margaretham derelicta, hanc
praetensionem Quota viginti Florenorum Polonicalium
in Funeralia eius per G. Korzybski erogatis et
per J. A. Andrum Kapuscinski agnita Tum et reliquas
Partium Praetensiones praetensionibus mutuis Attento

485

attento etiam supra de Actu exarato Contractu Compensandas et benificandas esse vult ac declarat Perpetuumque Partibus Judicit Silentium Decreti Praesentis vigere.

Paulus Sulkowski Burgr. Curiae Plocensis Judex Condrlis

Offm praesens Crensis Capneale Plocense ad Oblationem Gsi Thomae Krasewski ~~in~~ Decretum Condrle Infrascriptum in bonis inferius nominandis inter partes in fraexplanandas per Offm Burgrabiale Crense Plocen. prolatum ac manu Eius propria Subscriptum reproducen. ad Acticandum Actisq praesen. Ingrossandis Suscepit in tenore Sequenti (Inserat.) Originale Eiusdem Decreti Circa Acta praesentia est relictum.

In Crō Plocensi Sabbatho post festum Conversionis Sancti ~~Pal~~ Pauli Apostoli proximo Scilicet Die 29 Mensis Januarij AD 1791

Officium Infrascriptum Cameraciale Terre Plocense
licet quidem Terminum Condescensionis Mente
Decreti Terre Plocen. In Ptocho Inter MM. Osie
chie et Zaleskie ab Una et Inf. Judaeos Plocenses
Parte ab Altera Agitandae ad Diem 19. Mensis
et Anni Currentium Prorogaverat et Se Condescen-
surum Obtulerat, Cum Tamen M. Ignatius Osie
ski Succamerarius Sae Rae Mtis Casu fortuito
Ictu Bombardae In Pedem Conjaculatus Extitit
et Terminum Memoratae Condnis Attentare Non
valet, Igitur Obstante Illius Infirmitate Ter-
minum Ejusdem Condnis ad Diem 10. Mensis
Februarij In Anno futuro 1792. Incidentem Proro-
gat et Differt, Seque Condescensurum Pro Eadem
Die Sine Expediendae Hujusce Condnis Offert et Decla-
rat. Dato in Nadutij Die 16. Mensis Decem-
bris Anno Domini 1791.

Petrus Rudowski Cameranus Terre
et Commissarius Civiliter Belliq. Ptus Plocen.

Officium Praesens ~~Cammeraciale~~ Crete Capitis Plocensis
ad oblationem Jn Adalberti Regiciali Proro-
gationum Infrascriptam actus Condnis inter Ptes Infra
exaranda agitandae ~~Bonis inferius nominandae~~ agitandae
~~designandae~~ per Officium Camrle Terre Plocensis facti
manuq. Ejusdem Officij Subscriptam Reproducendae
ad acticandae actisq. Praesens Ingrossandae Suscepit
in Tenore Sequente Inserto Originale Ejusdem
Prorogationis circa actas ipsius Relictum
In Cro Plocensi Sabbato post Festum Sanctae Luciae Dom.
proxime Scilicet Die 17 m. 10bris A.D. 1791.

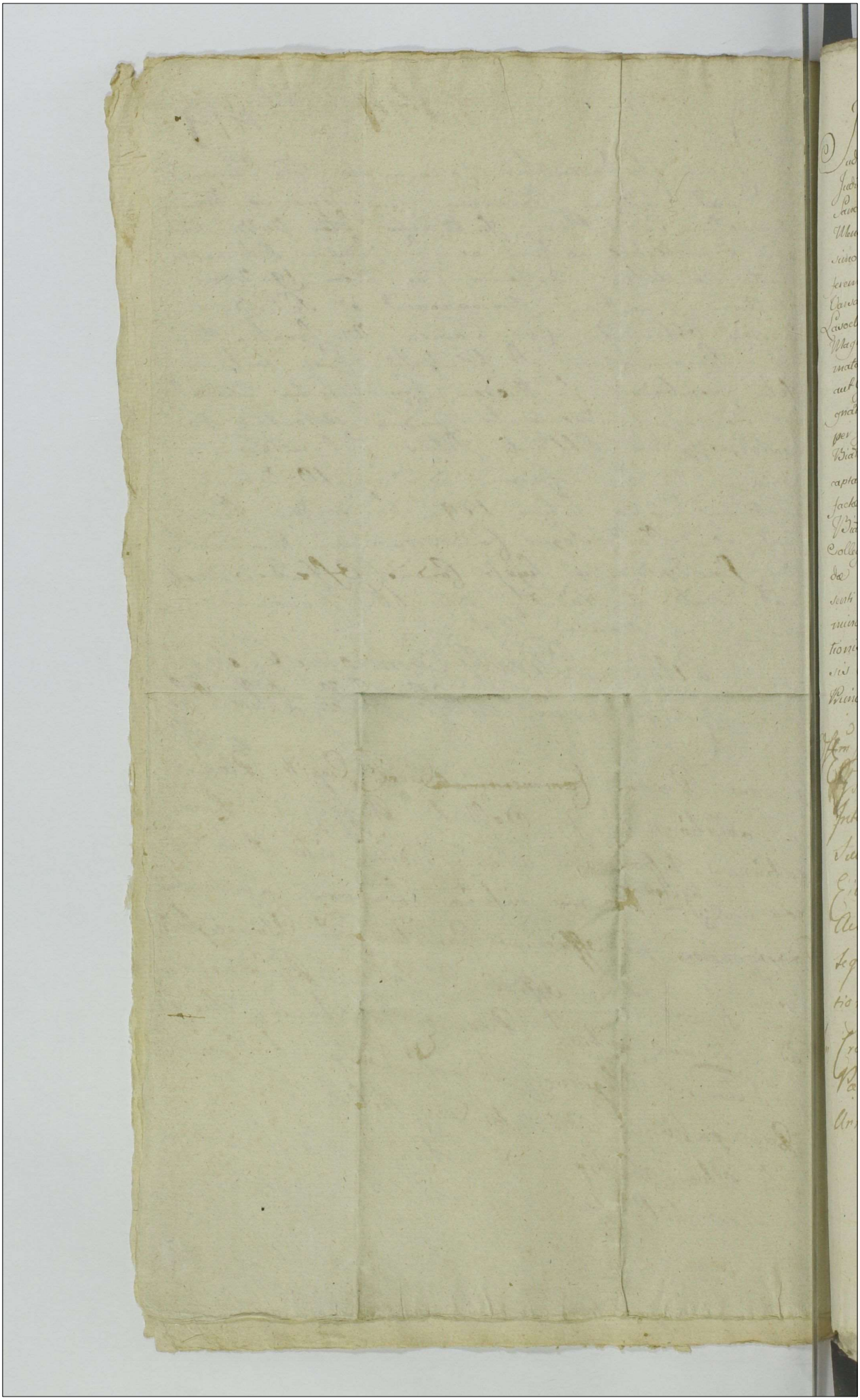

Judicium Terrestre Plocense Subjudicatus tam Robore Decreti Judicii Terrestris Plocensis In Plocko Feria quinta ipso Die Festi Sanctae Agnetis Virginis et Martiris scilicet Die Vigesima Prima Mensis Januarii Anno Elapso Millesimo Septingentesimo Nonagesimo Inter Illustrem Magnificum Joannem Kosciszewski Vexiliferem Siepiscensem et ex Palatinatu Plocensi ad Comitia Regni Varsaviae agitata Nuntium ab una et Magnificum Sigismundum Lasocki Pocillatorem Raciasensem adcitatum ab altera nec non Magnificum Boguslaum Stokowski post Convictionem ejus Incontumatiam a Tertia Partibus prolati condescensionem Judicii sui aut Officii Camerarialis ad Fundum Bonorum Białobrzegi designatis quam Vigore Limitationis actus ejusdem Condescensionalis per Judicium suum Subiudicatus in Fundo eorundem Bonorum Białobrzegi convenientibus Partibus super eandem Limitationem ad captatum Tempus praevia subsequenda Partium Obdestinatione factae Terminum Itaque praemissae Condescensionis in dictis Bonis Białobrzegi per Judicium suum Subjudicatus aut alium Judicem Collegi sui sive Officium Camerariale Terrestre Plocense expediendae in et pro feria secunda post Dominicam Jubilate anno Praesenti ventura scilicet pro Die Decima sexta Mensis Mai determinat et praefigit ac de eodem Termino Partes obdestinat Avisationis praesentis Vigore. Datum In Woźniki Decima Nona Mensis Aprilis Anno Dni Millesimo Septingentesimo Nonagesimo Primo. Antonius Woźnicki Subjud ex Trris Pllis Plocen. Ipse

Offm Pseus Crensis Capnicale Plocense ad ~~Oblationem~~ Oblationem Ejusdem Thomae Kraiewski Avisationem ~~Actus~~ Tenum Condnis Inter Ptes Infraexplanandae determinandae per Judm Subiudicatus Trre Plocen factam ac Manu Ejusdem Judicij subscriptae reproducendae ad acticandae Actisque Pzen Ingrossandae Suscepit Cui tenore sequen (Inserat) Originale Ejusdem Avisationis Circa Acta Pzen est relictum.

In Cro Plocensi feria quinta ut festa Solennia Paschae pxima scilicet Die 28 Mensis Aprilis Anno Domini 1791.

488/416

416

Actum in Fundo Bonor. Sulkowo Sorteq. Gsi
Titi Sulkowski hæreditt. Fra 4ta ipso Die
Festi Sancti Laurentij Martyris scilicet die
decima Mensis Augusti 1791 Ao. In præsentia
Gnosor. Joannis Włoczewski et Valentini Sulko
wski tum Mlis Rni Gnalis Providi Nicolaj Ko
walski de Tłuchowko Authi et Jurati ad Actum
præsenq. Acclamanq. assumpti et Eunq. Acclamanq.

Ofm Infrasubscrum Burgrq. Crenq. Plocenq. Executoriale vigore
Decri Crenq. Plocenq. Executivi inter partes Inferius exaranæ
prolati (Cujus tenor Sequitur Ejusmodi Actum in Cro Plocenq.
idq. in Determinio Judicior. Crenq. Plocenq. Sabbo in Vigilia
Festi S. Jacobi Apli Scilicet die 23tia Menq. Julij ~~[illegible]~~
1791. Ao. Inter Gm Alexandrum Czarnomski Actt per Gm Bar-
tholomæum Gułowski Gsos Officiales Crenq. Plocenq. Citt per
Gm Josephum Łukoski tenent partem Actt docere de Sufficienq.
ac plenarie perducto processu. idq. in Instanti et Quoniam
pars Actt Decretum in Judicijs Crenq. Pltus Calisienq. die
decima septima Maij Ao. 1790. Inter se Actt ab Una, et Gm
Titum Sulkowski Citt prte ab Altera. latum Solutionem
Summæ Triginta quinque Aureor. Hungaricatt et Florq.
Quatuordecim Pott cum provisione ac pœna lucita Se-
ptem Marcar. Pott in rem Actt adjudicans atq. Conde
mnationem circa Mationem coram Actis Crenq. Cuninq.
die Vigesimo quinta Junij Eodq. Ao. vigore superius Speci
ficati Decreti respectu non Solutionis supraexpressæ Sum
mæ cum provisione ac pœna lucita factam, tum Secrsi
vam Condemnationem in Judicijs præsenq. Officij die Nona
Maij Ao. Currenq. ex Adcitatione et ex re possessionis ra
tione non Solutionis supratenoratæ Summæ cum Provi
sione ac pœna lucita Contraventionisq. Suprascro Decri
Obtentam et publicatt deniq. Relationem Editæ Citationis
pro Exportando Decreto Executionis per Mlem Rni Glem
Providum Nicolaum Kowalski de Tłuchowko Authum et
Juratt ad Bona Sulkowo Rzeczne exportatam Coramq.
Actis præsenq. die Septima Julij Ao. Fluenq. recognitam

reponit

reponit, taliterq de Eoq Sufficienq ac plenarie perducto pcu
docet, Proinde Judm Eiq prti Actr experiri prosequi procu
respondere et mox directe respondere Mandat, m directa re
sione decernit Quatenus Inosi Felix Lubeshi et Thomas S
wski Burg Creq Plocenq aut unus ex Eisdq qui facilius
ei poterit ad primam prtis Actr requisitionem Decretq D
exhibitionem Sortem Bonor Sulkowo Rzezne Ad Jurevi
prosmiam Supradictae Summae cum provisione ac pena
ta tolq processui Bonoxiam tradant et dimittant seu tr
et dimittat, quam Traditionem nemo sub Panis juxta
narium Legum Impugnare audeat Assumatq Deum te
Vigore sad Bona in Actu Contenta ex requisitione partis
vinciq Condescendit, Ibiq Condescendendo Juri dictare
Suam Ofam Jeus todita prius pace et Securitate publ
Actibus Jurisdicti Congrua fundavit, qua fundata par
Ad Inscribenq Compartitionem Judicio mi Audamare
mavit, que in Imo Audamatione prtes Comparens
Bartholomaeus Sulkowski Egi Alexandri Czaynowski
potens reproducto supra de Acto Exarato Decreto pe
Ofm Suum Sortem Egi Jti Sulkowski haeredib tradi
in Summa Marcis ac tolo Processu Decreto Supra
Actu exarato expressis porigi. Cujus Affectatam Ofm
Annuendo Legiq de peragendq executionibus Sanctae Sa
ciendq ad Traditionem promisse Sortis Conscriptionem
Status accessit. Cujus Conscriptionis polonicae Idiomat
tenor sequitur talis. a Nayprzod Siedlisko na Ktorym
Dowierstwa stroią Szerokosci Lichow Dziewięc Dugo
Stoją Jedno trzymaiące wtym Siedlisku na tyeh Lis
Kawałkami kartofle Kawałkami Pasternak Siano na
rym to Siedlisku Stoi Chatupa w Stupy 2dyloiu prost
Stawiana o Jednym Okienku, Drzwi dwoie prostą robotą 2d
Piec Gliniany z Kominkiem prostey roboty porowa 2dylow
tey Chatupie Chlewikow dwa Jeden w Jednym Szczycie dr
wdrugim te obydwa Chlewiki w Stupy 2dylow Item pr

adnō 1mo tey

Nro 2do

Cztery Stay dwoje Stajem Jęczmieniem Stajem Zytem Zasiane Jtem
~~Jary Jeden~~ Między Miedzami Jako Wyzey Jtem Jary Jeden Stajem
do Rowu Zytem Zasiany Między Miedzami Jako Wyzey Jtem Ja
rych dwa Stajem Zytem Zasiane Między Miedzami Jako Wyzey
Jtem Jary Jeden Stajem Zytem Zasiany między Miedzami Jako Wyzey
Jtem Jarych dwa Stay dwoje Zytem Zasiane Między Miedzami
iako Wyzey. Jtem Jarych dwa Stajem Zytem Zasiane Między
Miedzami Jako Wyzey. Jtem Jarych trzy Stajem Zytem Zasia
ne Między Miedzami Jako Wyzey Jtem Jarych dwa Stajem
Zytem Zasiane między Miedzami Jako Wyzey. Pole Jarzynne
pod Kozieróg y Malanowo na Przecu w Kątach pod Malano
wem Jary Jeden Stajem Jednym Grochem Zasiany z Łąką Jtem
Jary Jeden z łąką Stajem Jednym Owsem Zasiany Jtem Jary
Jeden z łąką Zaczyna się od Strugi Zorawinskiey Ciągnie się
do Przecow Owsem Zasiany. Jtem na Rzeczyskach Jarych
Cztery Stajem Owsem Zasiane z łąką Jtem Jary Jeden Za
czyna się od Strugi Ciągnie się do Rzeki Stay dwoje Owsem
Zasiany z łąką, Jtem Jarych Cztery Zaczynaią się y Kon
czą się Jako Wyzey Stay dwoje Staje Jęczmieniem Staje
Gryką Zasiane z łąką Jtem Jary Jeden Zaczyna się od drogi
Zorawinskiey Ciągnie się do Rzeki Stay troje dwoje Stay
Owsem trzecie tatarką Zasiane z łąką Jtem Jarych dwa
Zaczynaią się Jako Wyzey Ciągną się do Rzeki Stay tro
je dwoje Stay Owsem trzecie tatarką Zasiane z łąką Jtem
Jary Jeden. Zaczyna się y Konczy się Jako Wyzey Stay troje
Staje Grochu Staje Gryki Staje Owsa Zasiane z łąką
Jtem u Krza Jarych dwa Zaczynaią się y Ciągną się Jako
wyzey Stay troje Staje Grochu Staje Gryki Staje Owsa
z łąką Jtem Jarych dwa Stay Czworo Zaczynaią się od Dą
browy Ciągną się do Rzeki Staje Tatarki Staje Jarki
a dwoje Stay Grochu Zasiane z łąką Jtem Jary Jeden Stay
Czworo Zaczyna się od Dąbrowy Ciągnie się przez Rudziska
do Rzeki Jarki Staje Tatarki Staje Jęczmienia Stay

dwoje

191

Dwoje złąką Item Jarych dwa Zaczynaią się y Ciągną się Jako
wyzey Stay Czworo Stay dwoje Owsa Jarki Staje tatarki
Staje złąką, Item Jarych dwa Zaczynaią się y Ciągną się
Jako Wyzey Stay Czworo Staie tatarką Staje Grochem Staje
Jarką Staje Owsem Zasiane złąką, w Mieyscu Zwanym Do
minik Jarych Cztery ~~[illegible]~~ trzy Grochem a Czwarty Owsem
Zasiane złąką wtymże Mieyscu Jary Jeden Owsem Zasia
złąką Item Łąki Wszystkie w Dominiku Znaydujące się
Item na Przeczyku u Struszki Jary Jeden pud Stay Owsem
Zasiany Item wtymże Mieyscu Jary Jeden pud Stay Owsem
Zasiane. Te Wszystkie działy Leżą Między Miedzami Jak
Wyzey w Pierwszym polu opisało się Pole Zwane Zakręc
do tegoż Pola Jarzynnego Należące Czyli Działy Otłogiem
zące Wszystkie podaią się w Polu Ugorowym pod Mo
wo Jary Jeden Stay troje Zaczyna się od Siedliskow Ciąg
się do drogi podorany. Item Jary Jeden Zaczyna się y Ciąg
się Jako Wyzey Stay troie podorany. Item Jarych dwa Zaczy
ią się od Siedliskow Ciągną się do Nartu Stay pięcioro
rane. Item Jary Jeden Zaczyna się y Ciągnie się iako W
Stay Pięcioro podorany. Item Jarych Cztery Stajem Zaczynaią
od drogi Przyłączkowey daley zas Ciągną się tylko Jary
dwa Stay troie podorane Item Jary Jeden Zaczyna się
Ciągnie się Jako Wyzey Stay pięcioro Otłogiem Leży Item
Jarych dwa Zaczynaią się od drogi przy Olszynie Ciąg
się Stay Czworo Otłogiem Leżą Item Jarych dwa Zaczy
ią się od Błota Ciągną się do Nartu Stay Czworo. Item
Jeden Zaczyna się y Ciągnie się Jako wyzey Stay Czw
otłogiem Leży. Item Jarych dwa Stay Czworo Zaczynaią
y Kończą się iako Wyzey Otłogiem Leżą Item Jary Jeden
Gościeńca Stay troje Otłogiem Leży Item Jarych dwa Z
naią się od Błota Ciągną się do Granicy Mochowskiey St
Czworo Otłogiem Leżą Item Jary Jeden Stay troje dwoje
Jęczmieniem Zasiane a trzecie otłogiem Leży. Item Jary
dwa

Nro 3.

od pni Jmo X

tey Chałupki Chlewek mały w Słupy Zdylów to wszy-
stko Budowienstwo stare złe do reparacyi niezdatne
y poszycie także stare złe. Drugie Siedlisko za Wsią
na Szerz Jarych Cztery na dłuż Staiem Ciągnie się Zytem
Zasiane Jtem wtymże Siedlisku Jarych Cztery puł Stay
Kartoflami Zasadzone. Jtem w Siedlisku zwanym Obręb
szczyzna. Jary Jeden Zaczyna się od drogi przez Wieś Idą-
cey Ciągnie się do Błota Stay dwoje Stayem Jęczmie
niem a Staiem drugim Warzywem Siany między Miedzą
Jmć Pa Jozefa Krajewskiego Ziedney a Gorzechoszczyzną
Zdrugiey Strony. Jtem wtymże Siedlisku Zagon Jeden
Zaczyna się y Konczy się iako Wyzey Warzywem Zasia
ny Między Miedzami Jmć Pa Andrzeja Sułkowskiego Ziedney
a Gorzechoszczyzną Zdrugiey Strony Jtem pod Błotem
Jarych Pięć mieysze puł stay wzdłuż trzymaiące Zy
tem Zasiane między Miedzą Jmć Pa Walętego Ziedney a An
drzeja Zdrugiey Strony Sułkowskich. w Polu Ozimnym
pod Tłuchówko w Mieyscu Zwanym Ławki Jary
Jeden Zaczyna się od Wezgłowni Ciągnie się wzdłuż
do Rzeki między Rzeką ziedney a Działem Jmć Pa Wa
lętego Sułkowskiego Zdrugiey Strony Zytem Siany wtym
że Mieyscu Jarych dwa Zaczynaią się y Ciągną się Ja
ko Wyzey Stayem między Miedzami Jmć Pa Walętego
Sułkowskiego Ziedney a Gorzechoszczyzną Zdrugiey Stro
ny Zytem Zasiane Jtem Jarych Cztery Zaczynaią się od
Parowy Ciągną się do Rzeki Skrwy Stay Pięciorgi między Mię
dzami Jako wyzey. Zytem Zasiane Jtem Jary Jeden Zaczyna
się y Ciągnie się Jako wyzey Stay pięciorgi między Miedza
mi Jako wyzey Zytem Siany. Jtem Jarych dwa Zaczyna
ią się od Parowy a Ciągną się do Granicy Baryańskiey
Stay ~~pięciorgi~~ dwoygi między Miedzami Jako Wyzey Zytem
Zasiane. Jtem Jarych dwa Zaczynaią się od Siedliska
Gorzechoszczyzny Ciągną się do Granicy Baryańskiey Stay

dwoygi

Dwoygi Między Miedzami Jako Wyzey Zytem Zasiane Jtem
Jary Jeden Zaczyna się y Ciągnie się y między miedzami
ko wyzey Zytem Zasiany. Jtem Jary Jeden Zaczyna się od Siedl
ska Waleszkoscyzna zwanego Ciągnie się Jako wyzey Stay
Dwoje Stajem Jęczmieniem a Stajem Zytem Siany Prost
tego Jarego Siedlisko Waleszkoscyzna na Szerz Jarych trzy
Zaczyna się od Ogroda Gorzechowskiżny Ciągnie się pud S
Jęczmieniem Zasiane. Jtem Jary Jeden Zaczyna się y Ciągn
się Jako Wyzey Stay dwoje Między Miedzą JPP. Stanisława
kowskiego z Jedney a Walętego Sulkowskiego z drugiey Strony Zytem
siany Jtem Jarych Cztery Zaczynaią się Jako Wyzey Ciągn
Stay dwoygi do Granicy Baryanskiey Między Miedza: Jako W
Jtem Jarych Sześć w Siedlisku zwanym Waleszkoszczyzna
sze pudstay Jęczmieniem Zasiane Między Miedzą Jako wyzey
Jary Jeden Zaczyna się od Łąki zwaney Ostrowek Ciągnie się S
dwoje do Granicy Złąką Zytem Zasiany Między Miedza: Jako
zey Jtem Jarych dwa poczynaią się od Rykow Ciągną się da
wu Stajem za Rowem zas Jarych Cztery Stay dwoje dwoje
Zytem a trzecie Jęczmieniem Zasiane Między Miedza: Jako W
Jtem Jary Jeden Zaczyna się od Rykow Ciągnie się do Gran
Baryanskiey Stay dwoje Zytem Zasiany między Miedzami Jak
wyzey. Jtem Jarych dwa Zaczynaią się od Rykow Ciągną
do Granicy Stay troje Jedno Jęczmieniem a dwoje Zytem Zas
między Miedzami Jako Wyzey. Jtem Jarych dwa Stay troie Z
naią się od Rykow Ciągną się do Granicy Baryanskie
złąką Pudstay Jęczmieniem a reszta Zytem Zasiane M
Miedzami Jako Wyzey Jtem Jary Jeden złąką Zaczyna się
Ciągnie się Jako Wyzey Stay troje Zytem Zasiany Między M
Dzami Jako Wyzey. Jtem Jarych Cztery Stay dwoje Zacz
ią się y Konczą się Jako Wyzey Zytem zasiane Między Mied
Jako Wyzey Jtem Jarych dwa Zyczynaią się y Ciągną S
Jako Wyzey Stay dwoje Staie Zytem a Staje Jęczmieniem
siane między Miedzami Jako Wyzey. Jtem Jarych Czte

nro 2do #

wa Stay troje dwoje Gryką a trzecie Jęczmieniem Zasiane Zaczy-
nią Się od Olszyny Ciągną Się do Granicy Mochowskiey Item Jary
Jeden Zaczyna się y Ciągnie się Jako Wyżey Stay troje Tatarką
Zasiane. Item Jarych dwa Stay dwoje Otłogiem Leżą Item Jary
Jeden Stay dwoje Otłogiem Leży, Item Jarych trzy Stay dwoje
Otłogiem Leżą Item Jary Jeden Stay dwoje Otłogiem Leżą
na Przecach pod Laski Jarych dwa Stajem Otłogiem Leżą Item
Jarych Cztery Stajem Otłogiem Leżą, Item Jary Jeden Stajem
Otłogiem Leży. Item Jarych Cztery pułstay Otłogiem Leżą Item
Jary Jeden pułstay Otłogiem Leży Item Jarych Cztery Mieysce
pułstay Otłogiem Leży. Te wszystkie Działy Między Mie-
dzami Jako y wpierwszym polu. Post Cupis quicq p inser-
tae Sortis Status Conscriptionem Offm p̄sens Easq Sortes cum
Pratis Campis Pascuis Aquis Bonis in Procentu a Summa
p̄missa Extenuationemq Provisionis ac processus. tradidit
et dimisit prout p̄sens tradit et dimittit. Eanaq p̄rtem Ju-
revincens in Easq Sortes Voce Mlis Actui adstans Intromisit
Investivit ac in reali Pacificaq possessione nemine Impu-
gnans nec Contradicens reliquit Traditionis p̄sens Vigore.

Felix Łukoski Burg Crens Plocens
Hnd

Officium p̄sens Crens Capitt Plocens ad Oblationem Gsi
Mathiae Zettowski Traditionem in fraescriptam in Bonis
inferius nominandis, pro Re Partis infra Exaratis inter Partes intro Contentas per
Offm Burgs Crens Plocens expeditam Manuq Ejusd
Officij subscriptam Reproducens ad acticandas Actisq
p̄sens Ingrossans suscepit in tenore tali. Inseratis
Originale Ejusd Tradionis Circa Acta p̄sens est
Relictum.

Insro Plocens idq sub Celebratione Judicior fra 3tia
pt Fm S. Martini Pontificis Venerandi exa
scilicet Die 15 Mensis 9bris Ao 1791.

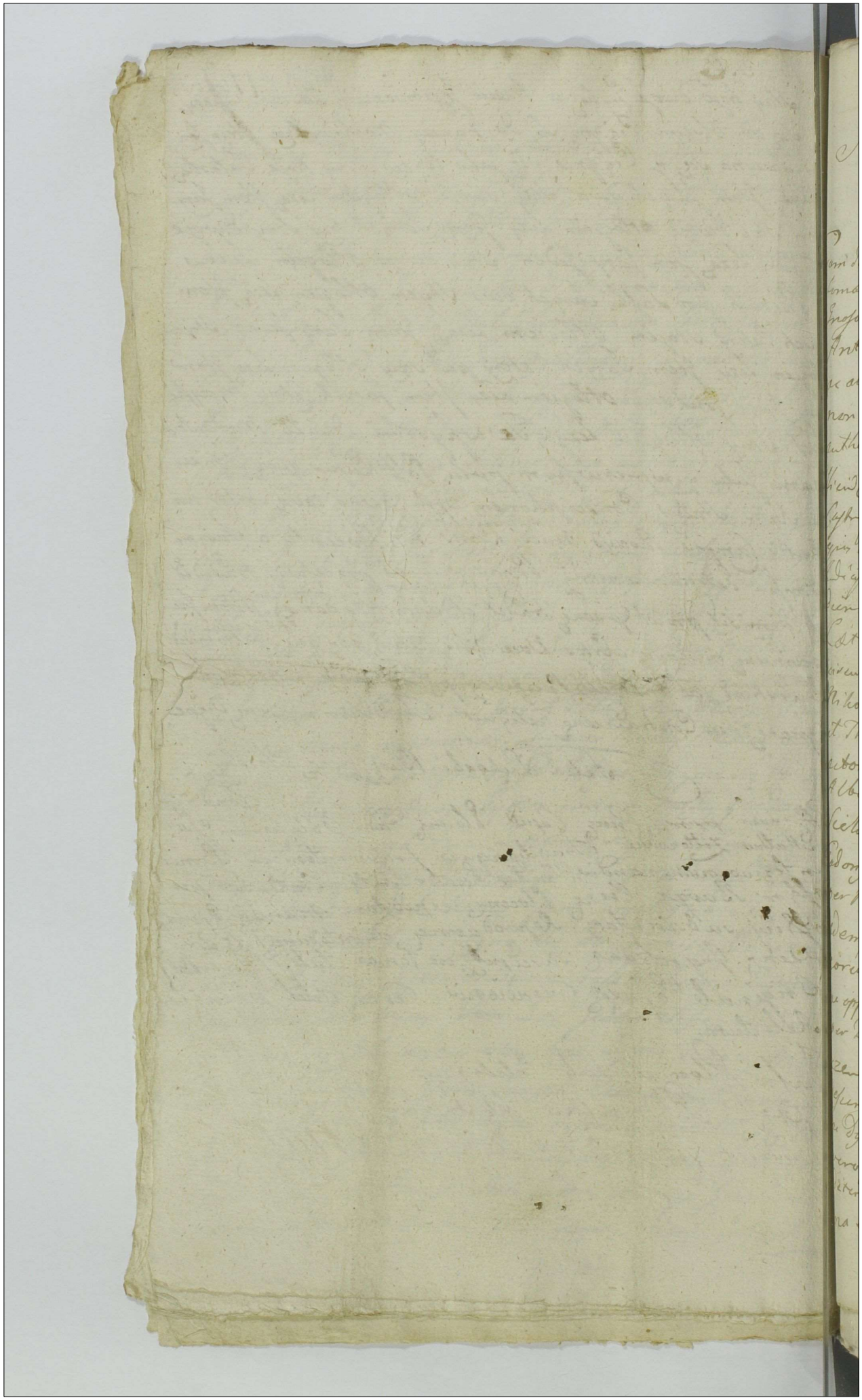

Actum in Bonis Starczewo magna idq Termino Condescensionis Feria Quarta post Festum Sanctorum Omnium proxima Anno Dni 1753tio.

Coram DD Nicolao Francisco bini Nominis Kowalewski et Bartholomaeo Łosiecki Burgrabijs Castrensibus Plocensibus In Praesentia Gnosorum ac Nobilium Francisci et Stanislai Zakrzewski et Antonij Worowski Ludovici et Francisci Starczewskich ac aliorum plurimorum Nobilium ad actum praesentem congregatis, nec non Mlis Rni Gnalis Providi Francisci Olszewicz de Gora authentici et Jurati actui praesentis adstantis et eundem acclamantis Officium Condescensoriale videlicet Suprascripti Gnosi Burgrabij Castrensis Plocensis insistendo Decreto Castrensis Plocensis de actu ejus in Castro Plocensi in Terminis Querelarum Causarumque Officij Judicijs una cum Continuatione anteriorum Causarum in diem hodiernam Incidentem Feria Secunda post Dominicam Laetare Quadragesimalem anno praesenti inter Nobiles Franciscum Starczewski et Thomam Itidem Starczewski dictum Nikodim actores ab una, Nobilem Mathaeum Parentem et Thomam Filium Starczewskie Citatos Simul et actores, nec non Nobiles Franciscum Thomam Albertum Franciscum Starczewskie, Valentinum Sieklucki, Martianum Czachowski, Antonium Gadomski, Andream Strieszewski atque Gregorium Turowski per Nobilem Thomam Starczewski Citatos respectu ademptionis Fundorum seu agrorum pro Investigatione eorundem ac revisione de violentijs Laesionibus damnis ac oppressionibus mutuisque partium praetensionibus per Decretum Judicij Officij Castrensis Plocensis ad Bona Starczewo magna Gnosorum Burgrabiorum Castrensium Plocensium Condescensio Captato tempore pro finali praemissorum decisione ac disjudicatione est injuncta et assignata, iam vero per Officium praesens Condescensoriale partibus determinata, itaque Officium hocce Condescensoriale ad Bona eadem Condescendit, ibidem fundata Juridictione

partes utraq; ad comparend. suprascripto Mli act
Pend. apparitori acclamare injunxit, Quo in Termin
acclamatorio partes comparentes personaliter et Quid
actoribus Francisco Starczewski et Thoma itidem St
czewski dicto Nicoden actoribus pliter, Citatis Simu
et actoribus Nobilibus Mathaeo Parenti et Thoma Fili
Starczewskie pliter, Citatis Nobilibus Francisco St
czewski pliter pro interesse Nobilis Thomae Starczew
per Nobilem Albertum Starczewski suo et ejusd. Nobi
Thomae Starczewski Nomine pliter Nobili Fran
co Starczewski pliter Nobili Valentino Sieklucki
Citato pliter, Nobili Marciano Czachowski Citat
pliter Mli Antonio Gadomski Citato personaliter
pro interesse Nobilis Andreae Strzeszewski per No
bilem Marcianum Czachowski pliter pro inter
Nobilis Gregorij Turowski Citati per Nobilem Vale
tinum Sieklucki pliter Coram officio Condescensori
comparend. et secum Judicialiter Controvertend.
bus Controversijs partium coram se inductis
ditis ante omnia ad revisionem agrorum
fundorum per Nobilem Franciscum Starczew
actorem praetensorum Lustrationemq; hocce
Officium se se contulit, tandem visis et be
Lustratis controversis fundis et agris ex quib
hocce Officium praesens condescensoriale Cujus
eorund. agrorum et fundorum erat et est pr
prietas informari nequit, siquidem Nobilis
Thomas Starczewski Citatus super particula
prati et agros infra expressos nullum Jus Coram
Judicio suo Condescensoriali non producit, ita
ob majorem et meliorem Informationem realit
tis fundorum et agror. etiam pratorum a alio
Obiectorum in processu originali specifi

specificatt necessariam esse Inquisitionem in
stantaneam partibus educere sententiat et
addit Ministerialis ad Rothisandi super Incorru
ptionem Testium in eam iuramenti Rotam prout
eosdem Testes inducendos non informarunt nec
appretiarunt Deo Sancta Iesu Christi Passio
ne ita ipsos adjuvante, Nobiles Franciscus
et Thomas dictus Nicoden Starczewscy acto
res quilibet illorum seorsim rotha per offi
cium Condescensoriale ipsis deprompta prae
stiterunt, inducant testes et educant, Quoniam
Nobiles Franciscus et Thomas dictus Nicoden
Starczewscy actores suam Inquisitionem in
actoratu induxerunt Nobilis vero Thomas Star
czewski Citatus simul et actor suam Inquisitio
nem non eduxit et educere recusat, imo Inqui
sitioni partis actoreae eductae principaliter
agentis sese subicit, proinde officium Con
descensoriale eandem Inquisitionem reponere
mandat, et quoniam reposuit proinde offi
cium praesens Condescensoriale ad lectionem
ejusdem Inquisitionis Condescendit qua lecta
et bene per omnes circumstantias ac sin
gula puncta examinata et trutinata siquidem
ex eadem Inquisitione tum et ex examine
Testium officium Condescensoriale intuitu
agrorum et pratorum cujusnam proprie
tas est, et ad quem pertinere debeat, infor
mari nequit, itaque officium Condescensoriale
proprioren Nobilem Franciscum Starcze
wski actorem cum duobus Testibus Nobilibus
vicinis fide dignis realitatem haereditatis
agrorum et prati nempe adversus pessulas
ipsius proprias, tum quatuor sulcorum
incipientium a prato duobus stadijs etiam

cum prato ad fluvium penes metam
dictam Reciborowizna Tertio loco tran
versum agri octo Sulcor duobus Stadijs
tendens ad graniciem Starczewska pene
metam Nobilis Thomae Starczewski citati
+ Quarto loco pessula incipiens a loco dicto
druszka, tendens ad graniciem Kowalsko pe
nes metam Nobilis Thomae Starczewski cita
esse adinvenit et addit Mlis ad Rothisandz pr
stitit et insimul praestiterunt Nobilis Francisc
Starczewski actor cum duobus nobilibus Andr
Strzeszewski et Alberto Starczewski vicinis
suis super pratum adversus pessulas suas
tendens ad rivulum, item super transversu
agri octo Sulcor in loco dicto Kaczewie in
cipiens ab agris vulgo podłużnych tendens
ad graniciem Starczewsko kanie penes
metam Nobilis Thomae Starczewski ex se
ptemtrione ex sorte dicta Pyszczkowska
pululans, itaq officium Condescensoriale atta
ta eadem Comprobatione realitatis nempe
prati et transversi agri proinde officium Co
descensoriale hocce pratum et transversum
agri Juramento evictt Nobili Francisco
Starczewski actori perpetuo habere declara
ac in Possessione praemissor reliquit, Porro
quo spectat Laesiones ac interceptionem
viae Liquidae ex eadem Inquisitione lucide ap
paret Nobilem Franciscum Starczewski
actorem verbis inconveniens contempto
asse viam publicam intercepisse in nor
nullis locis despotice laesisse dishonorasse
proinde

proinde eundem Nobilem Thomam Starczewski
Citatum punibilem esse Lententiat, Quatenus
Idem nobilis Thomas Starczewski Citatus eluendo
praemissa Turrim Castri Plocensis pro Feria Se-
cunda post Dominicam Oculi Quadragesima-
lem proxime imminens ventura ingrediatur
eandem Lessionem turricam per tres dies
Continuet et expleat nec non in excessu de turi
poenam quatuor decem marcarum polonicalium
Nobili Francisco Starczewski actori Solvat
et enumeret sub poena Banitionis in eodem
Termino Circa manifestationem publicandam
Officio vero Suo Condescensoriali per medium
in instanti Solvendam, Nihil omninus valorem
Porci per Nobilem Thomam Starczewski Citatum
interfecti comprobet Idem nlis Franciscus Star-
czewski et addit Mlis ad comprobandum praestitit
Super duos Tymphones decernit Officium Con-
descensoriale, Quatenus Nobilis Thomas Star-
czewski Citatus duos Tymphones eidem nobili
Francisco Starczewski actori pro eodem Termi-
no Supra expresso Nempe circa in egressu
de turi Solvat et enumeret sub rigore Supra
opposito. Quantum attinet vulnera Nobilis
Thomae Starczewski dicti Nicoden comprobet
Idem nlis Starczewski dictus Nicoden per quem
illi Sunt illata et addit Supra Scriptus Mlis
ad Rathisandum praestitit, qua comprobatione
attenta decernit officium praetens Condescensoriale
Quatenus nobilis Thomas Starczewski Citatus
pro vulneribus inflictis Nobili Thomae Star-
czewski dicto Nicoden actori marcas Septem
decem in et pro Feria Secunda post Festum
Sanctorum Trium Regum proxime imminens
in Anno Deo dante ventura Solvat et realiter
coram officio Castrensi Plocensi enumeret

800

enumeret, idq sub pœna Banitionis in casu
contraventionis circa manifestationem
publicanq Luita pœna trium marcarum po
lonicalium per eundem Citatum ejdem Nli Thomæ
Starczewski dicto Nicodem actori circa solu
tionem earundem marcarum officio suo condesce
soriali totidem in instanti solvendæ. Quo
spectat ad actoratum nobilis Thomæ
Starczewski Citati simul et actoris damni
per citatos causata ex visione authenti
respicientia comprobet Idem Nobilis Thomas
Starczewski actor et Citatus salvo moderamine
officij sui condescensorialis et addi
Mlis ad comprobandum præstitit super se
decem Florenos polonicales pro sexde
cem sulcis pisi qua attenta compro
batione officium condescensoriale decer
Quatenus Citati Nobiles Franciscus Tho
mas albertus alter Franciscus Starcz
wscy, Valentinus Sieklucki, Martianus
Czachowski, Antonius Gadomski, Andreas
Strzeszewski, Gregorius Turowski, Citati
omnes iunctim et insimul #in et pro
Feria Secunda post Festum Sanctorum
Trium Regum proxime imminenti
in anno Deo dante ventura solvant
et realiter enumerent idq sub pœna
Banitionis in ibidem circa manifesta
#Coram officio castrensi Plocensi. tionem

~~[illegible]~~
tionem praefigit publicanq Luit
poena quatuor decem marcarum polonica
lium per eosdem suprascriptos citatos parti
actoreae scilicet nobili Thomae Stareze-
wski actori officio suo condescensoriali
per medium parti circa solutionem
sex decem Florenorum polonicalium officio
suo condescensoriali in instanti solvendi:
Nicolaus Franciscus Kowalewski Burgrabius Castrensis Plocensis
Bartholomaeus Gojcicki Burgrabius Castrensis Plocensis

Officium praesens Crensis Capitis Plocensis ad
oblationem Gnosi Petri Starowski Decretum Con-
descensoriale Infrascriptum in bonis inferius nominandis
Plus infra explanandis per Officium Burgrabiensem Plocensem prolatum et subscriptum reproducendum
ad acticandum Actisque praesentibus Ingrossandum Suscepit
in tenore sequenti (Inserat) Originale Ejusdem Decreti
Circa Acta praesentia est relictum.

In Crd Plocensi feria quarta post Dominicam Conduc-
tus Paschae prima scilicet Die quarta Mensis
Maij A.D. 1791.

802

Decretum Condnis

Decretum Condnis

Decr

Decretum Con
descensionis in
Bonis Starcze
wo magno in
ter Kn Starcz
wskie

1753tio

4

1460 838
424

Actum in Curia Dominor Scabinor Civitatis Cracoviensis
Quarta post Dominicam Cantate proxime
Citius Die 4 Mensis Maij Anno 1790 Inibi
Coram Egregijs Joannis Nowicki Vice Regentis Jmo
Thoma Kowalewski Nicolao Olwy
Antonij Hieronymski Stanislao Mierzewski
Matthia Sparowski ac aliis ad Actum
Cenarum ad, necnon Mag.co Stephano Pie
niazek de Leszczy Actis et Juratis ad Actum
Cenarum Aulamanu assumptis et cunctis
Aulamanu

Egregius Georgius Cenar Slocarus Jm Vrmte Decan Cenar Slocar Die
22d. Mensis Ejus anno 1790 Inter Franciscum Ludovicum Benoist ad
Actum Egregium Josephum Chodowski Stanislaum Kolowski Romual
dum Nickolowski et Albertum Ludwinski Cad. pte ab altera
proloti que mediante Condescensio ad Judicium Jmo Empticis
Judicij Sui aut Officij Burgr Capitali tempore praevia de Causa
Sui Succumbentia Citatione Mutuo Litem Sumpta est demanda
cia qua Officio est Precommissum de Re emptione Jeni ex Dis
ratione Uterar violentis Damnis Inquirendi Investigandi Inquisitio
ejusdem Juramenta pro Opportunitate Negotij recipiendi Solutum
et Judicium Judicatum Declarandi Causas Cupi
ens Judicij Cad. amplis Apparebunt reddendo Declarandi Causas Cupi
quo interest Prorogandi Judicium Prefixum Litigator Antipatro
tam que Causam ad Contenta Jm Ord. ult. Nihil
nitentium et Processu Ludi Relinquendo pro Tenendum et Dis pu
tandum Quia Judicij aut Officij Burgr Decisionibus Ordi
nis et Parendi Judicatum Debantur idque Sub Pena Debiti
dlo in Ord. Tenendis Super Re Contractorum publicarum Debiti
Obligationibus aliis Dare ex premissa Juris ut de Obligationes
Pena. ni Actu Contenta Condescendio Jus fundat Ita Debi
Actor Cessans Jus Petitum Sed a Juramento Purgandum Ad
Actum Mandavit Quibus Actoreis Citus Requisitis
Jo Stanisl Rowecki Nobilis Cad. pte D. Stanislao Nicolowski Romual
do Nickolowski Alberto Ludwinski et Josepho Chodowski Cad. pte
Quinam Causa Cenarum Respectu Re emptionis Fundi Ad
Dis judicandum Officio Suo permota Sine Requisitione Citis Dnis
Compareat et Suum Contradictorium

haud Valet Igitur Offm Cur. Vicinis ac Debtis ad Quisitionem
Se spectabil dnã priata Visitationi in negotijs probationem In-
tuiren tam in probationem Objecte Ademptionis per Vrem A.R. qa
in emendationem per Vram Relatam edictum Senset et Statut Cur.
Vrã Interogatoria Conscribend. et cum Subscribend. Sibi ab Vra
Communicent Testes Nominand. et eos Subscribend. et Inquisitiones
Suam Deducend idque in instanq vt quotiescunq in Satisfactionem Vri
Officij Sui Interogatoria Conscripserunt. Subscripserunt et sibi ab Vra
Communicarunt Testes nominarunt et eos Subscripserunt et Inquisi-
tionem Suam Deduxerunt. ad Cuius Relationem Officium Vrum Aud.
Quotiescunq tam et Quotiescunq Seguentes facte quam Inquisitiones
Competentes Dñi Thomas Dudum Victoriensis in uno loco Gebam Ubi
agit et Conte Cl. Suas exhibuisse aut ad Scribam Curiæ ad arasse Deposi-
tas et Cognitas Suis in Locum Cl. Suas exhibuisse minime pro his Juris
Delictis non posse eundem Dñi Thomam Dudum Victoriensis Pœnam
condere Sententiat quotiescunq Visa Relata Declarat Examinatis
Quotiescunq Dñi Thomam Dudum Victoriensis præter ipsa Panæ
Personalis Pecuniariam Simplicem Emolumentum Mutt Vtt. Cl. Suas
Scripsisse Aud. vt ex pro Tenã Visæ prosp Dñi Cantate in Anno pre-
sentis Centum Coram Officio et actis Oppidi Vrbevetani idque Rebus
ac Causis in Causa Contravention Litis Mutuam faciendo
publicando Salvat et Emolumend. Duo autem reperit Canonicatus
per Dñi Franciscum Ruvesiduorsti Super Cl. Rudowski Lutowiensis
Alius Canonicatus Quorum Cl. Inquisitionibus in quorum non Reda
quantus esse Dei Prima Officium ac Canonicatus Corpus Liberum
militat Reliquas vero Illius Pretensionibus Pretensionibus
Semiplenas Nulli et Deficientes Judicio

Thomas Gutkowski Burgus Oppidi Vrbevetani

Offm fecens Ora Coram Oppidi Vrbevetani ad Oblationem Gnbis Francisci Rudo-
wski Decretum Condre in Bonis existentis specificando Jtem Data
intervenientes per Offm Burgus Oppidi Vrbevetani Sabum mane proxime
Ejusq Officij Subsecum Synoduenq ad Adicanq Actis et Deinq
Ingrossanq prosequit In Scriptis Segoeq Juserat Originale
Ejusq Decreti Tenor Actæ et Seq Est Talis Tenor

In Civ Oppidi Vrbevetani Sa Ala post Dcam Cantate Anna Sectiud
Die 25ta Mensis Maij Anno Dñi 1791.

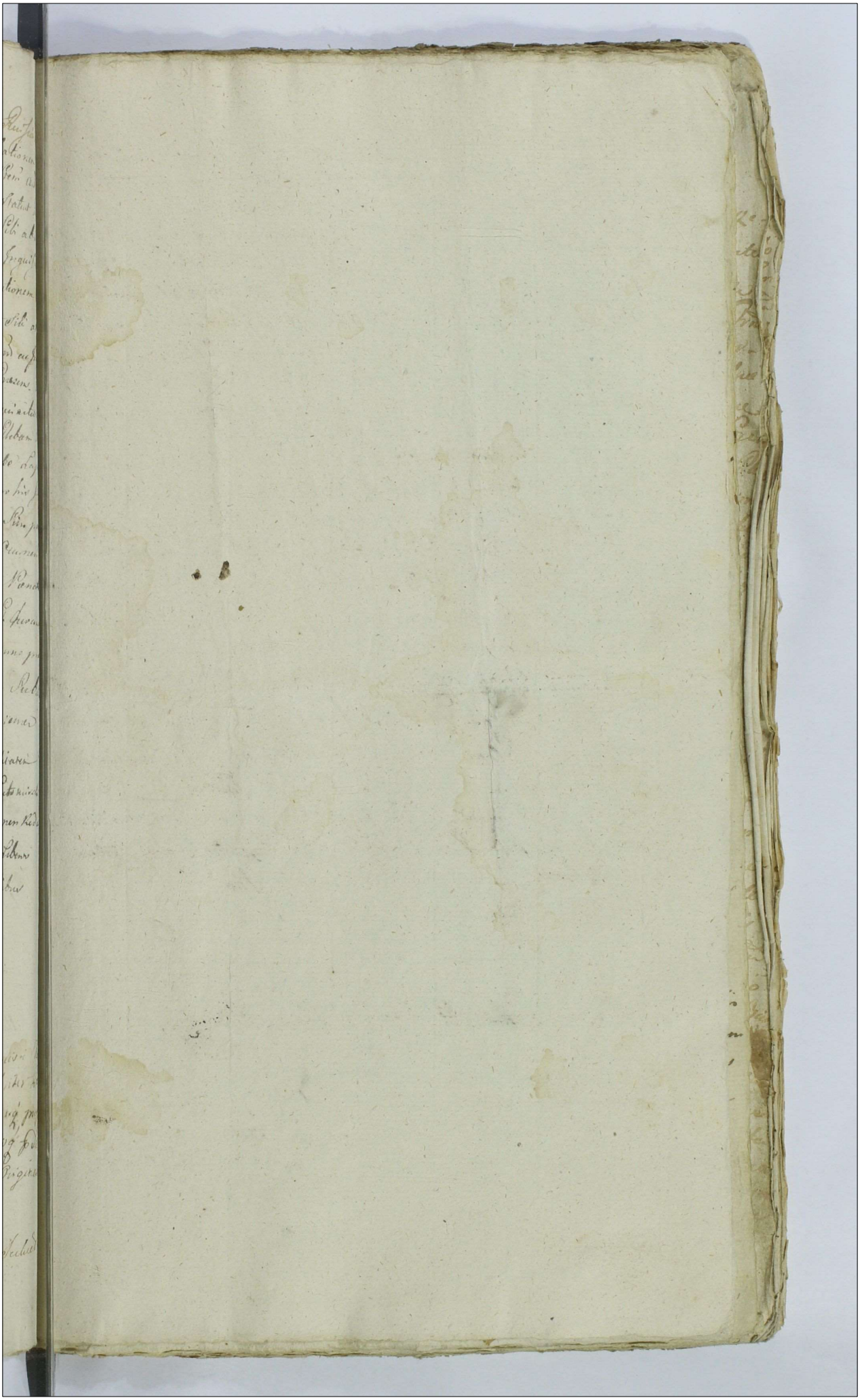



Jmo 1419 805 425

Actum in Castro Boreck Drzewowo Regalium Advocatiaque in Iisdem sita per Spectabilem Andream Pichowski posessa Sabbatho post Festum Sancti Martini Pontificis Venerandi proxime scitiet Die Decima Quarta Mensis Novembris Anno Domini 1789. In Presentia Generosi Valentini Pichowski, Francisci Wolski ac aliorum ad Actum presens Congregatorum, nec non Ministerialis Regni Stabilis Perpetui Valentini Michalak de Czerniewo Actoris et Juratis Actum presens Actumque et eidem adstans &

Jtem in Parabenipotum Burgo Excelsi Districtus Cracoviensis Capitaneale Plocense existendo Legibus Regni de peragendis Judiciis Sanctis Satisfaciendo meum Officij erga Burgum vobeo Decreti Judicij Officij Causa Plenum Executionalis Literis tener sequentis talis. Actum in Castro Plocensi Idque in determinio Judiciali Causa Capitaneali Plocensi Feria Secta post Festum Sancti Martini Pontificis Venerandi proxima scitiet Die Decima Tertia Mensis Novembris Anno Domini 1789. Inter Nobilem Casimirum Smiechowski Equitatus Rationalis Capitaneum Actorem per Spectabilem Joannem Petro Pichowski Suum Officialis Causa Plenum Actoratus per Spectabilem Stanislaum a Lagowa. Ex una Partibus Actoris ex una Partibus ex altera de Sufficiendo et Legitimo perducto proxime Idque in Instantis Judicij mandati, Et Juramentum Pars Actoria Decretum Judicij Officij presens Die Vigesima Septima Mensis Aprilis Anno presenti, Inter eundem Casimirum Smiechowski ex una, et Spectabilem Andream Pichowski et Venerabilem Johannem Pichowski ex altera Partibus ex altera Lecto Solutionem Marcas puras Quadruplicis pro Attentatis excessibus ex altera in Subsidium Bonorum Pendentium Pignorum Depositi Quatuordecim Marcas Polonicales pro se Actor adjudicans, Item Pendentem Valorem in Bonorum Laboribus et eisdem Decreti vires Mandatum erant Actoris Officij Plenum Die 21. Mensis Septembris Anno presenti, vigore renovationis supraenotatae penas Laesae obtentae et publicatam, Jenique Literas non edite Citationis pro obtento Decreti Executionis per Wolfgangum Casimirum Gaczyk de Mochowo Actorem et Juratum ad Czerniewo Drzewowo editam, eorumque Actoris presens Renovatio separavit Literis de eadem sufficiens pro ipso Parte citato Juxta Tenorem Decreti, Unde Judicium Partis Actoria expensis prosequi pro eidem respondere et mox dicte

respondeat mandat in Directo reprimione Decernit Judex
quatenus Stasi Paulus Sulkowski et Casimirus Swiezyn
ski Burgi Capitanei Plocens aut Unus eorum qui fuerit
lenderi potenit ad primam Partis actricis Instantiam
requisitionem Decreti ejusque presentis cathenus Inventarium
rerum mobilium seu aderea citat. Juxta Statuta propria in Bonis
suprascriptis Dziarnowo existentis proportionaliter in Supp
expensis Manu hostique et integro processu tradant et
deliberand, seu tradat et deliberet Quam Gradi tenorem
nemo sub penis legibus Regni de Impugnatoribus Sanctis
Impugnatae audiat presumatque Decreti presentis ejusque
alias Decreti eidem premissa in se deperente Judicium
suprascriptus Stasi Dziarnowo Condescendit Gradumque
condescendendo Jurisdictionem suam officiosam presentem
dza prius pace et Securitate publica circa Actus
Judiciis servari solita fundavit, Qua fundata Pars
ad Impetrandam Compartitionem Ministeriali in Actis
contenti Actumque demandavit, ad Cujus Actum
rem pater Compatronus Stasi Leonardus Chmielowski Ju
gatus Judicij Circuli Plocens ac M. Swiechowski Advo
Plenipotens pejit ab officio presentis Gradi hodierni
Inventarium in Suprascriptis Manis ac processu pen
et exequi. Cujus assertioni officium praefens Annuendo De
certumque Supra tenoratum exequendo ad Gradi tenorem
hanc accepit et Unum par Boum Labenatichium
Unum Stary Zgey Annos Novem altemas Pili Ju
Breviarty Annos Duodecim habens Utrosque Statu
midiocris in Suprascripta Villa Lumpin Quatuordecim
Marcas Polonicas ac processu in Termino satis facto
obtentis pro re Suprascripti M. Casimiri Swiechowski
tradidit, Salvam tamen sumptuum rem eundem Stasi
Stasi Cichowskim si voluerit, premia premissorum
Marcas Solvere ac processus pacificandae ad Du
hebdomadas Reservat et premissis dixit quod elapsis
Duas hebdomadas in Casu non satisfactionis hanc Le
ver Jure perpetuo eidem Stasi Swiechowski cedere
spe cujus ac declarat Actus presentis Executionis
valere.

Paulus Sulkowski Burgi Circuli Plo
Officium praesens Circuli Capitanei Plocens ad Oblationes

Gsi Mathiae Zöttowski Traditionem Infra seram in Bonis Inferius Nominandis pro Re Infra exaranda per Offm Burgr Crenz Plocenz facta manu Ejus Subscram reproducenz ad Acticanz Actisq Pzenz Ingrossanz Suscepit in tenore Sequenz Inserat Originale Ejusdz Traditionis Circa Acta Pzenz est Relictum

In Cro Plocenz Sabbo pridie festi Circumcisionis Cristi Domini Scilicet Die 31 Menz 10bris Anno Ejusdz 1791mo

1840 808 ~~427~~

Actum in Fundo Bonor. Zakrzewo Idque in Trno Condnis per Decretum praefixo Feria Secunda post Dominicam Jubilate proxima scilicet Die Vigesima sexta Mensis Aprilis Anno Domini Millesimo Septingentesimo Nonagesimo Praesen. Illtribus et Mcis ac Gnosis Maximiliano Brunone Comite Surakowski Castellano Plocensi Ordinum Polonorum Equite Josepho Zakrzewski Vexilliferida Zawskrzen. Commissionis Civiliter Bellicae Pltus Plocen. Commissario Francisco Kozicki Camerario Trni Ciechanovien. Paulo Zoltowski Vice Notario Trni Plocen. Josepho Gronwald Bobrownicen. Joanne Szczepkowski Plocen. Burgr. Crcen. Joanne Kowalewski Onuphrio Barcikowski ac alijs ad Actum praesen. Congregatis nec non Mli Rni Gli Provido Joanne Grzebicki de Grabiec Autho et Juratis ad Actum praesen. acclamandae assumptis et eundem acclamant.

Offm Infrascriptis Cmrle Trre Plocen. in Fundamento Decreti Judicij Trnis Plocen. in Ptocko Feria quarta pridie Festi Sanctae Agnethis Virginis et Martyris proxima scilicet Die Vigesima Men. Januarij Anno Praesen. Inr Mcos Mariannam de Kozubrodzkie ott Mci Josephi Zakrzewski Pocillatoris Supmen. et Judicis Crcen. Plocen. Relictam Contem Viduam Matrem et Victoriam Zakrzewska Virginem Innupta Filiam Actrices et Citis per eandem Mcam Matrem suo et Filiae suae nne pltis abuna, et Mcas Mariannam de Malanowskie ott Mci Michaelis Zakrzewski Vexilliferidae Zawskrzen. Relicta Contem Viduam Matrem Joannam et Susannam Virgines Innupta Filias Zakrzewskie Citis Actrices et Indicen. per eandem Mcam Matrem suo et Filiarum suar. nne pltis Mcos Annam de Kosickie primi ott Mci Petri Zakrzewski Vexilliferidae Zawskrzen. Secundi ad praesens voti Gnosi Mathaei Lisowski Burgr. Crcen. Plocen. Contem Seu utrosq. Conges Matrem

et

809

et Parentem Adoptivum tum Bartholomaeum et Josepha
Filium et Filiam Zakrzewskie Citt Actt et Indicen per ea
Gm Lisowski Maritum et Parentem Adoptivum seu Cont
Privigni et Privignae nne pltr ab altera, tum Mcum Ba
tholomaeum Zakrzewski Vexilliferidam Zawskrzen Citt et
Indicen per Mcum Josephum Zakrzewski Filium et In
scriptt Plenipotentem a Tertia Mcos Josephum Ka
minski Dapiferidam Nuren et Catharinam Mozdowski
Conges Citt et Actt per Gm Franciscum Kozicki Inscriptt
Plentem a Quarta, Secures ex ott Mca Feliciana Zakrze
wska cum Gnoso Norberto Jaroszewski procreatos aeun
dem met Gm Norbertum Jaroszewski Citt et Indicen pltr
a quinta, Mcos Stanislaum Andream bini nris Huczko
wski Judicum Cren Bobrovnicen et Petronellam de Orło
wskie primi ott Mci Francisci Zakrzewski Venatoris
Zawskrzen Secundi ad presens voti Invicem Conges Citt
per Gm Paulum Sulkowski Inscriptt Plentem a sexta
Ptibus, modo premisso Comparionem Inscriben prolati
quo mediante Decen ex Rne Divisorij Brum Zakrzewa
Girzyna Rudowka et aliorum ott Mci Antonij Zakrze
wski Vexilliferi Zawskrzen hereditt Jnr ott Mcos Jo
sephum Pocillatorem Supren Franciscum Venatorem Za
wskrzen Michaelem Petrum et superstitem Mcum Bartho
lomaeum Zakrzewski ejusde ott Mci Antonij Zakrzewski
Vexilliferi Zawskrzen Filios in Anno 1759 Subsecutt
ad Actaq Cren Plocen sequen Anno 1760 per Oblatam
porrecti ex Interveniente advocatiae Bilsen protunc pro
hereditt Bonis Reputatae hocce Divisorio Complexae Po
steriori Actu post exportatum super eana advocatiam In Per
sonam solvismet ott Mci Josephi Zakrzewski Pocillatoris
Supren a Sacra Regia Magestate Privilegium ab hereditate
Zakrzewiana absessione et per Decrum Assessoriale
pro Regalibus Bonis agnitae Concurrentiaque ad Universa
lia Bona cum oneribus nedum protunc notis et Deo

non

non Liquidatis Creditor huiusq imperfecte manere animadversis
Decretq Judicij sui mitius Obligationis Onerum meliora
tuitus q suprascripti Divisorij emanati attenta denuo literata
Condescensio ad Bona Zaleszewo Sigismundo Rudowski et alia
eo pertinere Judicij sui caut Emptor Emptor mi et pro Emto
mi Actu expresso est adinventa evictq Decreto Devisum
est ut Hoc Judm sive Ofm Emtis unanimis Duor absen
tia non obstante mutuo Partium sumptu Conducendi
et Condescensum Jurisdictionem suam de Bonis ad Bo
na transferendo Documenta Massam Substantiæ enucleare
Causam presentes suinere ac Junium Creditorum Com posta
tione etiam prævio per quem interierit prestando Jurid sen
tentiata, et assopita, Liquidoneq Onerum Creditorum pera
cta resolutq quibusvis Transactionibus et dubijs ac Con
stituta Massa universali Substantiæ eandem Substan
tiam post ob Mentionatum Meum Antidnium Zaleszc
zki Vexillijferum Zawistrzen et Catharinam Jeziorz
Conjuges Decretis non involvendo nec tangendo quid quam
Bona Ludowo Simeoniana cum Causa presentes non Conne
xa subalterne observata exdivisionum Omni Solemnita
te Inter Suos exdividat, Opera mi eandem Substantia
Se Se extendere tam mi suprascripta exdivisione Judi ci
tata quam Etata dem eandem exDivisionem non Subintra
propriedualiter ad Schedas applicet, quibus peracta onera
Filialia presertim ob Mi Francisci Zaleszczki Vena
tori Zawistrzen Liquidandum ex Schedæ Constituenda
epistæ ob Mi Francisci Zaleszczki Creditoribus Sa
tisfactionem prestandum quod si Summis Zaleszczianis
Circa hanc dictationem epistæ Schedæ Se Se Sistentis adinve
mi ad solutionem Summæ Demandet, quod si vero Sche
da predicti ob Mi Francisci Zaleszczki post obligatio
nem onerum Creditorum ejus Oneribus preaggravata
palpabiter fundusq Creditoribus non Sufficiens extitu
erit Creditores more Solidaritatis mi eandem Schedæ Collocati
Actus quovis ac Praejudicium Discussionis Calculum Si De
bebitur ac Juramenta ubi necessaria fuerint excipiendo de

Desola

811

Desolatione sive Reparatione — Bonor. Dispersione
Subditorum ac Cunctis Pretensionibus Inquirat Ino
stiget Inquisitiones si necessitas expostulaverit expediat
Decreta anteriora exequatur, Bonificationem et Satis
factionem omnimodam Cui et aequo Debebitur praesta
dam adinveniat, Causamque praesentem ad Contenta Tenor
Ptium ac Documentorum pro Justo et aequo nihil
Intacto et Irresoluto Relinquendo Finaliter Decidat
disjudicet ac moderetur cujus Judicij aut Officij Condlis
Decisioni Ptes Parere et Judicatum pati Debeant
ac teneantur Idque sub poena Bmis Illo in Tmo Con
super Pte Contravenientes publicanda sunt obstrictae pro
quo Condnis Tmo Ptibus ut Creditores tam oto Mi
Antonij Vexilliferi Zawskrzeny Parentis quam Fran
cisci Venatoris Zawskrzeny Filij Zakrzewskich ac
quos negotium Causae praesentem Poposcerit adcitent ad
citandi sub Simili rigore Compareant et Judicatum su
stineant sunt Coactae quibus adcitandis eodem Decreto
Tmo Condnis formandi Actoratus Concessum est alias
Decreto eodem praemissa Tusuis in Se adiscerent ad Bonor
in Actu expressa Principaliora Zakrzewo Condescen
dit Ibique condescendendo Jurisdictionem Suam offerendo
praecustodita prius pace et Securitate Publica ci
ca Actus Juridicos Servari solita fundavit quam Fun
tam Jurisdictionem Declinante sole ad occasum voce
Mlis in Actu expressi in Crastinam Diem reclamari
mandavit adveniente Itaque eadem Crastina Die reassum
pta Sua Jurisdictione Ptes ad Inscribendam Com
parionem Suo Coram Officio acclamare Intimavit
quo in Tmo acclamato Ptibus et quidem Mus Josepho
Kaminski Dapiferida Nuren et Catharina de Mo
stowskie olim Mgcor Josephi Mostowski Judicidae Tmi
Zawskrzeny Filia cum oto Mca Dorothea Zakrzewska

pro

~~1770~~

procreata quondam vero Meum Andrij Zaleszewski de
villi Jeż Zawsleszen et Catharinæ Jeszowska Conjugum nepotij
sex Juviam Conjibus Aus et Cis per cunctum Imum Jose
phum Hamin Jski Maritum suum et Contij suæ nne pttr
Mis Mariamæ de Mozietowskie ods Mi Josephi Zaleszew
ski Locillatoris Sieymen Judicis Cer Plown Reli
cta Comte Vidua Matre et Victoria Zaleszewska
Virgine Immyda Filia Avtricibus et Cis et quæ Filia
mi aspa Matris pttr Jlti Mo Maximiliano Brunone
Comite Suratowski Castellano Plown Ordinum Polon
Equite equite Mue Zaleszewska Matris Curatrie aditata
pttr Jlti Mo Josepho Rolitinchi Linema Ptus
Plown Exercitus Nationalis Rothmagistro ~~Statutor~~
~~Equite~~ Mo Ordinis Sancti Stanislai Equite Simitter
equite Mue Zaleszewska Curatrie aditato per Mum
Paulum Chmielewski Mis Bartholomeo Zaleszewski
Vexilliferida Zawsleszen Cis et Actrie pttr Mis Sta
nislaw Kurzkowskis Judicis Cer Bobrownicen et Petronel
la de Ostrowskie primi ods Mi Francisci Zaleszewski
Venatoris Zawsleszen Secundi ad Presens voti Juvi
um Conjibus Cis et Aus per Maritum suum et Contij
Suæ nne pttr Mis Mariamæ de Malanowskie ods Mi
Michaelis Zaleszewski Vexilliferide Zawsleszen Relicta
Comte Vidua Matre Joanna ac Susanna Virgini
bus Immyds Filiabus Zaleszewskie Cis et Aus per can
dem Matrem suam et Filianum Suam nne pttr Mis
Annæ de Mezyckie primi ods Mi Petri Zaleszewski
Vexilliferide Zawsleszen Secundi ad Presens voti Juvi
Matthei Lisowski Burgi Cer Plown Comte Matre
Bartholomeo et Josepha Filio et Filia Zaleszewskie
impino voti Procreati Cis et Aus per Mum Bar
tholomeum Zaleszewski Nepo Matthei Lisowski Burgi
Cer Plown Cis per Dum Ignatium Marasiak de Bo
mis Rudowo Stanowo Mum Infirmitatis Ejusdem num
Jn lecto cystitudinis decumbens

Mum

813

tium Gnosis Andreae Nicolao Cecilia Marianna Jaroszewskie Minorennibus Gsi Norberti Jaroszewski cum ob Me Feliciana Zakrzewska procreatis Filijs et Filiabus tum Perlltri Rndsmo Simone Smardzewski Consistor Glis Plocen Notario eorundem Minorennium Tutore Act et Cito per eundem Perlltrem Rndsmum Smardzewski Tutorem suo et suprascripto Minorennium nne pltr Perlltri Rndsmo Josepho Czerminski Canco Collegiatae Plocen Praeposito Biattien Act pltr Venerabili Conventu Plocen Ordinis Sancti Dominici Act per Religiosissimum in Christo Patrem Bonifacium Rosciszewski Ejusdem Conventus Priorem suum et Totius Conventus sui nne pltr Infideli Judaeo Herszek Salomonowicz Judaeo et Incola Plocen Act pltr Religiosa ac Deo Dicata Barbara Dobrenicka Conventus Plocen Ordinis Sancti Dominici Extincti Professa Act pltr Illustrissimo et Rndsmo Joanne Dembowski Episcopo Lambesitanen Suffragan Cujavien Ordinis Sancti Stanislai Equite Conventus Plocen Ordinis Reformator Sendico Act per Mum Paulum Zoltowski Gnoso Francisco Zmiewski Indicen Pltr Comparen ad Affectationem Comparen Gnosi Mathaei Lisowski In Lecto Egritudinis Decumben Infirmitatis Nuntij additus ejus Mlis ad praestandum Justum prout Commissum habet ad Reponendam hanc Dilationem Jdq Instantanee praestitit hoc Juramentum suprascriptus Lbsus Ignatius Karasiak Infirmitatis Nuntius Comparationem Inscribens post quod praestito Justum Jdq Gsus Lisowski in Tmo infrascripto ex limitatione Incidentem mente Legis super veram Infirmitatem Justum praestare Debebit Interea obstante hac Circumstantia Actum praesen Condnio in

aliud

aliud Tempus videlicet pro Feria Secunda ante Fm Nati
vitatis Gloriosissimae Virginis Mariae scilicet Die Sexta
Mensis Septembris in anno praesenti ventura prorogat Limi
tat et Differt conservando Trnum Ptibus tam Ori
ginaliter secum Litigantibus quam nunc Actoratus Instituendis
ac Adcitatis sive adcitandis suo Coram Officio aut alio
Officio sive Judicio ad Tenorem Decreti Executivi Com
parendi Peremptorium Decreti Praesenti Vigore
In Tmo hodierno videlicet Feria Secunda ante Fm
Nativitatis Beatissimae Virginis Mariae proxi
ma scilicet Die Sexta Mensis Septembris Anno Domi
ni Millesimo Septingentesimo Nonagesimo Praesenti
Illtri et Mcis ac Gnosis Josepho Zakrzewski Vexil
liferi Zawskrzen Commissionis Civiliter Bellicae
ac Boni Ordinis Pltus Plocen Commissario
Francisco Kozicki Camerario Tmi Ciechanovien
Josepho Gronowski Bobrownicen Joanne Szczepkowski
Plocen Burgae Cren ac alijs nobilibus ad Actum
praesenti Congregatis nec non Mli Rmi Gli Providi
Joanne Grzebecki de Grabiec Autho et Jurato ad Actum
praesenti aulamandum assumpto et eunc aulamanti
Reassumpta sua Jurisdictione voce praedicti Mlis
Ptis ad Inscribendam Comparationem Suo Coram Offi
cio aulamare mandavit quo in Tmo aulamato Ptibus
et quinque Mcis Josepho Kaminski Dapiferida Nuren
et Catharina de Mostowskie ob Mcor Josephi Mo
stowski Judicis Tmi Zawskrzen et Dorothae Za
krzewska Conjugum procreata Filia quoniam vero Ma
gnificorum Antonij Zakrzewski Vexilliferi Zawskrz
et Catharinae Jezewska Conjugum neptissa Invicem
Conjugibus Actis et Citis per eunc Meum Josephum
Kaminski Maritum Suo et Contis suae nne pltr

Mcio

Mis Marianna de Hosiebrodzkie od Mci Josephi Za-
krzewski Pocillatoris Supremi Judicis Crcni Plocen Re-
cta Conte Vidua Matre et Victoria Zakrzewska Vir-
gine Innupta Filia Actr et Citr et quidem Filia in casu
Matris pltr Illtribus Mcis Maximiliano Baronor
Comite Surakowski Castellano Plocen Ordinum Pol-
lon Equite Josepho Rokitnicki Pincerna Pltus
Plocen Exercitus Nationalis Rothmagistro Ordinis
Sancti Stanislai Equite Mcae Zakrzewska Matri
Curatoribus Citr et Actr per Gm Josephum Gronow
Mco Bartholomeo Zakrzewski Vexilliferida Zawskrz
Citr et Actr Pltr Mcis Stanislao Kuczkowski Ju-
dice Crcni Bobrovnicen et Petronella de Orłowsk
Primi od Mci Francisci Zakrzewski Secundi ac
Praesens voti Invicem Congibus Citr et Actr per
Gm Martinum Uminski Mcis Marianna de
Malanowskie od Mci Michaelis Zakrzewski V-
xilliferie Zawskrzen Relicta Conte Vidua Matre
Joanna ac Susanna Filiabus Zakrzewskie Citr
et Actr per eandem Matrem suo et Filiar suar nro
pltr Mcis Anna de Hesickie primi od Mci Pe-
tri Zakrzewski Vexilliferie Zawskrzen Secundi ac
praesens voti Mci Mathaei Lisowski Burgae Cen
Plocen Conte Invicem Congibus Victrico et Matre
Bartholomaeo et Josepho Filio et Filia Privi-
gno et Privigna in primo Thoro procreatis Zakrze-
wskie Citr et Actr per Eundem Maritum ac Victri-
cum suo Contis ac Privignor nro pltr Gsis Andr
Nicolao Cecilia Marianna Jaroszewskie Minoren-
nibus Gsi Norberti Jaroszewski cum od Mca Feliciar-
na Zakrzewska procreatis Filiis et Filiabus ac
Perillr

Perillti Rndsmo Simone Smardzewski Consistorij Glis Plocen
Notario eorundem Minorennium Tutore Actis et Citis per eundem Per
illtrem Rndsmum Tutorem suo et Suprascriptis Minorenni
um nne pltr Perlltri Rndsmo Josepho Czerminski Canco
Collegiatae Plocen Praeposito Biallen Actis per Gm Jo
annem Szczepkowski Inscrum Plentem Venerabili Con
ventu Plocen Ordinis Sancti Dominici Actis per Re
ligiosum in Christo Patrem Martinum Ochenkowski
Conventus Ejusdem Supprioren Suo et Totius Conven
tus sui nne pltr Infideli Judeo Herszek Salamo
nowicz Judeo et Incola Plocen Actis pltr Religiosa
ac Deodicata Barbara Dobreniecka Conventus
Plocen extincti Ordinis Sancti Dominici Professa
tum Gnosis Alberto Zochowski et Francisca de
Starczewskie Inviam Congibus Citis et Indicen per
eundem Gm Zochowski Suo Contis ac Religiosae Dobre
niecka nne pltr Gnoso Francisco Zmiewski Indicen
pltr Comparen etc Judm praesens Condrle teneri Gm
Matheum Lisowski Burgr Crenr Plocen satisfa
cere Dilaoni Infirmitatis ad quam se in anteriori
Condnis Tmo receperat Idque in instanti Arbitratur
et licet Jdem Gsus Lisowski eandem Satisfactionem Videli
cet praestare Justum super veram Sui Infirmitatem
non Remitet gain Potius pro admissi bili ad hoc
Justum Se Declarandum infert sed quia Ptes Prin
cipaliter agen nemper Mci Kaminscy et Zakrzewscy Jura
mentum praestandum non urgent quinimo condonant
quocirca Offm praesens satisfactione hoc in passu
pro adimpleta Declarata ab ulteriori hoc in puncto
Satisfactione eundem Gm Lisowski liberum facit ac pro
nuntiat Tanquam affectan Ptibus ac Consentiens Actum
praesen Condnis pro Die Decima quinta Men

Novem

Novembris in anno praesenti ventura prorogat Limitat
et differt Conservando Tmum Ptibus suo Coram Officio
sive alio Officio sive Judicio ad praescripto Decri Com
parendi peremptorium D. P. Vigore Tamen in Tmo ho
diurno ex Limitatione supraexpuncta seu potius proro
gatione in Cekanowo Die Decima Tertia Mensis Novem
bris Anno praesenti Datuato et manu Officij Suo su
scripto ob Imminens Commitiola Electionis Illmum Ma
gnificorum Nuntiorum in Crastino suprascripti Actus Li
mitate Condnis Celebratorum factae et In Acta Crenis
Plocensis Feria Secunda post Fm Sancti Martini
Pontificis Venerandi proxima Scilicet Die Decima
quinta Mensis Novembris Anno praesenti modo Obla
Ingrossatae videlicet Feria Secunda pro Fm Immacula
tae Conceptionis Gloriosissimae Virginis Mariae pro
xima scilicet Die Decima Tertia Mensis Decembris
Anno Domini Millesimo Septingentesimo Nonagesimo
Praesenti Illmi et Mcis ac Gnosis Josepho Zakrzewski
Vexilliferida Zawskrzensis Commissionis Civiliter Bibli
ae Ptus Plocensis Commissario Francisco Kozicki Ca
merario Tmi Cichanoviensis Chrisostomo Zielinski Vice
Regente Tmi Melchiore Mieczynski Joanne Szczepkowski
Burgi Crenis Plocensis Norberto Rudowski Martino
Remiszewski ex alijs Plurimis Nobilibus ad Actum
praesenti Congregatis nec non Mli Rmi Gli Provid
Joanne Grzebecki de Grabia autho et Jurato ad Actum
praesenti acclamandum assumpto et eundem acclamante
Iterum Reassumpta sui Jurisdictione Ptis ad
Inscribendam Comparitionem Suo Coram Officio ac
clamare Jussit quo in Tmo acclamato Ptibus et quo
Mcis Josepho Vincentio bini nmis Kaminski Dapifero
nuncensis et Catharina de Mostowskie Congibus Cui Actus in

Diarij

Indicen per Maritum suo et Contis suae nomine Pltr Mcis
Marianna de Kozie brodzkie od Mci Josephi Zakrzewski Pocil
latoris Supmen et Judicis Cren Plocen Relicta Conte Vidua
Matre et Victoria Zakrzewska Virgine Innupta Filia
Actis et Citis et quia Filia in assia Matris suae nne
pltr Mcis Marianna de Malanowskie od Mci Micha
elis Zakrzewski Vexilliferidae Zawskrzen Relicta Conte
Vidua Matre Joanna et Susanna Filiabus Za
krzewskie Citis Actis et Indicen per eanc Matrem
suo et Filiar suar nne pltr Mco Bartholomaeo
Zakrzewski Vexilliferida Zawskrzen Citis Actis et Indi
cen ac adcitato pltr Gnis Cecilia Mariana Andrea
Nicolao Jaroszewskie Gnosi Norberti Jaroszewski Fili
abus et Filijs cum od Mca Feliciana Zakrzewska
procreatis Minorennibus nec non Per Jltri Rndoro
Simone Smardzewski Consistorij Glis Plocen Notario
atq Mco Josepho Kaminski Dapiferida Nuren eonen
dem Minorennium Tutoribus Citis per Eosc Tutores
suis et Minorennium nnibus pltr Gso Francisco
Uminski adcitato et Indicen pltr Jltri Mco Fran
cisco Kokoszynski Camerario Tni Plocen et ex Pltu
Plocen ad Tribunal Rni Electo Judice Deputato
adcitato per Gm Martinum Remiszewski Mcis Anna
de Kesickie primi od Mci Petri Zakrzewski Vexilli
ferid Zawskrzen Secundi ad praesens voti Gnosi Ma
thaei Lisowski Burgi Cren Plocen Conte Matre
atq Bartholomaeo et Josepha Zakrzewskie Filio et Filia
nec non eodem Gnoso Mathaeo Lisowski BCP Citis et Actis
per eunc G. Mathaeum Lisowski Maritum et Victricum
Suo Contis ac privignor Suorum nne pltr Infideli
Herszek Salamonowicz Judeo Plocen adcitato et In
dicen pltr Mco Ignatio Strachocki Vice Palatino
Dobrinen adcitato et Actis pltr Venerabili Conventu Plo
cen Ordinis Sancti Dominici Praedicato adcitato et Indicen

per

per Religiosissimum m Fratrem Bonifacium Rosaiz
wski ejusd Conventus Priorem suu et Totius Conventus Sui
ptis Mto Admodum Zulinski Conventus Plocen Ordinis Pr
formatorum presentem assumpto Syndico adjutato et Judicente
Rdis et Mis Joanne Antonio bin mis Commissariis Cis
litat Bullicae Ecclis Plocen Commissario Theodoro et Can
to Tribunalis Plocen Fratribus Inter Se Germanis Solw
michie adjutatis et Judicen per cunctos Mutuo Carolum
wolmichi suu et Fratrum suorum mo ptis Religiosa Bar
ra Dobrenicha Conventus Plocen Ordinis Sancti Dom
nici exhineti Professa adjutatis et judicen per Rm Albertum
Zochowski eccl G: Alberti Zochowski ac Rosa Francisca Sta
czewska ejus Conte Judicen et Maritum suu et Conjs suu mo
G: Joanne Brulmichi judicen per Rm Franciscum Ulmanski
Franciso Dobrski Pinerniae Rosaner adjutis per Rm Francis
Horicki Mto Joanne Zorawski Pinerna Zawkrzen adjutis per
Melchiorem Micrynski Illmo et Rndmo Alberto Sosnowski
Canco Cathe Plocen Prepto Celle Sijmy Commissionis Civilitat
lice Ecclis Plocen Commissario adjutis et judicen ptis Rndi Do
Josepho Czerminski Canco Collegiatae Plocen adjutis Act et Judicen
G: Joannem Szczyrkowski P. Francisco Zmierzewski Adjutis et Judicen
et quoniam M.M Stanislaus Hurkowski Judex Crey Bobrowniki
Petronella de Ostrowskie primi ob M. Francisci Zakrzewski Ve
natoris Zawkrzen vbi ad presens voti Invicem Congio Cls On
adjutatus Cia presens mi Imo Disparend et se Condemnare per
mittunt proinde super ejus Cia Disparen mi Causa Deuenie
Canalitis p contravenono Dero Executivo Respectu Compe
tatis mis Documentorum ad Substantiam universalem Za
krzewianam se se regulare Solumq Summar ac restitutum
renum Clenodiorum et Inventariorum Fatis ob M Francisci Za
krzewski Venatoris Zawkrzen M Hurkowska Prioris Mo
riti Sanctitat De hac luce decessi Deuncta mi Silvius ob M
Antonij Zakrzewski per Capud ejus de Jure nature Devolut
bom ficalem q omnium ac singulanum pretensionum Dar
Dicque De pensio stante sui Bnum Sirzyna Pottkowo
li nu non evictionis Suor ob M: Josephi Zakrzewski ab
pedimentis tam Creditorum quam alionum Consuetor ac alio
Circumstantianum Deuenitur Condemnatio ad qm publicam
add et Mis Judis qui Mis satisfaciendo sue addictionem eam Con
mnationem alta sua voce palam faciat publicaiat et ad notitiam omn
Deducit De quo suum ad Judm rediens fecit Relationem pro
jus Executo remittitur Causa presens ad Illum Meum Locu
cum Comparen vero Causa presens Suspenditur et Tenus mi
mis et Primis Judicij Tribg Plocen ppij Districtus Conservatis
pisempto Condemnamus quoq robore N mi Lucro ultimanie fortis finali
ac Judicata faciendo Executionis

Mathias Szarczewski Camerarius Terr Ecclis Plocen

Officium Presens Cren Capit Plocen ad Oblaonem Gnosi
Joannis Kowalewski Condemnationem infrascram in Tmo
Condnis in fundo Bonor infra nominande ex pte Infra
exuranda super Pte Infra specificat obtent per Offm
Cmrle Tre Plocen subscram reproducen ad Acticande
Actisq presen Ingrossande suscipt In Tenore
Sequen inserat/ Orte ejusd Condemnaonis Circa
Acta presen ulitt

In Castro Plocen Feria quarta ~~postrd~~ Ipso Die
Festi S Apolonie Virginis et Martyris sertiid
Die 9 Men Februarij Anno Dni 1791

Officium Cameranale Terre Plocen. Infra
serum Intuto Decreti Judicij Terris Plocen.
In Bilsko die 8ta Octobris Ao Curren. In Cur.
Perillustrem Rdissimum Valentinum Kozło
wski Canonicum Cathedralem Chełmen. Praepo
situm Zagrobeg Actorem Ab una Actum Possessio
res Sextum Dnum Leszczyno parte Ab Ab
ra Actorum prolati Condescensionem Officij
seu ad Bona Leszczyno Capitato tempore
Assignatae Diem Zelam Mensis Januarij Ao Sa
tuto 1692do Venturam pro Termino eidem
Condescensioni praefigit et se hac a die
pro expedienda ad Condescensione ad
B. Suprafata Condescensionum determi
nat de Quo seu Adventu Partes tem
pestive Obdestinat Dat. In Curia Ma
Dulcen. die 21 9bris
1791mo Commo

Petrus Rudowski Cameranus Terr. et Com.
C. B. Commissarius Pltus Plocen. Officii

Officium Terrene Capitt. Plocene ad oblationem Gsi
Mathiej Brzozowski avisationem infrascriptam Trnum
Condnis in Bnis inferius nominandae in ptes intro
Contentas designare agitandae per Offm Cameranale
Trri Plocene latt. et subscriptum reproducere ad Acti
canae Actisq. ipsene Ingrossanae Suscepit in Tenore
Sequente Inseratae Originale Ejusdem Avisationis
circa Acta ipsene est relictum.

822

In Cro Plocene fra Quinta post Trid
Festi Sancti Andree Apli
Die 1ma mene Decembris anno D

Jmj

152 ~~435~~ 823

Actum in Fundo Brnum Zołtowo Myszewo Sabbo pt Festa Solennia Sacri Pentecosten proximo Scilicet Die 18va Mensis Junij Anno Dni 1791mo Idque in Ctrm Condsnis Ptibus per avisationem determinatis Prosenc Mcis ac Gris Jacobo Unierzyski Cameraniae Grnti Pltus Plocens Laurentio Bromirski Bartholomaeo Gołowski Etelio Lukoski Burg Crum Plocens Ignatio Sułkowski Adama Thom et Martino Zglenickie ac alijs ad Actum psens Congregatis nec non MRG Provisore Simone Rosołowski De Obrzb Maj Authe et Juratis Actum psens Acclamatis et Eius Acclamans

Dtm Infrasubscriptum Burg Crum Plocens Insistens Decro Judicij Officij psens die 9na Mensis Maij Anno Currens Inter Gm Mathiam Zołtowski Actis ab una et Gsas Catharinam ob Gri Martini Kowalewski Hedvigim ob Gri Adama Głuchowski Magdalenam ob Gri Andreae Przeździecki Relictas Contis Viduas Zołtowskie Actis pte altera prolatis quo Mediante Condescensio Judicij Sui aut Officij Burg ad fundum Supraseronum Brnum in Actu Contentorum est assignatum uni Judicio seu Officio Burg aut uni Mco Judico vel Burgrabio Castrati tempore Conducendo Condescensore pvia de Adventu Sui Tempestivi facienda Avisaone Comportnum Documentorum ad Causam psens pertinens praevia Super realem Comportationem Juratis Comprobaone praevijsque Summarijs per Ptes Conscribenae et sibi abinvicem Communicanae Injungenae Quibus Comportatis sive ex Eis Competentia Actoratus probata fuerit Lievaonam

824

Lucrationum Summorum cui Juste provenerint ac Condescensionem de Sortibus Obligat demandamus de Praetensionibus Ptium Inquirendum Investigandum Inquisitiones Juratas expedionem Justa excipiendum Trnorum Ptigenae Rigores Annectendum totamque hanc Causam ad Contenta Trnorum et Documentorum Ptium finaliter Decidendum Disjudicandum vel moderandum "ut data Potestas" Cujus vel quorum Decisioni Partes ut pareant acquiescant ac Judicato Obdicant sub Poena Bannis illo in Trno Condsnis supra Pti Contravenientes Publicandum Sunt obstricti pro Eoque Condsnis Trnd Ptes quem Voluerint et Negotium proposuerint ut adcitent adcitandum Simili Sub Rigore Comparant et Judicatum patiantur est praecommissum alias Decreto eoque praemissa fiscus in se edisserendum ad Fundum Suprascriptorum Brum Zoltowo Myszewo Avisatis per prius Tempestive pro die hodierna Ptibus ad Fundum horae Brum Condescendit Ibique Condescendendum praecustodita prius pace et Securitate Publica Circa Actus Officiosos Servari Solita Jurisdictionem Suam Officiosam Voce Mtis in Actu Expressi fundavit qua fundata Ptes ad Inscribendum Comparationem Eius e Mtis Intimavit acclamare Quibus Acclamatis et quidem Gso Mathia Zoltowski Sortium Bonorum Zoltowo Myszewo haerede Actt pltr Gus Catharina ob Gsi Martini Kowalewski Hedvigi ob Gsi Adami Gluchowski Magdalena ob Gsi Andreae Przedziecki Relictis Contibus duabus Zoltowskie Cit pltr Comparendum Quoniam per Decretum ex quo Praesens peragatur Actus Suspensa Satisfactione Communicationis Documentorum ac probatione Competentiae Actoratus Condescensio ad fundum Suprascriptorum Brum est assignata in Eoque Condsnis Trnd Comportatio Documentorum ad Causam praesentem pertinentem praevia Super Realem Comportionem Juratoria Comprobatione quibusque Summarijs Per Ptes Conscribendum et Sibi ab invicem Communicandum est injuncta Ideo ad Satisfactionem Eidem Decreto in Punito Comportationis Documentorum Ptes utrasque Officium Condnle Stringit Idque

in Justa

Instanti Siquidem Gnus Mathias Zołtowski Do-
cumenta Sua ad Causam pnsem pertinens Summario
per se Consero et Subsero Spaificat et Pti Cit Com-
municat Comportavit, Superq realem Comportationem
prout nihil ex Eisdem in pjudicium Ptis Cittae Celavit Jura-
mentum Rothisanae Mli pstitit Jam vero Gnosae
Kowalewska Głuchowska et Przedziecka Licet Su-
Documenta Comportant tamen fine non Succu-
bionis in Causa pter Ea alia in actis se Conquirere
et apud Vicinos reperire inferunt, Ideo Ottm ha-
ta Rne quod Causa pnsens ab aliquot Annis pe
Gm Valentinum Zołtowski moderni Actis Parem
Inhoatis per Titulum Vero Sortis in Bonis pr
Sit Juris hereditarij Quaesitorem est resuscita
Exindeq Pars Citta Omne Conquirenae Do-
mentor pro re Sui Militanae tempus habuit ta
Eae non Conquisivit quinimo Litis Expensas Au
Causavit Ideo Ottm Condite Gm Mathiam Zołto
in Puncto Comportationis Comprobationis et Pti Citt
pvio Juramento Communicationis Documentorum
satisfecisse ad invenienae Jam Vero Ptem Citt
Sententiae Sui Officij Contravenisse Sententia
Statuit quatenus Eae Pars Citta in vim Contra-
tionis Sententiae Sui Officij Poenam Simplic
Quatuordecem Marcas Pon inet pro Ctrno ex Li-
tatione Inferius exaranae Sub Poena Bannis in Ca
Contraventionis publicanae exolvant Nihilominus
Ottm fine Conquirendor Per Ptem Citt Docum
torum Ctrnum pnsenae Condsnis ad Diem Se-
ptimam Mensis Julij Anni Currenae Cum Omni
Vigore et Rigore Dcari Executivi Limitat Pro-
gat et differt Pro quo Condsnis Ctrno Eae Pars Ci
ta tam ad ad pnsens Comportatis qm et Conquirenae
Documentis praevio pstanae Super Realem Com-
portationem Juramento Idque Sub Succubitio-
ne in Causa reproducere Tenebitur

Tenebitur Termino Conservato.
Paulus Sulkowski Burgr. Crucis Plocens. Judex
Cendrlig. Ffna

Tandem in Trno ex Suprascrta Limitacione
Incidens Actum in Fundo Brzezno Zołtowo My-
szewo Fra 9ta pt Dni Visitationis Gsmae Virgo Mariae
proxima Scilicet Die 7ma Mey Julij A Dni 1791mo
Praesens Mcis ac Gus Jacobo Ignatio Duor Brzezno
Uniczyski Cameranda Gnli Pltus Plocens Bar-
tholomaeo Gulowski Felice Lukoski Burgr Crucis
Plocens Francisco Zatecki Valentino et Jacobo
Zołtowski Thoma Krasinski ac alijs ad Actum
psens Congregatis nec non MR Provido Simone
Rosołowski de Obrąb Magna Autho et Jurato
Actum psens acclamans et Eos ad stans

Officium infrascribendo Burgr Crucis Plocens
Robore Supratenoratorum tam Dni qm Limitatio-
nis per Suum Offm facti ad Fundum Suprascrorum
Brzezno ex Requisitione Ptium Condescendit Ibique
Condescendens Jurisdictionem Suam Officiosam
praestita Prius Pace et Securitate publica Circa
Actus Officiosos Servari Solita Voce Mlis in
Actu expressis fundavit qua fundata Partes
ad Inscribendum Comparitionem Eidem Mli acclama-
re Intimavit Quibus Acclamatis et quidem
Gro Mathia Zołtowski Sortium Brzezno Zoł-
towo Myszewo hunde Acto pltr Gus Catharina
ob Gu Martini Kowalewski Hedvigi ob Gu
Adami Głuchowski Relictis Viduabus ob An-
tonij Magdalena ob Gu Andree Przedziecki Itae
Relicta Conti Vidua ob Joannis filiabus Zołtow

Ilec

Zołtowskie Sororibus pro se Patruelibus Cit. pltr Com-
parere Quoniam per Resolutionem Sui Officij
Condrlis in Anterior Condsus Trno ad Actoratum
Gri Mathiae Zołtowski Eedem Gue Przezdzie-
cka Głuchowska et Kowalewska et re Contra-
ventionis Decrn in Puncto Non Comportationis
Documentorum ad Caussam pseni Necessariorum pe-
nales sunt adinventae eiusdem Comportrium hordae
Documentorum pro pseni Condsus Trno ex Limi-
tationum Iuridicae Subst. obstrictis Ideo tenori Eas
Ptes et quae Actoream Documenta in Anteriori
Descensionis Trno reproduct et Comprobat Ja-
vero per Ptem Cit. in pseni Condsus Trno Compo-
tare et Comprobare oblatum reproducere. idque in Instanti
et Quoniam tam Pars Act. qm et Pars Citta in
Satisfactionem Sententiae Officij Sui Conde-
scensionalis hiemae Documenta ~~Documenta~~ Com-
portarunt et tam Gsa Magdalena Przezdziecka
suo pro Interesse qm Gsa Hedwigis Głuchowska
suo et Gue Catharinae Kowalewska Sororis
Suae Wne Comportarunt Instrumentum Pars Citta
Super Realem Comportrium Documentorum
Constitit Ideo Officium Condrlis hasce Ptes
ab ulteriori Comportrio Liberas facit ac pro-
nunciat et ex Eisdem Documentis tam Act. qm
Cit. Ptes reproducti negotium Introducere mandat in
Introductione Negotij Quoniam tam ex
Reposito Summariatim Documentis quam
ad Mentem Eorum Genealogia Gm Andrea-
am Zołtowski in Capite positum Mathaeum
progenuisse a Matheo Bartholomaeum Jo-
annem Petrum et Annam processisse Joan-
nem vero Petrum et Annam Sterilibus fuisse

fatis decessisse Jam autem a Bartholomaeo Lucam
Mathiam et Sobestianum derivasse a Luca
Thomam a quo Valentinum et a Valen-
tino Mathiam Modernum Actorem Jam au-
tem a Mathia Joannem a quo Ma-
gdalenam ob Gu Andreae Przedziecki ab
Antonio Hedvigim ob Gu Adami Głuchowski
et Catharinam ob Gu Martini Kowalewski
Relicti Contes Viduae Zołtowskie Moder-
nae Citati Gradum Suae procedentiae duxisse
tumq Sobestianum Tertium Gsor Lucae
et Mathiae Zołtowskich Fratrem in Ste-
rilitate fatis Occubuisse demonstratur Ideo
Oskm attentis Documentis Summariatim in
fine Decri per Suum Oskm et Ptum Subscriptum
pro manente declarato Gu Mathia Zołtowski pro
Competente Actore et legmo haerede Sortium Poene
Brum Agnito ad Discussionem excusae Documen-
tis Causae accessit ex quibus Documentis Quo-
niam Sufficienter explanat Hunc ob Gm Lucam
Zołtowski modernum Actorem Proavum Nobli Mathiae
Zołtowski Fratri Suo Germano Citato Avo Sor-
tem Suam in Praesens Bonis Myszewo
sitt cum Edificijs et Hortis in Summa Centum
Florenorum Pol albae Argenteae Sine Procento
Monetae una Cum Inseminatione Humali Actis
Crenae Plocenae Fra 2da pt Fm Sti Martini Pon-
tificis in Anno 1693tio Invadiasse posteriorq
Tempore ad hanc Summam Centum Flo-
renorum Polonorum Summam Septuaginta Florenorum
Similis Monetae Jsae quibus Supra Actis Mil-
lesimo Sexcentesimo Nonagesimo Sexto Feria
In Tenore Tali.

Feria Quarta post Festum Solennia Sacri Pentecostes
hunc Nobilem Lucam Zołtowski od Bartholomaei
filium Cum Nobili Mathiae Zołtowski Fratri Suo
adscripsisse ad Extremum Tribus 1703tio Anno
Otra Stia in Crno Testi Visitatis G. V. Maniae
Nobilem Sebastianum Zołtowski od Bartholomaei
filium Nobili Michaeli Krasinski od Nicolai
filio Medietatem Sortis Suae in Bonis
Myszewo sito in Summa Quinquaginta
Florenorum obligasse hancce Summam
Quinquaginta Florenorum Testamentum Dou-
mento Manuali in Zołszyno die 15ta
Julij Ao 1727mo per Gnos Andream et Tho-
mam Krasinskie In Primas Gnor Joannis et
et Antonij Zołtowskich Cum Parentum tran-
sussam esse robore quor Documentorum
hasce Sortes tam pt od Gnum Lucam quam
post Sebastianum Sterilem Zołtowskie in Sum-
mis Eisce Jure Obligatis possedisse modoque pri-
mum Gnum Mathiam Zołtowski in Virtute
Donationis Coram Actis Crnae Plocensis die 19na
Mensis Aprilis Anno Labente per Gnum Valenti-
num Zołtowski od Thomae Filium Paren-
tem in Idem Jos Regni pro Exemptione Episcopi
Sortis Modernas Cittus ad Judicium Officij
Crnae Plocensis Condescensisse ex quo Judicio Conde-
scensionem ad Fundum Praesentis Bonorum
assignatis esse Qua Propter Officium Condictum
Attentis Supra Sinis Documentis Eroque Ma-
thia Zołtowski pro Legitimo haerede Agnito hanc
ce Sortem pt od Gnum Lucam Zołtowski dere-
lictis ac post Sebastianum Sterilem in Medietate

Medietate Decessam pro Exemptibili declaratet Dec-
cemit Quatenus Ipsius Mathias Zołtowski
presentaneus Sortis premissae haeres Summam
in Unum Junctis Centum Nonaginta Quinque Tym-
phorum quemlibet Tymphorum Triginta Octo Grossis
numeratum in Florenis reductis Ducentos Quadraginta
Septem Fl. efficiatur in vim Exemptionis premissae Sortis
et quia Ius Catharinae Ius Martini Kowalew-
ski Hedvigi Ius Adami Głuchowski Consortibus
Zołtowskim unum Caput Representans Sum-
mam Centum Viginti Trium Florenorum Grossorum
Quindecim Pol. Jam Vero Ius Magdalenae
Zołtowska od Ius Andreae Przedziecki qtae
R. Viduae ex altero Fratre procedenti
et Similiter alter Caput Representan-
tem Equalem Summam Centum Viginti
Trium Florenorum Grossorum Quindecim Polonicorum
in et Pro Tertia Tertia pt Tm Tea-
pularis Bsmae Virginis Virginis Ma-
riae in Anno Carrenae proxime Sentura
Circa Officio et Actis Cnae Ploce Sub
Poena Bannis in Casu Contraventionis
Circa Massenum facienda Publicanum Sol-
vat et ad Manus utiliter Viduarum Enumeret
quo In Termino Eodem Citta hanc
Summam Sub Eodem quo Supra
Rigore levent delevatam Quietent Re-
lictaque Medietate Arcae Hortorum Camporum atque
Pratorum ab Occasu et Septentrione Solis pro-
re Sui alteram Medietatem ab Oriente et Me-

ridie

831

~~439~~

Meridie pro re Gsi Mathiae Zołtowski uti
juxta agnionem utrumque Phicum et Docu-
mentorum Comportatorum ex Capite Natu Ma-
jori Procedere Cum Inseminatione hiemali
pt Laevationem Summae dimittant et de Eadem
Sorte Obligat Condescendat Idque Sub Pa-
na Bannis in primis et proximis Judi-
cijs Crae Plos in Casu non Dimissionis
publicanae ad Quam Terminus Conser-
vatur Peremptorius Quo vero Spectat
Edificia Quoniam Casa ac Bovillo cum Al-
lodio Vetustate et Putredine Consumpta
etiam ad Reparandum non Idonea in
Schedae Gsarum Głuchowska Kowalewska
et Przedpiecka Reperiuntur horumque
Edificiorum etiam et Gsus Mathias Zołtowski
Bonificationem non Pretendit Quinimo
ex Amore Propinquitatis de Eisdem ~~[illegible]~~ Super-
cedit Ideo Casae Cultus Circa haec Edificia
Conservandae Sic Vult et Declarat Decre-
ti Praesentis Vigore

Paulus Sulkowski Burgrae Crenae Plicensis
Judex Condilis
Ffni

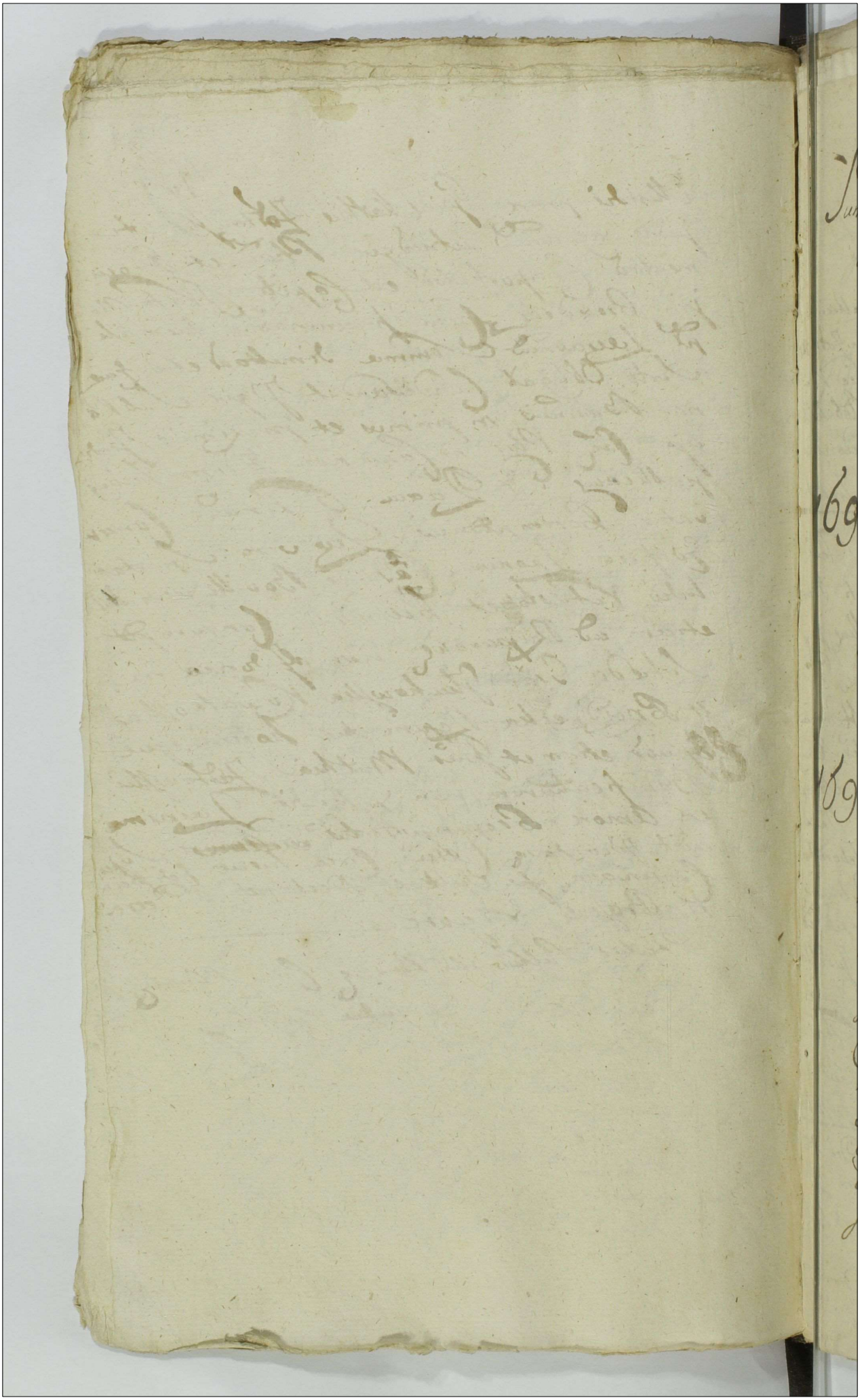

[illegible] inter J. Mathiam Zołtowski

832

440

Summarium Documentorum ex Pl. Gu. Mathiae Zołtowski Acta cone Gsas Catharinam od Gu. Martini Kowalewski Hedvigim od Gu. Adami Gluchowski Magdalenam od Gu. Andrae Przedwiecki Relictas Contes Viduas Zołtowskie Cittas Sub Tractu Condnis in Bonis Zołtowo Myszewo Sabbo pt Festa Solennia Sacri Pentecosten 1791mo Ao Agitata Consensum.

1695to In Cit Plorem Fra 2da pt Fm Sancti Martini Pontificis Nblis Lucas Zołtowski od Bartholomaej filius Nbli Mathiae Zołtowski fratri Suo Uterino et Ipsi Successoribus Sortem Suam erga alios Fratres Spectan in et Super Bona Myszewo sita cum Edificijs Hortis in Summa Centum Florenorum Pol Sine proventu in Argentea Moneta cum Inseminatione hiemali Invadiat

1696to Ibidem Feria 4ta post Festa Solennia Sacri Pentecosten Nblis Lucas Zołtowski od Bartholomaej filius Nbli Mathiae Zołtowski Fratri Suo Germano et Ipsi Successoribus ad Priorem Summam Centum Florenorum Polonicae Albae Monetae per se Recognoscens Coram Actis Praesentibus Paulo Superioribus Eidem Nbli Mathiae Inscripto modoque Obligato Super Totali Sorte in Bonis Zołtowo Myszewo Jacente assecurato nunc Summam Septuaginta Florenorum Pol Albae Argenteae Monetae in Sorte Suae adscribit et apud Eundem Nblem Mathiam Zołtowski Superrecipit in qua quidem Summa Utrique

833

Utraque Sortem Lanae usque ad Exemptionem Summam Utrar Inonerat

1710mo Ibidem Sabbato ac Festum Exaltationis Sanctae Crucis Nobilis Thomas Zołtowski ob Lucae filius cum Nobili Sophia Kotarska progenitus Nobili Jacobo Kłobukowski ob Alberti filio et Eius Successoribus Summam Ducentorum Clynpl Inscribit

1779 Ibidem Sabbato Intra Octavas Festi Sacratissimi Corporis Christi Domini Sulicat Die Quinta Mensis Junij Gnus Valentinus Zołtowski cone Gnas Catharinam ob Gni Kowalewski Hedvigim ob Gni Głuchowski Relicta Cortes Viduam ob Antonij Filias Denique Magdalenam ob Gni Przedwiecki Itidem Relicta Cortem Viduam ob Joannis filiam Zołtowskie Sorores Suas Patruales Rne Agros in Bonis Myszewo sito pt ob Gm Lucam Zołtowski Avum Jure Naturae Respiciens Nescitur quo Jure in Possone per Multos Annos Tentionis Usus et Proventus Perceptionis ac aliar Circumstantiar Manifestatur

Eodem Ao Ibidem In Crnis Querelar Die 19na Mensis Julij Jnr Gm Valentinum Zołtowski ab Una et Gnas Catharinam ob Gni Ko

1775. Ao In Crno Plonae die 3tia Mensis Julij Gni Lucas Cieslinski ob Antonij filius ab uno et Jnr Hiacinthi Cieslinski fratris Sui ab una et Valentinus Zołtowski ob Thomae Walewski filius a Sco et Gni Simonis filij Sui pte ab altera Mutuo se se Quiet

[illegible] inter S. Mathiam Zołtowski

834

441

Kowalewski Hedvigim od Gu Głuchowski Magdalenam od Gu Przedwiecki Relictae Contes Viduae Zołtowskie Pu ab altera Decem Communicationis Documentorum Prolatae

1791mo In Cro Plocen Feria Tertia post Dnam Ramis Palmar Quadrlem Scilicet Die Decima Nona Mensis Aprilis Gnus Valentinus Zołtowski Thomae filius od vero Gu Lucae Zołtowski Pro Nepos Gu Mathiae Zołtowski filio Suo cum od Gsa Agnethe Grabska procreato Totam et Integram Sortem Suam in Et Super Bonis Zołtowo Myszewo Sit in Obligatoria Possessione Successorem od Gu Mathiae Zołtowski existens cum Omni Jure Titulosque haeredibus Donat

Sequitur Processus

Maciey Zołtowski [illegible]

Praecens Summarium Documentorum in Termino Condnis in Fundo Bonorum Zołtowo Myszewo Die 18. Mensis Junij Anno Domini 1791mo agitur per S. Mathiam Zołtowski Comportatum cum Documentis Confrontatum et Comprobatum esse Testor. Paulus Pulkowski Burgr Crenz Plocen [illegible]

835

Extr. Gu. Foltow
ski cone Gsa. Gła
chowska Kowalew-
ska et alios Con-
scripto Documentorum
Summarium

1791mo

Summarium Documentor ad Causam inter S. Mathiam Zottouli filium S. Valentini Zottouli filium ab una et DD. Catharinum et Sri Martini Kovalecelli Hedrigim et S. Adami Eluchouli Relicts Conthoralium et Antonij filias, Magdalenam et Sri Praedarelli Relict Contoralem Vidua et Joannis filiam Zottouliae Sorores inter de Patuelles respectu primogenitae Successionis pars et S. Lucam Zottouli et Barthol. mei filium sub Tractu Vendicationis in Bonis mossevo Die Tria Julij agitata anno 1791 Concernens.

836 442

1620. Jakiepre in Bonis communibus Tribus Pleven. T. 3. pt Dominicam Judica gradient. pro Mathaeus Zottouli et Andreae filius nn Barthol. mei Joannis, et annae Zottouliam Filij et Filiae cum sortes suas in Mossevo major et locis Sapesty Repowo et Zottowo vacuas in Bonis et sylvis sitis Donat.

1629 Ibid T. 3. pt Fm S. martini Episcopi nn. Barthol. mei Joannes et Anna Zottouey in B. Zottowo mossevo et sortes in Repowo ac Zottowo in sylvis sitis per mR. honestum Kramecki Intromissi

1647 In Loco Pleven T. 3. pt Dm Exaudi H. Balthasar Smolenski et Hedrigis Justina Conjuges S. Bartholomaei Zottouli et Mathaei filij agros certos super Bonis Zotoyne in Loco dicto Kravino Dominor.

1671. Ibid T. 2. pt Fm S. martini Pontificis pro. H. Andreae Lucae filii et Joannis filius H. Bartholomaei Zottouli et Mathaei filio agros certos super B. Kravino sit apud H. Nicolaum Kravinski Exutos donat.

1675. Ibid T. 4. pt Festa Solemnia Sanctissimi Sac. H. Bartholomaeus Zottouli in sortes in Bonis Kravino sit per mR. SS. intromissus.

Pleven Ibid T. 2. pt Fm Dnae annae Genitricis DV. Mariae. S. Bartholomaeus Zottouli in agros certos in B. Kravino sit per ipsi gerentes intromissus.

1691 Ibid T. 2da arte Fm S. Jacobi Apli H. Paulus Smolenski et Valentini filius Mathiae Zottouli et Bartholomaei filio agros in B. Zotoyne ad in sum Mathiae Zottouli Pleven pro 60 Flor. obligat.

1696. Ibid T. 4. pt Festa Solemnia Sacri Pentecosten H. Lucas Zottouli et Bartholomaei filius H. Mathiae Zottouli fratri suo germano ad priorem Summam 100 Flor. pro Eiz Mathiae Jnscran, alteram Septuaginta Flor. pro 60 albis Argentae monetae in sorte in B. Zottowo Mossevo sita super recipit. et Eam obligat.

1697

1697 In Co Plovcz Sabbo pt 2 in Rogationem N. Mathias Zoltouhi Ne Sophie Czahzuska Conti sue summan. 250 Flor. polon. recepti Dotis pt ejus Levak fecundat.

1703. Ibiq F.3. in Cantino festi Visitationis V. Marie Nis Lebertianus Zoltouhi et Barthol mei filius Nis michaeli Krasinski et Nicolai filia mulctatem dotis sue in B. myscovo citta in summa 30. Flor obligat.

1715. Ibiq F.6. in Cantino Festi S. Petri in Vincula. Nis Joannes Zoltouhi et Mathie filius natu major, sue et Nis Josephi et Antonij Zoltouhich fratrum germanor. Nlem Paulum Simonem et Valentin filium et ejus sueres de summa 200 flor. polon in obligationem certor agror super B. Zoltzyno cessit et ejusdem obligat sua gerietat X vide infra

1720 Die 23 Ibri Scriptum in hoc loco datum super quodam 52 flor in obligationem certor agror alias mentionat per Nlebartianum Zoltouhi in rem Joannis Zoltouhich de

1727 In hoc regno Die 15 julij Ponitur transfugio manualis per Ed. Andream et Thomam Krasinskie in Personas Ed. Joannis et Antonij Zoltouhich pria solutione grotis 30. flor in obligationem certor agror expacta.

1746. Joannes Plovcz F. 2. ante Fm SS. Simonis et Judae Apostolor Nis agnes de Lisowskie et Nis Antonij Zoltouhi Relicta Conorti vidua sue et Hedvigis Zoltouhia filie sue et alior Nis intuita voluntar peracta matur

1762do Ibiq Sabbo ipso die Festi S. Dorothee Virginis et Martyris Nis Joannes Zoltouhi et Barthol mei filius cum Nli Agnete Kowalewska p creatus. Nis Hedvigis Zoltouhia et Antonij filie sua Nli Agnetis de Lisowska p genita Virgini nuncupat Summam Contum flor. Inscribit.

1763. In Co Plovcz F. 5. In vigilia Festi Nativitatis S. Joannis Baptis. SS. Albertus Jacobus et Antonius Dzięgielewscy fratres inter se germani et sue filij Lvis et S. Simeon Dzięgielewski tres Nli me. Die Magdalene Zoltouhia et Joannis filie et S. Hedvigis Dzięgielewska p genitis Summam 250 flor in B. Wilczewo Jacobi sunt.

1779 Ibiq F 4 pt Festa Solennia Sancti Resurrectionis Dni Joannes Zoltouhi et Mathie filius et Nli Marianna de Zoltouhich ibiq Zoltouhia Contingue atque Summam 100 flor Joannis et Magdalena Snerdzinscha et Hedwiga Stuchowska ut.

Praesens Summarium in Trnu Condsus in Bonis Zołtowo Myszewo die 7ma Mensis Julij A. Dni 1791. agitatum Cum Documentis Confrontatum et Comprobatum esse Testor. Paulus Sulkowski Burgrae Castrensis Plocensis Judex Condsus Ingrossatus.

443

Officium Praesens Crnae Capitis Plocensis ad Oblationem Gsi Mathiae Zołtowski Decretum Condsus inter Ptes inferius nominandae per Officium Burgrae Crnae Plocensis prolatum et Subscriptum ac Cum Summarijs Documentorum Ptium circa Jam Decretum Existentes reproducentes ad acticandas Actas que Praesens Ingrossandas Suscepit in Tenore Sequente Inseratur Origale vero Ejusdem Decreti ac Summariorum Circa Acta praesentes Ut Relictum In Cro Plocensi idq Sub Celebratione Judiciorum Trnae 3tia ptm Scapularis B. V. Mariae proxima Scilicet die 16 Mensis Julij Ao Dni 1791.

[illegible]

839

Summarium Docu-
mentor. pro Re EE.
Zaltowskich censend.
1791

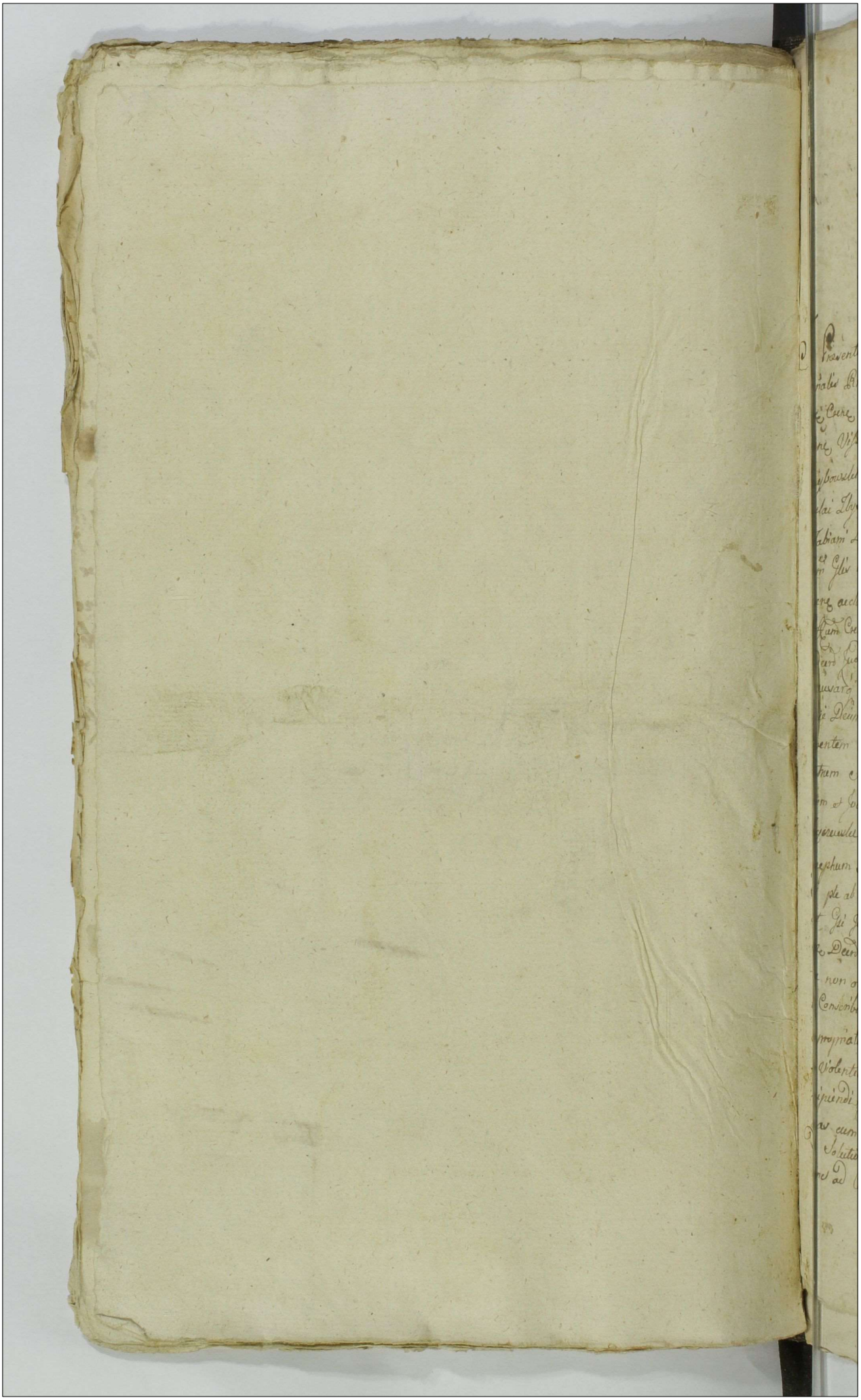

Jan

840

1543 444

Actum in fundo Bonorum Starzewo magna ida
in Termino Condescensionis partibus designato
Feria Quarta Post Festa Solemnia Pasche
xima Scilicet Die Vigesima Septima Me
Aprilis Anno Domini Millesimo Septing
tesimo Nonagesimo Primo.

In Presentia Meor ac Spor Vincentii Krassewski Vexillipheri exercitus
tionalis Rmi Joannis Szostkowski Sucamerarii Sarne Rr Mtlis Thome Bie
gre Ceny Slocene et Joannis Filii Kowalowskich Gabrielis Siekluckí Burgne
Ceny Visegrodiene Joannis Wojcicki Suscepstantis Tnis Slocene Antonii
Zrzybowski Teodori Parentis Pauli Antonii Simmis Filii Bnidzinskich
stai Zbyszynski Felicis Zakrzewski Adami Malinowski Joannis Goszczyns
Fabiani Dobrzski ac alior Nrum ad actum presentem Congregationum rite nonc
Rm Gli Provisi Joannis Maychrowicz de Bosthowa authene et Jurati actum
presentem acclamantis et eius adstantis.

Quem Ceny Slocene Burgrabiatus intravenjsse Condescensionale instendo
Deum Judicii Ceny Slocene de actu ejus in Castro Slocene in Tnis Quesetar
Causarg Fia Secunda pst Festum Scapularis Beatissime Virginis Marie
Die Decima nona mene Julii anno psti elapso 1790 Inter Spos Josephum
Parentem Maximilianum Filium Starzewskie actis et Cis ab una et Spos
Petrum Siekluckí Valentinum et Stanislaum Fratres inter se Tnos Fran
sium et Joannem itim Fratres Tnos Starzewskie Cis et actis tum Thomam
Chyzewski Petrum Starzewski Simonem Bonski Ignatium Gregorium
Josephum Fratres Tnos Gadomskie Stanislaum Osiecki Thomam Wirconski
Cis pte ab altera lato Condnem ad fundum presentem Bor Judicii vel offis sui
aut Gsi Josephi Mlicki Burgne Ceny Slocene Captato tempore determinandis
ewe Deum commissum est Judicii vel offis Condescensuro unius etiam absen
tia non obstante Compertationem Documentor si opportuna videbitur pri
us Conscribene et Comprobandis Summariis injungendi de ademptione et
appropriatione fundor agror et arear disaratione metar Damnis Injuriis
et violentiis inquiendi Invadigandi Inquisitiones expediendi Juramenta
exigiendi bonificationem pretensionem adinveniendi fundos dicte agros et
areas cum dando Calculo cui et p quem interest dimittendos mitiga
di Solutionem Summar determinandis rigore annectendi Causarg
hanc ac Contenta Terminor Maationem et Proxeneta tum Documentor

nihil

nihil intactum et irresolutum relinquendo finaliter decidendi et disjudicandi et
derandi data est potestas cui officio partes parere ac Judicato obedire et ac
scere sub pœna Baonis illo in Tmo Condnis super parte Contravenien
publicanae
sunt obstrictae: proeoq Tmo Condnis ptibus quem Voluerint et negotium
seris poposcerit ac ipsismet adcitatio est concessa adcitandis Vero sub ea
gore quo Supra comparere est determinatum: Avisata prius tempestive p
te Una Septimana ex Requisitione ptis actoreae principaliter agentis p
Citt et actorea ad haecce Bona in actu Contenta Condescendit, Jurisdictio
Suam Voce mtis in actu Contenti pcustodita prius pace et Securitate
actibus Juridicis Congrua fundavit qua fundata ptes adcomparendum
Coram offo Mli acclamare mandavit quo in Tmo ptibus et quidem Gsis
Josepho Parente Maximiliano Filio Starczewskich actt et Citatis pltes
Petro Sieklucki Citt et actt pltes Gso Stanislao Starczewski Citt et actt
Gsis Francisco Joanne Okrasy Starczewskich Citt et actt pltes Gso Tho
Chyczewski Citt pltes Gsis Petro Starczewski et Simone Brzeski Citt
actt pltes Gso Thoma Wirciński Sortis in Bonis Starczewo Tenu
Possessore Citt pltes Gsis Ignatio Gregorio et Josepho Fratribus mrse G
Gadomskich Citt et actt pltes Nlibus Ignatio Janyna et Martino Kon
adcitt p eunae Gm Josephum Starczewski Gsa Martianna de Stodulsk
=dem Gsi Josephi Starczewski Conte ac Lso Francisco Subdito adcitt p eun
Lsis Antonio Jurczak et Alberto Nowaczczak Suprascriptor Gsor Gad
skich Subditt adcitt p eosae Dnos Gsis Valentino dicto Kostarek Star
wski ac Stanislao Osiecki Citt et adcitt per eunae Gm Valentinum
czewski suo et Gsi Osiecki mne pltes Gso Jacobo Strzeszewski adcitt p
Coram officio psenae Comparenae et secum Controvertentibus quarum p
Controversiis suo in offo exauditis offum Suum Regulam Decri ex qu
psens peragitur actus Condnis Suae exequendo, ante omnia teneri p
inter se agentes Satisfacere eiae Decro in puncto concessae Sibi ad
quos Voluerint et negotium Causae psenae poposcent idq in instanti a
tratur: et quoniam Satisfaciendo Sententiae officii sui Relaones E
tatar Citationum p Tmo psenae Condnis Quadrinas primam quae ex
stantia Gsor Josephi Parentis Maximiliani Filii Starczewskich actt C
Gsos Petrum Sieklucki Ignatium Gregorium et Josephum Gadomskie
Dnos tum Lsos Antonium Jurczak Albertum Nowaczczak cor Su
ac Nles Simonem Brzeski Stanislaum et Valentinum Starczew

Valentinu

842

445

Valentinum Petrum et Albertum itidē Fratres Gmor Starcewskie Jacobum Starcewskie Stanislaum Osiecki Thomam Chyczewski ejusdē mis Vincēntii Franciscum Starcewskie rectificatorē pt de mortuum Capue ad Pjī Valentini Siekluckī p pcnis respectu attentatar Violentiar et Violentar appropriationis fundor p Mlem Dnī Glem Dvidum Joannem Maythrowicz de Bostkowo authenē et Juratū ad Bona Starcewo Expectatae et Die Decima nona mens Apr: anno psens Coram actis Cēne Slocens recognitam. Alteram ex pte Gor Ignatii Pogorii et Josephi Jadomskich Conē curie Gpa Josephum Parentem Maximilianum Filium Starcewskie Dnōr tum Lōr Franciscum et Martinum Subditū similiter p pcnis respectu attentatar Violentiar Coram eisdē actis Cēne Slocens Die Vigesima Prima Mensis et anni Currens per Mlem Dnī Glem Vidum Benedictum Brochocki de Malenie authenē et Juratū similiter ad Bona Starcewo Expectatae. Tertiam quoque ex pte Pjī Petri Starcewskie Conē curie Gpor Josephum et Martiannam de Studzieniec Starcewskie invicem Congēs Parentes Maximilianum Filium Starcewskie tum Lōr Martinum Mediastinum et Franciscum Subditū Damnor Illatōr Violentiar peractionis ad Bona Starcewo magna per eosdē Mlem Joannem Maythrowicz de Bostkowo authenē dictū et Coram actis eiusdē Cēne Slocens Die Decima nona mens et anni Currens itidē Breviter. Quartam denig ex Instantia Pjī Simonis Bnewski Conē curie Gpa Josephum et Martiannam de Studzieniec Starcewskie Invicem Congēs Parentes Maximilianum Filium Starcewskie Dnēs et Lum Franciscum Subditū ac Nles Martinum seu alterius mis Janyna Martineum Konopka p bonificatione Damnor in frumentis et pratis Inventariis Consultō Impulsu et sine Custode Vagantibus Illator pascuor liberor p Communi usu totius Ville Bor Starcewo ab antiquo existentium Violenter circumseptionis et p[ro]p[ri]o pascuo Usurpationis tum p pcnis respectu attentatar Violentiarum ac decernendē in actoratu eor in Competenti actionis similiter ad Bona Starcewo Magna per eosdē Mlem Joannem Maythrowicz ex traditis et sub eode actu quo primitiva et tertia Relata superius adnotata Coram hisce actis mittam Reponunt et iidē actis in simul cum actis et Cita pter Dm Valentinum dictum Kudlek Starcewskie nunc actis Compartitiones suas in pcens Decreti Insuper

runt Judices

Judicatumq suo ab officio tam ex antecidentis Terminis Prolucran
do psenę Decro ex portatis quam nunc ut Superius expressum
est editis exposcunt Causaq psens magis Violentiar Injuriar
ac Damnor ac Violenter adumptor fundor Vertitur tum quo
niam Gsi Valentini Starczewski Gsus Stanislaus Starczewski
Frater natu maior Comparitionem pltter per se Inscripsit p
quam Compertatio Documentor si Opportuna fuerit Satisfieri
potest his itaq experimentijs pti principaliter actoreę nomp
Gsis Josepho Parenti et Maximiliano Filio Starczewskim eu
Gmd Valentinum Starczewski „dictum Kudlek" in fine Decri Videlicet determi
nio Condnis condemnandum publicandumq determinat ptibus
ad psens Comparenę in Causa psenę experiri mandat In experimento
denuo Controversiis partium suo Coram offo inductis exauditis quo
niam p hocę Decnem Condnem psenę determinanę Compertatio
nem Documentor si Opportuna Videbitur pviis Conscribenę Sum
mariis et Comprobanę Data est potestas „injungendi" ideo offum decernit
quatenus ptes inter se litigantes Documenta Omnia ad Cau
sam psenę pertinentia siquecirca se habere Valuerint pviis Conscri
benę Summariis et sibi Vicissim Communicanę pstandoq supe
ralem Compertationem et Communicationem Juramento Communicet
idq in instanti arbitratur: et quoniam in Satisfactionem Sententiae
officii Sui et quiae Gsus Josephus Starczewski actt et Cttt pri
cipaliter agens Unum tantum Documentum Videlicet Dona
tionem Coram actis Tribus Plocenę in Plonsko Fra Quinta pro
Festum Sancti Lucę Apostoli et Evangelistę pxima Anno Do
mini 1599no modo Oblatę porrectam et Coram actis Csenę Plocen
Fra Sexta in Crastino Festi ascensionis Domini in Cęlum eo
anno quo Superius Oblata p Nlem Joannem Starczewski Filium
ott Nlis Thomę dicti Pesak de Starczewo magna in rem Nlis
Felicis Starczewski Filii ott Nlis Joannis Piszczek et ejus Succ
super Quatuor Sulcos Aestivales per tria Stadia cum prato Avia

seu ab Expulsorio

Expulsorio et usq ad Torrentem ptendentem inter metas fratris Rntis
ex una et penes Aream seu hortum ejusdem Felicis ex altera pte in
Bonis eisdem Starczewo magna Jacentem rnitam tum Maones Visiones
ac Relaones edictis Cittonum authenc Rnitas ad Causam cum Su
prascriptis in Comparitione expressis cum ipso litigantibus perti
nentes iam Vero Gsi Valentinus Petrus et Albertus Starczewscy Fra
tres inter se Germani Documenta Summaria Sua Consero Specificata Com
portarunt suoq in offo reposuerunt Gsi Vero Petrus Sieklucki Sta
nislaus Starczewski Ignatius Gregorius et Josephus Gadomscy
Simon Brzeski Citti et actis tumq Franciscus Joannes Starczewscy
Thomas Wircienski Jacobus Strzeszewski Stanislaus Osiecki
nulla Documenta circa se existere ad negotium Causamq psenc
pertinentia inferunt et eo in passu ad Comprobationem Juratori
am sese trahunt pinde offum ad hocce pstandum Juramentum
admissibilibus adinventis additur mlis Judicialis ad pnuncian=
dum in eam Juramenti Rotham et quidem Gso Josepho Starczewski
put nulla alia Documenta negotium psens evincenc praeter
Donationem pmissam Superius de actu expressam Visiones pro
testationes Maones ac Relaones edictis Cittonum circa se habet
et eadem Comportare nullo modo Valet iam Vero Gsi Valentinus
Petrus et Albertus dicti Kostarki Starczewscy put Summario
Specificata Documenta realiter Comportant pjudiciumq ptis ex
eisdem nihil Celarent, iam Vero Gsi Petrus Sieklucki Stanisla
us dictus Kudtek Starczewski Gsi Valentini dicti Kudtek Star
czewski Nunc disparentis infineq condemnare et publicare decla
rati frater natu maior Simon Brzeski Ignatius Gregorius et
Josephus Gadomscy Thomas Chyczewski Franciscus et Joannes
dicti Skrasy Starczewscy Jacobus Strzeszewski put nulla Documen
ta negotium psens afficientia circa se habent nec in Damnum
sui ac ptis Celarent Deo et Sancta Jesu Christi Passione ita
ipsos in pmissis adjuvante. Praestiterunt hocce Juramentum et

quidem

et quia Gsus Josephus Starczewski pro sui Gsus Petrus dictus
starek Starczewski pro sui et fratrum suor videlicet Valentini et
Alberti Starczewskich interesse Petrus Sieklucki Simon Brzeski
Thomas Chyczewski Jacobus Strzeszewski Stanislaus dictus Ku
dłek Starczewski quisq pro sui Gregorius Gadomski pro sui et Fratrum
suor Germanor superius expressor Franciscus dictus Okrasa Star
czewski pro sui et Gsi Joannis Starczewski Fratris sui interesse
suis et alior in processum intrantium nmibus rotha superius ipsis
deprompta proinde Satisfactione in promissis ad inventa cum hisce
ptibus ac Documentis Comportatis ad fundos areas agros et
prata de quibus ptes inter se agunt et litigantur officium ad
Revisionem se Contulit qua peracta in hisce bonis Starczew
magna arear agror Campor pessular et prator ac pascu
revisione quoniam tam ex hisce Documentis quam ex allega
tione ptium circa hanc revisionem facta de ademptione
arear agror prator et pascuor disaratione metar officium
nullo modo se se informare aut Valet. ideo officium tam in pro
bationem fundor ademptor disarationis quam peractar vio
tiar illator Damnor ac aliar ptensionum Maonibus Proc
nibus Visionibus ac Tmis expressar Inquisitionem insta
tanee per partes educenae suo Coram officio eisae ptibus man
dat et additur eisae ptibus Mlis officio suo adstans ad pronunciandam super
incorruptionem testium Juramenti Rotham: pstiterunt. videli
cet Gsus Josephus Starczewski suo Contis Filii tum famulorum
suor nne Gsi vero Simon Brzeski Ignatius Gadomski Pe
trus Sieklucki ejusdem nnis Starczewski dictus Kostarek itidem
suis et alior Cilt acti et adcilt in simul secum in processum in
trantium nmibus pt quod pstitum eadem ptes Interrogato
ria ad educenae testimonia videlicet Gsus Josephus Starczewski
pro se sui Contis filii ac famulor suor in deductionem et em

dationem

emundationem in uno exemplare Gsi vero Gadomscy Ko
starki Kudłek Okrasy Starczewscy Brzeski Sieklucki Chyczewski
Strzeszewski Wierciński Osiecki in simul secum conc. eunde Gmi
Josephum Starczewski actoratus instituentes in alterum exem
plare similiter indeductionem et emundationem in suis pten
sionibus Conscribant subscribant testes pt subscriptionem no
minent nominatos pars parti subscribat et sibi vicissim
Communicent in instanti mandat. Conscripserunt subscripse
runt testes nominarunt nominatos sibi vicissim subscripse
runt eadem Interrogatoria sibi ab invicem Communicarunt ideo
satisfecisse eadem ptes adinveniendo hosce testes inducant et
inquisitionem suam educant idq in instanti; induxerunt et
easdem Inquisitiones suas ~~Duxerunt~~ et quidem Gsi Josephus Pa
rens Maximilianus Filius cum Conte ac Matre in pleno nume
ro testibus sex iam vero Gsi Petrus Sieklucki Stanislaus di
ctus Kudłek Starczewski Petrus Albertus et Valentinus Fra
tres inter se Gmmi dicti Kostarki Starczewscy Simon Brzeski
Ignatius Gregorius et Josephus Gadomscy Citti et actt Jacobus
Strzeszewski Stanislaus Osiecki Thomas Chyczewski ejusdem mi
Wierciński ac alii Citti testibus quinque eduxerunt et in eadem
educta persistunt et suo ab offo ex eisdem eductis Inquisitioni
bus Judicatum Utrumq ptes exposcunt ideo offum ad lectionem
earum Inquisitionum accessit, quibus lectis et matura delibe
ratione trutinatis et quidem quo ad actoratum eorum Gsor Jose
phi Parentis Maximiliani Filii Starczewskich actt et Citt
Conc. Supraseros Gsos Starczewskie Kudłek Kostarki et Okrasy
Brzeski Gadomskie Strzeszewski Chyczewski Wierciński Osie
cki ac alios Cittos, quorum ex eisdem deducitur in possula hereditt Gsi Josephi
Starczewski incipienti avia vocitata Brzeska non procul a Gra
nitie Starczewa Kanie a meridie exstanti ad Granitiem Ko

walska

847

Kowalska a Septentrione exstantem ab eadem Via Brzeska Qu
tuor decem Stadiis aggrarati et per eundem Gm Josephum Sta
czewski modo hereditis possessi in decimo Quinto Stadio Virg
lis exscreta in Decimo Sexto et decimo Septimo ~~per~~ Sta
per alios Possessores infra adnotatos a Granitie Kowalska
scitur quo in fundamento Possessa se se extendenti inter me
Gsi Petri Sieklucki ab oriente et Gsor Gadomskich ab occid
te solis exstantis in Stadium Decimum Quintum supra a
tatum eundem Gm Josephum Starczewski Heredem ejusdem
sulae fossatores sibi accordatos pro eriendis virgultis Con
xisse per eosdem fossatores Conductos in medio hocce Stadiu
ex eisdem Virgultis expurgasse ac post Gsos Petrum Starcze
wski dictum Kostasek et Joannem Okrasa Starczewski certo
pore ad eosdem fossatores operantes advenisse et Ulterius ea
Virgultas effodere eis denegasse quin eos ex hocce fundo
pulisse, Lsum Antonium Jurczak Gsor Ignatii Gregorii et Joseph
Gadomskich subditi sepem circa Aream Gsi Josephi Starczewski
per eundem Gm Josephum Starczewski ex Virgultis Spineis loc
eiecisse ex eodem eiecto hasce Virgultas Spineas ac pallos in
tum ejusdem Gsi Josephi Starczewski pprium jam ex Cretum
Malitiose intulisse et in eodem prato ad Unum Curnum fe
Damni fecisse salices in meta sui Aream Gr Gadomskich
ab occidente solis exstantem distinguenti per hunce Gm Jo
sephum Starczewski ad excrescendum locatas. per hunce Lsum
Antonium Jurczak nonnullas fregisse nonnullas similit
ejecisse Gsum Vero Josephum Starczewski pt peractam
sibi per hunce Lsum Antonium Jurczak tali quo supra
Injuriam Statim eundem Lsum Antonium Coram eisdem Gsis
Gadomskie accusasse et Satisfactionem sibi Instandam a
eisdem Gsis Gadomskie Dnis ejus expostulasse nullam

Satisfac

Satisfactionem per eosdem Gsos Gadomskie sui subdito exhibuisse quin magis Concessuros se eidem sui subdito alior similium progressuum se representasse et ejus indecentes progressus collaudasse, Gsos vero Valentinum Dictum Kudlek Starczewski nunc disparentem Petrum Kostarek Starczewski eiusdem mis Siklucki circa locationem Sepis per Gm Maximilianum Starczewski cum binis Operariis ex dispositione Parentis sui in loco dicto Malary seu Zakopie circa Torrentem locoq parentis actis hereditis cum ira et impetu advenisse et ~~effectis~~ eiectis Pallis de Terra per hunc Gm Maximilianum Starczewski cum operariis, infictis eundem Gm Maximilianum Starczewski et Operarios Concutere attentasse et Vita privare apromisisse aufugientem Gm Starczewski cum Operariis ad Domum Parentis cum Pallis insecutos esse non nisi eundem Gm Maximilianum Starczewski cum Operariis fugasse salvasse redeuntes retro Gsos Petrum Sieklucki Comparentem et Valentinum dictum Kudlek Starczewski disparentem ad hanc Sepem in loco dicto Malary seu Zakopie ut superius expressum est locatam Pallos in eadem Sepe subsecasse, fregisse, et hanc Sepem disrupsisse et circa hocce progressum Gsos Starczewskie actis et Citis laesisse, eosdem Gsos Petrum Sieklucki et Valentinum dictum Kudlek Starczewski pt abscessum e domo Gsi Josephi Starczewski ad Pltam Krakoviensem certo die in Anno praeterito circa orientem solis cum paratis sibi securibus aream Ejusdem Gsi Josephi Starczewski invasisse et Sepem circa hanc aream residentionalem per hunc Gm Josephum Starczewski noviter locatam subsecare incepisse, ac pt ad Judaeum tabernatorem in eadem Villa Starczewo commanentem propotando Cremato per Uvosq exivisse et in eadem Taberna hocce Crematum potasse, et ex eadem Taberna binas notabiles mensuras Cremati secum apportasse,

849

apportasse, et circa exitum ex Taberna pro ꝓbendo Consilio
Domum Gsi Brzeski Citti advenisse et cum eodem Gso Brze
de eodem sui ꝓgressu Collocutiones habuisse, eundemq Gsum
ski ad ulterius definiendam subsecationem eis suasisse
eosdem Utrosq Gsos Sieklucki et Starczewski habito circa se
mato et per se potato sepis Quadraginta perticas, in
per nonaginta Pallos Quercineos tumq aliquot Salicum
ras Octo ꝑut etiam Visio obloquitur subsecasse, Et ha
subsecationem sepis ad meridiem ejusdem Diei per Utrosq
buisse, pt subsecationem sepis sonorosa Voce Contra Gm
de Stodulskie ejusdem Gsi Josephi Starczewski Contem
ejus filium et Filiam verbis indecentibus Clamores
citasse, et eosdem dishonorasse, ac Comminationes prop
lasse, et Ulterius peragi Injurias sese appromisis
eundem Gm Josephum Starczewski Virgultas et palla
Borris Dziektarzewa et Rzewin pro Comparandis
bus subsecatis ac ex aliis Borris non modica Exp
sa Conduxisse, et pt eandem subsecaonem sepis Olera
horto ac pratum tum lepus per Inventaria depabula
habuisse. olt Gm Valentinum Sieklucki Gsi Petri Si
cki Parentem areae superius expressae fossa ac lap
dibus obsignatae unum sulcum minorem hoc est
nos Cubitos ex area Gsi Josephi Starczewski ademp
et ad sui aream adarasse et haeve superius expressa
secatio sepis binis hisce Cubitis a meta aream G
Josephi Starczewski ab area Gsi Sieklucki Disting
ti expleta fuisse, et non nisi binos sulcos Gsi Sieklucki al
binos Gsi Valentini Kudtek Starczewski eor simultaneae are
latitudinis in ante ac extendisse eosdem Gsos Sieklucki et V
lentinum Kudtek Starczewski alia edificia in area hae
dit Gsi Josephi Starczewski exstantia „subsecare et eicere" se se appromisis
sisse

Appromisisse, eundem Gm Petrum Sieklucki cum Gso Petro Ko-
starek Starzewski certo tempore ex Oppido Płonsk de nocte
ad Villam Starczewo Magna in equis advenienc, Sepem circa
Campum ejusdem Gsi Jozephi Starczewski locatam eripuisse et
eodem loco ubi sepem eripuerunt equos suos in Campum ejus im-
pulisse et eosdem equos in hocce Campo pascere se disposuisse
operarios binos eidem Gso Jozepho Starczewski servientes circa hoc
Campum noctantes et de damno Domini sui ne peragant ea
monentes fractis longuiris ex Sepe pt ~~qua~~ Aufugationem
Unius Operarii alterum Concutere et dentes baculo excinde-
re minasse, Gsi Jozephi Starczewski famulos ac ipsummet
Dnum ptunc irrebatibilem indecentissimis Verbis honoris pro-
stituisse ac pt transeundo eadem nocte ad Tarbernam iisdem
Pallis tam per Sepes quam edificia ac residentiam ejusdem
Gsi Jozephi Starczewski Concussisse et rumores excitasse Gm
vero Stanislaum Ociecki certo tempore stante sui servitio
apud Gm Joannem dictum Okrasa Starczewski Pallos
Sepe Gsi Jozephi Starczewski eiecisse, perspicienti Nli
Jarzyka ejusdem Gsi Jozephi Starczewski famulo et ei ne
peragat hoc persuadenti indecenter respondisse et omnes
Pallos eicere se appromisisse, et eisdem Pallis Gsos Star-
czewskie ac ejus famulos Concutere declarasse Lsum
autem Joannem Operarium Gsi Simonis Brzeski subditi
circa pascendos boves Quatuor boves Gsi Brzeski Dnis
proprios in hordeum excretum Gsi Jozephi Starczewski pro-
prium impulisse et eosdem Boves in hocce hordeo pasce-
re se disposuisse adveniente Gso Maximiliano Starczewski

et ei

851

et ei ut expellat boves suadente et dicente eundem lesisse sta-
tum nobilitatem posposuisse baculo ipsum Concussisse
tum quoq Gsos Petrum Sieklucki Valentinum Kudlek
Starczewski Petrum Kostarek Starczewski Gregorium
Gadomski cum aliis secum in processum intrantibus
Ostia ex hortofonio Gsi Josephi Starczewski transitum
et discessum eidem detinendo sepe locato obduxisse et hoc
ce transitum per aliquot dies detinuisse, de hoc peracto
Gm Simonem Brzeski Consilium ipsis prebuisse ac
pt hancce sepem locatam per se ipsos eripuisse tam
circa hoc quam aliis temporibus Gm Petrum Kostarek
Starczewski varias Comminationes Cone Gm Josephum
Starczewski Coram Variis pnis ppallasse et Ossa
in ipso frangere se spopondisse famulis vias
publicas intercepisse, et Concussisse Gm Petrum Sie-
klucki cum ob Gso Valentino Sieklucki Parente suo
Equos de nocte in triticum Gsi Josephi Starczewski pro-
prium deliberate impulisse et Damnum notabile
in eodem Tritico peregisse, Gm Simonem Brzeski hortum
in Area sui procul ab area residentionali sui exstante
sibi excogitasse et ad hocce sui hortum, per hortum
prata Gsi Josephi Starczewski cum suis Domesticis
hominibus quoq tempore frequentasse, et per hancce
frequentationem hominum Damna in Sepibus ob-
ribus et prato Gso Josepho Starczewski peregisse, Da-
mna in frumentis et pratis tam Inventariis Cornutis
in Cornutis quam Volatilibus Domesticis ultra pporti-
nem fortunae suae Conservatis intulisse, eosdem Cittos
Starczewskie Brzeski Gadomskie Chyczewski Wiercinski

Strzeszew

„Valentinum dictum Kudtek Starczewski

Strzeszewski Osiecki Sieklucki „variis in locis Coram Variis
pmis psertim circa Congressum sui praecipue diebus festivis
in taberna Starczevienę apud Infidelem Szlama circa sui
Collocutiones honoris et bonae famae Gsor Josephi Starcze
wski Contis filii ac filiae tum famulor ejus in Una Com
pagae nunquam cum ipsis reperibilium pstituisse, Gsos Va
Stanislaum et Valentinum disparenę Kudtki Starczewskie
Domus ott Gsi Thomae Starczewski ejusdem Gsi Josephi
Starczewski Parentis invasisse circa Invasionem personae
ejus Concussisse Injuriasse frameam et Securim ejusdem ott Gsi
Thomae Starczewski ppriam intercepisse, Tum quoque ad acto
ratum eorum Gsor Starczewskich Kostanow Kudtka Ostra
sow Brzeski Sieklucki „Gadomskich Conę eosdem Gsos Josephum Starczewski
Contem ejus ac Filium tum famulos formatum eosdem Gsos
Starczewskie plene se se emundasse et in quopiam nihil
ipsos reos exstitisse quin modeste ac distincte „maxi bonae educationis se se gessisse de
ducuntur non nisi Gm Maximilianum Starczewski si ne
scitu Parentum circa rosionem Canum in area Gsi Gregorii Ga
domskie ppriorum ejusdem Gsi Starczewski cum Canibus ppriis
eiusdem Gsi Gadomskie ad Domum ejusdem Gsi Gadomskie cum
fervore advenisse, et Psum Mathiam Nowaczczak ejusdem Gsi
Gadomskie subditt de Involutione Canum examinasse et hoc tem
pore pp pectore ipsum arripuisse non tamen Injuriasse ac
pt cum Gsis Gadomskie in Domo eor Commorasse et inter
Columbas Gsor Gadomskich ac si ppriam sui Columbam
aspexisse et hancce Columbam Cepisse, denegantibus Gsis Ga
domskie quod non ejus Columba eandem Columbam ad Domum
Parentis sed sine scitu Parentum apportasse sed Non lon
go temporis Spatio hancce Columbam ad Domum Gsor Ga

domskie

853

Gadomskich aufugisse et adhocce tempus put Gsos Gadomskie
exstasse, ideo officium Consideratis ex pmissis Inquisitioni
bus hisce deductionibus peractisq Violentiis ac injuriis et g
ad actorad Gsi Josephi Starczewski punibiles Cittos toties in suis p
gressibus expressos talimod adinvenit et licet maiores pronu
nint poenas ad Ritiores tamen condescendendo determinat qu
nus ipsi Turrim Castri Plocenę superiorem in et p feria Secun
da pt Fm SSmae et Inordue Trinitatis in anno pcenę pr
Ventura ineant ejusq sessionem Turricam et imprimis Gus
Petrus Sieklucki Stanislaus dictus Kudłek Starczewski Pe
trus dictus Kostarek itiae Starczewski uti principales tu
turum et Violentiar ac Injuriar motores Quisq per Spatium
Quatuor Septimanar Dein Gsi Simon Brzeski Joannes
Okrasa Starczewski per Spatium Unius Septimanae
quoq Gregorius Gadomski Franciscus Okrasa Starczew
Jacobus Strzeszewski Thomas Wierciński Stanislaus
cki Thomas Chyczewski quisq eor per Spatium tri
Dier Continuent et expleant necnon in egressu de
ri Gsor Petri Sieklucki Stanislai Kudłek Starczewski
Petri Kostarek itiae Starczewski iiae Gsi et quiae Gsus
Sieklucki tam p Violentiis quam in bonificationem dep
bulati tritici poenam bis Quincuplicem Gsus Stanislaus
Kudłek Starczewski similiter pro Violentiis in vas
ne Domus ott Gsi Thomae Starczewski et eiae Vulne
rum Inflictione attestante id Obductione de anno M
Coram actis Crenę Plocenę Sabbo in Crastino festi
Laurentiis Martyris scilicet Die Undecima mensis A

gus

Augusti ex pli Comparione ejusdem ott Gri Thomae Starczewski
pseng actt Gri Josephi Starczewski Parentis inculpando
eundem Gm Stanislaum ac Valentinum disparentem de illa
tis Vulneribus Kudłki Starczewskie facta ac in bonifica
tionem interceptae frameae et securis „includendoq vulnera Obductione expressa„ poenam bis quincu
plicem Gsus Petrus Kostarek Starczewski pprmissis Inqui
sitione deductis et principaliter ppellatis Comminationi
bus Poenam Ocuplicem Gri Simon Brzeski et Joannes
Okrasa Starczewski quisq eor per poenam Duplicem
Gri denique Gregorius Gadomski Joannes Okrasa Starcze
wski Jacobus Strzeszewski Thomas Wiercinski ejusdem mis
Chyczewski Stanislaus Osiecki quisq ex pma sui per poenam
Simplicem Quatuor decem Marcar Polt ad manus et quie
tationem ejusdem Gri Josephi Starczewski Coram offo et
actis Czene Plocene sub poena Baonis „tamquo ad Sessionem turricam gm Solutionem mad„ circa Maonem in ibidem
faciendam publicanae exolvant reliqui Vero Citti videlicet
Gri Ignatius et Josephus Gadomscy Valentinus et Albertus
Kostarki Starczewscy quoniam de peractis Violentiis ad
actoratum hocce Gri Josephi Starczewski in quopiam
non redarguuntur esse rei ideo a poenis eosdem offcum li
beros mittit et pronuntiat, ~~[illegible]~~
~~[illegible]~~ tum quoq Gsus Simon Brzeski Lsum Joannem
Subditt suum p Summendis de ipso poenis p deliberata
impulsione in hordeum Boum Gri Maximiliani Starczewski
laesione et Concussione Gri Vero Gadomscy Lsum antonium
Jurczak p destructione Sepis ac Violenta injectione Virgul
tar in pratum Gri Josephi Starczewski haereditt fractio
ne Salicum in instanti Coram offo suo statuant Statu

tos

855

Statutos et quidem Lsum Joannem Subditum Gsi Brzeski
Plagis Viginti quinq Lsum vero Antonium Jurczak Gsor
domskich Subditum plagis quindecem ante stubam offi
sui juste per Mlem offm suo adstante Castigandos deter
nat et quoniam ipsi Gsi Brzeski et Gadomscy hosce sui
ditos in instanti statuerent Gsus vero Josephus Starcze
wski ad expostulaonem pcene amicor eandem poenalitatem
ipsis Condonavit ideo offm eosdem Subditi ab Ulteriori
impetitione Gsi Josephi Starczewski liberos mittit. In
bonificaonem Vero Damni in foeno unius Curnes p
Lsum antonium Jurczak Gsor Gadomskich Subditi
sati p suo Subdito Gsi Gadomscy videlicet Ignatius Gre
rius et Josephus eidem Gso Josepho Starczewski circa Sol
tuonem Marcar Solvant flore Quindecem Poli sub
mili rigore quo Supra poenae Bzaonis Ad actoratum
Vero eorum Gsor Starczewskich Kostarkow Gadomskich Su
ski Starczewski Kudlek Brzeski Starczewskich Okrasc
quoniam idem Gsi Josephus Starczewski et Martianna
Stodulskie Conges Domini et eor Subditi et famuli inquis
ex eisdem Inquisitionibus non deducuntur esse rei quin p
ne se ex obiectis eor emundati exstiterent ideo ipsis C
eosdem Gsos Starczewskie Conges in Competenti actoratu e
actione determinata liberos eosdem Gsos Starczewskie Co
ges facit et pronunciat non nisi pro praemissa minori
tentia ne in excrescenti in postaetate maiores peragat
Maximilianus Starczewski eadem Inquisitione Inculpa
tus ipsum ad actoratum Gsi Gregorii Gadomski pum
lem adinvenit et decernit quatenus idem Gsus Maximilia

Starczewski

Starczewski Turrim Castri Plocens. superiorem in ep. feria Se
cunda ante festum S. Jacobi apostoli et Evangelistae in
anno pseng. Incidenti incat eiusq. Sessionem Turricam
per spatium trium Dier. Continuet et expleat necnon
in egressu de Turri eiusd. Gso Gregorio Gadomski solvat pe
nam Simplicem Quatuor decem marcar. Poll. sub poena
Baonis in egressu sui de turri tam quo ad Sessionem
Turricam quam Solutionem Mar. circa Maonem Coram eisd. actis Cur. Plocens. favor
dam publicanae. Quantum spectat subsecationem Sepis eiectionem
que pallor. circa aream residentionalem Gsi Josephi Starczewski
transcendendo metam ab Oriente Solis binis Cubitis ab antiqua
Sepe subsecato existens aream Gsi Petri Sieklucki ab area Gsi
Josephi Starczewski distinguentem, et exinde Causatum Da
mnum tam in Oleribus quam prato ac lepu officium decernit
quatenus idem Gsus Josephus Starczewski ex subsecaone Sepis
per Gsos Petrum Sieklucki et Valentinum Kudlek Starcze
wski disparentem Inquisitione deducta ad quantum Sum
mae in eisd. Oleribus prato et lepu habuit Damni com
probat idq. inconstanti et additur eiusd. Mlis offo adstans
ad pronunciandam Juramenti Rotham Comprobavit idem Gsus
Josephus Starczewski rotha supra scripta super Summam
Centum Flor. Poll. Quo attento Juramento Statuit officium qua
tenus Gsus Petrus Sieklucki medietatem ejusd. Summae
videlicet quotam Quinquaginta Flor. Poll. pro eodem Tmo
et Coram eisd. actis sub eodeq. rigore quo supra egressus
sui de turri ad Manus eiusd. Gsi Josephi Starczewski per
solvat. Quo interest alteram medietatem ejusd. summae hoc
est Quinquaginta Flor. Poll. ad pnam Gsi Valentini Ku

dlek

854

Kudlek Starczewski regulandam Sententiat et Scorsivam
Viam agendi tam quo Spectat peractas Violentias qu
Damna Inquisitionibus supra expressis enarratas deduci
ipso, Gso Josepho Starczewski praeuestodit. Quo attinet Pr
tum in loco dicto Zakopie seu Malary recte in pessula a
agro Arato Gsi Josephi Starczewski haereditate ad torrentem
se extendentem per Compossessores ejusdem Gsi Josephi St
czewski in eadem Villa Starczowo magna existere „indebite„ Quaest
natum Quoniam tam ex Inquisitionibus deducitur qua
supra adnotata donatione anni 1599mi Inter Gsos Starc
wskie antecessores subsecuta eandem pessulam a Via
ab expulsorio usq ad torrentem se protendisse ideo
hocce fundum cum prato in possessione Gsi Josephi St
czewski exstantem secundum obloquentiam praemissi Docu
menti hocest Donationis in longum a Via seu Expul
per tria Stadia usq ad Torrentem in latum vero inter
tam ab oriente solis Gsor Starczewskich Vocitator ob
ab Una et ab occidente solis expulsorii publici antiq
existere perpetuis temporibus sine ulla quaestione per
quemq possessorem faciendam idq sub poenis legibus Ar
descriptis pro re Gsi Josephi Starczewski determinat et ut
fuit permittit. Ameta vero in ante Sepis per Gsm Joseph
X. Starczewski locati per hosce Gsos Petrum Sieklucki
Valentinum Kudlek Starczewski subsecati binos Cubi
in latum ex area Gsi Petri Sieklucki ad aream ejusdem
Gsi Josephi Starczewski uti ademptos retro adjungit et eodem mo
ab expulsorio per tria Stadia ad torrentem easdem ptes tenendas
obstringit et ne audiat ideo Gsus Sieklucki extra fossam antiqu
ab area non procul a torrente exstanti ejusdem areae Gsi Starczewski Usurpa
serio monet et prohibet pallisq mlti adstans obsignare metam disposuit
qm obsignationem Gsus Petrus Sieklucki unum pallum eripuit et Comm
tiones ac indecentia ppallavit.

Quo

Quo pertinet tria Stadia Desuper Gri Josephi Starzewskii hereditt
incipientia a Granitie Starzewska Karnie ad Granitiem Kowalska
Septem Decem Stadiis se se extendentia inter metas ab oriente
solei Gri Petri Sikluckii existans ab occidente Vero Gror Jadam
sluch existens per Gros Valentinum Petrum et Albertum
Kostarkii Starzewskie Fratres Gmas Ihomam Szczuwskii Pe
trum Sikluckii Jacobum Starzewskii „Obrady Ustrz Starzewscy“ sibi adempta et per
Gri Josephum Starzewskii in quatuor decem Stadiis Jure
hereditario Possessa quorum supra hec tria Stadia videli
et bina arati fundi Tertium Vero Virgultiis exercetum nullum
Documentum reperiunt Inquisitionemq patelicet proprietas eor
trinor Stadior agri Gri Josephi Starzewskii dedunitur ac
ex se oculis subiecta ad ipsum pertinere debent Sed tamen
propter maiori robur offensum decernit quatenus Jus Jose
phus Starzewskii Comprobet ea votha ut eadem tria Stadia
agri a Granitii Kowalska ad agros ejus per ipsum nunc possess
sunt ejus propria nullijq Juri cuiq prne ltme sunt subie
cta Deo et Sancta Jesu Christi Laudione ipsi impresentiarum adju
vante et addita Bulla ad prremuniandam Juramenti Rotham
petitit votha Suprascripta pt quod petitis hosce agros in
longum a granitie Kowalska ad agros alios per se possess
pro se Gri Josephi Starzewskii adjungit in latum Vero secundum
obsequentiam metas tam ab oriente quam occidente recte Incipien
do a Granitie Starzewska usq ad Granitiem Kowalska teren
dum et Jure perpetuo possidendum adjudicat, et in benificalis
nem Calculi una cum nominatoribus per hosce Desuper Jura
tores Valentinum Petrum et Albertum Kostarkii Starzewskie
Ihomam Szczuwskii „Obrady Starzewscy“ Petrum Sikluckii Jacobum Starzewskii
in hosce fundos importatis in possessionem ejusdem Gri Josephi
Starzewskii ex nunc dimittatur Dq sub pena Banni in primis
et proximis Judiciis pt Festum Scapulare Beatissimae Virgi
nis Mariae in anno jnstre Jncidens facta manet de Contraventione Jus
Desuper publicare in religuo vero bonificando Calculum iis Gricha
Szczuwy

859

videlicet

Starczewscy Kudarki Valentinus Petrus et Albertus Tum Thomas Cyeu
Petrus Siklucki Franciscus et Joannes Okrasy Starczewscy Jacobus Sm
pski eius Pro Joseppho Starczewski p eod tempore egressus De
gnor Stanislai Kudzek Starczewski Petri Sikluckj ejusd mas Kud
Starczewski Coram hivce actis et Sub rigore eodem Quotam Quinquag
Rene Sol exolvant quo interea Extensionum ad Gnm Simonem Bud
expectu ultra proprietatem suae fortunae conservacõne Inventarior et Vola
Domesticor et pecuae mediagnidum ipsiusq Damnor praeventio
eius Pro Bonelli Inhibet ut ipse ultra proprietatem suae fortunae Ino
ria et Volatilia Domestica Conservare et eius Damna purgare tabe
at idq sub poena in queris Judicio extendendis Decr prens Quen
tandem pt promulgationem ptibus pmihi Dari ad presentiam omnium In
parone expectar tum aliar pmar Gri Petrus Sikluckj ejusd m
Kortazek Starczewski Stanislaus Kudzek Starczewski Franciscus et J
nes Okrasy Starczewscy publice in Stuba Judicii Gnm Josephum Starcz
ejusq Conjugem Filium ac Filiam non permittendo eis Ulterius dishonor
Comminationes propallandi vita privari appromiserunt ac pt Rec
per quendam malevolum hominem eadem nocte pt victum huius
Domus eor de Gnor Starczewskich cum eor supellectile combusta extitit de
quo spectat pmissam Violentiam Comminationes pp pallatas p Sentt
tendendis precibus ad Judm Ctus Plocen eosdem Violatores remittit et Salva
actionem pro Josepho Starczewski pacavit. Et quoniam Gnis Valentin
Kudzek Starczewski Citi presens in Judo Disparet et se Condemnare pe
tit pinde super eod Citi Disparenti ad actoratu Gri Josephi Starcz
mes Contraventionis Decr injungitur Cridie cujus ingressato decernendo
nalitatis p attentatis Violentiis Damnis et Injuriis de in aliis Pen
stantia Inquisitionibus expensis tumq p Contraventione decernitur C
monitio ad quam publicandam additur Mlis officio suo assistens, publicav
p per hortos olera et prata Gri Josephi Starczewski heredibus frequentare.

Valentinus Joannes Strzeszewski Bl Plocen

Dex Cond ceremonialis mpp

Ner Presens Locum Capitli Plocen ad Oblationem Gri Mathaei Strzeszew
aetatis Condoli In parochiali Gmn Stis Jacobi Apostolorum Sycstanarum Jur Bp
Burgi Civitatis Plocen plat Miranqué Suisq Officij Subscripsit Rep
de Adriano Actoque Judicij Insinuato Recepit in Thesc Vig
Juramt Originale Suisq Decretis Cetera acta Judicij ejusd Relict
In Cur Plocen Feria Quinta pt Diem Laudi proxima mensis Dec
mensis Junij A D 1719mo

154 860 454

Officium Camerariale Terrae Plocensis In Virtute Dni Terrae Plocensis in Płocko die Decima Octava Mensis Januarij Anno 1702 Inter Dnos Joannem Baniłowski et Mariannam Skowrońska Inscriptum Congressus ab una, et Franciscum Mitecki atque Evam Starzewska Congressus Parte ab altera per Latam Condictionem ad Fundum Dni Baniłowski Captato tempore Judicij sui aut Gnosi Camerariorum Terrarum Plocensis designans Terminum Ejusdem Condictionis per Die Decima Nona Mensis Decembris ad Praesens Incidens determinat pro Eorumque Termino se Condescensurum Offert de quo sui adventu Partes tempestive obdestinat Datum in Wałowa die Prima Mensis Decembris Anno Domini 1791

Sigismundus Huwarski Camerarius Terrae et Commissarius Civiliter Bellicus Plocensis

Cum Praesens Crem Capitulo Plocensi ad Oblationem Gnosi Francisci Mitecki Avisationem infrascriptam Terminum Condictionis in Bo inferius nominandae Agitandae designandae per Officium Consilio Terrae Plocensis facta Manuque Ejusdem Officii Subscripta Reproducendae ad Acticandae Actisque praesentibus Ingrossandae Suscepit in Tenore Sequenti Inserat Orgla Ejusdem Avisationis circa Acta praesentibus Relicta Inter Vtes infra exoratas

Crem Plocensi Sabbato post Festum Sancti Andreae Apostoli proxima Scilicet Die 3 Mensis 10bris Anno Domini 1791mo

861

Wszystko Cenne
hr. Barcikowo.

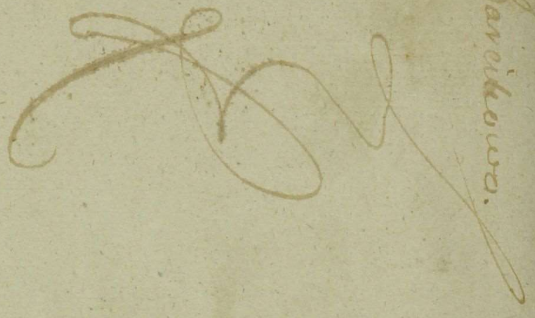

Judicium Infrasubscriptum Subjudicatus Terre Plus Plocen Licet Quidem
Terminum Condescensionis Inter Gnosos Gabrielem Ab una et Adamum ac Simo
nem Rakowskie prte ab altera mente Decreti Judicij sui Plenissime non
Limitationis In ejusdem Bonis Die Quarta Mensis Julij Anno praesenti per
Offm Camerariale Terre Plocen Ultimarie Factae Die Secunda Mensis No
vembris Anno fluenti Incidentem Affectantibus utrisq prtibus per Proro
gationem suam In Plonsko Die Vigesima Quinta Mensis Octobris Anno
Labenti Datum manuq sui Judicij Subscriptum et In acta Terrae Plocen
In Plonsko Feria Quarta Ante Festum Sanctorum Simonis et Judae
Apostolorum Similiter Anno Currenti modo Oblatae Ingrossatae pro
Die prima Mensis Decembris Anni In Cursu sui existentis Distulerit Ve
rum Quoniam oblegalitates suas Indispensabiles Illo Tempore eve
nientes praedem Terrae Condescendere nullatenus Valet Ideo ne Terminus
Prtibus praeallegatae Condnis evanescat, eundem actum Condnis In
aliud tempus Videlicet pro Die Decima Nona Mensis ~~et Anni~~ De
cembris in Anno praesenti proxime Ventura Cum Omni Decreti Execu
tivi ac Limitationis Rigore ac Robore Iterum prorogat Limitat et Differt
Conservando Terminum Prtibus tam Originaliter suum Litigandi quam
adaptatis sive adaptandis Comparendi Peremptorium prorogationis
praesenti Vigore Datum In Wozniki Die 29 mensis Novembris Anno
Domini 1791 Condnem ad Bona Rakowo Determinandi

Antonius Wozniecki Subjudex Terrae Plus Plocen

Officium pro Cruce Capitis Plocen ad oblationem [illegible]
Joannis Kowiale Prorogationem Infrascriptam Terminus Condnis
in Bonis inferius nominandis Inter Vote infra Contentas
agitandi determinandi per Judicium Subjudicatus Terre
Plocen facto manus ejusdem Judicij Subscriptam reproducere ad
acticam actis [illegible] Ingrossatam Suscepit in tenore Sequenti
Praecepit Originali Ejusdem Prorogationis Circa acta [illegible]
[illegible] Relictum.
[illegible] Plocen Feria quarta [illegible] Die [illegible] Andreae Apli [illegible]
[illegible] Die 30 [illegible] Anno 1791.

156 863 ~~456~~

Actum in Fundo Bonorum Iglenice parva sorteq Generosi Martini Rzyzynski Citti Jure Victi Hereditaria, Feria Quarta In Crastino Festi Divae Annae scilicet Die Vigesima septima mensis Julij proxima anno Domini 1791 praesentibus Nobilibus Valentino et Jacobo Rzyzynskie nec non m. R. S. Provido Stanislao Szawinski de Bledzewo Authoritate et Jurato actui praesentibus adstantibus et eundem acclamante.

Officium praesens Castrensis Plocensis Executoriale Infrascriptum Exequendo munus suum satisfaciendo legi de peragendis Traditionibus sancitae ad exhibitionem Decreti Executivi Castrensis Plocensis Die Vigesima Tertia mensis et anni Currentium Inter Generosum Matthaeum Kowalewski Actorem ab una et GG. Officiales Castrensis Plocensis ac G. Martinum Rzyzynski Citti Jure Victum Parte ab altera praefatae Cujus tenor sequitur Ejusmodi Inter Generosum Matthaeum Kowalewski Actorem praeter GG. Officiales Castrensis Plocensis Citti per Generosum Josephum Lukoski Teneri Partem Actoris docere de legitima Convictione Partis Citti idque In Instanti, Et quoniam eadem pars Actoris in satisfactionem sententiae Judicij sui Decretum Inter se Actorem aliosque ab una et Generosum Martinum Rzyzynski parte ab altera Citti In Judicijs Officij praesentis Die nona maij anno Currenti praefatam Quo mediante summa Ducentorum Quadraginta Florenorum Pol. una cum provisione ab Actu manifestationis in anno 1782 respectu non solutionis praefatae summae factae provenientis ac poena Lucta trium marcarum Pol.

pre

pre actu est adjudicata, tum Condemnationem Circa ma-
nifestationem Vigore supra de actu Exarati Decreti
Coram actis praesentibus Die vigesima Quarta Junij anno
labenti ratione non solutionis supra tenorata sum-
cumpsissione ac poena Lucta facta obtentam et publica
Deniq Relationem editae Citationis pro obtinendo Ci-
cativo decreto per m. R. Providum Joannem No-
ki de Wegrzynowo authum et Juratum ad Bona
nice editae. Coramq actis praesentibus Die undecima Julij a-
no praesentibus recognitam reponit. Proinde de sufficienti
timaq Convictione Docet. Itaq Judicium ejus Parti
actu experiri, prosequi, procedere et mox directe respon-
re mandat. In Directa responsione Decernit Quatenus
G. Laurentius Bromirski et Felix Lukocki Burg-
Cren. Plocen. aut unus ex ejus qui facilius Conduci poten-
ad primam partis actu Requisitionem Decretique praesentis
hibitionem sortem Bonorum Zylenice Parva Citti Jur-
Vuti primam in summa Ducentorum Quadraginta Flor-
Pol. provisione et Lucta septem marcarum Pol. toto q
Integro processu proportionaliter tradant et Dimittant
seu tradat et dimittat, quam Traditionem sub pa-
Juxta resonantiam Legum Impugnare audeat
praesumatq Decreti praesentibus vigore. Ex Requisitione
ciosa Partis Jure vincendi. Ad Bona supra in actu Con-
Condescendit Ibidemq Jurisdictionem suam officiosa
praestodita prius pace et securitate publica actibus
ridicis Congrua fundavit et partes utrasq ad sua
parendum praedicto Ministeriali acclamare Intima-
Quibus acclamatis praesentibus Comparens Ejus Matheus
walewski Reproducto supra de actu exarato Decreto
cativo petijt ab officio praesentibus de Bonis Citti Jure

Ad divisionem

Ex divisionem fieri et peragi et ad Conscriptionem arcarum
agrorum Condescendi cujus affectationi officium praesens
annuendo ad Conscriptionem agrorum cum suprascriptis
nobilibus ac ministeriali in actu contentis sese contulit.
Verum Quoniam Gsus Adamus Pszyński Traditionem
Die vigesima Quarta mensis et anni Currentium in sorte
totali ejusd. Gsi Martini Pszyński Citti Jure victi Haere
ditaria In Bonis Zylenice parva et magna Sitt pro Re
sci in summis primo Quingentorum Quadraginta Duorum
florenorum Polt cum provisione annuali alterius Duorum
aureorum Hungaricalt atq poenae Suitae septem marcarum
Polt totoq et Integro processu per officium Burgrabia
le Cren Plocen expeditam manuq ejusd. officij
subscriptam reponit. et eadem Traditione sese tuta
tur. Proinde officium praesens obstante eadem Tradi
tione ne cuipiam Partium aliquod praejudicium
Inferre videatur ab eadem Traditione superseditt
Imo Causam eandem cum toto ejus effectu ac parti
bus Ipsis una cum Impugnatore rursus ad Ju
dicium Cren Plocen unde emersit remisit re
mittitq praesens Conservando Terminum partibus
memoratis utrisq in praeallegatis Judicijs Cren Plo
cen sine ulla ad citatione Comparendi paratt
peremptorium Decreti praesens vigore

Laurentius Bromirski B. C. P. Offrii.

866

Officium Presens Censu Capitale Plocense ad Oblationem
G. Mathei Kowalewski Decretum Condicionale infrascriptum
in bonis inferius nominandis ~~per~~ inter Partes
infraexaranda per Officium Burg. Cres. Plocensem
plato plato manuque Ejusdem Officii subscriptum
reproducendum ad acticandum Actisque Presentibus Ingros-
sandum Suscepit in tenore Sequenti. Inserta
Originale Ejusdem Decreti circa Acta Presentia Gesta
relictum

In Cro Plocensi Feodali Sub Celebratione Judiciorum
fra 2. post festum S. Martini Pontificis
Venerandi proxima Scilicet Die 14 Mensis 9bris
A.D. 1791.

187 867
458

Actum In Fundo Benorum Myszyno idj In Termino Condescensionis et prorogationis precedentis Finis Secunda post Dominicum Oculi Quadragesimalem proxima Scilicet Die Vigesima Octava Mensis Martij Anno Domini 1779 Presentibus Mõ ac Prudentibus Bartholomeo Labenski Vexillifero Laurentio Carolo Turowski Melchiore Mierzynski Thoma Sulkowski Burgrabijs Petro Ploscza Andreo Dobski Prefecto In Exercitu Ant Ignatio et Mamerto Chamskie Camerarijs Pulibus Ploscza et alijs Plurimis NN. Ad actum presens Congregato nec non Mõ Antonio Pruski Primo Thoma Radowski de Malewo Authore Citato ad actum presentem auctumanes Assumpto et Evoco auctumanes

Officium Infrascripti Camerarialis Tri Ploscza Robert Dworski Judicij Finis Plocensis In Plenario Sabbatho proxime Octavas Festi Sacratissimi Corporis Xti Domini Scilicet Die Quinta Mensis Junij Anno Eiusmo Inter Pruski Simonem Myszynski Valentinum et Matheum Laurentij Martinum Zaremba Franciscum et Stanislaum Siemiethowskie Paulum Petrykowski Laurentium Nowicki acto et Citato Abuna actu Presso Mathiam Swierszewski et Catharinam Cyndalec Conjuges nec non Quirinam de Milewskie Gnisi Franciscum Kaczinski Comparentes seu utrosq Congressos Stricum et Mariam Bonadurum et Joannem Krzyzowskie Filios et Progenies Citatos prout ab altera Emanati Quo mediante Decreto Condescensio Interim Camerationum Trium Dierum In Fundum Benorum in acta Contenter Capitulo tempore facto Temporibus Arcis Tione Condescendendum est adinventa Eodemq Decreto Decisum est, ut Dicti Camerationis aut Unus exposdem mutuo Partium Consensu Condescendus et ad Mentionatos Bona Condescensuros de agris et pratis ante hendis In prospicione Citatos Extantes Indagandi et quarendi Jus Tuendi apprehendi Patientiam Limitationem eorundem pro re ante Demandet, Calculum se juste Debebitur Exigat Compensationem Damnorum ac pretensionum advenerit, penas respective Criminosis Judicis Si patuerit Super quo Interim Extendat, Servivat, pro attentatis Violentijs prout Expedientis Jngruentibus rebus Jungat, privilegium Cognoscat, plenarij In Sublationem ejusdem Cui Intbent Subeundo Demandet, Causamq prout Sententiam ac Sententia Terminorum et Mandatorum finaliter Nihil Interius et Incolatu Relinquendo Decidat, Dijudicet Ac Mirentur Cujus pretij Condictis Decisioni prius parere et acquiescere Sub pena Brunis Flo In Cmo Cinctris Solvendis per prte Contravenientis Publicandis Debeant ac teneantur alias Dicto Ordine premissa Juniis Expansionis Tumquo quo prorogationis In Celanowo Die 3tia Mensis Decembris Anno proxime Elapso per Offm Suum facta et In acta Terij Plenarij Finis 3tia In Vigilia Festi Immaculatae Conceptionis Glorosissimae Virginis Marie Scilicet Die Septima Mensis Decembris Similiter Anno Elapso mro Oblate In prospatet ad Bona In acta Expensa Condescendet Videnq Condescendendo Actuj presenti Diem hodiernam Determinarij

praesis

pmensa prius pace et Securitate Publica Crea acitus Officiosos Servari Solet pendente
Lucem finalis Jurisdictionem Declinante Sole ad Quasum In Cram Dnm Sulan
re mandavit advenientes itaq eadem Die Cra Reapempta sej Jurisdictione pr
ad Jesuiticum Comparitionem suo Coram Officio aulamaz Intimavit Duo Jo Ursa
matheus Partibus et Quidem Pnsis Simone Myszyński acti et Citati plti Pnsis Va
tino et Matheus Hawelicz Actatibus et Citati per Cum Jo Valentinum Hawelicz su
et Fratris sui me plti, Pnsis Franciscus et Stanislaus Niemiethourbie Paulo Petrola
Laurentio Stawalski acti et Citati plti, Pnsis Andreas de Mitrusbie Pnsis Francisc
winski Comte seu utriq Conjugibus Vitrico et Matre Benedicto et Joanne Krassow
Filijs et Pnsignis Generum Myszyna suendibus Citati et Judicio per Eundem
Stawinski suo Comitis ac Pnsignatum Cuenum me plti, Pnsis Matheo Cierwa
et Catharina Capiscka Jstarum Conjugibus Citati et acti per manteus suos Pro
suae me plti, Jo Martino Jaremba Citati et acti plti, Comparens ets Contraven
Petrum Judicis Examinis Officium presens Exequendo Regulam Decreti Executo
Ad Recisionem agnum Comparium pratis assi per suendes Generos Myszyna
Jo Myszyński Rempster se se Contulit Quaz Recisione Demonstrantibus Plti
ut Rte Pnsis Stawinski Adversalibus Respondentibus Pandos sej suendum Jn epi
Benis Myszyno Nitis absque Obsignatione Metas a Pandis Jo Myszyński es
tantes Trimquoque et Jo Myszyński Similiter Pandos sej Jnter Pandos Kra
sianos Vtr nem Jn Omnibus Locis absq Obsignatione metis abantiquo manen
Ostendente et Quasi Adempti nem Cuenum Pandos Pnsis Krassowskiego Pra
sium sina esse Existens Jnpetuz Officium presens Considerata ni nem nullis
is Sub Benis Duchowo nintum benevole quam per nem Obsignationem
tis Jn alijs Locis ad Unum Plebanum Jn Alijs ad Binas Adempti one Exre Oculis Cul
dus Jn majorem probationem Veritatis necessarium esse Jnquisitionem Jn Om
bus et Singulis Circumstantijs Pnsis primum Deductis Rog presis Jnterrogato
Civem Cenis et Sic ab initium Communicanes pmisq Requisit Futurum Ex
notando et Sulzenbeno Instantanee Educens Juricat et Actitat Mlis nec
apparitis ad prestandum Juratum Super Jnterrogationum Futurum prestitorum
Pnsis Simon Myszyński et Franciscus Stawiński Sups et alter nem nisi
pert Quo prestitum Juratum Testes Jnducant Jnquisitionem suam educen
tis Jnquisitionis Testes pari Numero Jnduxerunt Jnquisitionem suam edu
runt ad Capita Jnterrogationum Contenta Deducta et per Omnes Circumstantias
Jnterrogatu Et Examinatis et Quidem duo adest Adempti nem obtulit Agn
Siquidem tam Jnquisitiones metas Jnter agros Generum Krassowskich et Myszy
skich ab Antiquo non extare quam exre oculis Cubrita Jn Extasi Dixerunt, pend
magis Casualiter Plebanum Vulpibus Aparat esse Enarrant, non tamen Delib
tam expressi Actionem Adimplet Educunt Quocirca Quum pnsens ne ni pra
Jnter hasce Partes Jnteritu Metas Existantes Stare et Contentaneas Metas Jn
nullis locis per suum suorum varios et Callis tame Jnjigi Demanevatas ac
Jnteritis circa quaestionem per prius Depositis metas ex agro utriusq prius
Plebanum

869 459

Ulbam Compositas pertinens ibi subpenis Regiorespirmis per
ctendendis Intimat. et Publicet eisq; pntis Civis antepeam Lospesinem tenen
agrir pratur ac Anar bluti adsuque Lospesinem Ingreditur nec illius pntis
nem symbab Cenerarenq; pridiat Quantum interest Obrib Valentius Trin
Partis Originaliter Agens ac Petrum Smirzewskich respective Reg Innumerpsb
Compactores
ris Incumbequidem ex Inquisitionibus nunc Succesam Officio Eductis Exhibitis
Cum Joannem de Benis Mszyno Petrum Krzewskich nuncupat Innocentium
Sawinskich pri adstantibus Subditis pr Antep. Smirzewskich Tenutaria Lospesine
terrea Subditum Stante Lospesione tenutaria P. Smirzewskich Horto pertinen
P. Petrykowskich Portam a Sino Mszyńskich nudo tenutario Existens nexitur
Qua ex Ratione Cum baculo grandiori Superinvasisse Superinvadendo eum
Verbis Licitis et Comunitis Venerit Nobilitari Nocivis et Cum negotio Venerum
denigrantibus Affectis, adeq; ut Executi provocasse et Omnino cum eo ex
Certare Intendisse Cum vero Albertum de Szymanowice pte Benis Mszyno quer
Supra Subditum Cum Matthiam P. Mszyńskich Subditum et ad merum profec
quem Existimativa fuga De nocte Adventum Sumpsisse, et Eundem persecutus
Diem apud eu Adendisse, et Altera Nocte eunq; Cum Matthiam adeundem Alberti
fugae se Dedisse, praedictumq; Cum Albertum de Existentia ejus nulli cujusqu
nec uxi nec proximi etiamo Domino notificam facisse, P. Smirzewskich Suem Unicum
Smisi Petrykowskich Canibus Convictare Mandasse, Sed pro eodem Custodiendo
venen. Imbuisse, Eos quoque Valentinum et Andream eum Suem P. Kawelich Ju
rimo Interfecisse, eaneq; Suem P. Kawelich amputasse, et pro mandum ejus Do
vertisse, Idcirco Suem Proximum attentis Inquisitionibus Delictis non posse
Supra scripto Cum Joannem et Albertum pro Supra Expunctis Delictis per
eorum Commissa apenis Eximinalibus Sententiat Decernendo
Statuit Quatenus Pus Pawinskich Valentinum Adalbertum Lospesinem
Supra scriptis Inculpatos Subditos in et pro Tenutaria Secunda pte Lo
mis Palmar Quatenus Jn Ads proximum Venturo Judicij Sub pena Banni
casu Contraventionis Ira mandatum Coram dicto Vene Clarem faciendo
Publicum Statuat Dues Statuendos quemq; Illos Diligenta Famibus
per Allem Quemvis per DD Mszyńskich et Petrykowskich Conducendum Custi
gandos Sententiat Judicij Suo et Subjecte pro Incumbentia Exercet
Subditos Suos Franciscus Pawinskich Adalbertalis Et Smirzewskich Ante
actum Tenutarios Lospesine Tenuum Deputatum Quatuordecim Mansos Lot
Suos Simeon Mszyńskich et Paulo Petrykowskich, Solvant et Eorum erent
Nihilominus Jn Subditarium Condemnationis Judicij Tenentibus Plures
Jn Crastino Sabbatho post Festum Purificationis Gloriosissime Virginis Ma
rie proximum Subsist Die Septima Mensis Februarij Anno Dominii
1709 ex Instantia Incolarum Simeonis Mszyńskich Valentini Kawelich
Laurentij Iturskich Martini Laremba Stanislaj et Francisci Siemiatko
wskich Super Omera Ludovina de Milanskich prorum ob P. Premo

Incumbentia

Kraszewski Relicta Vidua ad praesens G. Francisci Stawinski Comite Circa Suspensionem Causae Cum Caeteris Citatis in processum Intrantibus hac In Causa Obtentae Jo Gnosi Stawinscy Conjuges poenam Duplicem Quatuordecem Marcarum Polon In et pro Trno et Sub rigore Supra apposito Gnosi Mierzyński Kawecki Siemiatkowski Złotowski etiam ad Quietationem unius G. Stawinski Solvant et Realiter Solvant, Reliquas vero partium praetensiones nudas praetensionibus Compensanae ejus Vult ac Declarat, Nec non maaltionem Expte haeredum Bonis Druchowa cutis Tribus Plocens In Raciąż Die 24 Mensis Octobris 1780 Ao Interpositam Tum q Trnus Conformiter ejus Instituto Cassat et Annihilat Eamq maaltionem seu praaltionem nihil quidpiam honori ac bonae famae Gnosorum Suarcaq Conjugum Nocere Debere Declarat D. P. V.

Mathias Starzewski Camerarius Trnus Ptus Plocensis

Officium praesens Crone Capitt Plocens ad Oblationem Gni Pauli Petrykowski Decretum Condle in Bonis Inferius nominandae inter ptes Inferius Specificandae per Offm Cameriale Terre Plocens prolatt Mariaga ejusdem Officij proprii Subscriptum reproducendae ad Acticandae Actisq praesens Ingrossandae Suscepit in Tenore Sequens = (Inseratur) Orginale ejusdem Decreti Circa Acta praesens est Relictum

In Cro Plocens Feria Secunda post Dominicam Ramis Palmar Quadragesimalem proxima Scilicet Die 18 Mensis Aprilis AD 1791m

Officium Infrascriptorum Burgr. Crenae Plocensis in Virtute Dan.
Judicij Crenae Plocensis Die 17ma Mensis Novembris Anno
Praesenti Inter JM. Joannem Rosiszewski Vocalis Supremae
et ad Comitia Rm. Electum Nuntium ab una et M. Caje
tanum Wazynski Vice Palatinus Visogrodiensis pte ab alte
ra Prolati Condnem ad Fundum Bonor. Borakowo
Judicij Sui aut Officij Praesenti Determinanti pro Trno
Eiusdem Condnis Diem 12dam Mensis Decembris Anno
Praesenti venturam assignat et determinat hancque
Die pro finali Disiudicatione Causae Se Conde
Sensuri Offert et declarat de adventu quo Sui
Ptes tempestive Obdestinat Dat. in Karsy
Die 25. Mensis Novembris A.D. 1791.

Thomas Gutkowski Burgr. Crenae Plocensis

Offcio Praesens Crenae Capitli Plocensis ad Oblationem S. Nicolai Mito
drosky Avisationem infraseram Trnum Condnis in Bonis
infenis nominanae agitanae inter Partes infraexarati assi
per Officium Burgr. Crenae Plocensis facti Manuq. Eiusdem Officij
Subscripti Reproducens ad Acticanae Actisq. praesens ingrossans
Suscepit in Tenore Sequens = Inserat = Orgle Eiusdem Dem
circa acta relicti.

Cn Plocensis Sabbo postridie Festi S. Catharinae Virginis et Mar
tyris Scilicet Die 26. Mensis 9bris A.D. 1791mo

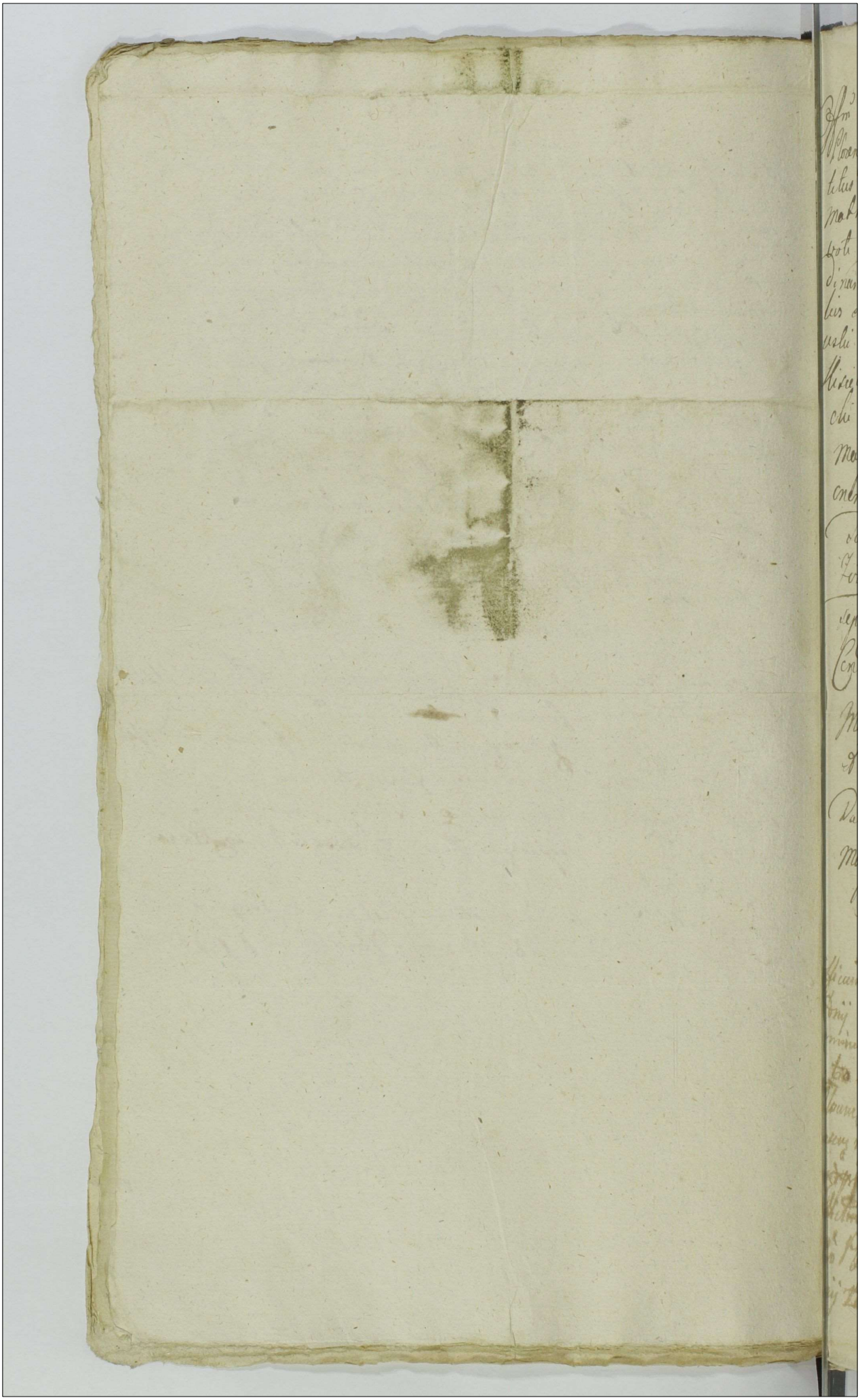

Offm infrascriptum Burg Crnę Plocenę in Virtute Decreti Crnę Plocenę Inter MM Vincentium Krasewski Vexilliferum Exercitus Nationalis Rni et Josephum de Tanskie primi olim Gnosi Mathiae Tarczewski Burg Crnę Vissogr 2di ad praesens voti in eum Conjugis Victricum et Matrem Marcellum Ferdinandum Cirillam et Theophilam Pricignes et Pricignas Filios et Filias Tarczewskie ab una et Gnosi Josephum Pepłowski Burg Crnę Plocenę Joannem Barcikowski Jacobum Kisielewski Antonium Słomkowski jusq. Rnis Czechnycki et Rakowskie Conjugis Pte ab altera Die nona Mensis Maij Ao Plocenę 1791 in ordine obliquidationis onerum Creditor ad Substantiam olim Gnosi Mathiae Tarczewski Concurrenę Condnionem ad Fundum Brt Zirkowo injungenę prolatę ex Requisitione Gnosi Josephi Pepłowski Burg Crnę Plocenę Terminum Ejusq. Condnionis obliquidationis Creditor pro Die Quarta Mensis Junij anni praesenę Partibus determinatum et de Eodem Termino tempestive Partes obdestinatae Datum in Rzthowo Residentiaq. Solita Die 14. Mensis Maij 1791. Ao

Thomas Kowalewski Burg Crnę Plocenę

Officium pro Crnę Capitis Plocenę ad Oblationem Gnosi Antonij Słomkowski Avisationem infrascriptae inter Partes in Terminum Condnis in Dominium Terrae nominarum inter partes in tra contentas designanę aptanda per Officium Burgrabiale Crnę Plocenę datae et subscriptae reproducenę ad Acticarum actisq. praesenę ingrossanę susceptae in tenore sequenę inseratae [illegible] a Originali Ejusq. Avisationis circa actitatum relictum

In Crno Plocenę Fra 2da pt Dnae Cantate praesentis scilicet Die 23tia Mensis Maij 1791 Anno Dni 1791.

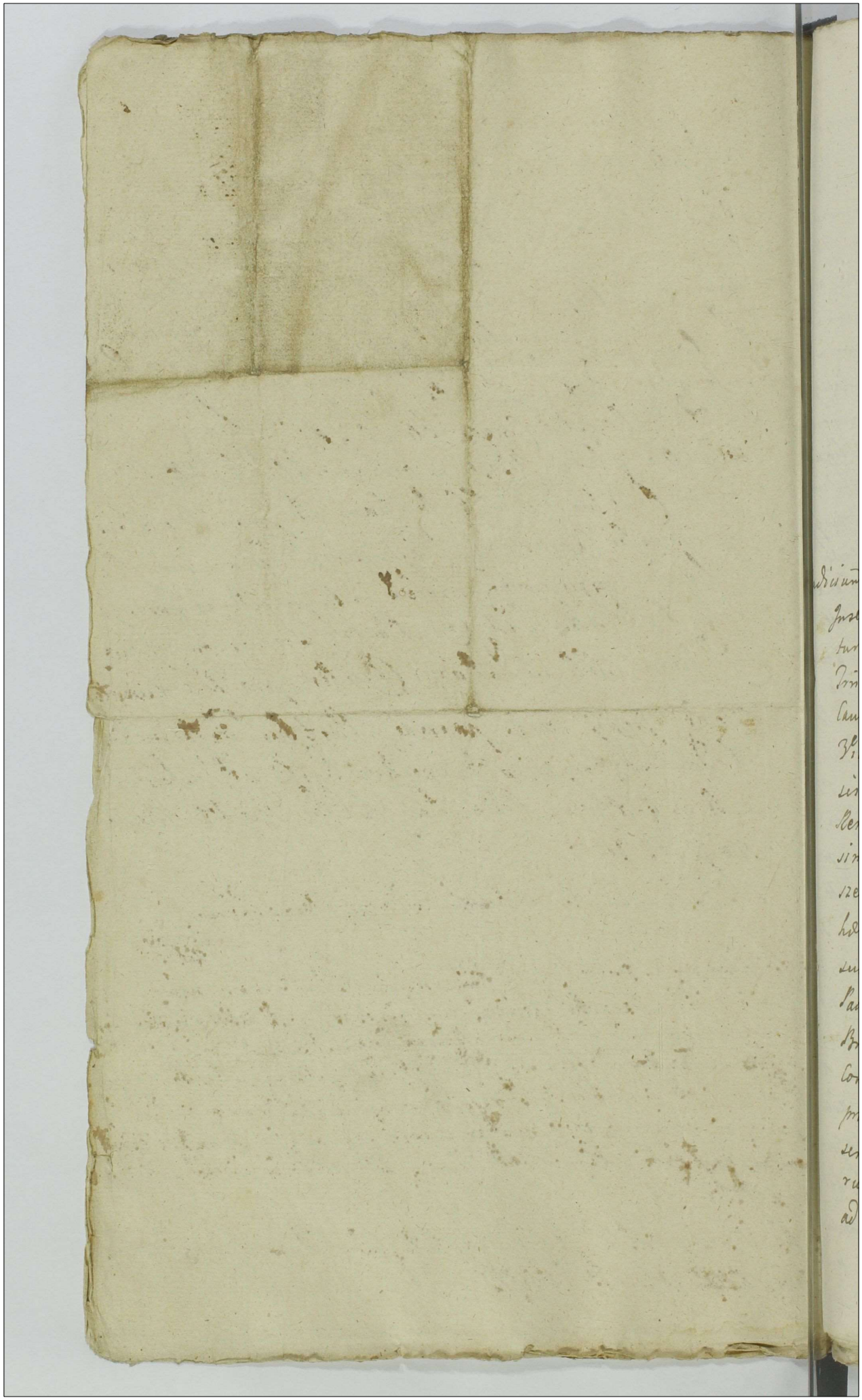

Vmj.

843 / 159 / 4691

Actum in Bonis Golesino idq in Termino Compromissi Partibus per Literas avisoriales determinato scilicet Die vigesimo nona mensis Novembris Anno Domini Millesimo Septingentesimo Nonagesimo.

In Praesentia Gsor Laurentij Bromirski Onuphrij Słomkowski Burgrabior Cnae Plocen Antonij Korzybski Joannis Zglenicki et alior Nlium ad actum praesentem Congregatorum nec non MRG Prorodi Nicolai Szymczak de Golesino authentici et Jurati Actus praesentis adstantis et Eundem acclamantis.

Judicium Compromissoriale Infrasubscriptum Robore Inscriptionis Compromissorialis cuius tenor sequitur ejusmodi. Actum in Siepre in Trnis Communem Trnibus Plocen una cum Continuatione Anteriorum Causar Fra Quinta pridie Festi Sanctae Hedvigis Viduae Electae DEJ scilicet Die Decima Quarta mensis Octobris Anno Dni 1790. Celebratis Admodum Rendus Damianus Kępiński Praepositus Golesinen ab Una; et Gsi Franciscus et Mathaeus Miszewscy Fratres Inter se Patrueles Bonor Golesino haeredes et Possores Ecclesiae Golesinen Colatores suis et Gsor Feliciani ac Andreae Miszewskich Patruelium et Germanor Fratrum suor ac Annae Brzezińska olim Gsi Felicis Miszewski Relictae Contis Viduae atq Mathaei Kolczyński nominibus pro quibus Pacem Cavent et se de Bonis suis Inscribunt Parte ab altera; Sani pnttr Recognoverunt Quia Ipsi effugiendo Amara Juris Litigia ad Sopiendas finaliterq respectu Expulsorij denegationis

874

denegationis, fundorum et agror. Ademptionis, Dam
rum Illationis, violentiar. peractionis vicissim p
Partes sibi obiecta aliarumq. circumstantiar. Mar
festationibus et Protestationibus ac Terminis C
prehensar. Decidendas Causas, tam in Officio
Cnę quam in Judicio Prezę motas et vertenę ac etc.
per Interposita motiones ad Judicia Tribunalia
Petricoviensis deventas Compromissum Inscribunt
Cuius quidem Compromissi Mcum Adamum Łączyński
Camerarium Granitialem Pltus Plocę in Superarb
trum Causaeq. Prezę Supremum Judicem Eligunt
Constituunt, Locumq. ejusdem Compromissi in Bo
Golesino ac tempus per M. Superarbitrum Prefig
previjs Literis ad Partes transmittendę ob
stinandę determinant, Dantes et Concedentes
Eidem Mco Superarbitro Plenariam facultatem ex
Omnimodam absolutamq. Potestatem Decreta
Condescensoriale in fundo Br. Golesino Frā 2da
post Festum Immaculatae Conceptionis Glorio
sissimae Virginis Mariae Scilicet Die Decimo
quarta mensis Decembris anno Elapso 1789
Inter Partes prolatum ad Actaq. Cnę Plocę Frā 2da
pst Dnicam Conductus Paschae anno Prezę per
oblatam porrecta ac alia quaevis Decreta se
Intercesserint previa Inquisitionum in Trno
Condescensionis per Partes Recognoscentes Edu
ctarum Comportatione et per M. Superarbitrum
Earundem reseratione et trutinatione, relevandi
vel approbandi, Processum ac quosvis Actu
et Dubia resolvendi et discutiendi, de Adempti
ne fundor. damnis Injurijs violentijs Inveso
gandi Expulsorium pro Commoditate totius
Villae de necesse existere debitum Animadver
tendi

animadvertendi et determinandi, Inquisitiones subalternas si necesse fuerit expediendi, Juramenta a quo debebitur excipiendi, Comportationem Documentorum pro oportunitate negotij injungendi, Eadem revidendi et discernendi, poenas superquo Interent Extendendi, bonificationem et satisfactionem cui et a quo provenerit adinveniendi, restitutionem fundorum si adempti apparuerint et cui provenerint demandandi Rigores annectendi, totamque et Integram Causam nihil intactum relinquendo finaliter praecisa quavis appellatione, non obstantibus quibusvis oppositionibus, non attentaque cuiusvis Partis Contumatia aut recessu pro Justo et Equo ad Contenta Mandatorum, Protestationem, et Terminorum partis utriusque decidendi Disjudicandi et inter Partes moderandi et assopiendi, cuius Mci Łączyński Camerarij Granitialis Super arbitri decisioni Partes Parere et acquiescere ac Judicatum pati in nulloque contradicere et Inviolabiliter manutenere sese obstringunt et assecurant idque sub Damnis Terribus pro quibus ubique respondebunt suis cum posteris ex Actis Terribus Plocensibus in Sieprc Emanatis Żółtowski Vice notarius Terris Plocensis manu propria Legit Żółtowski Locus Sigilli Cancellariae ejusdem, nec non virtute Literarum Arisorialium tempestive missarum diemque hodiernam in Actu Contentam Cisdem Partibus determinantium ad Bona Golesin ex Requisitione Partium Condescendendo fundata Jurisdictione sua Compromissoriali Partes ad Inscribendam Comparitionem Mli in Actu specificato acclamare disposuit. Quibus acclamatis Admodum Rendo Damiano Kępinski Ordinis Praedicatorum Praeposito Golesinensi

actum et Citatum pro Ter

846.

Actt et Citto pnltr Gso Francisco Miszewski Citato et Ac
pnltr Gsis Mathaeo Feliciano et Andrea Miszewskie Cit
et Actt pnltr Gsa Anna de Brzezinskie ott Gsi Felicis
Miszewski Relicta Conte Vidua atq Gso Mathaeo Ko
czyński Cittis et Actt pnltr Comparentibus et obra
tionem Inquisitionum sub tractu Condescensionis
in Lisce Bonis Golesin agitatae per Officia Bur
grabialia Cnae Plocen Expeditae Coram Lisce Officijs
Condescens Lac in Causa eductam ab Eisd Officijs
Condescensorialibus necdum receptam Limita
tionem praesens Compromissi exposcentibus
Judm Compromissoriale Postulationi Partium
(ratione Legali suffultae) annuendo Actum Mo
dernum ad Diem Sextam mensis Decembris
Anni Currens cum Conservatione Trnor Partis
et vigore Inscriptionis Compromissorialis Li
mitat et Differt ministerialiq Promulgare
Disponit.
Adamus Łączyński Camerarius Granitialis Pl
Plocen per Partes Inscriptus Superarbiter
Tandem in Termino ex Limitatione Incidenti Scilicet
Die Sexta mensis Decembris Anno Dni 1790.
Judicium Compromissoriale ad Eadem Bona Golesino
Condescendendo in Praesentia Gsor Laurentij Br
mirski Onuphrij Słomkowski Burgrabiorum
Cnae Plocen Adalberti Dobreniecki Joannis
Brudnicki et Joannis Zglenicki nec non Mag
Providi Nicolai Szywczak de Golesino Authent
et Jurati fundata et reassumpta Jurisdictio
sua Partes ad Inscribendam Compartionem Eidem
acclamare mandavit, Quibus Acclamatis Adm
dum Rendo Damiano Kępiński ordinis Praedic
tor Praeposito Golesinen Actt et Citt pnltr Gsis Fr
cisco Mathaeo Feliciano et Andrea Miszewskie
Cittis et Actt pnltr Gsa Anna Brzezińska ott Gsi Fel
Miszewski Relictae Conte Vidua Citta et Actt pnltr Gso Ma

Kolczyn

Matheo Kolczynski Citt et actt pntr Comparentibus et
Judlti Controverteq Judm Compromissoriale Cisq Con:
troversijs Exauditis Regulam Inscriptionis Compro
missorialis Exequendo anteomnia ad reproductio=
nem Documentorum in Trno Condescensionis per Officia
Burgrabialia Cuq Plocq in Lisco Bonis Golesino Expedite
praevijs Summarijs et Juratoria Comprobatione Com
portatorum nec non ad Repositionem Inquisionum
in Eodq Condescensionis Trno Eductarum Stringit idq
in Instanti. et quoniam tam Documenta sua Repro
duxerunt quam et Inquisitiones in binis Rothu
lis reposuerunt proinde Satisfactione in prae=
missis declarata et Resolutione negotij Suspen
sa anteomnia ad revisionem fundorum et Pratorum
Inter partes quaestionatorum cum Cisq Partibus=
Judm Accessit Qua revisione cum Partibus dili
enter peracta et non nullis fundis maxime
inter Partes quaestionatis per Perticas mensu
rare demandatis metisq visibilibus Inter=
fundos tam Gsorum Miszewskich ~~[illegible]~~ et Subditorum
Eorum quam Inter fundos Plebanales Existentibus
in quopiam non disaratis attentis Documentisq
per Partes Reproductis et Inquisitionibus Repo
sitis Lectis maturo libramine ponderatis
cum Situq locorum Confrontatis Resolvendoq Suspen
sionem Superius factam. Quo attinet Viam
Stratam ex Villa Golesin ad oppidum Siepre Ten
dentem per ott Admdum Rendum Jasinski Curatum
Golesinensem proprio Ausu in Parte Immutatam
Semper tamen fundo Plebanali tendere probatam
Antenta affectatione Partium Coram Officijs Conde
scensorialibus propallata Eamq viam penes agros
Capitales

848

Capitales semper tendere debere arbitratur et
hoc in puncto Decretum Condescensoriale superi
de Actu in Inscriptione Compromissoriali Capu
ctum approbat Jam vero Pratum versus agrum
Capitalem in Tertio Campo sub Lusk Situato
protendens ad Granitiem Grodkowska, attenta
horumce agrorum Protensione Consideratiq ejusd
Transversorij tam prope agrum Ecclesiasticum
a quo Inchoatur quam prope Prata per per
ticas dimensurationem Licet Locce Transv
sorium juxta Descriptionem et Commensur
tionem Fundorum Plebanalium in Anno 1780 Su
secutam et per Partes approbatam nonnisi per
cas novem Latitudinis retinere videtur cum
vero premissa Anni 1780 Commensuratio
ab Initio agrorum Capitalium non ~~vero~~ autem prope
Prata subsecuta est, metiq agros Obsignant
Pacifica Possone partium firmatae prope
Prata latiorem protensionem demonstrant
Ideo Judm Locce Pratum ad Latitudinem no
vemdecim Perticarum ubiq protendere Judm
Liberamq ejusd Prati in maiori Parte rubetis
obruti Extirpationem Praeposito Golesinensi
si voluerit praecustodit. Quo autem Spectat
pulsorium ex villa Golesin in Campum sub Gr
kowo a Gsis Miszewskie per medium Horti
Grodz vocitati ad Sanctuarium Golesinensem pert
protendere pretensum et per Officia Crac
Plocen Condescensorialia pro Commodo toti
villae in fundamento Inquisitionum Existere
debere declaratum Judm Compromissoriale
Consideratis Documentis Ecclesiae Golesinensis Serv

et praecipu

et praecipue ultimaria Complanatione Anni 1780
Ubicationem Fundorum Plebanalium tam antiquitus
per Curatos Possessores quam protunc per Gsos Mi
szewskie Golesina et Zorawskie Białyszewa hae
redes additorum et Commensurationem Eorundem
ac alios Proventus Ecclesiasticos in se retinens
per Partes Roborata et acceptata de Eodem tamen
Expulsorio per medium horti Grodz vocitati pro
dendere acsi debito minime resonanti Judicum
suum magis quam Inquisitiones Convincenti
Hocce Expulsorium fine pacis et Tranquilitatis vi
cinae inter Praepositum et haeredes Golesina ser
vandae, non per medium dicti horti Grodz vocita
ti sed in fine ejusdem prope areas Gsorum Miszewskich
pro Commodo villae existere debere Judi
cat latitudinemque ejus ad Cubitus Octo mensae
ex horto Plebanali Cubitus quatuor similiter
quoque ex Fundo Gsorum Miszewskich Cubitus qua
tuor ~~ex~~ emensurandos assignat Sepes autem
Cuique Possessori a Parte sua tempore solito locan
dos et bene Conservandos jam vero ab Ipsa villa
per Solosmet Gsos Miszewskie extruendos sub Poenis
Rigorosis ~~obstringit~~ praemissas Partes obstrin
git in punctoque Soliusmet Ubicationis praemissi expulsorij
Sententiam Condescensorialem Clarificat. Pazam
autem per Admodum Rendum Kępinski Penes Granitiem
Białyszewska propeque viam de Golesin ad Białysze
wo tendens licet in Potiori Parte fundi sui Ple
banalis cum ademptione tamen Particulae
fundi Gsi Francisci Miszewski extructam et
officia Condescensorialia Colligere demandatam
Idem Admodum Rendus Kępiński Colligere obstrin

gitur

obstringitur idq sub Pœna Baõnis in Casu Con
traventionis circa maõnem Coram Actis Cnq Plo
Frâ 2dâ post Fm visitaõnis Beatissime Virginis
Mariæ faciendam publicanda. Nihilominus ne Je
Rendus Kempinski Sylvas Golesinen aliis vicini
Excindere amplius concedere audeat / Ea quo Inquisi
tionibus accusatur / Judm monet et Judicit.
Sicq Principationibus Partium prætensionibus dis
cussis et Resolutis quo Spectat Pœnalitatem pe
Offitia Condescensorialia super Gsis Mathæo Ze
liciano et Andrea Miszewskie Pro Illatis Ad
dum Rendo Kępinski Damnis Concussione Fam
li Causata exhalatione Porci in quantitate
Pœnæ duplicis quatuordecem marcar Pol Ex
sam hanc Pœnalitatem attentis Recognitioni
bus Testium ad pœnam Quadruplicem qua
tuordecem marcar Pol Judm Compromissoria
adaugendo Decernit quatenus Suprascripti
Gsi Miszewscy Eandem pœnam Quadruplicem Quatuordecem
marcar Pol admodum Rendo Kępinski Præ
sito Golesinen pro Fra 6ta post Dm Conductu
Paschæ Coram Offitio et Actis Cnq Plocq sub Pœ
Bonis in Casu Contraven circa maõnem fa
ciendq publicandq Solvant et Enumerent.
Reliquas vero Partium Pretensiones ad Diem hodi
nam habitas Judm mortificat maõnes Pro
staones visiones et Fmos Partium Cassat
Gsoiq Franciscum Miszewski et Kolczynski
in Quopiam non Incusatos ab quavis Inspec
tione Gdm Rendi Kempinski Præposi
Golesin

Golesinę Cliberandę Perpetuum partibus in Tritu superius resolutę Circumstantiarum Imponit Silentium Inquisitiones autem suo coram Judicio Repositas Comburendas Censet Decreti Pręsentis vigore.

Adamus Łączyński Camerarius Granitialis Pltus Plocensis per Partes Inscriptus Superarbiter

Officium Pręsens Crone Capitli Plocensis ad Oblationem Pria Ssi Caroli Czernicki Durum Compromissoriale Infrascriptum in Bonis inferius nominandę inter Partes infraexarandas per Judicium Compromissoriale latum manuq Ejusdem Judicis Compromissorialis subscripti reproducendę ad Acticanę Actisq Pręsentę ingrossandę suscepit in tenore sequente (inserat) Originale Ejusdem Dureti Circa acta Pręsentę est Relictum

Cro Plocensis Fra 4ta post Dominicam Reminiscere Quadrlon proxima scilicet Die 23tia Mensis Martij Anno Dni 1791.

Actum in Fundo Bonor Barcikowo Feria secunda post Festum Sancti Francisci Confessoris proxima Sat Die Decima Mensis Obris Anno Dni 1791. Idq in Tmo Condnis ex Prorogatione Incidente in Praesentia Mficor ac GG Stanislai Turowski Vice=Regentis Crenae Plocenae Thomae et Hiacinthi Rosciszewskich Pocillatoriae Raciazienae Francisci Zaleski Palestritae Plocenae Ejusdem nnis Mitecki et Alior ad Actum pseng Congregatorum nec non MRG Providi Antonij Brzoska de Barcikowo Authi Et Jurati Actum pseng acclamant et Eidem adstant.

Hicium Infrasubscrum Burgrae Crenae Plocenae Condescensoriale in virtute Tam Decreti Jure Officij Castrensis Plocensis Die Decima Mensis Julij anno labente Inter Illustrem Mficum Joannem Rosciszewski Vexilliferum Suprascensis et ex Pltu Plocensi ad Comitia Regni Varsaviae agitata Electum Nuntium Actorem et Citum ab una et Mficum Caietanum Wazynski Vice=Pallatinae Terrae Visogrodiensis Citto et Actto Parte ab Altera Prolati quo mediante Condnis ad Fundum Suprascror Bonor Barcikowo Judicij sui aut Officij Burgrae Captato Tempore praevia de adventu sui tempestive faciendae avisatione mutuo Partium Sumptu Conducendae est adinventa Cui Judicio sive GG Burgrae aut uni M Judici vel Burgrae Condescensuro de Damnis Injurijs ac quibusvis fundi praetensionibus Inquirendi Investigandi Inquisitiones Juratorias,

si opportuna viderent expediendi Juramenta pro
opportunitate negotij excipiendi Poenas super go
Interent extendendi, bonificationem quarvis fundi
praetensionum adinveniendi, Tmos praefigendi, Reg
res annectendi Totamq Causam ad Contenta Ter
minor et manifestationem ac quarvis Probatio
num Partium, finaliter decidendi disjudicand
et moderandae data est Potestas Cujus vel quo
decisioni Partes ut Pareant acquiescant ac Judi
obediant sub Poena Baonis Illo in Tmo Condn
super Parte Contravenienti Publicandae Est Jus
ctum pro Eodemq Condnis Tmo Partibus quem vol
rint et negotium poposcerit adcitare adcitandis
nulli subvigore Comparere Et Judicatum Pati est
demandatum alias Dero Eodem praemissa fusius
se ediserente, quam Prorogationis Actus pstenti Co
scensionis per avisationem a suo Officio Eman
proferia quarta post Festum S. Mathaei Apostoli
Anno pstenti proxime praeterito Determinatae acta
ob legales sui Officij Grationes Testanti id eadem Pro
tione ad acta Crenae Capitis Plocenae Die vigesim
septima Mensis Septembris Anno ad pstens fluenti
Oblatam Porrecta ad Diem hodiernam Prolongi
ad Fundum Supraseror Bonor Barcilonae ad Reg
sitionem utrarq Partium Condescendit Ibidemq
descendendae Jurisdictionem Suam Officiosam p
custodita prius Pace et Securitate Publica Cr
Actus Officiosos Servari solita voce Mtis in Acti
expressi fundavit qua fundata Partes ad sui Com
rendae Comparitionemq Inscribendae totius dicto Mt
Actui pstenti Condnis adstanti acclamare Intimav
quo in Tmo acclamatorio Partibus Et Quidem

Illustri

Illustri Mfico Joanne Rosciszewski Vexillifero Sieprscensi et ex Pltu Plocensi ad Comitia Regni Varsaviae agitata Electo Nuntio Actore et Cito Pltor Mfico Caietano Wazyński Vice-Palatinicae Terrae Bissogrodiensis Cito et acto Pltor Comparente. Quoniam Causa praesens Respectu Praetensionum ex fundo praesentis Bonor emicans suo in Officio Conditi promovetur quae sine Educendae Inquisitione Decidi haud valet, Ideo Officium accingendae se Etiam Regulae Decreti Ex quo praesens Peragitur Actus necessariam Esse Inquisitionem in ordine praemissorum tam in Deductionem quam Indemnationem ad contenta Tmor et Protestationum Partium in Instanti per utramque Partem Educendae Conset et additur Mlis ad pronuntiandae Partibus super Incompletionem Testium Juramenti Rotham praestiterunt tam Illustris Mficus Rosciszewski quam Mficus Wazyński hocce Juramentum post quod praestitum Interrogatoria Conscribant Testes nominent sibi Communicent subscribant Et Inquisitionem suam educant idque instantanee. Induxerunt Partes nempe Illustris Mficus Rosciszewski Vexillifer Sieprscensi et ex Pltu Plocensi ad Comitia Regni ad praesens agitata Electus Nuntius Sex Testibus iam vero Mficus Wazyński Tantum modo quinque Testibus Inquisitiones suas et licet Is Idem Mficus Wazyński Sextum Testem nempe Ipsum Thomam Baniłowski In Interrogatorijs Registroque Testium numero secundo Posito Reposita Citatione Ex Parte sui Conce Eunde

885

Testem ad Bona Banikowo Expectata Coramq
Actis Circa Plocem Die 28 mensis 7bris Anno
Currente Recognito Condemnandum hunc Gnum
Banikowski Pstens in Tnis Condnis Et Agitat
quia vero Pstens Condescensio Respectu praeten
sionum ex fundo Pstens Bonor Emi ante
eoq in loco unde sunt Emersae agitatur
Ipsemetq Mfcus Ważyński hunc Gnum
Thomam Banikowski non hic in Pltu Plocen
verum in Bonis Mistrzewice in Terra Ju
stine Consistens Servitia obire Judicialiter
fatetur et ut ex Recognitione mlis appare
nulla notificatio in Eisdem Bonis Mistrzew
ce Intercessit et Ideo pro loco Eiusdem Gni Thom
Banikowski uti in remoto Palatinatu Ex
stens alium Testem ex Vicinis uti in Causa
praetensionum fundi, Inducere Potest attamen
in protellationem Justitiae procedere Cona
Causam prolongare Intendit, Ideo Ssmi Condi
studens Justitiae Et Equitati attentis supra
motivis non posse Mfcum Ważyński
per Eodem Gnum Thoma Banikowski Co
mmunitionem Curari arbitratur Verum si
vult et Inquisitioni suae quinque Testibus
educti se non subiciat pro loco Eiusdem Gni
Thomae Banikowski alium Testem educat et
quisitionem suam adimpleat Idq Instanter

Et quoniam

Et quoniam non induit et Inquisitioni suae
modo quo supra educta se non subiicit proinde
Officium Contravenisse huncce Mficum Wazynski
sententiae suae Officij Conditis arbitratur et De-
cernit quatenus Mficus Wazynski Invim Ejusq
Contraventionis Illustri Mfico Rosciszewski
Actu suo Ejus Plenti Poenam Simplicem qua-
tuordecim Marcar Pol in Duabus ab Actu
praesenti Conditis Septimanis Coram Officio
et Actis praesenti Cum Plocen sub Poena Va-
nitionis in Casu Contraventionis Circa Ma-
nifestationem faciendae Publicanae Solvat et Enumeret
et Iterum Induat Itiae Instantenee et quoniam
non Induit Ideo Iterum huncce Mficum Wazyn-
ski Contravenisse Sententiat ac pro Ejus modo Con-
traventione Decernit quatenus Poenam Duplicem
quatuordecim Marcar Pol Idem Mficus Wazynski
Eiae et in Imo ac Coram Actis et sub Rigore
quo Supra Enumeret Tanae post supraceras bi-
nas Contraventiones Quoniam Mficus Wazyn-
ski loco Sententiae sui Officij Conditis Satisfactio-
nis ab ulteriori Satisfactione Dero Recessit
Proinde Officium super Eodem Mfico Wazynski in
lucro Decernendae Poenalitatis pro Contraventione
tam Dero Et quo praesens peragitur Actus quam
sententiae sui Officij Conditis in negotio vero Prin-
cipali Respectu bonificationis praetensionum

884

Ex fundo praesens bonor Barcikowo Emicanus Illustri Mfico Rosciszewski Acto Condnem obtinere permittit ad quam Publicanus Mlem Officio Condrli adstans addidit et Deputavit qui Mlis satisfaciens Deputationi suae loco Publicationi solito huncce Mficum Wazynski ~~Proclamavit~~ Esse Banitum Proclamavit Publicavit et ad notitiam Omnium motum praesens Indubiam Deduxit de quo suum ad Officium Redigens fecit Relationem.

Paulus Sulkowski Burgr et Susceptans Crenae Plocens Judex Condrlis

Officium Praesens Crenae Capitis Plocens ad Oblationem Mfici Gostkowski Felicis Subdapiferidis Bidgostinens Condemnationem Infraseram in Trnis Condnis in Fundo Bonor infraexaranae inter Ptes inferius nominandae agitatae ex Pte Illris Mci Rosciszewski super Mcam Wazynski obtentae et Publicatae manuque Officij Burgrae Condrlis Subscriptam reproducens ad acticanae Actisque praesens ingrossanae Susceptit in Tenore Sequenti (Inserat) Originale vero Circa acta praesens est Relictum.

In Cro Plocens Fra Tertia pt Festum S. Hedvigis Viduae Electae Die proxima scilicet Die 18 Mensis Octobris Anno 1791.

160 470 888

Actum in loco controverso inter Hereditatem Villarum Osiek magna Mfici Pregerij Woznicki Regentis Castren Plocen abuna et Dawid Zabowo Mficorum Zorawskich et Gnosor Dawidskich hereditarios secundo Partibus Die Decima Septima Mensis Septembris Anno Domini Millesimo Septingentesimo Octuagesimo Septimo non prejudicando cuipiam Partium Hereditati et Possessioni.

Coram Illri Mfico Gabriele Antonio in Charwoszkich Charwoszkich Succamerario Palatinatus Plocen Ordinis Sancti Stanislai Equite. In Presentia Mfici et Gnosor Antonij in Woznikich Woznicki Subjudicis Trium Plthis Plocen Bartholomej Zbomskich Tribuni Dawskrzen Bonaventurae Piotrowskich Dobrinen Francisci Krzizanowskich Piechanowien Hyacinthi Kriedpetskich Plocen Camerariorum Trium Mathiae Starzewskich Burgrabij Castren Plocen Josephi Zalenewskich Vexilliferi Dawskrzen Simeonis Woznickich Subcaplanti Castren Plocen et aliorum Nobilium ad Actum Presen congregator nec non Ministerialis Regni Generalis Procopij Thomae Szymanskich de Osiek magna Authentici et Jurati Actum Presen Acclamare et Recognoscentis.

Judicium Succameriale Palatinatus Plocen Instituendo Decreto Trium Plocen Die Vigesima quinta Mensis Maij Anno Presen Inter Mficum Pregerium Woznickich Regentem Castren Plocen Bonorum Osiek magna Haeredem actorem abuna et Mficos Magdalenam de Zbomskich olim Mfici Martini Zorawskich Dapiferi Plocen Relictam Consortem Viduam Matrem Michaelem Succamerarium Sac Mattis, Jacobum, Josephum, Casimirum et Joannem Nepomucenum Fratres Germanos Zorawskich Dapiferi Plocen tum Gnosos Adamum et Casimirum Zawidskich Bonor Dawid Zabowo Haeredes Citatos Parte ab altera ~~protecta~~ Illros Mficos Maximilianum Peralowskich Plocen tum Xaverium Zbomskich Brudzenien Castellanos protutoribus Mficis Zorawskich Dapiferis Plocen assignatis ob rationem contentionis Decreti in Terpc Die Vigesima quinta Mensis Januarij Anno Presen inter haeredes Partes prolati et ob subsecuta Fata olim Magnifici Martini Zorawskich Dapiferi Plocensis non effectuati, Causam respectu Divisionis Bonor Osiek magna a Bonis Dawid Zabowo iterum ad Judicium suum remittens, Diem Presen Condescensionis designanti ad locum inter promissa Bona Controversum officiose Condescendit Ibidemque fundata Juris Dictione sua Succameriali voce Minis prolato

Mensali

889

Ministerialis in Actu exarati promulgata, Securitateq
praecustodita Partis ad Inscribendam Comparitionem
eidem Ministeriali Acclamare Mandavit, Quibus ac
clamatis. Mfico Gregorio Woznicki Regente Castrens
Plocens Bonorum Osiek magna Haeride Actore per
sonaliter, Mfica Magdalena de Zboinskie Olim Mfici
Martini Zorawski Dapiferi Palatinatus Plocensis
Consorte relicta Vidua Matre, Domina Advitalitiali
tum Mfiis Jacobo Thaeloneor Sae Rae Mattis et Re
Publicae in Provincia Ukrainens Superintendente
Josepho Notario Camerae Filissa, Michaele Succame
rario Sae Rae Mattis, Joanne Nepomuceno et Casi
miro Dapiferidis Plocens Filijs Zorawskie, Sortium
Bonor Zawidz Zabowo Haeredibus Citatis et qui
dem Matre Jacobo et Josepho per Magnificum
Casimirum Zorawski, Filium et Fratrem Inscri
ptum Plenipotentem. Jam vero Magnificis
Michaele Joanne Nepomuceno et Casimiro Zo
rawskie personaliter Generosis Adamo et Casimi
ro Zawidzkie Sortium distinctarum Bonorum Za
widz Zabowo Haeredibus Citatis personaliter
Illustribus Magnificis Brunone Comite in Mo
kowy Sierakowski Plocens Insignis Aquilae albae
et Ordinis Sancti Stanislaj Equite, tum Xaverio
Zboinski Raciazien Ordinis Sancti Stanislaj
Equite Castellanis Magnificae Magdalenae de
Zboinskie Zorawska Curatoribus adcitatis per
Mficum Hyacinthum Przedpetski Camerari
um Terrestrem Plocensem, Magnificis Be
nedicto in Krylow et Jezewo Generali Bono
rum Szumanie Postuly Moderno et Jose
pho Colonello Exercituum Regni antea
cto Haeredibus Jezewskie ex Collateralitate
adcitatis per Eunae Mficum Colonellum suo et
Magnifici Generalis Nomine personaliter,
Haeredibus Bonorum Osiek Piaseczny ex
Collateralitate ~~ex Collateralitate~~ adcitatis
Maximiliano

videlicet

videlicet Gnosis Marianna de Ostrowidue primi ad Gnosi Tho-
mae Chabowskii secundi ad Gnosi Osieki relicta Conserte Vidua
Mabre et Antonio Chabowski Filio per Cane Filium suo et Ma-
tris suae Mne pltr, Gnosis Ignatio Bromierski Patruo ma-
rianna ultimi Nuptus Gnosi Luce Beski, Barbara Gnosi Sti-
acenthi Gosacki Conteben, ac Ipsi met Maridi tum Haedi-
gi Virgine innupta Bromierskie, per Cane Patruum suo et
supraseror Mne pltr, Gnosis Antonio Beski Gus Mne Sut-
howski pltr Gnosis Gabriele Burgm Gen Pechanowien Jo-
sepho et Stanislao Osieckie per Cane Josephum Osiecki
suo et supraseror Mne pltr, Gnosi Paulo Nowski pltr Gno-
sis Ignatio Widumski et Anna de Ostrowidue Conjugibus per
Mantum suo et Contis suae Mne pltr. Comparentibus et Ju-
dicialiter inter se controvertentibus. Satisfaciant Partes an
te omnia Decreto Trn Bocen in Puncto Admissionis Collate-
ralium et alior quos Negotium po posc, idq imminenti. Quo
niam tam Mgnus Gregorius Werzbicki Vice-Notarius Castren
Bocen Bonor Osiek Magna Haeres quam Mgnus Joannes
et Gnosi Zawidzcy Bonor Zawidz Zabowo dicti Haeredes
Relationes admissionum contra sui Collaterales, videlicet Here-
des Bonor hoseminis Osiek Piasti, tum Summarie
Postuly coram Actis Castren Bocen Anno Gen recognita
reponunt, Suprascripti quoq Admissi praeter Haeredem et Suc-
cessores Bonor hoseminis modo quo supra Comparitionem In-
scripserunt, unde satisfactione in puncto admissionis Declara-
ta, Partibus prosequi mandat in executione Controversia
Causae Partium denuo ad suum Judm illatis exaudiri, de-
cernit, Quatenus Partes principaliter inter se agentes, et Col-
laterales Documenta Causam hanc elucidantia praevio
conscribend Summario Communicatione sibi vicissim fa-
ciend suum ad Judm competent, idq instanter; Comparuit
itaq Mgnus Gregorius Wezniecki Vice-Notarius Castren Bo-
cen Bonor Osiek Magna Haeres Documenta sua Summa-
rio per se et Judm suum subscripto specificata et contenta,
eaq Documenta Partis citatae scilicet relicta et Successori
bus Alm Mgnus Martini Zorawski Dapiferi Bocen atq
Gnosis Adamo et Casimiro Zawidzkim Bonor Zawidz et
Zabowo Haeredibus principaliter citatis Communicavit.
vero Relicta et Successores praedicti Alm Mgnus Zorawski
Dapiferi Bocen et Gnosi Zawidzcy nec non Haeredes Col-
lateralium Bonor in Comparitionem intrantes ut pote Sum-
nia Postuly Osiek Piasecinj, nulla Documenta ad hanc Cau-
sam Punctualem pertinent et eandem evincentia se habere In-
venerunt eoq Mne Juramenta praestare Operunt, in Comparitio
ne quoq Haeredes Bonor Osiek Magna persistentes, et Sub-

scientiorem

Sufficientiorem non urgent, proinde Mente legis "per
"suprascriptas
Partes Juramentum exsplendum esse vult Judicium et Sententiat
Quatenus Eadem Ptes et quae Mpius Woźniecki Vice Nota-
rius Castren Plocen in eam Botham prout omnia et singu-
la Documenta ad Causam hanc spectans quae penes se ha-
bere valuerat, realiter comportavit, et Partibus communicavit
nihilq ex eisdem in praejudicium Partium celavit, Jam autem
Mpes Zorawscy et Grosi Zawidzcy principales Citati, atque
Haeredes collaterales Boner superius specificati ad citatam in
distinctam Botham prout nulla Documenta ad Causam hanc
spectans et eandem elucidantia penes se habent, eaquae
Comportare nequeunt Juramenta praestent et additur Mis
ad pronuntiandum Juramenti Botham, praestitit Mpius Ge-
gorius Woźniecki Vice Notarius Cens Plocen, praestiterunt
quoq Mpius Casimirus Zorawski Dapiferida Plocen suo Ma-
trisq et Fratrum suor adque Jus adamus Zawidzki suo et
Fratris sui nec non Jus Ignatius Bromierski Unus ex
Haeredibus Boner Quidi Piaseczny suo et alior Coheredum
denique Mpius Josephus Jezewski Colonellus Generalium Bni
Boner Districtus Podlachiae Antiquus Haeres et Possessor
suo et Mpis Benedicti Jezewski in Generalitio Bni Generali-
tio Cer Boner Districtus Podlachiae Moderni Haeredis
Nominibus, ad Imaginem Quisitionis Dni Mis Ill Woźnie
Bothis superius Descriptis, observata Juramenter Solen-
nitate, postq praestita Juramenta satisfecisse Sententiae Ju-
dicij sui Partes admonet et eas a Partes ab ulteri-
ori Compertatione eliberat. Atq peracto Judicium Laudat
Campestre Plocen Partibus Primipaliter agens nempe
Haeredi Boner Quidi Magna tum Haeredibus Boner Za-
widz Zabowo Purgationem Ductuum, prout eos habere
volunt, in Ordine per suum Judicium exequitationis et De-
scriptionis eorde, sine tamen Damno et Injuria unius cu-
jusq Ptis Intimat Tandem Voluntate Partium acce-
dens Judicium hocce Campestre Laudi Plocen Actum Die
Ordinis ad Sempus exoptatum per Literas Immobilis cen-
riales seu Mystibile Curiosiales duabus ante Terminum
Hebdomadis edendas Stringendum et determinandum ea
toto Vigere et Vigere Decreti Trib Plocen Differt et
Limitat, Conservando Omnibus Partibus suo
coram Judicio vel Officio Camerariali illo in Tempore de-
mandum Comparendi Peremptorium Limitationis Presen
Vigere.
Ab sequens Tmo videlicet Feria tertia postridie Festi Com-
mordionis Fidelium Dsti nempe Die Quarta Mensis Novem
bris Anno Domini Millesimo Septingentesimo Octuagesimo
Octavo in Presen suprascriptor Mechau Generalitio ad Actum

Presen

Presens congregatum Mlis Bni Gli Procurdi Thome Szy-
manskii de Osuh magna Authentici et Juris Actum Presens Ac-
clamans in Virtute tam Limitationis Superius exarate per
suum Judm facte quam dicitur Innotescendi ad partibus no-
tificatur ad locum et Fundum controversum primeva Juris-
Dictionis Condescendens Jurisdictionem sua Judiciali denuo
suprascripti Mlis Voce Fundata ac pacis et Securitate Men-
te legum Bni cujus provisa et vallata Ctis tam Originalis
gulam Collad Pdc Mli ad sui comparens acclamans Jajun-
xit. Quibus Acclamatis. et qui Mtio Gregorio Woznicki
Vice Notario Castrens Pocens Bonor Osuh Magna stipen-
de Actor pltr Mtis Magdalena De Zborowskie Olim Mtis
Martini Zorawski Capitani Pocens Felicita Conversa Vidua
Matre, Jacobo Chalecner Bni in Provincia Ulterioren
Superintendenti Josepho Capitanei Pocens Michaele
Succamerario Pdc Ctis Matthia Joanne Nepomuceno et
Casimiro Capitaneis Pocens Filijs Zoraw Olim Bri Za-
widz Zaborow Heredibus et Possessoribus Ctis per
Pdc Mtios Joannem Nepomucenum et Casimirum
Zorawskie Olij et Matris ac Fratrum suor Nmibus ac
in Virtute Plenipotentiar pltr Quis adamo et Casimiro
Zawadzkie Pdc Bonor Zawisz Zaborowa Coheredibus
et Compossessoribus Ctis pltr Illtr Mtis Maximiliano
Brudzewo in Maydowy Comite Sieradiensi Castellano
Pocens Ordinum Bni Equite tum Xaverio Zborowski Ca-
stellano Chmielnicens Ordinis Scti Stanislai Equite Mtis
de Zborowskie Zorawska Curatoribus Adultalis per quam Hy-
acinthum Przepedzki Mtis Benedicto in Brytow Gene-
rali Modemo et Josepho Vice Collonello Exercituum Bni
ante acto Bonor Szumanie Postoly Heredibus et Pos-
sessoribus Jezewskie ex Collateralitate Adictis per Mtium
Josephum Jezewski suo et Juris Mei Gnalis Mre pltr Gnosis
Mariannam de Ostrowskie primi Olim Gnosi Thome Chabow
ski Secundi ex post Obti Olim Gnosi Osiecki Felicia Conti Adua
Matre et Antonio Chabowski Filio Olim Osiecki Basilii Heredi-
bus ex Collateralitate Adictis per Eund Filium suo et Matris
sua Mre pltr Quis Ignatio Wielunski et Anna de Ostrow-
skie Conjugibus Pdc Olim Coheredibus ex Collateralitate dicte
Adictis per Eund Maritum suo Comitis suo Mre pltr Gnosis
Ignatio Bronnicki Patruo Marianna Ultimi Nuptus
Gnosi Lucae Bezki, Barbara Gnosi Hyacinthi Gorzeni
Conjugibus ac Carolum et Mantia tum Hedvigi Virgine
Innupta Filiastribus Bronnickie suprascriptor Olim
Osiecki Basilii Coheredibus et Collateralitate Adictis per
Eosdem Patruum ac Mantos suis Filiastras ac Consortem
tum Virginis innupte Mribus pltr Gnosis Antonio Bezki

Quae

Cjusdm Nmis Guthowski Gabriele Burgr Castren Piechan
Josepho et Stanisko Osieckie horumce Bonor Osiek Piaski
Coheredibus ex Collateralitate adcitt per Sndm Gm Anto-
nium Guthowski suo et suprascriptor Coheredum Nme
plto Gnoso Paulo Karski Cord Bonor Osiek Piaski ituq
Cohrede ex Collateralitte adcitato per Gm Leonem Smolin-
ski Comparentibus sic Partibus et Judte Jnde se con controvertn
Judm Campestre Succle Plocen peracta in Satisfactionem
Sententie in anterieri Actu sui Judicij Declarate per Partes
originaliter inter se luctane purgatione Ductum suor ad
Requitationem Descriptionemq Situs eor tum Allegatio-
num per eas Partes Declarandar Partibus cum Ipsis
se se Consert. Incepit itaq originaliter Pars agens Odte
Mpius Gregorius Wezniecki Regens Crenq Plocen Bnd
Osiek magna Stirps Ductum suum in loco humido arbori
bus vary Generis moreto, intraq Sylvas pmaticas extraq
Partr respective Ductus fermandi sittus existenti. Cog loci
circa parietem Bonor Szumania Postuly sive Hempstue
ab origente ad Occasum protendere Declaratum in loco Torren
te aspem exsicati, Angularitatem Bonor sui Osiek magni
et Lawick Zabowo posuit. Comparem quoq Mpius Jerzy Ste
Colonellus Succitus Bni Bonor Szumanie Postuly sive
Hempstue antiactus Stirps et advitatis Possessor veram Con
currentiam eo in loco Bonor suprascript se nescire pertate
declarando, nonnisi usu a Parte dextra Ductus fermandi
ad Bona Lawick Zabowo Declaravit et in premissis ad
Jnquisitionem subsequenq se se Retert. Atq eadem quoque
Bonor Lawick Zabowo Angularitatem per Stem Ducentem
seu Concurrentiam Bnd Jmpsor eo loci non agnoscendo sui
Fundum ad Zabowo pertinere et esse Dicendo Concurre
tiam veram et Angularitatem alio in loco tum Partes Bono
tam Osiek cum Zabowo quam Osiek cum Szumanie, tum Szuma
nie cum Zabowo Judicio Campestri Demonstrare Jnquisition
bus id probare Declaravit. Abinde quoq Ductum suum fermen
do Lapideq a parte primum sinistra demum dextra ac post
sinistra Sem dextra Torrentis exsicati pro Signo Granicier a
si posito Declarando post aliquot perticas devenit ad lapide
Magnum in Ipso Torrente iacere Declaratum, quem item pro Si
gno Granicali positum declaravit ulterius quoq ab eo Lapide
ad Septemtrionem procedendo, similiter lapides in nonnullis
locis per Unum in nonnullis per plures pro Signis Granicali
bus Commonstrando, et eo Torrente exsicato gressus vaor
movendo post aliquot Stadia devenit ad Viaculum sat Judi
cio suo sui Jntulit. / Sylvestre, postq Viaculum premissum

Item

itidē aliquot Stadijs et eodē Torrente exsiccato proximiusq; Sylvæ pinaticæ a parte sinistra Ductus sitte progrediendo intraq; Campos ab utraq; parte Ductus et Sumitatis qua Ductum suum protendit per Zabowo Zawidz nunc Sylginne hyemmali seminato progrediendo intraq; dimissos Campos a parte utraquè Torrentis et Sumitatis loci sitti exinde inclusivè iuxta Torrentem aliquot itidē Stadijs Eundo postq; intra Campos a parte sinistra ad Zabowo Cultos et Sylvam pinaticam ex parte itidē sinistra sitt Torrentq; Lapidem in eodē pro Signa graniciali positum Demonstrat. Devenit ad Viam Magnam de Bonis Osiek magna ad Bona Zawidz Zabowo tendentem, post Viam autem præmissam similiter eodē Torrente exsiccato ad Sumitale intra Campos a parte sinistra, a partiq; dextra Campiculos latius et Curtius in latum longius tamen versè protendens et Sylvam pinaticam ad Zawidz Zabowo usualiter post ex proximius luti Magni Biele vocitati eodē similiter Torrente et intra Sylvam pinaticam ab utraq; Parte sitt Deventum ad hocce lutum Biele vocitatum hocq; luto aut lutis magnis Biele dictis Stadijs aliquot Decem et magis ad Septemtrionem ad statem a principijs eorū luter versè vergendo Velido in Parti Dextra loco elevatiori in hocce Biele Jabtonkowy lasjut Hæredes Bonor Zawidz Zabowo ac ad Zabowo pertinere dinoscuntur a Ducta post tere bina Stadia sitti advenit Par Ducens ad locum magis lutosum et Demersum Olnowy Stadze Dictum circa Rubos a parte dextra et antemaiorem a parte vero sinistra et post Olno Minorem iam proximius Hæreditatis hoc semine et loci sitt ut subdita hoc semine Allegarunt Deputati Dicti sitti existentes Item q; Par ead Ducens ad Mtum Gregorium Woźniedi Begins Partem Bonor Osiek Magna Hæreditatis Quadrangularitatem in Concurrentia Bonor sui Osiek Magna et Zawidz Zabowo a Meridie Bonor vero hoc semin et Osiek Piaseczny a Septemtrione adeantum porrexit et abinde parietis Bonor sui Osiek cum Zabowo iuxta Ductum, Bonor vero Osiek magna et Osiek Piaseczny ad Orientem, deinde Bonor Osiek Piaseczny et hoc semin ad Septemtrionem. Jam vero Bonor hoc semin et Zabowo Zawidz ad Occidentem protendere debere firmavit, Hæredes quoq; Bonor Zawidz Zabowo tam Quadrangularitatem quam Concurrentiam Bor premissor eo loci negarunt ac Bona Osiek magna ad eum locum non attingere et in alio loco hanc Concurrentiam Bonor Zawidz Zabowo sui cum Bonis Osiek magna

magna et Osieli Piaseczny remonstrare Judicio Actu leruñ
Hæredes quoq; Bonor Osieli Piaseczny comparentes Bo
na suj Osieli Piaseczny tum Osieli magna ad Cand locum
attingere Dixerunt. Tandem Judm Campestre Succrle Plo
cen exauditis hinc Partium Comparen Allegationibus et
connotatis. Hæredem Bonor hosemino et Jus Tutoris
iuxta Terminum additatorium originaliter Pñs Actoris
Hæredis Bonor Osieli magna in Judicio repositum Mm
steriali Judicio suo adstante ad comparen in eod Termno ei
loco acclamare Jussit, post acclamationem itaq Jus Pñs
Mpus Nicolao Bagmslii Dapiferie Radzien Bono
hosemino Hærede Minorenne, tum Antonio Mdzewsli Cm
cenn Serpcen Mathia antiacto Subjudice Trn Lauvlenz
alq Stanislao Bagmslie Jus et Minorennie Tutoris
ex Collateralitate Bonor hosemino adcitta per Mpium
Jacobum Boliszewsli Capitaneum Bachtinen Sorun
Bonor hosemino Sendatarium Possessorem pñtis sistan
Quibus Bonor hosemino Hærede Minorenne et Jus
Tutoribus sic comparen quoniam ab eisdem tam Comporta
tio Documentor et Comprobatio Juratorea realis Comporta
tionis, quam Danda Resolutio ad Allegationem Partis Du
ctum expediens, prout superius Descrum est Jncumbit
Jam quoq; Mañ Boliszewsli ab Eisd Hærede et Tuto
ribus Comparen Dilationem infirmitatis a Mño Mdzew
slii Tutore et Bonor Omnipotentis principali Possessore insp
Cleq Mente legis concedenda Petitur. Penes cum Jus de
Mañ Boliszewsli Nñe suprascripti Hæredis Bonor ho
semino et Tutorum Jus super Expeditionem Ductus alle
gationis Partis odt Hæredum Bonor Zabowo Zawid con
sentit, et Comportationem Documentor Comprobationem ju
realis Comportationis ac Dandum Resolutionem super Alle
gationem Hæredis Bñs Osieli Magna in loco Determina
tionis Ductus Jus per Hæredem Bonor hosemino et
Jus Tutoris futuro in Srno Affert. Quo circa accelerand
Cursum ulteriorem actionem obtinen per Partis Causæ
Pñs Granicialis suspensa tam Comportatione Documento
quam Danda in Srno Presen ad Allegationem Hæredis
Bonor Osieli magna per Hæredem Bonor hosemino
et Jus Tutoris Resolutionis, ad Sequitationem Mon
te superius Judicij sui Sententiæ Ductus Hæredum Bo
Zabowo Zawid Judm Campestre Succrle Plocen sed
cum Partibus Disponit. Inhoarunt denq; Hæredes

Bonor

Bonor Lawidz Zabowo cum Bonis Osiek magna Ductum
suum locarunt, Jm primis Jdm suam im Viam primam a Me-
ridie de Bonis Szumanie Bostuly seu Kempstiie ad Bona
Osiek magna, secundo ab origente ad Occasum tendentia, a
parte dextra Vie De Szumanie ad Osiek tendentis, respecti-
ve Ductus sui et Ante Viam alteram Monstrarunt Judicio
suo Colles elevationem habentes Duos, Unum majorem alte-
rum minorem Bothundi tale plena carent, Duos Colles
pro Sepulti Bonor nempe suj Zabowo Lawidz, ad Partem
respective Ductus sinistram proximius vide de Szumanie
ad Osiek tendent, Bonor quoq Osiek magna ad Partem
Dextram Angularibus circa Parietem Bonor Szumanie Bostu-
ly seu Kempstiie sib Cenuerunt, et Ibid in Concurrentia
Bonor Primi sor suj Zabowo Lawidz Osiek magna angulari
ter, Jam quoq Bonor Szumanie Bostuly seu Kempstiie pa
rietaliter adeuntium Angularitatem seu Jnium a quo Ductus
suj posuerunt. Hocq in loco mdo Josephus Jezewski Colonel-
lus Generalis antiquus Bonor Szumanie Bostuly seu Kem
pstiie Heres et Bonor eor dq Adiitalis Possessor ex Colla-
teralitte Adittus pstò se sistens Parietem nos suum ab Ori-
gente ad Occidentem tendent citra Notitiam an Bona eaq
Osiek magna et Zabowo Lawidz eo loci Concurrentiam suj
habere possit Dixit. Otherus quoq Bonor Osiek magne
non mdo Concurrentiam Bonor eor dq negando verum et
angularitatem non affirmando Scopulos eo loci nullos esse
intulit. Jnquisitionem vo pbaturum se Obtulit Ab Colleg
loco Via Emissa de Szumanie ad Osiek magna tendent Studio
uno pgrediendo a parte Sinistra et prope Jus dq Osie sitium
quemdam loci Dicendo in Forma Litere. Lac si existens
Judicio suo Commenstrarunt, et circa Latus Sitium a parte
sinistra Jus dq Elevationem ab inde Incipient pro Vallo Ga-
niciali inter Bona Osiek et Lawidz Zabowo, ulterius qui
vese ad Septemtrionem Jm Salcos veteres ab Occidente ad
Orientem quasi Bonor suj Zabowo ex parte sinistra, Jam
vero Distinctos Salcos a Meridie ad Septemtrionem Bo
quasi Osiek magna ex Parte dextra Extendere Judicio suo
intulerunt Abinde quoq et eadq Elevatione per Partem Ducen
pro Vallo Sumpsta per Attendem quoq Bonor Osiek ex Ara-
tione antiqua Salcos a Parte sinistra Ductus in Sylva pnatica
pulescentium, tamen et quasi ad Osiek spectant Terra ab

Aratris

aratiu relicto facta, scilicet Duobus Stadijs, non procul qu
a Via p̄missa in partē sinistra Ductus tendente. Cui de
vatione devenit ad Confinium Sulcor a Meridie ad Septe
trionem tendens ad Oriek magna per Partem Ducens se
vire Debere Dicens Juvitq; meandē Viam a partē Jure
sinistra Levatione p̄missa p Vallo Declarata Aliquot pertic
loco elevatiori, demum loco humido et pratoso ab Orien
ad Occasum se se ptendens ad Dextrā. ut par Ducens
allegat. nominato, postq; Pauc̄ locum pratosum elevat
ri loco non procul a præmissa Via inter Sulcos ab utraq;
parte Ductus non absimiles Levatione p̄missa p Vallo
reputata scilicet Stadio gradiendo minus tamen eo loc
apparibili devenit ad Sulcos ab Occidente ad Orientem
ex parte sinistra Ductus in Sylva pinatica patescentes a
parte quoq; Dextra a Meridie ad Septentrionem protend
arboribus pinatica similiter mixto. ab eod̄ quoq; loco
finio Sulcor ab Occidente ad Orientem tendens et Lev
tione p Vallo Sumpta. Aliquot pertic̄ eundo m trav
in Viam supra scriptam et primum Jnr similes prior
Sulcos demum Jnr Sulcos a Meridie ad Septentrione
ab utraq; Parte circiter Stadio gradiendo adiunt Sulcos
a parte Sinistra Ductus et ab Occidente ad Orientem
ptendens Viamq; p̄missam adeuntes abinde ulterius g
sus movendo et inter Sulcos præmissos ab Occidente
ad Orientem in Sylva pinatica patescentes a parte
sinistra Ductus a parte quoq; Dextra Sulcos a Meridie
ad Septentrionem tendentes per Oriek magna arato
et eo loci Cultos Via præmissa Sulcos a Meridie ad Se
ptentrionem ac Metam inter eos sit Declive ad ptem
dextram pereunti vix Stadio uno devenit ad locum ubi
Via præmissa in Ptem Dextram et ad Villam Oriek p
tenditur, abinde quoq; Confinij Sulcor ab Occidente ad
rientem tendentium interq; eos Sulca seu Sylvam
pinaticam a parte Sinistra et Sulcos Cultos per Bom
Oriek et similiter put superius a Meridie ad Septentr
nem protendens ad Eand Plagam Septentrionalem
ptendendo et aliquot pertic̄ inter eos Sulcos, post
quoq; inter similes Circensibus a Parte sinistra sit
Arboribus Pinatici mixtos semi bimis Stadijs præden
do devenit Iterum ad Confinium Sulcor ab Occidente ad
Orientem Sulcos per Oriek Cultos et possessos a Me

vidē

a Meridie ad Septemtrionem tendentes Capitibus attingen
Interque eosdem ulterius progrediendo circiter duobus Stadijs Ele
vatione apparibiliori per Vallo declarata Intraque eosdem Sulcos
a parte sinistra Arboribus pinaticis incretos ab Occidente
ad Origentem a parte quoque dextra a Meridie ad Septem
trionem protendentes Congeriebus lapidum trinis ac si in
Granicie factis Judicio representatis devenit ad Viam de
Osiek ad Zabowo tendentem postque Viam Elevatione simi
li per Vallo Sumpta circaque foveam Lupinam a parte dextra
Ductus sittam, primum inter similes Sulcos a parte sini
stra Arboribus incretos, a parteque dextra Cultos demum man
sum a Parte sinistra Cultum et Seminatum. Jam premissa
Elevatione in Manum Sinistram protendens devenit ad Syl
vam ab Utraque Parte Ductus sittam, Impost eadem Elevatio
ne in partem dextram se se protendens post loco humidiori
interque a Parte sinistra Sulcos veteres et insylvestratos seu
Sylvam pinaticam ac Mansos majores et Minores ad Bna
Zawidz Zabowo Cultos ab Occasu ad Origentem protendens
et Sulcos a Meridie ad Septemtrionem per Osiek possessos
et cultos, circiter duobus Stadijs progrediendo devenit ad lo
cum humidiorem ab utraque Parte Arboribus pinaticis incre
tum et post Mansum per Zabowo cultum in distantia
aliquot perticarum in Ductu suo Commonstrarunt Judicio suo
Elevationem Rothunditatem vix apparibilem habentem
lapidibus apparibilibus repletam quam per Scopulo parieta
li in Defectu Valli per se appellati Manifestarunt. De
mum eodem loco humidiori aliquot perticis ac inter Sylvas
ab utraque Parte Ductus sitis Viaculo Obsoleto Inter Sulcos
veteres a Meridie ad Septemtrionem protendentes insyl
vestratos devenit ad Viaculum Distinctum vix apparibile
ex parte Sinistra in Viaculum (quo Ductus peragitur)
intrans et ab inde Viaculo primevo et eodem altero coeunte
in partem dextram et ad Plagam inter origentalem et Septem
trionalem descendenti circiter duobus Stadijs progrediendo
relictoque eodem Viaculo in parte dextra, descensum est in locum
humidiorem per plurimum ducentem per pratagio sumptum, hocque
pratagio itidem circiter duobus Stadijs Ductum suum movens
devenit ad locum prope fossam ab Origente ad Occasum
(ut Pars Ducens enarrat) per Haeredem Osiek magna
efossatam, ab indeque loco lutoso et pratoso per Partem du
centem Biele declarato, ex Plaga origentali in Plagam a
meridie ad Septemtrionem sese divertendo et per locum prae
missum lutosum per se Biele nominatum aliquot Stadijs

progrediens

progrediendo adduxit ad Sylvam pinaticam, eaeq Sylva
vix Stadio Ductum suum Movendo pereundoq Viacula
lutosa bina, et in locum lutosum et pratosum ineundo pos
aliquot perticas, devenit ad locum in eodem Luto aquosum
aquâ tamen non fluentem per se Wielka Struga nomin
tum et Ibidem Acialitatem Bonor suor Zabowo Zawidz
et Osiek Magna circa parietem Bonor Osiek Piaseczny
declaravit. Parietesq adibidem inter Bona Zawidz Zabow
et Osiek Magna iuxta Ductum a Meridie interq Bon
Osiek Magna et Osiek Piaseczny ab Origente eadem
Struga Wielka inter quoq Zabowo Zawidz et Osiek Pias
czny Via a Septentrione tendenti concurrere Intulit. Qu
in loco Haeredes Bonor Osiek Piaseczny ex Collateral
litate adcitti Acialitatem pmissam eo loci non agnoverun
verum nisi Parietem pmissa Struga Wielka Bonor Os
suj Piaseczny cum Bonis Osiek magna, ad Occidentem
et locum in Determinio Ductus Haeredis Bonor Osiek
Magna superius descripti ptendere debere dixerunt.
Sequuntur Protestationes et Reprotestationes Parti
um et Collateralium Ordine in Fine Decreti positae
quae Inserendae. Finitis itaq Partium utrarq Ductibus
et eisdem ut superius connotatis ex quo Comportatio Docu
mentor ab Haerede Bonor Kosemino Incumbit ac Resol
lutio ad Allegationem Haeredis Bonor Osiek Magna in
Determinio Ductus Ejusdem factam, non interessit, tum etiam
Delineatio Mapparum aut Mappae iuxta Descriptio
nem suj Judicij ex Lege necessaria, hoc tempore sub
qui non valet declarando ut Partes Originales Mappas
expeditor Ductuum ad Tenorem Descriptionis Sor
dem per Gm Geometram Privilegiatum et Jurtum condu
cendum ad unam Scalam Geometricam consuetam Colo
bus distinctis Bonor et Possessionum eorum delineari
Curent, Ob impossibilem etiam ~~[illegible]~~ expeditionem
Inquisitionum accedente ad id Consensu Partium Trnis
psenc Condsnis ad Diem nonam Mensis Decembris
anni currentis Differt progat et Limitat, Conservandae
Partibus et Collateralibus Trnum talem qualem ad
psens habere valuerant, in eodem Comparendi perem
ptorium actus psenc Vigere.
In Termino deniq sequenc scilicet Die decima Sexta Mer
sis Aprilis Anno Domini Millesimo Septingentesimo

Octuagesimo

900
476

Octuagesimo Nono. In Presentia supra scripti alterius quidem variæ Conditionis hominum tam Mentionati Mlis Bonorum Thomæ Zygmuntii de Osiek magna Authentici et Jurati dictum Genus acclamans Hoc Jus Judm Campestre Sacrale Plocens Mente limitationis superius in Anteriori Suo facto tum Reclamationis ex eadem imminens Termini Die hodierna coram Actis Gen Plocens Die Undecima Mens Decembr anno Gferito Millesimo Septingentesimo Octuagesimo Octavo per Mlem Bnum Jum Bedum Thomam Zygmuntii de Osiek magna Authenticum et Jurtum Die hodierna recognite Descendens Juris Dictionem suam voce supra scripti Mlis Suadavit Pacem et Securitatem Pijoris Legibus Bni Oblata provisa partes tam Originales quam Collaterales Anteriores Compartitiones intrantes denuo ad suj Comparens Pie Mli acclamare jusserit. Quibus acclamatis Partibus Egidius Mlis Gregorio Woznicki Vice Notario Gren Plocens Bonor Osiek Magna Hæreditatis Mlis Magdalena de Thomasiis ab Mli Martini Zorawski Dapifer Plocens relicta Consorte Vidua Matre Jacobo Scholonej Bni in Provincialia Ulteriori Superintendente Josepho Dapifere Plocens Michaele Zacarnio Pincerna Mattio Joanne Nepomucenio et Casimiro Dapiferis Plocens Filijs Zorawskie Bonor Zabowo Hæreditatis et Possessoribus Citatis per Cives Meos Michaelem et Casimirum Zorawskie suis Matris et Fratrum suor Nmibus ac in Virtute Plenitudinis Mli Egidij Adami et Casimiri Zawidzkie ex Bonis Zawidz Zabowo Coheredibus et Compossessoribus Citati Mli Ulricus Meus Maximiliano Comite Moyłowo Brdnense Palatino Castellano Plocens Ordinum Bni Equite tum Xaverio Thomæ Castellano Bieczyscense Ordinis Sti Stanislaj Equite Mis de Thomice Zorawska assignatis Curatoribus Additatis per Mlium Agentium Fiscum Prepositi Camerariam Plocens Meus Benedictum Vinglow Generali Modern et Josepho Colonello Veritum Regni Antiquis Bonor Rumance Castelly Hæreditatis et Possessoribus Jezewskie ex Collateralitate Additis per M. Josephum Jezewski Suo et Gus Mis Gnalis Mis Mli. Generosis Marianna de Ostrowidue primi Voti Gnosi Thomæ Chabowski secundi ex Post voti Voti Gnosi Osiek relicta Consorte Vidua Matre et Antonio Chabowski Filio Bonor Osiek Piasti Hæreditatis ex Collateralitate Additatis

per Cives

per Cunc. Filium suo et Matris suae Nne pltr. Gnis Ignatio Wielunskii et anna de Ostrowickie Conjugibus eor. dc. Bonor. Coheredibus ex Collateralitte itus adeitis per Cunc. Maritum suo et Contic suae Nne pltr. Gnis Ignatii Bromierskii Patruo Marianna ultimi Nuptus Gnosi Lucae Beskii, Barbara Gnosi Hyacinthi Gorscidi Conibus ac eadem et Maritus tum Hedvigis Virgmeinna pta Filia strabus Bromierskae supravenor. Br. Osiecki Pinskii Coheredibus ex Collateralitate adeitis per eos Patruum ac Maritos suis Filia strae ac Conversum Virgmis Jnnapstae Mibus pltr. Gnosis Antonio Beskii Cnis ac Gnis Gutkowskii Gabriele Burgr. Castren. Cancellarien. et Stanislao Osieckie heramee Br. Osiecki Pinskii Coheredibus ex Collateralitate adeitis per Cunc. Gm. anteriorem Gutkowskii suo et suprascriptor. Coheredum Nne pltr. Gio Paulo Hanskii Cr. & Br. Osiecki Pinskii itus Cohrede ex Collateralitate itus adeitato pltr. Mgnifici Nicolao Bagmskii Dapiferi Placent. minorenne Br. Wsemmo Stefde Antonio Mrzewskii Princerna Sarpcent. tum Mathia contento Subjudice Jm. Lawsterzen. nec non Stanislao Bagmskie Cnis ac Mgnifici Nicolai Bagmskii Minorennis Tutoribus eor. Collateralitate Bonor. Wsemm. adeitis per Cunc. Meum Mrzewskii suo et suprascriptor. Minorennis et Contutor. Nne pltr. Comparentibus et Judte inter se controverten. Jurisdictionem per suum Jud. in anteriori Actu factam antemnia Meum Nicolaum Bagmskii Minorennem et Tutores Gnis in Comparitionem intrantes ad Comportationem Documenter. Causam Gen. evincen. quae penes se habere valent. Stringit. decernen. quatenus Documenta ad Causam Gen. pertinen. tam per Summarium quam in suis originalibus prævia super realem Computationem juraliter ea Comprobatione sua ad Judm Competent. Partibus ig. originaliter inter se agentibus Tutoribus Hereditibus Br. Osiecki Pinskii ac absentem Pcis seu Mris Wolnickii Br. Osiecki magna Hereditate in anteriori Jnne per se Compertata cum Summario Documenta sibi Communicent idq. instantanee, Siquidem Mgnifici Mrzewskii Princerna Sierpcent. Actus Placent. Mgnifici Nicolai Bagmskii Dapiferi Sierpcent. Minorennis Bonor. Wsemmo Hereditis Tutor et Br. Postpone Nne Gnis et Contutor. Documenta cum Summario e

Copiji

et Copijs originalib ac Instructis et Tractatum in Satis
factionem Judicij sui Cumpertavit et Partibus originalib
ac Collateralib Communicavit, Plicq Sufficientiorem Com
portationem non Exigent ea propter Mente legis ad Jura
mentum super realem Compertationem Coram Mro Antonio
Mrzewski admissibili adinvento Decernit. Quatenus
Botha put Documenta omnia ad Causam Spectantia
pertinentia Quae penes se habere valuerat, realiter Cum
portavit et Nihil in praejudicium Partium Celavit, ac pe
nes se Detinuit Juramentum in Jure Judicij sui Prest
et additur Mlis ad Manutenendum Juramenti Botham
Stetit Sollennitate Conveta postquod Stilum teneri
Denuo Cum Meum Mrzewski Emeritam Sufficiens ex
Re Tutores Br Nobilemmo Dno Assessorem ad Jandam
Resolutionem super Allegationes Mri Gregorij Wodzi
li Regentis Crem Ploscen Cener Oxidi Magna et Here
ditis in Determinio Ductus Jus Cum Anteriori in Sino
Jactas et illatas adinvenit, Quoniam Jo Jac M. Mrzew
ski Sincerus Superans non nisi Bona Nobilemmi et Oxidi
Piaseczny eo loci Determinij Ductus Heredi Bene
Oxidi magna Fundi sui conjungere et Jbiq attingere
se scire iam quoq utrum tam Bona Oxidi Magnaquam
Zabowo Zawidz Jbiq Attingent, se se plene non scire
Declarat imo ad Inquisitionem et Sensum sui Nomi
nam Recognitorum se se refert Unde Satisfactis se
Sententiq Judicij sui Cum ea Invenit et ab ulteriori
tam Cumpertatione Documentor, quam deinda Reso
lutione Cum Liberum mittit. In Ulteriore quoque
Partes tam originalis quam Collateralis Controver
sias inter se decernendo. Siquid Mus Wasnicki Re
gens Crem Ploscen Br Oxidi Magna Hanc Reve
rationem Ante omnia Declarater per Heredes Bene
Zabowo Zawidz et in Ductu sui Demonstrator Sup
lor in Jure et pretendit Heredes quoq Br Zabowo
Zawidz Emissis non Contrariant, imo de Cum velud me
Jus et Judicio suo Incumbit, sea subsequi posse dicant,
ideo Jud ad Emissa peragenda se se cum Partibus
Confert, et in primis Jud Cmo Collus per Heredes Za
bowo Zawidz in principio Ductus sui Judicio suo Com
monstrator et pro angularibus appellatus, nempe rape

ctae

respective Ductus sui ulteriores, ad Partem dextram: p
mum in quo ad Marginem Ejusdem in opposito sibi
Bini masculi tertius multo minor cum medio Ejusd
lis existentis lapides, Secundum ad Partem sinistra
in quo multi illic lapides nullo tamen Ordine positi
Demum in Pariete, post Viam de Oziele ad Zawidzk
bowo tendente, Tertium in pratagio sput in Ducta De
scriptum est, in quo similiter lapides permulti ma
res et minores Ordine positi Innenti sunt; Deveran
Jusdl. Stacy Boratione in Presentia Partium fau
ac ulterioribus Partium Controversiarum ad Judi
illatis exauditis, ad Generem legis et Consuetudin
necessariam super Probationem et Reprobationem
Ductuum, tum Probationem similiter et Reprobati
nem Angularitatum et Axialitatum, Allegationemqu
Partium ex Testibus Fidedignis et Reigu
ste bene gnaris, Inquisitionem sub coram Judicio d
cendam Judicat, Et Decernit Qualenus Partis origin
lis et Collateralis Interrogatoria sua distinctim consi
bant, Testes adnotant, et sibi Communicent, Judicu
suo ponigant, ac Juramentum super Incorruptione
Testium Brotha consueta prestent, idq; instantanee, C
scripserunt, Testes Convocarunt, sibiq; ab invicem Co
municarunt, tum Testes specificatos acceptarunt
et super Numerum Certe accordarunt Judicio q; suo
porrexerunt, ~~quo deinde coram eisdem juratis~~
~~recognitis lectisque eisdem~~, de super corruptio
nem Testium videlicet Mtjus Gregorius Woźnicki
Bonor Oziele ~~Stanis~~ tum Mtjus Casimirus Zerazy
et Jus Adamus Zawidzki Bonor Zabowo Zawid
ner non Mtjus Josephus Jezewski Bonor Sumon
Postuly Antiquus et Possessor Axialitatis atque
Mtjus Antonius Mszewski ~~tenens~~ Bonor Sho
mino ex Tutores Possessor tum etiam Nosi Anton
us Gutkowski et Hyacinthus Gosciski Bonor Osu
Piaseczny Stantes Juramenta distinctim ad Imag
nem Crucifixi Domini Nostri JeSUs Vivi Posita
runt, posta Statis, Judicium ad Auscultationem De
um accedendo, Et singulatim parti originaliter a
primum, deinde Parti Citate, ac Collaterali in Termino a
post in Termino adquem, juxta Ductus expeditos Ju

ur

778

suum ad Judicium inducere Mandat. Quibus Testibus pro-
vio Corporali Juramento Botha practicato ad singula punta
Interrogatoria distincte examinatis Inquisitione q plene
expedita Actum Ivenc de voluntate Partium ad Diem
Ultimum Termini Inquisitionem Recipiendi Jussit.
In Termino quo q ex Reclamatione incidenc videlicet
Die Septimâ Mensis Junij Anno Millesimo Septingen-
tesimo Nonagesimo In Presentia pdt supra ad Actum
Ivenc Congregatorium Ministerialis Thomæ Tuchol-
skij de Boni Zawidz Authentici et Juratj ad Fundum
Ipsum Controversum Condescendendo Partes Juris-
dictione fundata Partes ad suj Comparenc Supradi-
cto Ministeriali audiendum Injunxit. Quibus tam Origi-
nalibus quam Collateralibus et quibus Mco Gregorio Woz-
niak Vice Notario Castrenc Plocenc Boner Scabinagra-
Hærede actore pltis Mjus Magdalena de Zbonskie
olim Mci Martini Zorawskij Dapiferi Plocenc Relicta
Conserte Vidua Matre Jacobo Superintendente Minoris
Provincie Josepho Servilliero Panocenc et Casimiro Da-
piferis Plocenc Zorawskie Fratrum Boner Zawidz Za-
bowo Hæredibus et Possessoribus Cottis per Eundem
Mcum Casimirum Zorawskij suo Matris ac Fratrum
in Virtute Plenipotentiæ Mcæ pltis Mjus Michaele
Succamio Sac Rae Matheos Joanne Nepomuceno Da-
piferis Plocenc Zorawskie Fratrum Patruj Hæ-
redibus Cottis per Mjum Hyacinthum Szreppetskij
Inscriptum Plenipotentem Gnosis Adamo et Casimiro
Zawidzkie de Stmetar Fratrum in Gratis Boni Zawidz
Zabowo Cohæredibus Cottis per Eum Jm Zawidzkiso
et Fratris suj Mcæ pltis Mjuis Benedicto in Rzyszow
Generali Moderno et Josepho Colonello Cæsareum Rmi
Antecto Boner Szumanie Lentulij Hæredibus et
Possessoribus Jezewskij ex Collateralitate Adeitatis per
Generosum Franciscum Jezewskij Inscriptum Plenip.
Mjus Nicolao Dapiferis de Baczyzien Filia. stro minoren-
ni Boner hosemma Hærede olim Mjus Antonij Bagmi
Cottis Dapiferis Baczyzien Filio Mathia Casubjudice Tri-
Zawskrien et Stanislao Tulombus Bagmskie ex Colla-
teralitate Adeitatis per Mjuum Jacobum Bolesowskij
Inscrum Plenip. Mjco Antonio Mdzewskij Procura Suo
cenc Jus Mjus Bagmskij Minorennis Tutore Adstito
per Eum Mjuum Bolesowskij, Hæredibus Bonorum
Ot decimam Nonam Mensis Octobris Anni Ivenc Octin

Tam Prorogationem Reflicenc Die Decima quinta Octobris Anno Millesimo Septingentesimo Nonagesimo per suum Judicium ex Rationibus ubiq expressis Judæ et Adstantibus Cottis Die certa Mensis Aprilis Anno eodem inscite.

Osiek Piaseczny za Collateralitate additis, videlicet Gnâ
Marianna de Ostrowickie primi Olim Gnôsi Thomæ Chabo
ski Secundi Olim Gnôsi Osiecki relicta Conversa Vidua Mas
et Antonio Chabowski Filio, Ignatio Bromierski, Man
anna ultimi Nuptus Gnôsi Lucæ Pęski Barbara Gnâ
Hyacinthi Gosiecki Conversibus, ac Gnâ Mich Wasil
tum Hadzigi Virgine Innupta Bromierskie per Ex
Gnôsiu Hyacinthum Gosiecki et Lucam Pęski, ac alios
Coheredum Mre pstr, Gnôsiu Antonio Gutkowski Gabri
Burgr Cron Cuchan Josepho et Stanislao Osiecki
similiter Bonor Osiek Piaseczny Cohæredibus per Ex
Gm Antoniam Osiecki suo et Exr Coheredum Mre pstr
Gnôsiu Ignatio Wichurski et Anna de Ostrowickie Con
gibus etq Paulo Urbanski itidem Portium Bonor Osie
Piaseczny Cohæredibus per Eund Gm Ignatium Wi
lanski suo Consorte ac Gnôsi Pauli Urbanski Mre pst
Albribus Mtjus Maximiliano Sieradowski Ploce
Xaverio Zboinski Biecziznen Castellanic Gnie
Regni Equitibus Mtjus Magdalenæ de Zboinsk
Olim Suprascripti Mtji Zoraw ski relictæ Viduæ
Assignatis Curatoribus Citis per Mtjum Hyacinth
Przepiorski Camerarium Trem Ploscen Comparen
sis Partibus et Judicialiter inter se controvertentibus Judi
um Campestre Succrte Ploscen Partes Originales an
omnia ad Repositionem Mappæ in anteriori Termi
per suum Judicium delineari injungitur, Stringit Jdqu
instantanee et quoniam Ces Partes scilicet tam Ostro
Bonor Osiek Magna quam Heredes Bonor Zabo
Laurd Distinctim Mappas suas per Gm Nicolaum
Szymonski Geometram Privilegiatum et Jurtum dela
atas et per Eund subscriptas suo in Judicio reposuerun
Satisfactione Sententiæ Judicij sui Adimenta ac Co
frontationem Car cum Ductibus ac Descriptione
sui Judicij Ser Scitibusq locorum Accessit, Quib
diligenter Confrontatis p Satisfacient agnitis, ac per su
Judm subscriptis, Partibus tam principaliter inter
agent, quam Collateralibus in Compartitionem mihar
Introductionem Negotij Causæ Dem Paniciala ac
cumentis et Mappis suum ad Judm demandat, In Jnr
Ductione itaq Negotij Controversijs Partium Fatas Etq
dem Heredis Bonor Osiek Magna, Mtju Gregorij

Wermiel

Woznicki Vice Notarij Crenc. Plocenc. Approbationem Suj
Ductus, cum Angularitate et Acialitate, Torrente et ac si Natu
rali Limite Expediti, Reprobationem quoq Partis adversæ
Hæredum Bonor. Zabowo Zawidz cum Angularitate et A-
cialitate, é converso Hæredum Bonor. Zabowo Zawidz
nempe Mficor. Zorawskich et Gnosor. Zawidzkich, ac si
realis et probabilioris Reprobationem enim Ductus Hæ-
redis Bonor. Osiek Magna ac non Agnitionem Angula-
ritatis tum Acialitatis in Fundo ac si pprio Bonor. Za-
widz Zabowo remonstrator, deniq Collateralis tam Hæredum
Bonor. Szumanie Postuly in Angularitatibus, quam Hæ-
redum Bonor. Osiek Piaski, tum Hæredis et Possesso-
rum Bonor. Kosemin in Acialitatibus adcitator, referen-
do se ad Notitiam suj Judicij ex Inquisitionibus expedi-
tis, tum Allegationes suj in Ductibus expressas, citra tamen
per ullam Partem Originalem, Declarationem Mente Sta-
tuti Juramenti super Realitatem Ductus suj. Qui nimo
moderamini Judicij suj se se in Defectu Documentorum iux-
ta Notitiam ex Inquisitionibus. Subjciendo; suum ad Judm
illatis et prolixe factis exauditis, Trutinatis et diligenter
perpensis, ad lectionem Inquisitionum per suum Judm in
anteriori Trno expeditar. Condescendit, et Jisæ lectis et
diligenter examinatis, tum Documentis repositis
trutinatis et tam Documentis quam Inquonibus, tum Du-
ctibus Partium perpensis et animadversis, cum Sillibusq
Locorum ac Mappis confrontatis, ac maturo liberamine
ex omnibus Circumstantijs consideratis, ante omnia
Pessulas binas per Josephum Molitorem et Andream Sar-
torem, Osiecenc. homines inante seminatas, Inquisitioni-
bus detectas. Mappis imponere per Gm Geometram Sen-
tentiat, Quo subsecuto, ad Sententiam proferendam Conde-
scendendo. Quando quidem Ductus Hæredis Bonor. Osiek
Magna scilicet Mfici Gregorij Woznicki Vice Notarij Ca-
strenc. Plocenc. quo ad Angularitatem et Parietem nec
Documentis nec Inquisitionibus evincitur, et etsi Pes-
sulas in loco Insylvestrato transversalitatem Sulcorum
bene visibilium et ab origente ad Occasum se se protenden-
continenti. Przecze dicto Usus, primæ per Josephum
Molitorem Osiecenc. ad Pratagium Zdroiek dictum ja-
centis, a parteq Meridiej Stadio uno aliquot Annis,
alterius per Andream Sartorem post hocce Pratagium
ad Plagam Septemtrionalem in Sulcis similibus Osiecenc.
Approbationem suj Ductus

a Meridie

ad Septentrionem protendentibus existentis, et non
longe protendentis, tertiæ per Adamum de Osiek in
Transversalitate præmissa versus Septentrionem, a
altera antiq Viam Stratam de Osiek ad Zabowo tend
tem Tribus vel quatuor Stadijs, et sine certa Ubicatione
in Discordantia Sectium Situatæ, primæj Pessulæ al
quot annis, alterius similiter, tertiæ quoj Avena sem
ta et Colleda Jus Ulsa, ante continuatis ex Inquisitionibus de
gitur, tamen non modo hoc tempore Interstitio Deneg
tio per Hæredes Bonor Zabowo Zawidz, verum tam p
Possessores arendatarios Bonor Osiek magna, quam pe
Hæredes eam Bonor Por & stim Mcam de Zorawsku
ptune Laysocka exposit Wdrniewska de Badzanow
ad locum condescendendo, signanterquo spectat Pessula
per Molitorem Osiecen Wsatam, denegatus et abrogat
ex Inquisitionibus utrasq Partium patescit, Possej
Jus de Transversalitatis motto in majori parte Inquisitio
to per Wam agror, et Sylvar Confalcastrationem altiu
Dicti Bratagij Zdroiele Dicti, tum Distinctor prater intra
Ductus alios, ac arationem Manser et Pessular in Ma
pis positar, post Viam de Osiek ad Zabowo tendentes
respective Ductuum ad Septentrionem Latitudines
tuatar, et prout in Campo Zaboviens cum suj Metis
ad Vallum seu Metam Granicalem per Hæredes Zabowo
demonstratam protendentium, Inseminationemq Sar
ac Collectionem Segetum sine minima præpeditione et Tu
rella Hæredum Bonor Osiek Magna, aut Possessoru
ad Bona Zabowo Zawidz. deducitur, Possessioneque
Dubitata Bonor Zabowo Zawidz Ductus Hæredis Osi
magna demonstratus cernitur, Avialitas vero ad Attin
gentiam Bonor Novemin et in Concurrentia Quadrinar
Hæreditatum ultra Tenorem Documenti, in Castro Bi
cen Sria Secunda ante Stm Sti Mathiæ Apostoli Mil
lesimo Quingentesimo octuagesimo secundo respec
Granicies inter Bona Osiek Magna et Osiek Plaseck
interessi, et Granicies Bonor Per ab angulo Osiek
Wolstobery ad angulum Zawidz Dicta Zabowo intrin
non nisi Concurrentia de Fluvio seu alveo
alias wielka Struga Brzezna determinante, per Cune
cum Wsanichi respositi, posita esse liquet: Inquisitionibus
ctiam Bonor Novemin repugnatur, tamquoj Ductus
redum Bonor Zawidz Zabowo licet in Defectu Docume
terum, majori in parte suj concordanter cum recognitione

Testium

Testium ambarum Partium, et non nullis Collateralium
expeditus esse patet, Tamen quo spectat primum Angulari-
tatem in loco Emisso penes Viam de Szumanie ad Osiek
tendentem, ~~[illegible]~~ et respective Ductus in Parte
dextra Viae Sjusce demonstratam, deniq in Pariete post Pra-
tagium Zdroiek Dictum, tum post Viam de Osiek ad Zabowo
tendentem, in Sylva a Viaculo Sylvestri in Manum dextram
iuxta Ductum expeditum, ac etiam Acialitatem circa Vadum
et ad Fluvium ac si Vi Documenti supra adnotati Mille-
simi Quingentesimi Octuagesimi Secundi ad Concurren-
tiam Bonor Osiek Piaski in Ductu commonstratas et de-
clarata pro Granicie ~~[illegible]~~ loca. Quoniam Angularitas prae-
missa eo loci plene non evincitur, Vallus enim intra trans-
versales Zabovienc in longum vero a Septemtrione ad Me-
ridiem Osiecenc Aratos Sulcos, Inquisitionibus plane pro
Granicialis probatus a suj Patiscentia in Meridiem ali-
um locum et inferius ad Occidentem in Pariete Bonorum
Collateralis Szumanie Postuly, relictis in longum Aratis et
adhuc patiscentibus Sulcis, Osiecenc similibus, per recti-
linium respicit, altero quoq in loco post pratagium Zdro-
iek dictum ~~[illegible]~~ in Manum respective Ductus
sinistram usq quo ad Declivitatem Viae, de Szumanie in
Manum dextram ad Osiek, ediametroq Valli Imo magis
visibilis Graniciem seu Parietem inter haecce Bona tende-
re debere, Ratio ex Inquisitionibus sumpta suadet, demum
in Borra et a Viaculo Sylvestri Ductus in Manum
dextram et ad Vadum ac Fluvium continuatus Igno-
rantia Testium pro re Haeredum Bonor Zabowa nisi
expunctus, Jam quoq quod Possessione Bonor Osiek ma-
gna a Viaculo ostensus, ex eisce Inquisitionibus probatus
ratio quoq Officio Campestri considerandi Rectilinij in
Graniciebus obest, hocq Prohibito quod ~~[illegible]~~ eoce Viaculo
Sylvestri, prouti ad id Sulci Osiecenc a Meridie ad Septem-
trionem, Sulci quoq Zabovienc ab Occasu ad Origentem
usq ad Luta Biele dicta in Transversalitate per Recti-
linium directum apparent, et hoc in Rectilinio in Vir-
tute supraconnotati Anni Millesimi Quingentesimi
Octuagesimi Secundi Documenti, et quod in fluvio An-
gulus Bonor Osiek magna et Osiek Piaseczny tum
Zawidz Zabowo sit circa Cornu Sylvae excelsae pinaticae
ad Osiek pertinentis in Fluvio praemisso, respiciendo eti-
am Sontem in Osiek Piaski Bromierszczyzna dictam

circa

circa Parietem tam Zabowa, quam ulterius Rosemin
Protendentiam a fluvio Omisso habere Inquisitionibu
expunctam, debere ~~ero~~ Pernitus. Quo circa Attentis, Omn
sis superius Descriptis rationibus, Ducta Hereditat
Bonor Osiek magna cum Angularitate et Acialitate
uti Documentis per Eum reposita et Inquisitionis
non evicto, ac quo Spectat Acialitatem ultra Bevena
tam suprascripti Documenti expedito, reprobate
Jam quoq Ducta Hereditum Bonor Zawidz Zabow
in locis suprascripti Meliorato, in reliquo majorig
in Parte probabiliori et Inquisitionibus safulto
probato ex Moderamine Judicij sui, Angularitate pri
mum, ediametro Valli post Insylo existationem, in B
riete Bonor Szumanie Posthuly, ad Meridiem Ac
tate quoq Monte suprascripti Documenti Mille
mi Quingentesimi Octuagesimi Secundi, in Fluvi
iuxta Rectilinium a Viaculo Sylvestri pene Corn
Sylve Nemus primatica Osiecensis, ad ~~Ma~~ Septem
trem constitutis, Talem in Pariete inter Bona prae
sa ponit Granicem, nempe ab eadq Angulari tale Sup
rius descripta et posita Valle Pilcas intermediante ad
ad pratagium Zdroiele Dictum, adinde per pratagium
hocce et ulterius in Manum parum per viam Stram
rigendo usq ad locum Conversionis Viae de Szuman
ad Osiek tendentis, ediametro Valli imo magis visib
dein hoc Valle ad Viam de Osiek Magna ad Zawi
Zabowo tendentem postq Viam ulterius eodq Valle a
~~Bonae Osiecae in longum~~ et inter Campos ad Bona O
siek in longum a Meridie ad Septentrionem, ad Bo
vero Zawidz Zabowo transversaliter ex Decasa in O
gentem Aratos, iuxta Ductum Hereditum Bonor Zaw
Zabowo, usq ad Viaculum Sylvestre ab eodq quoq Viacu
omisso Ductu Hereditum Zawidz Zabowo, intra similit
mante arato Pilcas in Sylva Patescente, Rectilin
premissa Berra ad Defluxum e Lutis Biele perq
premissum Lutum seu Defluxum ad Cornu Sylvae esta
primatica Osiecen, peneq hocce Cornu Sylvae ad Sy
viam, Acialitatemq in Concurrentia ad Nedum altius De
scripti Documentali anni Millesimi Quingentesimi Oc
agesimi Secundi, trinarum Hereditatum, videlicet Osie

magna

Magna et Zawidz Zabowo nunc sese Distimitantium
et Osiek Piaseczny deserta Collateraliter attingentium,
ubi Osiek magnatum Determinium, Zawidz Zabowo
vero alterius cum Bonis Osiek Piaseczny sui Curie-
tem tr et protendentiam habere Debere constitutam adm-
venit et Judicat, Juxtaq sui Judicij Descriptionem alti-
us factam Pnoso Nicolao Szymonis tu Geometrae Brzeskie
ado et Jurato In Judicio suo Genealineam sui Experientiae
in Ordine Sipationis Angularium Parietalium tum
Axialium Sepulcr parare, Mappisq imponere Intimat,
ad Sipationemq Sepulcr se se Confert, et imprimis erexit
duos Sepulcos Angulares respective sipandor parietalis
primum a parte Dextra Bonis Osiek Magna alterum
a parte Sinistra Bonis Zawidz Zabowo circa Parietem
Bonor Szumanie Costaly cum ---- Bonis premissis
Osiek et Zabowo protendentem, una pertica a Centro Angu-
laritatis Distanq et a meridie ad Septemtrionem eundo
post decem pertica Sipatus est primus Sepulcus pariet-
alis seu Custos angularitatis, a quo, in eadq linea post
quindecem pertica erectus est m Initio Valli Transv-
versalitatis Sulcor Sitti Secundus Sepulcus, ab hoc parum
per inter transversalitatis Sulcor antiquae Aratur
in Partem dextram se se declinando Sipatus est Se-
pulcus tertius viginti quinque pertic a secundo Di-
stans, cum in eadq rectilinio, et viginti quinq similiter
pertic emensuratis, erectus est quartus Sepulcus
parietalis, a quo Jux rectilinium servanq et viginti
pertic enumeranq sipatus est circa Viam de Szuma-
nie ad Osiek tendentem quintus Sepulcus parietalis,
ab hinc in loco prato Dicto Zdroiek Sepulcus Sextus
itidq parietalis viginti quinq pertic a quinto Distans
a parte Sinistra supramentionatae Viae, a quo Sepulcro
post triginta pertica erectus est m Sylva pinalica a
parte itidq Sinistra Juxtae Viae Septimus Sepulcus itidq
parietalis, in eadq Distantia et in eadq rectilinio Sipatus
Octavus Sepulcus, ab Octavo a parte itidq sinistra Viae
premissae Sipatis sunt Sepulcri Nonus, Decimus, Unde-
cimus, et Duodecimus in una eadq Linea ac in aequali
Distantia scilicet triginta pertic, a duodecimo itidq rectu
linium servanq post triginta quinq pertica Sipatus
est m Initio Valli notabilioris decimus tertius Sepulcus

parietalis

Parietalis, abhinc in Partem dextram declinando, erectus
est in Vallo Notabili decimus quartus Scopulus vigin
quinq perticis ab immediato distans, exinde in parte
Sinistram divergendo iuxta Vallum et Viam stratam de
siele ad Zabowo tendentem transgrediendo sipatus est cir
cane Viam Scopulus decimus quintus, triginta duabu
perticis a decimo quarto situatus, ab hoc parumper in p
tem dextram eundo, et triginta quinq perticas emensura
erectus est penes Vallum intra Sylvam et Rubeta dec
mus Sextus Scopulus parietalis, a quo, in partem de
tram se flectiendo post triginta perticas positus est pe
Viaculum inter Sulcos transversales ~~[illegible]~~
~~[illegible]~~ ad Sylvam tendens decimus Septimus Scop
ab hoc erectus est in Confinio pessulae per Zabowo poss
in parte Sinistra Viaculi modo mentionati, decimus Octavus
Scopulus distans a decimo Septimo triginta Octo pertica
dem erectus est in loco humiliori ac pratoso Scopulus
cimus Nonus post triginta perticas, ab hoc in parte
dextram parumper declinando et similiter post triginta
perticas Sipatus est a parte sinistra supramentionati V
culi Vigesimus Scopulus parietalis intra Sylvam pina
cam, a quo Scopulo in partem sinistram insensibiliter
declinando Pariter post triginta perticas erectus est
eadem parte Viaculi Vigesimus primus Scopulus pari
talis, ab hoc in partem dextram parumper divergen
et Viaculum aliud Sylvestre Jn supramentionatum tra
verse ex Occidenti in Origentem intrans transgredien
erectus est Vigesimus Secundus Scopulus triginta p
ticis a Vigesimo primo distans, ab inde post trigin
perticas erectus est Vigesimus tertius Scopulus, a q
in eodem rectilinio triginta unam perticas emensurando
circa lutum Biele nuncupatum seu effluxum Sipatu
est Scopulus Vigesimus Quartus, dein eodem Rectilini
erectus est e lapidibus Scopulus Vigesimus Quintu
in Jpso luto Biele nominato Septuaginta pertica
a Vigesimo quarto distans, a quo Jdem Rectilinium
servando in distantia itidem Septuaginta perticarum Si
tus est Scopulus Vigesimus Sextus in Marigine
Cornu Sylvae pinaticae ad Osiele spectanc, Ulterius
eodem Rectilinio penes Cornu Sylvae praemissae post dec
perticas Sipatus est Scopulus Vigesimus Septimus J
Ultimus parietalis in altera Marigine Ejusdem Cornu Sy

vae

912

482

Sylvæ pinaticæ a quo Sca perticæ emetiendo Inſtas Sunt tres
Cali loco trium Sepulcr. et quidē duo ex hac parte Fluvij Wilt
ka # Struga nuncupati ex quib. Determinatur Limes, inter Bona
Osiek magna et Lawidz Zabowo videlicet Osiek magna a par
te Dextra, Lawidz Zabowo vero a parte Sinistra, ex altera de
nij parte Fluvij Gemini circa quam pariē Bonor Osiek
Blaszczny cum omnib. Bonis protenditur, tertium Inſtans
Qualitatem Bonor Diſtimitator designantes, in quo Se
pulcr. angulares per tredecem lapides modo Cruci, in
Parietali quoque per quinq; adhuc tres Cruci cum vitre
lare et Dimiſcoreis ferreis, ex quatuor partibus cujus cum
Lapide medij circa positi, hec non in Angulares Caeue
vitreæ Milleo Impletæ cum Charta in Cargamena cum de
scriptione Actus Sipationis Cordes et cum adnotatione
cujusnam sit Hæreditatis Sepulcr. Subscriptionesq; ej
Judicij p Signa Granicialibus imposita Sunt. Sandem
circa Sipationem Ultimi parietalis Sepulcr. adcedentibus
Generoso Francisco Xaverio Camerario Terrestri Piechane
et Generosis Ignatio Mycielski Colonelli in Servitia Regni Bonor Szumanie de Stuly
antiquis Hæredis et adcitalitialis Copossessoribus ex Be
ac si in Fundo Bonor Szumanie de Stuly Sipatis Se
pulcr. angularium ad Judicia Tribunalitia Regni Be
tricoviensis Motionem interponentibus, Judicium Campe
stre Subsile Placens Causæ interpositam Motionem ad
mittit, Conservando Sibi Terminum cumquo voluerit
Comparendi Peremptorium. Interea quo Spectat Qua
litatem et Qualitatem constituti Sipatoris Sepulcr. In
Ibi & ulla Partium Interponens Motione Taliter con
stitutam Graniciem perpetuo duraturam esse vult et
Declarat, ne quivis eandē violare audeat sub pœnis
Legi præscriptis præcipit, Ministerialiq; Judicio
suo adstanti premissa proclamare Mandavit, De
creti presens Vigore.

Gabriel Antonius in Kamowiecki Kamowiecki Judex Camera
rius Palatinatus Plocens Ordinis Sti Stanislai Equ.
Officium prius Crim. Capitis Plocens ad Oblationem Josephi Silvestri
Generosi mitte Bona inferius exprimenda per Officium Judicium
rariale Plocens proclam. et subscripti Registratum ad acti
cum actus presens vigorosum suscepit in Tenore qui
sequitur Originale Ejusdem Decreti Tenor est. Actus
in Civ Plocens Sabbo pt Dnicam primo videlicet die Quarta
Mensis Junij Ao Dni 1791.

Protestanc Hæredes Bonor Zawidz Zabowo Adversus Hæredem Bonor Osiek Magna in Eo Quia Idem Hæres Bonor Osiek Magna Prætermissa et Transgressa Concurentia trinar Hæreditatum Pænes Viam de Bonis Szumanie Pustoty sive Kiempskie tendenti ad Bona Osiek Magna Existenti, Omissoq Vallo Versu pmissam circa Agros Capitales Zabovienc et pænes Agros protensivos Bonor Osiek jacenti a Meridie ad Septentrionem protendenti, in principio Signo ad Instar Literæ Z. Lapidibus humana Mane positis Forssoriatis, Signato Bona Zawidz Zabowo a Bonis Osiek Magna ab Antiquo dividenti. Judicium Campestre in Fundo ab Antiquo ad Bona Zabowo Spectanti Nulliq Unquam quæstioni Subjecto locare, ac Ibidem Concurentiam demonstrare presumpsit Ductumq sui in Corpore Fundorum Bonor Zabovienc inchoavit et Concavitate Aquar in Medio Camponum et Prator ac Silvar Zabovienc ad Lutum Magnum Bil Vocitatum in Adempcionum Fundor per Hæredes Bonor Zabowa Cultor ac Silvar Pmissum Vallum Adtingentium tum Prator in Concavitate Extanti per Zabowo Usitator perfecit deinper Lutum Bil ad Rubum Magnum in Fundo Zawidz Zabowo Exeretum Ductu suo devenit et ibidem Ductum sui relicta Notabili parte Prator Zabovienc circa Graniciem Bonor Kosemin pmissa Bona Kosemin a Bonis distinguenc /: Ac si pmissa prata Zabovienc Hæreditatis Bonor Kosemin Adjungendo:/ Continuavit. Eodq Ductu Fundum Elevatum Quercubus Exeretum Vocitatum Jablonkowy Gront ac piscinas Appetatas Okna Zabowskie

ab Origine

914

ab Oriente pmissi Fundi Jablonkowy. Gront Jacentes in Eod. Quto Bil Existentes et per Hæredes Bonor Zawidz Zabowo ab ævo in Possessione tenta Adimere ausus est. Nullaq Signa Granicialia in Angularitate in Fundis Zaboviene Formata nec in Ductu Concavitate Expedito ac in Acialitate Granicies Vicinar Villar non adtigenti imo in Fundo Hæredum Bonor Zabowo Declarata demonstravit Quare Jidem Hæredes Bonor Zawidz Zabowo de incompetenti locatione Judicij Campestris Nullitate Angularitatis Formatæ et Acialitatis in Fundo Zaboviene declaratæ Collateritates non adligentibus ac totius Ductus Fundis Zaboviene Expediti Nullis Signis Granicialibus Documentis nec Possessione Suffti Conquerulantur Offerendo se pmissum Ductum Inquisitionibus reprobaturos et Veram Angularitatem et Acialitatem Concurrentiamq ac Evidentem Granitiem demonstraturos fore.

Casimirus Zorawski suo ac Mcor Jakobi, Josephi Michaelis, et Joanis Nepomuceni Fratrum Suor Nomine mpp

Zorawskich

Adam Zawidzki mpp

Kazimirz Zawidzki P.T.

Haeres Bonorum Osich Magna in adversus Haeredes Bonor
Zawidz Zabowo Protestatur in eo Quod supra scripti
Haeredes Bonorum Zawidz Zabowo nullis Scopulis
Angularibus Bona Osich Magna Sui Proaus Haeredit
a Bonis Zawidz Zabowo dividentibus remonstratis
in loco Sui Proaus Haereditt nulli quaestioni subiecto
quinimo per anteactos Haeredes Bonor Osich Magna
Pacifice et quiete adhucusq Possessio circa Viam de Bo
nis Szumanie Postuly ad praedicta Bona Osich Magna
Obliqui per Campos ad Eadem Bona Osich Magna
pertinentes et per Subditos Horumce Bonorum Osich Ma
gna Cultos et Coaratos, protendens a parte praeeen
sitorum Bonorum Szumanie Postuly Plagaq Meridionali
ductum Suum incipiendo per Fundos Sui Protestan
Haereditt Gressus Suos movendo declinando Se in Partem
sinistram ad viam viae apparibilem Eadem vero via ac post
Capitibus Sulcorum Transversalium ab Occasu Solis
ad Orientem protendentium per Subditos Bonorum
Osich Magna in ante Cultorum et Conseminatorum
de in medio Sulci a plaga Meridionali ad Septentrionem
protensi ac Praeto Bonorum Osich Magna dicta Szyra
insuper Capitibus Aliorum Sulcorum Transversalium per hae
redes Bonorum Osich Magna poussorum per metas inter
hosce Sulcos extantes distinctos Sulcos longitudine a Meridie
ad Septentrionem existentes Attingentes Inter Scorsivas
Metas Congeriebus lapidum per Subditos Bonorum Osich
Magna Campos de Eisdem Lapidibus purgantes Conductos
et Convectorum per Viam Stratam de Bonis Sui Proaus
haereditarijs ad Bona Zawidz Zabowo Eantem ad locum

humidum dictum Ostrowy Sui Proanę hereditarium huc
et illuc tam in sinistram quam dextram partem per saepe
Ductum Suum per Agros Sui Proanę dirigendo ad Syl
vam Pinaticam Bonorum Osich Magna, eadem via de
venerunt dem Ulterius in eadem Sylva ab hacce via Oblique
in Partem dextram Plagamq Orientalem Hiemalem se
se divertendo parumper via de Bonis Zawidz Zabowo
tendente ansa a meridionali ad Septentrionalem Plagam
per Prata Bonorum Osich Magna lutosa dicta Pred
bulski circa pratum dictum Rubien Jacenę nulli Quae
stioni Subiecta ac Vias in eadem Sylva Pinatica Cantenys
Obruta per Od M Martinum Zorawski Dapiferum Plo
cenę Bonorum Zawidz Zabowo Haeredem ad Bona
Osich Magna Omnino pertinere debita extantes non
tum recte quam Curvatim procedendo ad Fluvium dictum
Wielka Struga Aqua tamen non fluentem Parietemq
Bonorum Osich Piasczny Seu Piaski devenerunt et
Ibidem ductum Suum finiverunt ac Avialitatem Bonor
Osich Magna et Zawidz Zabowo ac Osich Piasczny
Fundos Prata ac Borum Pinaticam tum Sylvas
a totius dictis Bonis Osich Magna Sui Proanę
haeredit Avellere et ad Bona Zawidz Zabowo adjun
gere et eadem Bona Zawidz Zabowo in Granicibus
Ampliare Conando Irrealem demonstrarunt Quam etiam
demonstrationem pro fatae Avialitatis Haeredes Bonorum
Osich Piasczny non agnoverunt Quinimo in definiendo
ductus Sui Proanę in ante expedite Avialitatem seu
potius Concurrentiam Quadrinarum haereditatum Verum

et realem extasse narraverunt Jd circo Suus Proam
Cernens pmissos Fundos Campos Prata Borram ac
Sylvam a Bonis Osiek Sui Proam hereditate per pmis
sum ductum Avulsa de nullitate ac Insubsistentia
plibate ductus Illegitime expedite Iterum atq Ite
rum Protestatur.

Grzegorz Woźnicki R. G. Płocki

Reprotestatur haeres Bonorum Osiek Magna Conc. Haeredes Bo-
norum Zawidz Zabowo in Eo Jura Suus Proam licet si a Concurren-
tia Trinarum haereditatum Bonorum Osiek Magna Sui haereditariorum
ab Una Zawidz Zabowo, a Secunda ac Szumanie Postaty Sive Kem-
pskie a tertia partibus in Sylva virgultis Varij Generis excreta
Extante Attestante Visione Scopulorum Granicialium Bona Szu-
manie Postaty Sive Kempskie a Bonis Sui Proam haeredit.
dividentium per Gnosos Joannem et Christophorum Kempskie
Praerecensitorum Bonorum Szumanie Postaty Parietaliter Bona
Osiek Magna Attingentium haeredes Coaratorum per Nblem Jose-
phum Kerkowski Mlem Irrem Plocen. ex Requisitedne Gnosorum
Martini et Joannis Kosmaczewskich Praefatorum Bonorum Osiek
Magna Haeredum Coram Actis Crenae Plocen. Sabbo intra Octa-
vas Festi Festi Sacratissimi Corporis Christi Domini 1563tio
Anno Rmta Ductum Suum a Meridie Inchoavent et Ulterius
ad Septentrionem Meatu Torrentis ad Praesens exsiccati lapidibus
Sat Notabilibus humana Manu ac Industria recto Trumite An-
tiquo more Impositis Obsignatis Uti Naturali limite Statu Rm-
etiam descripto et reputari debito Districtum Ruciensem in
quo Praefata Bona Osiek Magna Consistunt a Districtu Supreme
in quo Bona Zawidz dicta Zabowo Jacent dividente progre-
diendo per Latam nuncupatam Biele ad locum Vocatum Wiel-
ka Stinga ac Okinsko hocce in loco Extantem Concurrentiam
haereditatum Quadrinarum Bonorum ut pote Osiek Magna Sui
haereditariorum ab Una Zawidz Zabowo a Secunda Osiek Piaseczny
a Tertia tum Kosemino a quarta Partibus obligaente Relatione
emensuravimi Mansorum in Bonis Kosemino pro Re Gnosorum
Kempskich per Nblem Andream Janski Geometram Coram
Eisdem Actis Crenae Plocen. Feria Secunda in Vigilia Festi

919

Sanctae Helisabethis 159[illegible]mo Anno Recognita ibidem extans
per Haeredes Suprascriptorum Bonorum Osiek Piaseczny
Agnitam ac etiam per Haeredes Bonorum Zawidz Zabowo enar-
rante Relatione editae ex Parte Sui Conc. Haeredem Bonor.
Kosemino respectu Agnitionis Angularitatis Sive Qualitatis
horumce Bonorum Kosemino cum Bonis Osiek Magnatis
Zawidz Zabowo Ibidem Habitae pro Antecacto Termino Condnis
Granicialis Citationis per Mlem Rmi Gnalem Providum
Stephanum Michałowicz de Grabiec Authum et Juratum
Rmta Affirmatam eoq in loco ductum Suum Rite et
Itme finivent Attamen Jidem Haeredes Bonorum Zawidz
Zabowo de nullitate Sui Proanc ductus a quo per quem
et Ad quem expedite Protestationem Suam Nullo habito
documento Realitatem Praefati ductus retorquente in debite
Interposuerunt Quare Suus Proans de approbatione Primi
si ductus iuxta Obloquentiam Supra de actu exaratorum Do-
cumentorum rite et legitime Subsecuti per Haeredesq Bonor.
Osiek Piaseczny Agnitae tum in debita Episcopi Protestationis
Interpositione reprotestatur Offerendo Se Eundem ductum
Suum etiam Inquisitionibus probaturum fore

Grzegorz Wernicki R.G.Płocki

920

487

Protestatio Contra Hæredem Bonor Osiek Magna.

Reprotestantur Hæredes Bonor Zawidz Zabowo Contra Hæredem Bonor Osiek Magna in Eo Licet Protestantis in Inhoatione Ductus sui Veram Concurrentiam trinar Hæreditatum ac Visibiles Scopulos Judicio Campestri demonstrarunt ac Vallo Notabili Bona Zabowo a Bonis Osiek Magna dividenti Signis Granicialibus Notato, Possesione formato, Ductum sui Usq ad Scopulum post determinationem Valli sub Silva Pinatica jacenq ac post Via ad Alvum Bona Zawidz Zabowo a Bonis Osiek Magna dislimitanq Expediverunt ac in Fluvio Wielka Struga Vigore Dokumenti Anni 1582di per Hæredem Bonor Osiek Magna Comportati in Concurrentia trinar Hæreditatum Continuarunt Attamen Idem Hæres Bonor Osiek Magna pmissum Ductu ipsa Visibili Granitie et a Tmo a quo per quem et ad quem Cmel Expeditum Querela sua incusat et infringere intendit Exinde querulantis Oferundo Inquisitionibus in Ductu suo veram Granitiem probaturos.

Casimirus Zorawski suo et Mcor Jacobi, Josephi, Michaelis, et Joannis Nepomuceni Zorawskich Fratrum suor Nomine mppr

Adam Zawidzki mppria

Kazimirz Zawidzki P.T.

Haeres Bonor Osiek Magna Conc Haeredes et Pos-
sores Bonorum Szumanie Postuły Seu Kempelice
Protestatur Idq ex eo Quia M Josephus Jezewski Colo-
nellus Exercituum Rni Antiactus Eorundem Bonorum
Szumanie Haeres et adoitalitialis ad praesens Possessor
Imto cum haeredibus Bonorum Zawidz Zabowo Con-
dictamine Concurrentiam Iniuriarum haereditatum Bonor
Sui Praeoanc haeredit ab Una Zawidz Zabowo ac Secun-
da tum Szumanie Postuły a Tertia Partibus per Ipsum
Circa Torrentem in ante Sibi Haeredi Bonorum Osiek
demonstratam et declaratam Agnoscere modernoin Termi-
no Condmi renuit Imo Suum Haeredem Iniuriare Co-
nando Usum Fundorum ac Pratorum hocce in loco Circa
Torrentem a parte Dextra existentium tam per Haeredem
quam Subditos Bonorum Osiek Magna in ante Possessor
et Confalcastratorum ac si per Haeredes Supradictorum
Bonorum Zawidz Zabowo quod nunquam probabitur
habitum Injuste declaravit Idcirco Praeoans Cernens se
per renitentiam Agnitionis praefatae Concurrentiae praedictor
Bonorum ac declaratam per Haeredes Bonorum Zawidz
Zabowo Usum Fundorum Iniuriatum de praemissis
quam Solennissime Protestatur Offerendo ea omnia
Inquisitionibus dictarum fore

Grzegorz Woźnicki R G Płocki

Reprotestatur Hæres Bonor Szumanie Postuły Seu Premskie Conc Hæredem et Possessorem Bonor Osieh Magna Idque Ex Eo: Quia Licet si Suus Protestans Concurrentiam Trinarum Hæreditatum Bonor Suj Protestantis Hæreditariorum ab Una Zawidz Zabowo, ab Altera, Tum Osieh Magna à Tertia Partibus, in Termino Præsentis Condnis Se Ignorare Dixerit, quinimo Præmissa se Inquisitionibus Probaturum Obtulit et Nonnisi Parietem Bona Suj à Bonis Zawidz Zabowo et Osieh Magna Distinguentem Agnoverit et nullum Condictamen habere Cum Partibus Protestabatur, Attamen Idem Hæres Bonor Osieh Magna Præmissis non Attentis, Protestationem Suam Injuste et Circumscriptive factam Interposuit, et Condictamen quoddam Protestanti cum Hæredibus Bonor Zawidz Zabowo Objecit, Quare Protestans de Injusta et Indebita ejusdem Protestationis Interpositione Iterum Iterumque quam Solennissimè Protestatur et Reprotestatur, Offerendo Se Præmissa Inquisitionibus Probaturum fore

J. Jezewski
Pitt

Protestantur Haeredes Bonor. Osiek Piaseczny Cons. Haere
do Bonorum Zawidz dicta Zabowo Idq ex eo Quia
licet Sui Protestans Veram Justam ac legitimam Concur
rentiam haereditatum Bonorum Osiek Piaseczny Sui
Haeredit. ab Una Kosemino a Secunda Zawidz Zabowo
a Tertia ac Osiek Magna a quarta Partibus in definio
Ductus per Haeredem Bonorum Osiek Magna expedite
locoq Stroga Wielka ac Okmisko nuncupato demonstra
runt Attamen Jis Haeredes Praedictorum Bonorum
Zawidz Zabowo Alienam haereditatem Adimere deuderan
do non attentis Promissae Concurrentiae haereditatum per
Suos Proanos factae demonstratione Alio nihilo nempe pa
rete Bonorum Osiek Piaseczny a Bonis Osiek Magna
dividente quandam Concurrentiam trinarum haereditatum
Pallegatorum Bonorum Osiek Piaseczny Sui Haeredit.
Osiek Magna et Zawidz Zabowo Sui haeredit. Irrealem
Ostenderunt Ostensumq nullo documento probant Ea propter
Protestans Sentientes Se Immunitate de illegali remon
stratione Concurrentiae Eorumdem Bonor. Ute irrealis et
nullis documentis Suffultae nec Inquisitionibus probatae
Iterum Atq Iterum Protestantur Offerendo Se eo in loco
in quo Concurrentia per Se Proanos Ostensa et Agnita
extitit probaturum fore

Ignacy Bromierski swym i innych wspoł dziedziców Imieniem
Antoni Gutkowski swym i innych wspoł dziedziców Ręką trzymaną
Ignacy Wieczorski swym i Małżonki swey Oraz Innych imieniem Ręką trzymaną
wspoł dziedziców imieniem Ręką trzymaną
Antoni Chabowski swym y Innych wspoł Dziedziców
Imieniem R. T.
Jancenty Gościcki swym y Innych Imieniem R. T.

924

491

Protestantur Hæredes Bonor Zawicz Zabowo Contra Hæredes Bonor Osiek Piaseczny in Eo Quamvis sui Protestanc Ductum sui Virtute Documenti Granitialis Anni 1582. per Hæredem Bonor Osiek Magna Comportato in Fluvio Vocitato Wielka Struga circa Vadum determinarunt Ibidemq veram Concurrentiam trinar Hæreditatum Nempe Zabowa Parietaliter Osiek Piaseczny et Osiek Magna Angulariter extantem declararunt Attamen Idem Hæredes Bonor Osiek Piaseczny facto Condictamine cum Hærede Osiek Magna Concurrentiam in determinio Ductus Maanc, non Agnoverunt sed in Avulsionem Fundor Prator ac Campor in determinio Ductus Hæredis Bonor Osiek Magna Concurrentiæ Quadrinar Hæreditatum Contra evidentiam Rei ac non attento supra Exarato Documento Agnoscere præsumpserunt. Ideo Hæredes Bonor Zabowa Offerendo tam Immisso Documento in determinio Ductus sui Veram Concurrentiam ac Inquisitionibus probaturos tum Condictiosam Agnitionem Concurrentiæ Bonor Osiek Magna reprobaturos fore.

Casimiru Zorawski Suo ac Mcor Jacobi, Josephi Michaelis et Joannis Nepomuceni Zorawskich Fratrum Suor Nomine mppria

Adam Zawidzki mppria

Kazimirz Zawidzki r.t.

Summarium Documentorum ex Parte Mfici Gregorij Wiznicki Vice Notarij Crac. Plocens. Bonorum Osiek magna haeredis ad Causam Glorio Spectans cum Meis Zorawskie et Gsis Zawidskie Bonorum Zabowo haeredibus agitatis in Tmo Condnis Campestris die 17 mens 7bris Anno Dni 1787mo Conscriptum

1563. Sabbo intra Octavas Festi Corporis Xti In Cro Plocens. visio Scopulorum Granitialium Bona Osiek magna a Bonis Sumanie distinguitur per Mlem Ruita.

1582. F. 2. ante Fm S. mathiae Apli In Cro Plocens. Intuitu Granitiemum Inter Bona Osiek magna et Osiek Pasieczny Concordia facta. Inter Gsos Kosmaczewskie Osieckie ac alios.

1591. F. 2 In Vigilia Sanctae Helisabethis Ibid. Emensurationis Fundorum in Bonis Kosenino peracta Relatio Gemetra.

1697. w Płocku w Srodę po S. małgorzacie między Jchmc Panami Władysławem y Jakubem Zorawskiemi Kontrakt Zastawny Ktorym JmPan Władysław Zorawski Dobra Osiek Wielki y Zabowo JPan Jakubowi Zorawskiemu w Zastawną puszcza possessyą.

Sequitur Processus.

Gregorius Wiznicki V. H. Plocens. Mfici

Praesens Summarium Documentorum Parti communicatum et Comprobatum In Tmo Condnis Glis in Fundo Controverso Inter Bona Osiek magna ab Una, et Zabowo Zawidz. pte ab altera die 17. Mensis 7bris Anno Dni 1787. agitatum Reproductum.

Gabriel Antonius in Karwosiecki Karwosiecki Succamerarius Palatinatus Plocensis Ordinis Sancti Stanislai Eques mppria

vertatur

926

Post Subsecutam Documentor Comprobationem, Infrascripta bina Documenta noviter excerpta in Trno ex Prorogatione incidenti ~~[illegible]~~ videlicet die 7. mensis Junij Ao 1790. adnotantur.

Annor 1531. 1540. et 1552. de villis Osiek magna, Osiek Pieseczny, Osiek Włosciborow in Pltu Plocensi sitis solutae Contributionis Documentum ex Regestro Originali Contributionum Publicar Pltus Plocensis ~~[illegible]~~ Excerpto duo Coloni viginti Quatuor in villa Osiek magna Extasse probantur

1580. et 1582. ex Archivo ~~[illegible]~~ Originali Contributionum publicar Extractum quo Quantitas persolutae de villa Zabowo Zawidz Contributionis probatur. Grzegorz Wisnicki R. G. Płocki [illegible]

Porrectum hocce Summarium cum Documentis ac Partibus communicatum in Trno Condsnis Granicialis inter Bona Osiek Magna et Zawidz Zabowo idq Decima Septima Mensis Septembris Millesimo Septingentesimo Octuagesimo Septimo Anno

Gabriel Antonius in Karwoszecki Karwoszecki Succamerarius Palatinatus Plocensis Ordinis S. Stanislai Eques [illegible]

924

Summarium Docu
mentorum in Causa Gra
nitiali Inter Bona
Osiek magna ex Una
et Zabowo dicta Za
wicz parte ab Altera
Vertente ex parte Gri
Gregorij Wornicki VW
cinq Censorum

1787

Summarium Documentorum ex Pte Mcorum Antonij Mdzewsky Pincernae Sieprcen. Ac Mathiae Bagiensky Anteactij Subiudicis Terrestris Zawskrzen. et Stanislaj Bagienskich Tutorum nec non Nicolaj Bagiensky Dapiferiae Sieprcen. Minorennis Bonorum Kosemino Haeredis ex Collateralitate BP Osiek Adcitt ad Causam cum M. Woznicky Vice Notario Crenen. Plocen. Eorum Bonorum Osiek Haerede Spectan. Conscriptum die 16. Mensis Aprilis Ao 1789.

1561. In Raciąż in Trnis Communibus F. 2. Ante Fm S. Adalberti Eppi Inter Nobiles Sadek Joannem Franciscum Martinum Kosmaczewskie Ott Thomae Pincernae Plocen. Filios tum Sadek ott Mathiae Kosmaczewsky Filium Filiastrum Divisio Bonorum Subsecuta, quo Divisorio Fratri natu majori Bona Kosmaczewo Totalia cum Duobus Mansis in Psary in quibus Subditi Resident Gsis Joanni et Martino Kosmaczewskim Bona Osiek Magna Totalia cum Reliquo BP Psar G. Sadek Kosmaczewsky Filiastro Bona Podkrojewo Molendinum in Wkra in Brudnice et Kosemino Cesserunt, quo Divisorio Praecauta est pro Bonis Osiek Kosmaczewo Psary in Bonis Kosemino Seu Borris libera Incisio.

Ponitur hoc Loco Genealogia Domus Kosmaczevianae Veteri Charactere annotata.

1598. In Siepr. in Trnis Communibus F. 3. pt Dncam Exaudi N. Bartholomaeus Kosmaczewsky Filius ott Joannis de Osiek Magna et Sortis Kosemina Haeres Nli Hedvigi Kosmaczewska Sorori Suae Germanae Ott N. Joannis Jezewsky Conti Relictae Sortem Suam in Bonis Kosemino pro Suma Quadringentorum Triginta flt Polt Vendit.

929

1615. In Drobin F. 6. pt Fm OO. SS. Gsi Felix Pniewski et una ac Stanislaus et Joannes Kosmaczewscy Filij Ott Martini ac Nicolaus Jezewski Filius Ott Joannis et Margaretha Nowowieska Consors N. Stanislaj Smoszewski Filij Dominin Pte ab Altera Divisio Borrae et Sylvae Subsecuta per N. Kortowski Geometram Peracta

1633. In Cro Plocen F. 2. pt Fm S. Margarethae V. et M. Gsi Bartholomaeus, Adamus, Lucas, et Albertus Pniewscy Filij Ott G. Thomae Divisionem Interse factam Obtulerunt, quo Divisione G. Bartholomaeo Pniewski fratri Natu majori in Zgagowo et Skoczkowo Sortes in Malewo et Pniewie cum Omnibus attinentijs cum libera Transpulsione Inventariorum in Skoczkowo Major Gsis Vero Adamo Lucae Alberto Pniewskim Divisorium in Skoczkowo Magna et Kosemino cum Pratis Sylvis Rubetis nempe Cisrownica Vocitatum Bielą Item Pniewie Borra Magna qui Vocitatur Pniewski haec ad Omnes Spectare debet Borra autem Przyjemek Vocitata Gsis Lucae Alberto et Adamo Pniewskim Cesserat

1635. Ibidem F. 6. pt Fm Visitationis GVMariae G. Agnes Kosmaczewska Relicta Ott G. Joannis Dębowski in Assia G. Mathiae Jezewski Mariti Suj a Gsorum Dembowskich Filiorum Suorum G. Stanislai Karski G. Alberti Karski Filio et Constantiae Ubyszowna Conjugibus Sortes Suas in Bonis Osiek Major Donat

1647. Ibidem F. 6. pt Dncam Rogationum G. Nicolaus Kempski Parens Inter Gsos Venceslaum Jacobum et Paulum Kempskie Filios Suos Divisorium Perfecit, quo Divisorio G. Vencesl

Natu Majori Fratri Bona Moykowy Utraq
cum Omnibus Attinentijs ac Medietatis
Bonor Kosemina Assignavit. G. Jacobo Bona
Wilanow cum Attinentijs Determinavit, Gso
Enim Paulo Naturminori Bona Oppidi Siepre
cum Villis Eidem Adjacentibus ac Sudragi Alte-
ram Medietatem Kosemina Porrexit, hique
GG. Kempscy Onera Equaliter ad Deportan-
dum in Se Coassumpserunt.

1660. In Cro Plocen F. 6. Ipso Die Festi S. Hed-
vigis Viduae Electae Dej G. Dacbogius Pnie-
wsky Ott Stanislaj Filius Gso Joanni Dembo-
wsky Filio Ott Joannis Sortes Suas Super
Bonis Kosemino tam post Parentes Suos
Jure Naturae quam pt Ott G. Nicola-
um Pniewsky Fratrem Suum Germanum
devolutt Donat.

1661. Ibidem F. 2. Ipso Die Festi S. Valentini Mar-
tyris G. Vladislaus Jezewsky Ott Nicolaj
Filius G. Mariannae Bogusławska Filiae
Jacobi, Conti Suae Bona Schabajewo Mlot-
kowo et Kosemino Donat.

Eodem Anno Ibidem F. 2. Ante Fm S. Bartholomaej
Apli Gsi Bartholomaeus et Stanislaus
Filij Ott Nicolaj Jezewsky Gso Joanni De-
bowsky Ott Joannis Filio Sortes Suas Super
Bonis Kosemino Praeter Sylvam Incipientem
a Via Strata Radzanoviensi et Tendentem ad
Granitiem Bieżuńska Donat.

Antoni Mdzewski Swoiem y Jnnych Opiekunow
jakoteż y Małoletniego Jnieczniem

Confrontatum Cum Documentis in Termino Condescensionis Gra-
nitialis Jnr Bona Osiek magna ab una et Zawidz Tabl
ao parte ab altera Die Decima Sexta Mensis Aprilis Anno
Domini 1789 agitatae, ac super Realem Comportationem
Documentorum Juramentum per Jn Antonium Mdzewski Pro-
cernam Sieprscensem suo et aliorum nomine praestitum

Gabriel Antonius in Karwosiecki Karwosiecki Succamerarius
Ptus Plocensis Ordinis SS Stanislai Gver appo

Summarium [illegible]
torum ad Bona Kosemin
spectanc Conscrum
1787

931

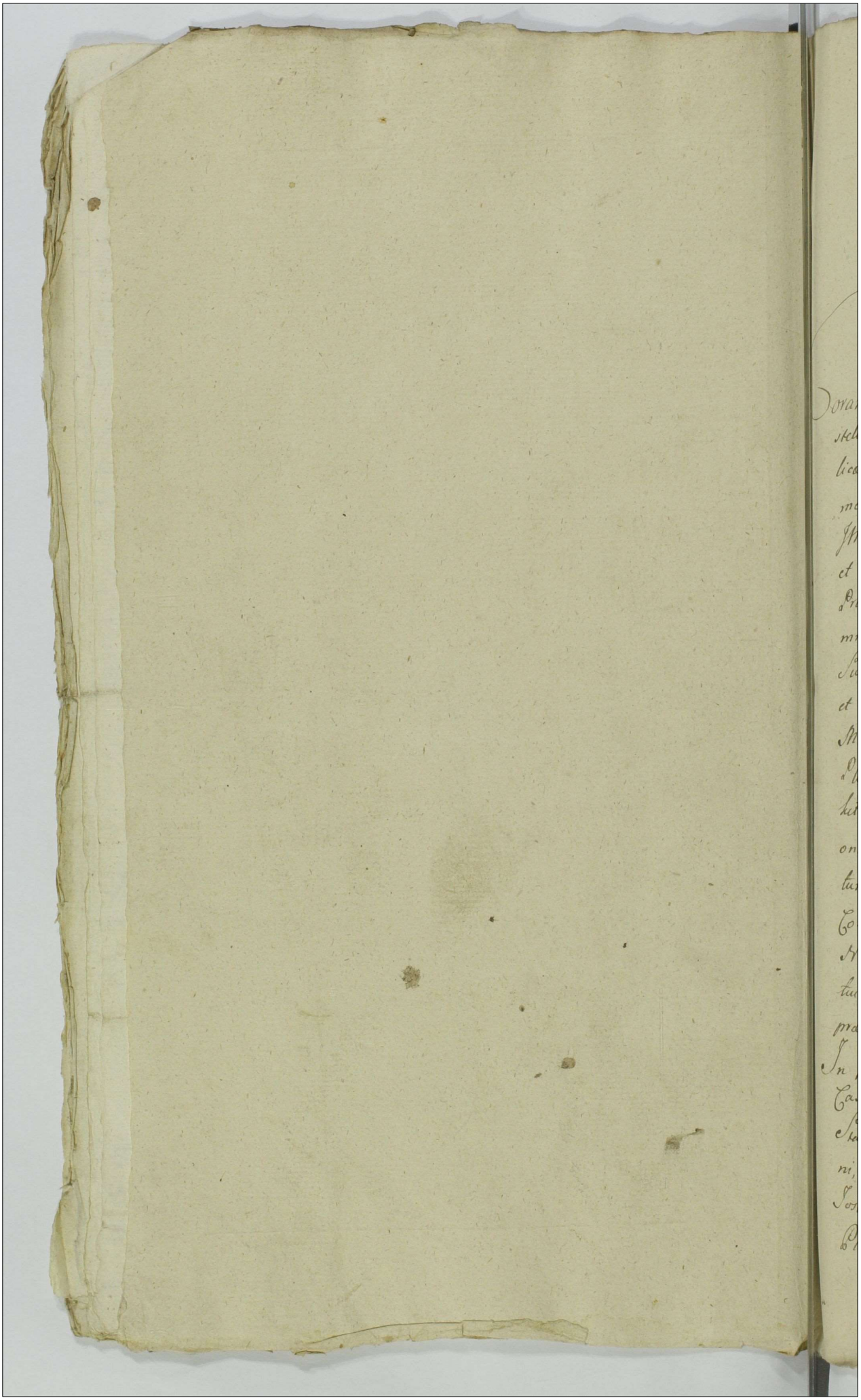

J.M.J.

162 932

Actum in Oppido Cpi data Sae Rae Mtis Bilsko — idq in Termino compromissi ex Prorogatione incidenti, die Vigesima mensis Julij, Aō Dni 1790mo

495

Coram Jhi Mco Stephano in Lelice Karnkowski Castellanida Cunariensi Kujaviae, Commissionis Civiliter Bellicae Pltus Plocensis Commissario, per ptes Infraexprimendas Impetrato et inscripto Super-arbitro, tum JMco Nicodemo Loski Sub-Dapifero Terrae Varsaviensis et Commissario Civiliter Bellico ejusdem Terrae ex pte Prlis Rdmi Valentini Canonici Cathedralis Chełmnensis, Praepositi Zagrobensis, atq Mci Cajetani Sucmrij Sae Rae Mtis Fratrum Germanor Kozłowskich et alior cum ipsis in processum intrantium, tum Magnifico Adamo Łączyński Cmrio Granitiali Plocensis ex Pte Jtrium Mcor Josephi in Gozdowo Rokitnicki Pincernae Pltus Plocensis, Equitatus Nationalis Rothmagistri Ordinis S. Stanislai Equitis, tum Thomae Zboiński Sub-Dapiferiae Raciąsensis, Commissarij Civiliter Bellici Pltus Plocensis, tum Nlis Josephi Kownacki, et alior in Processum Intrantium, Trnis et inscriptione Compromissoriali Comprehensor locatis Arbitris.

In praesentia Jtrium Mgfcor Gnosor et Nlium Casimiri Rokitnicki Capnei Rosecensis Ordinis S. Stanislai Equitis, Francisci Machczyński Tribuni, et Commissarij Civiliter Bellici, Terrae Dobrinensis Josephi Zakrzewski, Commissarij Civiliter Bellici Pltus Plocensis Stanislai Rokitnicki, Tribuni Sieprcensis Mathiae

933

Mathiæ Starczewski Cmrij Tris Plocenę, Josephi Jurkowski
Jacobi Ligowski, Burgrabij Crenę Bobrovnę, Joannis
Kocięcki, Thomæ Gutkowski, Burgrabior Crenę Plocenę
Bartholomæi Grzębski, Ignatij Osiecki Succamerarij
Sæ Ræ Mtis Francisci Trembinski, Joannis Kusko-
wski, Francisci Jaroszewski, Valentini Rubach, Ca-
simiri, et Mathæi, ac Ludovici, Bidkowskich, Joannis
Przedpelski, Sebestiani Trembinski, Stanislaj
Podoski, Michaelis Malanowski, ac alior Hlium
ad Actum ꝑsenę congregator, nec non Mlis Rmi
Glis Prdi Joannis Murawski, de Sosnowo Authi
et Jurti, actum ꝑsenę acclamantis, et eunę adstantis
Judm Compromissoriale Virtute Inscriptionis Com-
promissorialis cujus tenor sequitę ejus modi, l. Actu
in Cro Plocenę idq sub celebratione Judicior Feria
Quinta pr Dcam Invocavit Quadragesimalem p
scilicet die 5ta Menę Martij Ao Dni 1789no Magi
Josephus in Gozdowo Rokitnicki Pincerna Pltus
Plocenę et Thomas Zbomski Sub-Dapiferida Ra-
ciąsenę et quia Mcus Rokitnicki suo et Gsi Joseph
Kownacki Aulici, tum Honestor Joannis Lewand-
ski, Josephi Jakubowski, Gaspari Thomæ et Mich-
elis Aurigar, Casimiri Crematoris, deniq Infida-
um Marek Arendatoris et Jacek Judeor Gozdow
pro quibus pacem Cavet et se inscribit Unę ab Un-
tum Prlis Rmus Valentinus Canonicus Cathed-
lis Hetmnenę Prepositus Zagrobenę, at q M. Cas-
tanus Sæ Ræ Mtis Succrius Fratres inr se Gen-
ni Kozlowsky itiæ sujs et alior in Processum Intra-
tium nnibus ptę ab altera sani pltr Rendi
Rverunt. Quia ipsi fine Accelerandæ Justitiæ
causa p Mcos Rokitnicki et Zbomski ac Eor Ac-
tor Quor nnę agunt, ad Judicia Crenę Capitl P-
cenę pmotę Maone et Trno Comprehensa Compr-

missu

Compromissum inter se inscribunt, et in supremum causae
praesentis Judicem et Super=Arbitrum, Mi Stephanum
in Lelice Karnkowski Christiam Conarienc Lantitiae
Impetrant, et eligunt, locumque ejusdem compromissi
in Oppido Bilsk, iam autem tempus et Terminum per
eundem M. Super=Arbitrum Literis Innotescensorialibus
duabus ante Terminum Hebdomadis extradendae assignandae
acceptandae, se se Offerunt, dando et concedendae ejusdem Mo
Super=Arbitro una cum Arbitris a quacunque parte
per unum locandae plenariam Facultatem, et omnimodae
absolutamque Potestatem causam praemissam Mafaone
et Termino ad Judicia Officij praesentis comprehensa ac etiam
sive per Indictionem sive per Terminum ex parte Pilis Rdmi
et Mci Kozłowskich per eodem Compromissi Termino Edendae
formandae praecisa quavis Appellaone contumatia aut
Recessu cujusvis partis non attento etiam cum uno
Arbitro a quacunque parte locando attentis hac in
causa reponendis per partes Documentis, praevijsque Educendae
Inquisitionibus observatoque formalitate Juris finaliter
decidendi et disjudicandi Offerendae et inscribendae se
Jidem Rentes hocce Judicatum, pro Ratho Tratho, fir-
mo ac valido Suscepturos Eidemque Obtemperaturos, his
sujs Recognionibus praemissa Omnia Firmandae. Ex Acto
Crenae Capitulo Plocensi Emmanuel. Trzcinski mu propria
Lectum esse cum Actis Attestor Jezewski, Locus Sigil-
li Castri Eiusdem. / tum Robore Literarum Innotescenso-
rialium seu avisationis cujus et Oblatae sequitur ejus modi
tenor. Actum in Cro Plocensi Fa 4ta post Dnicam
Jubilate praxa scilicet die 28va Mensis Aprilis A.D. 1790.
Officium praesens Crenae Capitulo Plocensi ad Oblaonem Gsi Ste-
phani Kownacki Avisationem Infraseram per JM. Su-
per=Arbitrum Terminum Compromissi in Oppido Bilsko
agitandae denotandae ad acticandae Actisque praesentis ingrossandae
Suscepit in tenore sequente. = Judicium Compromissoriale nem

p

nempe Jell. Stephanus in Lelice Karnkowski Chnicæ Conarien.
Cujus Commissionis Bellicæ Civilis Pltus Plocens.
Commissarius Actis Crens. Plocens. sub Celebratione
Judicior. Fa. 5ta pt Deam Invocavit Quadrlem pxa
nempe die 5ta Mens. Martij Ao Dni 1789. a Jtribus
et Mcis Josepho in Gozdowo Rokitnicki Pincern.
Pltus Plocens. Equitatus Nationalis Rothmagist.
Ordinis S. Stanislai Equite, tum Thoma Zboinski
Sub-Dapiferiæ Raciasens. Commissionis Bellicæ
Civilis Pltus Plocens. Commissario ab una, atq
Prli Rdmo Valentino Canonico Cathedrali Chel.
mnens. Præposito Zagrobens. et Cajetano Sæ Rae Mtis
Succamerario Kozłowskich Fratribus Jnr se Germanis
ab altera Ptibus suo et alior. in Processum In-
trantium nnibus agens. in causa p JJ. MM. Ro-
kitnicki Zboiński et eor. coactores ad Judia Crens.
Capitl Plocens. pmota Maonibus et Trnis Com-
phensis fine accelerandæ Justitiæ Impetratus Electus
et inscriptus Super-Arbiter, in virtute supramen-
tionatæ Inscriptionis Compromissorialis causam
ptatam una cum JJ. MM. p ptem Utramq ad-
mentem inscriptionis locandis Arbitris in Oppi-
do Bielsko se disjudicatur Offert et Declarat
se, p Trno ejusmodi Expediendi Compromissi-
diem Decimam Quintam Mens. Maji Ai labens.
eligit, Assignat et determinat psens. suis Literis
Innotescensorialibus dato in Lelice die 28va Mens.
Aprilis A.D. 1790: Stephanus in Lelice Karnkowski
p ptis inscriptus Super-Arbiter- Orgle ejusq
Avisaonis circa Acta psens. est Relicto. Ex Actis
Crens. Capitl Plocens. Rescrum. Woznicki manu
ppria Legit cum Actis Zalewski, Locus Sigilli Castri illius

Nec.

Nec non Robore Prorogationis cujus Series est ejusmodi =
Actum in Bielsko in Trnis Communibus Trribus
Plocens Districtuum Bielscens simul et Plocens Sabo
pr Dcam Rogaonum proximo scilicet die 15ta mens
Maj Ao Dni 1790 celebratis. Judm psens Terrestre Plocens
in Bielsko ad Oblaonem Gsi Joannis Kowalewski Proro
gationem Infrascram Actus Compmissorialis in Opido
Bilsko inr JM. Josephum Rokitnicki Pincernam
Pltus Plocens Exercitus Nationalis Rothmagistr
Ordinis S. Stanislai Equitem et Prlem Rdmum
Kozłowski Canonicum Chełmnens ac alios agitanda
per JM. Super-Arbitrum facta et manu ejus ppria
Subscripta Reproducens ad Acticana actisq psens
in-grossana Suscepit in tenore Sequenti = Idm psens
Compromissoriale infrascripta nempe JM. Stephanus
in Lelice Karnkowski Chnidæ Conariens Cujæ Comis-
sionis Bellicæ Civilis Pltus Plocens Commissarius
p ptes inferius notana Inscripta Super-Arbiter, licet
quia in Virtute edita p se Literar Innotescensoriata
Actum Compmissi p die 15ta Mens et Ai Labens ptigen
tium et assignans p tempore Suprascro Determina-
verat et ad oppidum Bielsko juxta mentem Inscri-
ptionis Compromissorialis fine Disjudicandæ Causæ
inr JM. Josephum in Jozdowo Rokitnicki Equita
tus Nationalis Rothmagistrum Ordinis S. Stani-
slai Equitem et alios coacta ab una, tum Prlm Rdm
dissimum Valentinum Canonicum Cathedralem Chel
mnens Præpositum Zagrobens et M. Cajetanum =
Sæ Ræ Mtis Sucmrium Kozłowskie et itiæ coacta ab
Altera Ptibus se se Vertens Trnis et Maonibus
Comphensæ Condescensurus erat Verum quoniam
ob certas Legalitates de lege concessibiles, nulla tenus
condescendere valet, proinde Obstantibus his Legali
tatibus Actum eunæ Compromissi ad diem 20. Men
mens Julij Ao psens Venturam Prorogat Differt et Lim

tat

Limitat Conservando Ptibus Suprascris utrisq in Ibidem Trnum conc precedenc et Juriparendum talem qualem in primo Compromissi Actu habere debuerant et qualem se Inscriptione Compromissoriali libere Obstrinxerunt peremptorium Prorogaonis pscnc Vigore Dato in Lelice die 14ta Mensis Maj Ao 1790. Stephanus in Lelice Karnkowski per Ptes Inscriptos Super-Arbiter manu ppria Orgle Eiusdem Prorogaonis circa Acta Relicta. Ex Actis Tribus Plocensibus in Bielsko Rescriptum. Starczewski Camerarius Trs Plocensis manu ppria. Lectum per Kowalewski ad Opidum Bielsko Locumq p Inscriptionem Compromissoriali designatum condescendit, Fundata Jurisdictione sua Voce Mlis in Actu contenti Pace et Securitate pcustodita Fundavit, qua Fundata Ptes ad inscribendam Comparitionem, Eiusdem Mli Acclamare mandavit, quibus Acclamatis, Jtribus et Mcis Josepho in Jozdowo Rokitnicki Pincerna Pltus Plocensis Equitatus Nationalis Rothmagistro Ordinis S. Stanislaj Equite, Thoma Zbonski Sub-Dapiferida Raciąsensis Commissionis Civiliter Bellicae Pltus Plocensis Commissario Actis et Citis pltr tum Jo Josepho Kownacki, ac Honestis "Casimiro Cromatore Actis Citis et Indicente" Joanne Lewandowski, Josepho Jakubowski, Gasparo Thoma et Michaele Inservientibus Actis et Citis p Jlrm Mcum Dnum Infidelibus Judaeis Marek et Icek Actis et Citis pltr Prli Admodum Rndo Valentino Kozłowski Canonico Cathedrali chelmnensi Praeposito Ecclesiae in villa Zagroba Sittae Citis Actis et Indicente pltr Mco Cajetano Kozłowski Sae Rae Mtis Succamerario citis Actis et Indicente pltr comparensi et secum Jdtr controvertentibus qm vis Jlris Mcus Josephus Rokitnicki Pincerna Pltus

Plocensis

Plocen. Equitatus Nationalis Rothmagister Ordinis
S. Stanislai Eques, Libertatem sui a Trno ex pte Prlis
Rndi Kozłowski Canonici Cathedralis Chełmnen.
Praepositi Zagrobeni. p Trno pseni Compromissi cons. se
edito et coram actis Crenę Plocen. ppostere nempe pd.
Emmanatas Literas Innotescensoriales ac post Subsecutam
ejusq. Compromissi Prorogationem subdit Duodecima men.
et Ani currenę p mlem Gasparum Beresteczka de Kle-
niewo Recognito concludit, cum tamen p Inscriptionem
compromissorialem Resolutio causae inter ptes habitae sive
ex Indictione sive ex Trno edendo est pcommissa,
Ideo quo ad interesse JMci Rokitnicki Trno pmisso
quamvis ppostere edito et ad Bona Gozdow Exporta-
to Utmo adinvento, quo vero ad Interesse JMci Zboin-
ski Sub-Dapiferiae Raciąsen. Commissarij Civili-
ter Bellici pltus Plocen. Eoqmet Trno Comphen-
si, quoniam ad Bona Ipsius haereditt pmissa
Citao non exportata esse Liquet p nullo Declarato
causaq. pmissa cum eoq. JMci Zboinski non nisi ex
Sola Indictione Resolvi pcustodita Ptibus in causa
psequi mandat in Psequendo Earae Plium Ulteri-
oribus Controversijs Exauditis, Quoniam Inscriptio-
ne Compromissoriali Resolutio causae pseni ad conten-
ta maonis et Trni ex Pte Jlrum Mcor Rokitnicki et
Zboinski cons. Prlem Rdsmum Kozłowski p Judijs
Crenę Plocen. editi est pcommissa, Eoqq. Trno Sta-
tuitio Infidelis Judaei Dawid ac si causa ejusq. Jlris
Rdmi Kozłowski pfugi conclusa esse illicitur, vig-
ejusq. Trni eandem Statuitionem pmissi Judaei David =
Jlres Mci Rokienicki et Zboinski ad psens inferunt
et concludunt, ideo suspensa tantisper suprascripti
Judaei Dawid p Rndm Kozłowski Statuitione Judeum
Compromissoriale ut ternis pcedere mandat. in Pcedendo Jdm

Compsrle

Compmissoriale tam Robore inscriptionis compmissoria-
lis superuis expuntæ qm vi Decreti Castrens. Plocen.
hac in causa inr ptes sub die tertia mensis Novem-
bris 1788 ao inr ptes easæ plati decernit quatenus
ptes hac in causa Interrogatoria ad contenta mani-
festaonum et Trnor suor conscribant, sibi ab in-
vicem communicent testes nominent et subscri-
bant, atq Inquionem tam in Actoratibus qm
reatibus Educant et Juramenta sup Incorruptio-
nem Testium Rotha in statuto Rni pscra pstent
quibus ptibus additur Mlis actui apparitor ad Ro-
thisanæ idq in instanti, in temporeq Reponen-
dar Inquionum Jlvis Mli Rokitnicki et Zboinski
conventionem Certam inr eunæ Rndum Kozlowski
et JM. Zboinski Subsecutam Actis crens Plocen.
die tertia Mens Martij 1789no ao Obtatuatam
in originali Obstringuntur. Tandem circa Subscri-
ptionem Interrogatorior et Testium tilet Prlis admdm
Rndus Kozlowski ex Interrogatorijs JM. Rokitnicki
Puncta sub numeris = 5to 7mo 11mo 15to 16to et 18vo
adnotata Excludenda Infert, cum tamen pmissa punta
pter sub numero 16to et 18vo Apposita connexive cum
Maonibus ac Trnis sunt descripta, Ideo supra scror
Punctor Exceptionem lucrari non posse arbitratur,
iam vero Puncta sub nro 16to et 18vo tanquam extra
negotium denotata Excludenda censet, postquæ JM.
Rokitnicki suo et alior in Processum Intrancium Mi-
tum Plis Admdm Rndus Valentinus Canoni-
cus Cathedralis chelmnen Præpositus Zagroben.
et M. Cajetanus Sucmrius Sæ Ru Mtis Kozlowski
suo p Interesse, sup Incorruptionem Testium Jurta

pstitenu

pstiterunt, in pari numero Testes induxerunt, sta-
tis tecisse easq Sententiæ Judij suj adinvenit, et ad
examinandos Testes se se contulit, tandem pt Expe-
ditionem Inquionum, et Subscriptionem suj Judij
Earunq, quoniam ptes Limitaonem pseng Actus
ad diem Primam Octobris Ac pseng Affectant, pri-
de Judium Affectaoni earunq Ptium Annuendo
Actum suum ad diem Suprascram Prorogat,
Limitat, et Differt, Conservando Ptibus in Compa-
ritione Exaratis Trnum Comparendi paratum
Peremptorium. Inquiones vo Educto et Sub-
scras in manibus JM. Super-Arbitri hærenq
Affectantibus Ptibus Judm declarat, Actus pseng Vigore

Stephanus Karnkowski per Partes Inscriptus Super Arbiter
N. Loski Subdapifer et Commissarius Bellico Civilis ffi
Terne Varsaviensis ex Pte Perillris Stndi ac Mci Kozłowskich locatus Judex Archiv

Officium præsens Crnq Capitt Plocensis ad Oblationem
Famati Ludovici Jasinski Decretum Compromissoriale
in fraseum in Oppido Bilsko expeditum Manibus JMci
Superarbitri et Arbitri Subscriptum reproducens ad Acti-
canq actisq pseng ingrossanq Suscepit in Tenore
Sequen (: Inserat :) originale Ejusq Dcri Cmo Acta
pseng est relictum ff inter partes intra Contentas :)

In Cro Plocen Feria 6ta pridie Festi Visitadnis Gloriosissimæ
Virginis Mariæ Scilicet Die 1ma Mensis Julii Anno
Dni 1791mo

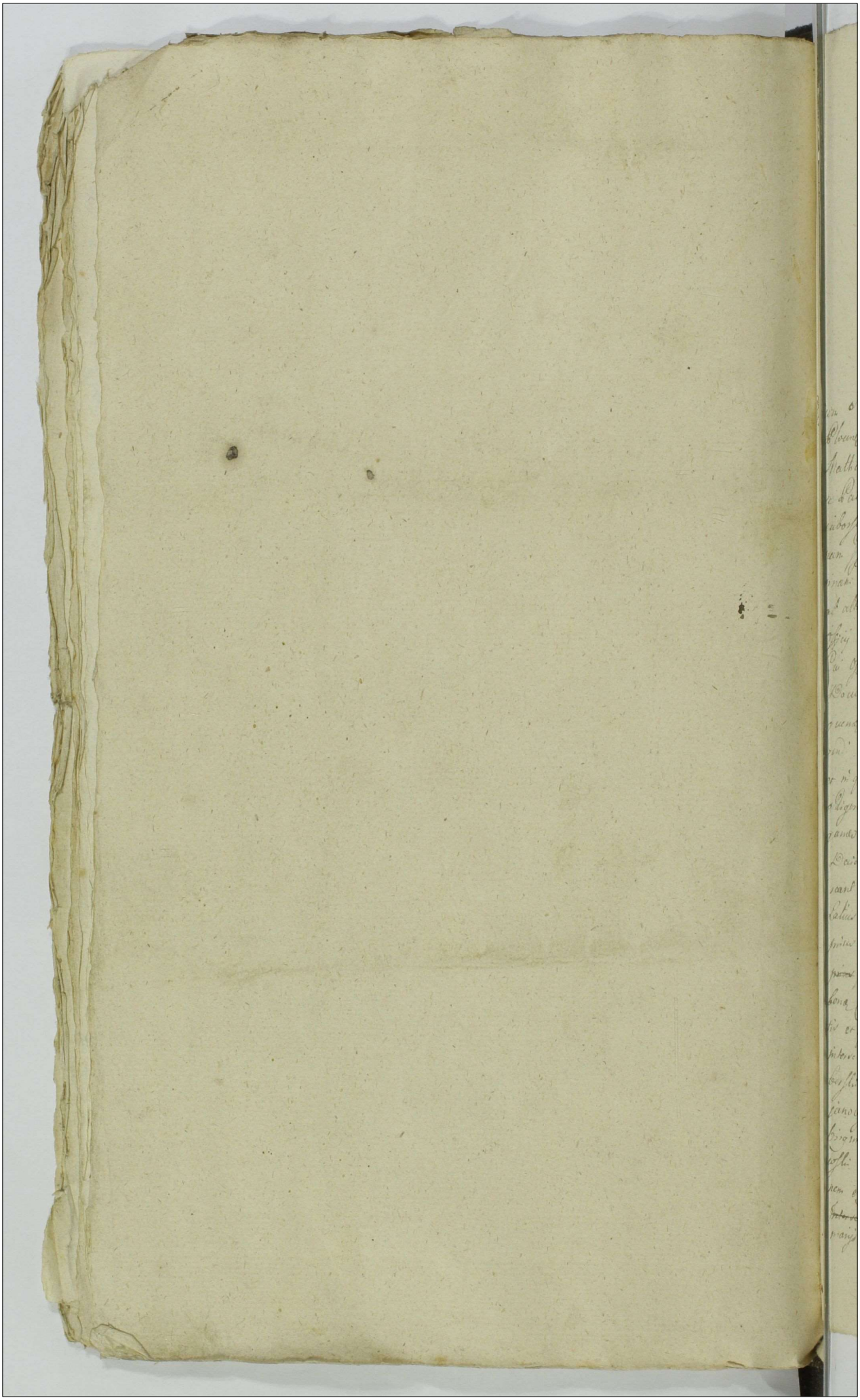

163 500

Actum in Fundo Amor Longinelo Teni Ltt. post
Dm Jadua ordem proxima Sitae Die 18tia Mensis
Aprilis Ao 1792do Idque in Fno ex Aviatione Jnd
Dene in Presentia R. or St. Joannis Novelli Vicarii
gentis Jmo Oppidi Jgnatij Zagaffi de Varisij Lucani
Liborsi: ac aliis Ad actum presens Congregatis
Mro Proto: Stephani Bionda de Karo auctis &
Jnratis ad actum Presens accelamandum abumpti
et eundem acclamare

Officium Burgi Cane Oppidi Jnfrascripti ni Virtute Decreti Curiae
Oppidi Die 22 Mensis Aprilis anno elapsi 1790 Jntis DD.
Matheum Laiminum Nicolaum et Josephum Scuba pitor
se Patruelis et Vicinis Lucensibus Ad ab una et DD Franciscum Lu
ciborsi Joannem Antonium Simonem Albertum Marian
nem Ignatij Bujanovitti Contem Scultores que Congei Sattu
rnat. et Rosaliam Virginem Jmuptam Notatio Lucensi Citad jure
ad alteram prolatis quo Mediante Condescensio Judicij Sui aut
Officij Sui ad Jtendum ni Actu expeser Denis est Demandata
Cui Officio Condescendum precumini sum est Comperto tionem
Documenta Jnscia Comprobatione Curatoria per Dos Subse
quens Demandatum Diminutionem Servi Sui Computandi Jnpin
gendi locationem Summa ni Servi vado Obligad haereus que
et ni quidem Proprietate Concernunt assignandos Omnes Bracchia
Digna Annectendi De Pretensionibus fundi nigri sendi Juris
dando tanquam Causam ad Contenta Jmo Dni Actoris
Decidendo et dejudicando cuius Officij Dni Actoris Per ut Ba
rand et Judicialiter patiantur Sunt Obtenta Decio ore
Latius Ni se Nobiliquens ad Bm ni Actu contento Avisatis
prius Dnis Condescendit Gloriaque Condescendendo fundata
prius pace et Securitate publica Mro Actu Adjane Bres ad prae
bona Comparitionem Nel Acclamare recindendi quibus Acclama
tis et quia DD Casimirus Nicolaus Matheo et Josepho Fratribus
Patruelibus et Vicinis Lucensibus Ad pte Dni Casimiro Nicolae
Josephi Cte pte DD Simone Alberto Mariannae Ignatij Bu
janovitti Cte pte Jd Simone Albertus Mariannae Ignatij Bu
janovitti Conte Scultoris que Congiuncti Catharinae et Rosalia
Virginibus Jmuptis Notatio Lucensibus Cte per D. Simonem Notatio
Lucensi Nro et Fratris et Soror Sicut mro pte. Officium ni Satisfactio
nem Regulae Quiete ea que presens peragitur Actus Teneri Bre
Interdo ac Alteraque Documenta Jus Denuis Concinbens Sur
rasijs et Subscribens praeque Cujus Scalam Communicationem Jnvocati

942

Comparare idque ni impraes. mandat. requiriam. Satisfaciendo Resolutioni &
tertiae Sec. Cui. Sui Pars actoria Documenta sua Summaria in
Conscriptorum et Dn. Communicavit et super Realem Comparitio
nem. Reclamans Nicolowski unio et adhibita Juramentum praestitit Jam vero Pars. Cetta semper. Novaschoffski &
Sc. Potuerunt nulla Documenta ad Causam Praem. Spectantia habere.
Professus Pater Unum tradidit Interessam Sigillatam Sc. Pars. eius
ni Consilio Die 8te Mensis Julij Anno 1738 Coram Dn. Adamo
Novaschoffski et Catharina de Griffenschild Conjugi locando ni Matri
monium Johannem Novaschoffski Sui Filium ni Matrimonium
et Jacobo Potalowski Viennam Quenta Signe albe argentea &
ne praesente monita ni bim Dotis, ni Sorte Pecun. Consimilia modo
Obligat. haeres assignaverat, Reperitur et ad Juramentum. Sc. Praelatus
Dominibili Itaque S. Franciscus Novaschoffski ad hanc Juramentum Sc.
habuit quatenus Comprobet ni eam Juramenti Gotham prout nulla
alia Documenta ad Causam Praem. Spectans habet nihilque
ni Praejudicium Dni Calendi idque ni simpari tradidit Mtis Judicio
Qui pronunciatum Juramenti Gotham Praestitit Sc. S. Franciscus Nova
schoffski Suo et alio Fratre nre. Attenta primo per Dnum Visio
Subsequente Comprobatione ab ulteriori Cognitatione liberat Dnus
utrasque Sanit et pronunciat. et Negotium Tribui Inducere mandat
ni Productione Negotij Controversij Unum equidem S. Nicolowski
Divisionem Sortis Pecun. Consimilia ultimandi id, Jus vero S. Nova
schoffski et Potalowski Solutionem Summae ni eas Sorte extans
tam ex Capite Matris cuius quam Auctis Sterilitas de hac lucre
scit et Superioris Instructis Inductis expandibi Siquidem et Do
cumenti Suo ni Officio reperitis Probatur. ni Et primum ni anno
1697 ni Praesens Sabbatho post Dnicam Invocavit Quidem, S.
Joannem Novaschoffski et Dorotheam de Podleschie Juniam Conjugi abhinc
et Bartholomaeum Nicolowski ac Dorotheam Filiam Nicolowski
Filia Conjugi Pte adhuc Contractum Certum se Juxta Resignationis Manifesti
Consilii Plurimorum ni Bonis Pecuniis Filii ni quolibet Casu
per Unum pro Summa Trecenti. Sl. albe argentea Suo Quento
monita intuitu Dotalitio eiusque anno ni Satisfactionem Supradict.
Contractus Sorte Sl. Dotalitio hoc mansum ni Rem attestator. Sc.
Nicolowski. Coram actis Cum Rhoane Acta Actum Civitas Suae
Praesentia Fenâ Ista pro Dnica Cycli Quidem Resignatione ni an
no vero 1700. Coram Actis Cum Rhoane Fenâ Secunda ante Dnicam
S. Joannis Baptae Lunden Nobilem Bartholomaeum Nicolowski
Filium Nobl. Paulo Lutomirski de Thomo Filio Sorte
Quam ni Bonis Pecuniis Juvenis Quam Sortem Quam Lucrum Si ni Summa
quadringentos Sl. albe argentea Suis Quento monetae absque Juramentato

nihil.

501 943

ubique vivadiase, anno 1733me Jovis Sacra aute festum Sancte
Maria Magdalene Vid. Valentinum et Lucianum Lutovinstii
eb Pauli Filios et Adamo Kuvasiborstii eb Thome Filio Summa
Decimariam erquia S. Valentinum Lutovinstii Tractet. Tynes
et Summa Majori quadringentor fl. alba Argentea Smi Vocato
Monete ni Porte Benedi Sempinka hacenus ati per Parentes
Sui Cesam et Jane suam Vid. vem Lucianum Lutovinstii alter.
fratem et Reddituate, Summam quinquaginta Tynes Cum parato
Depositio Coram alio Cives Theseno Cossise. Despana vero quin
quaginta Tynes ad complementum quadringentor. fl. Solti faciendo
Testamentaria voluntate Defuncti Sui pro tem Valeria Tarensis
ni Patria, et Dispositu ni Tenore Presentium Adamus
Kuvasiborstii reliquise ni anno Domini 1733me ni Sempinko Die
Quinta Mensis Julij Contracta Sponsalitia inter D. Adamum
Kuvasiborstii et Catharinam Greiscevka Congis ab una et D.
Jacobum Kotaloroshii pte ab altera inita et Manibus Sud et
amicor Subscripto quo, vocando ni Matrimonium D. Agnethen
Kuvasiborstia Pii Filiam Stefani Jacobi Kotalowski Summa
Decimor. Tynes ni Porte Obligati, Benedi Sempinko Incolas
et Summa Majori quadringenta Tynes ni Vini Dotis a Jacobo
et Catharina Kotalowski Sponsis Sponsa nempe Sui Fratis
ejusdem Kuvasiborstii Simonem Albertum Mariannam eadem protune
Virginem nimirum ad presens vem D. Ignatij Bojanowski Sponsa
Catharinam et Rosaliam Virginis nimirum Kotalowskie ultra
riannam Kuvasiborstia ex ob D. Agnetha Kuvasiborstia Vivedum
tum Mariannam Kuvasiborstia Fratem Sororem et Sororem bi
Contractus Sponsalitij Supradicta exparti ati Dotem adducit pd.
Sponsa Kotalowskia denotatam Porten Suprascriptam Benedi Sempinka
Cum Sua Mariannae Kuvasiborstia Amitta Sua ni absie et manibus
Kuvasiborstia protunc tutoris Kotalowskieh ni Despositorium tem
tarian D. Nuncio Terrestrem, Contractibus eorundem coram astan
Summarium Repositis et Provisum a Summo Dotali dimissis
et ad manus Sui eandem pronunciatam D. Kotalowskia quar de
Mariannam Kuvasiborstia Amittam, ati ni Exposti proportione
alterius Servis pracitis Quietationibus percepisse, Fatentur Supra
Deo Suprascripti Documenti Porten Benedi Sempinka per Fr. Nicolaum
Kuvasiborstii Dimitti pretensam ati per Suprascriptum Bartholomeum
Despositorium modernum aut aurum acquisitam pro Completa corde
Agnitis pro exemplibus Dotandi Documenti Quatenus D. Simeon alter
tus Mariannae D. Ignatij Bojanowski Catharinae et Rosaliae Virgines
Germanae Kotalowscy Fratres et Sorores intuitu Summam Summam
totalem quadringentor fl. alba Argentea Sui pro tempore monetae ni Aventi

Adjungo

944

reducendo Summam Quingentorum Sex Flor. ~~[illegible]~~ et Joseph Niginti
officiorum tam ex Capite Matris Suae quam et ex Capite Mariannae
Kwasiborska Jam Stentibus falis Decisa aequaliter Respiciens
in et pro Crastino Festi Nativitatis S. Joannis Baptae in anno prae
sentis venturo Coram Officio et actis Crenae Plocensis Praecisa
Portionum Mulibrium uti locatione indigenae providenda Securitate
levandae de levata Quietent post Cuius levationem Summae de
agris in Triduo Condescendant id quod Sub Poena Praemii
in Casu Contraventionis tam quo ad levationem Summae quam
Dimissionem Sortis Circa Maiorem Feriarum publicanae. Quo vero
refert bonificationem aedificiorum per Gg Nisiolowskie ~~[illegible]~~
Praetensam Quoniam vero nulla aedificia in Sorte altedicta
extasse Pars Citt. infert et Inquisitione probare Concludit
~~[illegible]~~ Tandem actum a Praetensione haec recedendo nullam Pro
nificationem Praetendentis ~~[illegible]~~ Pro Liberis Citto
a praetensione praemissa pronuntiat D. P. Vigore

Thomas Gutkowski Burgrae Crenae Plocensis

Officium praesens Crenae Capitis Plocensis ad Oblationem Ss. Nicolai
Milodrowski Decretum Condrle infrascriptum ~~per~~ in Bonis in
~~[illegible]~~ nominamque agitamque per Illm Burgrae
Crenae Plocensis prolatum Manuque Eiusdem Officii propria
Subscriptum reproducere ad Actionem Actisque ipsorum ingrossamque
Suscepit in Tenore Sequenti Inserat Argte
Eiusdem Decreti circa Acta relicta.

In Civitate Plocensi Feria Sexta ipso Die Festi Nativitatis S. Joannis Baptae
videlicet intra Octavas Festi Sacratissimi Corporis Christi D.
~~[illegible]~~ Die autem 24 Mensis Junii Anno Ejusdem 1791

Actum m' Fundo Bonor Sathowo Dyoc m' Tmo Con
desancionis Partibus Determinato Feria Secunda
ante Festum Omnium Sanctor proxima sili
at Die 25 Mens Octobris Anno Domini 1790mo
Presen Mio ac Inovis et Nobilibus Joanne
Rosciszewski Cuillatonda Racigoviens Thoma
Kowalewski cyus mis Julianowski Burgra
bijs Cashen Plocen Joanne Jozefynski Jo
sepho Stupecki Mathia Blominski ac alijs
Plurimis Nobilibus ad Actum Presen Con
gregat tum Mli Ami Pli Prudo Joanne
Maychrowicz de Rostkowo Authentico et Ju
rato ad Actum presen auctamanu assumpto
et cumo auctamante egio Advante

Officium Infrascripti Emite Tne Plocen m' virtute Decreti Se
Celsij Tnis Plocen m' Pendalo Feria Quarta post Festum
Sancte et Individue Trinitatis proxima scilicet Die 2da Mens
Junij Anno presen Im Dor Casimirum Ostrzykowski et Con
stantiam Modlinska Inviem Conges Cauntes Act et Di
tum Joannem et Franciscum Filios Ostrzykowscie Act ab
una et Inovam Laurentium et Magdalenam Knioszewska
Inviem Conges Cis et Act atq Theodorum Act Fratres Im
se Germanos Wiszbickie nec non Dam Josepham Blominska
Virginem Immpte Act prte ab altera prolati quo mediante
Decto Condescensio ad Fundum Bnum m' Actu Contenti Judi
cij Tnis Plocen aud Officij sui Emitis Capitali Tempore eid
Determinato coq Decto Sententiatum est et hoc Judm
sive Offm Emite aud unus Mutuo Cameranis
Mutuo Partium sumptu Curia de adventu sui Tempestiva
Femina acrisatione Conducendus Condescenerunt de adem
plo ne agnor Damnis Violentijs aliisq pretensionibus Inqui
rat Investiget, Inquisitiones expediat, Juramenta allentis Cul
culum si Juste a quo provenerit accipiat, Damnificatis new
si que a quo provenerit postanea Decernat, penas super quo
m'erint extendat, ptisq m' Omnibus et Singulis pretur
sionibus m'bri Intactum et Inviolatum pro Tnore et equo ad
Contenta Tnor Partium utriusq finaliter Decidat, Disjudicat
ac

ac Moderatur Cujus Judicij aut Officij Emtis Decisionis Sententiam et Judicatum pati Debeant ac Teneantur Idq sub pena Bmis Illo m' Imo Contrarium super pte Contravenien publicanda pro Quo Condmis Imo plibus quos voluerint Negotium proposuerit adaitatio est Decomissa adaitandi vero ut Comparean sub Pigore supradicti sunt obstricti, alias Decom cole premissa fuisse m' Se edisserende fadra pmis tempestiva curialidne m' ada Cleri & Populi modo Oblatio Ingrossedra ad Pena m' Actu expressa Condemnandi Ibidq Condescendendo Jurisdictionem Suam petita pmis pace et Securitate publica circa autus ejusmodi servari solitos fundand qua fundata Jurisdictione pte ad Inscribendam Comparitionem suo Coram Officio Mli adstanti audamau Intimand Quo m' Imo audamaldno Partibus et quib Inclis Casimiro Ostrzyłowski et Constantia Modlińska Juvium Conjugibus Launtibus Aud et Dictum Joanne et Francisco Aud Filijs Ostrzyłowskie per eum Jm Casimirum Ostrzyłowski suo Comitis et Filior suor mor pte Inclis Laurentio Wirzbicki et Magdalena de Konarzewskie Juvium Conjugibus Citad et Ad per eum Joannem Laurentium Wirzbicki suo et Comitis suae mor pte Inclis Theodor Wirzbicki Ad pte Inclsa Josepha Ptominska Virgine minupta Jn Aspia Inclis Laurentij Wirzbicki Actrie pte Comparen teneri Pte ultro ad Sat seuen Decom executivo m' punitd Confessu adaitatis quos volurint et negotium proposuerit Idq m' Instanti Sententiat, quoniam pte nullam ibi adaitationem pro Imo pmisero Condmis neq Jam Infrend Jtio capere a prestanda satisfactione pro Libero Declarad' minegotiq principali experimentum Inspiciit In Quirimenti Controversijs pluvium Inducit Laudis Offin Jdem ad Revisionem Aquar et Agror et alvium Fundor per pleb ibi abinitiam pro ademptis repudiatis auspitij qua m' Revisione cum Plebus ac viarum Inhoada Jnclis Ostrzyłowskij principalitis agens particulam Fundi et area sui suae Dis nunc per subditum possessa circa arcam Inclis Laurentij Wirzbicki existen per eq Inquisitionem reperio non m' mihi venum

m

in Fundo ejus Locatie quasi modo ademptam remonstrand iamvero
Inosi Wizbicey viam solitam m' ante pro Expulsoris m' pascua
seu Loca tutiora ad Occidentem et ex Oriente eua sum ad Ec
clesiam Parochialem quam ubicung visitand non prout a Casi
mo Inosi Ostrzyłowski a Septentrione Distans Fossa La
pidea ea utraq pte Circumducta nominata Wagroda supe
Circumducta hortung m' Ecclesiasticum unita, fuit ostendend, et ean
de impossibilem sibi expulsorium et exitum ab eua sum fuit
presentand, m' alio vero Loco m' Campo ad Orientem Solis
satias per Dm Ostrzyłowski non m' meta circa Fluvium
seu versus Fluvium m' pratis latitudinem aequalem cum
agris Retinen, venum m' Fundo eor proprio Terre Infixas
et circa ipsum Fluvium particulam prati ex agris
aratis ad Ipsum Fluvium extendi Debitam sibi eidem
ptam Denuntiand Inosus quog Ostrzyłowski premisso
num tam Circumsepte viae quam pradi antiquitus pos
sessioni Insistisse enarrand, qua peracta modo premisso
revisione m' probanem et Reprobanem Objecti Omnium
Manifestanibus ac Terminis Detuli nuspiam esse
Inquisitum ad Omnes et Singulas Circumstantias id
propriis Interrogat Censeri Vene sibiq ab meam Com
munitandis quoq Rogesto Testium Commodando eduen
dam arbitratur Jelgue m' Instanti et additur Mlis Ju
dicialis ad prestand Juratum super Incorruptibilem Te
stium prestitand Inosi Casimirus Ostrzyłowski et Lau
rentius Wizbicki suis et alior m'bus post quod prestit
Juratum Testes pari numero Inducand et Inquisitionem suam
educand Instantanee Testes m' duxerunt et Inquisitionem
suam pari numero Testium eduxerunt ad Cujus Lectio
nem Ego m' presens me Contuli Quibus Lectis et matu
ra Deliberatione perpensis ac Intimand quando quid
ad Inquisitionis suae Coram Officio Nunc educta Damna
m' Frumenti et Pratis per Partes sibi abinvicem et Sub
Dicto Inosi Ostrzyłowski Inventarijs ac Volatilibus Dome
sticis et pruicipue suibus absq custode vagan Intulisse
enarrand

manand, et Dum Ostrzyhowski Gnosis Wirzbicium Inven
taria varij generis superioribus Temporibus ad Fenestam
abegisse et Eam ad primitivam Requisitionem emitten
renuisse quin potius adminimum ad Dum Secundam
mi eandem Fenestam Detinuisse et fame macerasse Detegend
Lbam Agnetem Lbi Mariam Comitem Gnosis Ostrzy
howski subditi variae Res non solum Gnis Wirzbicium Con
jugibus verum et alijs viamis Clandestine sumpsisse ac
cusand, Gn Magdalenam de Hnus zewskie Gnosi Laurenty
Wirzbicki Comitem Injuriam sui mi ablatis Rebus seu vola
tilibus Domestici ad presentiam Gnosi Ostrzyhowski
Domini capnimenq et cathadicionem eamdem caquientem
verbis Scommatijs honorem Nobilitatem Demigran
te a Statu subditali sufferi possibilibus abjecisse hor
mi tempore Gn Ostrzyhowski quam et alijs Temporibus
requisitam Justitiam pro supramemoratis excessibus decade
Lbe Agnethe non administrasse, non mi eandem causam
verbaliter vituperasse caplicand, eundemque Gnosum Ostrzy
howski Nobilem Petrowinski ad Aulam Gnosi Laurentij
Wirzbicki nescitur Qua ex Re Concussisse eluidand,
viam antiquitus pro Communi usitatam per villam
tendentem ea utraque pte vallis Lapideis obsignatis
cum impeditione alienum viatorum per ob Generosam
Gn Ostrzyhowski Mansionem stanti sui Possessione Cir
cumseptam et in hortum Conversam ejusdem et aduq hunc
locum per Gnosum Ostrzyhowski usitatis esse Denotand,
et aliam viam extra vallum mi Campis Tolkis ville
erigere cuius viatores mandasse edocend, Dum Joannem
Ostrzyhowski Filium minorennem plus minus Decem
Annos habentem haud mi ejusmodi aetate ad peragendam
Viatoris aliquam Injuriam Labilem Dum Laurentium
Wirzbicki verbis Inducere Liuisse, Jam vero per Binos
Filios Ejus Minorennes Gnosi Ostrzyhowski Famulos Gn
Laurentij Wirzbicki sternere Curru, ob iteratam repulsionem viae
Communis per Landpotentiam ejusdem Gnosi Ostrzyhowski in
Campos evehere Intendenti viam Objisse et exadem per Dimotum

Dei

Diei non permisisset, equos cum Curru in locum arduum impulisse per quod praefatum Famulum a praestando Labore in evehendo Stercoribus sustinuisse et vix ea ex Occasione horis meridianis auxilio Gnosi Ostrzykowski Parentis ex eodem Loco excessisse Causasse, Dictant, per quod Gm Ostrzykowski Parentem Filijs suis Minorennibus Licentiam praebuisse Clarificant, Dein Gsam Ostrzykowska Contend, Gm Wirzbicka ex eo quod eadem Gsa Kruszewska in Filios Ejus apud Directorem Domi Gnosor Wirzbickich Doctrinam praebens verbis Maledictorijs Ex Re quod Gsus Ostrzykowski saepissime Inventaria ad Forestam abegerat insurrexerat sumpta notitia primitus Laesisse impost ab invicem Se Se Diffamasse Deducunt, aliasque Violentias peregisse probant quo circa Officium Praesens Consideratis praemissis Inquisitionibus Detectis pro non administrata Justitia de Excessiva Subdita ac pro In Continentia Ejusdem nec non Continua ad Forestam Inventarionum abeuntione et eorundem Fame Maceratione in Villana Vicinitate adimpleri Impossibili nam Damna Communiter per Omnes Possessores secum Litigantes Illata suprascripta Inquisitione demonstrantur, ac pro aliis Inquisitionibus Deductis non posse suprascripto Gm Casimirum Ostrzykowski a poenis exvinculari Sententiat quin potius casu Incurrisse Judicat Decernendo Statuit quatenus Praedictus Gnosus Ostrzykowski Turnim Castri Plocen Superiorem in et pro Feria Secunda post Dominicam Invocavit Quadragesimalem in Anno Deo Dante Futuro Millesimo Septingentesimo Nonagesimo Primo Ventura Ingrediatur eandemque Sessionem Turricam spatio Trium Dierum Continuet et expleat nec non in Egressu de Turri poenam Quadruplicem Quatuordecim Marcarum Polonicarum et quia Gnoso Laurentio Wirzbicki poenam Triplicem etiam in Bonificationem Ovis per Canes Gsi Ostrzykowski Morsae et Devoratae ac Damno Visione specificati Inquisitione Suffecit

Deducit

Deducto Jam vero Gnoso Theodoro Wirzbicki poenam Simplicem Quatuordecim Marcarum Polonicalium Idque sub poena Bannivoni Casu Contraventionis Coram Officio et Actis Cum Plorem circa Mensem Faciendam publicanda solvat pro Eodemque Tmo Eggressus Sui de Turni et sub Rigore quo supra Lbsam Agnethem Lsi Martiani Contend pro Sumendis de ipsa poenis statuat quam statuendam per Mlem Quem vis per Gnosum Laurentium Wirzbicki Conducendum ante Cancellariam Castren Plorem Sexaginta Virgis Castigandae arbitratur, Interea saepem in Via antiqua Locatam Communi Usui Totius Villae servire Debet per Gnum Ostrzykowski demoliendam et Colligendam ac viam prout antiqua extabat perficiendam Sententiat, pono salices in Prato per Gm Ostrzykowski Terre Infixas metam signatam ex Utraque Parte tam a Fluvio quam agni Aratilibus transcendere et pratum Gnosorum Wirzbickich Occupare e Terra ejusdem Declarat Idque sub Poena Bannionis in Casu Contraventionis in primis et proximis Judiciis Tribus Plorem in Raciąż Fra Quarta post Festa Solennia Sacri Pentecosten in Anno DeO Dante Futuro publicanda praemissa Facturus est Gnosus Ostrzykowski quantum attinet objectam ademptionem horti per Subditum Gnosi Ostrzykowski Possessi circa hortum et Aream Gnosi Laurentij Wirzbicki Extan et licet Inquisitionis suo Coram Officio eductae ademptionem ejusdem horti per Gnosum Wirzbicki adimpletam non Demonstrat Quinimo Possessionem antiquam adhucusque Durare probant, quia tamen ex re Oculis Subjecto Sepimentum per Gnosum Wirzbicki Locatum a Septemtrione videlicet a via seu expulsorio per Villam Tendere non in Meta venerem in Fundo ad Subditum Gnosi Ostrzykowski spectare ad Medium Stare Demonstratur, iam vero ex altera Parte Metam in Qua Salix Juvenis excreta recte in Meta

antiqua

antiqua a torrent. lucide apparibili palpatur quo circa
Officium praesens metam eandem juxta signum antiquum
metae Lapideae loco sulicis excretae ad viam seu expulso
nem Circa puteum Gnosi Wirzbicki Tendenae esse vult
et Determinat quo interest Lesiones sui per Gnosas Ostrzy
kowska et Wirzbicka Inquisitionibus Dedecet Offm Praesens
attento Imbecili Statu Feminei Sexus ejusdem poenas promerito
Indulget quoniam vero Gnosi Wirzbicy in quopiam
non redarguuntur Esse Rei proinde a quavis Impetitione
Liberi pronuntiantur movit Gnosus Ostrzykowski ad Ju
dicia Tribunalis Rni Petricoviensis non ad Judicia Tribu
nalis verum ad Judicia Trnia Plocensis admissa Moverunt
quoque et Gnosi Wirzbicy ad haec Judicia Trnia Plocensis
Itaque admissa Inquisitiones sigillo Officii sui Gentilitio
Cera rubra expresso Partibus extraduntur Decri Praesens
Vigore

Mathias Starczewski Camerarius Trnis Plocensis

Offm praesens Cum Capitulo Plocensi ad Oblationem Dni Joannis
Kowalewski Decrum Condilo Infrascripto In Bonis Infenti
nominanae Jnr Ptis Infraexaranae per Offm Crle Trne Plocensis
prolato manuque ejusdem Officii propria subscripto reproducens
ad acticanae Actaque praesens ingrossanae suscepit in tenore Sequens
Inserat Originale ejusdem Decri circa acta est relicta

In Cro Plocensi Feria 5ta post Dni Invocavit Quadrilem pro
xima scilicet Die 17 Mensis Martii A D 1749 Ao

Decretum Condescenso
riale in Fundo Bonorum
Sattiowo Magna per Ju
dicium Officij Camerari
alis Triis Plocensis Pro
latum

Anno Dni 1790

952

1651 586 253

Officium Camerariale Terre et loc. Infrascriptum Virtute Decreti Judicij Terre et loc. Inter D. Ludovicum Hue Conac. Libranti et Mm. Rdum Michaelem Conges Cum Suum Vic. Ex. Theodorum Janssenii nec non Mm. Cornelium Kordmike ac Actis Late Condescensionem Officium ad Ba. Mtre assignatum Cum Ego Citatus non per Officium Citum. Ad Capitulum Tempus Insumdo Debitum Cum Facta Demonstratione Meorum Aegumti Ac Curenti Ventilatum gratia Oppheneum Coram Inter Partes Vertentis Executionis Judicium Quod Quem pro Tenore Eidem Condescensionis Quoq. Deum pro Tenore Eidem Condescensionis Quoq. Deum pro Tenore Eidem Condescensionis Quoq. Deum

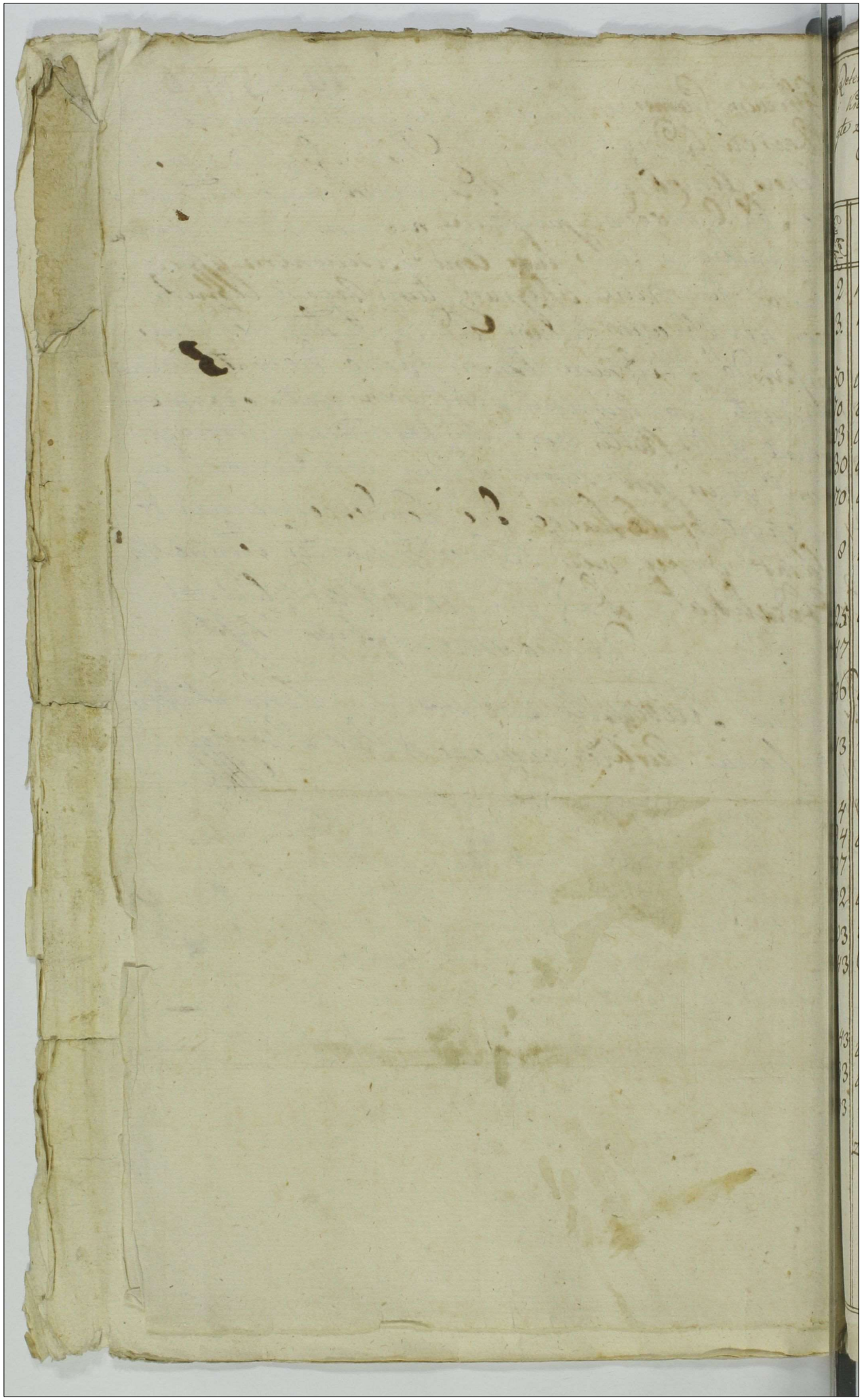

954 166

Retenta Podymnego i Półpodymnego z Dóbr Ziemskich Duchownych i Królewskich Woiewodztwa Płockiego i Ziemi Wyszogrodzkiey zaległe z Raty Septembrowey Roku 1791. a ex Exakcyi Płockiey do Oblaty Grodu Woiewodztwa Płockiego. Podane. 507

166

Liczba Kwitów	Powiat Płocki. Duchowne	Złote Poll.	Grosze
2	Poswiątne do Kościoła Borzęcowskiego	10	24
3.	Poswiątne w Wsi Białtey	43	15
	Powiat Płoński. Dziedziczne		
50	Wieś Kowale część Ur. Flo: Paprockiego	3	18
70	Wieś Mataw a Część Ant. Gościckiego	3	18
303	Wieś Kluczewo Część Grze: Przyborowskiego	3	18
330	Wieś Pola na Gruncie do Gumowa należącym	7	6
370	Wieś Starczewo Pobodze Część Jo: Gadomskiego	3	18
	Królewskie		
8	w Płońsku Fundusz S. Piotra	4	
	Powiat Bielski. Ziemskie		
225	Wieś Łążek	58	6
247	Wieś Pęszyno Wielkie Część Suli: Ad Struszeńskiego	7	6
296	Wieś Maliszewo Większe Część Ur Raf: Kotlewskiego	58	6
413	Wieś Trembino Część Ur Kręcieiewskich	3	18
	Powiat Sieprski. Ziemskie		
4	Część na Wsi Wymyslinie	2	18
94	Wieś Bandzyn Część Bromirskiey	20	24
97	Wieś Bandzyn Część Kowalewskiego	28	18
102	Wieś Pątki	13	
203	Wieś Krządkowo	36	6
343	Czarnia, Część Ur. Kosciszewskiego	5	6
	Powiat Raciązki. Ziemskie		
43	Wieś Chraponia, Część Mączewskich	3	18
133	Wieś Koziebrody Część Rzeszotarskiey	7	6
153	Wieś Lipa Część Jmc Xiędza Ubysza	3	18
	z Miasta Płońska Pogłownego Żydowskiey	170	

955

Dalsze Retenta.

Liczba Porządkowa	Powiat Kamieńca Ziemskiego	Złote Pol.	Grosze
183	Withowo Mitalii Część Liberackiego	3	18
225	Wieś Nagurki Judyes Część Ur. Uminskiego	3	18
	Ziemia Wyszogrodzka Ziemskie		
12	Wieś Rachocino Cizewo Ur. Władysława Wielmila Rachockiego	21	
13	Wieś Rachocino Cizewo Część Ur. Ant. Waszyńskiego	21	
25	Wieś Rychawice Kapsiny	7	24
31	Wieś Rachocino Wraga Część Jo. Rombowskiego	2-1	
56	Wieś Turowo Turowizna Wtowa do Tom. Szawłowskiego, druga do Kal. Dom. Turowskiego	2	16
87	Wieś Kalinowo J. W. Matowieyskiego	7	24
160	Wieś Ostrzykowsko, Sieł. Kosciszewskiej Do Lubelu należące	2	16
163	Wieś Ostrzykowsko Część Ur. Ant. Goslickiego	21	
186	Wieś Pomianowo Dzwngi Część Ur. Stan. Szatkowskiego	21	
188	Wieś Pomianowo Dzwngi Część Zdziarskiey	21	
193	Wieś Worowice Część Ur. Ja. Worowskiego	2	16
232	Wieś Siellubi Część Ur. Fab. Ostrzykowskiego	2	16
	Duchowne		
57	w Byszynie do Parafii Kadzymińskiey	2	16

S. D. Drachowski Ad Cam.

Ill.mus Dnus Comes Caponcalo Florentie ad Oblationem Thomæ Wrzesiowski Dilatam Contributionis Annalis ex valla Mensis 7bris ex Ill.mo Palatinatu et Terra Visso gradensi rebus Nunq Civis Exactionis subscripsit reproducens ad acta causæ Acta ejus ingressanæ presentis in hanc Regiam Actam Originale civis Dilatæ circa Acta ejus relatum.

pro Ed. Vocati Jena P. ante fm Sanctor Simonis et Judæ Epistolarum proxima Sabbati die 24 Mensis Octobris AD 1741

167 ~~508~~ 956

1 GR. SR.



Officium infrasubscriptum Crene Capitl Plocene vigore
Decreti Judicij Officii sui in antecacta Cadentia immediate elapsa
Inter MM. Mariannam de Koziebrodzkie olim M. Josephi Zakrze-
wski Pocillatoris Sieprcene et Judicis Crene Plocene Relictam
Contem viduam Matrem Ac Victoriam Zakrzewska Pocillatore Sie-
prcene filiam ab una et MM. Joannem Ostaszewski Vexillifimum Prasnen
et Advocatum Bilscene tum Jacobum Miszewski Venatorem
itiae Prasnene ejusdemq Advocatiae Possessorem Dominos atq Fama-
tum Joannem Krajiski Tabernae Advocatialis Bilscene Tabernatorem par-
te ex altera prolati Condescensionem Officij sui, pro Captato Tem-
pore ad fundum bonor Zakrzewo Inuigentis, ad fundum Co-
runae bonor pro die 15ta mensis et Anni Cursuae se Condescen-
surum Ocert et de praemissis partes supranominatas Obdesti-
nat, Eandemq Avisationem Actis Officij sui oblatuandam fore
Intimat. Dat in Bonis Gilino Residentiaq solita die 7ma
mensis Februarij Anno Dni 1791mo

Thomas Trzcinski Burgrabius Crene Plocensis

Offm praesens Crene Capitl Plocene ad Oblaonem Mtis Rni Glis
Providi Mathiae Szymczak de Girzyno Authi et Jurti Avisaonem
Infrascriptam Actum Condnis in Bonis Inferius nominanae Inter
Ptes Infraexaranae determinatae per Offm Burgae Crene Plocene
facto manuq Ejusae Officij subscripto reproducene ad Acticanae
Actisq praesene Ingrossanae Suscepit in Tenore Sequene Origi-
nale Ejusae Avisationis Circa Acta est relicto.

In Cro Plocene fra Secunda pt Fm Purificaonis Gloriosissimae
Mariae praesa scilicet Die 7. Mensis Februarij AD 1791

Actum in Fundo Bonor. Barci-
lionis Feria Secunda post Festum
Immaculatae Conceptionis Gloriosissi-
mae Virginis Mariae proxima
Scilicet Die Duodecima Mensis
Xbris A.D. 1791mo In Praesentia
MM. ac RR. Thomae Zaleski Princi-
pis Petrensis et Camerij Trib. Visso-
grodiensis Stanislai Jurowski Vice-
Regentis eiusdem Trib. Podczaski
Thomae Rosciszewski Pocillatoris
Raciaziensis Josephi Pulkowski Rtis
Francisci Madzelewski Valentini
Dolewski ac aliorum ad actum Praesens
Congregatorum tum MRR. Antonij Brzozow-
ski de Barcilionis authi et Jurati ad Actum
praesens Aulamanus assumpti et cum
Aulamanus

Officium Infrascriptum Burgr. Pens. Plocensis
in Virtute Decreti Pinc. et ~~[illegible]~~ ad quidem primi
tivi Pens. Plocensis Die 18ma Mensis Julij Anno
nunc Currente Inter Illustrem Mum Joannem Rosci-
szewski Vexillifer Supremus et ex Pte Plocensis
ad Comitia Rm Varsaviae ad [illegible] Juntum ad Actum
pte ab una tum M. Cajetanum Wajnski Vice-
latiniae Terrae Visogrodiensis Citatum et Actum pte ab altera
prolati quo mediante Condescensio ad Fundum Ex-
praesentis Bonor. Barcilionis Judicij Sui aut Offi-
cij Burgr. Capitulo tempore Praecise de adven-
tu Sui tempestive facienda Cassatione mutuo
Plenum Sumptu Conducendo et adinventa Cui Officio
Judicio aut Officio Condescensuro de Damnis
Injuriis ac quibuscumque Fundi Praetensionibus Inqui-
sitionis Investigationes Inquisitiones Juratoriae Pro-
[illegible] Praedicti Judicij Juramenta pro Opera-
[illegible]

958

Oportunitate Negotij excipiendi Poenas super quo
interest extendendi Bonificationem quarvis fundi
Praetensionum adinveniendi Terminos praefigendi
Rigores annutaneae totamque Causam ad Contentum
Tnor. discutiendi et dispudicaneae Jam vero alterius
Eiusdem Judicij Poenae Plocaneae Feria Secunda post Tr
Omnium Sanctorum proxima Scilicet Die Septi
ma Mensis Xbris Anno eorum Inter Ptes Suprascri
ptas lati quo mediante quoniam ob Contumaciam
Mei Wazipski Decanum Supradecanatum Caratum
primitivum non est Sortitum Sui effectum proinde
in Ordine effectuationis anterioris Dcan Conde
scio Judicij Sui aut Officij Praesens ad Bona
ad Suprascripta Barcilonae est Decisa Cui Judi
cio aut Officio Conducendo et Condescensuro Compar
tationem Actus Anterioris Condnis ea Inquisitio
nem in eorum Tnor Condnis eductam Injungendi
Poenas in Sublationem Processus extendendae Regu
lam quo Anterioris Dcan in toto exequendae est Prae
commissum Cujus vel quorum Judicij aut Officij Dei
sioni Ptes ut Pareant et Judicatum Patiantur
Sub Poena Bannis illo in Tnor Condescensionis
Super Pte Contraveniente publicanae est injunctum
pro eorum Tnor Condnis Ptibus quos voluerint
et Negotium Poposcerint adcitare adcitaneae Subsi
nili Rigore Comparere Obstricti sunt alias
Dcans Eorum fusius et latius in se enarrare
Avisatis per Suum Officium prius Ptibus ad
Fundum Praemissorum Bonorum Barcilonae Condescen
dit Illiusque Condescendendo Jurisdictionem Suam
Officiam praeclusit Prius Pace et Securitate
publica Circa Actus Officiosos Servari Solita voce
Mtis in Actu expressi fundavit qua fundata
ad Inscribendae Comparitionem eiusdem Illi Actui Prae
sentis adstantes acclamare intimavit quo in Tnor

acclamavit

adamatio Libris ergadem Illustris Joanne Rosis ejusdem Vallis
fori Siprene et ab Illis Plocene de Comitibus olim Barcinone
agitane Electo Vrbis ad vsum fidi Mis Cajetani Vic
Legum Vicebolatinie Visogmdiene Citad Cath ac Sedis
fidi D Pauli Pallaresii Burge et Suscepatane Cene
Plocene Adelitad pro Mi Josephum Pallaresii D Thome
Barcinonensis Adelitad fidi Coram Officio Mis Condis
Comparche et Veram Contraversiam Salzgaiand Vrs
memorab Dnis Regentibus mi puncta et punctia ad
talionis quas Negotium proposuerit Ordinis mi instanc
Vrgoniam Vrs Libros et quas Jollias Rosispauli
Vallisoleti Civis parochie et Jurisdictionis Sui Cene
Pauli Pallaresii Burge et Suscepantis Cene
Plocene pro Comissionis Inquisitionum Jam ceu
Mandi Vrsignati Cone pro Thoman Barcinonensis
pro Deponendo Testimonio Adelationes Dicti Relationes
pro Mno Vrsinis Commis Deponendi Ad Recipiendi
Comparitionem Jmmpanendi Decreta cause Vrs Salvis
cisse Dimiserit et Libros Comparene in Causa Mno
Legis Jubet. ni Precautione Ulterioribus Illius Jurisdic
verbis Coram Mio Officio Mandatis exaditis Ostm
Fuerit Contra Decidendo Ordinandi Regula Decreta
premissis pervenitis Carlos Jenuis Vrs Jurisperitus
quam Pauli Pallaresii Burge et Suscepantis
Cene Plocene Comparere Actum Antenend Condmo
quem Inquisitiones mi coram Mno Educto Deque Jurisdic
tione et quemam Vrs Antenio in Actum Condmo
ni Jande Vrsinis Barcinone hac die post Mm
S Francisci Confessoris proxima Solitis Die Dei
Mensis obtr Anno nunc Curreno promulgatis
quem Pauli Pallaresii Inquisitionum mi pre
missa Mno Eductas Comportarund Unde Satisfactio
nem Vrs Jurisperitus quam Pauli Pallaresii
ave ni pcnib Dilaud et alterius provedere mendad
ni Procedendo Siquidem Joll Rosispauli Vallisoleti
Civis Plocene et ea cause Fidi Cordi Comitibus
Jam Electus Vrbis ni Mno Sigmaseo Antenino

360

Rotha Supraescripta attento itaque eo Juramento
a Praetensa Bonificatione eundem eliberat In Reli
quis vero Praetensionibus ex fundo Bonor Bar
cilowo emicanae Siquidem excisae Inquisitionibus
patetur Constat in Ultimo possessionis Suae
Anno Sylvam Alneaticam pro Canteriis valenes
ad excrescendum in Certo loco relictam et ad iussam
habenae alia Rubetha ad Focum valenes non de
Concessio haeredis Sed Sui propria authoritate
de Integro excindisse et in Minima pte in necessi
tatem fundi in maxima vero ad Focum Conver
tisse per idque Notabilis Damni Causa
extitisse Stramen non attenta uti in non
nullis locis in tectis aedificior Desolatione
Tres Currus Manipulor tum arbor pro
Foco valenae Similiter Currus Tres ex
fundo Bonor Barcilowa ad Fundum
Bonor Merkowa evexisse tum quoque
Arbores Cerasias ex Pomerio Barcilowiensi
causa Sui effodere demandasse et Secum
in aliam Sui Possessionem evehere jussisse
ad extremum per Incuriam ac malegestam rem
economicam in non nullis aedificiis Curialibus
notabiliter desolationem percutam extitisse Pro
his itaque ac aliis Delictis Inquisitione de
dictis non posse Sine poenis evadere quinimo
eisdem Subesse Declarat Decernendo Quatenus
Jae M Waszyński pro excisione Sylvae alneaticae
Poenam Sempliciam Jam vero ~~Delictis~~ pro aliis
Delictis Superius Specificatis in Bonificatio
nem Jae M Waszyński Poenam quadruplicem
quatuordecim Mrae Illmo Mco Rossiszewski aud
eunae M Waszyński

Spli Plenti in et pro Feria Secunda post Trm Curiam
Sanctorum Trium Regum in anno proxime incidente
1792do ventura Coram Officio et Actis Crene Plocensis
idque Sub Pena Bacnis in Casu Contraven
tionis Circa Macnem Jllne facionis publicanae
Solvat et enumerat. Nihilominus. Ipse mdt
M. Wazynski in Sublationem Condemnationis
in Anterior Trno Cendmis Die Decima
mensis Jlris anno praesenti Obtenta Poenam
quadruplicem quatuordecim M. Pol. Eius Jllri
mo Actis aut eius Plenti Coram eisdem Actis
et Sub Rigore eorum exolvat Tum quoque
in eodem Trno et Sub Simili Rigore Quotam
quadraginta quinque f. P. Contributionis Erarij
Intercedendo Eumdem M. Wazynski per J. M. Ro
sciszewski ad Erarium Rei Publicae exolutam
Jd M. Wazynski Restituere tenebitur Decr
Praesenti Rigore Movit M. Wazynski ad Judicia
Tribunalis Rmi Penitentiae nec admissa Inqui
sitiones autem in Cancellaria Crene Plocensis
manendas Dataret

Thomas Sutkowski Burgr Crene Plocensis

Offm Crene Capitt Plocensis ad Oblationem M. Jo
nis Brochocki Cmndae Trnis Dobrinensis Decrum
Condrle infrascriptt in Bonis Inferius Nomin
Interptes Infraexaratt Offm Burgrabiale Crene
Plocensis Expeditt Manuq Ejusd Officij Subscri
ptt Reproducens ad Acticanda Actisq praesens Ingros
sanda Suscepit in Tenore Sequens Inserat Ori
ginale Episd Decri Circa Acta praesens Est Relictum
In Cro Plocensi Sabbo postridie Festi SS Trium Regum
Scilicet Die 7ma Mensis Januarij AD 1792do

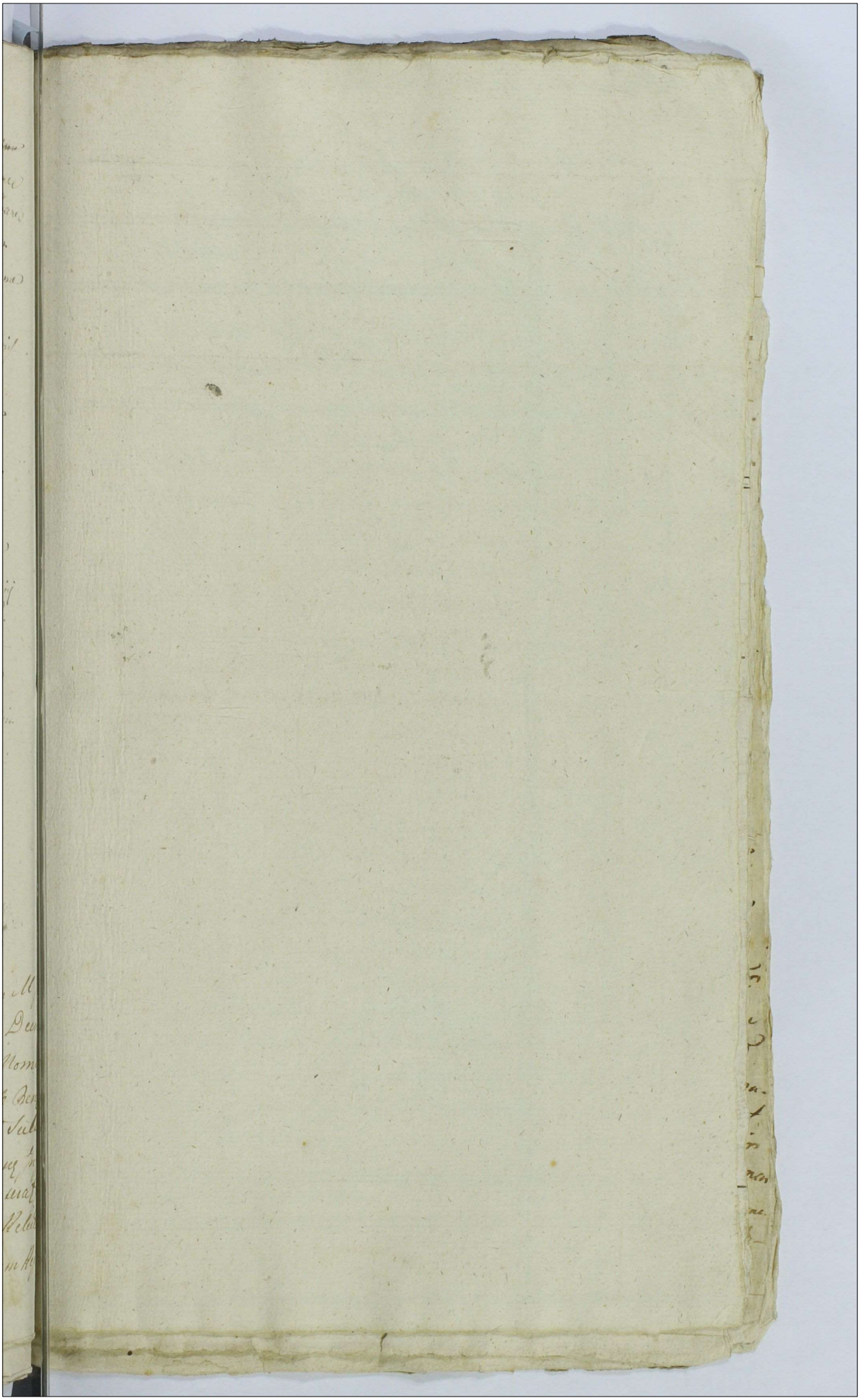

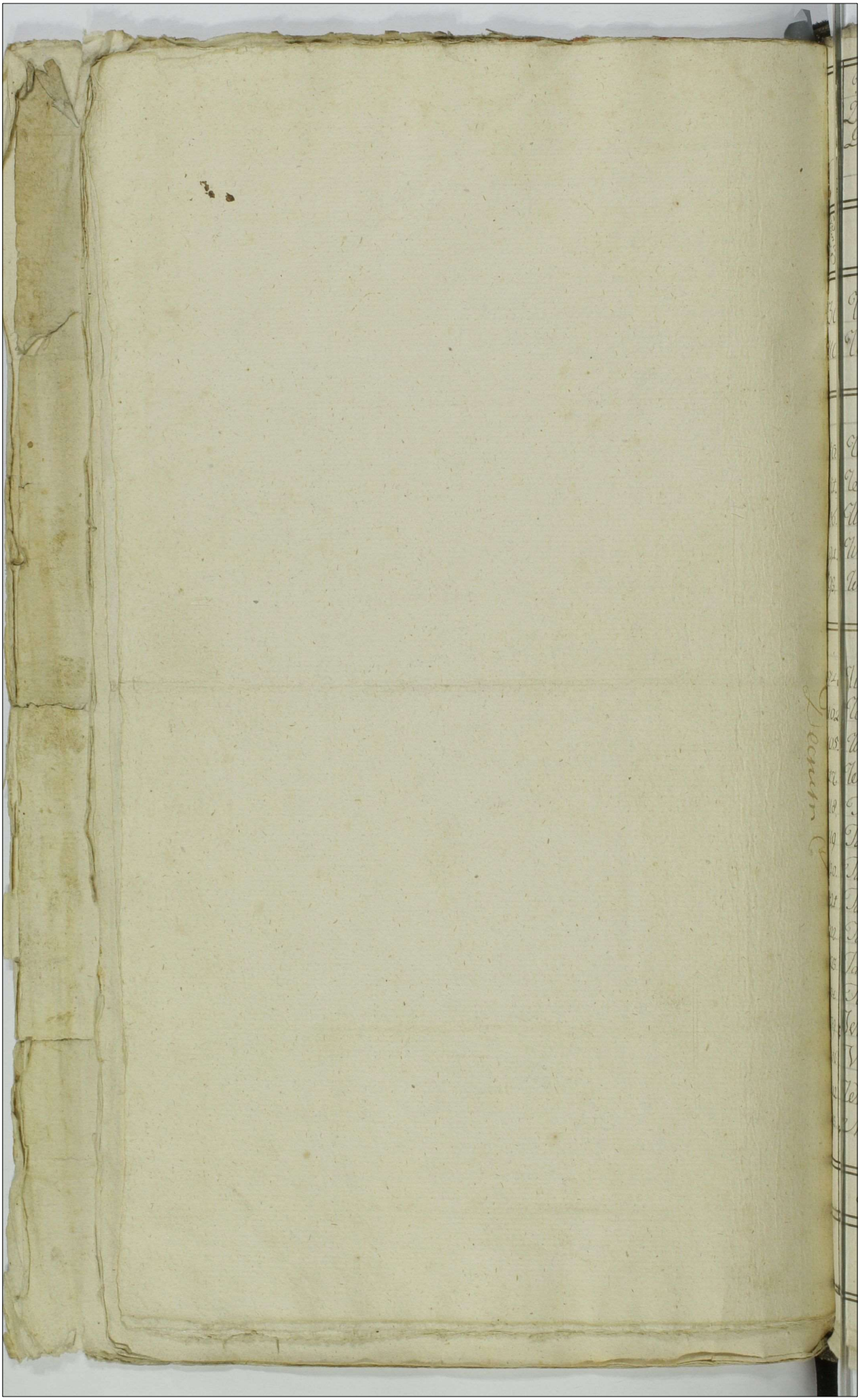

Retenta offiary Dziesiątego i dwudziestego Grosza z Dóbr Ziemskich duchownych na rok Stoletniowy Roku 1792. Dnia 31. rabegle z Elezakuyi płockiey do Oblaty Grodu Płockiego podane 572

	Powiat Płocki	Włóki	Morgi	Grosze
30.	Wieś Ciastino Część Ur. Lulk. Ciastmskiego	3 6	1.	2
46	Wieś Obazowaty Część Ur. Lulk. Ciastmskiego	8	7	17½
	Powiat Raciążkowski			
50.	Wieś Wlonczewo. Część Ur. An. Gieiymskiego	11	15	16¾
51.	Wieś Monczewo. Część Ur. Fa. Gieiymskiego,	2	23.	—
90.	Wieś Iglicżyno Wiłk. Część Ur. Fa. Iglicymskiego	1,	14	2.
91.	Wieś Ciuck Piaseczny Część Ur. M. Ostrowskiego	2.	9	3¾
93.	Wieś Osiek Piasc. Część Ur. Igna. Brumiskiego	2.	21	10¾
	Powiat Płoński			
44.	Wieś Wolybie duże Część Ur. P. i S. Worzybskich	3	9	17¾
102.	Wieś Rybitwy Wołosz. Część Ur. Fa. Kazymskiego	2,	2.	17¾
95.	Wieś Gostrimno Pod. Część Ur. Mar. Jabrowskiego	2.	29	1½
7.	Wieś Zgerdi Wiel. Część Ur. An. Podhoclkiego	2	23	1½
8.	Tamże Część Ur. Woy. Gostczyckiego	9	13	6
9	Tamże Część Ur. Mat. Wniszczymskiego	2,	3	16½
20.	Tamże Część Ur. Woy. Bronowskiego	2	2	3½
21	Tamże Część Ur. Igna. Wowowskiego,	1	26	3
22	Tamże Część Ur. Adama Chrzewskiego	3	1	—
23	Tamże Część Ur. Josefa Wnuszczymskiego	2,	5	11½
24	Tamże Część Ur. Marii Tyszkiewicz	2	25	4½
79	Wieś Czyżewy Woyskie Część Ur. T. Czyżewskiego	2	16	3¾
96	Wieś Czyżewy Ur. Część Ur. F. Dramińskiego	2	9	4½
92	Wieś Dramino Wiel. Część Ur. P. Dramińskiego	5	27	11½
93	Miasto Płońsk ————	69	25	11¼
	Latus Primum	142.	13.	1.1.

Dalsze Retenta. i Ekwalucyi Płockiey.

Liczba Kwitów	Powiat Sieprski	Złote	Grosze	Denary
3.	Część na Zglenicach do Blidrewa	10,	10	2½
108.	Wieś Szumań Baka. Część tychże w Szymaniu Bakałarzach Ur. Szumańskich	1	27	12¼
31.	Część na Blinnym W. Zboińskiego	15	20	3.
105.	Wieś Szumań Goslice Część Druga tegoż Gołeckiego		14	7½
75.	Część w Romałowie Ur. Zglinickiego	12.	24	3½.
	Powiat Bielski			
10	Wieś Bełkowo Część Ur. S. Dyslickiego	2	12	10½
11	Tamże Część Ur. Mateusza Rudowskiego	5	12	8½
12.	Tamże Część tegoż Ur. Ma. Rudowskiego na Części Dyslickiego		19	2
54.	Wieś Puchary	17	7	10
56	Wieś Pięczyno	21	12	12
71	Wieś Rożkowo Bronoszewice Część J. Ur. Ja. Rożkowskiego	2	10	2
110	Wieś Kowalewo	82	24	5⅛
263	Wieś Maliszewko	15	12	15
238.	Wieś Dombrusko J.W. Szczytów	2	27	3¾
	Secundum Latus	191	25	10

S. Drachowski Ew. Ks.

Secu

Retenta ofiary Dziesiątego i dwudziestego Grosza z Dóbr Ziemskich Duchownych na Rutę Stycznową zaległe Roku 1792 z Ekzakcyi Płockiey do Oblaty Grodu podane Wydziałowi Płockiego.

Liczba Numerów	Ziemia Wyszogrodzka	Złote	Grosze	Dzieci
9.	Wieś Brody małe	10.	12	6½
17	Wieś Liwino	35	4	7½
59	Wieś Zakrzewo	76	15	4
27.	Wieś Duchowna z Dziarka do Klucza Sielickiego	8	15	10
	Tertium Latus	130	17	10
	Secundum Latus	191	25	10
	Primum Latus	142	13	11
	Summa Lateris	464	26	13

S. Drachowski

Officium Praesens Cum Capitulo Plocensi ad Oblationem G. Nicolai Miłodrowski Regestrum Retentae Contributionis Decimi Assis per Exactorem Pltus Plocensis et Terrae Visscensis Conscriptum, Manuq Eiusdem Exactoris Subscriptum Reproducens ad Actionem Actisq praesens Ingrossandum Suscepit in Tenore Sequenti = Inseratur = Orgle Eiusdem Regestri Circa Acta relicta

Castro Plocensi Feria 3tia post Dominicam Septuagesimae proxima Scilicet Die 7 Mensis Februarij Anno Domini 1792mo

1792.

Actum in Fundo Bmum Czachowke feria Tertia post Festa Solennia Sacri Pentecosten proxima Scilicet Die 14ta Mensis Junij Anno Dni 1791mo Idque in Termino Condnis Ptibus per Avisaonem determinato Praesente Mus ac Gnis Jacobo Ignatio Bini Hnus Uniezyski Cameranda Graniciali Pltus Plocensis Felice Lukoski Burgrabio Crnis Plocensis Laurentio Makomaski Casimiro Kucharski ac alijs Hblibus ad Actum Psnis Congregato nec non MRS Provido Thoma Gregorowicz de Kolczyno Authō et Jurato adstante et Actum Psnis acclamante

Offm Infrasubscriptum Burgi Crnis Plocensis in Virtute Decri Officij Crnis Plocensis Die 9na Mensis Maij Anno Currentis Jmi Gnos Josephum Cunegundem Gnae Francisci Wyczatkowski Contentum Avunculum et Amittam Kraiewskie atque Mathaeum Kozicki Gni Petri Kozicki ex olo Gna Gna Kraiewska progenito Sororinum tum Antoninum et Joannem Scholasticam et Mariannam Virgines Innupto Mariannam olo Gni Maluski Relicto Consortem Viduam Itae Kraiewskie atque Casimirum Czarnomskie Acto ab una et Gnos Jacobum Makomaski et Mariannam de Chudzynskie Invicem Conges Cito et Indicens pte ab altera prolato quo Mediante Condescensio ad Fundum Bmum Czachowko Judicij Sui aut Officij Burgi Captato Tempore Conducendo est adinventa Cui Judicio Sive Officio Burgi unius Absentia non Obstante Mutuo Ptium Sumptu Conducente et Condescensuro Reproductionem Omnium et Singulorum Documentorum Summas apud Varios Creditores post olo Gni Albertum Kraiewski derelicto demonstrante pro Juramento demandandi Solvonem Summas si quae Paratae fatis quisque olo Gni Kraiewski derelicto appareant Cui Competient Injungendi Res Mobiles Inventam

Inventaria ac Vestes aliasque Supellectilia Domestica
Ipsarent extraderent Demandare et totaliqui Subtractio
Illi fatis prominati ob Gli Kraiewski Vereliis Inquisi
Inquisitiones et Receptiones exigent et pre
diena Juramenta exigiendi Solvendi et Extradendi
Demandare Imo Exigendi Rigoras Connectendi Ca
sangve quem ad Contenta Primi et Mosquen
Documentor Ptem finaliter decidendi Disjudicandi
et Moderandi data est Potestas Cujus vel quor D
isioni Ptes se parent et acquiescant de Judicata
obediant Sub Pena Banni Illo in Primo Conde
scensionis Super Hu Contravenient publicand
Demandand Nihilominus pro Lode Condigno Primo
Ptibus quos Negotium proposuit additeo additol
vero Cum beneficio Ord Legis Citto reciproci
Ptes Acti pro Lode Condigno Primo formand
ratus Compacta Commissa aliasq Decreta Lod
missa fuisse in se ebiperent Avisatis per mi
tempestive Ptibus ad Juramen Supravenit Bononi
Zachowsko Conedecendebat Jurique Indemnedand
nisdictionem Quam Magistratus Custodia prim
Pace et Securitati Publicae Urbis Actes D
ciosa Servari Solita Voce Pillo in Actu Exp
si fundaret qua Jundata Ptes ad Interdictum Comp
ritionem sibi Illi acclamare Intimavit quibus ac
mand et quia Gli Josepho Cunigundi Gli Stanislai W
zakowski Conti Antonio et Amitto Krajewski alq
Mathaeo Wojciki Sororino tum Antonio Joanne
lostica et Marianna Virginibus Innuptis Maria
ob Gli Francisci Mathaelis Relicta Consorte
sua Ilmi Krajewski atque Casimiro Baronesse
ob Gli Alberti Krajewski Stolnicki Vita fune
Succumbus Naturalibus Acti et Citti per Gm Jo
phum Krajewski Suo et alios Acti et Citi nec Ptes
Jacobum Malomaski et Marianna Trudzynska
cum Congibus Citi et Acti Ptes d quia Cante in Ap
Manti ptes Comparere Ofris Condigno exigeare Mag
lam Decreti Cujus prius peragitus Actus Ptes ante
omnia ad Satisfactionem eius Decreti in Recessu
commissa Additues formandaque Reciproci Actorali

Actoratus Stringit Jdque in Instanz et quoniam Gri Ma-
lomasky Conges Suprascro Gro Krajeroskiej et Kramon-
skij pro quem Consensus Ora pro Extractione Ker Mobi-
lium Decuniae Jnventarios per od Gm Albertum Kra-
jewskij ac si pt Parentes Jpse Intercessor ac in alijs
Circumstantijs adstantes acknitenenque Coram Nobis
Civ Ploren die 6ta Mens et Anni Currentis per
Mgr Providum Michaelem Rogoziñski de Jordowo Au-
thea et Jurad Prito reponunt Accitati Vero Compa-
rentes Jpsi Jn Presenti Stimde Satisfactione in Quinto
Actionis Admoventa Sibi in Causa expeiri man-
dat in Expeimento Controversijs Stium prout Coram Judice
et Eadem Die Gro Malomaskie Conges Respondu-
ere Omnia et Singula Documenta Summas apud
Varios Debitores pt od Gm Albertum Krajewskij Dere-
lict demonstrare idque pro Instanz Juramento Justan-
tare Et quoniam in Satisfactionem Sententiae Actis
Consistorialis Gri Malomasky Conges non Solum Docu-
menta Substantiam ac Gri Alberti Krajewski demonstrare
ut pote 1754to Jpso Ploren tra 3tio Jpso die Festi
Sti Pauli primi Eremitae per Grad Catharinam de Bien-
towskie od Joannis filiam od Vero Gri Nicolai Malomaskij
Relictam Conten Viduam virum Gri Alberti Krajewskij od
Thomae filij Super Summam 300 Rynthorum in
Bono Zachorsko Jnscriptum Facti tum Sequestem
Poquorum Ao 1750to per Nobl Adamum Lychar-
skij od Alberti filium cum od N. Eva Kowalewska moria-
tum Gro Alberto Krajewskij Summam Centum Rynth
Scripto Manuali per od Nobl Nicolaum Malomaskij
probat adjudicat Cessam 1758vo Jbid Fra 2da in Vigi-
lia Festi Sancti Jacobi Apostoli per Grad Apolo-
niam Koskowska od Joannis filiam primi od Gri Geor-
gij Kotarskij Secundi ad prens Voti Gri Adami Sta-
rzepinskij Conten in Rem Suprascro Gro Alberti
Krajewskij et Catharinae Bientowska Conjugum Victrici d
Matris tum Jacobi et Casimiri filior et Pupillor
Malomaskich de Summa Ducentor Rynthorum

Typphone per ob Nobl. Nicolaum Malomaski priorem
Maritum et Parentem Inscripta pro Egide Summae
per Gnum Albertum Krajewski persolutione d. m Rem
ejus Cessione Quittnea Signis 1796mo Die 19na Obris
in Czachowko per Eund. Gnum Albertum Krajewski in rem
Gnor Alberti Malomaski et Egre Comitis de Summa
Sexcentor Florenor Pol. tam per Eund. Gnum de Swiecho
chei protunc Malomaskia cui Inscripta quam per pre-
dictum Gnum Krajewski Varijs Creditoribus ex Onere
olim Gri Nicolai Malomaski persoluta Quittnea
Manualem dat. et ad acta Grodna Die 21ma
Mensis Anni Eorum per Oblatam porrecta tunc
Scripta Manualia primum in Sepe die 14ta Jun
ij Ao 1765to per Infidelem Leyzer Luchowicz Super
Summam Centum Typphone alter Ybie 24ta Au
gusti Ao 1781mo per Jnfr. Mathiasz Lewa
wicz Super Summam Centum Florenor Pol. Certum Jor
die 12da Mensis Julij Ao 1700mo per Jnfr. Moszek
Leyzerowicz Mercatorem Supra Super Summa
Ybie 400 Florenor Pol. Quartum in Karwowicze die 3
Mensis Obris Ao 1709no per Gnum Paulum Rogin
Super Summam 1000. Florenor Polon. cum Consor
tibus suis Sero. Super Summam Ducentorum
Florenor Pol. ac priorem Summam mutuo Con-
tract. Dat. Quintum in Czachowko die 13tia Julij
Ao 1790mo per Jnfr. Leyzek Mercatorem Judaeum
Super Summam Centum Florenor Pol. Omnia
rem Rebus dicti Gri Alberti Krajewski dat. rec. no
Scriptum Rudem Hebraico Charactore Scrip
atque Annotationes tam Jnfr. Karkowski Judei Go
dzieni Super Summam Ducem Aureor Hungarica
ab Eod. Gno Alberto Krajewski Mutuo Contracti cum
Specificatione Rer. Variar. in Hanc Summa ope
gnorat. quam et alias Binas Summas apud Rebus
dicti Gni Albertum Krajewski mutuo Contract. ac m. Di
gnore Variar. Rer. apud Eum Rebus demonstrant. tu
cham Regra Rerum Mobilium ac Inventarior. fatis dicti Gri
Alberti Krajewski Derelict. ac Expensar. tam ante Ag

Agonem Vitæ quam in Funeralia exposita sub Tractu
egens Condsnis Conscripta et Manibus Sui Subscripta Com-
portarent hæreges Res et Inventaria tum et Documenta
ta Successiby dicti ob Gii Alberti Krajewskii Instantanea
extradidenent et Super Realem Extractionem Documentor
et Rer juxta Regnum et Summarium Conscripta protes
nihil in Oppidum Eorum Suor fulsarent et nullo mo
do ... dannificarent Rothisare Illo Juramentum præsti-
tenent post qd Justitum Documenta Gius Josephus Krajew-
skii ob Gregorij filius ob vero Tutia dicti Gii Alberti Krajew-
skii filiaster Germanus uti ex Capite Natu Majori pro-
cedens fine Vindicationis Summa apud Varios Debito-
res extore tum etiam et Dos in Mo Sexaginta Flor
et quia Matrices Novemdecim cum Agnellis totidem
gbarig cum Agno Novem Jam Vero Reliqua Vigenti
Quinque Sex Flor Pol estimanes Gius Vero Valen-
tinus Majestatinæ Matris Suæ Agens Vaccam
in Valore Quadrageinta Flor Pol ad Rquem Portionis
Sc in Sim Successionis per ob Gm Albertum Krajewski
Patruum et Avunculum dorelicti Respicione justa Com-
positionem Amicabilem cum alijs Successionibus facta recepe-
rent Rebus autem Mobilibus per Eos Mahomarskie
extradis Judicii se se eadivisserent Jdeo Illi Eos
Mahomarskie ab Extractione tam Documentor quam
Inventarior et Renion Mobilium liberos facit et pronun-
tiat Quo vero refert Actoratum Eius Mahomarskiet
respu Pensionum tam ex Rei Sustentationis Victu et
Amictu ob Gii Alberti Krajewski hiemationis Æstivæ
quam et aliar Negotior per se Consort ad Summam
Duor Millium Sexaginta Octo Florenor Polon
liquidat pro Eius Dotalitio Condsnis Justitiæ Si
quia Jpe ob Gm Albertum Krajewski Summam
Sexcentenor Symphor tam per ob sui Contem
sibi Inscriptam quam pro Onere ob Gii Mahoma-
skii Quisa Gii Mahomarskii Parentis pauperiscab biet
in Quietatione per Annos ob Gm Albertum Krajewski in
Quantitate Sexcentor Flor Pol indigitat tamen
per Annos in Summa Sexcentor Symphor Agno-
tam tam sibi per Contem Inscriptam habuit quam Credito-

rib

Creditoribus testanę Jd Documentis Supra Connotatis per
solvit Hancuq Summam Successores Agnoscentes Assopienę
Inter se pretensiones tam Gri Makomascy Eacę Summa se
se Contentanę a Sui pretensione Judtr Recessenent Succe
sores que Krajcosciani in bonificationem Eorum pretensionum
in haece Summa Sexcentorum Tynphonę modo quo Supra
acquietati persistenent Ideo Officium hasce pretensiones
attenta Combinatione Partium Summa Suprascriptam Com
pensanę esse Vult et Declarat Sed Quia Successores
Krajcosciani ad perfectum Gnus Josephus Krajewski mo
do primum Documenta Summas per olim Gnum Al
bertum Krajewski Varijs Pnis Mutuo dato Enucleanę
in Officio presenę rehabita habet exindeque pro Termino
presenę Condnis sene premissis Documentis hosce Debi
tores non Concitavit Ideo Officium Condrle in Ordine
Subsequenę per hosce Successores Debitorum Menta
nati olim Gri Alberti Krajewski Adiectnis Terminum Ejusdem
Condnis ad Diem Quintam Menę Julij Anno Cu
renę pxe Venturam Cum Omni Rigore et Vigore De
creti ex quo presens peragitur Actus Limitat Proro
gat et Differt Terminumque Ptibus ad Comparenę Con
servat peremptorium Nihilominus Res Varias Juri
cas olim Gro Alberto Krajewski in Summis Oppigno
rato in Area Sera Pensili Occlusas a qua Clavis
Gro Josepho Krajewski extraditur juxta Regnum Con
scriptum penes Gros Makomaskie ad Terminum
Suprascriptum ex Limitatione Incidenę manenę pro Eoq
Termino Comportanę Declarat Actus Limita
tonij Vigore.

Laurentius Bromirski Burg Cren Plocen Judex Consli
Paulus Pulkowski Burgr Crenę Plocen Officia

Tandem in Termino ex Suprascriptam Limitatione incidenę actum
in fundo Eorundem Bonorum Ciachowko Feria tertia
post Festum Visitationis Gloriosissimae Virginis Mariae pro
xima Scilicet Die quinta menę Julij Anno Domini 1791.

Praesens Mcis ac Gnosis Jacobo Ignatio Duod nominum
Uniczyski Camridae Granitiali Pltus Plocens Lucae Cie-
sliński Burgae Crens Plocens Mathia Pincernida Ripinum
et Michaele Rokitnickie, Francisco Załęski Mathia Zoł-
towski Adamo Sabba Jezewski Casimiro Kucharski
ac alijs ad actum praesens Congregati nec non Mlis Pro-
vido Thoma Grzegorzewicz de Kolczyno authe et Jurati
actum praesens acclamans et Eidem adstans.

Officium infrasubscriptum Burgae Crens Plocens robore
Supra tenoratod Decreti eaque praesens peragitur actus
ac Limitaonis per Suum Officium factae et Subscriptae
ad Bona Czachowko Condescendit, Ibidemq ad Regeri-
tionem Partium Condescendens Jurisdictionem suam
officiosam praecustodita prius pace et Securitate publica
Circa actus officiosos Servari Solita Pltes ad
Inscribendae Comparitionem Mli in actu Contento accla-
mare intimavit quibus acclamatis et quidem Gnosis
Josepho Cunegundi Gnosi Francisci Wyczałkowski Con-
sorte, avunculo et amitta Kraiewskie, atque Mathaeo Ko-
zicki Sororino tum antonio Joanne Scholastica et
Marianna Virginibus innuptis. Marianna Olim
Gnosi Francisci Maluski Relicta Conte Vidua Itidem
Kraiewskie atq Casimiro Czarnomski Olim Gnosi
alberti Kraiewski Steriliter Vita functi Successoribus
acti per Gnosum Josephum Kraiewski Suo et Su-
praseroo acti nne pltter Gnosis Jacobo Makomaski
et Marianna Chudzyńska Juvium Congibus Citi per
Maritum suo et Contis Suae nne Pltter Gnoso Paulo Ro-
gieński Citto Pltter Infideli Morich Lepeszowicz Merca-
tore Siepranco Citi per Gnum Mathiam Zołtowski Infi-
deli March Karkoski Judaeo Gordoviense Citi et Indiane pltter

943

Infidelibus Salomon Herszkowicz Jacob Lewkowicz adcit
et Judicaret pr̄ter Infideli Leyzer Lewkowicz Judaeo Sieprzen
adcit pr̄ter Infideli Matus Lewkowicz Judaeo et Sartore
Gordovienae adcit pr̄ter Infideli Lewek Izraelowicz Mercatore
Gordovienae adcit pr̄ter Comparentes quoniam Successores olim
Gnosi Alberti Kraiewski in Satisfactionem Sententiae
Officij sui Burgrabialis Condr̄lis in anteacto Condr̄nis Ter
mino promulgat Debitores Ejusdem olim Gnosi Alberti
Kraiewski adcitarunt adcitationesq in Nro Septem sub uno
eodemq actu nempe Die prima mensis et anni Currentis coram
Eosdem per M. R. G. Providum Thomam Grzegorzewicz de Kolczyno
authum et Jurat coram actis Crenae Plocenae Arnitas reponunt
adcitati vero Comparitionem Inscripserunt Ideo adimpletae Sen
tentiae Sui Officij Burgae Satisfactione adniventa Offi
cium Praesens Condr̄le Pr̄ti Acti Seorsim coram quemvis Deb
torum negotium introducere mandat, in Introductione negotij in
primis in Catalogoria coram Gnosum Paulum Rogieński
introducta quoniam per Eundem G. Rogieński Secundum Ma
nuale in rem olim G. Alberti Kraiewski Sub Die 3. mensis
7bris Anno 1789 in Karwosiecko Super Summam Mille
Ducentorum Florenorum post Datum, reponitur hanceque
Summam G. Rogieński non abnegat, proinde Officium
hanc Summam cum Provisione pro uno anno et Tri
bus Mensibus, ad Trnum infra Solutioni praefingen
dum pro liquida agnoscit et infra Solvendam determinat
Secundam Catalogoriam horumce Successorum coram Infidelem
Mosich Leyzerowicz discutiendo Controversijsque exauditis
attento Secundo Maali in Siepre Die 12 mensis Julij Anno
Millesimo Septingentesimo Octuagesimo Octavo datum
et manu ejusdem Infidelis Mosich Leyzerowicz Subscriptum Sum
mam 400. florenorum Pol. Eidem olim G. Alberto Kraiewski ad Sol
vendum indigitanti et hanc Summam uti per Comparentem
Cit agnitam pro reali debito cum provisione, ab ultima quietatione

Retenta nihilominus eandem ripa pro re Succor Solvendam declarat
in tertio actoratu horum ad Supra cone Infidelem Matheum
Lewhowitz ministrato quemdam Judeum Succorem Scriptum ma-
nuale in Sigmo Regis. Anno 1791. Super Summam
centum florenorum pro Rege olim G. Alberti Kraiewski Succes
sue officio reproducunt, hancq originalem Summam Judeus
Infidelis Ob Seralitatem Debere dum vero Provisionem usque
ad fata olim G. Alberti Kraiewski, in Vita Ejus pacifi-
cam Suo in officio misset Judeo Originalis Summa
liquida Sententiata quo ad Provisionem quotidie Ejus
solvit huncce Infidelem Matheum Lewhowitz juxta Modale
Statuto Illius Succum Ad Evasionem Juratoriam Stringat
adi in instanti et addictur Illis Judicis ad Enuntiandum
Illi Rotham Ejusdem juxta Ejusdem Statu
tum quo Justito ad fata ejusdem G. Kraiewski Liber enuntia
tur non nisi a fatis ad Finem ripa Solvendi ac Stigrandum
Ejusdem Provisionem non juste Evenire Debuit judicat, nec non
in quarto actoratu horumdem ad Eosdem Infidelem Leyser Lew
howitz Judeum Sigmo Regis Muto Siquidem pari ad Secun-
dum Super Summam Centum Regis per ad Infidelem Lewk
ac eundem ad Ob minorem olim Gri Alberti Kraiewski in
Sigmo Die 14.mo Julij Anno 1765.to Datum
reponit, hancque Summam Infidelis Leyser Lewhowitz que
ad Infidelem Leyser ejus Patrem pacificatam ejus misset nullam
tamen ratione respectu Ejusdem fuit remonstrat jam ofto
tam Infidelis Leyser quam G. Alberti Kraiewski fatis
Esserunt Serum tamen in manibus Succor dicti olim
G. Alberti Kraiewski reperitur Judeo Officium Tenore his ex
sabonibus tantum modo Summam Originalem Citra ta
metas provisionem ad eosdem Infidelis Ob Evictionis Senten
tiat et ad primitivas missionis loco per eandem Sol
vendam praecipit, tum quoq ad quintum actoratum ex Parte dictor
Succor cone Infidelem Leyser Israelowitz Judeum Jordanicum repre
cta non Solutionis Summae Centum florenor pro Verbalitate
eidem per olim G. Albertum Kraiewski mutuo Data attamen an-
notatione Sive Data et anno per olim G. Albertum Kraiewski

Digitatae pro termino Condnis institutum resolvendo quoniam Idem Infi-
delis Lewek promissam Originalem Summam agnoscit tantummodo
Provisionem pacificatam esse infert quam et Successores non abne-
gant ideo Officium eandem Summam Originalem prout et supra
seras pro justo "cum Provisione a fatis" orere Sententiat, nec non in Sexto actoratu contra
infidelem Marek dictum Karkowski; ex Parte mentionatorum Ad Gri Alberti
Kraiewski Succod ~~infa~~ introductam discutiendo licet quidem Idem Succe-
sores Ad G. Alberti Kraiewski pro dictum infidelem dictum Karkowski pro
Solutione Summae Decem aureod hungr. in oppignorationem rerum
Judaicar ab Ad G. Alberto Kraiewski mutuo Contractae pro prae
Condnis Termino adcitarunt Solutionemq Ejusdem Summae
cum provisione exoptant jam vero rehabitionem rerum effla-
gitant quia vero Idem Infidelis Dictus Karkowski reproducto
Regestro Sub tractu praenominatae Condnis Consensu non Solum
Provisionem ad fata Ad G. Alberti Kraiewski Integraliter pa-
cificasse verum etiam ad Rnem Summae Decem aureod hungr.
Stante Vita Ejusdem Ad G. Alberti Kraiewski Summam Centum Vigin-
ti Octo florenorum et grossorum Viginti unius Pol realiter Se persolvi
Concludit Ideo Officium Condnle uti post Demortuum Caput hun-
ce Infidelem Karkowski ad Comprobationem Juratoriam ea rotha
put non Solum a Summa Decem aureod hungr. integralem Pro-
visionem Verum ad rationem Summae Originalis Centum Viginti
Octo Florenorum grossorum Viginti Unius Polonorum Eidem Ad Gri
Alberto Kraiewski et Stante Vita Ejus enumeravit adnivenit
et additur Mi Judlis ad pronuntiandam Justi Rotham praestitit hocce
Jurtum juxta Rodale Statuto Rni praesentem post quod praestitum
Jurtum Suprasera Summa Centum Viginti Octo florenorum et grossorum
Viginti Unius pol ex Summa Suprasera Decem aureod hungr.
detruncata non nisi quotam restantem quinquaginta Unius florenorum
grossorum novem pol pro eorum Succod persolvendam praecustodit quam
quotam cum provisione a fatis Ad G. Alberti Kraiewski proveniente 504
florenorum Pol efficientem Siquidem Idem Infidelis Karkowski ad manus
G. Josephi Kraiewski persolvit Infidelis vero Karkoski res oppignoratas
et per G. Makomaski Comportatas rehabuit ideo tam Infidelis Karkoski
de persoluta restanti quota, quam Successores Kraiesciani atque G. Jacobus
Makomaski de Extraditione harumce rerum praesentem quietantur Decreto

Septimum Actoratum Collegiam Leonardi Leshowitz
com Josiff Salomon Leshowitz & Jacob Leshowitz resolvendo Primo
Quem Condus Primo Ejdd decidendo, quaniam Jidem Josiff & Jacob Abraam
Heshowitz & Summam Sex aureos hungaros jam Vero Josiff Jacob Leshowitz
vicer quotam hum ihid aureos hungaros per se ad Ill. Dr. Alberto Kaiserstein
Verbaliter mutuo Contractes Justles agnoscunt quita vero hasce Summas
ejd Ill. Dr Alberto Kaiserstein modernus ad Patrem & avo Sante Vita ejus
in Varijs temporibus integraliter se persolvisse, & nihil superesse
inferunt idcirco jurant ea rotha qua tam Provisionem a Summa
Suprascripta Simul junctas novem aureos hungaros pecuniae coram
hanc Originalem Sante Vita eidem Ill. Dr Alberto Kaiserstein ac
in reliquos pro debenta fata Successoribus Ejdd persolvendi, & nihil
tam ex Originali quam Provisionali Summa Superesse tenere & addictas
mihi Justiz ac Juramenti Justi Rotharum postiterunt juxta Dedale
rotha Statuto Edicti Pcena quisq; ac Pcnae Sui post quod postitum Jura
mentum ubiq; apta Solutae Libelli quantitatur Sed quoniam & medem
Summa similiter res Judaica sunt Cognorata numeq; per Ill. Malcontesti
Comportata & his ac infradictibus exhausta Deo & hac in Collegio alter
to plenaria Satisfactione tam Successores Kaiserianos quam & Ill. Malcontesti
Libellos facit ac presentia assopitis itaq; & resolutis modo quo Supra
Collegiis in sistendo quas hinc Superioribus resolutionibus Decernit Ill.
quatenus idem adictis Ignatii Kaiserstein Summam Originalem mille
Ducentos flor cum Provisione annuali ac Pensionibus Mensibus Decurrente
dempta quota Sex flor. Post una Pro Carnis Boccibi percundem
Ill. Dr Albertum Kaiserstein ad Primam Provisionis accepta Josiff more Legis
consuet Mutuator Superscriptis 400 flor cum Provisione ab ultima quietance
quemcunq Josiff Mates Leshowitz Jacob Jordovicz 100 flor cum Provisione a foto
Ill. Dr Albertus Kaiserstein emanauti Josiff Leyser Leshowitz Jud Superscriptis 120 fl.
flor Cpa Provisionis Josiff Lewek Israelowitz Jud Jordovicz 100 flor
Post cita Provisionis mi Januarij Cursus post testam M. Primum Regiomonti
anno futuro 1792do Coram officio & actis Pcnae Libertatis Sub Pcena
Bannionis in Casu Contraventionis Pcta Mandatum faciendi Destinationis
super quo libet contraveniente publicanda Eisdem actis Solvendi & realiter
enumerandi Debita per quem & ex Debitoribus Pcna Primum Mandatum
Solutis Eidem Creditori & in Primo ac Sub rigore quo Supra Solvenda quo
in Primo quemlibet Ill. Josephus Kaiserstein Oves cum Agnellis ac alios Ovinos
Minorennes in numero 63. juxta Comporitionem cum alijs Successoribus Judaeis
in Summa 40 Trecentos Viginti cuiusq flor post alij ab Josiff Dicto Korbestein
quotam 54 flor post efficiendi nec non Ill. Malcontesti quae Matris suae ejus Vacuum
in quota 40. flor post in anteriori Condonis Primo acquirendi Jud Josiff Summam
Algezij ex Tractibus Fredentibus trinas Pctas in vers ex Successoribus Primo.

171 520 948



Działo się w Miescie Wolnym Rzeczy Pospolitey Wydziałowym Płocku, Dnia Dziewiątego Miesiąca Stycznia, Roku Pańskiego Tysiąc Siedmset Dziewięćdziesiąt Drugiego.

Przed Szlachetnym Łukaszem Kieysem Woytem Miasta Wolnego Rzeczy Pospolitey Wydziałowego Płocka, tudzież Xięgami Jego Woytowskiemi y Ławniczemi za Zezwoleniem Jegoż, do Pomięszkania Wielmożnego Seweryna Malewskiego Woyskiego Ziemi Wyszogrodzkiey w Miescie pomienionym Płocku mianego Zaniesionymi, y Mną niżey wyrażonym Pisarzem Miasta tegoż, Oblicznie Stanąwszy wyżey wyrażony Wielmożny Jmci Pan Seweryn Malewski Woyski Ziemski Wyszogrodzki na Ciele Słaby ale na Umyśle Zupełnie Zdrowym będąc, Na Żądanie Swoie w Przytomności Wielmożnych Tomasza Rosciszewskiego Podczaszego Raciązkiego, Pawła Sułkowskiego Burgrabiego y Susceptanta Grodzkiego Płockiego, Macieja Żołtowskiego, tudzież Szlachetnego Franciszka Sikorskiego Sędziego Appellacyinego Wydziału Płockiego, Antoniego Wirgockiego Applikanta Kancellaryi Miasta Płocka Przysięgę w Rotę następuiącą — Ja Seweryn Przysięgam Panu Wszechmogącemu w Troycy Swiętey Jedynemu Jako Summa Czerwonych Złotych Dwieście Osmdziesiąt Pięć, z Summy większey Czerwonych Złotych Trzysta Dwadzie-

scia

Bogu

949

scia Pięć, przezemnie W. J. Panu Franciszkowi
Stępowskiemu Podsędkowi Ziemskiemu Gos-
skiemu pożyczoney wynikaiąca, Sprawiedliwie
do Zapłacenia należymi się, y niczym nie-
mi bonifikowana, Takmi Panie Boże do-
pomoż, y niewinna Syna iego Męka= Wy-
nał y aktualnie dopełnił, Ktora Przysięga
Wykonana w Xięgach Ninieyszych iest Zapi-
sana, y przez Zaprzysięgaiącego jako y Na-
Przytomnych podpisana. S: Malewski W. W.
Manu Propria, Łukasz Kieys Woyt Manu
Propria, Jan Franciszek Maryański Pisarz
Miasta tegoż Manu Propria=
I Natychmiast Tenże Wielmożny Jmci Pan
Seweryn Malewski Woyski Ziemi Wyszog-
kiey lubo na Ciele Słaby y w Łożku leżą-
jednak na rozumie Zdrowy przeciwko Wielmo-
żnemu Jmci Panu Franciszkowi Stępowskiemu
Pod Sędkowi Ziemskiemu Gostyńskiemu sto-
suiąc się do dawnych Zażaleń Manifestu-
ie się w tym Sposobie, Iż Swoy Żalący rzecz-
nie Summę Trzysta Dwadzieścia Pięć
Czerwonych Złotych Wielmożnemu Stępo-
wskiemu pożyczył, ktorą Wielmożny Stępo-
wski w krotkim Czasie oddać offiarował
(: jak Listy nawet od niego pisane Zaświad-
czaią :) w przeciągu kilkunastu Lat oddał ra-
tami Czerwonych Złotych Czterdzieści, ktore
Manifestant przyznaie, wszelako Sprawę
do Ziemstwa Gostyńskiego o Zapłacenie Ca-
łkowitey Summy wytoczył, y tam Dekreta
rożne, jako też y na Inkwizycye powypadały

Swoy

Swoy Zalący się, lubo będąc na Ciele Słaby
jednak Zmysłow dobrych, niechcąc względem
tey Summy, między Wielmożnym Stępo-
wskim, y Sukcessorami Swemi Żadney wąt-
pliwości uczynić, to co wybrał przyznaie,
a resztę Czerwonych Złotych Dwieście
Osmdziesiąt Pięć iż by były Zapłacone jako
już y Przysięgą stwierdzone, miec chce, a
że dla Słabości Swoiey Żadnym Sposobem
dla zadosyć uczynienia Dekretom Ziem-
skim Gostyńskim osobiście stanąć nie
może, w pilności jako wyżey powtornie
y powtornie Żali się y Manifestuie
S. Malewski W.W. Manu Propria

Z Xiąg Woytowskich y Ławnego
Miasta Jkmci Płocka wydał
Jan Franciszek Maryański
Miasta Jkmci Płocka Pisarz
mpria

Offm praesens Cren Capitulo Plocen ad Oblationem M. Francisci Re-
suszewski Ex infendo Novogrodien Attestaonem ~~Juramenti~~
per M. Severinum Malewski coram Officio Tribunum Vissogen et Actis Civi-
tatis Sae Rae Mattis Plocen expleti ex Eisd Actis
Acithe depromptis in praesentia Reproducen ad Actionem Actis
praesen Ingrossanae Suscepit in Tenore Sequenti = Inscrat
= Orgle Eiusd Attestaonis ~~Juramenti~~, seu Extractus
circa Acta praesen est relictum. Una cum Contestatione
Rt Plocen Sabbo Ante Festum Sancte Agnethis Virginis
et Martyris proximo Scilicet Die 14 mensis Januarij Ad. 1792.

W. Seweryn Malewski
przy uczynionym z pil:
nosci Prawa Manifeście
Przysięgę Rotą niżey
przepisaną

Wykonał

Dn 1792.

w Księgach Woyt Płockich.

981

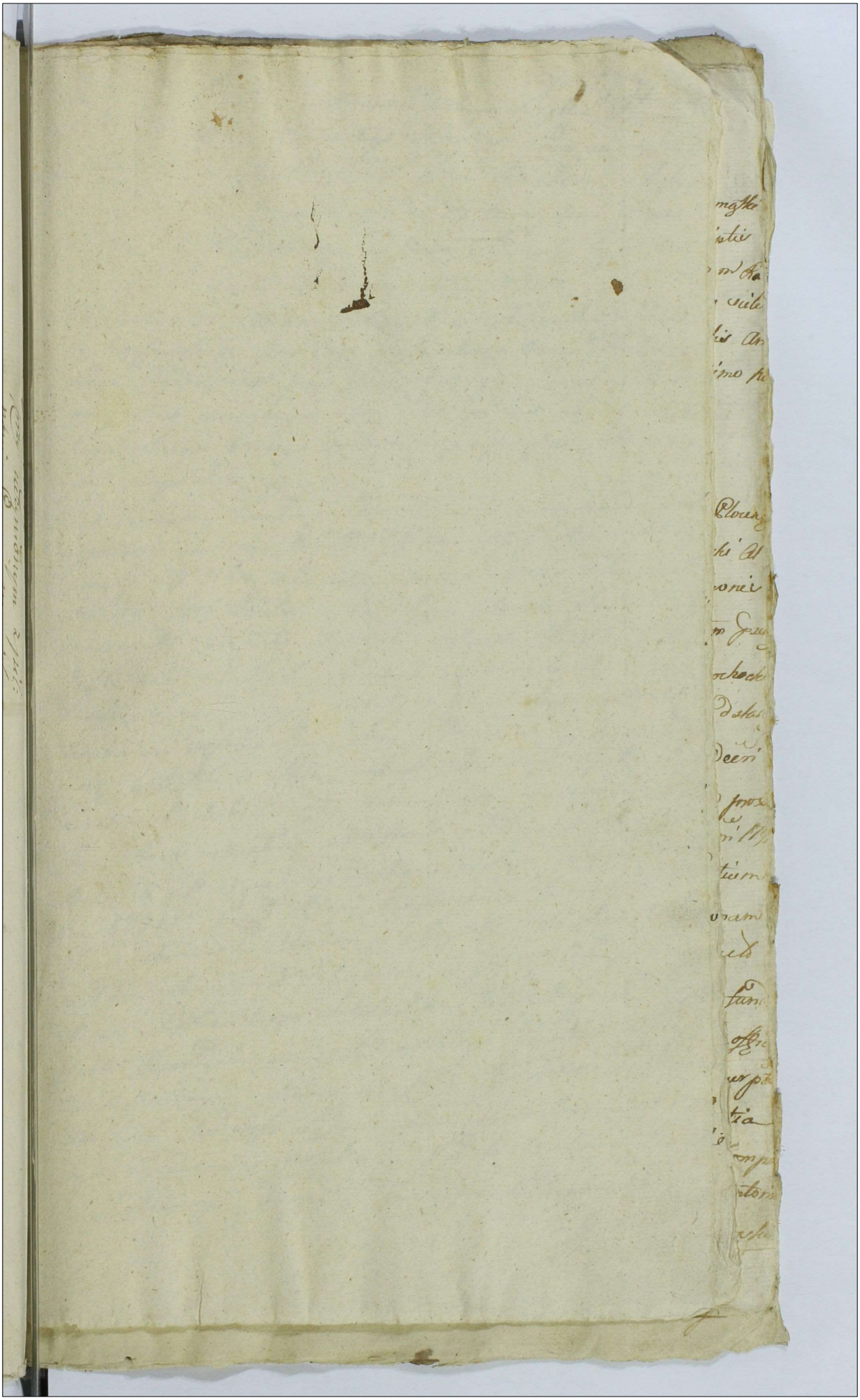

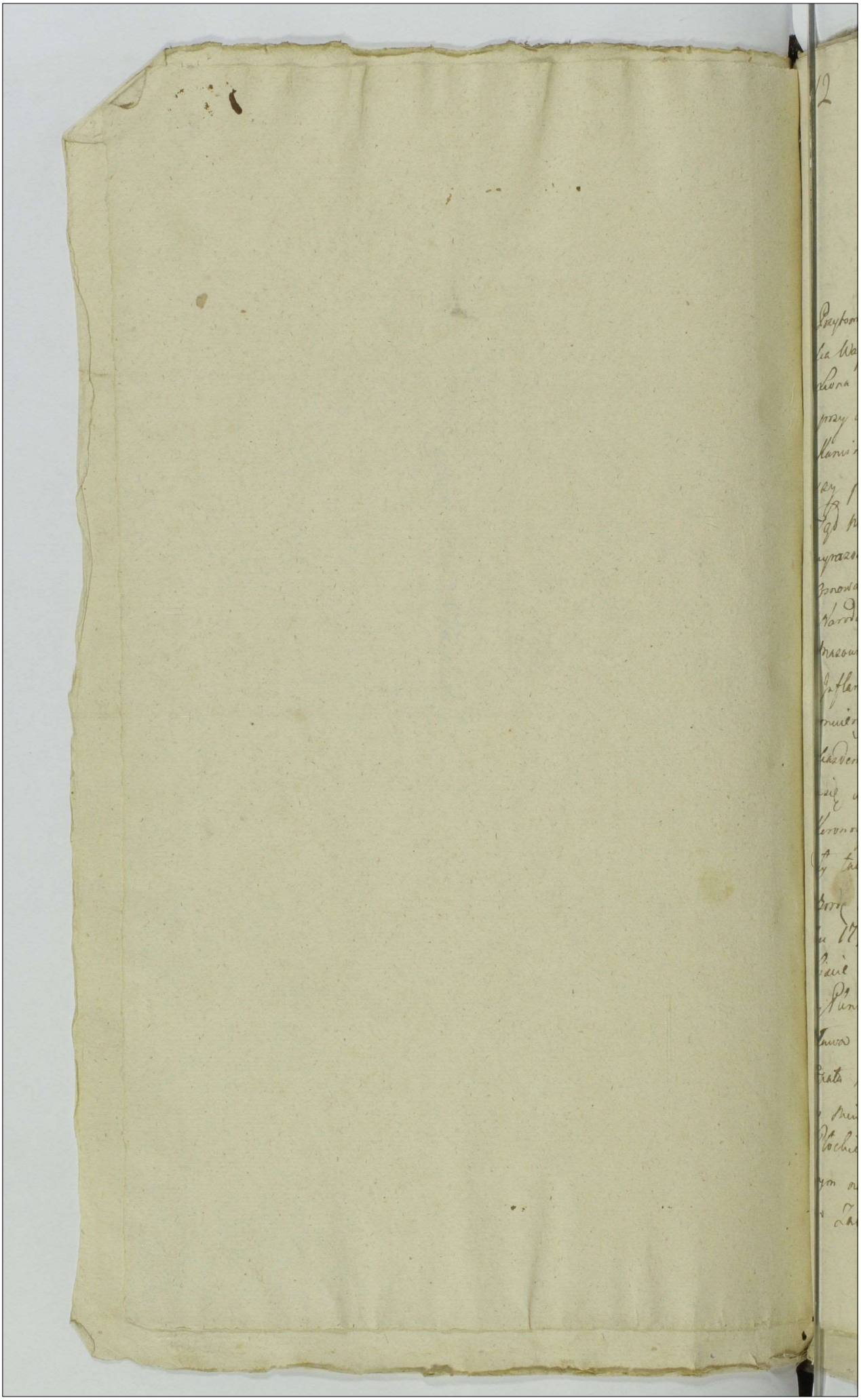

172 982 529

Działo się w Mieście Wolnym Rzpltey Płocku Dnia Piętnastego Miesiąca Stycznia na Terminie Kommissyi przez Sąd JKMści Assessorski Wyznaczonym a dla Uroczystości Dnia Niedzielnego, na Dzień Szesnasty tegoż Miesiąca odroczonym, Roku 1792go.

w Przytomności WW. y Urodzonych Bogusława Stokowskiego Cześnika Warszawskiego Antoniego Grzybowskiego Burgr. Płockiego Leona Rudowskiego Jana Przedpełskiego y innych Szlachty przy akcie ninieyszym Zgromadzonych niemniey Michała Kamińskiego Woźnego Opatrzonego y przysięgłego Akt ninieyszy przywołującego.

Sąd ninieyszy Ziazdowy Kommissarski niżey na podpisach wyrażony na mocy Dekretu JKMści Assessorskiego którego Osnowa iest taka. Stanisław August z Bożey Łaski y Woli Narodu Krol Polski Wielki Xiążę Litewski Ruski Pruski Mazowiecki Żmudzki Kijowski Wołyński Podolski Podlaski Inflantski Smoleński Siewierski y Czerniechowski. Oznaymuiemy ninieyszym Listem naszym wszem wobec y każdemu zosobna komu o tym wiedzieć należy iż znayduie się w Protokule Sądow naszych Ziadwornych Assessorskich Koronnych Dekret między stronami niżey wyrażonemi Zapadły takowy. Działo się w Warszawie w Pałacu Rzpltey we Srodę to iest dnia Trzydziestego Miesiąca Listopada Roku 1791go Przed Sądem Assessorskim Koronnym Osobiście stanowszy Urodzony Stanisław Rutkowski z mocy Plenipotencyi od Sukcessorow niegdy Wielebnego Stanisława Podkanskiego Scholastyka Katedralnego Płockiego Opata Komendataryusza Sulejowskiego Powodow przeciwko Niewiernym Starszym y Całey Synagodze Żydow Płockich tudzież Sądowi Kommissarskiemu Pozwanym na Terminie z Appellacyi od Dekretu Kommissarskiego Założoney y przez Sąd Kommissarski dopuszczoney

czyli raczey

383

czyli raczey na Terminie po Kommunikacyi Informacyi z Dokumentami nakazaney y nawzaiem uskutecznioney w Sprawie o Zapłacenie Dwoch Tysięcy Tynfow wraz z Prowizyą przez Synagogę Żydow Płockich niegdy Wielebnemu Podkanskiemu winney a przez Sąd Kommissarski wiązkiwie Sądzoney tez Informacyą wraz z Dokumentami do tey sprawy należącemi po drugi raz produkował, a gdy się pokazuie, że ta Synagoga Żydow Płockich niewątpliwie iest winną Summę Dwa Tysiące Tynfow, ani teraźnieysi Starsi mogą być przypuszczeni do przysięgi na Zapłacenie rzeczoney Summy kiedy wow czas gdy miała być płacona ani byli Starszemi, ani płacili przeto uchiliwszy Dekret Kommissarski tę Synagogę Żydow Płockich do nieodwłocznego Zapłacenia rzeczoney Summy Tynfow Dwoch Tysięcy wraz z prowizyą y wydatkami prawnemi obowiązać, aczyli strona staie lub nie, w sprawie tey iako przychodzącey po Osądzeniu przez Dekret Kommissarski podług Ordynacyi teraźnieyszey o ostateczny wyrok doprasza się. Przeciwnie Starozakonni Herszek Salomonowicz Starszy y Szuzman Abrahamowicz Szkolny Synagogi Płockiey iako Specyalni Plenipotenci Osobiście stawaiący, odwołaiąc się do Informacyi y Dokumentow z strony swey do Sądu JKMci Złożonych y stronie Kommunikowanych stoiąc przy Oświadczeniu wykonania przysięgi na Okoliczności wypłaconego długu, niegdy W. Podkanskiemu Opatowi winnego z pomienioney informacyi przez siebie iako starszych y zupełnie tychże Okoliczności wiadomych uczynionym Dekret Kommissyi Likwidacyiney iako prawny y sprawiedliwy utwierdzić y Siebie Plenipotentow Specyalnych do wykonania nakazaney tymże Dekretem przysięgi przypuścić a po nastąpić maiącey przysiędze

Synagogę

Synagogę Płocką od impetycyi Urodzonych Sukcessorow
W. Niegdy Podkańskiego uwolnić y na Expensach pra-
wnych onychże ukarać dopraszali się. Sąd JKMci Asses-
serski Koronny na Terminie z Kommunikacyi Informacyi
y Dokumentow dla Zydow Synagogi Płockiey Dekretem
przeszłym Sądu swego Dnia 23. Miesiąca Listopada
zeszłego dozwoloney przypadaiącym, stosuiąc się do Ordyna-
cyi Sądu swego z mocy Prawa Ułożoney do Ugodzenia
stron a gdyby ta nie nastąpiła, do rozważenia sprawy
y Dokumentow oraz zdania do Sądu swego przyniesienia
trzech Assessorow z pośrzod Sądu swego wyznaczył kto-
ry dla nienastąpioney zgody po rozważeniu sprawy y
Dokumentow zdanie swe na dniu Szostym Miesiąca
Grudnia teraz bieżącego przełożyli y na tym samym dniu
Sąd takowe zdanie wysłuchawszy do czytania Instancyi
rozważenia sprawy y Dokumentow przystąpił, a rozsądza-
iąc odwołanie się przez niegdy W. Stanisława Podkań-
skiego Scholastyka Katedralnego Płockiego Opatu Komen-
dataryusza Sulejowskiego od Dekretu Kommissarskiego
w Roku Tysiąc Siedmset Osmdziesiątym Siodmym w Mieście
Płocku zapadłego do Sądu swego uczynione y przez Dekret Kom-
missarski dopuszczone, niemniey przyposew z strony Suk-
cessorow tegoż Wielebnego Opatu po Synagogę Zydow Pło-
ckich wydany zawiesiwszy ważność rzeczonego Dekretu Kom-
missarskiego Starszych Synagogi Zydow Płockich na zupełne
wypłacenie Summy W. niegdy Podkańskiemu Opatowi win-
ney przysięgę nakazuiącego Kenum dostatecznieyszych
probacyi na wypłatę Długow. przez tez Synagogę niegdy W.
Podkańskiemu winnego y Kompertacyi kwitow na wszelkie

opłaty

985

opłaty potrzebną być Kommissyą na grunt Miasta Płocka
uznaie y na iey odprawienie za Prezesa Urodzonego Anto
niego Woźnickiego Podsędka Ziemskiego Płockiego za za
stępcę Urodzonego Alexandra Lubinskiego Burg Grodzkiego
Sochaczewskiego za Kommissarzy zaś z strony Sukces
sorów niegdy W. Potkańskiego Urodzonego Ignacego Za
borowskiego Regenta Ziemskiego y Grodzkiego Czerskiego
z strony także Żydów Synagogi Płockiey Urodzonego
Józefa Dempickiego Pisarza Grodzkiego Płockiego wyzna
cza który to Sąd Kommissarski aby w liczbie tylko trzech
a nie więcey na dzień Piętnasty miesiąca Stycznia
Roku przyszłego 1792 do Miasta Płocka ziachał y tam
w Komplecie wyżey opisanem Jurysdykcyą swą Kommis
sarską zafundowawszy po zapisaniu od stron Kom
parycyi lub niezważaiąc na niestawanie którey kolwiek
strony albo po odstąpieniu od Komparycyi na samym przód
Kompertacyą wszelkich Dokumentów kurtów y Regestrów
Stronom pod przysięgą nakazał Inquizycye z Świadków
wiarygodnych wyłączeniu prawnemu niepodległych wy
słuchał, wszelkie probacye na pretendowane opłace
nie długu W. niegdy Podkańskiemu czy to gotowi
zną czy produktami, albo towarem bądź iakiemkol
wiek sposobem y czyto na Kapitał czyli na prowizyą
zachodziło miarkuiąc czasy y okoliczności expedyował
Kapitał y Prowizyę względem Kapitału wyproporcyonował
zgoła całą tę sprawę poznawszy Dekret rzeczony
Kommissarski nic nietkniętego y nierzekwowanego
niezostawuiąc ostatecznie wolną szczególnie Ap

pellacyą

pellacyą od Ostatniego swoiego Dekretu do Sądu ninieysze
go zostawuiąc rozsądził na który Termin strony Siebie
Swiadkow y kogo Interes wymagać będzie przypozwą a przy
pozwani stawić się y wyrokom Sądu tego posłusznemi
będą być powinni pod karami na sprzeciwiaiących się
wyrokom Sądowem postanowionemi przez tenże Sąd Kom
missarski rozciągnąć się maiącemi mocą ninieyszego De
kretu który to Dekret my wspomnionego Protokołu
słowo w słowo wypisać, y Stronie Żądaiącey Autentycznie
wydać pozwoliliśmy, na co dla lepszey Wiary Pieczęć
Koronną Mnieyszą wycisnąć rozkazaliśmy Dan w War
szawie we Wtorek to iest Dnia Trzeciego Stycznia
Roku Tysiąc Siedmset Dziewięćdziesiąt Drugiego Pa
nowania zaś Naszego Dwudziestego Ósmego Roku
Za sprawą y przełożeniem J. Wielmożnego Jmć Xiędza
Hugona Kłumberg Kołłątaia Podkanclerzego Koron
nego Kanonika Katedralnego Krakowskiego Xiądz Ktego
Kołłątay Podkanclerzy Koronny manu propria Jędrzey
Przezdziecki Sądow JKMści Assessorskich Koronnych
Pisarz manu propria Mieysce Pieczęci Mnieyszey
Koronney, Dekret na Kommissyą między Sukcessora
mi W. Niegdy Podkańskiego Scholastyka Płockiego
a Żydami Płockiemi na Terminie wzwyż wyrażonym
do Miasta JKMści Płocka ziachawszy y tam Jurysdy-
kcyą swoią zafundowawszy Stronom iżby się przed
Sądem swoim stawiły Woźnemu w Akcie wyrażone
mu przywołać nakazał na którego przywołanie Suk
cessorowie Niegdy Wielebnego Stanisława Podkańskie
go

go Scholastyka Katedralnego Płockiego Opata Komen
dataryusza Sulejowskiego Powodowie przez Urodzone
go Tomasza Kościeszkiego Plenta Specialnego Xięgami
Grodzkiemi Warszawskiemi Dnia 31 Grudnia Roku
Przeszłego 1791 umocowanego, Starozakonni Jakub
Szaja Wolek Lewkowicz Gutman Jachimowicz Star
si Synagogi Płockiey swoim y Całey Synagogi
Imieniem Osobiście stawaiący, Sąd Kommissarski
stosuiąc się do przepisu Dekretu, z mocy którego wy
roki swe stanowić powinien do kompertowania wsze
kich Dokumentów Kwitów y Regestrow, któreby tylko
do tey sprawy należeć mogły natychmiast obowiązu
ią wzadosyć uczynieniu wyrokowi Sądu swego złożyli
Dokumenta iakoto ze strony Sukcessorow W. Jmci Xięcia
Podkańskiego Skrypt Charakterem Żydowskiem Oryg
inalny oraz Jego przetłumaczenie pod Dniem 17. Jul
1765. datowany, y na Terminie Ziazdu w Płocku Dnia
6go Marca Roku 1788 przez JW. Sierakowskiego
Kasztelana Płockiego pod ow czas Prezesa iako
był Kompertowany Produktem zawiadczony niemniey
notate w tymże Interesie poczowszy od Dnia 15 Mai
aż do Dnia 20 Maia 1769. przez niegdy W. Jmci Xięcia
Podkańskiego Jego ręką pisaną a zaś Synagoga Płock
manifesta niżey wyrażone pierwszy Dnia 27. Lipca
1771. Drugi Dnia 29. także Lipca 1777. Trzeci d
16 Maja 1781 przed Aktami Grodzkiemi Płockie
mi przez Starszych Synagogi Płockiey ozpalenie

domow

domow papierow y Dokumentow wszelkich uczynione
nad ktore Dokumenta złożone żadnych innych nie
mieć oświadczaią się y przysięgi w tey mierze Starsi
Synagogi Imieniem swey Synagogi, a zaś Urodzony
Tomasz Kociewski iako Plant y Archywistów Suk-
cessorow niegdy W. Jmci Xiędza Podkanclerzego Imie-
niem tychże Sukcessorow wykonać oświadczaią się
Zaczym do wykonania rzeczonych przysięg tak Urodz.
Kociewskiego iako y Starszych Synagogi Płockiey
w tę Rotę iako żadnych innych Dokumentow nad-
powyż wyrażone nie maią, y nie na szkodę strona
stronie nie zataiła, przypuszczonemi być uznaie, wyko-
nali też przysięgi Urodzony Kociewski przed Sądem
swym, a zaś Starsi Synagogi w Bożnicy Płockiey
na Rodał po ktorych wykonanych przysięgach od
dalszey kompertacyi Dokumentow wolne strony być
uznawszy Interes do Sądu swego tymże stronom
wprowadzać nakazuie. ~~przy wprowadzeniu Interesu~~
Antoni Woźnicki Podsędek Ziemski Województwa Płockiego Kommissarz
y teyże Kommissyi Prezes mp.
Ignacy Zaborowski Regent Ziemski y Grodzki Czerski Dekretem Assesser-
skim JKMci wyznaczony Kommissarz mp.
Józef Lempicki Pisarz Grodz. Płocki JKMci Kommissarz Pisarz trzymaiący mp.
Przy wprowadzeniu Interesu sporow stron wysłuchawszy, Rozsądzaiąc
sprawę do Sądu swego wprowadzoną Ponieważ się okazuie, iż Synagoga
Płocka zaciągnowszy Summę Dwa Tysiące Tyn. w Roku 1765 Dnia
17. miesiąca Listopada od niegdy SP. W. Jmci X. Podkanclerzego
Scholastyka Płockiego na kartę po Żydowsku pisaną a na Polski
Język przetłumaczoną y Produktem SP. JW. Sierakowskiego Kasz-
telana Płockiego zaświadczoną natychmiast Summę osmdzie-
siąt Tyn. na prowizyą zgory wyższe nienależącą wykazyła

zadto

nadto tymże Kryptom Summy tey pierwszey u Marka Maximowicza
Dziesięć Dziewięćdziesiąt jeden Tynfów dnia 4 Abrahama Jakubowicza
osmdziesiąt Tynfów złotych z papierowych skreszenie Tynfów po-
bytych u wszyscy całey Summy Złota osmdziesiąt Siedem
Tynfów wytrzymuje więc ten Summy Złota osmdziesiąt Siedem Tynfów
Tynfów zaś wyżey wzięty zostaje na Rejestrze wierzytelnym osmdziesiąt Tynfów
resztuiący Summy wynosi Pięćset trzydzieści y trzy Tynfy do Za-
płacenia temuż między WW. Wpłyd. Pethanskiemu przesłałdy
Obowiązałniey ona tóż karty originalney co Żydzien po dwa
dzieścia Tynfów szerowy Summy ~~optatam~~ ~~Dna~~ Rerostaty Wpłyd
cne y Expthuiącemu się udalszym opłacaniu Summy tey Synago-
gy Pteckiey, wdopełnieniu obowiązku płacenia co Żydzien po
Tynfów dwadzieścia kruszcu Srebrnego y Brzeżnego dochodu
owey czas niepłacącemu w Pteckiey księdze WPłyd Pethanskiego
onej złotey znaczey powinien aż do Roku 1769go miesiąca
temu WPłyd. Pethanskiey oddać miała, spiradza, od którego
Roku wzwyż wyrażonego 1769. wszystkiego między sobą po-
siadowanie, iż zamiast dochodu złotych Starey Synago-
gi po części wypłacaiąc y nabardzey Kapitułę Mijąca zimie
szczęy zaspował deklarowaliśmy y wzięmi wszy wsine Summ
za Reversami opłacali złotych Summ dane rewersy
a Synagogi Pteckiey ~~zamienne~~ całe manifesta do Żydzie wy-
dane zamazane/ siedne przez niepłacącego przypadek ogniu
w Pteckim grasującego zgorzały, mine u Starozakonnego Ka-
homena Pryny Starszey Synagogi Pteckiey wszelkowanie z
stronie wraz ze Skrzynką owrzącą y zamienni tyż Starego
Zakonnego Pryny Papierami zkradzione być miały, wyżeli
szym zaś czasie znaiącym Kommisio do Odbierania od siebie
Summy iakoto WW Gdańskiemu Dziekanskiemu y Jastrowskie-
mu Kanonikom Katedralnym Pteckim, iż też y Samemu Pa

Ey

990 526

Gdy W Jego Xżęc. Podhanckiemu do Kahł iako Ichmci W Generalnym Sum
marjuszu podczas Kommissji 1783 Roku Zapisane za
świadczenia aż do Zupełnego wypłacenia się Summy W. Ichmci
Gdy X. Podhanckiemu Scholastykowi Płockiemu od Kahł Zgro
madzanemi dobrami ecclesiasticis y innemi iak za
pewnie tey Summy sprawiedliwemi zarobkami wszędzie ewym
uroszeniu y Statym ciężkie utrudzenie swego Zdrowia
przypuszczonemi do Przysięgi dopraszaiąc się y do wykonania
tyże przysięgi Starozakonnych Jchm Lewkowicza y Jutmana Ley
bowicza dawnieyszych Starszych Synagogi Płockiey Interes
tego dobrze wiadomych przez których rzeczą Summa Xięgi W
Jego X. Podhanckiemu Oświadczona była wszędzie ewym staraniem
Przeto Sg swoy stąd wszystkich powodow / Imieniu Klienta Pub
likowano Xięgi W. Podhanckiego, Wrodzonemu Jachowi Podhan
ckiemu Podhorneszywowi Sandomirskiemu, Subdelegatowi tego
W Xięgi Podhanckiego nakazania przysięgi na Originalney
szczegulnie Summy iakoby przez Synagogę Płocką nieuiszcze
ney domagaiąc Kahł iudnak Sg swoy iakowemu mogł mieć pre
świadczenie W. Podhanckiego Podhomorskiego o niewypłaceniu Summy
Originalney Xięgi W Podhanckiemu Scholastykowi Kahł Płockiemu
ile iako Subdelegat, gdy nawet Xięgi W. Jego X. Podhanckiego po Zatwier
dzoney appellacyi do Kommissyi przez swego Klienta, ustąpił swoim
Radnego w Aktach oświadczenia o niewypłaceniu Summy przez
Synagogę Płocką czyto Originalney czyli prowizyonalney nie za
mi się przebranym Cyt nie mogąc / Zacnym Assessorom stawiąc się
do Prawa y Sprawiedliwości Wyrok Kommissyi między Synagogą
Płocką y Xięgi W. Podhanckiem Scholastykiem Płockiem
za Stow w Roku 1787 wyraźnie tey nakazuiący przysięgi
Synagodze Płockiey do stopery uznawszy, bliższych Starożakonnych
Jchm Lewkowicza y Jutmana Lybowicza Dawnieyszych

Starszych

Starszych Synagogi Pułtuskiey ialio Tysięcznych ymnez Listowych Pieczęć
Summa Xięgy W. Podhanieckiemu wypłacona Lista do wyko
nania przysięgi Wprawiony ekz ieh Stad Jacob Lewko
wicz y Jutman Leybowicz swoim y Całey Synagogi Imieniem
wtą złotą ialio Summę Tysiąc Pięćset Złotych Polskich
z Dwoch Tysięcy Tych w odtrąceniu Summ pierwszy Trzyset
Osmdziesiąt Siedmiu Drugiey Osmiodziesiąt Tych przez Xięgę
W. Podhańskiego zaraz przy Zaciągnieniu Summy odebranych
y Jemu przeleconych pozostałą wraz z procentami od niey
naliczonemi Xięgy Wtrzemu Podhańskiemu Scholastykowi
Płockiemu Duchownemu y Maiętnym od niego Kommisio do
Odebrania Zupełnie wypłaciły y nic przy nich zreszcie
ony do Zapłacenia nie pozostało. przysięgę na Kwit w Dom
nie Pułtuskiey w przytomności Strony Powodowey wykonali
natychmiast nakazanie odwołującey Sukcessorowie xięgi W. Podha
ńskiego do Sądow Ziemskich aspektuiących Jakoż dopuszczaią się
do appellacyi. Actum Warszawie Podczas Ziemsk. Woiewodztwa Płockiego
Kommissyi y Kommissyi Deputowanych
Joseph Lempicki Pisarz Ziemski Płocki Jako y Kommissarz Ziemi Rzeczycy
Urodzony Xaw Ignacy Zaborowski Regent Ziemski y Grodzki Czerski
Dobrzeckim asesserskiem Jkmm. zkterego niniejsze dzieło odbywaiąc
wyznaczony Kommissarz od Swoich Kollegow w Dziele tym Kom
missarskiem wyrażonych wyrazy w decyzyach swych podpisanych
roztaczaiąc y takowy Decyzyą do tey Summy Dwa Tysiące Tych
Sukcessorom W. Podhańskiego Opata Sulejowskiego do Synagogi
Pułtuskiey należącey stanowi wydał do ciągu. Ponieważ Summy
Dwa Tysiące Tych przez Synagogę Pułtuską W. Podhańskiemu Op
towi Sulejowskiemu na skrypt wyżey wyrażony winna pozo
stała Za tegoż W. Podhańskiego Opata Sulejowskiego należy
tych Podhańskich Podkomorzyców Sandomirskich spadła Listowey
Zapłaceniu Sukcessorowie W. Podhańskiego Opata Sulejowskiego
od Synagogi Pułtuskiey pretendencią y charte rater Summę po
Dowslus

Dowzhu napisany z przeßwiadczeniem oney po Polsku dnia 1765.
Dnia 17. Mieszącego Listopada przez Synagogę Kłodzką nazwane
tego W. Rothanskiego na ten czas starozhia Kłodzkiego wyda-
ney Dzięk Abrachunku czyli Kennotacyey w Latynskim wyrazie pod
dniem 1769. Dnia 15. Października ze po pomiarkowaniu
się z Synagogą mieli wypłacać co piątek po Złp piętnaście
a po wypłaceniu summy w kraju po Złp Dwadzieścia ze
za Powodu przed Cat Asesorem Obiecanego Złotna niedali
ale obiecuią oddać z miesiąca dawaią pod Cyfrowi w Kłodzku na
Kapitule aż do wypłacenia Summy. Dwadzyscie Osmed Osm
Dziesiąt Osm złotych ale odbieranie po 15 Złp na się za
czynaią od Dwudziestego Października 1769, wyraza przytym
że przebazonych u starka dotąd niedebrał Złp Brygita Szydle
ciąt Osm Groszy Osmnaście Cabri a Abrahama przebazanych
niedebrał Złp Sto Jeden groszy dziesięć Złp piszą wtey samey ko
tacyi że z zabrania się do odebrania tey Summy przyszłym Ka
rowhu Dziesięcioem pisze na drugiey stronie ze Dwudzieste
go Października 1769. Roku oddali prowizyi Złp Piętnaście
pisze daley że ta sama terminatka oddaiąc się przy skiędzu Pod
lowskiemu, za prozbą Synagogi ze maią punktu abnie wypła
cać od 14 maja 1779 co tydzień po Złp 30. Zakinnotowane
iest że przebazane Złp Brygita Szydlowiąc Osm groszy Osmnaście
od Synagogi do Starka Zaczyna naiąc dzieni po Złp dzieięć ale
się niemaią rotowanego żeby co wiąc, Piszą daley że przebazane
u Abrahama Złp Sto Jeden groszy dzieięć zaczynaiąc się od
bieraią po Złp Pięć ze Dwudziestego Października 1769 Po
tem y Klusztką dla Stanisława Chaydula wiąc Złp Siedem
cy y nisze kennotacye wtey Xięgiczce wszyscy Żydow, y winne Ko-
terca ale inż mięcy niemaią do Interesu Synagogi Kłodzkiey
w Sądzie swym zkładaią. Przeciwnie zaś Synagogi Kłodzka Zło
Żywszy manifestow trzy pierwszy przez Ruwierznego Salomo
na Borowe, Żyda y Klupca Kłodzkiego wpilnosci ze kwity swypła

ceniu

cznych Prowizyow tak na osobę tegoż niewinnego Zydy zid
y Synagogi Stolicy dawane, zupełnego nieszczęścia pozwala
spalone Zostały w Grodzie Stolicim dnia 29. miesiąca Lipca
1777. Zaniesiony. Drugi tamże dnia 27. miesiąca Lipca Ro
1761. przez niewinnych Mordu y Jakuba Lewkowiczow, tudzież
Herszka Salomonowicza Synagogi Stolicy Zydow starszych
szym y Całey Synagogi Stolicy Imieniem przeciwko Staroście
Jaworowi Wieszczowskiemu Prezydentowi Jakobowi Natasiewiczowi
Woytowi y Całemu magistratowi y Rzpltey miasta Stolic
takież upilnowali se Domy wszelkie Zydowskie oraz y Dokumenta
Synagogę Stolicy stuzące, Zostały przez Ogień przygadkowy
spalone, oraz ze nieszczęśliwy y Bywałe Wieczy budowali niewi
czym Zydom Stolicim wzbraniania Pozwi dnia 16. miesiąca Ma
ja Roku 1701 w Grodzie takież Stolicim przez niewinnych Mo
ka Salomonowicza Jakuba Szaie y Elizasza Mosiowicza starsz
Synagogi Stolicy względem Dyferencia Zydow Stolick tak pra
Zamieszania wkraju Rzeczy. oraz przez Ogień w Roku 1770
w Mieście Stolicu Zaszły wszelkie którym wszystkie Domy y
pieczy, oraz Cały Synagoge Stolicy stuzące spalone były. Na
fundamencie tychże manifestow za były Cały Zaszłacony Sum
my dwa Tysiące Złoty Kapitalney tudzież y na prowizye nale
Synagogy Stolicy do W. Jeg. Xiędza Stolickiego Klasztoru Stolicy
potym Opata Sulejowskiego dane, uwolnienia od Płacenia tey
Summy Sukcessorow W. Xiędza domagaiących się oraz ze ciało
W Xiędzu Opat Sulejowski Został Zaspokoiony tak w Summie
Dwa Tysiące Złoty Kapitalney, ciało y prowizyonalney do uzyski
nienia przyięgi przypuszczonemi Czego chcąc Zaszym wystarczaiącym
dowodom obydwoch stron wspranie Sukcessorow W Xiędza Opata
ta Sulejowskiego z Synagogy Stolicy takowe zdanie swoie uczynił
Ponieważ Synagoga Stolicka niestawszy żadnych listow na prowi
zye y Summy przez W. Xiędza Opata Sulejowskiego czynay

dal

dze Płockiey dane tylko Manifesta trzy wyżey z dnia y Roku
w tymże dziele wypisane, w których wypisuią nieszczęśliwy przypa
dek spalenia Miasta Płocka oraz wszelkich Dokumentow Sy
nagodze Płockiey służących w generalnych wyrazach, niewy
piszą zaś w żadnym zaskarżeniu aby nie Listy W. Podkań-
skiego tam znaydowały, na wypisie przez przysięgę uwolnio
nemi od Zapłacenia Summy Dwoch Tysięcy Tynf. Cyi chcą
Urodzoni zaś Sukcessorowie przy Dokumencie czyli Karcie
na Summę Dwa Tysiące Tynf. w Roku 1765 dnia 17. Miesią
ca Listopada w rękach Sukcessorow będący oraz że w Tymże
W. Podkańskiego Opata Sulejowskiego gdy w Roku 1787.
Dnia 19 Miesiąca Marca Rezolucya Kommissyi w Płocku agi
tuiącey się wypadła, a do Xiąg Grodzkich Płockich we Wtorek
przed S. Tomaszem Apostołem Dnia 18. Miesiąca Grudnia
Roku tegoż podana, Ażeby starsi Żydzi Synagogi Płockiey
przysięgę wypełnili iako Summa Dwa Tysiąca Tynf. z Pro
wizyami W. Podkańskiemu Opatowi Sulejowskiemu wy
płaconą została od którey rezolucyi W. Podkański Opat
Sulejowski do Sądow Assessoryi JKM. odwołał się gdyby zaś
był uspokoionym przyiąłby Sądu Kommissarskiego JKM.
wyroki, Dla czego Sąd Kommissarski niżey podpisany bliż
szym iednego z Sukcessorow to iest Urodzonego Jacka Pod
kańskiego Podkomorzyca Sandomirskiego do Zaprzysiężenia
Summy Dwoch Tysięcy Tynf. przez Synagogę Płocką W.
Podkańskiemu winney Kapitalney iako tymże Sukcessorom z
Dokumentu przy nich będącego należącey uznaie, y naznacza
aby też Zaprzysiężenie przed Xięgami Grodz. Warszawskie
mi od Aktu ninieyszego w Niedziel Osm na tę Rotę iako
Summa Dwa Tysiąca Tynfow przez Synagogę Płocką W.
Podkańskiemu Opatowi Sulejowskiemu winna dotąd nie

iest

995

iest zapłaconą ani uspokoioną y tażsię Summa słusz
y sprawiedliwie od Synagogi Płockiey Sukcessorom W
Podkanskiego Opata Sulejowskiego należy. Po ktorym
wypełnieniu Sąd na Terminie z Limity to iest dnia
17. Miesiąca Kwietnia Roku teraźnieyszego 1792. w
sie JKM. Płocku przypaść mianym to co z praw
y słuszności wypadnie rozsądzić y ustanowić deklaruie
się, odwołuie się Synagoga Płocka do Sądow Zadwornych Ap
sessorskich JKMści dopuszczaiąc tak appellacyą
Ignacy Zaborowski Regent Ziemski y Grodzki Czerski Dekretem
Assessorskim JKMci wyznaczony Kommissarz etc.

Offm praesens Cronę Capitl Plocen ad Oblatum Gsi Thomae
Hoięcki Decanum Commissoriale Infrascripto hic Plocae Fm
Partes Infra Exarandas per Illres Mcos Commissarios Prol
manibusque Eorum propriis Subscripto Reproducen ad Ab
candum Actoque praesen Ingrossandum Suscipit In Tem
Sequen Inserat Edictum ~~[illegible]~~ Originale vero Ejusd
Decri Circa Acta praesen Est Relicto.

In Cro Plocen feria quarta ante fm Sanctae Agnethis Virgin
et Martyris proxima Zuli ad Die 18 Mensis Januarij Anno
Domini Millesimo Septingentesimo nonagesimo Secund

173 Jmj 529 996

Actum in Fundo Bonor Starczewo Chomątki idq in Fmo Condnis partibus infrascriptis determinato Feria Tertia post Dominicam Ramis palmar Quadragesimalem proxima scilicet Die Decima Nona Mensis Aprilis Anno Domini Millesimo Septingentesimo Nonagesimo Primo.

In Praesentia Gsor Mathiae Kotarski Vissogę Antonii Grzybowski Plocen Burgrabior Cmę Pauli Antonii Brudzinski Joannis Kowalewski Alberti Klenciewski Laurentii Lochowski Josephi Starczewski Simonis Lebkowski Adami Korzybski Vicalior plurimor nlium ad actum Praesentis Congregator nec non Mlis Rni Gsis Providi Benedicti Brochocki de Malenie authi et Jurati actum Praesentis acclamans et eius adstans Officium infrascriptum Burgrabiale Cmę Pltus Plocen robore Decri Judicii Cmę Plocen Fra Secunda pt Dm Invocavit Quadrlem proxima scilicet Die Decima quarta mensis Martii Anno Dni 17[illegible] Inter Gm Gregorium Gadomski actt et Citt ab una et Gsos Ignatium et Josephum Gadomskie Fratres inter se Gmnos atq Juliannam Szatkowska ejusq Gsi Ignatii Gadomski Contem Citt et actt ptte ab altera lati quo Decro Condno Captato tempore ad fundum Bonor Starczewa Magna Chomątki Wylazłowo Judicii sui aut officiorum Praesentis Praevia avisatione tempestive de adventu facienda per ptes conducendor est adinventa sui Judicio vel officiis unius absentia non obstante aquacunq pte Conducendo et Condescensuro Computationem Documentor Massam Substantiae fatis ot Gsor Antonii Gadomski

Gadomski et Annae Starczewska Ltmor. Congum eorae Gpor Gadomskich Parentum
derelictae et onera eanae afficientia enucleantium emandandi ex divisio
nem aequalem Sortium in Bonis eisae Starczewo Magna Chomątki
et Wylaztowo Parentalium inter ptes peragendi onera liquidandi Solu
tionem Summar decernendi bonificationem ptensionum pro recuius a
aquo interent adinveniendi extraditionem Rer Inventarior Documen
tor demandandi Calculum aquo provenerit excipiendi Cunctaq pro
exigentia legis et Justitiae ad contenta Tmor Maonum et Proanum
ptium nihil intactum et irresolutum relinquendo decidendi disiudi
candi et moderandi de Violentiis damnis Injuriis inquirendi investi
gandi Inquisitiones expediendi Juramenta attentandi poenas sup
quo interent extendendi Tmos pfiendi rigores annectendi ac alia
Contenta latius eoae Decro expressa data est potestas cuius offi
decisioni partibus parere et acquiescere Judicatum pati et eiae Judi
cato obedire sub poena Baonis illo in Tmo Condnis super pte Contra
veniente publicanda est obstrictum p eoaq Tmo Condnis ptibus quae
negotium exigent adcitandi „Concessum" adcitati vero sub simili Rigore Com
parere sunt determinati avisatis prius tempestive partibus ad re
quisitionem supra scriptor Gpor Gadomskich condescendit Jurisdi
ctionem suam officiosam pcustodita prius pace et securitate actibus
Juridicis Congrua fundavit qua fundata ptes ad sui Comparenae
Illi acclamare Injunxit quo in Tmo ptes Comparene et quia Gpus
Gregorius Gadomski actt et Cit pltter Gpi Ignatius Gadomski et
Julianna Szatkowska invicem Congis Cit et actt per Maritum suum
et Contis suae nne pltter Gpus Josephus Gadomski itiae Cit et actt
pltter Coram offo suo Comparene et secum Judltter Controvertentibus
quar ptium Controversiis inductis exauditis offm sententiat qua
tenus eadem ptes satisfaciant Decro executivo ex quo pseris pers
agitur

agitur actus in puncto Concessae adcitationis quos voluerint et negotium Causae poposcerit idq' in instanti et licet quia eae ptes nullam adcitationem suo in offo reponunt. sed tamen varios Creditores ad eandem Substantiam Concurrenc et principaliter sorores suas ex re Dotum eis debitar adcitari oppartunos esse inferunt et eo in passu suo ab offo actus psenc Condnis limitaonem ad aliud tempus exposcunt, ideo offm pretermissis poenis Contraventionis uti in Causa inter fratres Gmnos vertenti non nisi postulationi eorae Gsor Gadomskich annuendo Terminum psenc Condnis ad Feriam Quintam pt Dnam Conductus Paschae in anno psenc Incidenc limitat differt et prorogat pro quo Tmo ex limitaone incidenc Jae Gsi Gadomsay omnes Creditores ad substantiam ipsor in ex diversam Concurrenc sub poenis Contraventionis adcitare tenebuntur Conservando Tmos eisae partibus eos quos ex psenc Decro executivo habent Comparenae peremptorias limitaonis psenc Robore

Valentinus Joannes Strzeszewski Burgrabius Cren Pltus Plocen Judex Condescensorialis mpp.

Tandem offm hocce licetsi per limitationem superius adnotatam feriam quintam pt Dm Conductus Paschae Diem autem Vigesimam Octavam Mensis Aprilis in anno psenc devenientem pro finali dijudicatione Causae Inter expressos Gsos Gadomskie determinaverit cum tamen obligatitates suas indispensabiles Condescendere aut valet ne itaq' Tmus eiusae Condnis evanascere videatur huncce Tmum ad aliud tempus videlicet ad feriam Tertiam pt Dnam Exaudi in anno Currenc Venturam cum omni Vigore Robore ac Rigore Decri ac pmissae limitaonis prorogat differt cum Conservatione Tmi tam ex Decro Condrli quam ex limitaone incidenc eisae ptibus Comparendi Prorogaonis psenc Vigore.

Valentinus Joannes Strzeszewski Burgrabius Cren Pltus Plocen Judex Condescensorialis mpp.

999

Cum quod in Jmo ex suprascriis Deño Condrli limitaone ac proroga
tione in diem hodiernam incidens offm hocce ad Bona exae
Starcewo Chąmotkie condescendit et imprimis ad inveniendae
actum suum accessit hoc modo. Actum in fundo Bd Star
cewo Chomątki Feria Tertia pst Dmm Exaudi proxima
videlicet Die Septima Mensis Junii Anno Dni 1791. In pre
sentia Jsor Gabrielis Burger Cmę Vissoge Stanislai Came
rarii ltici Jmi Vissogy Piskluckich Joannis Kowalewski
Laule Antonii Bnedzinski Laurentii Lochowski Simonis Ra
kowski Vincentii Janczewski nec non Mlis Rmi Gnlis Lewi
di Benedicti Brochocki de Malenice authi et Jurati actum
Jesus acclamans et eius adstans offm reassumpta itaq' sui Ju
risdictione Jpsumodicta omnimoda veracitate circa actus Jurdi
cos Jpsari solita ptes ad Comparendum suo Coram offo Mlis
acclamare intimavit ad Cuius acclamaonem pstibus et quida
Jso Gregorio Jadomski actr et Cis pltes Jsis Ignatio et Josepho Fratri
bus inter se Gmmis Jadomskie tum Julianna de Szatkowskie ejusq; Jri
Ignatii Jadomski Conte Cis et actr pltes Jsis Laulo Dłużniewski Laven
te Antonio Joanne Petronella et Josepha Jri Joannis Starcewskich
Conte filiis et filiabus Dłużniewskie adcis et Jnduenę per eosdem
Gmm Dłużniewski suo filior ac filiar ac Jri Joannis Starcewskich
Generi eius mne pltes Jso Joanne Jadomski adcis pltes Jso Simone Bnski
adcis pltes Comparendum et eorum Jus lites Controvertendum. Offm sententiat quatenus ptes
tam Decto executivo quam circa limitaonem juncta ad citandos Creditores ad substantiam
Parentum suor Concurrendum satisfaciant instantiae et quoniam relationem authi Cur
Suprascriptos adcitatos in Comparione expressos ita Jri Jadomscy Coram actis Cmę Dłużs
Die 21 Aprilis Anno Jnstanti adcis respectu remonstrationis Jstius loci rerum et summar ac mo
circumstantiis minam reponendum Comparendum pro adcis inscia est ideo satisfactione ad in
vocata pstibus Causam pręsentis injungit in presentia satisfaciant quod tam Jri Jadomscy
quam adcis Deño in puncto injunctae Communicaonis Documentor instantiae quoniam
ntes Jri Jadomscy loco satisfactionis Jpsarum Complanaonem inter se Convenerunt
et ad Jnstantiam Jpsarum impenendum Judicio suo ponendum curavere cuius quidem Complanaonis tenor est talis

226 Imy 1000

531

A·GR·SR·

Między Jchmć Pany Imć Panem Grzegorzem Sadowskim z Jednej Jgnacem Starszym a przeciw Młodszym Braćią Między sobą Rodzonemi Sukcessorami niżey Pisztey Państwa Jchmć Państwa Andrzeja Sadowskiego a Anny Starczewskiey czasu swoyth na Dobrach Starczewskich Kiiowskim Chomstwach a Województwie Dziedzicznie Matzonskiey, zdrugiey strony stanęła Kompletacya Działu a Wieczysta Trwała Mocą w Tym sposobie: Jż Jchmć Sadowscy Bracia nie mogąc sami przez się Pomiędzy sobą Substancyi Ruchomey a nieruchomey Dziedzicznie Ojcowskiey gdzie odpowiadaiąc się do Podziału Dzielnego a Sprawiedliwego Na Kondescendencyą tak wzaiemnie Tegoż Rozdziału tako y W Innych Pretensyach teraz do skutku sądownie Przed Urzędu Sądu tey Działy zgodnie y po przyiacielsku Ustanowiaią a Następuią: a iż Tyczy się Dzielu Jmć Pan Grzegorz Sadowski Dwa Sioła we wsi Starczewi Chomstwie Kiiowskim Laurowaią wsobie wszerz Pręta z Wygonem Wsi Chorzyn Pienasie w zeltuż Las od Drogi Płonskiey do Rowu czyli Strugi Pręta Sześćdziesiąt a Trzy Rozciągaiącego Między Gruntami z Jednej Strony od Wschodu Imć Pana Wawrzyńca Sosnowskiego czasu od Zachodu z drugiey strony Imć Pana Jana Starczyńskiego Drugie na Którym Checiński Chłopska z Siedlotą wszerz przez Drugie w Sobie zas Pręta Pięćdziesiąt Pięć Między Między Starczewizny od wschodu a zas od Zachodu Imć Pana Jana Sadowskiego Drugie z Budownią na Tychże obydwoch Siedliskach znayduiącą Pana Sąsiady Działy Brzeże Jchmć Panowi Las Ignacy Starszy Jdzie Młody Sadowscy Bracia Siedliskami na Dobrach Starczewskich Kiiowskim tak się dzielą pierwszym siedliskiem Pustym bez Budowni zawią od wschodu stronę przy Wygonie leżącym w Sobie przez Drugie wzeltuż przez Pięćdziesiąt Siedm rozciągaiącym się między miedzami od wschodu słońca Imć Pana Jozefa Starczewskiego czasu od Zachodu Imć Pana Szymana Brzuskiego na wprost Drugim siedliskiem na Którym Budowniia stoi wszerz przez Dwadzieścia Pięć Dwa z wpust w zeltuż Las Pięćdziesiąt Siedm Pręta rozciągaiącym się Między miedzami Tychże Siedlisk Wszystkie na wprost Trzecim zas z Szwartym siedliskiem Pustym Każdym po Sztyry Pręty z rzędu a wzdłuż po Dwadzieścia przez Pędzami Imć Pan Ignacy Sadowski z Budownią Chłopską a Imć Pan Józef Drugie także z Budownią podobną leżące, które nie Trzeci dział przez Imć Pana Grzegorza Sadowskiego obrany nad Te Dwa Działy Leżące przez Starczewskiey przebyrzoną Wzięte Jchmć Panowie Ignacy

1001

V. 67

cy y Józef w Rzymporzy nowego Dziatu na Rzeczonych Chomętkach się
dłużało przy granicy Wysadowskiey od Lachocha aż od wschodu my-
dzy imiana Jana Parczewskiego zwanego Nogay Leżące Grzy-
dzety wszerz w sobie Lemieraiące wzdłuż aż od Dwóch do Sługi bo-
ra y Cis Dwa Brzania w Rzeczonych Skellichach Parczy od wsz-
du młodszy od Lachocha posiadał Maią Budowniczą zbo Chłop-
skę tak się miarkuią na Chomętkach w siedlisku wyżey wy-
rażonym dla imiana Grzegorza Sadowskiego a Jus na Dziedzin
Parczewie na innym siedlisku dla imiana Janowo na drugim
dla imiana Józefa gdzie Teraz Kowal mieszka Opisz Kurzo
Klędz imian Grzegorz dla Kowala wdział zobie przypadaiąc ad
bra będzie powinien Budowniąc Las Dworzha tak się dzieli
imian Ignacy Budynek w Klędrym mieszka z Siodotą y Szy-
na siedlisku zobie teraz przypadłym Me Się Kontentuie wza-
imian zaś Grzegorz bierze na swoim siedlisku Budynek Pan
Walący się Klew Swim w Słupy Stanieby w Słupy Szy-
w Słupy Siodotę o Jednym Klęczku w Słupy Szyb-
gich Zbiega za Klędrą wiadrzey Wziąć Budowę Kilkomiesią-
Summy 24 Sześciesiąt imiana Ignacowy pustępuie Się
mę do Rąk iego w poniedziałek po Świętym Salwie Wyprzed
w Kolu bieżącym przed Altami Grodu Łęczyckiego Wyliczy a
Jus imian Józef Sadomski na Mszy Budowni Dworskiey
Pieniężną wzgodą Kontentuie Się Klędrzemu Parzi Brzania na
Spłatnią z Budowni w Dobrych Sto Dwadzieścia Polskich d
ciat imian Ignacy y Grzegorz do Rąk iego wyliczyć na Czen-
sam czas y przed temi Altami Jako wyżey Będą pogrzmi
dem zaś poddanemi tak się Rozdzielaią imiana Ignacowe
Sadomskiemu Dostaią się Antek Sosjudar z Inwentarzem swo-
mi Jako ma z Żoną Maryanną Rymanem Synem Jednym Jego
wraz Kazimierzem Parzym synem y Panną Corką z Jana
go Kazimierza imian Ignacy imiana Józefa Brata Józ-
Czterdziesi Polskich na Czesz sam poniedziałek po Święty
Jakubie Apostole spłacaiąc wyliczy Będzie powinien Jus imia
Grzegorzowi na iego Dziat Dostaią się Dodani Woyciech Kowal
z Inwentarzem swoim Jako Ma Żoną Joanną Maryanną de
Corką Mateuszem Kanabkiem wtrzeciąc wod y przedaną Katarzy-
ną do Kultowa przez oneyże na Dziat Jus imiana Józefa Dą-

Się

1002

532

ci Dzieł Gospodarz z Inwentarzem stali się teraz przy mnie Dwaydzieścia y Całym Gospodarstwem Jmci Anastazyą Andrzeiem Rynem y Marykanią Brzą Oddnych uwyż poddanych w Budzimiu Wasyle na Dziad przy padłych ubodowcu obu Mieiz. Ponieważ Dawniey Inwentarzem aż Jchmć Panowie Brania Sadowscy podzielili się tylko Jednu Wio wę przy Jmć Panu Grzegorzu po śmierci Rodziców Do tych Czasu Za stali y ta wdział nie wspływała przed aż Jchmć Panowie Brania Uznali aby oney na Obligi do Klasztoru nayblizszego w Jaby nuyndz Dziym Czasie y Oraz każdy Dziel po Jutturze Jeżeli mia wydali y do wyputnienia Tego Jmć Pana Jgnacego Star szego Brata Obowiązuią nad to Jmć Pan Grzegorz Jmć Pan Jerzefowi za sprzedaną Klacz po Rodzicach za Sadło Zelazko pługowe Radło Woz Dł Brzydziu Sukno na Ayrbmiast wyliczą y po wyliczeniu Zdrzeczonych Pretensyi Kwit Dwoiny nad to dziwiz tenże Jmć Pan Grzegorz Jmć Panu Jgnacemu Spłacaiąc Woza Sami pługa y sadła zostali na wyżey Determinowany czas Dziesma Summ Złotych Dwanaście Kuzami Lasu Gospodarskiemi tak Drzewianemi Jako y Zelaznemi aż Trzy Brania Re mnei podzielili się Inwentarz Lasu we Wszystkich Polach Ornych Ogrodach y Łąkach Oraz Pasmiach Chmstach mowy Dział po bie tak z Dawniey posiadanych Jako y teraz Zostaw Wyżey pomnych mowy Dział. Dwór Pański od Wschodu y południa Przedmi wszystkim a Naymłodszy od Zachodu y północy posiadaią Mieiz y nowie po między sobą tuszy Dwie Gro dzieli się powinni ponieważ aż Jchmć Sadowscy Trzy Brania mnei do wypuszczenia Swych z Substancyi Wyżey Rzeczony Kaliz aż Jmć Pan Grzegorz Sadowski z Jazuickiego Klasz tu przed Aktami Sądowemi Ziemskiemi Dnia Czwartego Lipca Roku 1789 przez Jmć Panią Maryannę Sadowską mie dzy Jmć Panią Annę Szaszewską Spad czyną Jmć Pana Woyciecha Kapuścińskiego Małżonką na Rzecz tychże Jchmć Panow Braci z Summy Trzyiscie Złotych Dwudziestu Złotych Pol Dostatecznie y Zeznanie Wy czyli na Dwie Porcye Uczynioney sam z siebie Tenże Posag wy liczył przed a do Trzy Summy Jchmć Panowie Jgnacy oy Jo

Zef

1003

Każdy zmich dla W. Grzegorza po Zł. 506 gr. 20 Dz. 8 pomiędzy
będą powinni aze y dla Sukcessorów z niego y Imć Pań Rozalii
y Ludomilney W. Pawła Dłużniewskiego Matrymonii te
raz Małżonek Równa Lecz y Wyposażenia Należy
się przed Też zi Imć Trzy Braia Ignacy Grzegor y
Józef dwiuge po mięszky sobie do wyposażenia od Równych
Części każdy Zmich dwie Zł. 506 gr. 20 Dz. 8 do
wieczystu Dnia Pierwszego Roku teraźniejszego od Wigilij przyszłey
Świętego Jana tegoż W. Dłużniewskiego Kontraktowey Cesyi
Tudzież Pomiarki W. Grzegor Imć Panu Ogrzejszowi Sta
rozumiejącemu summy Zł. 468 za Kwitem Autentycznym
w Roku 1788 a przez Cessyą Autentyczną od W. Kazi. Pana
Parczewskiego do tegoż 1077 Roku Regestrowanego w Ksi
Dnia 21 Czerwca Roku 1781 Leżących y Dostałych z Gruntu po
Dziadu Leszpolicie z Matki Summy Dwie Części do powiedzia
Imć Panu Grzegorzowi Należące się wyż Imć Braciey Ignacy Zł. 156
y Józef podobnie Zł. 156 do powiedzia W. Grzegorzowi za obli
gowani aze Też y W. Ignacy Leszpolicie Długi Dwa Zastawy
Gruntowe po Dziadu pierwszy W. Adamowi Skrzybszewskiemu Zł.
114 Drugi W. Mateuszowi Kurowskiemu Zł. 108 Które obydwie summy
widno Zapisze wynoszą Zł. 222 Które z Dworu Leszpol W. Ig
gor Zł. 74 y W. Józef podobnie Zł. 74 W. Ignacemu pozo
stałe Imć Dług Dziadowskie wspólnie Leszpolicie pozo
staie gruntami Pańskiemi pod adresem Salwy y Wyłączeniem
szy należytym Długiem podległemi wedle Przepisu Wyższey
lim się powinni Zaden Zadnemu nie przeszkadzaiąc Na Które
Niniejszą Braterską widzenę zgodzę się obiedy przeciwnie do
siebie Mianę wkleiania Manifesta Wizyi Odwołuje Termin
Kary prawa Kasacyą annihilacyą Zadney do siebie nie Zostawu
iąc pretensyi Władzy Komplanacyą dla widzenia Zgodę y Po
approbowania Sądowi Ziazdowemu Podaią Dziadowie
mi Chmielnickim Dnia 6tego Czerwca Roku 1791

Grzegorz Ludomilski R. Trzymana
Ignacy Ludomilski
Józef Ludomilski R. Trzymane
Stanisław Siekluski Przysłany
Jan Kowalewski Przysłany Przyiaciel

Gabryel Siekluckiewicz w mp. Ręką Swoią
P. A. Brzostowski

Trzymana Compulsanalis mi Consulo Stanisław Romualdi Dni Ota Kirzy Anno 1791
Trzymana Compulsanalis mi Consulo Stanisław Romualdi Dni Ota Kirzy Anno 1791

533 1004

Qua quidem Complanatione tali modo Confecta ad imponendumq rigorem et ingrossa-
dum porrecta in suo robore manere declarata statuit officium quatenus ie
Gsi Ignatius Gregorius et Josephus Gadomscy Fratres inter se Gmmi Divi-
soria sua in Arcis agris pratis silvis aedificiis Curialibus et Cmeta-
nalibus subditis rebus mblibus et Inventariis ac in aliis Circum-
stantiis eadem Complanatione expressis in suo robore manu teneant
unus alio in quopiam non praepediat idq sub poenis quam rigorosissime
super Contraveniente in quovis Judicio extendendis officium ipsis injungit
nihilominus Gsus Gregorius Gadomski recompensando maiorem portionem
in aedificiis Curialibus in Bonis Starczewo. Chomątki per se acceptam
Gso Ignatio Gadomski Fratre natu maiori Summam Sexaginta Florenorum Pol.
tum Seorsidam Quotam Duodecim Florenorum Pol. in bonificationem tertiae
ptis Currus trahar arathi tum aliar minutar ptensionum registro
adnotatar Gsi vero Ignatius et Gregorius Gadomscy recompensando Te-
tiam portionem aedificior Curialium per Gm Josephum Gadomski ho-
acceptam non nisi Satisfactione pecuniaria se Contentantem eiusdem Gso Jo-
sepho Gadomski summam Centum Viginti Florenorum Pol. in et pro feria Se-
cunda pt Fm Sancti Bartholomaei Apostoli in Anno psenti incidenti Coram
officio et actis Cmi Plocensi sub poena Bonorum in Casu Contraventio-
nis circa Maionem in ibidem facienda publicanda mente pmissae Compla-
nationis solvant et sibi ad manus et quietationes enumerent quo Speci-
alias Summas eadem Complanatione adnotatas tumq nonnullas Circum-
stantias in hacce Complanatione expressas hosce Gsos Gadomskie in
sui Robore teneri et satisfieri obstringit sub similibus poenis super
adnotatis Decri psenti Vigore.

Valentinus Joannes Strzeszewski Burgrabius Crem Plbus Plocen Judex =
= Condescensorialis

Thomas Kowalewski Dl Plocen Judex Condn

1005

Offm Praesens Crum Capit Plocen ad Obladnem N. Bonaven-
ra Staniszewski Decrum Cordle infraserum in Bon
inferius nominanem inter Ptes introcontent per Offm Bu
Crum Plocen Prolatt Manuq Episcen Officij propria
subscrum Reproducem ad Acticanem Actisq pro
Ingrossanem Suscepit in Terrore Sequen Orgle
Decri circa Acta praesen est relict

Jnfra Plocen fra 2da post Dnicam Sexagesimae
prae scilicet Die 13. mensis Februarij AD 1792do

P. A. Bawdzinski

1006

Laudetur Jezus
Christus,
In Secula Seculorum
In Nomine D.
Omni Amen

Sk
Sk
Sk
Czytał

ARAD

Nro. Journału	w Frydrychsdorach. Złt. gr. s.	w Dukatach Złt. gr. s.	w Kurancie i Monecie Złt. gr. s.	In SUMMA. Złote gr. s.	Nro. Journału	w Frydrychsdorach. Złt. gr. s.	w Dukatach Złt. gr. s.	w Kurancie i Monecie. Złt. gr. s.	In SUMM

w Fry-drychs-dorach	w Dukatach	w Kurancie i Monecie.	In SUMMA.	Nro Jour-nału	w Fry-drychs-dorach.	w Dukatach	w Kurancie i Monecie.	In SUMMA.
Złt. gr. s	Z.t. gr. s.	Złt gr. s.	Złote gr. s.		Złt. gr. s.	Złt. gr. s.	Z't. gr. s.	Złote gr. s.

Nro. Jour nału.	w Fry- drychs- dorach. Złt gr. s.	w Dukatach Złt. gr s.	w Kurancie i Monecie. Złt. gr. s.	In SUMMA. Złote gr. s.	Nro. Jour nału.	w Fry- drychs- dorach. Złt. gr. s.	w Dukatach Złt. gr. s.	w Kurancie i Monecie. Złt. gr. s.	SUM Złt

